

Prof. Saibante

REPUBBLICA ITALIANA  
ISTITUTO CENTRALE DI STATISTICA

F. II. 2

**MOVIMENTO  
DELLA POPOLAZIONE  
SECONDO GLI ATTI  
DELLO STATO CIVILE  
NEGLI ANNI 1943-1948**

SERIE III VOL. I



ROMA - TIPOGRAFIA FAUSTO FAILLI - 1952

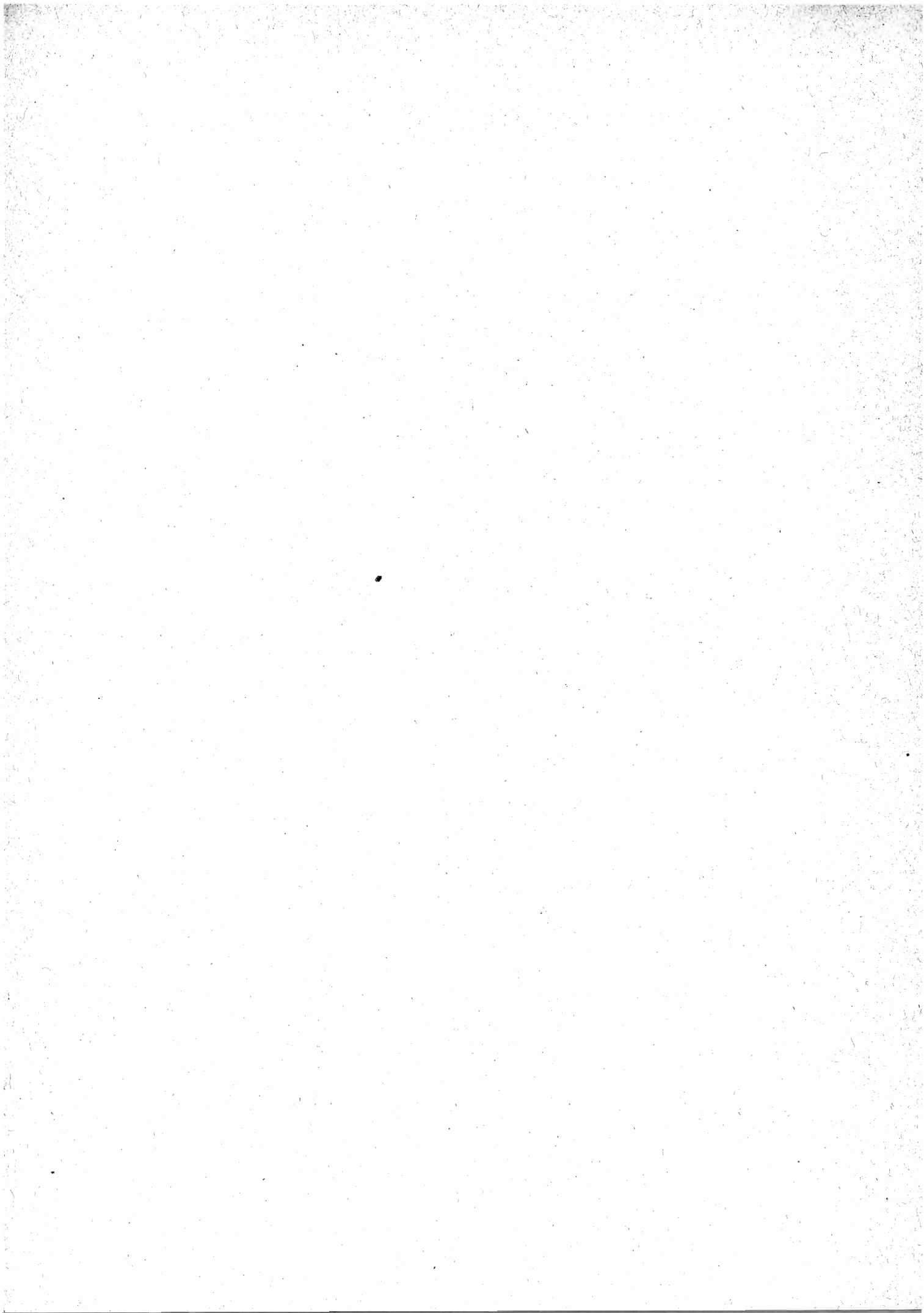



All'On. Dott.

ALCIDE DE GASPERI

Presidente del Consiglio dei Ministri

Il volume, che ho l'onore di presentarLe, viene pubblicato a distanza notevole dal precedente, a causa del lungo e complesso lavoro di raccolta e di controllo dei dati ; lavoro reso necessario per le vicende dell'eccezionale periodo, che viene preso in esame : il sessennio 1943-1948, che inquadra gli anni più cruciali della recente guerra e quelli dell'immediato dopoguerra.

La raccolta dei dati, compito questo laborioso e paziente in tempi normali, fu molto arduo nel periodo bellico a causa dello sconvolgimento prodotto dalla guerra e che determinò, nella fase culminante, una vera paralisi nei servizi statistici.

Lo spostamento degli uffici centrali e dei documenti demografici da una parte all'altra del territorio nazionale, teatri di guerra di eserciti di varia nazionalità, il conseguente annullamento dei collegamenti con gli organi periferici, la riduzione al minimo dei mezzi di trasporto e dei servizi di comunicazione, la distruzione di non pochi uffici ed edifici comunali a causa dei bombardamenti e di altri eventi bellici, richiesero, da parte dell'Istituto, una tenacia ed un accorgimento singolare per compiere l'opera della ricostruzione.

Dovette provvedersi attraverso un notevole e difficile lavoro :

- al recupero dei documenti demografici dispersi, relativi agli anni 1943, 1944, 1945 ;
- alla fornitura di milioni di modelli demografici ai numerosi Comuni che non avevano potuto eseguire le rilevazioni anzidette relative agli anni citati ;
- a dare assistenza tecnica, nella forma più ampia, specialmente ai Comuni sinistrati, nell'opera della ricostituzione dei registri e dei relativi atti dello stato civile ;
- a sollecitare provvidenze governative sia per ottenere i necessari contributi finanziari per la ricostituzione degli uffici che per la nomina dell'apposita Commissione prevista dall'art. 39 dell'Ordinamento dello Stato civile.

Lo scrupolo nella raccolta dei documenti statistici e nel loro completamento ed il laborioso lavoro di controllo, se hanno ritardata la pubblicazione del volume, hanno garantita una documentazione sicura e presso che completa del movimento della popolazione durante gli anni di guerra, evitando così una grave lacuna nella serie delle pubblicazioni demografiche.

Per una più facile consultazione ed interpretazione dei dati, le tavole sono precedute da una sobria introduzione nella quale sono esposte le speciali circostanze del periodo bellico che hanno alterato l'equilibrio demografico dell'Italia, ed hanno modificato i diversi fattori delle variazioni quantitative e qualitative del movimento della popolazione cercando, altresì, di misurare come, nei primi anni del periodo post-bellico, sia avvenuto il riassetto.

Roma, 29 febbraio 1952.

IL PRESIDENTE DELL'ISTITUTO CENTRALE DI STATISTICA  
LANFRANCO MAROI

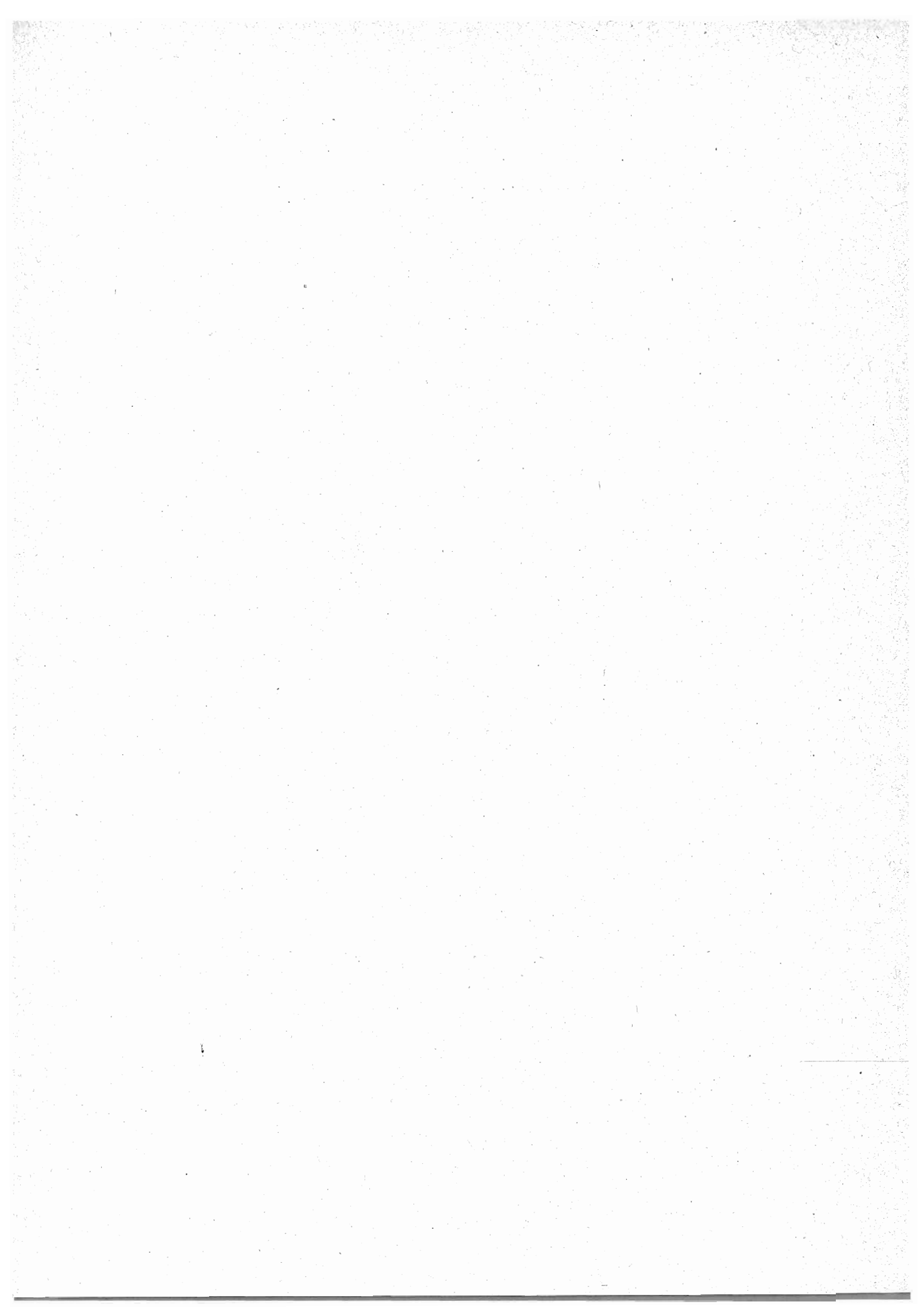

# INDICE

AVVERTENZE . . . . . Pag. 9\*

## NOTA INTRODUTTIVA

|  |       |
|--|-------|
| Caratteristiche generali del movimento della popolazione . . . . . | » 11* |
| Movimento della popolazione per Regioni . . . . .                  | » 13* |
| Movimento della popolazione nei Comuni capoluoghi. . . . .         | » 19* |
| Analisi qualitativa dei matrimoni . . . . .                        | » 20* |
| Analisi qualitativa dei nati . . . . .                             | » 26* |
| Analisi qualitativa dei morti . . . . .                            | » 36* |
| Movimento della popolazione per sesso e stato civile . . . . .     | » 38* |
| Distribuzione mensile del movimento della popolazione . . . . .    | » 41* |

## APPENDICE

|  |      | 1943 | 1944 | 1945 | 1946 | 1947 | 1948 |
|--|------|------|------|------|------|------|------|
| Tav. 1* — Quozienti demografici - Regioni, Province e Comuni capoluoghi di provincia. . . . .            | Pag. | 44*  | 46*  | 48*  | 50*  | 52*  | 54*  |
| » 2* — Percentuali dei matrimoni secondo le combinazioni di età degli sposi . . . . .                    | »    | 56*  | 56*  | 56*  | 56*  | 56*  | 56*  |
| » 3* — Percentuali dei matrimoni secondo le combinazioni di stato civile degli sposi . . . . .           | »    | 57*  | 57*  | 57*  | 57*  | 57*  | 57*  |
| » 4* — Età media degli sposi secondo lo stato civile. . . . .  | »    | 57*  | 57*  | 57*  | 57*  | 57*  | 57*  |
| » 5* — Natimortalità nei singoli mesi . . . . .  | »    | 58*  | 58*  | 58*  | 58*  | 58*  | 58*  |
| » 6* — Natimortalità secondo la filiazione . . . . .   | »    | 58*  | 58*  | 58*  | 58*  | 58*  | 58*  |
| » 7* — Quozienti di illegittimità e riconoscimenti. . . . .  | »    | 58*  | 58*  | 58*  | 58*  | 58*  | 58*  |
| » 8* — Mortalità infantile . . . . .   | »    | 59*  | 59*  | 59*  | 59*  | 59*  | 59*  |
| » 9* — Probabilità di morte feto-infantile . . . . .   | »    | 61*  | 61*  | 61*  | 61*  | 61*  | 61*  |
| » 10* — Figli naturali legittimati per susseguente matrimonio dei genitori - Province e Regioni. . . . . | »    | 62*  | 62*  | 62*  | 62*  | 62*  | 62*  |
| » 11* — Figli riconosciuti per atto autentico - Province e Regioni. . . . .                              | »    | 63*  | 63*  | 63*  | 63*  | 63*  | 63*  |

## TAVOLE

### PARTE I — RIASSUNTO DEL MOVIMENTO NATURALE

|   |      | 1943 | 1944 | 1945 | 1946 | 1947 | 1948 |
|---|------|------|------|------|------|------|------|
| Tav. 1 — Movimento naturale della popolazione : |      |      |      |      |      |      |      |
| A) Province e Regioni . . . . .                 | Pag. | 2    | 6    | 10   | 14   | 18   | 22   |
| B) Comuni capoluoghi di provincia . . . . .     | »    | 26   | 30   | 34   | 38   | 42   | 46   |

|  | 1943    | 1944 | 1945 | 1946 | 1947 | 1948 |
|--|---------|------|------|------|------|------|
| PARTE II — MATRIMONI   |         |      |      |      |      |      |
| Tav. 2 — Matrimoni distinti per mesi - Regioni . . . . .   | Pag. 50 | 50   | 50   | 51   | 51   | 51   |
| » 3 — Matrimoni secondo le combinazioni di età degli sposi . . . . .   | » 52    | 52   | 52   | 52   | 52   | 52   |
| » 4 — Matrimoni secondo le combinazioni di età e di stato civile degli sposi . . . . .   | » 53    | 53   | 53   | 54   | 54   | 54   |
| » 5 — Sposi che sottoscrissero o non l'atto di matrimonio - Regioni . . . . .  | » 55    | 55   | 55   | 55   | 55   | 55   |
| PARTE III — NASCITE  |         |      |      |      |      |      |
| » 6 — Nascite distinte per sesso, vitalità e per mesi - Regioni :  |         |      |      |      |      |      |
| A) Nati vivi . . . . .   | » 56    | 56   | 56   | 58   | 58   | 58   |
| B) Nati morti . . . . .  | » 60    | 60   | 60   | 62   | 62   | 62   |
| » 7 — Nati legittimi secondo il genere del parto, l'ordine di generazione, le classi di età della madre al parto, il sesso e la vitalità : |         |      |      |      |      |      |
| — da parti semplici e doppi. . . . .   | » 64    | 68   | 72   | 76   | 80   | 84   |
| — da parti tripli, quadrupli e in complesso. . . . .   | » 66    | 70   | 74   | 78   | 82   | 86   |
| » 8 — Nati legittimi secondo il genere del parto, l'ordine di generazione, l'età della madre al parto e la vitalità :                      |         |      |      |      |      |      |
| — da parti semplici e doppi. . . . .   | » 88    | 92   | 96   | 100  | 104  | 108  |
| — da parti tripli, quadrupli e in complesso. . . . .   | » 90    | 94   | 98   | 102  | 106  | 110  |
| » 9 — Parti di nati legittimi secondo l'ordine di generazione e l'età della madre al parto . . . . .                                       | » 112   | 112  | 113  | 113  | 114  | 114  |
| » 10 — Parti e nati legittimi per genere del parto e secondo l'ordine di generazione . . . . .   | » 115   | 115  | 115  | 115  | 115  | 115  |
| » 11 — Nati legittimi secondo il genere del parto, l'ordine di generazione e l'anno di matrimonio dei genitori :                           |         |      |      |      |      |      |
| — nati da parti semplici, doppi, tripli, quadrupli e in complesso. . . . .   | » 116   | 118  | 120  | 122  | 124  | 126  |
| » 12 — Parti semplici e multipli - Regioni . . . . .   | » 128   | 128  | 128  | 129  | 129  | 129  |
| » 13 — Nati da parti multipli secondo il genere del parto, il sesso e la vitalità - Regioni . . . . .                                      | » 130   | 130  | 130  | 131  | 131  | 131  |
| PARTE IV — MORTI   |         |      |      |      |      |      |
| » 14 — Morti distinti per mesi e per sesso - Regioni :   |         |      |      |      |      |      |
| A) Morti in complesso. . . . .   | » 132   | 132  | 132  | 134  | 134  | 134  |
| B) Morti nel 1° anno di vita. . . . .  | » 136   | 136  | 136  | 138  | 138  | 138  |
| » 15 — Morti secondo l'età e il sesso - Regioni. . . . .   | » 140   | 144  | 148  | 152  | 156  | 160  |
| » 16 — Morti secondo l'età, l'anno di nascita, lo stato civile, e il sesso. . . . .  | » 164   | 170  | 176  | 182  | 188  | 194  |
| » 17 — Morti secondo lo stato civile e il sesso - Regioni. . . . .   | » 200   | 200  | 200  | 201  | 201  | 201  |
| » 18 — Morti nel 1° anno di vita, secondo l'età, il sesso e la filiazione - Regioni . . . . .  | » 202   | 202  | 204  | 204  | 206  | 206  |
| ALLEGATO   |         |      |      |      |      |      |
| Numero dei Comuni dai quali non sono pervenute le schede demografiche a causa degli eventi bellici e rispettiva popolazione . . . . .      | » 208   | 210  | 212  | 214  | —    | —    |

## AVVERTENZE

1. — I dati contenuti nel presente volume, dal 1943 al 1948, si riferiscono al territorio nazionale nei confini stabiliti col trattato di pace del 1947, ad eccezione dei dati concernenti i Comuni capoluoghi di provincia i quali, invece, sono riferiti alle circoscrizioni territoriali al 31 dicembre di ciascun anno.

Per gli anni precedenti al 1943 i dati si riferiscono ai confini territoriali italiani dell'epoca.

2. — Nelle tavole della presente pubblicazione sono adoperati i seguenti **segni convenzionali**:

Due puntini (.), per i numeri relativi, quando non raggiungono la cifra significativa nell'ordine minimo considerato.

La linea (—), quando non è stato registrato alcun caso.

3. — I periodi di tempo sono indicati, salvo avvertenze in contrario, in valori interi, i quali debbono interpretarsi come comprendenti tutti i valori che essi possono assumere dall'inizio alla fine del periodo indicato. (Così, ad esempio, l'età 5 anni, compiuti, arriva fino alla soglia del 6° anno).

4. — Nel numero dei morti negli anni dal 1943 al 1945 non sono compresi i deceduti in zone di operazioni di guerra e in territorio straniero.

5. — I quozienti di nuzialità, natalità, mortalità ed eccedenza naturale sono calcolati sulla popolazione presente media dell'anno o del periodo considerato.

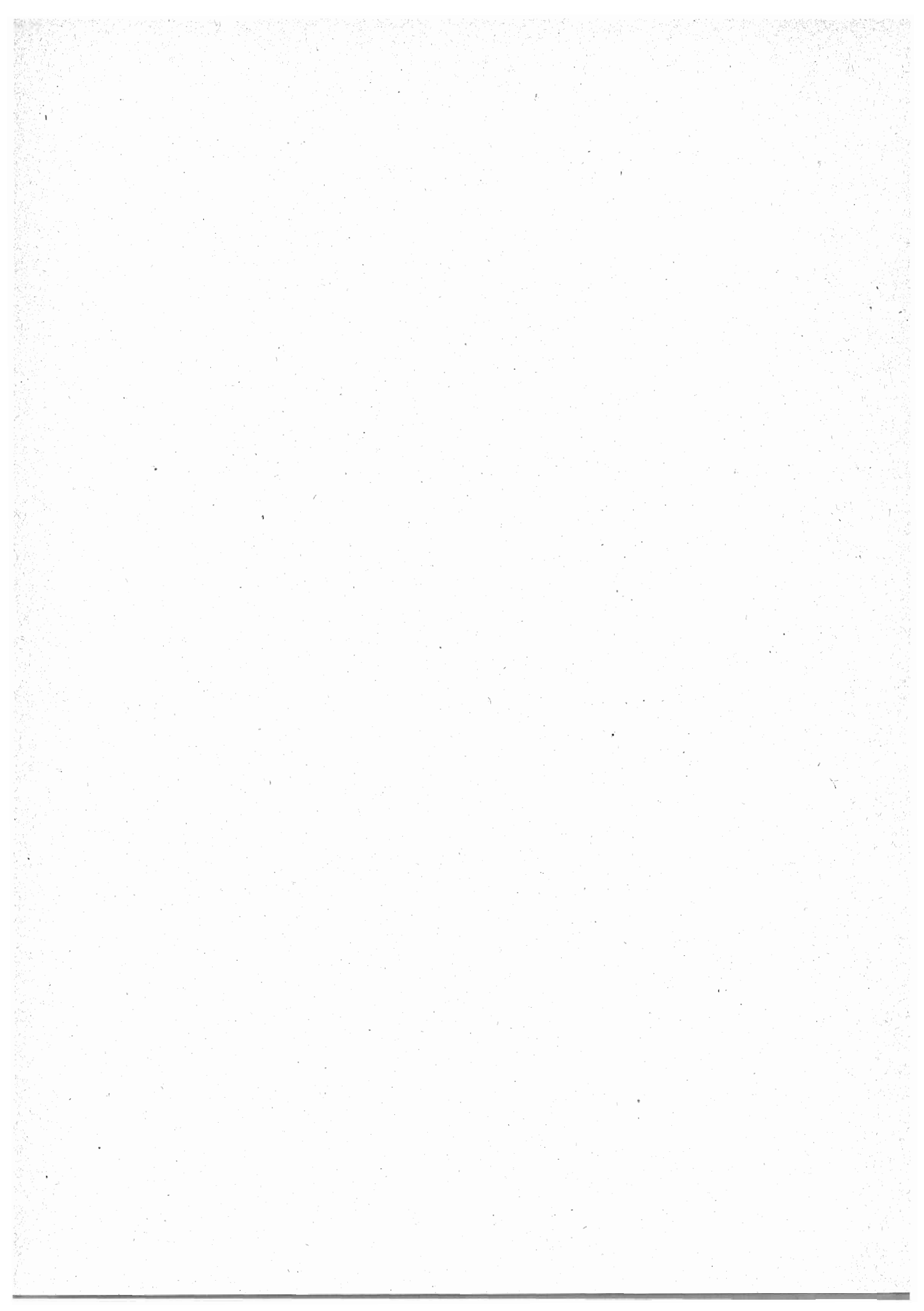

# NOTA INTRODUTTIVA

## CARATTERISTICHE GENERALI DEL MOVIMENTO DELLA POPOLAZIONE ITALIANA SECONDO GLI ATTI DELLO STATO CIVILE NEGLI ANNI 1943-1948

Il sessennio in esame non costituisce un tutto omogeneo, ma deve dividersi in due periodi con caratteristiche nettamente differenti l'uno dall'altro: invero, mentre i primi 2 anni e 1/3 formano l'ultima fase, la più dura, della seconda guerra mondiale, che investe direttamente, a partire dalla estate 1943, gradualmente, quasi tutta l'Italia, gli ultimi 3 anni e 2/3 costituiscono il primo periodo postbellico, in cui si rimarginano le ferite, si inizia l'opera di ricostruzione, si ritorna lentamente alla normalità in tutti i settori della vita nazionale, non ultimo quello demografico.

Sebbene profondamente diverso nei suoi anzidetti periodi, tutto il sessennio 1943-48 è caratterizzato, anche nel campo demografico, da una profonda anormalità, in quanto nei primi anni postbellici si verifica un movimento eccezionale di reazione agli effetti della guerra, di cui è quindi la diretta conseguenza.

Sono ben noti gli sfavorevoli effetti della prima guerra mondiale sulla popolazione sia dal punto di vista quantitativo che qualitativo, attraverso le profonde variazioni determinate nel suo movimento naturale e sociale. Una forte contrazione dei matrimoni e delle nascite nonché della corrente emigratoria, ed un aumento delle morti caratterizzano il movimento demografico di tutti i Paesi belligeranti, salvo alcune eccezioni dovute a cause particolari, ed anche di alcuni Paesi neutrali, negli anni 1914-18; una grande ripresa della nuzialità e della natalità nonché, con un certo ritardo, delle correnti emigratorie ed una diminuzione della mortalità caratterizzano il periodo immediatamente successivo ai primi anni postbellici. Generalmente la intensità del movimento di ripresa demografica è strettamente connessa a quella della depressione nel periodo bellico: quanto maggiore è la contrazione complessiva della nuzialità negli anni di guerra, tanto maggiore è l'aumento complessivo della stessa negli anni

postbellici, per il fatto che molti matrimoni vengono rinviati durante gli anni di guerra. Lo stesso vale, in proporzioni minori, per le nascite.

La seconda guerra mondiale, nonostante la sua più lunga durata, ha, nel campo demografico, effetti sfavorevoli meno gravi della prima. In alcuni Paesi si verifica un notevole aumento sia dei matrimoni che delle nascite (ad es. Stati Uniti, Canada, Regno Unito, ecc.). Questo fenomeno, risultante da un complesso di cause, è tanto più rimarchevole in quanto le gravi conseguenze della prima guerra mondiale non erano ancora del tutto eliminate. In Italia, entrata nel conflitto mondiale nel giugno 1940, la guerra non incide nei primi anni sui fenomeni demografici in misura apprezzabile. Nel 1941-42 il numero dei matrimoni presenta una contrazione soltanto del 13% rispetto alla media dell'ultimo biennio prebellico (1938-39), le nascite si contraggono in proporzioni ancora minori, 11%, e l'aumento delle morti è solo del 5%.

Prosp. 1. — Movimento della popolazione negli anni 1938-1948

| ANNI           | MATRI-MONI | NATI VIVI | MORTI   | ECCE-DENZA NATURALE |
|----------------|------------|-----------|---------|---------------------|
| 1938 . . . . . | 324.844    | 1.037.180 | 612.229 | 424.951             |
| 1939 . . . . . | 322.515    | 1.040.213 | 590.530 | 449.683             |
| 1940 . . . . . | 314.167    | 1.046.479 | 606.907 | 439.572             |
| 1941 . . . . . | 273.695    | 937.546   | 621.735 | 315.811             |
| 1942 . . . . . | 287.375    | 926.063   | 643.607 | 282.456             |
| 1943 . . . . . | 215.122    | 882.105   | 675.612 | 206.493             |
| 1944 . . . . . | 215.384    | 814.746   | 679.837 | 134.909             |
| 1945 . . . . . | 308.831    | 815.678   | 609.956 | 205.722             |
| 1946 . . . . . | 415.641    | 1.036.098 | 544.973 | 491.125             |
| 1947 . . . . . | 437.915    | 1.011.490 | 520.897 | 490.593             |
| 1948 . . . . . | 385.034    | 1.005.851 | 486.392 | 519.459             |

Soltanto a cominciare dal 1943 si verifica una forte depressione nel campo demografico: i matrimoni segnano una diminuzione del 32% rispetto alla media del 1938-39, i nati vivi del 14%; dato che i morti aumentano di circa il 15%, la eccedenza naturale si riduce a meno della metà. Nel 1944, l'ultimo anno completo di guerra, i

matrimoni rimangono stazionari al livello del 1943; i nati invece si contraggono di 67 mila unità: dell'8% rispetto all'anno precedente e del 20% in confronto della media del 1938-39. Poichè i morti segnano un aumento soltanto lieve rispetto al 1943 (4 mila unità), la eccedenza naturale si riduce a 135 mila unità, con una contrazione del 35% in confronto del 1943 e del 69% rispetto al 1938-39. Nel 1945 s'inizia netta la ripresa demografica: notevolissima nei matrimoni (43% rispetto all'anno precedente) e nell'eccedenza naturale (52% rispetto al 1944), dovuta però esclusivamente alla contrazione delle morti, dato che le nascite aumentano in misura insignificante.

Nel biennio successivo i matrimoni continuano ad aumentare, raggiungendo il massimo di 438 mila unità nel 1947 (del 41% maggiore del livello medio del 1938-39); i nati tornano a superare il milione, portandosi al livello dell'ultimo biennio prebellico, col massimo già nel 1946. Per il fatto che le morti diminuiscono sensibilmente (22% rispetto al 1944), l'eccedenza naturale segna un aumento di quasi 300 mila unità e si porta a oltre 490 mila, con un aumento del 14% rispetto alla media del biennio 1938-39.

Nel 1948 i matrimoni e le morti segnano una contrazione abbastanza rilevante (rispettivamente del 12 e del 7%), i nati vivi, invece, una del tutto trascurabile; in conseguenza l'incremento naturale presenta un aumento di 29 mila unità rispetto all'anno precedente, raggiungendo con 519 mila il massimo di tutto il periodo a partire dalla costituzione dello Stato italiano.

Per determinare approssimativamente la iponuzialità e iponatalità del periodo bellico, e, quindi, il numero dei matrimoni e dei nati venuti a mancare a causa della guerra, nonchè la supermortalità bellica, si può procedere molto semplicemente: calcolare, cioè, il numero dei matrimoni, nati e morti teorici che si sarebbero verificati nel periodo bellico nell'ipotesi che i quozienti di nuzialità, natalità e mortalità fossero rimasti invariati al livello dell'ultimo biennio prebellico (1938-39). Sottraendo da questi dati teorici quelli effettivi, si ottengono delle differenze negative o positive, che stanno ad indicare appunto il numero dei matrimoni e dei nati potenziali, venuti a mancare a causa della guerra, ed il numero dei

morti in più verificatisi a causa della guerra. Se si procede analogamente per il primo periodo postbellico (maggio 1945-dicembre 1948), si determina l'eccedenza o deficienza dei matrimoni e dei nati e dei morti in detto periodo rispetto al livello teorico corrispondente alla stazionarietà della situazione prebellica; sottraendo, infine, questi dati da quelli relativi al periodo bellico, si ottiene di quanto la ripresa postbellica abbia compensato la depressione bellica.

I calcoli relativi sono riportati nel Prospetto 2 e si riferiscono all'Italia entro gli attuali confini (1).

**Prosp. 2. — Matrimoni e movimento naturale della popolazione italiana, entro gli attuali confini, nel periodo bellico e postbellico**

| PERIODI  | MATRIMONI | NATI VIVI | MORTI | ECCE-<br>DENZA<br>NATU-<br>RALE |
|--|-----------|-----------|-------|---------------------------------|
|  | Migliaia  |           |       |                                 |
| <b>PERIODO BELLICO (giugno 1940-<br/>aprile 1945)</b>                  |           |           |       |                                 |
| Dati effettivi . . . . .   | 1.237     | 4.404     | 3.163 | 1.241                           |
| Dati teorici . . . . .   | 1.613     | 5.167     | 2.998 | 2.169                           |
| Differenza . . . . .   | - 376     | - 763     | + 165 | - 928                           |
| <b>PERIODO POSTBELLICO (maggio<br/>1945-dicembre 1948)</b>             |           |           |       |                                 |
| Dati effettivi . . . . .   | 1.458     | 3.574     | 1.919 | 1.655                           |
| Dati teorici . . . . .   | 1.228     | 3.932     | 2.281 | 1.651                           |
| Differenza . . . . .   | + 230     | - 358     | - 362 | + 4                             |
| <b>PERIODO BELLICO E POSTBEL-<br/>LICO (giugno 1940-dicembre 1948)</b> |           |           |       |                                 |
| Dati effettivi . . . . .   | 2.695     | 7.978     | 5.082 | 2.896                           |
| Dati teorici . . . . .   | 2.841     | 9.099     | 5.279 | 3.820                           |
| Differenza . . . . .   | - 146     | - 1.121   | - 197 | - 924                           |

(1) Il movimento della popolazione italiana, entro i nuovi confini, nell'ultimo periodo prebellico (1938-39), in quello bellico (giugno 1940 - aprile 1945) e nel primo periodo postbellico (maggio 1945 - dicembre 1948) risulta dai dati seguenti:

| PERIODO               | Matrimoni     | Nati vivi | Morti     | Eccedenza<br>naturale |
|-----------------------|---------------|-----------|-----------|-----------------------|
| Prebellico . . . . .  | 633.489       | 2.042.227 | 1.179.474 | + 862.753             |
| Bellico . . . . .     | 1.237.419     | 4.403.803 | 3.162.586 | + 1.241.217           |
| Postbellico . . . . . | 1.457.772     | 3.573.509 | 1.919.063 | + 1.654.446           |
|                       | Medie mensili |           |           |                       |
| Prebellico . . . . .  | 26.395        | 85.093    | 49.145    | + 35.948              |
| Bellico . . . . .     | 20.973        | 74.641    | 53.603    | + 21.038              |
| Postbellico . . . . . | 33.131        | 81.216    | 43.615    | + 37.601              |
|                       | Numeri indici |           |           |                       |
| Prebellico . . . . .  | 100           | 100       | 100       | 100                   |
| Bellico . . . . .     | 79(100)       | 88(100)   | 109(100)  | 59(100)               |
| Postbellico . . . . . | 126(158)      | 95(109)   | 89(81)    | 105(179)              |

Le maggiori variazioni relative, sia nella contrazione bellica che nella ripresa postbellica, si verificano nei matrimoni e nell'eccedenza naturale. Le nascite hanno una variazione relativa maggiore delle morti nel passaggio dal periodo prebellico a quello bellico, una minore nel passaggio dal periodo bellico a quello postbellico.



## MOVIMENTO DELLA POPOLAZIONE PER REGIONI

Il comportamento dei quozienti demografici nel periodo considerato non è, ovviamente, uniforme in tutte le Regioni. La variabilità territoriale più o meno rilevante per i diversi quozienti, si accentua o si attenua a seconda degli anni. Soprattutto gli anni 1943, 1944 e 1945, a causa del graduale spostamento del fronte da Sud verso Nord, presentano rilevanti modificazioni nella distribuzione territoriale della nuzialità e della natalità.

## Nuzialità

Il quoziente di nuzialità presenta negli anni 1943 e 1944 lo stesso valore in tutto il Paese, con una diminuzione del 37% rispetto alla media del quinquennio 1936-40. L'esame dei quozienti di nuzialità delle singole Regioni rivela, invece, grandi differenze nelle variazioni sia rispetto al periodo prebellico che dal 1943 al 1944 (Prosp. 3 e Tav. 1 A).

**Prosp. 3. — Nuzialità per Regioni**  
Matrimoni per 1000 abitanti

| REGIONI                    | 1936-40    | 1943       | 1944       | 1945       | 1946       | 1947       | 1948       |
|----------------------------|------------|------------|------------|------------|------------|------------|------------|
| Piemonte . . . . .         | 7,2        | 4,4        | 4,6        | 7,1        | 9,9        | 9,6        | 8,3        |
| Valle d'Aosta . . . . .    | 7,2        | 4,9        | 4,6        | 5,9        | 9,5        | 9,2        | 8,0        |
| Lombardia . . . . .        | 7,7        | 4,4        | 4,5        | 6,6        | 9,3        | 9,8        | 8,8        |
| Trentino - Alto Adige      | 6,7        | 4,1        | 3,4        | 4,6        | 8,0        | 7,7        | 7,1        |
| Veneto . . . . .           | 7,5        | 4,9        | 4,3        | 6,2        | 9,3        | 9,7        | 9,0        |
| Friuli - Venezia Giulia    | 8,2        | 5,8        | 5,4        | 5,8        | 9,1        | 10,0       | 8,9        |
| Liguria . . . . .          | 7,1        | 5,1        | 4,7        | 6,3        | 8,9        | 8,9        | 7,7        |
| Emilia - Romagna . . . . . | 7,9        | 5,2        | 4,2        | 6,9        | 9,9        | 9,9        | 8,8        |
| Toscana . . . . .          | 8,0        | 5,5        | 4,5        | 7,9        | 9,1        | 10,0       | 8,3        |
| Umbria . . . . .           | 8,1        | 5,4        | 5,6        | 8,3        | 10,2       | 11,2       | 9,8        |
| Marche . . . . .           | 7,8        | 4,7        | 4,2        | 7,3        | 10,2       | 10,4       | 9,2        |
| Lazio . . . . .            | 7,6        | 5,3        | 4,6        | 7,2        | 9,0        | 9,4        | 7,8        |
| Abruzzi e Molise . . . . . | 7,4        | 4,5        | 4,1        | 6,4        | 9,1        | 10,1       | 8,8        |
| Campania . . . . .         | 7,5        | 4,6        | 5,2        | 7,2        | 9,1        | 9,6        | 8,4        |
| Puglia . . . . .           | 7,5        | 5,3        | 6,0        | 8,3        | 9,3        | 9,4        | 7,9        |
| Basilicata . . . . .       | 7,2        | 3,8        | 4,3        | 6,6        | 10,7       | 11,4       | 9,6        |
| Calabria . . . . .         | 7,6        | 4,9        | 4,7        | 6,3        | 9,3        | 9,9        | 8,6        |
| Sicilia . . . . .          | 7,6        | 4,6        | 6,5        | 7,1        | 9,0        | 9,5        | 8,1        |
| Sardegna . . . . .         | 7,4        | 5,5        | 4,4        | 5,3        | 5,8        | 7,0        | 6,8        |
| <b>Italia . . . . .</b>    | <b>7,6</b> | <b>4,8</b> | <b>4,8</b> | <b>6,9</b> | <b>9,2</b> | <b>9,7</b> | <b>8,4</b> |

Nel 1943 i più alti quozienti di nuzialità si hanno in complesso nelle Regioni centrali, come nel periodo prebellico; però anche in alcune Regioni

meridionali (Puglia, Calabria) e nella Sardegna il quoziente supera la media del Paese, mentre nel 1936-40 è inferiore alla stessa.

Dal 1943 al 1944 si verifica in sette Regioni un aumento della nuzialità ed in dodici una diminuzione; l'aumento prevale nelle Regioni meridionali ed insulari, la diminuzione in quelle centrali e settentrionali; ciò, per il fatto che nelle prime, coll'occupazione militare alleata, cessano le operazioni belliche.

Il grande aumento della nuzialità nel 1945 rispetto all'anno precedente è generale, con rilevanti differenze d'intensità da Regione a Regione: mentre è inferiore al 10% nel Friuli-Venezia Giulia, supera il 70% nelle Marche. Le Regioni coi quozienti superiori alla media del Paese sono, come nell'anteguerra, quelle centrali, nonché la Puglia, la Calabria e la Sardegna.

L'aumento della nuzialità è generale pure nel 1946; nel 1947, in cui si raggiunge il massimo quoziente di tutto il periodo postbellico nel Paese, alcune Regioni segnano, invece, una diminuzione (Piemonte, Valle d'Aosta, Trentino-Alto Adige). Nel 1948, poi, la contrazione della nuzialità si estende a tutte le Regioni.

In confronto alla media del 1936-40, però, il quoziente di nuzialità risulta nel 1948 aumentato in tutte le Regioni ad eccezione della Sardegna.

## Natalità

Nel 1943 la natalità presenta una diminuzione rispetto al 1936-40 in tutte le Regioni, eccettuato il Trentino-Alto Adige, in generale più intensa nella parte meridionale che in quella settentrionale del Paese (Prosp. 4 e Tav. 1 A.). Ciò nonostante, in complesso, nella prima i quozienti di natalità sono più alti che nella seconda (soltanto il Trentino-Alto Adige ed il Veneto hanno un quoziente di natalità maggiore della media generale e di qualche Regione meridionale e insulare).

Dal 1943 al 1944 la diminuzione del quoziente di natalità è quasi generale; soltanto in due Regioni (Lombardia e Liguria) si verifica un aumento. In complesso la diminuzione è minore nelle Regioni meridionali che in quelle settentrionali.

Dal 1944 al 1945, mentre il quoziente di tutto il Paese rimane invariato, si verifica una diminuzione in tutte le Regioni settentrionali e centrali (eccettuato il Lazio) ed un aumento in tutte le Regioni meridionali ed insulari. Ciò è dovuto al fatto che le nascite del 1945 provengono in grande maggioranza da concepimenti del periodo di ostilità nelle prime, mentre nelle seconde esse provengono soltanto da concepimenti di un periodo in cui le ostilità sono cessate.

Nel 1946 l'aumento della natalità è quasi generale, in quanto soltanto nella Sardegna si verifica una diminuzione, lieve del resto. L'aumento relativo è in complesso maggiore nelle Regioni centrali e settentrionali che in quelle meridionali, dato che la ripresa della natalità dopo la cessazione delle ostilità ha inizio nelle prime soltanto nel 1945. In sette Regioni il quoziente di natalità supera già il livello del 1936-40 (il quoziente di natalità di tutto il Paese è invece inferiore dell'1,7% a tale livello).

**Prosp. 4. — Natalità per Regioni**  
Nati vivi per 1000 abitanti

| REGIONI                           | 1936-40     | 1943        | 1944        | 1945        | 1946        | 1947        | 1948        |
|-----------------------------------|-------------|-------------|-------------|-------------|-------------|-------------|-------------|
| Piemonte . . . . .                | 14,9        | 12,3        | 12,2        | 10,5        | 13,6        | 13,5        | 13,3        |
| Valle d'Aosta . . . . .           | 20,1        | 18,6        | 17,2        | 14,2        | 15,8        | 17,1        | 17,6        |
| Lombardia . . . . .               | 21,1        | 16,5        | 16,7        | 14,9        | 20,0        | 18,4        | 18,3        |
| Trentino - Alto Adige . . . . .   | 20,8        | 22,7        | 20,7        | 17,8        | 24,4        | 21,7        | 21,2        |
| Veneto . . . . .                  | 24,7        | 22,3        | 21,7        | 17,8        | 24,8        | 22,0        | 21,6        |
| Friuli - Venezia Giulia . . . . . | 21,0        | 19,5        | 19,4        | 15,8        | 21,8        | 19,4        | 18,4        |
| Liguria . . . . .                 | 14,5        | 10,3        | 11,1        | 9,3         | 14,4        | 13,6        | 12,7        |
| Emilia - Romagna . . . . .        | 19,3        | 16,6        | 16,1        | 13,6        | 19,4        | 18,2        | 17,2        |
| Toscana . . . . .                 | 17,8        | 15,9        | 14,6        | 14,4        | 18,5        | 17,5        | 16,8        |
| Umbria . . . . .                  | 21,9        | 19,8        | 18,2        | 16,2        | 19,4        | 19,4        | 20,0        |
| Marche . . . . .                  | 23,0        | 19,7        | 18,2        | 17,6        | 20,7        | 20,0        | 19,4        |
| Lazio . . . . .                   | 23,8        | 19,4        | 15,4        | 16,5        | 22,5        | 22,4        | 21,4        |
| Abruzzi e Molise . . . . .        | 26,6        | 20,1        | 16,6        | 16,8        | 23,7        | 24,1        | 24,4        |
| Campania . . . . .                | 29,1        | 25,4        | 21,5        | 25,9        | 30,5        | 28,8        | 28,8        |
| Puglia . . . . .                  | 30,9        | 27,1        | 23,2        | 28,1        | 31,6        | 30,5        | 31,1        |
| Basilicata . . . . .              | 32,7        | 24,1        | 22,2        | 22,6        | 28,3        | 29,6        | 31,4        |
| Calabria . . . . .                | 30,9        | 25,9        | 22,8        | 23,9        | 30,8        | 32,1        | 31,3        |
| Sicilia . . . . .                 | 26,7        | 22,5        | 21,5        | 22,9        | 25,9        | 27,0        | 26,4        |
| Sardegna . . . . .                | 29,2        | 26,9        | 23,2        | 27,2        | 26,9        | 27,9        | 29,1        |
| <b>Italia . . . . .</b>           | <b>23,4</b> | <b>19,9</b> | <b>18,3</b> | <b>18,3</b> | <b>23,0</b> | <b>22,3</b> | <b>22,0</b> |

Negli anni 1947 e '48, in cui il quoziente di natalità del Paese segna una lieve contrazione, si ha un comportamento opposto nelle Regioni settentrionali ed in quelle meridionali; nelle

prime la natalità diminuisce, nelle seconde essa continua ad aumentare, non senza però qualche eccezione, sia nelle une che nelle altre.

Nel 1948 la natalità di tutto il Paese presenta una contrazione del 6% rispetto all'ultimo periodo prebellico (1936-40); in tre Regioni (Trentino-Alto Adige, Puglia e Calabria), invece, la natalità supera il livello prebellico; in otto Regioni la diminuzione supera il 10% (Piemonte, Valle di Aosta, Lombardia, Veneto, Friuli-Venezia Giulia, Liguria, Emilia-Romagna e Marche). In generale la diminuzione della natalità rispetto al 1936-40 è maggiore nelle Regioni settentrionali che in quelle meridionali ed insulari, cosicchè si accentua, rispetto all'anteguerra, il dislivello esistente a questo riguardo tra le varie zone del Paese (Graf. 1).

### Mortalità

Le statistiche delle morti finora pubblicate non comprendono i deceduti in operazioni di guerra ed in territorio straniero e quindi sfugge ad esse la maggior parte della vera e propria supermortalità bellica.

È in corso di esecuzione, presso l'Istituto Centrale di Statistica, un'indagine particolare sulle perdite di guerra comprendente oltre i militari anche i civili al seguito dei militari o equiparati ad essi deceduti in territorio nazionale o fuori dei confini, in altri paesi o nei diversi mari.

Finchè l'indagine non sarà completata non è possibile azzardare valutazioni sull'entità di tali perdite.

È da prevedere, però, che, anche includendo le cifre risultanti da tale indagine nella mortalità generale, la mortalità di questa guerra non raggiungerà le proporzioni che furono riscontrate durante la prima guerra mondiale, quando la mortalità superò la media del triennio 1912-14 del 41% nel 1917 e addirittura del 91% nel 1918.

L'esame qui fatto delle variazioni nella distribuzione territoriale della mortalità nel periodo sotto rassegna è quindi incompleto.

Nel 1943 e 1944 la mortalità si mantiene press'a poco allo stesso livello, superiore di circa il 10% a quello del quinquennio 1936-40. Rispetto a tale

Graf. 1. — Natalità per Regioni 1936-40 e 1948

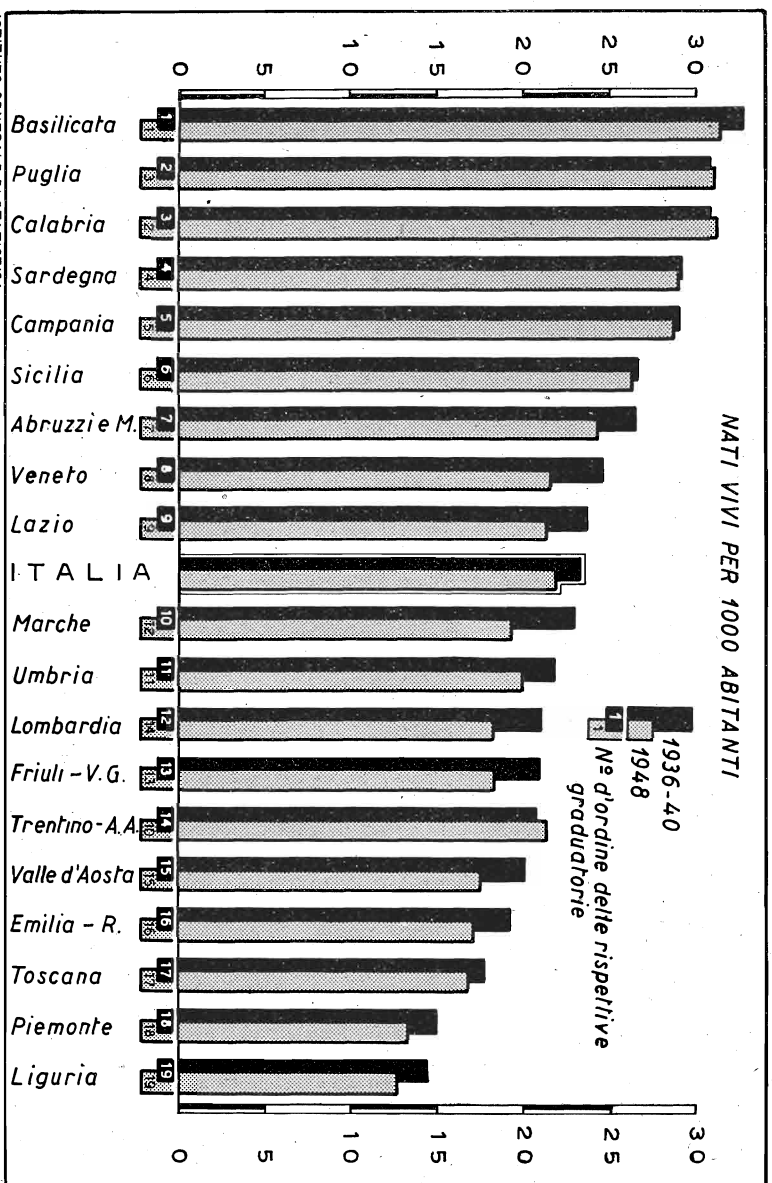

Graf. 2. — Mortalità per Regioni 1936-40 e 1948

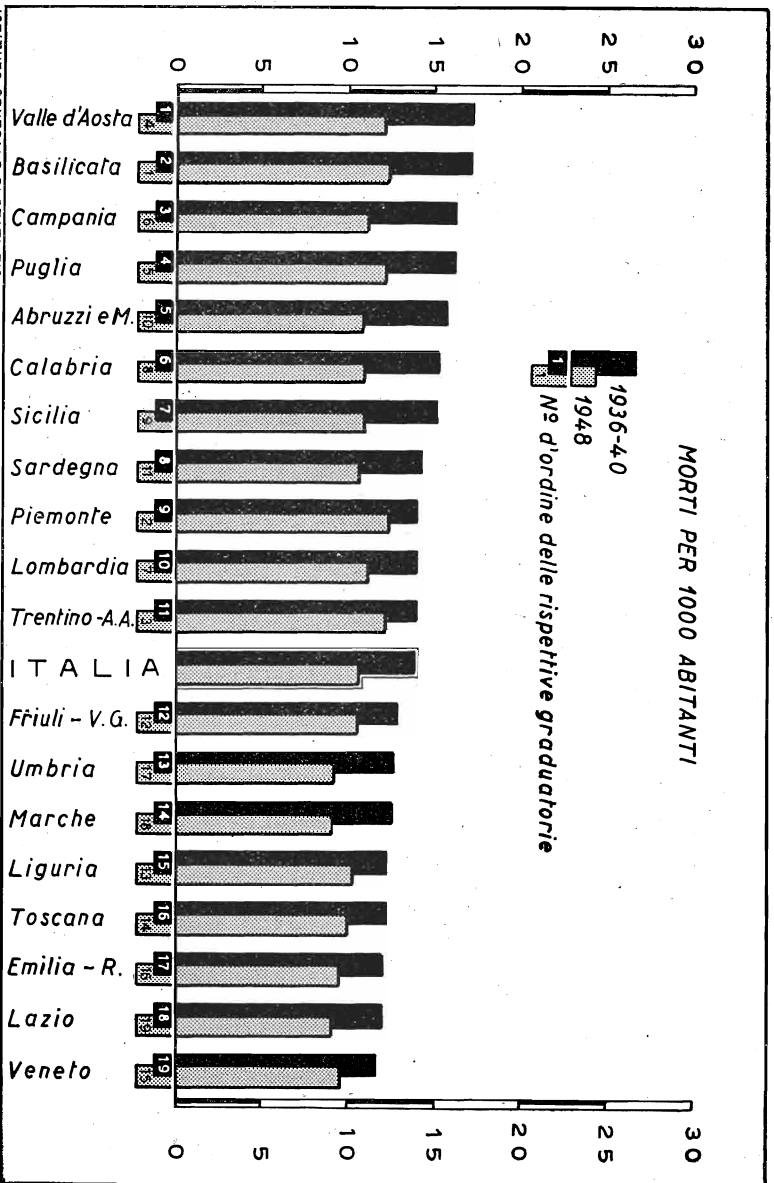

periodo i maggiori aumenti si hanno nel 1943 in tre regioni: la Campania, la Sicilia e la Sardegna; in quattro Regioni (Valle d'Aosta, Lombardia, Veneto e Marche) si verifica, invece, una diminuzione (Prosp. 5, Graf. 2 e Tav. 1 A).

**Prosp. 5. — Mortalità per Regioni**  
Morti per 1000 abitanti

| REGIONI                 | 1936-40     | 1943        | 1944        | 1945        | 1946        | 1947        | 1948        |
|-------------------------|-------------|-------------|-------------|-------------|-------------|-------------|-------------|
| Piemonte . . . . .      | 13,9        | 15,2        | 16,2        | 15,5        | 13,4        | 13,2        | 12,3        |
| Valle d'Aosta . . . . . | 17,2        | 15,5        | 18,3        | 15,4        | 12,2        | 12,9        | 12,1        |
| Lombardia . . . . .     | 13,9        | 13,6        | 13,9        | 13,7        | 11,9        | 12,6        | 11,1        |
| Trentino - Alto Adige   | 13,9        | 14,6        | 15,1        | 15,6        | 12,7        | 12,8        | 12,2        |
| Veneto . . . . .        | 11,7        | 11,4        | 13,1        | 12,7        | 10,5        | 10,7        | 9,6         |
| Friuli - Venezia Giulia | 12,8        | 13,0        | 14,1        | 13,9        | 11,3        | 11,4        | 10,5        |
| Liguria . . . . .       | 12,3        | 13,2        | 15,1        | 14,1        | 11,8        | 11,4        | 10,3        |
| Emilia - Romagna . . .  | 12,0        | 12,0        | 17,4        | 15,9        | 11,1        | 11,0        | 9,5         |
| Toscana . . . . .       | 12,3        | 13,9        | 20,4        | 13,2        | 11,3        | 10,7        | 10,0        |
| Umbria . . . . .        | 12,7        | 13,1        | 16,6        | 11,4        | 11,3        | 10,7        | 9,2         |
| Marche . . . . .        | 12,6        | 12,4        | 17,2        | 12,0        | 11,1        | 10,5        | 9,1         |
| Lazio . . . . .         | 12,0        | 13,0        | 16,0        | 11,3        | 10,1        | 9,5         | 9,0         |
| Abruzzi e Molise . . .  | 15,6        | 15,6        | 13,5        | 12,0        | 13,0        | 12,6        | 10,8        |
| Campania . . . . .      | 16,2        | 21,0        | 16,3        | 12,9        | 12,6        | 11,6        | 11,1        |
| Puglia . . . . .        | 16,1        | 16,9        | 13,8        | 14,7        | 13,3        | 12,4        | 12,1        |
| Basilicata . . . . .    | 17,1        | 17,3        | 14,4        | 14,1        | 14,1        | 12,8        | 12,3        |
| Calabria . . . . .      | 15,2        | 16,5        | 12,6        | 12,4        | 12,5        | 11,2        | 10,9        |
| Sicilia . . . . .       | 15,1        | 20,3        | 14,2        | 14,4        | 13,8        | 11,0        | 10,9        |
| Sardegna . . . . .      | 14,2        | 18,6        | 14,0        | 14,5        | 13,8        | 10,0        | 10,6        |
| <b>Italia . . . . .</b> | <b>13,8</b> | <b>15,2</b> | <b>15,3</b> | <b>13,6</b> | <b>12,1</b> | <b>11,5</b> | <b>10,6</b> |

Dal 1943 al 1944 la distribuzione territoriale della mortalità presenta notevoli modificazioni: nelle Regioni centrali e settentrionali si verifica un aumento che raggiunge il 40% nell'Emilia - Romagna, Marche e Toscana; nelle Regioni meridionali ed insulari all'incontro si ha in generale una diminuzione particolarmente rilevante nella Sicilia (oltre il 30%), Campania, Sardegna e Calabria. Ciò è determinato ovviamente dallo spostamento del fronte dal Sud verso il Nord.

La diminuzione della mortalità nel 1945 rispetto all'anno precedente è molto diffusa; soltanto quattro Regioni segnano un aumento; particolarmente forte è la diminuzione nelle Regioni centrali, che avevano subito nel 1944 le più gravi conseguenze della guerra.

Nel primo triennio post-bellico (1946-48) la diminuzione della mortalità continua nel Paese; essa è generale, se si considera l'intervallo 1945-

1948; presenta, invece, qualche eccezione, se si considerano due anni successivi (dal 1946 al 1947, ad es., in cinque Regioni settentrionali la mortalità segna un aumento). Nel 1948, anno in cui si raggiunge il più basso quoziente di mortalità italiano, inferiore di circa il 23% a quello del quinquennio 1936-40, si verifica una bassa variabilità territoriale della mortalità: tra il massimo quoziente ed il minimo la differenza è soltanto di 3,3 punti (Piemonte e Basilicata 12,3, Lazio 9,0‰); nel 1936-40 la differenza è invece di 5,5 punti (Valle d'Aosta 17,2 Veneto 11,7‰).

Nonostante la rilevante diminuzione della mortalità in tutto il Paese e le notevoli differenze esistenti tra le diverse Regioni (nel Piemonte la diminuzione è del 12%, mentre nella Campania raggiunge il 51%), si verifica una notevole somiglianza con le distribuzioni territoriali della mortalità del 1936-40 e del 1948, con riferimento alle rispettive medie generali.

### Saggio di aumento naturale (1)

Il saggio di aumento naturale è nel 1943 pari a meno della metà di quello del quinquennio 1936-40; soltanto in due Regioni esso è negativo (Piemonte e Liguria); i maggiori valori si verificano nel Veneto e nella Puglia. Nella Valle d'Aosta e nel Trentino - Alto Adige il quoziente supera il livello prebellico, mentre nella Sicilia, Basilicata, Campania, Abruzzi e Molise esso segna una diminuzione di oltre il 50% (Prosp. 6, Graf. 3 e Tav. 1 A).

Nel 1944 si raggiunge il minimo in tutto il Paese (pari al 69% di quello prebellico); la diminuzione, rispetto all'anno precedente, si estende a quattordici Regioni (tutte quelle settentrionali e centrali nonché due meridionali); in cinque Regioni meridionali ed insulari si verifica un aumento (rilevante in quelle che avevano segnato una forte diminuzione nell'anno precedente); sei Regioni settentrionali-centrali hanno un saggio di aumento naturale negativo.

(1) Poiché il saggio di aumento naturale è la differenza tra il quoziente di natalità e quello di mortalità, valgono anche per esso, negli anni bellici, le limitazioni fatte per il quoziente di mortalità (esclusione dei deceduti in operazioni belliche, ecc.).

Con l'aumento dal 1944 al 1945 si torna press'a poco al livello del '43, ma l'aumento si verifica soltanto nelle Regioni meridionali, insulari e

**Prosp. 6. — Saggio di aumento naturale per Regioni**  
Eccedenza dei nati vivi sui morti per 1000 abitanti

| REGIONI                           | 1936-40    | 1943       | 1944       | 1945       | 1946        | 1947        | 1948        |
|-----------------------------------|------------|------------|------------|------------|-------------|-------------|-------------|
| Piemonte . . . . .                | 1,0        | -2,9       | -4,0       | -5,0       | 0,2         | 0,3         | 1,1         |
| Valle d'Aosta . . . . .           | 2,9        | 3,1        | -1,1       | -1,2       | 3,6         | 4,1         | 5,4         |
| Lombardia . . . . .               | 7,2        | 2,9        | 2,8        | 1,2        | 8,1         | 5,9         | 7,3         |
| Trentino - Alto Adige . . . . .   | 6,9        | 8,1        | 5,6        | 2,2        | 11,7        | 8,9         | 9,0         |
| Veneto . . . . .                  | 13,0       | 10,9       | 8,6        | 5,2        | 14,3        | 11,3        | 11,9        |
| Friuli - Venezia Giulia . . . . . | 8,2        | 6,6        | 5,3        | 1,8        | 10,5        | 8,0         | 7,9         |
| Liguria . . . . .                 | 2,1        | -2,9       | -4,0       | -4,8       | 2,6         | 2,2         | 2,4         |
| Emilia - Romagna . . . . .        | 7,3        | 4,6        | -1,3       | -2,4       | 8,3         | 7,2         | 7,7         |
| Toscana . . . . .                 | 5,5        | 2,0        | -5,8       | 1,2        | 7,2         | 6,8         | 6,8         |
| Umbria . . . . .                  | 9,1        | 6,7        | 1,6        | 4,8        | 8,1         | 8,7         | 10,7        |
| Marche . . . . .                  | 10,4       | 7,4        | 1,0        | 5,6        | 9,6         | 9,5         | 10,2        |
| Lazio . . . . .                   | 11,8       | 6,4        | -0,6       | 5,2        | 12,4        | 12,9        | 12,4        |
| Abruzzi e Molise . . . . .        | 11,0       | 4,5        | 3,1        | 4,7        | 10,8        | 11,5        | 13,5        |
| Campania . . . . .                | 12,9       | 4,4        | 5,2        | 13,0       | 17,8        | 17,2        | 17,7        |
| Puglia . . . . .                  | 14,8       | 10,2       | 9,4        | 13,4       | 18,4        | 18,0        | 19,0        |
| Basilicata . . . . .              | 15,6       | 6,8        | 7,8        | 8,4        | 14,2        | 16,8        | 19,0        |
| Calabria . . . . .                | 15,7       | 9,4        | 10,2       | 11,5       | 18,2        | 20,9        | 20,3        |
| Sicilia . . . . .                 | 11,7       | 2,2        | 7,3        | 8,6        | 12,1        | 16,0        | 15,5        |
| Sardegna . . . . .                | 15,0       | 8,3        | 9,2        | 12,8       | 13,1        | 17,9        | 18,4        |
| <b>Italia . . . . .</b>           | <b>9,5</b> | <b>4,7</b> | <b>3,0</b> | <b>4,6</b> | <b>10,9</b> | <b>10,8</b> | <b>11,4</b> |

centrali; in quelle settentrionali si verifica, invece, una diminuzione (in quattro di esse il quoziente è negativo).

Nel 1946 l'aumento rispetto all'anno precedente è molto rilevante in tutto il Paese (6,3 punti), tanto che si raggiunge un livello superiore a quello prebellico. L'aumento è generale, ma molto maggiore nelle Regioni settentrionali e centrali che in quelle meridionali ed insulari.

Nel 1947 in tutto il Paese il saggio diminuisce di una quantità trascurabile; in nove Regioni si verifica un aumento (di cui cinque meridionali ed insulari) ed in dieci una diminuzione.

Nel 1948 si verifica un sensibile aumento in tutto il Paese; per esso il saggio raggiunge il massimo di tutto il periodo considerato (superiore del 20% a quello prebellico). Però il movimento non è generale: in cinque Regioni infatti si verifica una diminuzione o una stazionarietà. Tutte le Regioni meridionali ed insulari superano la media generale; delle rimanenti Regioni, invece, la grande maggioranza presenta valori inferiori alla media.

Il massimo si verifica nella Calabria (20,3‰), il minimo nel Piemonte (1,1‰), come nel 1936-40 (rispettivamente 15,7 e 1,0‰).

**Graf. 3. — Saggio di aumento naturale per Regioni 1936-40 e 1948**

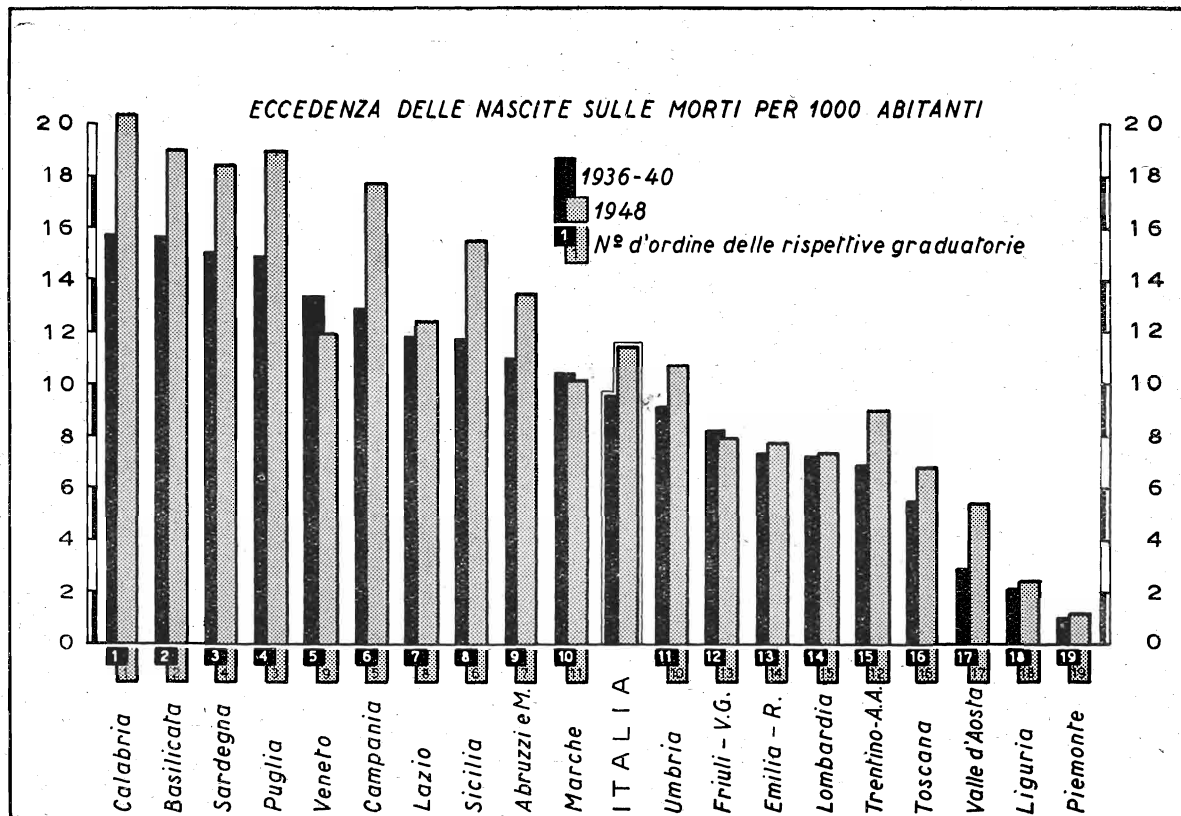

### Quoziente di illegittimità dei nati

Gli ultimi anni di guerra sono caratterizzati da un aumento del quoziente di illegittimità, che raggiunge il suo massimo nel 1945. Una tendenza opposta si verifica nel triennio successivo (Prosp. 7 e Tav. 1 A).

**Prosp. 7. — Illegittimità dei nati per Regioni**  
Nati vivi illegittimi per 1000 nati vivi

| REGIONI                 | 1936-40     | 1943        | 1944        | 1945        | 1946        | 1947        | 1948        |
|-------------------------|-------------|-------------|-------------|-------------|-------------|-------------|-------------|
| Piemonte . . . . .      | 42,7        | 43,1        | 44,6        | 46,0        | 27,8        | 27,4        | 24,7        |
| Valle d'Aosta . . . . . | 95,2        | 76,4        | 90,0        | 106,1       | 63,0        | 49,8        | 58,9        |
| Lombardia . . . . .     | 38,1        | 37,1        | 44,6        | 50,6        | 34,6        | 32,3        | 29,6        |
| Trentino - Alto Adige   | 76,0        | 54,4        | 66,7        | 97,0        | 75,2        | 61,8        | 57,5        |
| Veneto . . . . .        | 46,0        | 39,4        | 53,9        | 69,6        | 47,0        | 50,5        | 44,7        |
| Friuli - Venezia Giulia | 57,6        | 50,5        | 56,7        | 76,2        | 49,6        | 50,6        | 45,8        |
| Liguria . . . . .       | 57,8        | 62,1        | 65,8        | 76,2        | 47,7        | 43,2        | 41,5        |
| Emilia - Romagna . . .  | 75,7        | 62,5        | 78,9        | 105,3       | 67,5        | 67,9        | 62,5        |
| Toscana . . . . .       | 32,4        | 31,8        | 44,1        | 56,1        | 37,9        | 32,0        | 28,5        |
| Umbria . . . . .        | 36,0        | 27,2        | 37,5        | 42,7        | 26,3        | 28,0        | 23,2        |
| Marche . . . . .        | 24,1        | 24,5        | 31,4        | 36,3        | 28,2        | 21,0        | 20,1        |
| Lazio . . . . .         | 55,6        | 56,1        | 65,9        | 60,9        | 47,3        | 45,7        | 41,8        |
| Abruzzi e Molise . . .  | 29,9        | 27,4        | 31,1        | 35,7        | 26,0        | 25,6        | 26,8        |
| Campania . . . . .      | 35,2        | 33,5        | 43,2        | 46,1        | 36,6        | 34,7        | 32,9        |
| Puglia . . . . .        | 25,1        | 24,1        | 31,1        | 32,0        | 26,4        | 24,7        | 23,5        |
| Basilicata . . . . .    | 23,5        | 27,6        | 26,5        | 32,7        | 25,5        | 27,0        | 21,9        |
| Calabria . . . . .      | 49,8        | 42,5        | 44,6        | 57,4        | 40,4        | 41,1        | 40,4        |
| Sicilia . . . . .       | 28,5        | 25,9        | 32,0        | 33,8        | 30,4        | 29,7        | 30,7        |
| Sardegna . . . . .      | 35,3        | 28,3        | 36,3        | 40,9        | 36,4        | 36,5        | 36,5        |
| <b>Italia . . . . .</b> | <b>40,8</b> | <b>37,5</b> | <b>46,0</b> | <b>51,9</b> | <b>38,5</b> | <b>37,0</b> | <b>34,5</b> |

Nel 1943 il quoziente di illegittimità è lievemente inferiore al livello prebellico in tutto il Paese; però, in cinque Regioni esso risulta superiore (Piemonte, Liguria, Marche, Lazio e Basilicata). L'aumento che si verifica negli anni 1944 e 1945 è quasi generale. Nel 1945, in cui si raggiunge il massimo, due Regioni (Valle d'Aosta ed Emilia-Romagna) hanno un quoziente di illegittimità superiore al 10%.

Negli anni successivi la diminuzione del quoziente di illegittimità è quasi generale e maggiore in complesso nel Nord che nel Sud.

Tutte le Regioni continentali hanno nel 1948 un quoziente di illegittimità minore di quello prebellico; la Sicilia e la Sardegna, invece, un quoziente maggiore.

L'Emilia-Romagna, la Valle d'Aosta ed il Trentino-Alto Adige hanno i più alti quozienti tanto

nel 1948 quanto nell'anteguerra; in esse Regioni la diminuzione relativa è, rispetto all'anteguerra, maggiore che nel Paese complessivo. I valori minimi si verificano nelle Marche, Basilicata e Umbria nel 1948; nella Basilicata, Marche e Puglia nel 1936-40.

### Mortalità infantile

La mortalità infantile, calcolata quale rapporto tra i morti nel 1° anno di vita ed il totale dei nati vivi nel medesimo anno segna nel 1943 un aumento dell'11,6% rispetto all'anteguerra. Un aumento si verifica in tutte le Regioni meridionali ed insulari ed in sei settentrionali e centrali. Delle sei Regioni in cui si verifica una diminuzione, cinque hanno nel 1936-40 un quoziente di mortalità infantile inferiore alla media generale (Prosp. 8, Graf. 4 e Tav. 1 A).

Nel 1944, nel quale anno la mortalità generale segna un aumento solo lieve rispetto a quello

**Prosp. 8. — Mortalità infantile per Regioni**  
Morti nel primo anno di vita per 1000 nati vivi

| REGIONI                 | 1936-40      | 1943         | 1944         | 1945         | 1946        | 1947        | 1948        |
|-------------------------|--------------|--------------|--------------|--------------|-------------|-------------|-------------|
| Piemonte . . . . .      | 77,3         | 88,9         | 72,4         | 81,6         | 66,4        | 68,7        | 54,4        |
| Valle d'Aosta . . . . . | 97,7         | 106,0        | 108,4        | 124,3        | 61,6        | 75,7        | 67,5        |
| Lombardia . . . . .     | 113,9        | 112,9        | 101,8        | 105,2        | 75,6        | 96,9        | 69,5        |
| Trentino - Alto Adige   | 89,7         | 94,3         | 86,2         | 111,3        | 73,4        | 78,5        | 64,1        |
| Veneto . . . . .        | 79,0         | 68,8         | 71,3         | 80,5         | 62,1        | 71,2        | 52,9        |
| Friuli - Venezia Giulia | 74,2         | 72,9         | 67,3         | 76,1         | 61,5        | 66,4        | 56,6        |
| Liguria . . . . .       | 65,6         | 77,4         | 89,9         | 84,0         | 63,5        | 61,1        | 48,2        |
| Emilia - Romagna . . .  | 77,4         | 68,1         | 77,9         | 93,8         | 67,1        | 73,2        | 52,0        |
| Toscana . . . . .       | 64,4         | 67,8         | 86,4         | 75,3         | 66,8        | 61,5        | 49,6        |
| Umbria . . . . .        | 78,9         | 74,8         | 87,4         | 79,6         | 76,0        | 75,7        | 48,9        |
| Marche . . . . .        | 80,2         | 77,0         | 93,0         | 80,1         | 75,4        | 72,8        | 49,1        |
| Lazio . . . . .         | 87,3         | 93,2         | 115,1        | 89,7         | 74,9        | 71,5        | 61,5        |
| Abruzzi e Molise . . .  | 121,8        | 135,1        | 110,5        | 118,0        | 105,1       | 109,1       | 84,8        |
| Campania . . . . .      | 119,5        | 159,4        | 129,8        | 101,8        | 99,1        | 92,8        | 85,0        |
| Puglia . . . . .        | 136,7        | 157,9        | 140,9        | 132,0        | 108,8       | 106,0       | 100,7       |
| Basilicata . . . . .    | 150,3        | 186,4        | 142,9        | 158,1        | 133,9       | 122,9       | 110,0       |
| Calabria . . . . .      | 122,9        | 147,6        | 118,2        | 116,3        | 107,2       | 92,8        | 84,9        |
| Sicilia . . . . .       | 124,5        | 153,3        | 117,2        | 119,2        | 110,2       | 83,4        | 82,0        |
| Sardegna . . . . .      | 99,2         | 115,7        | 93,1         | 108,6        | 108,6       | 65,0        | 77,5        |
| <b>Italia . . . . .</b> | <b>103,1</b> | <b>115,1</b> | <b>103,2</b> | <b>103,1</b> | <b>86,8</b> | <b>84,2</b> | <b>72,2</b> |

precedente, la mortalità infantile si contrae portandosi al livello del quinquennio 1936-40; la diminuzione si estende però soltanto a tutte le Regioni meridionali ed insulari ed a quattro set-

tentrionali ; invece, in tutte le Regioni centrali ed in cinque settentrionali si verifica un aumento, superiore in alcune al 20% ; nelle Regioni meridionali la diminuzione è maggiore che in quelle settentrionali.

Nei rimanenti anni del periodo considerato continua la diminuzione della mortalità infantile con questa caratteristica : che ad una diminuzione rilevante segue una soltanto lieve. Negli anni in cui è rilevante (1946 e '48) la diminuzione è quasi generale ; negli anni in cui è lieve (1945 e '47) essa si estende invece soltanto a circa la metà delle Regioni.

Nel 1948 la mortalità infantile segna in tutto il Paese una diminuzione del 30% rispetto alla media del 1936-40 ; in tutte le Regioni meridionali ed insulari essa supera la media generale, in tutte le Regioni settentrionali e centrali è inferiore alla stessa. Nel 1948, come nel 1936-40, il massimo quoziente di mortalità infantile si verifica nella Basilicata.

La diminuzione della mortalità infantile rispetto all'anteguerra è massima nella Lombardia (39%), minima nella Sardegna (22%). Segnano una diminuzione maggiore della media sei Regioni settentrionali e centrali e tre meridionali ed insulari.

Graf. 4. — Mortalità infantile per Regioni 1936-40 e 1948

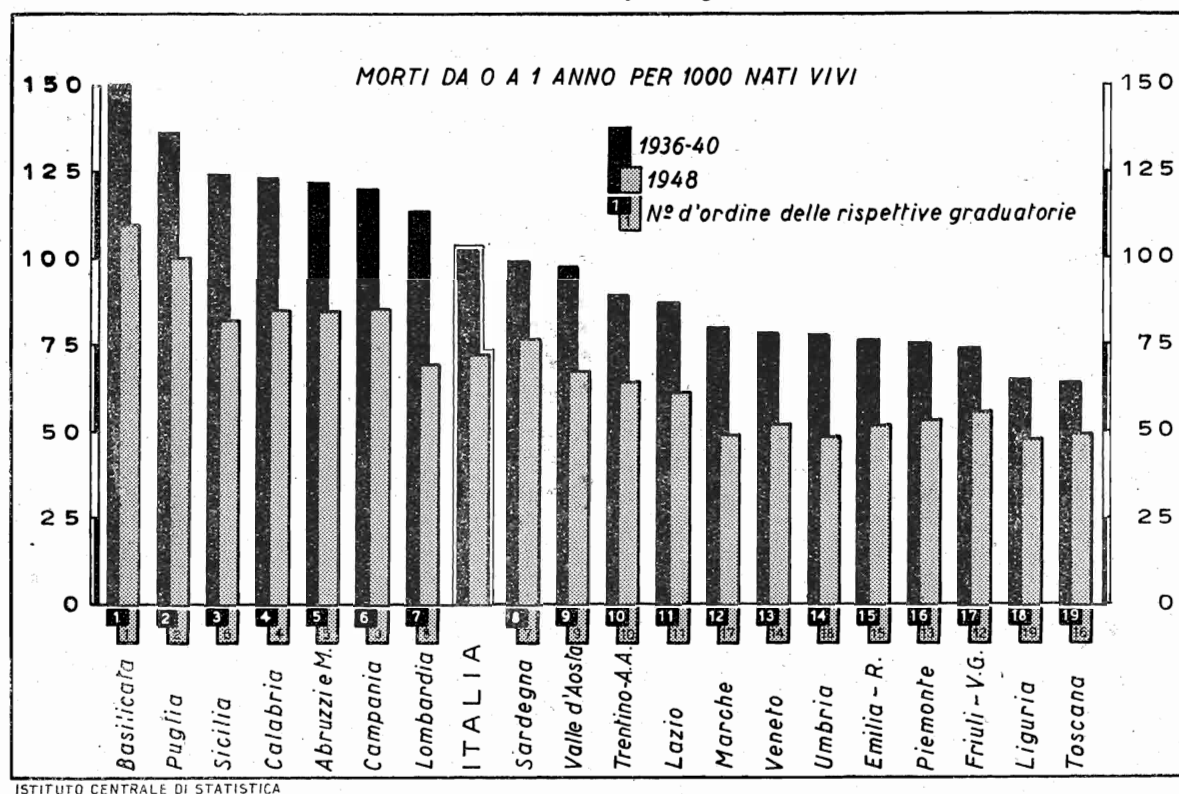

### MOVIMENTO DELLA POPOLAZIONE NEI COMUNI CAPOLUOGHI

Il gruppo dei Comuni capoluoghi presenta, come è noto, nel campo demografico caratteristiche differenziali abbastanza marcate rispetto al resto del Paese (Prosp. 9 e Tav. 1 B).

Nel periodo considerato la nuzialità è maggiore nei capoluoghi che nel Paese soltanto

negli ultimi anni di guerra (1943-44) ; la ripresa postbellica della nuzialità è minore nei primi che nel secondo.

La natalità è sempre sensibilmente minore nei capoluoghi che nel complesso del Paese ; la differenza è maggiore negli ultimi anni di guerra



## Prosp. 9. — Quozienti demografici in Italia e nei Comuni capoluoghi

| A N N I        | NUZIALITA' |            | NATALITA' |            | MORTALITA' |            | SAGGIO DI AUMENTO NATURALE |            | QUOTA DI ILLEGITTIMITA' DEI NATI |            | MORTALITA' INFANTILE (1° anno di vita) |            |
|----------------|------------|------------|-----------|------------|------------|------------|----------------------------|------------|----------------------------------|------------|--|------------|
|                | (a)        |            | (a)       |            | (a)        |            | (a)                        |            | (b)                              |            | (b)                                    |            |
|                | Italia     | Capoluoghi | Italia    | Capoluoghi | Italia     | Capoluoghi | Italia                     | Capoluoghi | Italia                           | Capoluoghi | Italia                                 | Capoluoghi |
| 1943 . . . . . | 4,8        | 5,0        | 19,9      | 14,9       | 15,2       | 15,4       | 4,7                        | — 0,5      | 37,5                             | 78,0       | 115,1                                  | 111,4      |
| 1944 . . . . . | 4,8        | 5,0        | 18,3      | 14,5       | 15,3       | 15,6       | 3,0                        | — 1,1      | 46,0                             | 88,2       | 103,2                                  | 113,9      |
| 1945 . . . . . | 6,9        | 6,7        | 18,3      | 16,5       | 13,6       | 13,8       | 4,6                        | 2,7        | 51,9                             | 92,6       | 103,1                                  | 100,0      |
| 1946 . . . . . | 9,2        | 8,0        | 23,0      | 21,2       | 12,1       | 12,0       | 10,9                       | 9,2        | 38,5                             | 69,0       | 86,8                                   | 82,1       |
| 1947 . . . . . | 9,7        | 8,2        | 22,3      | 20,0       | 11,5       | 11,4       | 10,8                       | 8,6        | 37,0                             | 66,1       | 84,2                                   | 77,0       |
| 1948 . . . . . | 8,4        | 7,0        | 22,0      | 19,3       | 10,6       | 10,7       | 11,4                       | 8,6        | 34,5                             | 61,5       | 72,2                                   | 66,6       |

(a) Per 1000 abitanti. — (b) Per 1000 nati vivi.

che nel 1947-48. La variabilità della natalità è maggiore nei Comuni capoluoghi che nel Paese; tanto la depressione della natalità nell'ultimo biennio bellico, quanto la sua ripresa nel periodo post-bellico sono maggiori nei primi che nel secondo. Inoltre la ripresa della natalità ha inizio nei Comuni capoluoghi con un anticipo di un anno rispetto al Paese. Dal 1944 al 1946 l'aumento della natalità è del 46% nei capoluoghi e soltanto del 26% nel Paese; la diminuzione della natalità dal 1946 al 1948 è pure più intensa nei primi (9%) che nel secondo (4%).

La mortalità è sempre maggiore nei capoluoghi che nel Paese, eccettuati gli anni 1946-47. Le differenze tra le variazioni della mortalità nei primi e nel secondo sono però in generale piccole.

Il saggio di aumento naturale è sempre minore nei Comuni capoluoghi che nel Paese; negli ultimi anni di guerra è addirittura negativo nei primi. La differenza tra i due saggi di aumento naturale va diminuendo fino al 1946, per aumentare in seguito. Nel 1943 la differenza tra il saggio d'incremento naturale del Paese e quello dei capoluoghi è di 5,2 punti, nel 1946 di 1,7, nel 1948 di 2,8.

La quota d'illegittimità dei nati presenta, nel periodo considerato, una maggior variabilità nei capoluoghi che nel complesso del Paese. Nel 1945 la quota di illegittimità raggiunge quasi il 10% nei capoluoghi.

La mortalità infantile è sempre minore nei Comuni capoluoghi che nel complesso del Paese, eccettuato il 1944.

## ANALISI QUALITATIVA DEI MATRIMONI

L'importanza che i matrimoni hanno dal punto di vista demografico, soprattutto per il loro contributo alle nascite, dipende non soltanto dalla loro frequenza, ma anche dalla loro composizione secondo alcuni caratteri. È necessario quindi esaminare le variazioni verificatesi nella struttura dei matrimoni per quei caratteri che influiscono sul movimento e sulla struttura della popolazione; questi sono lo stato civile e l'età degli sposi. La distribuzione dei matrimoni secondo lo stato civile degli sposi influisce sulla struttura della popolazione per stato civile: quanto maggiore è tra gli sposi la percentuale dei vedovi, tanto mi-

nore sarà, a parità di altre circostanze, la percentuale dei vedovi nella popolazione; quanto maggiore è negli sposi la percentuale dei giovani, tanto maggiore sarà la fecondità della popolazione coniugata e quindi tanto maggiore il numero dei nati.

## Combinazioni matrimoniali secondo lo stato civile degli sposi

Distinguendo gli sposi per stato civile, risulta che la percentuale dei vedovi aumenta sensibilmente negli anni di guerra, per diminuire in



quelli postbellici ; lo stesso fenomeno si verifica per la percentuale delle vedove tra le spose ; ma le variazioni della percentuale dei vedovi nel periodo considerato sono maggiori di quelle della percentuale delle vedove : dal 1943 al 1948 la prima diminuisce del 37%, la seconda soltanto del 26% (Prosp. 10 e Tav. 4).

**Prosp. 10. — Combinazioni matrimoniali secondo lo stato civile**

| ANNI      | SU 100 SPOSI IN COMPLESSO |        | SU 100 SPOSE IN COMPLESSO |        | SU 100 CELIBI SPOSANO |        | SU 100 VEDОВI SPOSANO |        |
|-----------|---------------------------|--------|---------------------------|--------|-----------------------|--------|-----------------------|--------|
|           | Celibi                    | Vedovi | Nubili                    | Vedove | Nubili                | Vedove | Nubili                | Vedove |
| 1938. . . | 94,0                      | 6,0    | 97,3                      | 2,7    | 98,7                  | 1,3    | 74,7                  | 25,3   |
| 1943. . . | 92,7                      | 7,3    | 96,9                      | 3,1    | 98,6                  | 1,4    | 75,8                  | 24,2   |
| 1944. . . | 92,8                      | 7,2    | 97,1                      | 2,9    | 98,6                  | 1,4    | 77,1                  | 22,9   |
| 1945. . . | 93,6                      | 6,4    | 97,2                      | 2,8    | 98,6                  | 1,4    | 76,5                  | 23,5   |
| 1946. . . | 94,7                      | 5,3    | 97,4                      | 2,6    | 98,6                  | 1,4    | 77,0                  | 23,0   |
| 1947. . . | 95,3                      | 4,7    | 97,6                      | 2,4    | 98,6                  | 1,4    | 76,1                  | 23,9   |
| 1948. . . | 95,4                      | 4,6    | 97,7                      | 2,3    | 98,7                  | 1,3    | 75,7                  | 24,3   |

La grandissima maggioranza degli sposi celibi sceglie una sposa nubile ; degli sposi vedovi soltanto circa  $\frac{1}{4}$  sceglie una sposa vedova. La percentuale degli sposi celibi che scelgono una sposa nubile è costante in tutto il periodo considerato ; quella degli sposi vedovi che scelgono una sposa dello stesso stato civile presenta invece variazioni non trascurabili.

La percentuale delle coppie omogame per stato civile (celibi-nubili e vedovi-vedove) cresce quasi di continuo nel sessennio 1943-48 ; l'aumento è dovuto, però, esclusivamente ai matrimoni tra celibi e nubili.

All'aumento della percentuale delle coppie omogame per stato civile dal periodo bellico a quello postbellico corrisponde una diminuzione dell'attrazione matrimoniale per stato civile, misurata in base al noto indice del Benini. Mentre la percentuale dei matrimoni omogami per stato civile aumenta da 93,2 nel biennio 1943-44 a 95,2 nel biennio 1947-48, l'indice di attrazione matrimoniale diminuisce da 0,55 a 0,44 (Prosp. 11).

Rispetto al 1938, negli anni di guerra si verifica una diminuzione della percentuale delle coppie omogame ed un aumento dell'indice di attra-

**Prosp. 11. — Percentuali dei matrimoni omogami e indice di attrazione matrimoniale per stato civile**

| ANNI           | % DEI MATRIMONI OMOGAMI |               |               | INDICE DI ATTRAZIONE MARI-MONIALE |
|----------------|-------------------------|---------------|---------------|-----------------------------------|
|                | Totale                  | Celibi-Nubili | Vedovi-Vedove |                                   |
| 1938 . . . . . | 94,3                    | 92,8          | 1,5           | 0,53                              |
| 1943 . . . . . | 93,2                    | 91,4          | 1,8           | 0,55                              |
| 1944 . . . . . | 93,2                    | 91,5          | 1,7           | 0,55                              |
| 1945 . . . . . | 93,8                    | 92,3          | 1,5           | 0,50                              |
| 1946 . . . . . | 94,5                    | 93,3          | 1,2           | 0,43                              |
| 1947 . . . . . | 95,1                    | 94,0          | 1,1           | 0,43                              |
| 1948 . . . . . | 95,3                    | 94,2          | 1,1           | 0,45                              |

zione matrimoniale ; negli anni 1946-48 un incremento della prima ed una contrazione del secondo.

**Combinazioni matrimoniali secondo l'età degli sposi**

In primo luogo si devono esaminare separatamente la distribuzione per età degli sposi e quella delle spose ; in secondo quella dei matrimoni secondo le combinazioni per età degli sposi e delle spose. Invero, dato che la distribuzione per età delle spose varia con l'età degli sposi, la composizione dei matrimoni secondo l'età di entrambi gli sposi è funzione di due variabili : distribuzione per età degli sposi e distribuzione per età delle spose, per gli sposi delle singole età. Anche la distribuzione per età delle spose è funzione di queste due variabili. Per es., pur restando invariata la distribuzione per età delle spose di ciascuna classe di età degli sposi, aumenterà la percentuale delle spose in età anziana, se aumenta la percentuale degli sposi in età anziana.

Negli ultimi anni di guerra, 1943 e 1944, la distribuzione per età degli sposi presenta percentuali maggiori che nell'anteguerra nelle classi giovanissime (-24 anni) ed anziane (40 e più), minori nelle classi di età centrali (25-39 anni). Nel 1945 si verifica, rispetto al 1943-44, una diminuzione delle percentuali delle età estreme ed un aumento di quelle delle età centrali, variazioni che continuano negli anni seguenti. La percentuale della classe di 21-29 anni passa da 53,0 e 52,8 nel 1943 e '44, a 57,2 ed a 59,7 nel 1947 e '48 (Prosp. 12 e Tav. 3).

## Prosp. 12. — Matrimoni secondo le combinazioni di età degli sposi

| ETA' DEGLI SPOSI<br>—<br>ANNI                            | ETA' DELLE SPOSE - ANNI |              |              |              |              |             |             |             |                | ETA' DELLE SPOSE - ANNI |              |              |              |              |             |             |             |              |
|--|-------------------------|--------------|--------------|--------------|--------------|-------------|-------------|-------------|----------------|-------------------------|--------------|--------------|--------------|--------------|-------------|-------------|-------------|--------------|
|  | —15                     | 15-20        | 21-24        | 25-29        | 30-34        | 35-39       | 40-49       | 50-60       | Totale         | —15                     | 15-20        | 21-24        | 25-29        | 30-34        | 35-39       | 40-49       | 50-60       | Totale       |
| Per 1000 matrimoni in totale                             |                         |              |              |              |              |             |             |             |                |                         |              |              |              |              |             |             |             |              |
| 1 9 4 3  |                         |              |              |              |              |             |             |             |                |                         |              |              |              |              |             |             |             |              |
| -18.   | 0,3                     | 4,8          | 0,7          | 0,1          | ..           | ..          | ..          | ..          | 6,0            | 44,8                    | 801,9        | 125,0        | 22,8         | 4,7          | 0,8         | —           | —           | 1.000        |
| 18-20.   | 0,8                     | 45,6         | 12,4         | 2,0          | 0,4          | 0,1         | ..          | ..          | 61,3           | 13,5                    | 744,3        | 201,5        | 32,4         | 6,6          | 1,4         | 0,4         | —           | 1.000        |
| 21-24.   | 0,6                     | 94,6         | 85,7         | 14,6         | 3,0          | 0,5         | 0,1         | ..          | 199,1          | 3,2                     | 475,3        | 430,2        | 73,4         | 14,9         | 2,4         | 0,6         | ..          | 1.000        |
| 25-29.   | 0,3                     | 79,3         | 153,6        | 77,3         | 16,8         | 2,9         | 0,7         | ..          | 330,9          | 0,9                     | 239,7        | 464,3        | 233,4        | 50,9         | 8,6         | 2,0         | 0,1         | 1.000        |
| 30-34.   | 0,1                     | 27,2         | 70,2         | 66,3         | 36,5         | 7,5         | 2,2         | 0,1         | 210,1          | 0,3                     | 129,2        | 334,3        | 315,6        | 173,7        | 35,8        | 10,6        | 0,4         | 1.000        |
| 35-39.   | ..                      | 5,3          | 15,9         | 24,2         | 25,9         | 12,8        | 4,1         | 0,2         | 88,5           | 0,2                     | 60,0         | 179,3        | 273,5        | 293,0        | 144,9       | 46,3        | 2,7         | 1.000        |
| 40-49.   | ..                      | 1,6          | 4,6          | 9,8          | 16,7         | 16,1        | 14,2        | 1,6         | 64,6           | ..                      | 25,3         | 71,1         | 152,4        | 258,6        | 248,8       | 220,2       | 23,6        | 1.000        |
| 50-59.   | ..                      | 0,2          | 0,5          | 1,2          | 2,5          | 4,0         | 10,3        | 4,7         | 23,4           | ..                      | 7,8          | 19,4         | 52,7         | 108,1        | 169,8       | 440,9       | 201,4       | 1.000        |
| 60-60.   | ..                      | 0,1          | 0,2          | 0,4          | 0,8          | 1,3         | 4,5         | 8,8         | 16,1           | ..                      | 4,9          | 14,2         | 26,4         | 49,1         | 80,5        | 282,1       | 541,2       | 1.000        |
| <b>Totale</b>  | <b>2,1</b>              | <b>258,7</b> | <b>343,8</b> | <b>196,0</b> | <b>102,7</b> | <b>45,1</b> | <b>36,2</b> | <b>15,3</b> | <b>1.000,0</b> | <b>2,1</b>              | <b>258,7</b> | <b>343,8</b> | <b>196,0</b> | <b>102,7</b> | <b>45,1</b> | <b>36,2</b> | <b>15,3</b> | <b>1.000</b> |
| Per 1000 matrimoni in ciascuna classe di età degli sposi |                         |              |              |              |              |             |             |             |                |                         |              |              |              |              |             |             |             |              |
| 1 9 4 4  |                         |              |              |              |              |             |             |             |                |                         |              |              |              |              |             |             |             |              |
| -18.   | 0,2                     | 4,1          | 0,8          | 0,1          | ..           | ..          | ..          | ..          | 5,3            | 43,2                    | 770,7        | 155,2        | 22,9         | 7,9          | —           | —           | —           | 1.000        |
| 18-20.   | 0,9                     | 51,8         | 16,6         | 2,6          | 0,7          | 0,1         | ..          | ..          | 72,8           | 13,4                    | 711,5        | 228,2        | 35,4         | 9,0          | 1,8         | 0,6         | ..          | 1.000        |
| 21-24.   | 0,8                     | 113,2        | 111,7        | 17,0         | 3,7          | 0,8         | 0,2         | ..          | 247,4          | 3,3                     | 457,5        | 451,4        | 68,7         | 14,9         | 3,3         | 2,9         | 0,1         | 1.000        |
| 25-29.   | 0,3                     | 66,1         | 139,4        | 57,6         | 14,0         | 2,5         | 0,7         | ..          | 280,6          | 1,2                     | 235,6        | 496,9        | 205,2        | 49,8         | 8,8         | 2,4         | 0,1         | 1.000        |
| 30-34.   | 0,1                     | 25,5         | 82,5         | 60,5         | 34,9         | 7,4         | 1,6         | 0,1         | 212,5          | 0,4                     | 119,7        | 388,4        | 284,7        | 164,0        | 34,6        | 7,7         | 0,4         | 1.000        |
| 35-39.   | ..                      | 5,4          | 18,3         | 22,4         | 23,5         | 11,4        | 3,7         | 0,4         | 85,0           | 0,3                     | 63,5         | 214,9        | 263,7        | 276,4        | 134,4       | 43,4        | 3,4         | 1.000        |
| 40-49.   | ..                      | 1,5          | 5,6          | 9,0          | 15,5         | 14,6        | 12,6        | 1,4         | 60,2           | ..                      | 25,5         | 92,3         | 149,9        | 257,3        | 241,9       | 209,7       | 23,4        | 1.000        |
| 50-59.   | ..                      | 0,2          | 0,6          | 1,0          | 2,5          | 3,7         | 9,2         | 4,3         | 21,5           | 0,2                     | 10,7         | 28,6         | 45,6         | 115,4        | 174,2       | 427,0       | 198,4       | 1.000        |
| 60-60.   | ..                      | 0,1          | 0,3          | 0,4          | 0,8          | 1,2         | 4,1         | 7,9         | 14,7           | ..                      | 3,5          | 17,2         | 29,3         | 51,9         | 79,6        | 279,4       | 539,0       | 1.000        |
| <b>Totale</b>  | <b>2,5</b>              | <b>267,8</b> | <b>375,8</b> | <b>170,6</b> | <b>95,5</b>  | <b>41,7</b> | <b>32,2</b> | <b>14,0</b> | <b>1.000,0</b> | <b>2,5</b>              | <b>267,8</b> | <b>375,8</b> | <b>170,6</b> | <b>95,5</b>  | <b>41,7</b> | <b>32,2</b> | <b>14,0</b> | <b>1.000</b> |
| 1 9 4 5  |                         |              |              |              |              |             |             |             |                |                         |              |              |              |              |             |             |             |              |
| -18.   | 0,1                     | 3,0          | 0,5          | 0,1          | ..           | ..          | ..          | ..          | 3,8            | 39,6                    | 783,8        | 140,4        | 23,3         | 8,6          | 2,6         | 1,7         | —           | 1.000        |
| 18-20.   | 0,7                     | 42,2         | 15,1         | 2,7          | 0,5          | 0,1         | ..          | ..          | 61,3           | 10,9                    | 687,5        | 246,5        | 44,1         | 8,8          | 1,6         | 0,5         | —           | 1.000        |
| 21-24.   | 0,6                     | 99,9         | 113,9        | 20,6         | 3,9          | 0,8         | 0,2         | ..          | 239,8          | 2,4                     | 416,5        | 474,9        | 85,8         | 16,2         | 3,2         | 0,9         | 0,1         | 1.000        |
| 25-29.   | 0,2                     | 59,8         | 143,2        | 66,2         | 12,8         | 2,4         | 0,6         | ..          | 285,3          | 0,8                     | 209,7        | 501,9        | 232,2        | 44,9         | 8,2         | 2,2         | 0,1         | 1.000        |
| 30-34.   | ..                      | 21,6         | 87,5         | 76,4         | 38,5         | 7,7         | 1,8         | 0,1         | 233,7          | 0,1                     | 92,4         | 374,5        | 327,0        | 165,0        | 33,1        | 7,9         | 0,2         | 1.000        |
| 35-39.   | ..                      | 4,1          | 18,0         | 23,9         | 26,0         | 12,2        | 3,8         | 0,2         | 88,2           | 0,1                     | 46,1         | 204,4        | 271,0        | 294,9        | 138,6       | 42,7        | 2,4         | 1.000        |
| 40-49.   | ..                      | 1,1          | 4,7          | 7,6          | 14,5         | 14,5        | 12,3        | 1,3         | 56,0           | 0,1                     | 19,7         | 84,2         | 135,4        | 259,4        | 259,1       | 219,7       | 22,3        | 1.000        |
| 50-59.   | ..                      | 0,1          | 0,5          | 0,8          | 2,2          | 3,4         | 8,6         | 4,1         | 19,6           | 0,2                     | 7,1          | 23,0         | 42,4         | 110,6        | 173,0       | 437,2       | 206,5       | 1.000        |
| 60-60.   | ..                      | ..           | 0,2          | 0,2          | 0,6          | 1,1         | 3,5         | 6,6         | 12,2           | 0,3                     | 3,5          | 14,1         | 19,6         | 50,7         | 87,4        | 283,3       | 541,2       | 1.000        |
| <b>Totale</b>  | <b>1,7</b>              | <b>231,8</b> | <b>383,6</b> | <b>198,6</b> | <b>99,1</b>  | <b>42,1</b> | <b>30,8</b> | <b>12,3</b> | <b>1.000,0</b> | <b>1,7</b>              | <b>231,8</b> | <b>383,6</b> | <b>198,6</b> | <b>99,1</b>  | <b>42,1</b> | <b>30,8</b> | <b>12,3</b> | <b>1.000</b> |
| 1 9 4 6  |                         |              |              |              |              |             |             |             |                |                         |              |              |              |              |             |             |             |              |
| -18.   | 0,1                     | 1,4          | 0,3          | 0,1          | 0,1          | ..          | ..          | ..          | 1,9            | 38,2                    | 757,0        | 146,3        | 47,1         | 5,1          | 3,8         | 2,5         | —           | 1.000        |
| 18-20.   | 0,4                     | 27,4         | 10,1         | 2,2          | 0,3          | 0,1         | ..          | ..          | 40,5           | 8,7                     | 677,4        | 249,9        | 53,1         | 8,1          | 2,0         | 0,8         | —           | 1.000        |
| 21-24.   | 0,4                     | 85,8         | 106,2        | 23,2         | 3,4          | 0,8         | 0,3         | ..          | 220,2          | 2,0                     | 389,7        | 482,4        | 105,4        | 15,3         | 3,8         | 1,3         | 0,1         | 1.000        |
| 25-29.   | 0,2                     | 63,2         | 157,4        | 84,6         | 12,7         | 2,7         | 0,7         | ..          | 321,6          | 0,7                     | 196,4        | 489,5        | 263,2        | 39,6         | 8,4         | 2,1         | 0,1         | 1.000        |
| 30-34.   | 0,1                     | 19,2         | 81,9         | 91,5         | 41,3         | 8,3         | 2,0         | 0,1         | 244,3          | 0,2                     | 78,7         | 335,2        | 374,5        | 169,0        | 33,8        | 8,0         | 0,6         | 1.000        |
| 35-39.   | ..                      | 3,4          | 17,4         | 27,7         | 27,7         | 13,4        | 3,9         | 0,2         | 93,8           | ..                      | 36,4         | 185,3        | 295,7        | 295,3        | 143,2       | 41,8        | 2,3         | 1.000        |
| 40-49.   | ..                      | 0,8          | 3,5          | 6,9          | 13,2         | 14,2        | 11,7        | 1,1         | 51,5           | ..                      | 14,9         | 68,1         | 134,3        | 257,0        | 276,5       | 227,6       | 21,5        | 1.000        |
| 50-59.   | ..                      | 0,1          | 0,3          | 0,7          | 1,7          | 2,9         | 7,4         | 3,4         | 16,5           | 0,1                     | 5,3          | 16,6         | 41,3         | 102,6        | 177,5       | 448,0       | 208,7       | 1.000        |
| 60-60.   | ..                      | ..           | 0,1          | 0,2          | 0,4          | 0,7         | 2,9         | 5,4         | 9,7            | ..                      | 4,0          | 9,2          | 20,2         | 41,1         | 73,5        | 300,6       | 551,4       | 1.000        |
| <b>Totale</b>  | <b>1,1</b>              | <b>201,4</b> | <b>377,2</b> | <b>237,1</b> | <b>100,7</b> | <b>43,2</b> | <b>28,9</b> | <b>10,3</b> | <b>1.000,0</b> | <b>1,1</b>              | <b>201,4</b> | <b>377,2</b> | <b>237,1</b> | <b>100,7</b> | <b>43,2</b> | <b>28,9</b> | <b>10,3</b> | <b>1.000</b> |
| 1 9 4 7  |                         |              |              |              |              |             |             |             |                |                         |              |              |              |              |             |             |             |              |
| -18.   | 0,1                     | 1,2          | 0,2          | 0,1          | ..           | ..          | ..          | ..          | 1,6            | 44,6                    | 747,9        | 150,4        | 47,4         | 8,4          | 1,4         | —           | —           | 1.000        |
| 18-20.   | 0,4                     | 25,7         | 8,7          | 2,0          | 0,3          | 0,1         | ..          | ..          | 37,2           | 10,0                    | 691,4        | 234,7        | 53,0         | 8,3          | 2,1         | 0,5         | 0,1         | 1.000        |
| 21-24.   | 0,3                     | 83,2         | 102,4        | 24,0         | 2,9          | 0,7         | 0,2         | ..          | 213,8          | 1,5                     | 389,1        | 478,7        | 112,4        | 13,7         | 3,4         | 1,1         | 0,1         | 1.000        |
| 25-29.   | 0,2                     | 73,2         | 168,0        | 102,0        | 11,6         | 2,9         | 0,7         | ..          | 358,5          | 0,5                     | 204,1        | 468,5        | 284,4        | 32,5         | 8,0         | 1,9         | 0,1         | 1.000        |
| 30-34.   | ..                      | 18,2         | 70,4         | 89,0         | 34,4         | 7,9         | 1,9         | 0,1         | 221,9          | 0,2                     | 82,1         | 317,2        | 400,9        | 154,9        | 35,6        | 8,7         | 0,4         | 1.000        |
| 35-39.   | ..                      | 3,3          | 16,4         | 30,2         | 25,0         | 13,6        | 3,7         | 0,2         | 92,4           | 0,1                     | 35,5         | 177,8        | 326,8        | 270,5        | 146,9       | 40,6        | 1,7         | 1.000        |
| 40-49.   | ..                      | 0,7          | 3,1          | 7,3          | 12,4         | 13,5        | 11,2        | 1,0         | 49,2           | 0,1                     | 15,0         | 63,5         | 147,9        | 251,7        | 273,6       | 227,8       | 20,3        | 1.000        |
| 50-59.   | ..                      | 0,1          | 0,3          | 0,7          | 1,5          | 2,8         | 7,0         | 3,3         | 15,7           | ..                      | 5,7          | 19,7         | 41,7         | 97,7         | 177,7       | 444,3       | 213,2       | 1.000        |
| 60-60.   | ..                      | ..           | 0,1          | 0,2          | 0,4          | 0,7         | 2,6         | 5,5         | 9,5            | ..                      | 2,9          | 12,8         | 23,1         | 38,3         | 74,3        | 269,8       | 578,7       | 1.000        |
| <b>Totale</b>  | <b>1,0</b>              | <b>205,7</b> | <b>369,7</b> | <b>255,4</b> | <b>88,6</b>  | <b>42,1</b> | <b>27,4</b> | <b>10,2</b> | <b>1.000,0</b> | <b>1,0</b>              | <b>205,7</b> | <b>369,7</b> | <b>255,4</b> | <b>88,6</b>  | <b>42,1</b> | <b>27,4</b> | <b>10,2</b> | <b>1.000</b> |
| 1 9 4 8  |                         |              |              |              |              |             |             |             |                |                         |              |              |              |              |             |             |             |              |
| -18.   | 0,1                     | 1,4          | 0,3          | 0,1          | ..           | ..          | ..          | ..          | 2,0            | 38,4                    | 737,7        | 141,7        | 64,9         | 10,6         | 5,3         | 1,3         | —           | 1.000        |
| 18-20.   | 0,4                     | 25,6         | 8,2          | 1,8          | 0,2          | 0,1         | ..          | ..          | 36,4           | 11,6                    | 703,8        | 224,6        | 50,7         | 6,3          | 2,3         | 0,6         | 0,1         | 1.000        |
| 21-24.   | 0,4                     | 83,6         | 98,2         | 24,5         | 2,5          | 0,7         | 0,2         | ..          | 210,1          | 1,9                     | 397,6        | 467,3        | 116,5        | 11,9         | 3,5         | 1,1         | 0,1         | 1.000        |
| 25-29.   | 0,2                     | 80,5         | 178,5        | 113,2        | 11,0         | 2,8         | 0,6         | ..          | 386,9          | 0,5                     | 208,2        | 461,3        | 292,6        | 28,5         | 7,4         | 1,5         | 0,1         | 1.000        |
| 30-34.   | ..                      | 17,5         | 60,9         | 80,2         | 25,8         | 7,2         | 1,6         | 0,1         | 193,4          | 0,1                     | 90,4         | 315,1        | 415,0        | 133,4        | 37,2        | 8,4         | 0,4         | 1.000        |
| 35-39.   | ..                      | 3,7          | 16,7         | 34,3         | 23,1         | 13,6        | 3,6         | 0,2         | 95,1           | 0,1                     | 39,0         | 175,2        | 360,2        | 242,5        | 143,2       | 37,9        | 1,9         | 1.000        |
| 40-49.   | ..                      | 0,8          | 3,2          | 8,5          | 11,5         | 13,8        | 11,4        | 1,1         | 50,3           | 0,1                     | 15,3         | 63,5         | 168,1        | 229,0        | 274,9       | 227,5       | 21,7        | 1.000        |
| 50-59.   | ..                      | 0,1          | 0,3          | 0,8          | 1,5          | 2,7         | 7,1         | 3,4         | 15,8           | 0,3                     | 3,4          | 19,0         | 52,5         | 95,0         | 169,4       | 446,2       | 214,0       | 1.000        |
| 60-60.   | ..                      | ..           | 0,1          | 0,3          | 0,3          | 0,8         | 2,9         | 5,7         | 10,0           | ..                      | 3,6          | 8,8          | 25,7         | 33,2         | 75,8        | 284,9       | 568,0       | 1.000        |
| <b>Totale</b>  | <b>1,1</b>              | <b>213,2</b> |              |              |              |             |             |             |                |                         |              |              |              |              |             |             |             |              |

Analogo fenomeno si verifica nella distribuzione per età delle spose.

Le grandi variazioni della percentuale della classe di 25-29 anni, sia per gli sposi che per le spose, nel periodo considerato, sono dovute al fatto che i sopravvissuti delle generazioni depauperate della prima guerra mondiale (nati negli anni 1916-19) si trovano in maggioranza in detta classe nel 1943 e passano gradualmente in quella successiva (30-34 anni); ciò spiega, almeno parzialmente, il forte aumento della percentuale della prima classe e la diminuzione di quella della seconda dal 1943 al 1948. Rispetto al 1938 la distribuzione per età degli sposi presenta nel 1948 una minore percentuale delle classi fino a 30 anni e da 50 in su, una maggiore in quelle di 30-49 anni; la distribuzione per età delle spose non presenta una simile regolarità, in quanto in essa si verifica un aumento nelle classi di 21-24 e 35-39 anni. Le anzidette modificazioni nella distribuzione per età degli sposi e delle spose dal 1938 al 1948 sono pure connesse col graduale spostamento, in tale periodo, delle generazioni depauperate della prima guerra mondiale dalla classe di 19-22 anni a quella di 29-32 anni.

L'esame della distribuzione percentuale per età delle spose nelle diverse classi di età degli sposi rivela notevoli modificazioni, sia dal 1943 al 1948, che nel 1948 rispetto al 1938. Negli ultimi anni di guerra ('43 e '44) aumenta in tutte le classi di età degli sposi la percentuale di quelli che scelgono donne molto giovani.

Così, mentre nel 1938 l'83,9% degli sposi di 21-24 anni sceglie donne in età inferiore a 25 anni, nel 1943 tale percentuale sale a 90,9; degli sposi di 30-34 anni il 36,1% sceglie donne in età inferiore a 25 anni nel 1938 ed il 46,4% nel 1943.

Nel 1947, anno in cui si verifica la massima natalità, con un aumento del 103% del numero dei matrimoni rispetto al 1944, si verifica una forte diminuzione della percentuale delle spose giovanissime (meno 21 anni) in tutte le età degli sposi.

Dal 1938 al 1948 si verifica una diminuzione delle percentuali delle spose giovanissime per gli sposi giovani (-25 anni) e anziani (40 anni e più), un aumento per quelli in età centrale (25-39 anni).

La percentuale delle spose giovanissime (-21 anni) presenta dal 1938 al 1948 le seguenti variazioni per le diverse classi di età degli sposi:

**Prosp. 13. — Percentuale delle spose in età inferiore ai 21 anni secondo l'età dello sposo - 1938 e 1948**

| ETA' DELLO SPOSO - ANNI | 1938  | 1948  |
|-------------------------|-------|-------|
| -18. . . . .            | 81,45 | 77,62 |
| 18-20. . . . .          | 74,85 | 71,54 |
| 21-24. . . . .          | 40,46 | 39,94 |
| 25-29. . . . .          | 20,63 | 20,87 |
| 30-34. . . . .          | 8,44  | 9,05  |
| 35-39. . . . .          | 3,88  | 3,91  |
| 40-49. . . . .          | 1,59  | 1,54  |
| 50-59. . . . .          | 0,78  | 0,38  |
| 60-69. . . . .          | 0,49  | 0,36  |

La distribuzione dei matrimoni secondo le combinazioni per età degli sposi e delle spose presenta nel 1943 notevoli modificazioni rispetto al 1938. La classe di massima frequenza (senza tener conto della differente ampiezza delle singole classi) rimane bensì la stessa (sposi di 25-29 e spose di 21-24 anni), ma la sua frequenza si riduce notevolmente (da 191 a 154<sup>0/100</sup>). La diminuzione continua nel 1944, in cui raggiunge il minimo; negli anni successivi la frequenza di tale classe aumenta, ma rimane sempre inferiore al livello del 1938. Questo fatto è connesso con il graduale invecchiamento delle generazioni depauperate della prima guerra mondiale.

La distribuzione per età delle spose varia non solo con l'età degli sposi, ma anche con lo stato civile dei medesimi. Per il 1948 si sono calcolate le distribuzioni relative delle spose per età e stato civile distintamente per gli sposi celibi e vedovi delle diverse classi di età (Prosp. 14 e Tav. 4). La percentuale degli sposi che scelgono una vedova cresce con l'età tanto per i celibi che per i vedovi, pur essendo sempre minore per i primi che per i secondi.

Su 10.000 sposi celibi di 21-24 anni soltanto 45 sposano vedove, su 10.000 sposi celibi di 50 anni e più 1926. Su 10.000 sposi vedovi di 21-24 anni

## Prosp. 14. — Matrimoni secondo le combinazioni di stato civile e di età degli sposi, 1948

| STATO CIVILE ED ETÀ<br>DEGLI SPOSI<br>ANNI                       | STATO CIVILE ED ETÀ DELLE SPOSE - ANNI |              |              |              |              |              |              |            |              |     |           |           |            |            |            |            | COMPLESSO  |              |               |
|--|--|--------------|--------------|--------------|--------------|--------------|--------------|------------|--------------|-----|-----------|-----------|------------|------------|------------|------------|------------|--------------|---------------|
|  | NUBILI                                 |              |              |              |              |              |              |            | VEDOVE       |     |           |           |            |            |            |            |            |              |               |
|  | -15                                    | 15-20        | 21-24        | 25-29        | 30-34        | 35-39        | 40-49        | 50-ω       | Totale       | -15 | 15-20     | 21-24     | 25-29      | 30-34      | 35-39      | 40-49      |            | 50-ω         | Totale        |
| <i>Per 10.000 matrimoni in ciascun gruppo di età dello sposo</i> |  |              |              |              |              |              |              |            |              |     |           |           |            |            |            |            |            |              |               |
| <b>CELIBI</b>  |  |              |              |              |              |              |              |            |              |     |           |           |            |            |            |            |            |              |               |
| — 18 . . . . .   | 384                                    | 7.365        | 1.404        | 649          | 106          | 53           | 13           | —          | 9.974        | —   | 13        | 13        | —          | —          | —          | —          | —          | 26           | 10.000        |
| 18 — 20 . . . . .  | 116                                    | 7.035        | 2.236        | 490          | 56           | 20           | 4            | 1          | 9.958        | —   | 4         | 11        | 16         | 7          | 2          | 2          | —          | 42           | 10.000        |
| 21 — 24 . . . . .  | 19                                     | 3.976        | 4.667        | 1.147        | 107          | 30           | 8            | 1          | 9.955        | —   | 2         | 9         | 17         | 10         | 5          | 2          | ..         | 45           | 10.000        |
| 25 — 29 . . . . .  | 5                                      | 2.080        | 4.615        | 2.901        | 265          | 64           | 11           | 1          | 9.942        | —   | 1         | 7         | 23         | 16         | 8          | 3          | ..         | 58           | 10.000        |
| 30 — 34 . . . . .  | 1                                      | 900          | 3.158        | 4.135        | 1.280        | 330          | 66           | 2          | 9.872        | —   | ..        | 11        | 35         | 41         | 28         | 12         | 1          | 128          | 10.000        |
| 35 — 39 . . . . .  | 1                                      | 389          | 1.773        | 3.620        | 2.362        | 1.301        | 281          | 10         | 9.737        | —   | ..        | 9         | 46         | 73         | 74         | 53         | 8          | 263          | 10.000        |
| 40 — 49 . . . . .  | 1                                      | 163          | 661          | 1.797        | 2.285        | 2.588        | 1.742        | 99         | 9.336        | —   | 1         | 6         | 36         | 118        | 189        | 237        | 77         | 664          | 10.000        |
| 50 — ω . . . . .   | 3                                      | 47           | 242          | 491          | 837          | 1.513        | 3.156        | 1.785      | 8.074        | —   | —         | 3         | 24         | 40         | 158        | 558        | 1.143      | 1.926        | 10.000        |
| <b>Totale celibi . . .</b>                                       | <b>12</b>                              | <b>2.216</b> | <b>3.790</b> | <b>2.667</b> | <b>699</b>   | <b>331</b>   | <b>139</b>   | <b>20</b>  | <b>9.874</b> | —   | <b>1</b>  | <b>8</b>  | <b>27</b>  | <b>29</b>  | <b>25</b>  | <b>23</b>  | <b>13</b>  | <b>126</b>   | <b>10.000</b> |
| <b>VEDOVI</b>  |  |              |              |              |              |              |              |            |              |     |           |           |            |            |            |            |            |              |               |
| — 18 . . . . .   | —                                      | —            | —            | —            | —            | —            | —            | —          | —            | —   | —         | —         | —          | —          | —          | —          | —          | —            | —             |
| 18 — 20 . . . . .  | —                                      | 6.364        | 1.818        | 909          | —            | 909          | —            | —          | 10.000       | —   | —         | —         | —          | —          | —          | —          | —          | —            | 10.000        |
| 21 — 24 . . . . .  | —                                      | 3.476        | 3.238        | 1.667        | 524          | 95           | 190          | —          | 9.190        | —   | 95        | 190       | 286        | 48         | 95         | 48         | 48         | 810          | 10.000        |
| 25 — 29 . . . . .  | —                                      | 2.167        | 2.980        | 2.882        | 874          | 308          | 86           | —          | 9.297        | —   | 49        | 111       | 333        | 99         | 74         | 37         | —          | 703          | 10.000        |
| 30 — 34 . . . . .  | —                                      | 1.041        | 2.363        | 3.040        | 1.579        | 806          | 218          | 17         | 9.064        | —   | 6         | 101       | 286        | 291        | 134        | 107        | 11         | 936          | 10.000        |
| 35 — 39 . . . . .  | —                                      | 394          | 1.321        | 2.527        | 1.926        | 1.758        | 716          | 21         | 8.663        | —   | 7         | 68        | 294        | 380        | 369        | 201        | 18         | 1.337        | 10.000        |
| 40 — 49 . . . . .  | 2                                      | 119          | 517          | 1.123        | 1.640        | 2.162        | 2.305        | 162        | 8.030        | —   | 2         | 27        | 133        | 335        | 509        | 798        | 166        | 1.970        | 10.000        |
| 50 — ω . . . . .   | 2                                      | 30           | 105          | 341          | 542          | 975          | 2.666        | 1.499      | 6.160        | —   | —         | 6         | 40         | 98         | 211        | 1.223      | 2.262      | 3.840        | 10.000        |
| <b>Totale vedovi . . .</b>                                       | <b>1</b>                               | <b>359</b>   | <b>814</b>   | <b>1.318</b> | <b>1.197</b> | <b>1.384</b> | <b>1.857</b> | <b>642</b> | <b>7.572</b> | —   | <b>6</b>  | <b>38</b> | <b>148</b> | <b>229</b> | <b>306</b> | <b>757</b> | <b>944</b> | <b>2.428</b> | <b>10.000</b> |
| <i>Per 10.000 matrimoni in totale</i>                            |  |              |              |              |              |              |              |            |              |     |           |           |            |            |            |            |            |              |               |
| <b>CELIBI</b>  |  |              |              |              |              |              |              |            |              |     |           |           |            |            |            |            |            |              |               |
| — 18 . . . . .   | 1                                      | 15           | 3            | 1            | ..           | ..           | ..           | —          | 20           | —   | ..        | ..        | —          | —          | —          | —          | —          | ..           | 20            |
| 18 — 20 . . . . .  | 4                                      | 256          | 81           | 18           | 2            | 1            | ..           | ..         | 362          | —   | ..        | ..        | 1          | ..         | ..         | ..         | ..         | 1            | 363           |
| 21 — 24 . . . . .  | 4                                      | 833          | 978          | 240          | 23           | 6            | 2            | ..         | 2.086        | —   | ..        | 2         | 3          | 2          | 1          | 1          | ..         | 9            | 2.095         |
| 25 — 29 . . . . .  | 2                                      | 800          | 1.775        | 1.116        | 102          | 25           | 4            | ..         | 3.824        | —   | 1         | 3         | 9          | 6          | 3          | 1          | ..         | 23           | 3.847         |
| 30 — 34 . . . . .  | ..                                     | 170          | 596          | 780          | 242          | 62           | 13           | ..         | 1.863        | —   | ..        | 2         | 7          | 8          | 5          | 2          | ..         | 24           | 1.887         |
| 35 — 39 . . . . .  | ..                                     | 34           | 156          | 318          | 207          | 114          | 25           | 1          | 855          | —   | ..        | 1         | 4          | 6          | 6          | 5          | 1          | 23           | 878           |
| 40 — 49 . . . . .  | ..                                     | 6            | 25           | 67           | 85           | 96           | 64           | 4          | 347          | —   | ..        | ..        | 1          | 5          | 7          | 9          | 3          | 25           | 372           |
| 50 — ω . . . . .   | ..                                     | ..           | 2            | 4            | 6            | 12           | 24           | 15         | 63           | —   | —         | ..        | ..         | ..         | 2          | 4          | 9          | 15           | 78            |
| <b>Totale celibi . . .</b>                                       | <b>11</b>                              | <b>2.114</b> | <b>3.616</b> | <b>2.544</b> | <b>667</b>   | <b>316</b>   | <b>132</b>   | <b>20</b>  | <b>9.420</b> | —   | <b>1</b>  | <b>8</b>  | <b>25</b>  | <b>27</b>  | <b>24</b>  | <b>22</b>  | <b>13</b>  | <b>120</b>   | <b>9.540</b>  |
| <b>VEDOVI</b>  |  |              |              |              |              |              |              |            |              |     |           |           |            |            |            |            |            |              |               |
| — 18 . . . . .   | —                                      | —            | —            | —            | —            | —            | —            | —          | —            | —   | —         | —         | —          | —          | —          | —          | —          | —            | —             |
| 18 — 20 . . . . .  | —                                      | ..           | ..           | ..           | —            | ..           | —            | —          | ..           | —   | —         | —         | —          | —          | —          | —          | —          | —            | —             |
| 21 — 24 . . . . .  | —                                      | 2            | 2            | 1            | ..           | ..           | ..           | —          | 5            | —   | ..        | ..        | ..         | ..         | ..         | ..         | ..         | ..           | 5             |
| 25 — 29 . . . . .  | —                                      | 5            | 6            | 6            | 2            | 1            | ..           | —          | 20           | —   | ..        | ..        | 1          | 1          | ..         | ..         | —          | 2            | 22            |
| 30 — 34 . . . . .  | —                                      | 5            | 11           | 14           | 7            | 4            | 1            | ..         | 42           | —   | ..        | 1         | 1          | 1          | ..         | 1          | ..         | 4            | 46            |
| 35 — 39 . . . . .  | —                                      | 3            | 10           | 18           | 14           | 13           | 5            | ..         | 63           | —   | ..        | 1         | 2          | 3          | 3          | 1          | ..         | 10           | 73            |
| 40 — 49 . . . . .  | ..                                     | 1            | 7            | 15           | 22           | 29           | 31           | 2          | 107          | —   | ..        | ..        | 2          | 4          | 7          | 11         | 2          | 26           | 133           |
| 50 — ω . . . . .   | ..                                     | ..           | 2            | 6            | 10           | 17           | 48           | 28         | 111          | —   | —         | ..        | 1          | 2          | 4          | 22         | 41         | 70           | 181           |
| <b>Totale vedovi . . .</b>                                       | <b>..</b>                              | <b>16</b>    | <b>38</b>    | <b>60</b>    | <b>55</b>    | <b>64</b>    | <b>85</b>    | <b>30</b>  | <b>348</b>   | —   | <b>..</b> | <b>2</b>  | <b>7</b>   | <b>11</b>  | <b>14</b>  | <b>35</b>  | <b>43</b>  | <b>112</b>   | <b>460</b>    |
| <b>COMPLESSO</b>   | <b>11</b>                              | <b>2.130</b> | <b>3.654</b> | <b>2.604</b> | <b>722</b>   | <b>380</b>   | <b>217</b>   | <b>50</b>  | <b>9.768</b> | —   | <b>1</b>  | <b>10</b> | <b>32</b>  | <b>38</b>  | <b>38</b>  | <b>57</b>  | <b>56</b>  | <b>232</b>   | <b>10.000</b> |

soltanto 810 sposano vedove, su 10.000 sposi vedovi di 50 anni e più 3.840.

A parità di età la percentuale dei vedovi che sposano donne anziane è maggiore di quella dei celibi.

Su 10.000 donne che sposano celibi di 21-24 anni, 8.673 sono in età inferiore a 25 anni, mentre su 10.000 donne che sposano vedovi di 21-24 anni, soltanto 6.999 sono in età inferiore a 25 anni. Su 10.000 donne che sposano celibi di 40-49 anni, 2.665 sono in età inferiore a 30 anni, mentre su 10.000 donne che sposano vedovi di 40-49 anni, soltanto 1.923 sono in età inferiore a 30 anni.

Non solo l'età media delle donne che sposano celibi di una data età è minore di quella delle donne che sposano vedovi della stessa età, ma anche l'età media delle nubili che sposano celibi di una data età è minore di quella delle nubili che sposano vedovi della stessa età.

L'età media degli sposi e quella delle spose non presentano notevoli variazioni nel periodo considerato (vedi Tav. 4\*). L'età media degli sposi segna una tendenza alla diminuzione, mantenendosi però sempre ad un livello superiore a quello del 1938. Dal 1943 al 1948 essa diminuisce di 1/2 anno; nel 1943 è di un anno maggiore di quella del 1938.

L'età media delle spose presenta variazioni minori sia nel corso del periodo considerato, sia rispetto al 1938. Nel 1943 essa è soltanto di tre mesi maggiore che nel 1938 e dal 1943 al 1948 diminuisce soltanto di 8 mesi.

In conseguenza la differenza tra l'età media degli sposi e quella delle spose risulta, in tutto il sessennio 1943-48, maggiore che nel 1938, con netta tendenza alla diminuzione (da 4,65 nel 1943 passa a 4,3 anni nel 1948).

L'età media dei vedovi (vedove) è molto maggiore di quella dei celibi (nubili). Le variazioni della composizione degli sposi (spose) per stato civile influiscono quindi sulla età media di tutti gli sposi (spose). A parità di altre condizioni, un aumento della percentuale dei vedovi determina un aumento dell'età media del totale degli sposi. Come si vede, la percentuale dei vedovi (vedove) è negli anni 1943 e '44 maggiore che nel 1938, minore nei successivi. Questa circostanza spiega,

almeno parzialmente, le variazioni anzidette dell'età media degli sposi e delle spose. Però, mentre tanto l'età media dei celibi quanto quella dei vedovi e delle nubili sono maggiori nel periodo considerato che nel 1938, l'età media delle vedove è minore, tranne che nel 1943.

Dal 1943 al 1948 l'età media dei celibi diminuisce, quella dei vedovi, invece, aumenta.

La diminuzione dell'età media degli sposi dal 1943 al 1948 è quindi la risultante di fattori agenti in senso contrario: la diminuzione dell'età media dei celibi e quella della percentuale dei vedovi agisce in senso negativo, l'aumento dell'età media dei vedovi agisce in senso positivo.

La diminuzione dell'età media delle vedove e quella della loro percentuale influiscono in senso negativo sull'età media di tutte le spose; ma la minor diminuzione di questa è dovuta al fatto che l'età media delle nubili rimane invariata e che la percentuale delle vedove rispetto al totale delle spose è minore di quella dei vedovi rispetto al totale degli sposi.

Tanto la differenza tra l'età media dei vedovi e quella dei celibi, quanto quella tra l'età media delle vedove e quella delle nubili sono nel 1948 maggiori che nel 1938.

L'esame dell'età media degli sposi e delle spose nelle diverse Regioni mette in rilievo differenze abbastanza rilevanti (vedi Tav. 4\*). La età media sia degli sposi che delle spose diminuisce dal Nord al Sud. Nel 1948 la massima età media degli sposi e delle spose si verifica nel Trentino-Alto Adige (rispettivamente 32,88 e 27,68 anni), la minima nella Calabria (rispettivamente 28,24 e 23,90).

Anche nel 1944 il massimo ed il minimo dell'età media degli sposi e delle spose si hanno nelle anzidette Regioni.

La diminuzione dell'età media degli sposi è maggiore nelle Regioni settentrionali che nelle rimanenti. L'età media delle spose diminuisce soltanto nelle Regioni settentrionali e centrali, aumenta, invece, in quelle meridionali ed insulari. In conseguenza la differenza tra l'età media degli sposi del Nord e quella del Sud si riduce.

L'età media dei vedovi e delle vedove invece è maggiore nel Mezzogiorno e nelle Isole che nel Nord. Per le vedove la differenza è notevole.

Nel 1948 la massima età media delle vedove si verifica in Sicilia, la minima nel Friuli-Venezia Giulia. La differenza tra i due valori estremi è

di 8,27 anni (45,03 - 36,76). Per l'età media dei vedovi la differenza tra i due estremi è minore: 5,03 anni (Piemonte 49,76 e Basilicata 44,73).

## ANALISI QUALITATIVA DEI NATI

### Rapporto dei sessi

Il rapporto di mascolinità (maschi per 1000 femmine) nei nati presenta, nel periodo considerato, un andamento in generale normale.

Nel totale dei nati esso oscilla tra 1061 e 1066, nei nati vivi tra 1057 e 1062, mantenendosi sempre ad un livello lievemente superiore a quello prebellico (1936-40).

Nei nati vivi legittimi, contrariamente alla regola, il rapporto di mascolinità è in due anni (1944 e 1946) minore che negli illegittimi, e ciò perchè in questi ultimi esso risulta molto elevato.

L'esame del Prosp. 15 (cfr. anche Tav. 1 A e 7) mette in rilievo le variazioni del rapporto di mascolinità, nel periodo considerato, anche per altri gruppi di nati, maggiormente specificati.

Prosp. 15. — Maschi per 1000 femmine nei nati

| ORDINE DI GENERAZIONE VITALITÀ | 1936-1940 | 1943  | 1944  | 1945  | 1946  | 1947  | 1948  |
|--------------------------------|-----------|-------|-------|-------|-------|-------|-------|
| NATI LEGITTIMI ED ILLEGITTIMI  |           |       |       |       |       |       |       |
| <b>Totale nati</b> . . . . .   | 1.060     | 1.062 | 1.064 | 1.063 | 1.066 | 1.066 | 1.061 |
| Legittimi . . . . .            | 1.060     | 1.063 | 1.064 | 1.064 | 1.065 | 1.067 | 1.062 |
| Primogeniti . . . . .          | 1.069     | 1.072 | 1.074 | 1.067 | 1.070 | 1.076 | 1.069 |
| Altri . . . . .                | 1.057     | 1.059 | 1.060 | 1.063 | 1.064 | 1.062 | 1.058 |
| Illegittimi . . . . .          | 1.054     | 1.050 | 1.069 | 1.039 | 1.070 | 1.050 | 1.047 |
| <b>Nati vivi</b> . . . . .     | 1.055     | 1.058 | 1.060 | 1.059 | 1.062 | 1.061 | 1.057 |
| Legittimi . . . . .            | 1.055     | 1.058 | 1.060 | 1.060 | 1.062 | 1.062 | 1.057 |
| Primogeniti . . . . .          | 1.062     | 1.066 | 1.069 | 1.062 | 1.065 | 1.068 | 1.064 |
| Altri . . . . .                | 1.053     | 1.055 | 1.057 | 1.060 | 1.060 | 1.058 | 1.054 |
| Illegittimi . . . . .          | 1.047     | 1.047 | 1.063 | 1.033 | 1.064 | 1.042 | 1.041 |
| <b>Nati morti</b> . . . . .    | 1.219     | 1.236 | 1.211 | 1.195 | 1.205 | 1.250 | 1.207 |
| Legittimi . . . . .            | 1.219     | 1.241 | 1.209 | 1.193 | 1.203 | 1.249 | 1.208 |
| Primogeniti . . . . .          | 1.261     | 1.262 | 1.253 | 1.211 | 1.213 | 1.307 | 1.203 |
| Altri . . . . .                | 1.198     | 1.248 | 1.191 | 1.185 | 1.197 | 1.210 | 1.211 |
| Illegittimi . . . . .          | 1.214     | 1.147 | 1.242 | 1.218 | 1.241 | 1.260 | 1.188 |

Segue: Prosp. 15. — Maschi per 1000 femmine nei nati

| ORDINE DI GENERAZIONE VITALITÀ   | 1936-1940 | 1943  | 1944  | 1945  | 1946  | 1947  | 1948  |
|----------------------------------|-----------|-------|-------|-------|-------|-------|-------|
| NATI LEGITTIMI DA PARTI SEMPLICI |           |       |       |       |       |       |       |
| <b>Totale nati</b> . . . . .     | 1.061     | 1.063 | 1.064 | 1.064 | 1.066 | 1.068 | 1.063 |
| Primogeniti . . . . .            | 1.070     | 1.071 | 1.074 | 1.067 | 1.071 | 1.076 | 1.069 |
| Altri . . . . .                  | 1.057     | 1.060 | 1.061 | 1.062 | 1.065 | 1.063 | 1.059 |
| <b>Nati vivi</b> . . . . .       | 1.056     | 1.058 | 1.060 | 1.060 | 1.063 | 1.063 | 1.058 |
| Primogeniti . . . . .            | 1.063     | 1.066 | 1.068 | 1.062 | 1.066 | 1.069 | 1.065 |
| Altri . . . . .                  | 1.054     | 1.055 | 1.058 | 1.059 | 1.061 | 1.059 | 1.055 |
| <b>Nati morti</b> . . . . .      | 1.222     | 1.237 | 1.212 | 1.183 | 1.205 | 1.251 | 1.206 |
| Primogeniti . . . . .            | 1.256     | 1.251 | 1.258 | 1.212 | 1.214 | 1.306 | 1.201 |
| Altri . . . . .                  | 1.204     | 1.231 | 1.192 | 1.170 | 1.199 | 1.213 | 1.210 |
| NATI LEGITTIMI DA PARTI PLURIMI  |           |       |       |       |       |       |       |
| <b>Totale nati</b> . . . . .     | 1.033     | 1.066 | 1.050 | 1.079 | 1.028 | 1.039 | 1.030 |
| Primogeniti . . . . .            | 1.038     | 1.106 | 1.110 | 1.050 | 1.029 | 1.064 | 1.035 |
| Altri . . . . .                  | 1.032     | 1.057 | 1.038 | 1.086 | 1.028 | 1.030 | 1.028 |
| <b>Nati vivi</b> . . . . .       | 1.023     | 1.051 | 1.043 | 1.061 | 1.018 | 1.025 | 1.015 |
| Primogeniti . . . . .            | 1.005     | 1.074 | 1.106 | 1.036 | 1.013 | 1.038 | 1.015 |
| Altri . . . . .                  | 1.028     | 1.046 | 1.036 | 1.066 | 1.020 | 1.020 | 1.015 |
| <b>Nati morti</b> . . . . .      | 1.177     | 1.307 | 1.169 | 1.361 | 1.176 | 1.222 | 1.230 |
| Primogeniti . . . . .            | 1.345     | 1.448 | 1.156 | 1.185 | 1.201 | 1.317 | 1.242 |
| Altri . . . . .                  | 1.107     | 1.255 | 1.172 | 1.435 | 1.166 | 1.171 | 1.224 |

### Natimortalità

La natimortalità è negli ultimi anni di guerra minore che nei primi anni postbellici; soltanto nel 1948 essa supera il livello del 1938. Poichè la natimortalità è nei primogeniti legittimi sempre maggiore che nel totale dei nati e negli illegittimi maggiore che nei legittimi, le variazioni della natimortalità nel complesso dei nati dipendono da quelle della composizione dei nati legittimi secondo l'ordine di generazione e della percentuale degli illegittimi.

Poichè dal 1943-44 al 1947-48 aumenta la percentuale dei primogeniti, ma diminuisce quella degli illegittimi, la natimortalità è sottoposta in detto intervallo ad influenze contrarie.

**Prosp. 16. — Natimortalità secondo il genere del parto**

| ANNI           | NATI MORTI PER 1000 NATI |                   |                  |
|----------------|--------------------------|-------------------|------------------|
|                | in complesso             | da parti semplici | da parti plurimi |
| 1938 . . . . . | 31,9                     | 30,8              | 74,1             |
| 1943 . . . . . | 28,5                     | 27,5              | 65,9             |
| 1944 . . . . . | 27,2                     | 26,2              | 66,5             |
| 1945 . . . . . | 30,8                     | 29,7              | 70,3             |
| 1946 . . . . . | 29,6                     | 28,5              | 69,1             |
| 1947 . . . . . | 31,2                     | 29,9              | 79,4             |
| 1948 . . . . . | 32,7                     | 31,6              | 77,1             |

Il rapporto tra la natimortalità dei nati da parti plurimi e quella dei nati da parti semplici oscilla nel sessennio considerato entro limiti molto ristretti: tra 2,4 e 2,7 (Prosp. 16 e Tav. 7).

**Parti plurimi**

La frequenza relativa dei parti plurimi varia nel sessennio 1943-48, tra il 13 ed il 14<sup>o</sup>/100 (Prosp. 17). Dato che, com'è noto, essa varia con l'età della madre al parto e con l'ordine di generazione dei nati (il suo massimo viene raggiunto nei parti da donne di 35-39 anni), la sua diminuzione, dal 1943 al 1948, dipende, almeno in parte, da quella della percentuale dei parti provenienti da madri di 30 anni e più (vedi la distribuzione dei parti di nati legittimi secondo l'età della madre al parto).

**Prosp. 17. — Frequenza dei parti plurimi sul totale dei parti**

| ANNI           | Parti plurimi | Parti in totale | Parti plurimi<br>0/100 parti |
|----------------|---------------|-----------------|------------------------------|
| 1938 . . . . . | 13.717        | 1.013.614       | 13,5                         |
| 1943 . . . . . | 12.073        | 861.342         | 14,0                         |
| 1944 . . . . . | 10.276        | 788.168         | 13,0                         |
| 1945 . . . . . | 10.474        | 787.369         | 13,3                         |
| 1946 . . . . . | 13.772        | 1.012.278       | 13,6                         |
| 1947 . . . . . | 13.013        | 991.939         | 13,1                         |
| 1948 . . . . . | 12.847        | 990.497         | 13,0                         |

**Distribuzione dei parti di nati legittimi secondo l'età della madre al parto**

In base alle nostre statistiche si può determinare sia la distribuzione dei nati legittimi secondo l'età della madre al parto, sia quella dei parti di nati legittimi secondo l'età della madre al parto.

Le due distribuzioni differiscono tra di loro sol-

tanto a causa dei parti plurimi. Poiché questi, come è noto, sono più frequenti in via relativa per le donne di 30-39 anni, la prima distribuzione ha più alte percentuali della seconda in tali età e più basse nelle rimanenti.

In base alla distribuzione dei nati legittimi secondo l'età della madre al parto si può determinare l'intervallo medio tra la nascita di un figlio e quella della madre; in base alla distribuzione dei parti legittimi secondo l'età della madre al parto, l'intervallo medio tra la nascita delle madri ed un loro parto (legittimo).

Per le ragioni sopra esposte l'intervallo medio tra la nascita delle madri ed un loro parto (legittimo) è minore di quello tra la nascita della madre e quella dei figli legittimi (se l'età media al parto delle donne che hanno avuto un parto plurimo è maggiore di quella delle donne che hanno avuto un parto semplice).

La distribuzione dei parti di nati legittimi secondo l'età della madre al parto differisce tanto maggiormente da quella delle donne coniugate esistenti all'inizio o alla metà dell'anno quanto maggiore è la variabilità dei quozienti di fecondità legittima secondo l'età, calcolati però in base al numero dei parti anziché a quello dei nati.

La distribuzione dei parti di nati legittimi secondo l'età della madre al parto negli anni 1943-48 è riportata nel Prosp. 18 e Tav. 8.

**Prosp. 18. — Parti di nati legittimi secondo l'età della madre al parto**

Per 100 parti

| GRUPPI DI ETÀ DELLA MADRE AL PARTO<br>—<br>ANNI | Per 100 parti |              |              |              |              |              |              |
|---|---------------|--------------|--------------|--------------|--------------|--------------|--------------|
|   | 1938          | 1943         | 1944         | 1945         | 1946         | 1947         | 1948         |
| Meno di 21 . . . . .                            | 5,1           | 5,5          | 5,7          | 6,4          | 5,8          | 6,3          | 6,5          |
| 21 - 24 . . . . .                               | 18,8          | 16,1         | 18,7         | 18,9         | 18,9         | 19,8         | 20,6         |
| 25 - 29 . . . . .                               | 31,5          | 24,5         | 22,1         | 21,5         | 24,2         | 26,7         | 29,7         |
| 30 - 34 . . . . .                               | 23,2          | 27,7         | 27,3         | 26,7         | 26,9         | 23,4         | 20,1         |
| 35 - 39 . . . . .                               | 14,8          | 18,4         | 18,4         | 18,6         | 17,6         | 17,0         | 16,5         |
| 40 - 44 . . . . .                               | 6,6           | 7,8          | 7,8          | 7,9          | 6,6          | 6,8          | 6,6          |
| <b>Totale . . . . .</b>                         | <b>100,0</b>  | <b>100,0</b> | <b>100,0</b> | <b>100,0</b> | <b>100,0</b> | <b>100,0</b> | <b>100,0</b> |

Da essa risulta che negli anni di guerra (1943-44) si verificano, rispetto al 1938, una diminuzione della percentuale dei parti provenienti dalle madri giovani (fino a 30 anni) ed un aumento di quella

dei parti da madri anziane (30 anni e più). Nel 1945, si riscontra un aumento della percentuale dei parti di nati da donne molto giovani (-25 anni). Nel 1946, anno in cui si verifica un forte aumento dei parti di nati legittimi rispetto all'anno precedente, si ha una diminuzione delle percentuali della prima e delle due ultime classi (-21 e 35- $\omega$  anni) ed un notevole aumento soltanto di quella della classe di 25-29 anni. Negli anni successivi aumentano notevolmente le percentuali delle prime tre classi (-30 anni) e diminuiscono quelle delle classi di 30-39 anni.

L'età media delle madri al parto va diminuendo di continuo, tranne che nel 1945. Da 30,7 anni nel 1943 essa scende a 29,7 nel 1948.

Ovviamente la distribuzione dei parti di nati legittimi secondo l'età della madre al parto varia grandemente per i diversi numeri di ordine del parto, e in conseguenza pure l'età media delle madri al parto. Col crescere del numero d'ordine del parto aumenta la percentuale delle donne anziane in guisa che l'età media della donna al parto aumenta.

Nel 1948 l'età media al parto aumenta da 25,7 anni per i primogeniti a 30,8 per i terzogeniti, a 37,4 per i settimogeniti ed a 40,3 per i decimogeniti. Mentre nel totale dei parti l'età media delle madri al parto diminuisce, come si è visto, sensibilmente dal 1943 al 1948, essa presenta una diminuzione trascurabile (vedi Prosp. 19 e Tav. 7), nei parti di ordine molto basso, un aumento, invece, però soltanto lieve, dal 4<sup>o</sup> parto in su.

Questa discordanza tra la dinamica dell'età media al parto del totale delle madri e quella delle madri dei diversi numeri d'ordine del parto si spiega con le modificazioni verificatesi nella composizione dei parti secondo il loro numero d'ordine: dal 1943 al 1948, cioè, aumentano sensibilmente le percentuali dei parti di numero d'ordine basso.

Le modificazioni verificatesi nella composizione dei parti secondo il numero d'ordine sono, quindi, il principale fattore della sensibile diminuzione, dal 1943 al 1948, dell'età media delle madri al parto per il totale dei parti.

Rispetto al 1938 l'età media delle madri al parto è quasi di un anno maggiore nel 1943, lievemente minore nel 1948 (0,13 anni).

### Prosp. 19. — Età media della madre al parto legittimo in anni

| ORDINE DI GENERAZIONE       | 1938         | 1943         | 1944         | 1945         | 1946         | 1947         | 1948         |
|-----------------------------|--------------|--------------|--------------|--------------|--------------|--------------|--------------|
| 1 . . . . .                 | 25,37        | 25,76        | 25,63        | 25,37        | 25,71        | 25,81        | 25,73        |
| 2 . . . . .                 | 27,79        | 28,69        | 28,59        | 28,57        | 28,78        | 28,62        | 28,25        |
| 3 . . . . .                 | 29,90        | 30,89        | 31,01        | 31,10        | 31,21        | 31,15        | 30,81        |
| 4 . . . . .                 | 31,82        | 32,67        | 32,87        | 32,96        | 32,94        | 33,10        | 32,96        |
| 5 . . . . .                 | 33,59        | 34,15        | 34,36        | 34,45        | 34,55        | 34,71        | 34,66        |
| 6 . . . . .                 | 35,26        | 35,58        | 35,75        | 35,76        | 35,91        | 36,13        | 36,15        |
| 7 . . . . .                 | 36,74        | 36,91        | 37,00        | 37,03        | 37,08        | 37,29        | 37,40        |
| 8 . . . . .                 | 37,93        | 38,12        | 38,16        | 38,14        | 38,23        | 38,43        | 38,42        |
| 9 . . . . .                 | 38,82        | 39,03        | 39,06        | 39,10        | 39,18        | 39,30        | 39,37        |
| 10 . . . . .                | 39,67        | 39,97        | 39,98        | 40,06        | 40,09        | 40,20        | 40,25        |
| 11 - $\omega$ . . . . .     | 40,97        | 40,93        | 40,91        | 41,12        | 41,14        | 41,23        | 41,34        |
| <b>Totale (a) . . . . .</b> | <b>29,78</b> | <b>30,70</b> | <b>30,58</b> | <b>30,46</b> | <b>30,17</b> | <b>29,89</b> | <b>29,65</b> |

(a) Compresi i parti di ordine di generazione non indicato.

Per i singoli numeri d'ordine dei parti invece l'età media delle madri è nel 1948 maggiore che nel 1938. Questo contrasto tra la variazione dell'età media delle madri del totale dei parti e quella dei singoli numeri d'ordine è pure dovuto alla modificazione della distribuzione dei parti secondo il numero d'ordine e precisamente allo aumento della percentuale di quelli di numero d'ordine basso.

### Nati legittimi secondo l'ordine di generazione

La distribuzione dei nati legittimi secondo l'ordine di generazione riflette il comportamento delle coppie coniugali con riguardo alla proliferazione ed è quindi di grande importanza per la conoscenza della fecondità matrimoniale di una popolazione; ma essa dipende anche dalla distribuzione delle coppie matrimoniali in età feconda secondo il numero dei figli avuti e dalle variazioni dei matrimoni nel periodo precedente. Le variazioni dei nati di ordine  $x$  dipendono ovviamente da quelle dei nati di ordine  $x-1$ ; un forte aumento dei primi nati determina un aumento delle coppie matrimoniali con un figlio e quindi del numero delle donne coniugate esposte ad avere il loro secondo figlio.



Negli anni in cui aumenta il numero dei matrimoni, ferme restando le altre circostanze, la percentuale dei primi nati aumenterà, mentre essa diminuirà negli anni in cui il numero dei matrimoni diminuisce.

Ne segue che le modificazioni della distribuzione dei nati legittimi secondo l'ordine di generazione, in quanto sono la risultanza di diversi fattori, non possono avere un chiaro significato se non si procede alla loro scomposizione nelle diverse componenti.

La distribuzione dei nati legittimi secondo l'ordine di generazione in base al criterio B (1) presenta notevoli modificazioni nel periodo considerato. (Prosp. 20 e Graf. 5).

Nel 1943, a causa della bassa nuzialità, le percentuali dei primi e secondi nati sono minori che nel 1938. Negli anni successivi si verifica, soprattutto a causa della ripresa della nuzialità nel

(1) Poichè il numero dei nati avuti precedentemente dalle donne prolifiche in un anno vengono classificati col procedimento B, anche i nati da parti plurimi nell'anno considerato devono classificarsi ovviamente con tale procedimento. Altrimenti si seguirebbero due procedimenti diversi per i nati nell'anno e per quelli negli anni precedenti.

1945-47, un continuo aumento della percentuale dei primi nati, che raggiunge il suo massimo nel 1948 (36,1%), di oltre 6 punti maggiore che nel 1938. La percentuale dei secondi nati aumenta soltanto fino al 1946, in cui raggiunge il massimo; quella dei terzi nati presenta il massimo nel 1944; le percentuali dei nati di ordine più elevato segnano, come si è visto, una diminuzione in tutto il sessennio, che corrisponde ad una contrazione del loro numero assoluto, mentre, il totale dei nati legittimi aumenta di 130.000 unità.

**Prosp. 20. — Percentuali dei nati legittimi secondo l'ordine di generazione**  
Criterio B

| ORDINE DI GENERAZIONE   | 1938         | 1943         | 1944         | 1945         | 1946         | 1947         | 1948         |
|-------------------------|--------------|--------------|--------------|--------------|--------------|--------------|--------------|
| 1 . . . . .             | 29,8         | 26,0         | 26,3         | 27,3         | 29,6         | 35,2         | 36,1         |
| 2 . . . . .             | 20,5         | 20,5         | 21,6         | 22,0         | 25,0         | 22,5         | 22,5         |
| 3 . . . . .             | 14,6         | 15,4         | 15,8         | 15,4         | 15,5         | 14,3         | 14,0         |
| 4 . . . . .             | 10,7         | 11,9         | 11,5         | 10,8         | 9,8          | 9,2          | 9,0          |
| 5 . . . . .             | 7,8          | 8,5          | 8,2          | 7,8          | 6,7          | 6,2          | 6,0          |
| 6 . . . . .             | 5,8          | 6,2          | 5,8          | 5,8          | 4,7          | 4,4          | 4,2          |
| 7 . . . . .             | 4,2          | 4,5          | 4,1          | 4,1          | 3,3          | 3,1          | 3,0          |
| 8 . . . . .             | 2,8          | 3,0          | 2,8          | 2,9          | 2,3          | 2,1          | 2,1          |
| 9 . . . . .             | 1,7          | 1,9          | 1,7          | 1,8          | 1,4          | 1,3          | 1,3          |
| 10 . . . . .            | 1,0          | 1,1          | 1,0          | 1,1          | 0,8          | 0,8          | 0,8          |
| 11-∞ . . . . .          | 1,0          | 1,2          | 1,1          | 1,1          | 0,9          | 0,8          | 0,8          |
| <b>Totale . . . . .</b> | <b>100,0</b> | <b>100,0</b> | <b>100,0</b> | <b>100,0</b> | <b>100,0</b> | <b>100,0</b> | <b>100,0</b> |

**Graf. 5. — Percentuali dei nati legittimi secondo l'ordine di generazione**

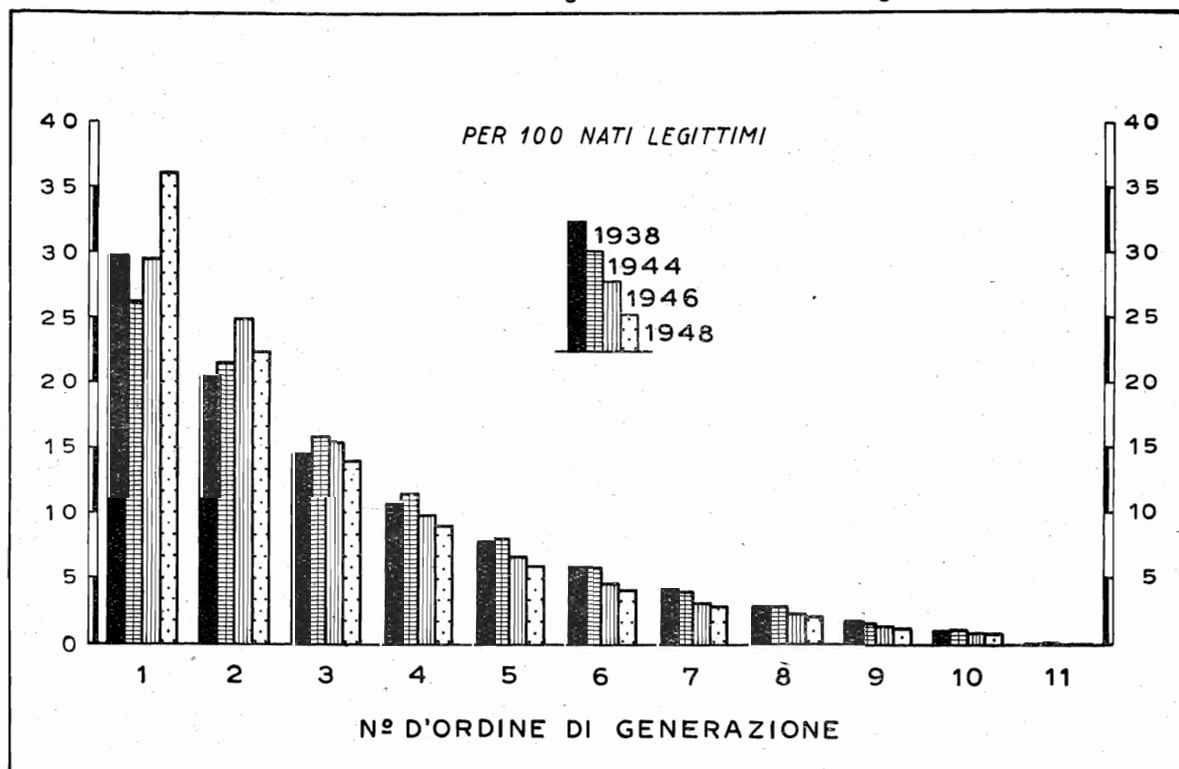

Nel 1948 si verificano le seguenti variazioni rispetto al 1938 : un notevole aumento della percentuale dei primi e secondi nati, che insieme formano il 58,6% nel 1948 e soltanto il 50,3% nel 1938, e, per contro, una diminuzione abbastanza rilevante delle percentuali dei nati di ordine medio (3<sup>o</sup>-6<sup>o</sup>) e di ordine alto (7<sup>o</sup> e più), che ammontano, rispettivamente, a 33,2 e 8,0% nel 1948, a 38,9 e 10,7% nel 1938.

Il numero medio dei figli legittimi avuti dalle donne feconde in un anno, che è una misura della fecondità attuale, è negli anni bellici maggiore che nel 1938 (1943 : 3,36, 1944 : 3,28, 1938 : 3,20). Dal 1943 al 1948 esso segna una contrazione continua, pari al 16% in tutto l'intervallo, portandosi ad un livello inferiore del 12% a quello del 1938.

Poichè il numero medio dei figli avuti dalle donne feconde in un anno cresce coll'età della madre, esso dipende anche dalla distribuzione delle donne che hanno partorito secondo l'età al parto. Occorre perciò esaminare se la diminuzione si è verificata in tutte le età o dipende anche o soltanto da modificazioni in detta distribuzione.

Dal Prosp. 21 si rileva che la diminuzione si verifica soltanto per le donne in età di oltre 20

**Prosp. 21. — Numero medio dei figli legittimi secondo l'età della madre al parto**

| ANNI           | ETÀ DELLA MADRE AL PARTO - ANNI |       |       |       |       |       |       |       | Com-<br>plesso<br>(a) |
|----------------|---------------------------------|-------|-------|-------|-------|-------|-------|-------|-----------------------|
|                | meno<br>di 15                   | 15-20 | 21-24 | 25-29 | 30-34 | 35-39 | 40-44 | 45-50 |                       |
| 1938 . . . . . | 1,02                            | 1,20  | 1,59  | 2,38  | 3,77  | 5,34  | 6,69  | 7,64  | 3,20                  |
| 1943 . . . . . | 1,10                            | 1,23  | 1,60  | 2,48  | 3,59  | 5,03  | 6,47  | 7,34  | 3,36                  |
| 1944 . . . . . | 1,06                            | 1,23  | 1,63  | 2,47  | 3,51  | 4,91  | 6,33  | 7,15  | 3,28                  |
| 1945 . . . . . | 1,07                            | 1,21  | 1,62  | 2,39  | 3,50  | 4,89  | 6,32  | 7,22  | 3,25                  |
| 1946 . . . . . | 1,06                            | 1,23  | 1,57  | 2,20  | 3,24  | 4,57  | 6,16  | 7,10  | 2,99                  |
| 1947 . . . . . | 1,09                            | 1,23  | 1,50  | 2,06  | 3,21  | 4,49  | 6,06  | 6,97  | 2,85                  |
| 1948 . . . . . | 1,11                            | 1,23  | 1,51  | 2,07  | 3,26  | 4,53  | 6,08  | 7,09  | 2,82                  |

(a) Compresi i nati da madri di età non indicata.

anni e che è massima per quelle di 25-29 anni (17%). Si deve quindi concludere che la diminuzione del numero medio dei figli avuti dalle donne feconde in un anno è determinata in parte rilevante dalla modificazione verificatasi nella distri-

buzione delle donne per età e precisamente dall'aumento della percentuale delle donne in età giovane. Infatti l'età media delle donne al parto diminuisce da 30,7 nel 1943 a 29,53 nel 1948.

Considerato isolatamente, il numero medio dei figli avuti dalle donne prolifiche in un anno è un indice poco significativo della fecondità matrimoniale attuale, perchè non tiene conto della durata della vita matrimoniale cui si riferisce. Un indice più significativo si ottiene calcolando il numero medio dei figli avuti per anno di vita matrimoniale, cioè dividendo il numero medio dei figli avuti dalle donne feconde in un anno per la durata media della loro vita matrimoniale. Poichè questa diminuisce dal 1943 al 1948 press'a poco nelle stesse proporzioni di quello, tale indice di fecondità matrimoniale attuale presenta nel periodo considerato variazioni del tutto insignificanti : da 0,42 nel 1943 discende a 0,41 nel 1948, come risulta dal Prosp. 22.

**Prosp. 22. — Durata media della vita matrimoniale e numero medio dei figli avuti dalle donne coniugate prolifiche in ciascun anno**

| A N N I        | Durata media<br>della vita ma-<br>trimoniale | N. medio dei<br>figli avuti | N. medio dei<br>figli avuti per<br>anno di vita<br>matrimoniale |
|----------------|--|-----------------------------|---|
| 1943 . . . . . | 8,07   | 3,36                        | 0,42  |
| 1944 . . . . . | 8,02   | 3,28                        | 0,41  |
| 1945 . . . . . | 7,92   | 3,25                        | 0,41  |
| 1946 . . . . . | 7,52   | 2,99                        | 0,40  |
| 1947 . . . . . | 7,12   | 2,85                        | 0,40  |
| 1948 . . . . . | 6,81   | 2,82                        | 0,41  |

La fecondità matrimoniale dipende soprattutto da due variabili : l'età della donna al parto e la durata del matrimonio.

La fecondità matrimoniale della donna diminuisce in generale al crescere sia dell'età (la massima fecondità non si verifica però all'inizio dell'età feconda) che della durata del matrimonio.

Le nostre statistiche danno soltanto la distribuzione delle donne coniugate secondo l'età al parto e quella dei nati legittimi secondo l'anno di celebrazione dei matrimoni da cui provengono. In mancanza poi della distribuzione della popolazione per sesso, classi di età e stato civile ad una

data recente, non è possibile determinare i quozienti di fecondità legittima (ed illegittima) secondo l'età della donna, nè una tavola di fecondità legittima secondo la durata del matrimonio. Si potrebbe soltanto determinare una tavola di fecondità legittima secondo la distanza tra l'anno di nascita e quello di celebrazione del matrimonio.

La composizione dei nati legittimi secondo l'anno di celebrazione dei matrimoni da cui provengono mette in evidenza il contributo che i matrimoni celebrati nei singoli anni danno al totale dei nati legittimi in un anno. Questo contributo è funzione sia della frequenza dei matrimoni nei singoli anni sia della loro fecondità nei diversi anni di matrimonio.

Raccogliendo i nati negli anni  $x, x + 1, x + 2$ , ecc., provenienti dai matrimoni celebrati nell'anno  $x$ , si ottiene la distribuzione dei nati provenienti da una generazione di matrimoni nei diversi anni solari della loro vita; sommando successivamente tali dati, si ottiene il totale dei nati provenienti da un contingente di matrimoni nei primi 0, 1, 2 ecc. anni solari dalla loro celebrazione.

Se si ragguagliano ai matrimoni celebrati nell'anno  $x$  i nati negli anni  $x, x + 1, x + 2$  ecc., provenienti dai medesimi, si ottengono i quozienti di fecondità di tali matrimoni negli anni  $x, x + 1, x + 2$  ecc. In realtà la fecondità matrimoniale è maggiore in quanto non tutti i matrimoni celebrati nell'anno  $x$  sopravvivono negli anni  $x + 1, x + 2$  ecc. e comunque una parte degli stessi è uscita dall'età feconda.

Una tavola di fecondità matrimoniale costruita con tali criteri (per generazioni) ci dà il totale dei nati provenienti da un contingente di matrimoni e la sua distribuzione nei diversi anni solari distanti 0, 1, 2, ... anni da quello di celebrazione.

Per il periodo 1943-48 nonchè per alcuni anni precedenti si sono determinati gli anzidetti quozienti onde mettere in rilievo le eventuali variazioni della fecondità dei matrimoni celebrati nei periodi bellico e postbellico rispetto a quelli del periodo prebellico.

Nel Prosp. 23 sono riportati quelli per i matrimoni celebrati negli anni 1937-48, entro gli attuali confini.

Da essi risulta che la fecondità dei matrimoni di guerra nell'anno di celebrazione ed in quello successivo aumenta a mano a mano che ci si avvicina alla fine della guerra; i matrimoni celebrati nel 1944 hanno nell'anno di celebrazione la più alta fecondità di tutto il periodo 1937-1948. Nei primi 3 anni (compreso quello di celebrazione) i matrimoni di guerra hanno una fecondità sensibilmente minore di quelli celebrati nel periodo prebellico (1937-38), eccettuati i matrimoni celebrati nel 1944, per i quali invece la fecondità è maggiore. Ciò si deve al fatto che per tali matrimoni il periodo di vita matrimoniale considerato viene a cadere in gran parte nei primi anni postbellici, in cui si verifica una forte ripresa della natalità. La stessa relazione si verifica anche per un periodo più lungo (p. e. per i primi 4-5 anni, compreso quello di celebrazione).

Se si vuole invece esaminare come varia nei singoli anni solari la fecondità dei matrimoni celebrati nell'anno, in quello precedente, ecc. (tavole di fecondità per contemporanei) si devono leggere i dati contenuti nelle singole colonne del Prosp. 23 dal basso verso l'alto.

Si osserva che negli anni di guerra 1943-44 la fecondità dei matrimoni celebrati nello stesso anno non è inferiore a quella degli anni postbellici, mentre quella dei matrimoni celebrati 1, 2, 3, ecc. anni prima è sensibilmente minore.

Nei primi 4 anni (compreso quello di celebrazione) il totale dei nati legittimi per 100 matrimoni negli anni 1943-44 è del 16-18% minore di quello del 1946 (massimo di tutto il periodo postbellico).

Se si considera un periodo più lungo (i primi 7 anni, compreso quello di celebrazione) il totale dei nati legittimi negli anni di guerra 1943-44 risulta di oltre il 22% minore che nel 1946.

Il vero significato delle variazioni del rapporto tra i nati nei singoli anni ed i matrimoni da cui provengono si può intendere soltanto tenendo presente le variazioni della distribuzione per l'età delle spose al matrimonio e quelle della mortalità.

È ovvio che, a parità di altre condizioni, la fecondità dei matrimoni aumenterà al crescere della percentuale delle spose in età giovane.

## Prosp. 23. — Fecondità dei matrimoni in base al numero complessivo dei figli

| ANNO DI<br>CELEBRAZIONE<br>DEL<br>MATRIMONIO  | NUMERO<br>DEI MA-<br>TRIMONI<br>CELE-<br>BRATI | FIGLI PROVENIENTI DAI MATRIMONI CELEBRATI NEI SINGOLI ANNI DAL 1937 AL 1948<br>E NATI NEGLI ANNI SOTTOINDICATI |                |                |                |                |                |                |                |                |                |                |                |
|---|--|--|----------------|----------------|----------------|----------------|----------------|----------------|----------------|----------------|----------------|----------------|----------------|
|   |  | 1937   | 1938           | 1939           | 1940           | 1941           | 1942           | 1943           | 1944           | 1945           | 1946           | 1947           | 1948           |
| CIFRE ASSOLUTE  |  |  |                |                |                |                |                |                |                |                |                |                |                |
| 1937 . . . . .  | 369.781  | 42.387   | 194.264        | 105.725        | 100.708        | 75.926         | 67.045         | 56.982         | 48.544         | 45.560         | 57.116         | 47.438         | 39.404         |
| 1938 . . . . .  | 318.342  | .....  | 38.469         | 164.616        | 91.340         | 75.782         | 63.667         | 52.810         | 45.947         | 42.419         | 54.847         | 44.015         | 37.479         |
| 1939 . . . . .  | 314.739  | .....  | .....          | 40.331         | 158.694        | 78.977         | 73.603         | 58.208         | 50.642         | 46.039         | 60.790         | 48.927         | 40.983         |
| 1940 . . . . .  | 306.667  | .....  | .....          | .....          | 43.162         | 139.601        | 77.433         | 67.088         | 56.677         | 50.504         | 68.237         | 53.380         | 44.855         |
| 1941 . . . . .  | 267.136  | .....  | .....          | .....          | .....          | 29.980         | 118.753        | 62.631         | 56.054         | 49.422         | 64.005         | 49.120         | 42.317         |
| 1942 . . . . .  | 281.687  | .....  | .....          | .....          | .....          | .....          | 33.703         | 119.565        | 64.467         | 60.164         | 75.293         | 56.551         | 49.268         |
| 1943 . . . . .  | 215.122  | .....  | .....          | .....          | .....          | .....          | .....          | 29.531         | 94.987         | 51.583         | 62.234         | 46.293         | 41.156         |
| 1944 . . . . .  | 215.384  | .....  | .....          | .....          | .....          | .....          | .....          | .....          | 33.247         | 115.303        | 62.316         | 56.507         | 48.525         |
| 1945 . . . . .  | 308.831  | .....  | .....          | .....          | .....          | .....          | .....          | .....          | .....          | 38.504         | 161.472        | 82.089         | 75.985         |
| 1946 . . . . .  | 415.641  | .....  | .....          | .....          | .....          | .....          | .....          | .....          | .....          | .....          | 52.883         | 214.008        | 111.567        |
| 1947 . . . . .  | 437.915  | .....  | .....          | .....          | .....          | .....          | .....          | .....          | .....          | .....          | .....          | 56.983         | 222.798        |
| 1948 . . . . .  | 385.034  | .....  | .....          | .....          | .....          | .....          | .....          | .....          | .....          | .....          | .....          | .....          | 50.831         |
| <b>Totale . . . . .</b>   | <b>.....</b>                                   | <b>42.387</b>  | <b>232.733</b> | <b>310.672</b> | <b>393.904</b> | <b>400.266</b> | <b>434.204</b> | <b>446.815</b> | <b>450.565</b> | <b>499.498</b> | <b>719.193</b> | <b>755.311</b> | <b>805.168</b> |
| QUOZIENTI DI FECONDITÀ DEI MATRIMONI  |  |  |                |                |                |                |                |                |                |                |                |                |                |
| Proporzione dei figli nati negli anni sopraindicati su 100 matrimoni celebrati nei singoli anni dal 1937 al 1948                  |  |  |                |                |                |                |                |                |                |                |                |                |                |
| 1937 . . . . .  | .....  | 11,24  | 51,50          | 28,03          | 26,70          | 20,13          | 17,77          | 15,41          | 13,13          | 12,32          | 15,45          | 12,83          | 10,66          |
| 1938 . . . . .  | .....  | .....  | 11,84          | 50,68          | 28,12          | 23,33          | 19,60          | 16,59          | 14,43          | 13,32          | 17,23          | 13,83          | 11,77          |
| 1939 . . . . .  | .....  | .....  | .....          | 12,51          | 49,21          | 24,49          | 22,82          | 18,49          | 16,09          | 14,63          | 19,31          | 15,55          | 13,02          |
| 1940 . . . . .  | .....  | .....  | .....          | .....          | 13,74          | 44,44          | 24,65          | 21,88          | 18,48          | 16,47          | 22,25          | 17,41          | 14,63          |
| 1941 . . . . .  | .....  | .....  | .....          | .....          | .....          | 10,95          | 43,39          | 23,44          | 20,98          | 18,50          | 23,96          | 18,39          | 15,84          |
| 1942 . . . . .  | .....  | .....  | .....          | .....          | .....          | .....          | 11,73          | 42,45          | 22,89          | 21,36          | 26,73          | 20,08          | 17,49          |
| 1943 . . . . .  | .....  | .....  | .....          | .....          | .....          | .....          | .....          | 13,73          | 44,15          | 23,98          | 28,93          | 21,52          | 19,13          |
| 1944 . . . . .  | .....  | .....  | .....          | .....          | .....          | .....          | .....          | .....          | 15,44          | 53,53          | 28,93          | 26,24          | 22,53          |
| 1945 . . . . .  | .....  | .....  | .....          | .....          | .....          | .....          | .....          | .....          | .....          | 12,47          | 52,28          | 26,58          | 24,60          |
| 1946 . . . . .  | .....  | .....  | .....          | .....          | .....          | .....          | .....          | .....          | .....          | .....          | 12,72          | 51,49          | 26,84          |
| 1947 . . . . .  | .....  | .....  | .....          | .....          | .....          | .....          | .....          | .....          | .....          | .....          | .....          | 13,01          | 50,88          |
| 1948 . . . . .  | .....  | .....  | .....          | .....          | .....          | .....          | .....          | .....          | .....          | .....          | .....          | .....          | 13,20          |
| <b>Totale . . . . .</b>   | <b>× × ×</b>                                   | <b>11,24</b>   | <b>63,34</b>   | <b>91,22</b>   | <b>117,77</b>  | <b>123,34</b>  | <b>139,96</b>  | <b>151,99</b>  | <b>165,59</b>  | <b>186,58</b>  | <b>247,79</b>  | <b>236,93</b>  | <b>240,59</b>  |
| QUOZIENTI CUMULATIVI DI FECONDITÀ DEI MATRIMONI   |  |  |                |                |                |                |                |                |                |                |                |                |                |
| Proporzione dei figli nati negli anni sopraindicati ed in precedenti su 100 matrimoni celebrati nei singoli anni dal 1937 al 1948 |  |  |                |                |                |                |                |                |                |                |                |                |                |
| 1937 . . . . .  | .....  | 11,24  | 62,74          | 90,77          | 117,47         | 137,60         | 155,37         | 170,78         | 183,91         | 196,23         | 211,68         | 224,51         | 235,17         |
| 1938 . . . . .  | .....  | .....  | 11,84          | 62,52          | 90,64          | 113,97         | 133,57         | 150,16         | 164,59         | 177,91         | 195,14         | 208,97         | 220,74         |
| 1939 . . . . .  | .....  | .....  | .....          | 12,51          | 61,72          | 86,21          | 109,03         | 127,52         | 143,61         | 158,24         | 177,55         | 193,10         | 206,12         |
| 1940 . . . . .  | .....  | .....  | .....          | .....          | 13,74          | 58,18          | 82,83          | 104,71         | 123,19         | 139,66         | 161,91         | 179,32         | 193,95         |
| 1941 . . . . .  | .....  | .....  | .....          | .....          | .....          | 10,95          | 54,34          | 77,78          | 98,76          | 117,26         | 141,22         | 159,61         | 175,45         |
| 1942 . . . . .  | .....  | .....  | .....          | .....          | .....          | .....          | 11,73          | 54,18          | 77,07          | 98,43          | 125,16         | 145,24         | 162,73         |
| 1943 . . . . .  | .....  | .....  | .....          | .....          | .....          | .....          | .....          | 13,73          | 57,88          | 81,86          | 110,79         | 132,31         | 151,44         |
| 1944 . . . . .  | .....  | .....  | .....          | .....          | .....          | .....          | .....          | .....          | 15,44          | 68,97          | 97,90          | 124,14         | 146,67         |
| 1945 . . . . .  | .....  | .....  | .....          | .....          | .....          | .....          | .....          | .....          | .....          | 12,47          | 64,75          | 91,33          | 115,93         |
| 1946 . . . . .  | .....  | .....  | .....          | .....          | .....          | .....          | .....          | .....          | .....          | .....          | 12,72          | 64,21          | 91,05          |
| 1947 . . . . .  | .....  | .....  | .....          | .....          | .....          | .....          | .....          | .....          | .....          | .....          | .....          | 13,01          | 63,89          |
| 1948 . . . . .  | .....  | .....  | .....          | .....          | .....          | .....          | .....          | .....          | .....          | .....          | .....          | .....          | 13,20          |

(a) I nati anteriormente al 1943 si riferiscono ai matrimoni celebrati negli anni dal 1937 al 1942 considerati nei vecchi confini. Questi ammontano rispettivamente a : 377.219, 324.844, 322.515, 314.164, 273.695, 287.375.

## Prosp. 24. — Fecondità dei matrimoni in base al numero dei primogeniti

| ANNO DI CELEBRAZIONE<br>DEL MATRIMONIO   | FIGLI PRIMOGENITI PROVENIENTI DAI MATRIMONI CELEBRATI NEI SINGOLI ANNI<br>DAL 1937 AL 1948 E NATI NEGLI ANNI SOTTOINDICATI (a) |                |                |                |                |                |                |                |                |                |                |               |
|--|--|----------------|----------------|----------------|----------------|----------------|----------------|----------------|----------------|----------------|----------------|---------------|
|  | 1937   | 1938           | 1939           | 1940           | 1941           | 1942           | 1943           | 1944           | 1945           | 1946           | 1947           | 1948          |
| CIFRE ASSOLUTE   |  |                |                |                |                |                |                |                |                |                |                |               |
| 1937   | 41.777   | 187.490        | 57.108         | 18.123         | 7.827          | 4.257          | 2.796          | 1.806          | 1.347          | 1.753          | 1.351          | 874           |
| 1938   |  | 37.969         | 158.487        | 49.477         | 14.510         | 6.671          | 3.964          | 2.554          | 1.744          | 2.315          | 1.664          | 926           |
| 1939   |  |                | 39.847         | 150.929        | 43.177         | 14.599         | 7.318          | 4.375          | 2.788          | 3.634          | 3.069          | 1.321         |
| 1940   |  |                |                | 42.635         | 133.899        | 43.948         | 17.477         | 9.483          | 5.084          | 7.106          | 5.263          | 2.157         |
| 1941   |  |                |                |                | 29.605         | 113.954        | 40.251         | 17.128         | 8.380          | 10.030         | 5.203          | 2.146         |
| 1942   |  |                |                |                |                | 33.308         | 114.767        | 39.687         | 15.671         | 17.220         | 7.529          | 3.129         |
| 1943   |  |                |                |                |                |                | 28.787         | 88.264         | 27.855         | 17.005         | 6.594          | 3.049         |
| 1944   |  |                |                |                |                |                |                | 31.580         | 108.841        | 31.258         | 9.850          | 4.366         |
| 1945   |  |                |                |                |                |                |                |                | 37.315         | 150.592        | 45.564         | 14.605        |
| 1946   |  |                |                |                |                |                |                |                |                | 50.094         | 201.667        | 62.569        |
| 1947   |  |                |                |                |                |                |                |                |                |                | 54.539         | 213.176       |
| 1948   |  |                |                |                |                |                |                |                |                |                |                | 49.587        |
| <b>Totale</b>  | <b>41.777</b>  | <b>225.459</b> | <b>255.442</b> | <b>261.164</b> | <b>229.018</b> | <b>216.737</b> | <b>215.360</b> | <b>194.877</b> | <b>209.025</b> | <b>291.007</b> | <b>342.293</b> | <b>357.90</b> |
| QUOZIENTI DI FECONDITÀ DEI MATRIMONI   |  |                |                |                |                |                |                |                |                |                |                |               |
| Proporzione dei primogeniti nati negli anni sopraindicati su 100 matrimoni celebrati nei singoli anni dal 1937 al 1948                         |  |                |                |                |                |                |                |                |                |                |                |               |
| 1937   | 11,07  | 49,70          | 15,14          | 4,80           | 2,07           | 1,13           | 0,76           | 0,49           | 0,36           | 0,47           | 0,36           | 0,24          |
| 1938   |  | 11,69          | 48,79          | 15,23          | 4,47           | 2,05           | 1,25           | 0,80           | 0,55           | 0,73           | 0,52           | 0,29          |
| 1939   |  |                | 12,36          | 46,80          | 13,39          | 4,53           | 2,33           | 1,39           | 0,89           | 1,15           | 0,98           | 0,42          |
| 1940   |  |                |                | 13,57          | 42,62          | 13,99          | 5,70           | 3,09           | 1,66           | 2,32           | 1,72           | 0,70          |
| 1941   |  |                |                |                | 10,82          | 41,64          | 15,07          | 6,41           | 3,14           | 3,75           | 1,95           | 0,80          |
| 1942   |  |                |                |                |                | 11,59          | 40,74          | 14,09          | 5,56           | 6,11           | 2,67           | 1,11          |
| 1943   |  |                |                |                |                |                | 13,38          | 41,03          | 12,95          | 7,90           | 3,07           | 1,42          |
| 1944   |  |                |                |                |                |                |                | 14,66          | 50,53          | 14,51          | 4,57           | 2,03          |
| 1945   |  |                |                |                |                |                |                |                | 12,08          | 48,76          | 14,75          | 4,73          |
| 1946   |  |                |                |                |                |                |                |                |                | 12,05          | 48,52          | 15,05         |
| 1947   |  |                |                |                |                |                |                |                |                |                | 12,45          | 48,68         |
| 1948   |  |                |                |                |                |                |                |                |                |                |                | 12,88         |
| <b>Totale</b>  | <b>11,07</b>   | <b>61,39</b>   | <b>76,29</b>   | <b>80,40</b>   | <b>73,37</b>   | <b>74,93</b>   | <b>79,23</b>   | <b>81,96</b>   | <b>87,72</b>   | <b>97,75</b>   | <b>91,56</b>   | <b>88,35</b>  |
| QUOZIENTI CUMULATIVI DI FECONDITÀ DEI MATRIMONI  |  |                |                |                |                |                |                |                |                |                |                |               |
| Proporzione dei primogeniti nati negli anni sopraindicati ed in quelli precedenti su 100 matrimoni celebrati nei singoli anni dal 1937 al 1948 |  |                |                |                |                |                |                |                |                |                |                |               |
| 1937   | 11,07  | 60,77          | 75,91          | 80,71          | 82,78          | 83,91          | 84,67          | 85,16          | 85,52          | 85,99          | 86,35          | 86,59         |
| 1938   |  | 11,69          | 60,48          | 75,71          | 80,18          | 82,23          | 83,48          | 84,28          | 84,83          | 85,56          | 86,08          | 86,37         |
| 1939   |  |                | 12,36          | 59,16          | 72,55          | 77,08          | 79,41          | 80,80          | 81,69          | 82,84          | 83,82          | 84,24         |
| 1940   |  |                |                | 13,57          | 56,19          | 70,18          | 75,88          | 78,97          | 80,63          | 82,95          | 84,67          | 85,37         |
| 1941   |  |                |                |                | 10,82          | 52,46          | 67,53          | 73,94          | 77,08          | 80,83          | 82,78          | 83,58         |
| 1942   |  |                |                |                |                | 11,59          | 52,33          | 66,42          | 71,98          | 78,09          | 80,76          | 81,87         |
| 1943   |  |                |                |                |                |                | 13,38          | 54,41          | 67,36          | 75,26          | 78,33          | 79,75         |
| 1944   |  |                |                |                |                |                |                | 14,66          | 65,19          | 79,70          | 84,27          | 86,30         |
| 1945   |  |                |                |                |                |                |                |                | 12,08          | 60,84          | 75,59          | 80,32         |
| 1946   |  |                |                |                |                |                |                |                |                | 12,05          | 60,57          | 75,62         |
| 1947   |  |                |                |                |                |                |                |                |                |                | 12,45          | 61,13         |
| 1948   |  |                |                |                |                |                |                |                |                |                |                | 12,88         |

(a) Cfr. la nota (a) al prospetto precedente.

Le modificazioni della distribuzione per età delle spose nei singoli anni del sessennio 1943-48 possono spiegare, almeno parzialmente, alcune variazioni riscontrate nella frequenza relativa dei nati nei diversi anni solari di matrimonio; provenienti dai diversi contingenti di matrimoni. Il fatto che tale frequenza raggiunge il massimo nei primi anni solari di vita matrimoniale per i matrimoni celebrati nel 1944 è certamente connesso alla circostanza che in tale contingente di matrimoni la percentuale delle spose in età inferiore a 25 anni presenta pure il massimo di tutto il sessennio 1943-48 (del 30% circa maggiore del livello prebellico, 1938) (1). Le variazioni della mortalità influiscono sul rapporto tra i nati nei singoli anni ed i matrimoni da cui provengono, in quanto a causa di esse variano i matrimoni sopravvissuti dopo un certo numero di anni di vita matrimoniale. Il fatto che nel 1948 il numero dei nati provenienti da 100 matrimoni celebrati nel 1946 è lievemente maggiore di quello dei nati nel 1940 provenienti da 100 matrimoni celebrati nel 1938, può dipendere, anziché da un aumento della fecondità matrimoniale, da un aumento della percentuale delle coppie matrimoniali sopravvissute, nel secondo e terzo anno solare di vita matrimoniale, in seguito alla diminuzione della mortalità.

Se si ragguagliano ai matrimoni celebrati nei singoli anni le donne coniugate che hanno avuto il primo parto nei diversi anni solari, si determina la frequenza relativa dei matrimoni fecondi (Prosp. 24).

Per i matrimoni di guerra, 1943 e 1944, la percentuale dei matrimoni fecondi nell'anno di celebrazione è maggiore che per i matrimoni postbellici e prebellici (1937-38). La massima percentuale di matrimoni fecondi nell'anno di celebrazione si verifica nel 1944 (14,7%). Considerando i primi 1, 2, 3, ... anni di durata matrimoniale (espressa in anni solari, incluso quello di celebrazione), i matrimoni celebrati nel 1943 danno percentuali di matrimoni fecondi minori di quelle ottenute dai matrimoni celebrati negli

anni successivi, mentre i matrimoni celebrati nel 1944 danno percentuali maggiori per qualsiasi durata di vita matrimoniale. Per i matrimoni celebrati nel 1944, fino alla fine del quinto anno di vita matrimoniale la percentuale dei matrimoni fecondi è di 86,3 (quella per i matrimoni del 1938 è di 82,2). Nei matrimoni dei primi anni postbellici (1946-48) la percentuale di quelli fecondi è sensibilmente maggiore di quella dei matrimoni del 1937-38 nell'anno di celebrazione, press'a poco eguale nei primi due-tre anni di durata.

Dal Prosp. 25 risulta la distribuzione dei nati legittimi nei singoli anni del periodo conside-

**Prosp. 25. — Distribuzione percentuale dei nati legittimi secondo la distanza tra l'anno di celebrazione del matrimonio e quello di nascita**

| Intervallo in anni tra l'anno di celebrazione del matrimonio e quello di nascita | ANNO DI NASCITA |              |              |              |              |              |
|--|-----------------|--------------|--------------|--------------|--------------|--------------|
|  | 1943            | 1944         | 1945         | 1946         | 1947         | 1948         |
| 0 . . . . .  | 3,44            | 4,28         | 4,88         | 5,23         | 5,74         | 5,09         |
| 1 . . . . .  | 13,93           | 12,24        | 14,62        | 15,98        | 21,57        | 22,32        |
| 2 . . . . .  | 7,29            | 8,31         | 6,54         | 6,17         | 8,27         | 11,18        |
| 3 . . . . .  | 7,81            | 7,22         | 7,63         | 6,16         | 5,70         | 7,61         |
| 4 . . . . .  | 6,78            | 7,30         | 6,27         | 7,45         | 4,67         | 4,86         |
| 5 . . . . .  | 6,15            | 6,53         | 6,41         | 6,33         | 5,70         | 4,12         |
| 6 . . . . .  | 6,64            | 5,92         | 5,84         | 6,75         | 4,95         | 4,94         |
| 7 . . . . .  | 5,34            | 6,26         | 5,38         | 6,02         | 5,38         | 4,24         |
| 8 . . . . .  | 4,54            | 5,09         | 5,78         | 5,43         | 4,93         | 4,49         |
| 9 . . . . .  | 4,68            | 4,24         | 4,57         | 5,65         | 4,44         | 4,11         |
| 10 . . . . .   | 4,18            | 4,29         | 3,93         | 4,35         | 4,78         | 3,76         |
| 11 . . . . .   | 3,66            | 3,78         | 3,94         | 3,53         | 3,64         | 3,95         |
| 12 . . . . .   | 3,46            | 3,26         | 3,45         | 3,40         | 2,95         | 3,02         |
| 13 . . . . .   | 3,57            | 3,07         | 3,00         | 2,87         | 2,87         | 2,53         |
| 14 . . . . .   | 3,05            | 3,19         | 2,76         | 2,41         | 2,45         | 2,43         |
| 15 . . . . .   | 2,77            | 2,67         | 2,79         | 2,16         | 2,06         | 2,07         |
| 16 . . . . .   | 2,53            | 2,35         | 2,36         | 2,13         | 1,84         | 1,70         |
| 17 . . . . .   | 2,21            | 2,12         | 2,04         | 1,69         | 1,78         | 1,52         |
| 18 . . . . .   | 1,90            | 1,85         | 1,80         | 1,44         | 1,43         | 1,48         |
| 19 . . . . .   | 1,58            | 1,54         | 1,52         | 1,24         | 1,18         | 1,14         |
| 20 . . . . .   | 1,36            | 1,27         | 1,25         | 1,01         | 0,99         | 0,94         |
| 21 . . . . .   | 1,06            | 1,05         | 1,00         | 0,79         | 0,79         | 0,75         |
| 22 . . . . .   | 0,88            | 0,79         | 0,77         | 0,60         | 0,61         | 0,58         |
| 23 . . . . .   | 0,69            | 0,63         | 0,57         | 0,46         | 0,45         | 0,42         |
| 24 . . . . .   | 0,27            | 0,47         | 0,43         | 0,30         | 0,33         | 0,30         |
| 25 . . . . .   | 0,07            | 0,17         | 0,30         | 0,22         | 0,21         | 0,20         |
| 26 . . . . .   | 0,04            | 0,04         | 0,11         | 0,15         | 0,15         | 0,12         |
| 27 . . . . .   | 0,03            | 0,03         | 0,02         | 0,05         | 0,09         | 0,08         |
| 28 . . . . .   | 0,03            | 0,01         | 0,01         | 0,01         | 0,03         | 0,04         |
| 29 . . . . .   | 0,02            | 0,02         | ..           | 0,01         | 0,01         | 0,01         |
| 30 - ∞ . . . . .   | 0,02            | 0,01         | ..           | ..           | 0,01         | ..           |
| <b>Totale . . . . .</b>  | <b>100,0</b>    | <b>100,0</b> | <b>100,0</b> | <b>100,0</b> | <b>100,0</b> | <b>100,0</b> |
| 0 - 4 . . . . .  | 39,25           | 39,35        | 39,94        | 40,99        | 45,95        | 51,06        |
| 5 - 9 . . . . .  | 27,25           | 21,04        | 27,98        | 30,18        | 25,40        | 21,90        |
| 10 - 14 . . . . .  | 17,92           | 17,59        | 17,08        | 16,58        | 16,69        | 15,69        |
| 15 - 19 . . . . .  | 10,99           | 10,53        | 10,51        | 8,66         | 8,29         | 7,91         |
| 20 - 24 . . . . .  | 4,17            | 4,21         | 4,02         | 3,16         | 3,17         | 2,99         |
| 25 - ∞ . . . . .   | 0,21            | 0,28         | 0,44         | 0,44         | 0,50         | 0,45         |
| <b>Totale . . . . .</b>  | <b>100,0</b>    | <b>100,0</b> | <b>100,0</b> | <b>100,0</b> | <b>100,0</b> | <b>100,0</b> |

(1) La percentuale delle spose in età di meno di 25 anni fu la seguente nel 1938 e 1943-48:

|       |       |       |       |       |       |       |
|-------|-------|-------|-------|-------|-------|-------|
| 1938  | 1943  | 1944  | 1945  | 1946  | 1947  | 1948  |
| 24,85 | 26,64 | 32,55 | 30,49 | 26,26 | 25,26 | 24,85 |

rato, secondo l'anno di celebrazione dei matrimoni da cui provengono.

Le sue modificazioni sono la risultante sia delle variazioni dei matrimoni che concorrono alle nascite del periodo considerato, sia di quelle della fecondità matrimoniale.

Nel 1944, data la profonda depressione dei matrimoni nel biennio 1943-44, è molto piccola la percentuale dei nati provenienti dai matrimoni dello stesso anno e di quello precedente (16,5%); nel 1947-48, invece, a causa del grande aumento dei matrimoni negli anni 1945-47, essa è molto grande (rispettivamente 27,3 e 27,4%; nel 1938 la detta percentuale è di 22,7) e presenta il massimo di tutto il periodo: a partire dal 1930, da quando cioè si dispone di tali statistiche in forma continuativa.

Le variazioni dei nati legittimi tra due anni successivi dipendono, come si è visto, sia dalle variazioni dei matrimoni che da quelle della fecondità matrimoniale.

Senza procedere alla scomposizione delle variazioni dei nati legittimi tra due anni successivi in queste due loro componenti, calcolo eseguibile, del resto, soltanto in modo approssimativo, ci si limita ad esaminare come le variazioni dei nati legittimi tra due anni successivi si distribuiscono secondo la distanza (in anni) tra l'anno di nascita e quello di celebrazione del matrimonio (Prosp. 26). Dal 1943 al 1944 il totale dei nati legittimi diminuisce di 75 mila unità, cioè dell'8,6%. Una diminuzione relativa maggiore di

quella del totale dei nati legittimi si verifica soltanto in quelli provenienti dai matrimoni di 0-4 e di 10-12 anni.

Dal 1944 al 1945 il totale dei nati legittimi rimane quasi invariato (diminuisce di circa 600 unità). Però i nati dai matrimoni di 0-9 anni aumentano di 13 mila unità; nel complesso dei rimanenti nati si ha quindi una diminuzione press'a poco della stessa entità.

Dal 1945 al 1946 si verifica un aumento di quasi 230.000 nati legittimi, pari al 29%.

Il massimo aumento percentuale si verifica nei nati provenienti dai matrimoni di 5-9 anni. Anche nei nati provenienti dai matrimoni di 0-4 anni l'aumento percentuale supera la media; per i rimanenti contingenti di nati l'aumento va diminuendo col crescere della durata dei matrimoni.

La diminuzione di 20.000 nati legittimi dal 1946 al 1947, pari al 2%, è la risultante di variazioni di segno contrario per i diversi gruppi di nati: un aumento di quelli provenienti dai matrimoni di 0-4 anni (quasi 42.000) ed una diminuzione del complesso dei rimanenti, notevole però soltanto in quelli provenienti dai matrimoni di 5-9 anni (53.000 unità).

Dal 1947 al 1948 il totale dei nati legittimi diminuisce soltanto di 1.600 unità, ma tale diminuzione è la risultante di notevoli variazioni di segno contrario nei diversi gruppi di nati. Quelli provenienti dai matrimoni di 0-4 anni aumentano di 54.000 unità, quelli provenienti dai ma-

**Prosp. 26. — Nati legittimi nei singoli anni dal 1943 al 1946 distinti secondo l'intervallo tra l'anno di nascita e quello di celebrazione dei matrimoni da cui provengono**

| DISTANZA TRA L'ANNO DI NASCITA E QUELLO DI CELEBRAZIONE DEL MATRIMONIO | 1943           | 1944           | 1945           | 1946          | 1947             | 1948             | 1943-44                | 1944-45   | 1945-46       | 1946-47      | 1947-48      |
|--|----------------|----------------|----------------|---------------|------------------|------------------|------------------------|-----------|---------------|--------------|--------------|
|  | CIFRE ASSOLUTE |                |                |               |                  |                  | VARIAZIONI PERCENTUALI |           |               |              |              |
| 0-4  | 337.023        | 305.432        | 314.976        | 414.198       | 455.880          | 509.706          | - 9,4                  | + 3,1     | + 31,5        | + 10,1       | + 11,8       |
| 5-9  | 234.801        | 217.479        | 220.532        | 304.995       | 251.993          | 218.579          | - 7,4                  | + 1,4     | + 38,3        | - 17,4       | - 13,3       |
| 10-14  | 153.907        | 136.538        | 134.695        | 167.384       | 165.564          | 156.512          | - 11,3                 | + 1,4     | + 24,3        | - 1,1        | - 5,5        |
| 15-19  | 94.306         | 81.671         | 82.838         | 87.403        | 82.280           | 78.847           | - 13,4                 | + 1,3     | + 5,5         | - 5,9        | - 4,2        |
| 20-24  | 36.651         | 32.576         | 31.677         | 32.014        | 31.442           | 29.851           | - 11,1                 | + 2,8     | + 1,1         | - 1,8        | - 5,1        |
| 25-∞   | 1.865          | 2.380          | 3.774          | 4.571         | 4.935            | 4.570            | + 27,6                 | + 58,6    | - 21,1        | + 8,0        | - 7,4        |
| <b>Totale (a)</b>  | <b>873.579</b> | <b>798.535</b> | <b>797.975</b> | <b>26.213</b> | <b>1.005.084</b> | <b>1.003.490</b> | <b>- 8,6</b>           | <b>..</b> | <b>+ 28,6</b> | <b>- 2,0</b> | <b>- 0,2</b> |

(a) Compresi i nati legittimi da matrimoni di anno di celebrazione ignoto.



trimoni di 5-9 anni diminuiscono di 33.000; i nati provenienti dai rimanenti matrimoni diminuiscono complessivamente di 14.000 unità (1).

In generale, trascurando i matrimoni di 25 anni e più, che danno un contributo trascurabile alle nascite legittime di un anno, le più forti variazioni si verificano, eccettuato il 1943-44, nei nati provenienti dai matrimoni di breve durata (0-9 anni). Si tenga presente che dopo il 1932 forti variazioni dei matrimoni tra due anni successivi si verificano soltanto dal 1936 al 1937, dal 1937 al 1938, dal 1942 al 1943, dal 1944 al 1945 e dal 1945 al 1946.

Per mettere in evidenza l'influenza delle variazioni della sola fecondità matrimoniale sulle variazioni dei nati legittimi tra due anni successivi, limitatamente ai nati provenienti dai matri-

(1) Esclusi quelli provenienti da matrimoni di anno di celebrazione ignoto.

moni di breve durata, si sono calcolati nei singoli anni (dal 1943 al 1948), nell'ipotesi che il numero dei matrimoni sia rimasto costante nel periodo, i nati legittimi e le relative variazioni. Eccettuato il 1944-45, esse sono sempre minori di quelle effettive ed in certi casi di segno contrario (Prosp. 27).

**Prosp. 27. — Variazioni percentuali tra due anni successivi dei nati legittimi**

| PERIODI          | Nati teorici                   | Nati effettivi |
|------------------|--------------------------------|----------------|
|                  | Durata del matrimonio 0-4 anni |                |
| 1943-44. . . . . | + 1,6                          | - 9,4          |
| 1944-45. . . . . | + 6,5                          | + 3,1          |
| 1945-46. . . . . | + 15,2                         | + 31,5         |
| 1946-47. . . . . | - 7,2                          | + 10,1         |
| 1947-48. . . . . | - 0,6                          | + 11,8         |
|                  | Durata del matrimonio 5-9 anni |                |
| 1946-47. . . . . | - 13,2                         | - 17,4         |
| 1947-48. . . . . | - 6,0                          | - 13,3         |

## ANALISI QUALITATIVA DEI MORTI

**Morti per sesso.** — Il numero dei morti maschi supera sempre quello delle femmine e ciò nonostante che le classi senili, con una più alta mortalità, abbiano un peso maggiore nella popolazione femminile che in quella maschile e che nella popolazione complessiva si abbia una eccedenza delle femmine sui maschi. Vuol dire che in complesso la mortalità maschile nelle singole classi di età supera quella femminile in proporzioni tali da più che neutralizzare i due anzidetti fattori per i quali nel totale dei morti si dovrebbe verificare invece una eccedenza delle femmine sui maschi.

Nel periodo considerato il rapporto di mascolinità nei morti va di continuo diminuendo; negli ultimi anni bellici (1943-44) è molto alto rispetto al livello prebellico, nonostante la esclusione dalle statistiche qui esaminate dei deceduti in operazioni belliche ed in territorio straniero, in grandissima maggioranza uomini; soltanto nel 1948 esso è lievemente minore che nel 1938.

Il rapporto di mascolinità nei morti (maschi per 1000 femmine) è stato di 1.056 nel 1938, e nei singoli anni dal 1943 al 1948 rispettivamente di 1.117, 1.158, 1.121, 1.061, 1.063 e 1.039.

**Distribuzione per età.** — La distribuzione per età dei morti dipende sia dalla struttura della popolazione per età che dalla mortalità alle diverse età (Prosp. 28 e Tav. 15).

Le sue modificazioni percentuali dipendono dalle variazioni della struttura per età della popolazione e dalle variazioni del rapporto tra la mortalità nelle singole classi di età e quella generale.

La percentuale dei morti in età infantile, 0-4 anni, oscilla intorno a 20. La classe di età quinquennale modale è in tutto il sessennio quella di 75-79 anni e la sua percentuale aumenta di continuo (da 10,4 nel 1943 sale a 11,8 nel 1948).

La percentuale dei morti in età improduttiva fino a 15 anni oscilla tra 20,9 e 25,7; quella dei morti in età produttiva (15-64 anni) tra 30,7 e 37,1, con una continua diminuzione, a partire dal 1944; quella dei morti in età senile (65 anni e più) aumenta quasi di continuo, passando da 42,1 nel 1943 a 47,8 nel 1948.

Nel 1938 la percentuale dei morti in età di 0-4 anni è maggiore che in tutti gli anni del sessennio considerato; la classe modale è pure quella di 75-79 anni, con una percentuale inferiore soltanto a quella degli anni 1947-48 (10,7).



**Prosp. 28. — Percentuali dei morti secondo l'età**

| CLASSI DI ETÀ<br>ANNI COMPIUTI | A N N I      |              |              |              |              |              |              |
|--------------------------------|--------------|--------------|--------------|--------------|--------------|--------------|--------------|
|                                | 1938         | 1943         | 1944         | 1945         | 1946         | 1947         | 1948         |
| 0-4 . . . . .                  | 26,0         | 21,6         | 17,5         | 19,4         | 22,9         | 21,2         | 19,4         |
| 0 . . . . .                    | 18,0         | 15,2         | 12,7         | 13,8         | 16,6         | 16,4         | 14,9         |
| 1 . . . . .                    | 5,1          | 5,7          | 2,9          | 3,3          | 3,8          | 2,9          | 2,8          |
| 2 . . . . .                    | 1,5          | 1,3          | 1,0          | 1,1          | 1,3          | 0,9          | 0,9          |
| 3 . . . . .                    | 0,8          | 0,8          | 0,6          | 0,6          | 0,7          | 0,5          | 0,4          |
| 4 . . . . .                    | 0,6          | 0,5          | 0,5          | 0,5          | 0,5          | 0,4          | 0,3          |
| 5 - 9 . . . . .                | 1,5          | 1,8          | 1,7          | 1,7          | 1,6          | 1,3          | 1,1          |
| 10 - 14 . . . . .              | 1,2          | 1,7          | 1,7          | 1,5          | 1,2          | 1,1          | 0,9          |
| 15 - 19 . . . . .              | 1,7          | 2,7          | 3,0          | 2,7          | 2,0          | 1,7          | 1,4          |
| 20 - 24 . . . . .              | 1,9          | 2,9          | 3,6          | 3,5          | 2,6          | 2,4          | 1,9          |
| 25 - 29 . . . . .              | 2,2          | 2,3          | 2,3          | 2,2          | 1,9          | 1,9          | 1,8          |
| 30 - 34 . . . . .              | 2,1          | 2,8          | 3,1          | 2,9          | 2,3          | 2,0          | 1,6          |
| 35 - 39 . . . . .              | 2,2          | 2,8          | 3,2          | 2,7          | 2,5          | 2,4          | 2,3          |
| 40 - 44 . . . . .              | 2,4          | 3,0          | 3,4          | 3,2          | 2,6          | 2,7          | 2,7          |
| 45 - 49 . . . . .              | 2,8          | 3,2          | 3,6          | 3,4          | 3,1          | 3,2          | 3,2          |
| 50 - 54 . . . . .              | 3,4          | 3,8          | 4,0          | 3,9          | 3,6          | 3,7          | 4,0          |
| 55 - 59 . . . . .              | 4,3          | 4,6          | 4,9          | 4,7          | 4,6          | 4,8          | 5,0          |
| 60 - 64 . . . . .              | 5,9          | 5,8          | 6,0          | 6,0          | 6,1          | 6,4          | 6,8          |
| 65 - 69 . . . . .              | 7,8          | 7,7          | 8,1          | 8,1          | 8,0          | 8,4          | 8,8          |
| 70 - 74 . . . . .              | 10,0         | 9,5          | 9,7          | 9,6          | 10,1         | 10,8         | 11,5         |
| 75 - 79 . . . . .              | 10,7         | 10,4         | 10,5         | 10,5         | 10,6         | 11,0         | 11,8         |
| 80 - 84 . . . . .              | 8,2          | 8,4          | 8,5          | 8,5          | 8,8          | 9,3          | 9,4          |
| 85 - 89 . . . . .              | 4,2          | 3,9          | 4,0          | 4,1          | 4,3          | 4,5          | 4,8          |
| 90 - ∞ . . . . .               | 1,2          | 1,2          | 1,3          | 1,2          | 1,3          | 1,4          | 1,5          |
| <b>Totale . . . . .</b>        | <b>100,0</b> | <b>100,0</b> | <b>100,0</b> | <b>100,0</b> | <b>100,0</b> | <b>100,0</b> | <b>100,0</b> |
| 0 - 14 . . . . .               | 28,7         | 25,1         | 20,9         | 22,6         | 25,7         | 23,6         | 21,4         |
| 15 - 39 . . . . .              | 10,1         | 16,5         | 18,6         | 17,2         | 13,9         | 13,1         | 11,7         |
| 40 - 64 . . . . .              | 18,8         | 17,4         | 18,5         | 18,0         | 17,4         | 18,1         | 19,0         |
| 65 - ∞ . . . . .               | 42,1         | 41,1         | 42,1         | 42,0         | 43,1         | 45,4         | 47,8         |

La percentuale dei morti in età improduttiva (0-14) è maggiore, quella dei morti in età produttiva (15-64) è minore che in tutti gli anni del sessennio 1943-48, quella dei morti in età di 65-∞ minore soltanto rispetto agli ultimi tre anni (1946-48). Dal 1938 al 1948 le variazioni maggiori si verificano nei due gruppi di età improduttiva, ma essendo esse di segno contrario la percentuale del totale dei morti in età improduttiva (0-14 e 65-∞) diminuisce soltanto lievemente; quella dei morti in età produttiva aumenta da 28,9 a 30,7.

Queste modificazioni nella distribuzione per età dei morti sono determinate sia dall'invecchiamento della popolazione, che dalla diminuzione della mortalità, che dal 1938 al 1948 presenta presumibilmente le stesse caratteristiche del pe-

riodo precedente (la diminuzione della mortalità è maggiore nelle età giovani che in quelle anziane) (1).

L'età media dei morti, che è però una misura poco significativa della distribuzione per età dei medesimi, va aumentando nel periodo considerato, tranne che nel biennio 1945-46 (Prosp. 29). Nel 1948 essa è di 51,6 anni, con un aumento di 5,4 anni rispetto al 1938.

L'età media dei morti di sesso femminile è sempre maggiore di quella dei morti di sesso maschile: nel 1948 la differenza tra le due età medie è di 3,5 anni, sensibilmente maggiore che nel 1938 (2,5 anni).

L'età mediana dei morti è sempre notevolmente maggiore di quella media. Essa aumenta dal 1943 al 1948, di 6,9 anni per il totale, di 7,4 per i maschi e di 5,9 per le femmine. Rispetto al 1938 l'età mediana dei morti nel 1948 aumenta di 5,6 anni per il totale, di 5 anni per i maschi e di 5,8 per le femmine.

**Prosp. 29. — Età media e mediana dei morti per sesso - Anni**

| A N N O        | ETÀ MEDIA |       |       | ETA' MEDIANA |       |       |
|----------------|-----------|-------|-------|--------------|-------|-------|
|                | M         | F     | M F   | M            | F     | M F   |
| 1938 . . . . . | 44,90     | 47,45 | 46,19 | 56,20        | 59,95 | 58,05 |
| 1943 . . . . . | 45,57     | 48,44 | 46,93 | 53,86        | 59,82 | 56,71 |
| 1944 . . . . . | 47,01     | 50,83 | 48,79 | 54,32        | 62,06 | 58,05 |
| 1945 . . . . . | 46,09     | 50,43 | 48,14 | 53,39        | 62,23 | 57,93 |
| 1946 . . . . . | 46,23     | 49,17 | 47,66 | 56,55        | 61,71 | 59,18 |
| 1947 . . . . . | 47,71     | 51,29 | 49,45 | 58,65        | 63,90 | 61,37 |
| 1948 . . . . . | 49,91     | 53,44 | 51,64 | 61,25        | 65,73 | 63,60 |

L'età media dei morti differisce, come è ovvio, grandemente per i diversi gruppi di stato civile. L'età media delle morte nubili è maggiore di quella dei morti celibi; l'età media delle morte coniugate e vedove è, invece, minore di quella dei morti coniugati e vedovi (Prosp. 30).

(1) Secondo i calcoli eseguiti dall'Istituto Centrale di Statistica dal 1936 alla fine del 1949 la percentuale della classe di 0-14 anni diminuisce da 30,7 a 26,5 e quella di 65 anni e più aumenta da 7,5 a 8,9.

**Prosp. 30. — Età media dei morti per stato civile - Anni**

| ANNO           | CELIBI |       | NUBILI |       | CO-<br>NIU-<br>GATI | CO-<br>NIU-<br>GATE | VE-<br>DOVI | VE-<br>DOVE |
|----------------|--------|-------|--------|-------|---------------------|---------------------|-------------|-------------|
|                | (a)    | (b)   | (a)    | (b)   |                     |                     |             |             |
| 1938 . . . . . | 15,07  | 45,99 | 17,01  | 50,59 | 62,99               | 56,81               | 76,79       | 75,83       |
| 1943 . . . . . | 17,64  | 41,75 | 20,08  | 48,90 | 61,85               | 56,78               | 76,61       | 75,82       |
| 1944 . . . . . | 19,43  | 39,24 | 22,74  | 48,93 | 60,79               | 56,59               | 76,43       | 75,76       |
| 1945 . . . . . | 18,15  | 40,61 | 21,75  | 49,74 | 61,15               | 57,12               | 76,63       | 75,78       |
| 1946 . . . . . | 15,78  | 42,55 | 19,17  | 50,25 | 62,94               | 57,59               | 77,00       | 75,88       |
| 1947 . . . . . | 16,56  | 44,12 | 20,78  | 51,13 | 63,19               | 58,22               | 77,16       | 75,96       |
| 1948 . . . . . | 17,43  | 45,90 | 22,20  | 53,69 | 63,65               | 58,95               | 77,15       | 76,11       |

(a) Tutte le età. — (b) Di 15 anni e più

Da rilevare che l'aumento dell'età media dei morti dal 1943 al 1948 è notevole soltanto per i celibi e per le nubili, mentre è modesto per i coniugati e per le coniugate e quasi irrilevante per i vedovi e le vedove.

Per il gruppo di morti in età di 15 anni e più, l'età media delle nubili presenta ovviamente una maggiore eccedenza rispetto a quella dei celibi, per il fatto che l'età media degli sposi è maggiore di quella delle spose.

Da rilevare che l'età media dei morti celibi di oltre 15 anni è in tutto il sessennio 1943-48 minore che nel 1938 (Prosp. 30).

### MOVIMENTO DELLA POPOLAZIONE PER SESSO E STATO CIVILE

Nel triennio 1943-45 l'eccedenza naturale della popolazione femminile è costantemente maggiore di quella della popolazione maschile, il contrario si verifica nel triennio successivo (Prosp. 31).

In tutto il sessennio l'aumento naturale della popolazione maschile è press'a poco eguale a quello della popolazione femminile; in conseguenza, prescindendo dai movimenti migratori, l'eccedenza assoluta delle femmine sui maschi alla fine del periodo considerato rimane press'a poco eguale a quella esistente all'inizio del medesimo; quella relativa diminuisce, dato che nella popolazione italiana si ha una eccedenza delle femmine

sui maschi. Si deve però tener presente che nei morti considerati non sono inclusi i deceduti in operazioni belliche ed in territorio straniero, che sono quasi esclusivamente di sesso maschile.

Nel 1936-38 l'eccedenza naturale è lievemente maggiore nella popolazione maschile che in quella femminile.

In base alle statistiche sul movimento naturale e sui matrimoni si possono determinare le variazioni dei singoli gruppi di stato civile della popolazione, distinti per sesso (celibi, nubili, coniugati e coniugate, vedovi e vedove), a prescindere dai movimenti migratori.

**Prosp. 31. — Movimento della popolazione per sesso**

| MOVIMENTO DELLA POPOLAZIONE                | 1936           | 1937           | 1938           | 1943           | 1944           | 1945           | 1946           | 1947           | 1948           | 1943-48          |
|--|----------------|----------------|----------------|----------------|----------------|----------------|----------------|----------------|----------------|------------------|
| <i>Popolazione maschile:</i>               |                |                |                |                |                |                |                |                |                |                  |
| Nati vivi . . . . .                        | 493.304        | 509.107        | 532.658        | 453.386        | 419.233        | 419.485        | 533.540        | 520.709        | 516.775        | 2.863.128        |
| Morti . . . . .                            | 303.721        | 316.551        | 314.470        | 356.457        | 364.855        | 322.352        | 280.566        | 268.437        | 247.883        | 1.840.550        |
| Eccedenza naturale . . . . .               | 189.583        | 192.556        | 218.188        | 96.929         | 54.378         | 97.133         | 252.974        | 252.272        | 268.892        | 1.022.578        |
| <i>Popolazione femminile:</i>              |                |                |                |                |                |                |                |                |                |                  |
| Nati vivi . . . . .                        | 469.382        | 482.760        | 504.522        | 428.719        | 395.513        | 396.193        | 502.558        | 490.781        | 489.076        | 2.702.840        |
| Morti . . . . .                            | 285.915        | 298.869        | 297.759        | 319.155        | 314.982        | 287.604        | 264.407        | 252.460        | 238.509        | 1.677.117        |
| Eccedenza naturale . . . . .               | 183.467        | 183.891        | 206.763        | 109.564        | 80.531         | 108.589        | 238.151        | 238.321        | 250.567        | 1.025.723        |
| <b>Totale eccedenza naturale . . . . .</b> | <b>373.050</b> | <b>376.457</b> | <b>424.951</b> | <b>206.493</b> | <b>134.909</b> | <b>205.722</b> | <b>491.125</b> | <b>490.593</b> | <b>519.459</b> | <b>2.048.301</b> |

L'aumento naturale della popolazione celibe è dato dalla differenza tra la componente positiva, nati vivi, e quella negativa, formata dai morti e dagli sposi celibi.

L'aumento naturale della popolazione coniugata maschile è dato dalla differenza tra la componente positiva (sposi celibi e vedovi) e quella negativa, formata dai coniugati morti e da quelli diventati vedovi.

L'aumento naturale della popolazione dei vedovi è dato dalla differenza tra i nuovi vedovi (= coniugate morte), che formano la componente positiva, ed i vedovi morti e quelli passati a nuove nozze, che formano la componente negativa.

Analoga è la composizione dell'aumento naturale dei diversi gruppi di stato civile della popolazione femminile.

La popolazione coniugata maschile e quella femminile hanno lo stesso incremento (o decremento), se si prescindono dai movimenti migratori, dato che le loro due componenti, positiva e negativa, sono eguali (il totale degli sposi è eguale al totale delle spose e la somma dei coniugati morti e dei nuovi vedovi è eguale alla somma delle coniugate morte e delle nuove vedove).

Le variazioni delle nascite influiscono direttamente soltanto sul movimento della popolazione dei celibi e delle nubili; quelle dei matrimoni e dei morti, invece, sul movimento di tutti i gruppi di stato civile.

Nel sessennio considerato si verificano forti variazioni nel movimento naturale dei singoli gruppi di stato civile (Prosp. 32). Nel biennio 1943-44, a causa della bassa nuzialità, l'aumento naturale della popolazione dei celibi si mantiene press'a poco al livello del 1938 e quello della popolazione delle nubili lo supera addirittura, ma soltanto lievemente.

La popolazione coniugata (1) segna una diminuzione di 35 mila unità in tutto il biennio, sempre a causa della bassa nuzialità, mentre nel 1938 aumenta di 123 mila unità.

(1) Come è evidente il totale dei coniugati (M e F) morti dà il totale dei matrimoni disciolti per la morte di uno dei due coniugi. Ma particolare importanza hanno gli scioglimenti, per la morte di uno dei due coniugi, dei matrimoni

La popolazione dei vedovi e delle vedove segna un aumento molto maggiore che nel 1938, a causa sia della diminuzione della nuzialità che dell'aumento dei nuovi vedovi (mortalità dei coniugati).

Negli anni 1945-1947 il movimento dei diversi gruppi di stato civile è determinato soprattutto dalla ripresa dei matrimoni e da quella delle nascite (1946-47). In conseguenza, la popolazione dei celibi segna un aumento minimo nel triennio 1945-47 e quella delle nubili addirittura una diminuzione; soltanto nel 1948, a causa della sensibile contrazione dei matrimoni rispetto all'anno precedente, l'aumento della popolazione dei celibi si porta a circa 2/3 del livello prebellico (1938) e la popolazione delle nubili segna un aumento pari a quasi la metà di quello del 1938.

La popolazione coniugata segna un aumento in tutto il quadriennio 1945-48, e nel 1947 (anno di massima nuzialità) è più del doppio di quello del 1938. L'aumento della popolazione dei vedovi, invece, va diminuendo, riportandosi negli anni 1947-48 press'a poco al livello del 1938, a causa principalmente della contrazione del numero dei nuovi vedovi e vedove.

in cui i coniugi sono ancora in età feconda. Come risulta dai dati qui appresso, questi comprendono soltanto da 1/3 a 2/5 del totale.

| ANNI           | Matrimoni disciolti per la morte |                         |           |                       |                         |           |
|----------------|----------------------------------|-------------------------|-----------|-----------------------|-------------------------|-----------|
|                | del marito (-60 anni)            | della moglie (-50 anni) | Complesso | del marito (-60 anni) | della moglie (-50 anni) | Complesso |
|                | Cifre assolute                   |                         |           | Cifre relative (a)    |                         |           |
| 1938 . . . . . | 44.941                           | 25.687                  | 70.628    | 36                    | 33                      | 35        |
| 1943 . . . . . | 57.478                           | 27.865                  | 85.343    | 40                    | 34                      | 38        |
| 1944 . . . . . | 67.245                           | 29.267                  | 96.512    | 44                    | 34                      | 40        |
| 1945 . . . . . | 57.872                           | 25.159                  | 83.031    | 43                    | 32                      | 39        |
| 1946 . . . . . | 44.096                           | 21.826                  | 65.922    | 38                    | 31                      | 35        |
| 1947 . . . . . | 43.002                           | 20.321                  | 63.323    | 37                    | 29                      | 34        |
| 1948 . . . . . | 40.356                           | 17.951                  | 58.307    | 36                    | 27                      | 33        |

(a) Su 100 matrimoni disciolti per la morte di un coniuge di qualsiasi età.

Dei matrimoni disciolti per la morte del marito, quelli col marito in età feconda (-60 anni) formano una percentuale maggiore di quella dei matrimoni disciolti per la morte della moglie in età feconda (-50 anni) sui rispettivi totali.

## Prosp. 32. — Movimento naturale della popolazione secondo lo stato civile e il sesso

| MOVIMENTO NATURALE<br>DELLA POPOLAZIONE | A N N I |         |         |         |         |         |         |         |         |
|---|---------|---------|---------|---------|---------|---------|---------|---------|---------|
|   | 1936    | 1937    | 1938    | 1943    | 1944    | 1945    | 1946    | 1947    | 1948    |
| <b>CELIBI</b>                           |         |         |         |         |         |         |         |         |         |
| Entrati per nascita . . . . .           | 493.304 | 509.107 | 532.658 | 453.386 | 419.233 | 419.485 | 533.540 | 520.709 | 516.775 |
| Usciti : per morte . . . . .            | 126.323 | 135.971 | 134.580 | 146.809 | 140.622 | 129.908 | 112.930 | 102.544 | 87.249  |
| per matrimonio . . . . .                | 296.748 | 356.034 | 305.353 | 199.491 | 199.923 | 289.080 | 393.597 | 417.550 | 367.323 |
| Variazione . . . . .                    | 70.233  | 17.102  | 92.725  | 107.086 | 78.688  | 497     | 27.013  | 615     | 62.203  |
| <b>CONIUGATI</b>                        |         |         |         |         |         |         |         |         |         |
| Entrati per matrimonio . . . . .        | 316.514 | 377.219 | 324.844 | 215.122 | 215.384 | 308.831 | 415.641 | 437.915 | 385.034 |
| Usciti : per morte . . . . .            | 121.858 | 124.102 | 123.362 | 142.411 | 154.147 | 136.060 | 117.523 | 116.291 | 112.560 |
| per vedovanza . . . . .                 | 77.228  | 78.781  | 78.023  | 83.431  | 85.500  | 77.345  | 70.256  | 68.866  | 66.535  |
| Variazione . . . . .                    | 117.428 | 174.336 | 123.459 | -10.720 | -24.263 | 95.426  | 227.862 | 252.758 | 205.939 |
| <b>VEDOVI (a)</b>                       |         |         |         |         |         |         |         |         |         |
| Entrati per vedovanza . . . . .         | 77.228  | 78.781  | 78.023  | 83.431  | 85.500  | 77.345  | 70.256  | 68.866  | 66.535  |
| Usciti : per matrimonio . . . . .       | 19.766  | 21.185  | 19.491  | 15.631  | 15.461  | 19.751  | 22.044  | 20.365  | 17.711  |
| per morte . . . . .                     | 55.327  | 56.305  | 56.413  | 57.272  | 58.186  | 51.323  | 47.425  | 46.657  | 47.116  |
| Variazione . . . . .                    | 2.135   | 1.291   | 2.119   | 10.528  | 11.853  | 6.271   | 787     | 1.844   | 1.708   |
| <b>NUBILI</b>                           |         |         |         |         |         |         |         |         |         |
| Entrate per nascita . . . . .           | 469.382 | 482.760 | 504.522 | 428.719 | 395.513 | 396.193 | 502.558 | 490.781 | 489.076 |
| Uscite : per morte . . . . .            | 111.391 | 120.663 | 118.410 | 125.828 | 114.818 | 107.531 | 101.201 | 90.013  | 78.791  |
| per matrimonio . . . . .                | 292.804 | 351.597 | 316.011 | 208.486 | 209.052 | 300.135 | 404.935 | 427.198 | 376.096 |
| Variazione . . . . .                    | 65.187  | 10.500  | 70.101  | 94.405  | 71.643  | -11.473 | -3.578  | -26.430 | 34.189  |
| <b>CONIUGATE</b>                        |         |         |         |         |         |         |         |         |         |
| Entrate per matrimonio . . . . .        | 316.514 | 377.219 | 324.844 | 215.122 | 215.384 | 308.831 | 415.641 | 437.915 | 385.034 |
| Uscite : per morte . . . . .            | 77.228  | 78.781  | 78.023  | 83.431  | 85.500  | 77.345  | 70.256  | 68.866  | 66.535  |
| per vedovanza . . . . .                 | 121.858 | 124.102 | 123.362 | 142.411 | 154.147 | 136.060 | 117.523 | 116.291 | 112.560 |
| Variazione . . . . .                    | 117.428 | 174.336 | 123.459 | -10.720 | -24.263 | 95.426  | 227.862 | 252.758 | 205.939 |
| <b>VEDOVE (a)</b>                       |         |         |         |         |         |         |         |         |         |
| Entrate per vedovanza . . . . .         | 121.858 | 124.102 | 123.362 | 142.411 | 154.147 | 136.060 | 117.523 | 116.291 | 112.560 |
| Uscite : per matrimonio . . . . .       | 8.946   | 9.698   | 8.833   | 6.636   | 6.332   | 8.696   | 10.706  | 10.717  | 8.938   |
| per morte . . . . .                     | 97.163  | 99.345  | 101.264 | 104.097 | 108.057 | 100.278 | 91.104  | 91.428  | 92.182  |
| Variazione . . . . .                    | 15.749  | 15.059  | 13.265  | 31.678  | 39.758  | 27.086  | 15.713  | 14.146  | 11.440  |

(a) Compresi i divorziati.

Prescindendo dai movimenti migratori, in tutto il sessennio 1943-48 la popolazione dei celibi aumenta di 276 mila unità, quella delle nubili di 159 mila, la popolazione coniugata di 747 mila, quella dei vedovi di 33 mila e quella delle vedove di 140 mila.

L'aumento della popolazione coniugata complessiva di 1.494 mila unità è quasi 2,5 volte quello della popolazione non coniugata (608 mila), ossia

dell'aumento naturale complessivo della popolazione italiana nel sessennio 1943-48 circa il 70% si verifica nella sola popolazione coniugata (percentuale press'a poco eguale a quella del triennio 1936-38). Poichè al censimento del 1936 la popolazione coniugata formava il 38% di quella totale, alla fine del 1948 la percentuale della popolazione coniugata rispetto a quella totale doveva essere sensibilmente aumentata.

## DISTRIBUZIONE MENSILE DEL MOVIMENTO DELLA POPOLAZIONE

Nel sessennio considerato la distribuzione mensile dei matrimoni, senza eliminare la differente lunghezza dei mesi, presenta in generale il solito andamento, determinato in parte rilevante dalle prescrizioni della Chiesa cattolica (Prosp. 33 e Tav. 2). La massima percentuale si verifica, in 4 anni su 6, in ottobre, la minima, in 4 anni su 6, in marzo.

Nel 1947, in cui si raggiunge la massima nuzialità, la variabilità mensile dei matrimoni è maggiore che nel 1943-44, in cui la nuzialità è molto bassa.

Nella distribuzione mensile dei nati vivi la massima percentuale si verifica, in tutti gli anni, nei mesi invernali, come nel periodo prebellico. L'avvallamento dei mesi estivi-autunnali (giugno-settembre) ha una intensità poco variabile (Cfr. anche Tav. 6).

La distribuzione mensile del totale dei morti presenta in tutti gli anni due massimi: il principale nell'inverno, il secondario nell'estate, come nel periodo prebellico; ma mentre il primo aumenta dal 1943-44 al 1947-48, il secondo diminuisce. Ciò è dovuto, almeno in parte, alla grande contrazione della mortalità infantile. (Cfr. anche Tav. 14).

Il numero dei morti nel primo anno di vita è caratterizzato pure da due massimi: l'uno invernale e l'altro estivo. Nel 1943-46 il massimo principale è quello estivo, come nel periodo prebellico, nel 1947-48 invece è quello invernale. La diminuzione relativa dei morti nel primo anno di vita dal 1943-44 al 1947-48 è maggiore della media nei mesi estivi, minore, invece, in quelli invernali (Cfr. anche Tav. 18).

Prosp. 33. — Percentuali dei matrimoni, nati vivi e morti (nel complesso e nel 1° anno di vita) per mese

| A N N I                   | Gen. | Feb. | Mar. | Apr. | Mag. | Giu. | Lug. | Ago. | Set. | Ott. | Nov. | Dic. |
|---------------------------|------|------|------|------|------|------|------|------|------|------|------|------|
| MATRIMONI                 |      |      |      |      |      |      |      |      |      |      |      |      |
| 1936-40.                  | 5,8  | 8,7  | 4,4  | 13,6 | 6,6  | 6,1  | 4,6  | 5,1  | 7,5  | 14,6 | 9,9  | 13,0 |
| 1943.                     | 8,0  | 9,6  | 10,0 | 10,2 | 10,1 | 8,8  | 7,3  | 5,9  | 6,7  | 8,0  | 7,1  | 8,3  |
| 1944.                     | 7,1  | 8,9  | 4,8  | 12,6 | 7,7  | 7,8  | 6,7  | 6,2  | 8,1  | 11,2 | 7,9  | 11,0 |
| 1945.                     | 5,7  | 7,6  | 3,6  | 12,1 | 4,8  | 6,9  | 5,8  | 6,3  | 10,6 | 15,1 | 9,7  | 11,7 |
| 1946.                     | 5,7  | 7,4  | 6,6  | 9,4  | 7,1  | 6,4  | 5,6  | 6,4  | 9,8  | 15,4 | 10,8 | 9,4  |
| 1947.                     | 7,3  | 9,6  | 3,5  | 13,2 | 6,9  | 6,9  | 5,2  | 5,9  | 9,6  | 14,7 | 9,3  | 8,0  |
| 1948.                     | 8,4  | 7,7  | 3,6  | 14,3 | 6,7  | 6,9  | 5,3  | 5,7  | 10,0 | 15,5 | 8,8  | 7,2  |
| NATI VIVI                 |      |      |      |      |      |      |      |      |      |      |      |      |
| 1936-40.                  | 9,5  | 8,6  | 9,0  | 8,2  | 8,2  | 7,6  | 7,9  | 8,0  | 8,3  | 8,6  | 8,1  | 8,1  |
| 1943.                     | 9,9  | 8,7  | 9,7  | 8,8  | 8,2  | 7,6  | 7,5  | 7,4  | 7,3  | 8,1  | 8,1  | 8,7  |
| 1944.                     | 10,0 | 10,0 | 9,4  | 8,0  | 7,9  | 7,4  | 7,4  | 7,6  | 7,5  | 7,7  | 8,1  | 9,0  |
| 1945.                     | 9,2  | 8,5  | 8,9  | 8,5  | 8,3  | 7,6  | 7,8  | 7,5  | 7,3  | 8,2  | 8,4  | 9,8  |
| 1946.                     | 8,8  | 8,4  | 9,1  | 8,4  | 8,1  | 7,6  | 7,9  | 7,5  | 7,8  | 8,2  | 8,4  | 9,8  |
| 1947.                     | 10,1 | 8,7  | 8,7  | 8,0  | 7,9  | 7,2  | 7,6  | 7,6  | 7,9  | 8,4  | 8,5  | 9,4  |
| 1948.                     | 9,7  | 9,0  | 8,8  | 7,9  | 8,0  | 7,3  | 7,9  | 7,7  | 8,0  | 8,3  | 8,4  | 9,0  |
| MORTI                     |      |      |      |      |      |      |      |      |      |      |      |      |
| 1936-40.                  | 10,8 | 9,2  | 9,3  | 8,0  | 7,6  | 7,3  | 8,4  | 7,9  | 6,9  | 7,3  | 7,6  | 9,6  |
| 1943.                     | 9,6  | 8,1  | 8,2  | 7,3  | 6,9  | 7,0  | 8,8  | 8,9  | 8,3  | 8,6  | 9,1  | 9,2  |
| 1944.                     | 9,9  | 9,7  | 9,9  | 7,8  | 7,2  | 7,1  | 8,3  | 8,4  | 7,6  | 7,7  | 7,9  | 8,5  |
| 1945.                     | 12,0 | 9,5  | 9,0  | 9,3  | 7,9  | 7,2  | 8,1  | 7,1  | 6,4  | 7,2  | 7,3  | 9,0  |
| 1946.                     | 10,5 | 9,4  | 9,4  | 7,8  | 7,4  | 7,5  | 8,3  | 7,7  | 6,9  | 7,5  | 8,2  | 9,5  |
| 1947.                     | 12,3 | 10,2 | 9,6  | 7,6  | 7,0  | 7,3  | 8,0  | 7,6  | 6,5  | 7,3  | 7,5  | 9,1  |
| 1948.                     | 9,3  | 8,4  | 9,1  | 8,1  | 7,5  | 7,6  | 7,6  | 7,2  | 6,7  | 7,4  | 8,4  | 12,7 |
| MORTI NEL 1° ANNO DI VITA |      |      |      |      |      |      |      |      |      |      |      |      |
| 1936-40.                  | 8,9  | 8,1  | 7,9  | 6,7  | 6,7  | 8,6  | 12,5 | 10,8 | 7,8  | 7,2  | 6,6  | 8,2  |
| 1943.                     | 8,9  | 7,8  | 7,4  | 6,2  | 7,1  | 9,3  | 12,1 | 10,8 | 8,5  | 8,1  | 7,3  | 6,5  |
| 1944.                     | 8,3  | 8,4  | 8,7  | 6,8  | 6,3  | 7,7  | 11,6 | 11,4 | 8,7  | 7,1  | 7,0  | 8,0  |
| 1945.                     | 10,6 | 9,5  | 8,3  | 6,1  | 6,7  | 9,0  | 11,2 | 9,1  | 7,0  | 7,2  | 7,3  | 8,0  |
| 1946.                     | 8,7  | 8,3  | 8,7  | 7,7  | 7,9  | 9,7  | 10,2 | 8,9  | 7,0  | 7,1  | 7,2  | 8,6  |
| 1947.                     | 11,3 | 11,3 | 10,1 | 6,8  | 6,6  | 8,6  | 9,7  | 8,1  | 6,3  | 7,0  | 6,5  | 7,7  |
| 1948.                     | 8,2  | 7,8  | 7,7  | 7,1  | 7,9  | 9,7  | 9,4  | 8,8  | 7,5  | 7,7  | 8,4  | 9,8  |

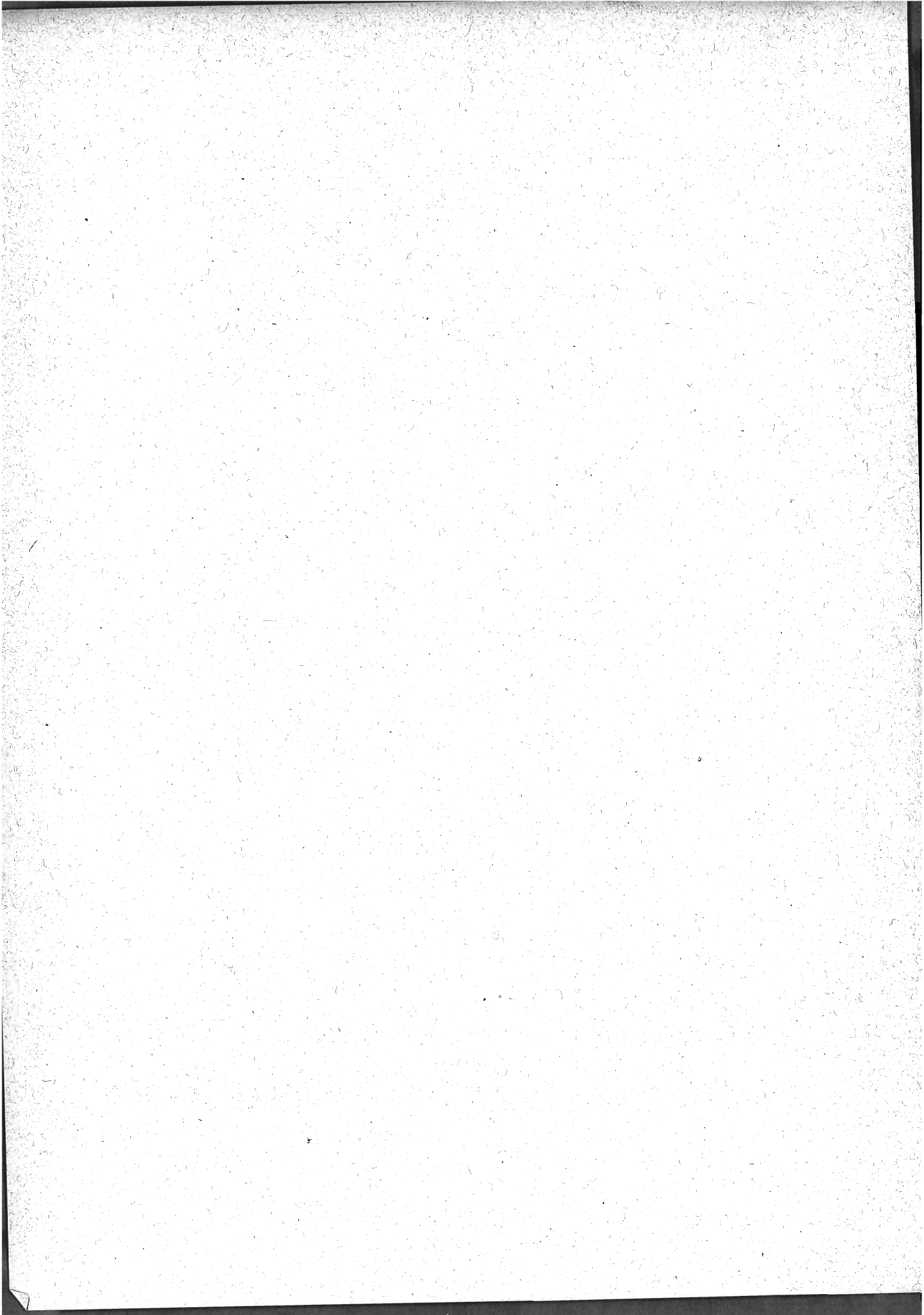



**APPENDICE**

---

**QUOZIENTI DEMOGRAFICI**

Tav. 1\* — Quozienti demografici - Regioni, Province e Comuni capoluoghi di provincia

Anno 1943

| PROVINCIE<br>E<br>REGIONI           | MATRIMONI         |                | NATI VIVI      |                | MORTI (a)      |                | ECCEDEXZA<br>NATI VIVI<br>SUI MORTI |                | NATI VIVI<br>ILLEGITTIMI |                | NATI MORTI     |                | MORTI<br>NEL PRIMO<br>ANNO DI VITA |                |
|-------------------------------------|-------------------|----------------|----------------|----------------|----------------|----------------|-------------------------------------|----------------|--------------------------|----------------|----------------|----------------|------------------------------------|----------------|
|                                     | % a b i t a n t i |                |                |                |                |                |                                     |                |                          |                |                |                |                                    |                |
|                                     | %o nati vivi      |                | %o nascite     |                | %o nati vivi   |                |                                     |                |                          |                |                |                |                                    |                |
|                                     | Pro-<br>vincia    | Capo-<br>luogo | Pro-<br>vincia | Capo-<br>luogo | Pro-<br>vincia | Capo-<br>luogo | Pro-<br>vincia                      | Capo-<br>luogo | Pro-<br>vincia           | Capo-<br>luogo | Pro-<br>vincia | Capo-<br>luogo | Pro-<br>vincia                     | Capo-<br>luogo |
| Alessandria . . . . .               | 5,1               | 4,9            | 12,9           | 11,6           | 15,6           | 16,4           | - 2,7                               | - 4,8          | 33,9                     | 82,4           | 20,3           | 20,2           | 58,2                               | 63,7           |
| Asti . . . . .                      | 4,3               | 4,3            | 14,3           | 13,8           | 16,7           | 18,2           | - 2,3                               | - 4,4          | 21,1                     | 52,1           | 27,0           | 37,9           | 74,9                               | 107,0          |
| Cuneo . . . . .                     | 4,3               | 4,0            | 17,4           | 18,0           | 16,7           | 19,9           | 0,7                                 | - 1,9          | 39,2                     | 124,0          | 24,5           | 24,5           | 115,9                              | 188,7          |
| Novara . . . . .                    | 4,0               | 3,7            | 13,3           | 11,8           | 15,3           | 18,6           | - 2,0                               | - 6,8          | 40,4                     | 97,4           | 23,1           | 45,9           | 78,2                               | 93,8           |
| Torino . . . . .                    | 4,4               | 4,0            | 9,6            | 4,6            | 14,0           | 8,7            | - 4,3                               | - 4,1          | 55,3                     | 143,9          | 24,8           | 23,8           | 94,1                               | 101,2          |
| Vercelli . . . . .                  | 3,9               | 4,2            | 11,4           | 14,2           | 16,0           | 20,7           | - 4,7                               | - 6,5          | 49,3                     | 101,6          | 22,9           | 22,4           | 76,0                               | 73,8           |
| <b>Piemonte . . . . .</b>           | <b>4,4</b>        | <b>4,1</b>     | <b>12,3</b>    | <b>7,1</b>     | <b>15,2</b>    | <b>11,5</b>    | <b>- 2,9</b>                        | <b>- 4,4</b>   | <b>43,1</b>              | <b>114,8</b>   | <b>23,8</b>    | <b>27,3</b>    | <b>88,9</b>                        | <b>102,5</b>   |
| <b>Valle d'Aosta . . . . .</b>      | <b>4,9</b>        | <b>4,0</b>     | <b>18,6</b>    | <b>22,8</b>    | <b>15,5</b>    | <b>14,4</b>    | <b>3,1</b>                          | <b>8,4</b>     | <b>76,4</b>              | <b>86,4</b>    | <b>14,6</b>    | <b>18,5</b>    | <b>106,0</b>                       | <b>97,2</b>    |
| Bergamo . . . . .                   | 4,3               | 4,7            | 25,6           | 22,3           | 16,5           | 20,2           | 9,1                                 | 2,1            | 22,0                     | 95,8           | 21,3           | 45,7           | 147,5                              | 136,6          |
| Brescia . . . . .                   | 4,3               | 5,0            | 23,2           | 19,0           | 14,5           | 20,5           | 8,6                                 | - 1,4          | 34,3                     | 64,3           | 20,8           | 22,2           | 118,9                              | 116,0          |
| Como . . . . .                      | 4,2               | 4,2            | 18,9           | 24,0           | 16,3           | 22,1           | 2,6                                 | 1,9            | 23,6                     | 64,7           | 19,4           | 24,7           | 99,1                               | 66,4           |
| Cremona . . . . .                   | 4,0               | 4,0            | 17,6           | 16,8           | 15,6           | 19,5           | 2,0                                 | - 2,8          | 46,0                     | 115,1          | 21,4           | 36,7           | 109,8                              | 88,2           |
| Mantova . . . . .                   | 5,0               | 5,3            | 17,5           | 22,6           | 12,1           | 19,0           | 5,3                                 | 3,6            | 61,1                     | 107,9          | 21,6           | 31,8           | 73,5                               | 109,7          |
| Milano . . . . .                    | 4,4               | 4,9            | 11,3           | 4,3            | 11,3           | 7,4            | -                                   | - 3,1          | 48,2                     | 127,6          | 19,6           | 23,1           | 120,5                              | 106,2          |
| Pavia . . . . .                     | 3,9               | 4,5            | 13,1           | 16,7           | 14,5           | 17,5           | - 1,4                               | - 0,7          | 36,6                     | 90,8           | 24,3           | 50,8           | 83,9                               | 83,2           |
| Sondrio . . . . .                   | 4,5               | 3,2            | 22,3           | 20,8           | 15,0           | 16,7           | 7,3                                 | 4,1            | 35,2                     | 46,1           | 20,4           | 50,5           | 97,8                               | 78,0           |
| Varese . . . . .                    | 4,5               | 4,6            | 16,7           | 22,1           | 15,2           | 20,7           | 1,5                                 | 1,4            | 25,3                     | 55,2           | 16,4           | 13,4           | 84,6                               | 86,6           |
| <b>Lombardia . . . . .</b>          | <b>4,4</b>        | <b>4,8</b>     | <b>16,5</b>    | <b>9,3</b>     | <b>13,6</b>    | <b>11,3</b>    | <b>2,9</b>                          | <b>- 2,0</b>   | <b>37,1</b>              | <b>95,9</b>    | <b>20,4</b>    | <b>29,3</b>    | <b>112,9</b>                       | <b>103,5</b>   |
| Bolzano . . . . .                   | 3,5               | 3,7            | 24,3           | 17,6           | 11,8           | 10,7           | 12,5                                | 6,9            | 61,3                     | 91,1           | 17,3           | 24,3           | 86,5                               | 73,2           |
| Trento . . . . .                    | 4,6               | 4,8            | 21,5           | 18,0           | 16,7           | 20,2           | 4,8                                 | - 2,2          | 48,6                     | 51,8           | 21,8           | 26,9           | 100,8                              | 142,0          |
| <b>Trentino- A. Adige . . . . .</b> | <b>4,1</b>        | <b>4,2</b>     | <b>22,7</b>    | <b>17,8</b>    | <b>14,6</b>    | <b>15,1</b>    | <b>8,1</b>                          | <b>2,7</b>     | <b>54,4</b>              | <b>72,8</b>    | <b>19,7</b>    | <b>25,5</b>    | <b>94,3</b>                        | <b>105,2</b>   |
| Belluno . . . . .                   | 5,8               | 5,1            | 20,4           | 25,2           | 13,4           | 17,3           | 7,0                                 | 7,9            | 39,8                     | 94,0           | 19,2           | 31,3           | 66,3                               | 71,5           |
| Padova . . . . .                    | 4,9               | 5,8            | 23,0           | 19,1           | 11,2           | 16,1           | 11,8                                | 3,0            | 40,5                     | 89,0           | 19,7           | 26,1           | 69,6                               | 78,1           |
| Rovigo . . . . .                    | 4,6               | 4,4            | 22,7           | 23,9           | 10,5           | 16,1           | 12,2                                | 7,8            | 88,8                     | 90,4           | 22,5           | 18,7           | 80,2                               | 76,3           |
| Treviso . . . . .                   | 5,0               | 5,6            | 22,7           | 22,4           | 11,2           | 18,1           | 11,5                                | 4,3            | 29,1                     | 110,8          | 19,7           | 28,1           | 63,1                               | 68,1           |
| Venezia . . . . .                   | 5,1               | 5,4            | 23,0           | 18,2           | 10,5           | 12,8           | 12,5                                | 5,4            | 43,5                     | 51,1           | 17,2           | 17,2           | 63,2                               | 65,3           |
| Verona . . . . .                    | 4,8               | 5,1            | 20,4           | 16,9           | 12,4           | 13,9           | 8,0                                 | 3,0            | 29,8                     | 68,9           | 22,1           | 33,1           | 78,6                               | 90,7           |
| Vicenza . . . . .                   | 4,7               | 6,1            | 22,8           | 19,1           | 11,6           | 14,7           | 11,2                                | 4,4            | 24,7                     | 52,8           | 16,2           | 18,7           | 65,8                               | 77,5           |
| <b>Veneto . . . . .</b>             | <b>4,9</b>        | <b>5,4</b>     | <b>22,3</b>    | <b>19,0</b>    | <b>11,4</b>    | <b>14,5</b>    | <b>10,9</b>                         | <b>4,5</b>     | <b>39,4</b>              | <b>71,4</b>    | <b>19,3</b>    | <b>23,7</b>    | <b>68,8</b>                        | <b>74,8</b>    |
| Gorizia . . . . .                   | 5,2               | 5,9            | 16,6           | 16,0           | 14,9           | 19,2           | 1,7                                 | - 3,2          | 82,9                     | 132,4          | 24,7           | 38,0           | 63,0                               | 60,4           |
| Udine . . . . .                     | 5,9               | 6,7            | 20,1           | 22,3           | 12,7           | 20,6           | 7,4                                 | 1,7            | 45,8                     | 155,9          | 17,3           | 34,2           | 74,3                               | 85,1           |
| <b>Friuli-Ven. Giulia . . . . .</b> | <b>5,8</b>        | <b>6,4</b>     | <b>19,5</b>    | <b>19,7</b>    | <b>13,0</b>    | <b>20,1</b>    | <b>6,6</b>                          | <b>- 0,4</b>   | <b>50,5</b>              | <b>147,9</b>   | <b>18,3</b>    | <b>35,5</b>    | <b>72,9</b>                        | <b>76,7</b>    |
| Genova . . . . .                    | 5,2               | 5,0            | 9,1            | 6,5            | 13,3           | 11,0           | - 4,2                               | - 4,5          | 67,9                     | 83,6           | 25,4           | 25,6           | 79,0                               | 98,7           |
| Imperia . . . . .                   | 4,9               | 4,9            | 11,8           | 12,4           | 16,6           | 17,1           | - 4,8                               | - 4,7          | 69,1                     | 90,9           | 27,3           | 26,0           | 75,8                               | 90,9           |
| La Spezia . . . . .                 | 5,3               | 4,3            | 11,4           | 5,3            | 10,3           | 6,8            | 1,1                                 | - 1,4          | 43,4                     | 99,4           | 27,7           | 31,1           | 88,6                               | 114,7          |
| Savona . . . . .                    | 5,0               | 5,2            | 12,7           | 9,5            | 13,6           | 14,3           | - 0,8                               | - 4,8          | 59,0                     | 127,3          | 28,2           | 39,3           | 64,0                               | 50,0           |
| <b>Liguria . . . . .</b>            | <b>5,1</b>        | <b>4,9</b>     | <b>10,3</b>    | <b>6,8</b>     | <b>13,2</b>    | <b>10,9</b>    | <b>- 2,9</b>                        | <b>- 4,1</b>   | <b>62,1</b>              | <b>90,6</b>    | <b>26,6</b>    | <b>27,7</b>    | <b>77,4</b>                        | <b>94,6</b>    |
| Bologna . . . . .                   | 5,3               | 4,8            | 14,0           | 9,5            | 13,8           | 14,5           | 0,2                                 | - 5,0          | 72,1                     | 133,9          | 18,1           | 20,0           | 62,0                               | 83,4           |
| Ferrara . . . . .                   | 5,4               | 5,8            | 18,7           | 16,7           | 10,2           | 13,5           | 8,5                                 | 3,3            | 137,4                    | 144,7          | 16,0           | 16,3           | 71,2                               | 84,3           |
| Forlì . . . . .                     | 5,0               | 4,9            | 21,1           | 16,1           | 12,4           | 13,2           | 8,6                                 | 2,9            | 27,0                     | 64,6           | 22,2           | 20,0           | 70,3                               | 64,6           |
| Modena . . . . .                    | 5,5               | 5,7            | 17,7           | 14,7           | 10,8           | 12,2           | 6,9                                 | 2,5            | 56,0                     | 85,4           | 21,5           | 21,2           | 75,0                               | 78,0           |
| Parma . . . . .                     | 5,4               | 5,3            | 15,2           | 16,4           | 11,6           | 13,0           | 3,6                                 | 3,4            | 48,9                     | 76,2           | 22,3           | 25,1           | 54,8                               | 55,4           |
| Piacenza . . . . .                  | 4,5               | 4,7            | 15,9           | 13,7           | 12,3           | 12,3           | 3,7                                 | 1,4            | 55,3                     | 96,0           | 25,0           | 38,0           | 78,6                               | 77,1           |
| Ravenna . . . . .                   | 4,4               | 4,2            | 13,8           | 13,2           | 11,6           | 11,2           | 2,2                                 | 2,0            | 45,0                     | 53,1           | 23,7           | 21,1           | 49,6                               | 60,3           |
| Reggio Emilia . . . . .             | 5,3               | 5,2            | 16,7           | 13,3           | 11,4           | 13,6           | 5,3                                 | - 0,3          | 52,0                     | 78,4           | 20,3           | 17,1           | 77,7                               | 84,2           |
| <b>Emilia-Romagna . . . . .</b>     | <b>5,2</b>        | <b>5,1</b>     | <b>16,6</b>    | <b>13,2</b>    | <b>12,0</b>    | <b>13,3</b>    | <b>4,6</b>                          | <b>- 0,1</b>   | <b>62,5</b>              | <b>100,3</b>   | <b>20,7</b>    | <b>21,6</b>    | <b>68,1</b>                        | <b>74,9</b>    |
| Arezzo . . . . .                    | 5,5               | 5,1            | 19,1           | 19,1           | 13,1           | 15,7           | 6,0                                 | 3,3            | 21,2                     | 41,1           | 26,6           | 21,7           | 78,0                               | 65,8           |
| Firenze . . . . .                   | 5,5               | 5,6            | 14,3           | 12,2           | 13,6           | 15,6           | 0,8                                 | - 3,4          | 39,0                     | 93,8           | 21,6           | 25,1           | 58,8                               | 72,8           |
| Grosseto . . . . .                  | 5,5               | 5,1            | 16,5           | 12,6           | 11,6           | 14,9           | 4,9                                 | - 2,3          | 20,6                     | 41,0           | 29,7           | 39,4           | 71,3                               | 84,6           |
| Livorno . . . . .                   | 4,9               | 4,3            | 11,7           | 7,4            | 13,9           | 15,9           | - 2,1                               | - 8,4          | 51,2                     | 106,0          | 19,5           | 15,5           | 62,9                               | 82,4           |
| Lucca . . . . .                     | 5,5               | 5,5            | 17,8           | 18,5           | 13,7           | 18,0           | 4,2                                 | 0,5            | 32,7                     | 52,7           | 25,1           | 26,9           | 72,7                               | 79,0           |
| Massa-Carrara (b) . . . . .         | 6,1               | 5,7            | 19,1           | 18,3           | 13,4           | 13,4           | 5,6                                 | 4,9            | 29,7                     | 39,0           | 23,9           | 26,4           | 74,8                               | 71,6           |
| Pisa . . . . .                      | 5,5               | 4,9            | 15,8           | 13,2           | 16,6           | 26,5           | - 0,8                               | - 13,3         | 21,5                     | 37,1           | 20,5           | 32,3           | 61,0                               | 87,2           |
| Pistoia . . . . .                   | 5,9               | 5,8            | 16,5           | 16,7           | 13,3           | 16,9           | 3,2                                 | - 0,2          | 40,8                     | 66,0           | 21,4           | 20,8           | 72,6                               | 95,4           |
| Siena . . . . .                     | 5,3               | 5,6            | 15,4           | 16,2           | 14,9           | 29,3           | 0,5                                 | - 13,1         | 26,4                     | 53,2           | 24,6           | 25,3           | 72,8                               | 82,9           |
| <b>Toscana . . . . .</b>            | <b>5,5</b>        | <b>5,3</b>     | <b>15,9</b>    | <b>13,8</b>    | <b>13,9</b>    | <b>17,2</b>    | <b>2,0</b>                          | <b>- 3,4</b>   | <b>31,8</b>              | <b>66,5</b>    | <b>23,4</b>    | <b>25,1</b>    | <b>67,8</b>                        | <b>77,5</b>    |

(a) Esclusi i morti in zone di operazioni di guerra.

(b) I quozienti demografici concernenti il capoluogo della provincia di Massa-Carrara si riferiscono al Comune di Apuania. Detto Comune con D. L. L. 1° marzo 1946 n. 48 è stato soppresso con la ricostituzione dei Comuni di Massa, Carrara e Montignoso. Con lo stesso Decreto la provincia di Apuania ha riassunto la denominazione di Massa-Carrara.



Segue : Tav. 1\* — Quozienti demografici - Regioni, Provincie e Comuni capoluoghi di provincia.

Segue : Anno 1943

| PROVINCIE<br>E<br>REGIONI         | MATRIMONI      |                | NATI VIVI      |                | MORTI (a)      |                | ECCEDEZZA<br>NATI VIVI<br>SUI MORTI |                | NATI VIVI<br>ILLEGITTIMI |                | NATI MORTI     |                | MORTI<br>NEL PRIMO<br>ANNO DI VITA |                |
|-----------------------------------|----------------|----------------|----------------|----------------|----------------|----------------|-------------------------------------|----------------|--------------------------|----------------|----------------|----------------|------------------------------------|----------------|
|                                   | %o abitanti    |                |                |                |                |                |                                     |                |                          |                |                |                |                                    |                |
|                                   | %o nati vivi   |                | %o nascite     |                | %o nati vivi   |                |                                     |                |                          |                |                |                |                                    |                |
|                                   | Pro-<br>vincia | Capo-<br>luogo | Pro-<br>vincia | Capo-<br>luogo | Pro-<br>vincia | Capo-<br>luogo | Pro-<br>vincia                      | Capo-<br>luogo | Pro-<br>vincia           | Capo-<br>luogo | Pro-<br>vincia | Capo-<br>luogo | Pro-<br>vincia                     | Capo-<br>luogo |
| Perugia . . . . .                 | 5,6            | 5,1            | 20,7           | 19,6           | 12,3           | 15,3           | 8,5                                 | 4,2            | 26,0                     | 43,4           | 31,0           | 50,9           | 71,4                               | 66,8           |
| Terni . . . . .                   | 4,7            | 5,1            | 17,4           | 46,1           | 15,5           | 19,7           | 2,0                                 | 26,4           | 31,1                     | 11,5           | 26,5           | 7,6            | 85,2                               | 26,4           |
| <b>Umbria . . . . .</b>           | <b>5,4</b>     | <b>5,1</b>     | <b>19,8</b>    | <b>32,0</b>    | <b>13,1</b>    | <b>17,4</b>    | <b>6,7</b>                          | <b>14,6</b>    | <b>27,2</b>              | <b>21,9</b>    | <b>29,9</b>    | <b>22,1</b>    | <b>74,8</b>                        | <b>39,5</b>    |
| Ancona . . . . .                  | 5,0            | 4,9            | 19,2           | 16,6           | 13,6           | 20,5           | 5,6                                 | - 3,9          | 30,3                     | 65,6           | 21,3           | 8,8            | 80,4                               | 131,2          |
| Ascoli Piceno . . . . .           | 4,2            | 3,8            | 19,6           | 21,6           | 12,2           | 15,2           | 7,4                                 | 6,5            | 20,2                     | 53,2           | 24,9           | 28,0           | 75,7                               | 74,5           |
| Macerata . . . . .                | 4,2            | 3,5            | 18,6           | 19,3           | 12,1           | 19,3           | 6,4                                 | -              | 22,5                     | 38,7           | 26,0           | 34,0           | 69,9                               | 66,8           |
| Pesaro e Urbino . . . . .         | 5,4            | 6,0            | 21,7           | 18,8           | 11,3           | 13,2           | 10,3                                | 5,6            | 23,9                     | 30,9           | 26,5           | 21,6           | 80,2                               | 62,8           |
| <b>Marche . . . . .</b>           | <b>4,7</b>     | <b>4,8</b>     | <b>19,7</b>    | <b>18,5</b>    | <b>12,4</b>    | <b>17,6</b>    | <b>7,4</b>                          | <b>0,9</b>     | <b>24,5</b>              | <b>50,9</b>    | <b>24,5</b>    | <b>19,9</b>    | <b>77,0</b>                        | <b>93,1</b>    |
| Frosinone . . . . .               | 4,7            | 5,8            | 20,2           | 22,0           | 11,6           | 12,2           | 8,6                                 | 9,8            | 17,9                     | 15,4           | 33,8           | 25,7           | 103,0                              | 109,9          |
| Latina . . . . .                  | 4,1            | 3,9            | 21,0           | 31,3           | 9,7            | 9,2            | 11,3                                | 22,1           | 26,5                     | 56,1           | 27,2           | 32,1           | 87,6                               | 83,5           |
| Rieti . . . . .                   | 4,6            | 5,0            | 22,7           | 22,2           | 13,9           | 14,6           | 8,8                                 | 7,7            | 17,5                     | 26,2           | 30,2           | 37,8           | 106,9                              | 94,2           |
| Roma . . . . .                    | 5,6            | 5,9            | 18,7           | 17,9           | 13,3           | 13,2           | 5,4                                 | 4,7            | 79,3                     | 98,2           | 17,6           | 14,8           | 91,4                               | 94,3           |
| Viterbo . . . . .                 | 5,4            | 5,7            | 19,8           | 18,9           | 16,0           | 21,9           | 3,8                                 | - 3,0          | 20,5                     | 67,9           | 33,5           | 25,9           | 82,5                               | 99,9           |
| <b>Lazio . . . . .</b>            | <b>5,3</b>     | <b>5,8</b>     | <b>19,4</b>    | <b>18,3</b>    | <b>13,0</b>    | <b>13,4</b>    | <b>6,4</b>                          | <b>4,9</b>     | <b>56,1</b>              | <b>92,9</b>    | <b>23,1</b>    | <b>16,5</b>    | <b>93,2</b>                        | <b>94,4</b>    |
| Campobasso . . . . .              | 3,8            | 2,7            | 19,2           | 13,3           | 17,0           | 7,8            | 2,2                                 | 5,5            | 21,0                     | 23,1           | 39,5           | 31,3           | 161,1                              | 110,9          |
| Chieti . . . . .                  | 4,5            | 4,4            | 20,2           | 23,3           | 16,7           | 23,6           | 3,5                                 | - 0,3          | 32,6                     | 97,2           | 46,7           | 37,6           | 136,0                              | 163,5          |
| L'Aquila . . . . .                | 4,9            | 4,8            | 20,5           | 22,7           | 16,2           | 19,4           | 4,3                                 | 3,4            | 23,5                     | 63,5           | 39,2           | 44,9           | 135,3                              | 149,0          |
| Pescara . . . . .                 | 4,2            | 4,3            | 18,7           | 13,0           | 12,2           | 9,1            | 6,5                                 | 3,9            | 35,9                     | 70,0           | 34,6           | 30,4           | 126,3                              | 68,8           |
| Teramo . . . . .                  | 5,1            | 5,3            | 22,1           | 21,6           | 13,6           | 23,3           | 8,4                                 | - 1,7          | 27,6                     | 63,8           | 33,4           | 63,3           | 104,9                              | 86,7           |
| <b>Abruzzi e Molise . . . . .</b> | <b>4,5</b>     | <b>4,4</b>     | <b>20,1</b>    | <b>18,5</b>    | <b>15,6</b>    | <b>16,1</b>    | <b>4,5</b>                          | <b>2,4</b>     | <b>27,4</b>              | <b>67,5</b>    | <b>39,5</b>    | <b>42,8</b>    | <b>135,1</b>                       | <b>120,3</b>   |
| Avellino . . . . .                | 4,7            | 4,5            | 26,8           | 29,4           | 17,7           | 28,6           | 9,0                                 | 0,7            | 27,3                     | 84,2           | 38,6           | 53,1           | 149,1                              | 178,4          |
| Benevento . . . . .               | 3,8            | 4,7            | 24,9           | 24,9           | 17,4           | 20,3           | 7,5                                 | 4,6            | 21,9                     | 43,6           | 42,9           | 42,6           | 128,5                              | 110,0          |
| Caserta . . . . .                 | 4,0            | 4,4            | 28,9           | 25,2           | 25,2           | 26,7           | 3,7                                 | - 1,5          | 20,9                     | 51,7           | 31,9           | 38,0           | 183,0                              | 162,4          |
| Napoli . . . . .                  | 5,4            | 5,0            | 24,8           | 18,0           | 22,6           | 24,3           | 2,2                                 | - 6,3          | 42,1                     | 78,4           | 32,0           | 34,6           | 164,6                              | 178,0          |
| Salerno . . . . .                 | 3,5            | 3,7            | 23,5           | 19,4           | 17,2           | 18,4           | 6,3                                 | 1,1            | 31,6                     | 90,8           | 36,4           | 42,8           | 146,2                              | 157,3          |
| <b>Campania . . . . .</b>         | <b>4,6</b>     | <b>4,9</b>     | <b>25,4</b>    | <b>19,0</b>    | <b>21,0</b>    | <b>23,9</b>    | <b>4,4</b>                          | <b>- 4,9</b>   | <b>33,5</b>              | <b>76,1</b>    | <b>34,5</b>    | <b>36,7</b>    | <b>159,4</b>                       | <b>172,2</b>   |
| Bari . . . . .                    | 5,5            | 6,4            | 28,3           | 25,3           | 18,9           | 19,0           | 9,4                                 | 6,3            | 23,1                     | 62,9           | 34,1           | 32,6           | 163,5                              | 170,6          |
| Brindisi . . . . .                | 5,6            | 7,1            | 26,5           | 21,2           | 15,2           | 11,1           | 11,3                                | 10,1           | 36,6                     | 70,5           | 45,0           | 51,9           | 133,6                              | 144,7          |
| Foggia . . . . .                  | 5,1            | 4,2            | 26,7           | 18,0           | 17,2           | 14,9           | 9,5                                 | 3,0            | 17,3                     | 52,1           | 36,0           | 39,5           | 176,7                              | 188,4          |
| Lecce . . . . .                   | 5,0            | 5,9            | 27,0           | 23,5           | 15,5           | 24,1           | 11,5                                | - 0,6          | 21,0                     | 115,5          | 37,1           | 43,7           | 138,8                              | 119,4          |
| Taranto . . . . .                 | 5,0            | 4,7            | 25,2           | 16,9           | 14,2           | 10,8           | 11,0                                | 6,2            | 33,2                     | 51,8           | 35,3           | 36,4           | 158,9                              | 184,1          |
| <b>Puglia . . . . .</b>           | <b>5,3</b>     | <b>5,6</b>     | <b>27,1</b>    | <b>21,4</b>    | <b>16,9</b>    | <b>15,9</b>    | <b>10,2</b>                         | <b>5,5</b>     | <b>24,1</b>              | <b>65,2</b>    | <b>36,3</b>    | <b>37,1</b>    | <b>157,9</b>                       | <b>168,1</b>   |
| Matera . . . . .                  | 3,5            | 2,9            | 25,0           | 30,1           | 16,9           | 16,4           | 8,0                                 | 13,7           | 22,7                     | 32,5           | 58,9           | 61,0           | 171,4                              | 142,9          |
| Potenza . . . . .                 | 3,9            | 3,0            | 23,8           | 24,2           | 17,4           | 24,6           | 6,3                                 | 0,4            | 29,7                     | 95,6           | 49,6           | 70,3           | 192,6                              | 176,9          |
| <b>Basilicata . . . . .</b>       | <b>3,8</b>     | <b>2,9</b>     | <b>24,1</b>    | <b>26,9</b>    | <b>17,3</b>    | <b>20,7</b>    | <b>6,8</b>                          | <b>6,2</b>     | <b>27,6</b>              | <b>62,5</b>    | <b>52,3</b>    | <b>65,4</b>    | <b>186,4</b>                       | <b>159,1</b>   |
| Catanzaro . . . . .               | 5,2            | 6,0            | 27,8           | 27,9           | 17,9           | 23,7           | 9,9                                 | 4,3            | 39,0                     | 102,3          | 39,5           | 55,0           | 160,2                              | 177,3          |
| Cosenza . . . . .                 | 4,7            | 5,5            | 24,9           | 23,0           | 14,8           | 19,2           | 10,0                                | 3,8            | 48,1                     | 135,0          | 42,3           | 41,3           | 146,2                              | 154,6          |
| Reggio di Calabria . . . . .      | 4,8            | 4,2            | 25,0           | 19,0           | 16,7           | 16,0           | 8,2                                 | 3,0            | 40,8                     | 77,1           | 35,7           | 35,8           | 134,2                              | 139,1          |
| <b>Calabria . . . . .</b>         | <b>4,9</b>     | <b>4,9</b>     | <b>25,9</b>    | <b>21,8</b>    | <b>16,5</b>    | <b>18,4</b>    | <b>9,4</b>                          | <b>3,4</b>     | <b>42,5</b>              | <b>96,8</b>    | <b>39,2</b>    | <b>42,6</b>    | <b>147,6</b>                       | <b>153,5</b>   |
| Agrigento . . . . .               | 4,3            | 4,7            | 25,9           | 24,1           | 20,9           | 31,9           | 5,0                                 | - 7,8          | 13,6                     | 27,3           | 39,4           | 58,6           | 174,4                              | 228,4          |
| Caltanissetta . . . . .           | 4,6            | 5,0            | 28,5           | 25,1           | 21,3           | 28,7           | 7,2                                 | - 3,6          | 13,9                     | 28,3           | 42,4           | 37,8           | 179,8                              | 161,7          |
| Catania . . . . .                 | 5,1            | 6,0            | 22,7           | 20,1           | 23,9           | 23,1           | 1,2                                 | - 2,9          | 33,0                     | 71,1           | 34,5           | 28,3           | 180,9                              | 156,3          |
| Enna . . . . .                    | 4,5            | 4,9            | 26,3           | 25,1           | 23,5           | 22,8           | 2,9                                 | 2,3            | 17,8                     | 34,9           | 43,5           | 42,5           | 186,8                              | 156,9          |
| Messina . . . . .                 | 4,0            | 3,6            | 19,0           | 14,0           | 18,3           | 18,3           | 0,7                                 | - 4,3          | 43,8                     | 65,6           | 32,7           | 26,3           | 127,1                              | 151,0          |
| Palermo . . . . .                 | 4,5            | 4,1            | 21,1           | 14,1           | 19,8           | 18,6           | 1,2                                 | - 4,5          | 26,7                     | 54,7           | 37,5           | 29,6           | 122,8                              | 105,1          |
| Ragusa . . . . .                  | 4,5            | 3,4            | 20,4           | 16,6           | 15,2           | 13,1           | 5,2                                 | 3,4            | 25,4                     | 18,9           | 42,4           | 39,8           | 124,6                              | 107,7          |
| Siracusa . . . . .                | 5,5            | 6,8            | 22,4           | 20,3           | 19,1           | 22,5           | 3,3                                 | - 2,2          | 26,5                     | 28,3           | 40,0           | 29,1           | 166,4                              | 175,0          |
| Trapani . . . . .                 | 5,0            | 5,1            | 22,7           | 17,0           | 18,9           | 18,7           | 3,8                                 | - 1,7          | 17,9                     | 18,5           | 39,3           | 32,9           | 138,1                              | 202,8          |
| <b>Sicilia . . . . .</b>          | <b>4,6</b>     | <b>4,6</b>     | <b>22,5</b>    | <b>17,0</b>    | <b>20,3</b>    | <b>20,4</b>    | <b>2,2</b>                          | <b>- 3,4</b>   | <b>25,9</b>              | <b>51,5</b>    | <b>38,0</b>    | <b>31,6</b>    | <b>153,3</b>                       | <b>145,7</b>   |
| Cagliari . . . . .                | 5,7            | 3,0            | 26,4           | 8,8            | 18,1           | 11,4           | 8,2                                 | - 2,7          | 29,2                     | 80,4           | 22,2           | 20,6           | 115,2                              | 12,8           |
| Nuoro . . . . .                   | 5,1            | 5,3            | 29,4           | 28,5           | 18,8           | 36,1           | 10,6                                | - 7,6          | 20,9                     | 60,2           | 25,7           | 40,9           | 111,2                              | 67,7           |
| Sassari . . . . .                 | 5,4            | 5,7            | 26,1           | 25,7           | 19,4           | 26,5           | 6,7                                 | - 0,8          | 32,8                     | 89,1           | 27,3           | 44,0           | 120,2                              | 105,7          |
| <b>Sardegna . . . . .</b>         | <b>5,5</b>     | <b>4,0</b>     | <b>26,9</b>    | <b>15,5</b>    | <b>18,6</b>    | <b>17,9</b>    | <b>8,3</b>                          | <b>- 2,4</b>   | <b>28,3</b>              | <b>82,3</b>    | <b>24,4</b>    | <b>35,5</b>    | <b>115,7</b>                       | <b>68,2</b>    |
| <b>ITALIA . . . . .</b>           | <b>4,8</b>     | <b>5,0</b>     | <b>19,9</b>    | <b>14,9</b>    | <b>15,2</b>    | <b>15,4</b>    | <b>4,7</b>                          | <b>- 0,5</b>   | <b>37,5</b>              | <b>78,9</b>    | <b>28,5</b>    | <b>28,1</b>    | <b>115,1</b>                       | <b>111,4</b>   |

(a) Cfr. la corrispondente nota a pag. 2.

Segue: Tav. 1\* — Quozienti demografici - Regioni, Province e Comuni capoluoghi di provincia

Anno 1944

| PROVINCIE<br>E<br>REGIONI           | MATRIMONI      |                | NATI VIVI      |                | MORTI (a)      |                | ECCEDEZZA<br>NATI VIVI<br>SUI MORTI |                | NATI VIVI<br>ILLEGITIMI |                | NATI MORTI     |                | MORTI<br>NEL PRIMO<br>ANNO DI VITA |                |                |                |           |  |             |  |
|-------------------------------------|----------------|----------------|----------------|----------------|----------------|----------------|-------------------------------------|----------------|-------------------------|----------------|----------------|----------------|------------------------------------|----------------|----------------|----------------|-----------|--|-------------|--|
|                                     | % abitanti     |                |                |                |                |                |                                     |                |                         |                |                |                |                                    |                | % nati vivi    |                | % nascite |  | % nati vivi |  |
|                                     | Pro-<br>vincia | Capo-<br>luogo | Pro-<br>vincia | Capo-<br>luogo | Pro-<br>vincia | Capo-<br>luogo | Pro-<br>vincia                      | Capo-<br>luogo | Pro-<br>vincia          | Capo-<br>luogo | Pro-<br>vincia | Capo-<br>luogo | Pro-<br>vincia                     | Capo-<br>luogo | Pro-<br>vincia | Capo-<br>luogo |           |  |             |  |
| Alessandria . . . . .               | 5,1            | 4,2            | 12,2           | 9,1            | 17,5           | 19,4           | - 5,3                               | -10,3          | 32,8                    | 79,4           | 24,1           | 14,9           | 59,1                               | 78,2           |                |                |           |  |             |  |
| Asti . . . . .                      | 5,1            | 4,7            | 13,0           | 11,4           | 17,5           | 17,3           | - 4,5                               | - 6,0          | 22,9                    | 52,9           | 25,0           | 31,4           | 62,8                               | 83,6           |                |                |           |  |             |  |
| Cuneo . . . . .                     | 5,5            | 5,2            | 16,4           | 17,0           | 18,7           | 22,7           | - 2,3                               | - 5,7          | 38,6                    | 103,1          | 24,9           | 37,5           | 82,4                               | 117,0          |                |                |           |  |             |  |
| Novara . . . . .                    | 4,5            | 4,1            | 13,6           | 12,4           | 16,5           | 18,9           | - 2,9                               | - 6,5          | 49,4                    | 110,4          | 18,1           | 22,2           | 65,2                               | 83,0           |                |                |           |  |             |  |
| Torino . . . . .                    | 4,2            | 3,8            | 10,1           | 6,4            | 13,8           | 7,7            | - 3,7                               | - 1,2          | 56,0                    | 117,3          | 23,3           | 25,0           | 78,6                               | 78,0           |                |                |           |  |             |  |
| Vercelli . . . . .                  | 4,2            | 4,6            | 11,5           | 13,3           | 17,9           | 23,1           | - 6,4                               | - 9,8          | 47,6                    | 77,7           | 23,7           | 42,3           | 63,0                               | 70,7           |                |                |           |  |             |  |
| <b>Piemonte . . . . .</b>           | <b>4,6</b>     | <b>4,0</b>     | <b>12,2</b>    | <b>8,1</b>     | <b>16,2</b>    | <b>11,3</b>    | <b>- 4,0</b>                        | <b>- 3,2</b>   | <b>44,6</b>             | <b>104,0</b>   | <b>23,3</b>    | <b>26,6</b>    | <b>72,4</b>                        | <b>82,0</b>    |                |                |           |  |             |  |
| <b>Valle d'Aosta . . . . .</b>      | <b>4,6</b>     | <b>4,3</b>     | <b>17,2</b>    | <b>19,9</b>    | <b>18,3</b>    | <b>13,7</b>    | <b>- 1,1</b>                        | <b>6,2</b>     | <b>90,0</b>             | <b>104,7</b>   | <b>19,9</b>    | <b>35,1</b>    | <b>108,4</b>                       | <b>110,8</b>   |                |                |           |  |             |  |
| Bergamo . . . . .                   | 4,5            | 4,8            | 24,7           | 21,3           | 16,6           | 22,2           | 8,1                                 | - 0,8          | 25,2                    | 124,7          | 19,7           | 34,8           | 144,8                              | 163,6          |                |                |           |  |             |  |
| Brescia . . . . .                   | 4,9            | 5,6            | 22,6           | 12,0           | 14,9           | 18,7           | 7,7                                 | - 6,7          | 39,5                    | 60,9           | 20,1           | 27,3           | 110,2                              | 180,9          |                |                |           |  |             |  |
| Como . . . . .                      | 4,7            | 4,7            | 18,5           | 21,5           | 16,5           | 22,8           | 2,0                                 | - 1,3          | 27,9                    | 82,8           | 19,7           | 30,3           | 93,0                               | 85,4           |                |                |           |  |             |  |
| Cremona . . . . .                   | 4,4            | 5,0            | 16,6           | 13,0           | 16,1           | 20,9           | 0,5                                 | - 7,8          | 45,7                    | 117,2          | 19,1           | 31,4           | 104,3                              | 144,0          |                |                |           |  |             |  |
| Mantova . . . . .                   | 4,5            | 4,1            | 17,3           | 14,8           | 13,7           | 22,1           | 3,6                                 | - 7,3          | 89,0                    | 161,6          | 19,4           | 24,4           | 70,9                               | 119,6          |                |                |           |  |             |  |
| Milano . . . . .                    | 4,6            | 4,4            | 12,8           | 7,6            | 11,5           | 8,0            | 1,3                                 | - 0,4          | 55,0                    | 94,8           | 19,5           | 17,6           | 96,0                               | 71,0           |                |                |           |  |             |  |
| Pavia . . . . .                     | 3,7            | 4,0            | 11,3           | 14,7           | 14,9           | 20,5           | - 3,6                               | - 5,8          | 47,4                    | 107,5          | 29,4           | 29,5           | 72,0                               | 94,5           |                |                |           |  |             |  |
| Sondrio . . . . .                   | 4,3            | 4,8            | 21,8           | 21,0           | 15,8           | 21,7           | 6,0                                 | - 0,7          | 44,0                    | 106,9          | 22,7           | 46,1           | 81,4                               | 62,1           |                |                |           |  |             |  |
| Varese . . . . .                    | 4,7            | 4,2            | 16,5           | 20,1           | 14,8           | 19,9           | 1,7                                 | 0,3            | 32,4                    | 86,5           | 18,1           | 24,5           | 82,1                               | 96,7           |                |                |           |  |             |  |
| <b>Lombardia . . . . .</b>          | <b>4,5</b>     | <b>4,5</b>     | <b>16,7</b>    | <b>10,4</b>    | <b>13,9</b>    | <b>12,0</b>    | <b>2,8</b>                          | <b>- 1,6</b>   | <b>44,6</b>             | <b>98,2</b>    | <b>20,2</b>    | <b>23,9</b>    | <b>101,8</b>                       | <b>100,6</b>   |                |                |           |  |             |  |
| Bolzano . . . . .                   | 2,7            | 2,7            | 21,4           | 8,9            | 12,6           | 5,7            | 8,8                                 | 3,2            | 96,6                    | 192,8          | 20,2           | 28,9           | 89,9                               | 94,0           |                |                |           |  |             |  |
| Trento . . . . .                    | 4,0            | 3,6            | 20,3           | 9,8            | 17,0           | 13,6           | 3,3                                 | - 3,8          | 43,4                    | 67,5           | 20,0           | 35,0           | 83,3                               | 128,5          |                |                |           |  |             |  |
| <b>Trentino-A.Adige . . . . .</b>   | <b>3,4</b>     | <b>3,2</b>     | <b>20,7</b>    | <b>9,3</b>     | <b>15,1</b>    | <b>9,4</b>     | <b>5,6</b>                          | <b>-</b>       | <b>66,7</b>             | <b>131,7</b>   | <b>20,1</b>    | <b>31,9</b>    | <b>86,2</b>                        | <b>110,8</b>   |                |                |           |  |             |  |
| Belluno . . . . .                   | 5,3            | 4,7            | 19,9           | 20,5           | 15,6           | 19,3           | 4,3                                 | 1,2            | 49,8                    | 106,2          | 22,0           | 41,1           | 61,9                               | 61,6           |                |                |           |  |             |  |
| Padova . . . . .                    | 4,0            | 4,0            | 22,3           | 11,4           | 12,3           | 13,1           | 10,0                                | - 1,7          | 58,4                    | 145,4          | 19,6           | 26,5           | 71,3                               | 101,6          |                |                |           |  |             |  |
| Rovigo . . . . .                    | 3,5            | 3,5            | 24,0           | 20,7           | 12,2           | 17,4           | 11,8                                | 3,3            | 120,0                   | 93,9           | 23,9           | 18,0           | 76,4                               | 82,5           |                |                |           |  |             |  |
| Treviso . . . . .                   | 4,7            | 3,9            | 22,1           | 8,9            | 13,2           | 25,1           | 8,9                                 | -16,2          | 34,8                    | 91,2           | 19,4           | 28,4           | 62,7                               | 105,8          |                |                |           |  |             |  |
| Venezia . . . . .                   | 4,5            | 4,7            | 22,5           | 17,1           | 12,4           | 15,2           | 10,1                                | 1,8            | 55,2                    | 66,5           | 16,5           | 13,5           | 77,9                               | 87,3           |                |                |           |  |             |  |
| Verona . . . . .                    | 4,1            | 4,1            | 18,8           | 9,9            | 13,9           | 15,0           | 4,9                                 | - 5,1          | 46,3                    | 93,9           | 17,9           | 23,8           | 77,8                               | 112,6          |                |                |           |  |             |  |
| Vicenza . . . . .                   | 4,0            | 3,8            | 21,6           | 9,2            | 13,4           | 16,0           | 8,2                                 | - 6,9          | 33,8                    | 78,6           | 17,9           | 18,6           | 66,4                               | 109,2          |                |                |           |  |             |  |
| <b>Veneto . . . . .</b>             | <b>4,3</b>     | <b>4,3</b>     | <b>21,7</b>    | <b>13,5</b>    | <b>13,1</b>    | <b>15,8</b>    | <b>8,6</b>                          | <b>- 2,3</b>   | <b>53,9</b>             | <b>89,4</b>    | <b>19,0</b>    | <b>20,0</b>    | <b>71,3</b>                        | <b>94,0</b>    |                |                |           |  |             |  |
| Gorizia . . . . .                   | 5,0            | 4,7            | 15,3           | 13,1           | 14,5           | 18,1           | 0,8                                 | - 5,0          | 91,9                    | 128,0          | 25,3           | 31,7           | 56,3                               | 49,8           |                |                |           |  |             |  |
| Udine . . . . .                     | 5,5            | 7,0            | 20,2           | 20,1           | 14,0           | 22,9           | 6,2                                 | - 2,9          | 52,0                    | 185,1          | 15,9           | 22,6           | 68,8                               | 108,4          |                |                |           |  |             |  |
| <b>Friuli-Ven. Giulia . . . . .</b> | <b>5,4</b>     | <b>6,1</b>     | <b>19,4</b>    | <b>17,2</b>    | <b>14,1</b>    | <b>20,9</b>    | <b>5,3</b>                          | <b>- 3,7</b>   | <b>56,7</b>             | <b>167,0</b>   | <b>17,0</b>    | <b>25,5</b>    | <b>67,3</b>                        | <b>89,8</b>    |                |                |           |  |             |  |
| Genova . . . . .                    | 4,7            | 4,7            | 10,2           | 8,8            | 14,8           | 12,9           | - 4,6                               | - 4,1          | 73,2                    | 86,2           | 24,5           | 27,7           | 103,8                              | 127,5          |                |                |           |  |             |  |
| Imperia . . . . .                   | 4,8            | 4,7            | 11,8           | 11,4           | 20,0           | 17,9           | - 8,2                               | - 6,4          | 65,0                    | 70,2           | 27,0           | 17,2           | 90,7                               | 149,1          |                |                |           |  |             |  |
| La Spezia . . . . .                 | 4,7            | 3,8            | 12,5           | 7,1            | 12,2           | 8,0            | 0,3                                 | - 0,9          | 50,4                    | 101,5          | 24,1           | 30,2           | 66,7                               | 70,4           |                |                |           |  |             |  |
| Savona . . . . .                    | 4,6            | 4,6            | 12,4           | 8,8            | 15,6           | 16,0           | - 3,2                               | - 7,2          | 59,1                    | 124,2          | 21,2           | 28,9           | 70,5                               | 81,1           |                |                |           |  |             |  |
| <b>Liguria . . . . .</b>            | <b>4,7</b>     | <b>4,5</b>     | <b>11,1</b>    | <b>8,6</b>     | <b>15,1</b>    | <b>12,6</b>    | <b>- 4,0</b>                        | <b>- 4,0</b>   | <b>65,8</b>             | <b>90,3</b>    | <b>24,1</b>    | <b>27,6</b>    | <b>89,9</b>                        | <b>118,2</b>   |                |                |           |  |             |  |
| Bologna . . . . .                   | 3,7            | 3,0            | 13,1           | 7,0            | 19,2           | 16,3           | - 6,1                               | - 9,3          | 86,7                    | 170,2          | 17,7           | 13,8           | 79,4                               | 116,5          |                |                |           |  |             |  |
| Ferrara . . . . .                   | 4,1            | 3,7            | 19,5           | 11,2           | 12,6           | 12,2           | 6,9                                 | - 1,0          | 162,8                   | 180,4          | 14,7           | 10,9           | 65,8                               | 52,3           |                |                |           |  |             |  |
| Forlì . . . . .                     | 4,1            | 4,1            | 19,6           | 15,8           | 23,8           | 27,3           | - 4,2                               | -11,5          | 34,7                    | 70,7           | 19,0           | 16,3           | 112,6                              | 79,4           |                |                |           |  |             |  |
| Modena . . . . .                    | 4,7            | 4,6            | 17,1           | 11,0           | 14,7           | 14,9           | 2,4                                 | - 3,9          | 80,6                    | 101,1          | 18,6           | 24,1           | 78,9                               | 69,0           |                |                |           |  |             |  |
| Parma . . . . .                     | 4,7            | 4,9            | 15,3           | 12,7           | 15,6           | 16,3           | - 0,3                               | - 3,7          | 63,1                    | 107,5          | 21,6           | 29,9           | 61,4                               | 59,0           |                |                |           |  |             |  |
| Piacenza . . . . .                  | 4,0            | 3,3            | 15,1           | 7,9            | 14,5           | 11,1           | 0,6                                 | - 3,3          | 60,8                    | 100,2          | 23,6           | 20,9           | 67,2                               | 77,2           |                |                |           |  |             |  |
| Ravenna . . . . .                   | 3,4            | 3,0            | 13,8           | 12,6           | 22,3           | 19,7           | - 8,5                               | - 7,2          | 57,3                    | 59,5           | 20,5           | 19,4           | 64,9                               | 63,3           |                |                |           |  |             |  |
| Reggio Emilia . . . . .             | 4,8            | 4,5            | 16,3           | 10,8           | 14,8           | 15,0           | 1,5                                 | - 4,2          | 66,9                    | 80,2           | 21,2           | 21,2           | 70,0                               | 80,2           |                |                |           |  |             |  |
| <b>Emilia-Romagna . . . . .</b>     | <b>4,2</b>     | <b>3,7</b>     | <b>16,1</b>    | <b>10,2</b>    | <b>17,4</b>    | <b>16,2</b>    | <b>- 1,3</b>                        | <b>- 6,0</b>   | <b>78,9</b>             | <b>118,4</b>   | <b>19,1</b>    | <b>19,0</b>    | <b>77,9</b>                        | <b>77,9</b>    |                |                |           |  |             |  |
| Arezzo . . . . .                    | 4,4            | 3,5            | 16,7           | 13,0           | 23,0           | 22,9           | - 6,3                               | - 9,9          | 36,9                    | 50,4           | 25,9           | 30,2           | 114,2                              | 151,1          |                |                |           |  |             |  |
| Firenze . . . . .                   | 4,1            | 4,7            | 13,6           | 12,6           | 22,2           | 26,0           | - 8,6                               | -13,4          | 51,2                    | 101,5          | 20,3           | 18,7           | 93,6                               | 104,6          |                |                |           |  |             |  |
| Grosseto . . . . .                  | 6,0            | 5,5            | 16,0           | 12,5           | 15,1           | 10,4           | 0,9                                 | 2,1            | 45,4                    | 92,5           | 20,8           | 29,9           | 71,6                               | 74,6           |                |                |           |  |             |  |
| Livorno . . . . .                   | 4,6            | 3,4            | 10,2           | 5,8            | 13,0           | 10,3           | - 2,8                               | - 4,5          | 76,1                    | 159,2          | 23,7           | 40,3           | 62,8                               | 81,5           |                |                |           |  |             |  |
| Lucca . . . . .                     | 4,0            | 4,1            | 17,8           | 16,6           | 19,7           | 25,8           | - 1,9                               | - 9,2          | 35,4                    | 58,5           | 23,9           | 29,1           | 74,6                               | 95,6           |                |                |           |  |             |  |
| Massa-Carrara (b) . . . . .         | 4,0            | 2,7            | 14,4           | 12,3           | 16,8           | 14,3           | - 2,4                               | - 2,0          | 34,6                    | 54,1           | 26,4           | 26,3           | 78,2                               | 81,9           |                |                |           |  |             |  |
| Pisa . . . . .                      | 4,8            | 3,3            | 13,7           | 7,2            | 23,4           | 23,5           | - 9,7                               | -16,4          | 31,3                    | 77,9           | 21,0           | 27,0           | 83,3                               | 145,3          |                |                |           |  |             |  |
| Pistoia . . . . .                   | 5,4            | 4,7            | 16,1           | 13,3           | 18,3           | 19,4           | - 2,2                               | - 6,1          | 42,2                    | 55,4           | 16,5           | 19,1           | 77,2                               | 95,5           |                |                |           |  |             |  |
| Siena . . . . .                     | 4,7            | 5,0            | 14,1           | 13,8           | 24,0           | 40,4           | - 9,9                               | -26,5          | 47,5                    | 113,8          | 11,6           | 28,0           | 92,3                               | 131,1          |                |                |           |  |             |  |
| <b>Toscana . . . . .</b>            | <b>4,5</b>     | <b>4,1</b>     | <b>14,6</b>    | <b>11,7</b>    | <b>20,4</b>    | <b>21,9</b>    | <b>- 5,8</b>                        | <b>-10,2</b>   | <b>44,1</b>             | <b>86,3</b>    | <b>21,2</b>    | <b>24,6</b>    | <b>86,4</b>                        | <b>104,5</b>   |                |                |           |  |             |  |

(a) (b) Cfr. le corrispondenti note a pag. 2.

Segue : Tav. 1\* — Quozienti demografici - Regioni, Province e Comuni capoluoghi di provincia

Segue : Anno 1944

| PROVINCIE<br>E<br>REGIONI         | MATRIMONI      |                | NATI VIVI      |                | MORTI (a)      |                | ECCEDENZA<br>NATI VIVI<br>SUI MORTI |                | NATI VIVI<br>ILLEGITIMI |                | NATI MORTI     |                | MORTI<br>NEL PRIMO<br>ANNO DI VITA |                |                |                |           |  |             |  |
|-----------------------------------|----------------|----------------|----------------|----------------|----------------|----------------|-------------------------------------|----------------|-------------------------|----------------|----------------|----------------|------------------------------------|----------------|----------------|----------------|-----------|--|-------------|--|
|                                   | % abitanti     |                |                |                |                |                |                                     |                |                         |                |                |                |                                    |                | % nati vivi    |                | % nascite |  | % nati vivi |  |
|                                   | Pro-<br>vincia | Capo-<br>luogo | Pro-<br>vincia | Capo-<br>luogo | Pro-<br>vincia | Capo-<br>luogo | Pro-<br>vincia                      | Capo-<br>luogo | Pro-<br>vincia          | Capo-<br>luogo | Pro-<br>vincia | Capo-<br>luogo | Pro-<br>vincia                     | Capo-<br>luogo | Pro-<br>vincia | Capo-<br>luogo |           |  |             |  |
| Perugia . . . . .                 | 5,9            | 5,2            | 19,0           | 17,0           | 17,3           | 23,5           | 1,7                                 | - 6,5          | 33,7                    | 62,2           | 31,6           | 48,0           | 86,8                               | 89,7           |                |                |           |  |             |  |
| Terni . . . . .                   | 5,0            | 4,6            | 16,2           | 11,5           | 14,9           | 10,0           | 1,3                                 | 1,5            | 49,5                    | 58,4           | 33,8           | 37,1           | 89,3                               | 85,9           |                |                |           |  |             |  |
| <b>Umbria . . . . .</b>           | <b>5,6</b>     | <b>4,9</b>     | <b>18,2</b>    | <b>14,4</b>    | <b>16,6</b>    | <b>17,2</b>    | <b>1,6</b>                          | <b>- 2,8</b>   | <b>37,5</b>             | <b>60,8</b>    | <b>32,1</b>    | <b>44,0</b>    | <b>87,4</b>                        | <b>88,3</b>    |                |                |           |  |             |  |
| Ancona . . . . .                  | 4,0            | 2,6            | 17,3           | 8,7            | 18,5           | 11,9           | - 1,2                               | - 3,2          | 34,8                    | 61,2           | 24,1           | 25,1           | 92,0                               | 83,2           |                |                |           |  |             |  |
| Ascoli Piceno . . . . .           | 4,2            | 4,6            | 17,9           | 19,5           | 14,1           | 18,8           | 3,8                                 | 0,6            | 31,6                    | 69,7           | 25,2           | 20,8           | 79,7                               | 88,5           |                |                |           |  |             |  |
| Macerata . . . . .                | 4,7            | 5,2            | 17,8           | 16,4           | 16,0           | 26,1           | 1,8                                 | - 9,7          | 30,5                    | 53,7           | 26,5           | 22,2           | 82,0                               | 95,0           |                |                |           |  |             |  |
| Pesaro e Urbino . . . . .         | 4,0            | 2,7            | 20,0           | 12,0           | 19,7           | 17,1           | 0,3                                 | - 5,1          | 28,3                    | 39,7           | 28,3           | 26,8           | 114,8                              | 86,2           |                |                |           |  |             |  |
| <b>Marche . . . . .</b>           | <b>4,2</b>     | <b>3,4</b>     | <b>18,2</b>    | <b>12,7</b>    | <b>17,2</b>    | <b>16,4</b>    | <b>1,0</b>                          | <b>- 3,7</b>   | <b>31,4</b>             | <b>57,9</b>    | <b>26,0</b>    | <b>23,6</b>    | <b>93,0</b>                        | <b>87,6</b>    |                |                |           |  |             |  |
| Frosinone . . . . .               | 2,7            | 5,2            | 11,4           | 16,6           | 11,4           | 14,6           | ..                                  | 2,1            | 28,0                    | 18,1           | 29,9           | 26,4           | 114,0                              | 84,3           |                |                |           |  |             |  |
| Latina . . . . .                  | 3,1            | 3,3            | 13,3           | 13,7           | 15,0           | 12,9           | - 1,7                               | 0,8            | 36,6                    | 74,9           | 21,5           | 17,8           | 123,3                              | 160,2          |                |                |           |  |             |  |
| Rieti . . . . .                   | 5,2            | 5,2            | 20,4           | 21,3           | 17,4           | 19,3           | 3,0                                 | 2,0            | 31,0                    | 66,5           | 29,2           | 29,9           | 94,7                               | 85,0           |                |                |           |  |             |  |
| Roma . . . . .                    | 5,0            | 5,2            | 15,7           | 16,1           | 16,6           | 17,1           | - 0,9                               | - 1,0          | 85,7                    | 100,6          | 18,8           | 17,2           | 120,9                              | 124,5          |                |                |           |  |             |  |
| Viterbo . . . . .                 | 6,9            | 7,0            | 19,6           | 17,5           | 20,5           | 29,8           | - 0,9                               | -12,2          | 28,3                    | 69,0           | 30,2           | 40,0           | 88,2                               | 102,0          |                |                |           |  |             |  |
| <b>Lazio . . . . .</b>            | <b>4,6</b>     | <b>5,2</b>     | <b>15,4</b>    | <b>16,2</b>    | <b>16,0</b>    | <b>17,4</b>    | <b>- 0,6</b>                        | <b>- 1,1</b>   | <b>65,9</b>             | <b>97,3</b>    | <b>22,2</b>    | <b>18,3</b>    | <b>115,1</b>                       | <b>122,7</b>   |                |                |           |  |             |  |
| Campobasso . . . . .              | 4,7            | 5,0            | 17,4           | 20,0           | 12,9           | 12,9           | 4,5                                 | 7,0            | 25,9                    | 44,1           | 37,6           | 42,2           | 112,3                              | 69,9           |                |                |           |  |             |  |
| Chieti . . . . .                  | 4,6            | 8,8            | 16,7           | 32,8           | 16,0           | 49,7           | 0,7                                 | -16,9          | 37,7                    | 71,5           | 35,9           | 46,3           | 121,6                              | 187,2          |                |                |           |  |             |  |
| L'Aquila . . . . .                | 2,9            | 5,1            | 13,8           | 20,4           | 12,3           | 21,5           | 1,5                                 | - 1,1          | 27,9                    | 68,5           | 30,5           | 31,9           | 119,7                              | 146,4          |                |                |           |  |             |  |
| Pescara . . . . .                 | 3,2            | 2,6            | 13,8           | 8,4            | 10,5           | 6,8            | 3,3                                 | 1,6            | 38,6                    | 60,0           | 35,7           | 41,4           | 117,5                              | 82,6           |                |                |           |  |             |  |
| Teramo . . . . .                  | 5,0            | 5,3            | 21,8           | 20,0           | 15,2           | 25,4           | 6,6                                 | - 5,4          | 28,6                    | 63,2           | 27,6           | 31,9           | 83,5                               | 83,8           |                |                |           |  |             |  |
| <b>Abruzzi e Molise . . . . .</b> | <b>4,1</b>     | <b>5,0</b>     | <b>16,6</b>    | <b>18,8</b>    | <b>13,5</b>    | <b>21,2</b>    | <b>3,1</b>                          | <b>- 2,3</b>   | <b>31,1</b>             | <b>63,6</b>    | <b>33,7</b>    | <b>38,7</b>    | <b>110,5</b>                       | <b>127,1</b>   |                |                |           |  |             |  |
| Avellino . . . . .                | 5,2            | 4,8            | 22,5           | 24,2           | 13,9           | 15,4           | 8,6                                 | 8,8            | 25,6                    | 73,6           | 36,2           | 51,5           | 117,2                              | 107,4          |                |                |           |  |             |  |
| Benevento . . . . .               | 4,4            | 4,9            | 20,8           | 18,3           | 14,2           | 15,7           | 6,6                                 | 2,6            | 27,3                    | 66,7           | 42,7           | 52,9           | 101,6                              | 103,1          |                |                |           |  |             |  |
| Caserta . . . . .                 | 4,8            | 5,3            | 22,2           | 19,7           | 16,2           | 15,4           | 6,0                                 | 4,3            | 30,0                    | 56,6           | 34,2           | 38,4           | 130,2                              | 150,3          |                |                |           |  |             |  |
| Napoli . . . . .                  | 6,1            | 6,0            | 23,0           | 20,2           | 19,1           | 20,5           | 3,9                                 | - 0,3          | 55,4                    | 93,8           | 37,6           | 41,4           | 140,6                              | 140,4          |                |                |           |  |             |  |
| Salerno . . . . .                 | 3,6            | 4,7            | 17,1           | 19,0           | 11,9           | 18,0           | 5,2                                 | 0,9            | 37,2                    | 126,6          | 33,6           | 47,0           | 118,5                              | 155,2          |                |                |           |  |             |  |
| <b>Campania . . . . .</b>         | <b>5,2</b>     | <b>5,8</b>     | <b>21,5</b>    | <b>20,1</b>    | <b>16,3</b>    | <b>19,7</b>    | <b>5,2</b>                          | <b>0,4</b>     | <b>43,2</b>             | <b>92,6</b>    | <b>36,7</b>    | <b>42,4</b>    | <b>129,8</b>                       | <b>139,3</b>   |                |                |           |  |             |  |
| Bari . . . . .                    | 5,6            | 9,3            | 20,9           | 26,6           | 13,6           | 17,0           | 7,3                                 | 9,5            | 33,9                    | 70,9           | 36,9           | 36,0           | 154,4                              | 160,3          |                |                |           |  |             |  |
| Brindisi . . . . .                | 5,7            | 8,1            | 21,0           | 26,0           | 11,3           | 12,6           | 9,7                                 | 13,4           | 41,4                    | 70,3           | 45,3           | 44,3           | 123,7                              | 116,6          |                |                |           |  |             |  |
| Foggia . . . . .                  | 6,4            | 6,9            | 25,1           | 13,0           | 14,0           | 10,8           | 11,1                                | 2,2            | 20,5                    | 49,4           | 37,9           | 25,0           | 133,6                              | 190,1          |                |                |           |  |             |  |
| Lecce . . . . .                   | 5,9            | 7,2            | 24,7           | 23,5           | 15,3           | 21,4           | 9,4                                 | 2,1            | 28,1                    | 110,9          | 34,9           | 42,7           | 141,4                              | 114,7          |                |                |           |  |             |  |
| Taranto . . . . .                 | 6,8            | 7,1            | 25,9           | 23,6           | 13,6           | 12,6           | 12,3                                | 11,1           | 38,3                    | 57,9           | 39,7           | 40,4           | 130,8                              | 148,3          |                |                |           |  |             |  |
| <b>Puglia . . . . .</b>           | <b>6,0</b>     | <b>8,0</b>     | <b>23,2</b>    | <b>23,5</b>    | <b>13,8</b>    | <b>14,9</b>    | <b>9,4</b>                          | <b>8,6</b>     | <b>31,1</b>             | <b>69,3</b>    | <b>37,9</b>    | <b>37,9</b>    | <b>140,9</b>                       | <b>150,6</b>   |                |                |           |  |             |  |
| Matera . . . . .                  | 4,5            | 5,0            | 25,4           | 27,3           | 14,7           | 13,4           | 10,7                                | 13,9           | 27,6                    | 36,4           | 49,2           | 59,3           | 131,2                              | 98,0           |                |                |           |  |             |  |
| Potenza . . . . .                 | 4,2            | 4,8            | 21,0           | 20,0           | 14,3           | 15,4           | 6,7                                 | 4,6            | 26,0                    | 89,2           | 49,2           | 90,4           | 148,5                              | 180,1          |                |                |           |  |             |  |
| <b>Basilicata . . . . .</b>       | <b>4,3</b>     | <b>4,9</b>     | <b>22,2</b>    | <b>23,5</b>    | <b>14,4</b>    | <b>14,5</b>    | <b>7,8</b>                          | <b>9,0</b>     | <b>26,5</b>             | <b>60,4</b>    | <b>49,2</b>    | <b>73,7</b>    | <b>142,9</b>                       | <b>135,3</b>   |                |                |           |  |             |  |
| Catanzaro . . . . .               | 5,3            | 6,8            | 27,0           | 28,0           | 14,4           | 17,7           | 12,6                                | 10,3           | 42,4                    | 126,6          | 36,4           | 42,8           | 130,7                              | 197,5          |                |                |           |  |             |  |
| Cosenza . . . . .                 | 4,5            | 6,1            | 22,7           | 25,3           | 12,1           | 16,1           | 10,6                                | 9,2            | 51,2                    | 142,4          | 35,1           | 51,3           | 100,8                              | 93,3           |                |                |           |  |             |  |
| Reggio di Calabria . . . . .      | 4,1            | 4,9            | 18,4           | 19,5           | 11,2           | 12,0           | 7,2                                 | 7,5            | 39,7                    | 66,3           | 28,9           | 33,4           | 120,7                              | 114,9          |                |                |           |  |             |  |
| <b>Calabria . . . . .</b>         | <b>4,7</b>     | <b>5,6</b>     | <b>22,8</b>    | <b>22,6</b>    | <b>12,6</b>    | <b>14,2</b>    | <b>10,2</b>                         | <b>8,5</b>     | <b>44,6</b>             | <b>100,7</b>   | <b>34,1</b>    | <b>40,2</b>    | <b>118,2</b>                       | <b>133,0</b>   |                |                |           |  |             |  |
| Agrigento . . . . .               | 6,4            | 5,9            | 24,4           | 22,3           | 15,6           | 17,5           | 8,8                                 | 4,8            | 13,7                    | 9,3            | 37,9           | 45,5           | 141,3                              | 168,6          |                |                |           |  |             |  |
| Caltanissetta . . . . .           | 7,0            | 7,6            | 27,6           | 22,9           | 15,5           | 15,9           | 12,1                                | 7,0            | 13,8                    | 26,3           | 40,5           | 51,5           | 147,9                              | 112,8          |                |                |           |  |             |  |
| Catania . . . . .                 | 7,5            | 7,8            | 22,7           | 25,0           | 15,6           | 15,4           | 7,1                                 | 9,6            | 40,8                    | 73,7           | 33,9           | 29,6           | 131,5                              | 112,7          |                |                |           |  |             |  |
| Enna . . . . .                    | 6,3            | 6,4            | 22,1           | 20,5           | 15,7           | 18,3           | 6,4                                 | 2,2            | 20,4                    | 24,8           | 43,3           | 27,8           | 176,4                              | 169,8          |                |                |           |  |             |  |
| Messina . . . . .                 | 4,9            | 5,2            | 17,5           | 16,4           | 13,6           | 12,6           | 3,9                                 | 3,8            | 52,8                    | 84,0           | 25,8           | 21,2           | 87,4                               | 98,6           |                |                |           |  |             |  |
| Palermo . . . . .                 | 6,7            | 7,6            | 21,9           | 23,4           | 13,4           | 14,2           | 8,5                                 | 9,2            | 39,6                    | 64,0           | 30,9           | 27,9           | 96,3                               | 100,2          |                |                |           |  |             |  |
| Ragusa . . . . .                  | 7,3            | 6,8            | 19,4           | 14,8           | 13,2           | 11,4           | 6,2                                 | 3,5            | 18,8                    | 6,6            | 38,4           | 25,5           | 101,3                              | 81,3           |                |                |           |  |             |  |
| Siracusa . . . . .                | 6,3            | 6,1            | 17,9           | 16,5           | 10,8           | 8,8            | 7,1                                 | 7,6            | 27,7                    | 31,3           | 33,8           | 28,4           | 106,7                              | 65,6           |                |                |           |  |             |  |
| Trapani . . . . .                 | 6,3            | 7,4            | 21,4           | 23,0           | 14,0           | 13,7           | 7,4                                 | 9,2            | 25,2                    | 33,7           | 29,1           | 30,6           | 100,1                              | 127,2          |                |                |           |  |             |  |
| <b>Sicilia . . . . .</b>          | <b>6,5</b>     | <b>7,0</b>     | <b>21,5</b>    | <b>21,7</b>    | <b>14,2</b>    | <b>14,0</b>    | <b>7,3</b>                          | <b>7,7</b>     | <b>32,0</b>             | <b>59,7</b>    | <b>33,6</b>    | <b>29,3</b>    | <b>117,2</b>                       | <b>107,3</b>   |                |                |           |  |             |  |
| Cagliari . . . . .                | 4,1            | 4,9            | 21,5           | 17,8           | 12,9           | 13,6           | 8,6                                 | 4,2            | 42,0                    | 95,1           | 22,5           | 27,0           | 98,1                               | 126,5          |                |                |           |  |             |  |
| Nuoro . . . . .                   | 4,1            | 4,1            | 26,0           | 24,3           | 15,7           | 24,2           | 10,3                                | 0,1            | 22,3                    | 52,8           | 22,4           | 36,7           | 78,7                               | 73,3           |                |                |           |  |             |  |
| Sassari . . . . .                 | 5,3            | 5,9            | 24,0           | 27,6           | 14,8           | 23,5           | 9,2                                 | 4,1            | 38,1                    | 101,0          | 22,7           | 38,9           | 96,3                               | 121,6          |                |                |           |  |             |  |
| <b>Sardegna . . . . .</b>         | <b>4,4</b>     | <b>5,1</b>     | <b>23,2</b>    | <b>21,4</b>    | <b>14,0</b>    | <b>17,5</b>    | <b>9,2</b>                          | <b>3,9</b>     | <b>36,3</b>             | <b>94,2</b>    | <b>22,5</b>    | <b>32,7</b>    | <b>93,1</b>                        | <b>120,3</b>   |                |                |           |  |             |  |
| <b>ITALIA . . . . .</b>           | <b>4,8</b>     | <b>5,0</b>     | <b>18,3</b>    | <b>14,5</b>    | <b>15,3</b>    | <b>15,6</b>    | <b>3,0</b>                          | <b>- 1,1</b>   | <b>46,0</b>             | <b>88,2</b>    | <b>27,2</b>    | <b>28,9</b>    | <b>103,2</b>                       | <b>113,9</b>   |                |                |           |  |             |  |

(a) Cfr. la corrispondente nota a pag. 2.

Segue: Tav. 1\* — Quozienti demografici - Regioni, Province e Comuni capoluoghi di provincia

Anno 1945

| PROVINCIE<br>E<br>REGIONI            | MATRIMONI      |                | NATI VIVI      |                | MORTI (a)      |                | ECCEDEXZA<br>NATI VIVI<br>SUI MORTI |                | NATI VIVI<br>ILLEGITIMI |                | NATI MORTI     |                | MORTI<br>NEL PRIMO<br>ANNO DI VITA |                |                |
|--------------------------------------|----------------|----------------|----------------|----------------|----------------|----------------|-------------------------------------|----------------|-------------------------|----------------|----------------|----------------|------------------------------------|----------------|----------------|
|                                      | %o abitanti    |                |                |                |                |                |                                     |                |                         |                |                |                |                                    |                |                |
|                                      | Pro-<br>vincia | Capo-<br>luogo | Pro-<br>vincia | Capo-<br>luogo | Pro-<br>vincia | Capo-<br>luogo | Pro-<br>vincia                      | Capo-<br>luogo | Pro-<br>vincia          | Capo-<br>luogo | Pro-<br>vincia | Capo-<br>luogo | Pro-<br>vincia                     | Capo-<br>luogo | Pro-<br>vincia |
| Alessandria . . . . .                | 7,6            | 6,3            | 9,8            | 7,8            | 15,5           | 17,8           | - 5,8                               | - 10,0         | 41,7                    | 104,2          | 26,6           | 30,3           | 64,4                               | 80,4           |                |
| Asti . . . . .                       | 9,8            | 9,0            | 10,6           | 9,7            | 16,7           | 18,0           | - 6,1                               | - 8,2          | 29,0                    | 81,3           | 26,6           | 32,6           | 58,8                               | 81,3           |                |
| Cuneo . . . . .                      | 7,9            | 6,2            | 13,9           | 15,3           | 16,1           | 19,7           | - 2,2                               | - 4,4          | 35,1                    | 115,6          | 20,7           | 21,1           | 83,4                               | 117,1          |                |
| Novara . . . . .                     | 6,0            | 5,4            | 11,6           | 10,3           | 15,9           | 18,1           | - 4,3                               | - 7,8          | 52,5                    | 126,2          | 21,4           | 33,2           | 82,0                               | 98,8           |                |
| Torino . . . . .                     | 6,8            | 5,8            | 9,2            | 7,2            | 14,7           | 11,5           | - 5,4                               | - 4,3          | 55,1                    | 81,9           | 22,7           | 24,9           | 94,5                               | 92,7           |                |
| Vercelli . . . . .                   | 6,2            | 5,6            | 9,5            | 11,3           | 16,6           | 20,4           | - 7,0                               | - 9,1          | 48,0                    | 96,0           | 21,7           | 28,4           | 69,9                               | 66,8           |                |
| <b>Piemonte . . . . .</b>            | <b>7,1</b>     | <b>6,0</b>     | <b>10,5</b>    | <b>8,1</b>     | <b>15,5</b>    | <b>13,6</b>    | <b>- 5,0</b>                        | <b>- 5,4</b>   | <b>46,0</b>             | <b>91,3</b>    | <b>22,8</b>    | <b>26,5</b>    | <b>81,6</b>                        | <b>91,9</b>    |                |
| <b>Valle d'Aosta . . . . .</b>       | <b>5,9</b>     | <b>5,6</b>     | <b>14,2</b>    | <b>16,3</b>    | <b>15,4</b>    | <b>12,8</b>    | <b>- 1,2</b>                        | <b>3,5</b>     | <b>106,1</b>            | <b>105,2</b>   | <b>19,3</b>    | <b>18,1</b>    | <b>124,3</b>                       | <b>103,3</b>   |                |
| Bergamo . . . . .                    | 6,6            | 5,8            | 21,8           | 20,2           | 14,7           | 19,0           | 7,1                                 | 1,2            | 27,4                    | 117,4          | 20,4           | 35,4           | 138,0                              | 147,2          |                |
| Brescia . . . . .                    | 7,0            | 7,0            | 19,4           | 13,2           | 13,9           | 17,2           | 5,5                                 | - 4,0          | 52,8                    | 109,6          | 20,7           | 25,9           | 106,8                              | 137,3          |                |
| Como . . . . .                       | 6,9            | 6,0            | 16,4           | 17,7           | 15,2           | 20,8           | 1,3                                 | - 3,1          | 34,4                    | 116,6          | 19,9           | 31,8           | 92,7                               | 77,5           |                |
| Cremona . . . . .                    | 6,6            | 6,0            | 13,8           | 12,6           | 15,0           | 19,4           | - 1,2                               | - 6,8          | 56,9                    | 145,2          | 18,7           | 23,6           | 110,2                              | 135,9          |                |
| Mantova . . . . .                    | 7,3            | 5,7            | 14,3           | 14,1           | 13,8           | 16,4           | 0,5                                 | - 2,3          | 115,7                   | 156,2          | 24,2           | 26,7           | 83,2                               | 115,1          |                |
| Milano . . . . .                     | 6,3            | 5,9            | 12,2           | 9,3            | 12,5           | 10,5           | - 0,3                               | - 1,3          | 54,9                    | 99,5           | 20,0           | 20,5           | 105,7                              | 89,6           |                |
| Pavia . . . . .                      | 6,5            | 5,8            | 9,9            | 12,8           | 14,2           | 17,8           | - 4,2                               | - 5,0          | 51,3                    | 112,4          | 27,8           | 38,4           | 70,2                               | 91,1           |                |
| Sondrio . . . . .                    | 6,2            | 5,9            | 19,5           | 19,3           | 16,4           | 24,1           | 3,0                                 | - 4,8          | 51,1                    | 125,0          | 19,0           | 43,5           | 109,9                              | 94,7           |                |
| Varese . . . . .                     | 6,4            | 7,1            | 14,4           | 17,2           | 13,8           | 17,8           | 0,6                                 | - 0,6          | 34,2                    | 92,2           | 19,1           | 21,5           | 83,4                               | 96,6           |                |
| <b>Lombardia . . . . .</b>           | <b>6,6</b>     | <b>6,0</b>     | <b>14,9</b>    | <b>11,2</b>    | <b>13,7</b>    | <b>13,0</b>    | <b>1,2</b>                          | <b>- 1,8</b>   | <b>50,6</b>             | <b>107,8</b>   | <b>20,7</b>    | <b>24,6</b>    | <b>105,2</b>                       | <b>102,4</b>   |                |
| Bolzano . . . . .                    | 3,2            | 3,7            | 18,2           | 12,1           | 14,0           | 10,6           | 4,3                                 | 1,5            | 138,6                   | 190,9          | 16,3           | 23,3           | 114,5                              | 116,9          |                |
| Trento . . . . .                     | 5,6            | 5,8            | 17,4           | 9,5            | 16,8           | 12,6           | 0,6                                 | - 3,1          | 65,3                    | 80,3           | 19,3           | 16,8           | 108,9                              | 119,7          |                |
| <b>Trentino - A. Adige . . . . .</b> | <b>4,6</b>     | <b>4,7</b>     | <b>17,8</b>    | <b>10,9</b>    | <b>15,6</b>    | <b>11,5</b>    | <b>2,2</b>                          | <b>- 0,6</b>   | <b>97,0</b>             | <b>145,5</b>   | <b>18,0</b>    | <b>20,6</b>    | <b>111,3</b>                       | <b>118,1</b>   |                |
| Belluno . . . . .                    | 7,2            | 6,9            | 17,1           | 18,6           | 15,1           | 22,5           | 2,0                                 | - 3,8          | 54,6                    | 112,0          | 19,2           | 29,5           | 78,6                               | 87,3           |                |
| Padova . . . . .                     | 6,2            | 6,6            | 18,9           | 15,0           | 12,2           | 14,6           | 6,7                                 | 0,4            | 71,9                    | 163,4          | 19,6           | 19,8           | 80,3                               | 97,4           |                |
| Rovigo . . . . .                     | 5,4            | 5,7            | 17,8           | 18,1           | 13,4           | 20,0           | 4,4                                 | - 1,9          | 167,2                   | 151,2          | 27,0           | 20,4           | 102,0                              | 92,6           |                |
| Treviso . . . . .                    | 6,4            | 6,2            | 18,4           | 11,4           | 12,0           | 13,5           | 6,4                                 | - 2,1          | 39,9                    | 76,4           | 18,1           | 25,3           | 69,4                               | 77,8           |                |
| Venezia . . . . .                    | 5,9            | 6,0            | 18,1           | 15,7           | 11,3           | 13,6           | 6,8                                 | 2,1            | 75,0                    | 88,8           | 19,6           | 16,3           | 81,2                               | 86,2           |                |
| Verona . . . . .                     | 6,8            | 6,2            | 15,7           | 11,8           | 13,8           | 15,7           | 1,9                                 | - 3,9          | 63,2                    | 141,4          | 18,7           | 25,3           | 88,9                               | 133,3          |                |
| Vicenza . . . . .                    | 5,9            | 6,1            | 18,1           | 12,5           | 12,8           | 14,3           | 5,2                                 | - 1,8          | 47,9                    | 93,0           | 18,3           | 18,9           | 72,7                               | 89,8           |                |
| <b>Veneto . . . . .</b>              | <b>6,2</b>     | <b>6,2</b>     | <b>17,8</b>    | <b>14,4</b>    | <b>12,7</b>    | <b>14,9</b>    | <b>5,2</b>                          | <b>- 0,5</b>   | <b>69,6</b>             | <b>117,2</b>   | <b>19,6</b>    | <b>20,1</b>    | <b>80,5</b>                        | <b>96,9</b>    |                |
| Gorizia . . . . .                    | 3,8            | 3,7            | 11,8           | 10,9           | 16,3           | 23,4           | - 4,6                               | - 12,4         | 147,3                   | 223,0          | 17,3           | 27,1           | 87,1                               | 120,2          |                |
| Udine . . . . .                      | 6,2            | 7,4            | 16,4           | 16,6           | 13,5           | 22,4           | 3,0                                 | - 5,7          | 67,4                    | 219,4          | 19,3           | 32,3           | 74,7                               | 128,0          |                |
| <b>Friuli-Ven. Giulia . . . . .</b>  | <b>5,8</b>     | <b>5,9</b>     | <b>15,8</b>    | <b>14,3</b>    | <b>13,9</b>    | <b>22,8</b>    | <b>1,8</b>                          | <b>- 8,5</b>   | <b>76,2</b>             | <b>220,5</b>   | <b>19,0</b>    | <b>30,7</b>    | <b>76,1</b>                        | <b>125,5</b>   |                |
| Genova . . . . .                     | 6,3            | 6,1            | 8,8            | 8,4            | 13,9           | 13,1           | - 5,1                               | - 4,7          | 85,4                    | 96,6           | 28,2           | 28,0           | 87,7                               | 97,5           |                |
| Imperia . . . . .                    | 5,9            | 6,6            | 8,9            | 10,7           | 18,2           | 16,6           | - 9,3                               | - 5,8          | 76,0                    | 106,9          | 28,0           | 30,5           | 89,4                               | 110,1          |                |
| La Spezia . . . . .                  | 5,6            | 4,9            | 9,9            | 7,8            | 12,5           | 9,1            | - 2,6                               | - 1,3          | 55,0                    | 85,1           | 19,5           | 22,9           | 85,0                               | 87,2           |                |
| Savona . . . . .                     | 6,8            | 6,5            | 10,7           | 9,0            | 13,6           | 15,0           | - 2,8                               | - 6,1          | 68,3                    | 89,5           | 24,9           | 34,0           | 68,7                               | 49,5           |                |
| <b>Liguria . . . . .</b>             | <b>6,3</b>     | <b>6,0</b>     | <b>9,3</b>     | <b>8,4</b>     | <b>14,1</b>    | <b>12,8</b>    | <b>- 4,8</b>                        | <b>- 4,3</b>   | <b>76,2</b>             | <b>95,0</b>    | <b>26,1</b>    | <b>27,9</b>    | <b>84,0</b>                        | <b>92,6</b>    |                |
| Bologna . . . . .                    | 6,6            | 6,6            | 11,1           | 10,4           | 18,9           | 21,7           | - 7,8                               | - 11,3         | 128,3                   | 184,3          | 20,8           | 22,5           | 117,9                              | 155,0          |                |
| Ferrara . . . . .                    | 5,2            | 5,9            | 13,8           | 12,6           | 13,9           | 16,2           | - 0,1                               | - 3,6          | 228,5                   | 254,1          | 20,9           | 22,7           | 100,6                              | 116,4          |                |
| Forlì . . . . .                      | 7,4            | 6,9            | 17,6           | 15,4           | 13,7           | 18,9           | 3,9                                 | - 3,5          | 57,6                    | 123,1          | 23,8           | 22,1           | 92,2                               | 99,5           |                |
| Modena . . . . .                     | 7,7            | 7,4            | 15,1           | 11,8           | 15,6           | 16,3           | - 0,5                               | - 4,5          | 103,9                   | 106,8          | 21,3           | 20,3           | 93,8                               | 101,4          |                |
| Parma . . . . .                      | 7,2            | 6,4            | 12,9           | 12,5           | 14,1           | 16,1           | - 1,2                               | - 3,6          | 79,6                    | 122,9          | 23,8           | 36,4           | 66,2                               | 73,6           |                |
| Piacenza . . . . .                   | 6,8            | 5,2            | 13,4           | 10,5           | 13,9           | 14,7           | - 0,5                               | - 4,1          | 68,3                    | 130,8          | 18,7           | 28,5           | 79,2                               | 86,8           |                |
| Ravenna . . . . .                    | 7,2            | 6,7            | 11,9           | 12,2           | 22,4           | 16,7           | - 10,5                              | - 4,5          | 94,9                    | 88,0           | 16,5           | 22,0           | 97,3                               | 68,4           |                |
| Reggio Emilia . . . . .              | 7,4            | 6,9            | 13,2           | 11,3           | 14,1           | 13,9           | - 0,9                               | - 2,6          | 73,8                    | 91,5           | 27,0           | 33,1           | 86,5                               | 113,7          |                |
| <b>Emilia-Romagna . . . . .</b>      | <b>6,9</b>     | <b>6,5</b>     | <b>13,6</b>    | <b>11,7</b>    | <b>15,9</b>    | <b>17,8</b>    | <b>- 2,4</b>                        | <b>- 6,1</b>   | <b>105,3</b>            | <b>150,9</b>   | <b>21,9</b>    | <b>25,4</b>    | <b>93,8</b>                        | <b>112,3</b>   |                |
| Arezzo . . . . .                     | 8,6            | 8,8            | 16,8           | 16,6           | 12,8           | 12,7           | 4,0                                 | 3,9            | 41,6                    | 70,0           | 26,8           | 24,6           | 97,3                               | 111,1          |                |
| Firenze . . . . .                    | 7,3            | 7,6            | 13,6           | 12,7           | 13,5           | 15,8           | - 3,0                               | 68,6           | 134,5                   | 20,4           | 22,5           | 75,4           | 96,1                               |                |                |
| Grosseto . . . . .                   | 9,2            | 9,0            | 16,0           | 19,7           | 10,0           | 10,9           | 6,0                                 | 8,8            | 37,4                    | 81,4           | 25,5           | 37,7           | 60,7                               | 86,1           |                |
| Livorno . . . . .                    | 8,7            | 9,3            | 14,7           | 15,2           | 11,3           | 11,8           | 3,4                                 | 3,4            | 83,2                    | 122,3          | 27,0           | 32,1           | 59,6                               | 66,4           |                |
| Lucca . . . . .                      | 7,2            | 6,9            | 14,0           | 16,5           | 13,7           | 18,4           | 0,3                                 | - 1,9          | 56,8                    | 82,3           | 25,8           | 33,2           | 72,4                               | 87,3           |                |
| Massa-Carrara (b) . . . . .          | 6,4            | 6,1            | 13,1           | 12,2           | 15,9           | 16,9           | - 2,9                               | - 4,7          | 56,2                    | 72,4           | 23,4           | 23,8           | 74,4                               | 78,3           |                |
| Pisa . . . . .                       | 8,3            | 7,8            | 14,1           | 14,1           | 13,6           | 13,5           | 0,5                                 | 0,6            | 43,3                    | 98,1           | 20,4           | 24,2           | 65,2                               | 78,7           |                |
| Pistoia . . . . .                    | 8,0            | 7,4            | 14,6           | 13,9           | 12,5           | 14,3           | 2,1                                 | - 0,4          | 52,8                    | 78,7           | 23,1           | 31,4           | 75,5                               | 94,4           |                |
| Siena . . . . .                      | 8,5            | 6,8            | 14,0           | 14,5           | 14,2           | 24,8           | - 0,1                               | - 10,4         | 43,2                    | 107,8          | 28,4           | 35,5           | 89,9                               | 124,1          |                |
| <b>Toscana . . . . .</b>             | <b>7,9</b>     | <b>7,7</b>     | <b>14,4</b>    | <b>14,1</b>    | <b>13,2</b>    | <b>15,4</b>    | <b>1,2</b>                          | <b>- 1,3</b>   | <b>56,1</b>             | <b>105,7</b>   | <b>23,8</b>    | <b>27,4</b>    | <b>75,3</b>                        | <b>89,8</b>    |                |

(a) (b) Cfr. le corrispondenti note a pag. 2.

Segue: Tav. 1\* — Quozienti demografici - Regioni, Province e Comuni capoluoghi di provincia

Segue: Anno 1945

| PROVINCIE<br>E<br>REGIONI    | MATRIMONI      |                | NATI VIVI      |                | MORTI (a)      |                | ECCEDENZIA<br>NATI VIVI<br>SUI MORTI |                | NATI VIVI<br>ILLEGITTIMI |                | NATI MORTI     |                | MORTI<br>NEL PRIMO<br>ANNO DI VITA |                |                |                |            |  |              |  |
|------------------------------|----------------|----------------|----------------|----------------|----------------|----------------|--------------------------------------|----------------|--------------------------|----------------|----------------|----------------|------------------------------------|----------------|----------------|----------------|------------|--|--------------|--|
|                              | %o abitanti    |                |                |                |                |                |                                      |                |                          |                |                |                |                                    |                | %o nati vivi   |                | %o nascite |  | %o nati vivi |  |
|                              | Pro-<br>vincia | Capo-<br>luogo | Pro-<br>vincia | Capo-<br>luogo | Pro-<br>vincia | Capo-<br>luogo | Pro-<br>vincia                       | Capo-<br>luogo | Pro-<br>vincia           | Capo-<br>luogo | Pro-<br>vincia | Capo-<br>luogo | Pro-<br>vincia                     | Capo-<br>luogo | Pro-<br>vincia | Capo-<br>luogo |            |  |              |  |
| Perugia . . . . .            | 8,6            | 7,4            | 16,6           | 16,0           | 11,5           | 14,9           | 5,1                                  | 1,1            | 40,5                     | 72,7           | 37,0           | 49,3           | 76,8                               | 90,0           |                |                |            |  |              |  |
| Terni . . . . .              | 7,6            | 7,8            | 15,3           | 13,6           | 11,0           | 10,3           | 4,2                                  | 3,3            | 49,2                     | 61,3           | 36,5           | 36,7           | 87,7                               | 73,4           |                |                |            |  |              |  |
| <b>Umbria . . . . .</b>      | <b>8,3</b>     | <b>7,6</b>     | <b>16,2</b>    | <b>14,9</b>    | <b>11,4</b>    | <b>12,7</b>    | <b>4,8</b>                           | <b>2,2</b>     | <b>42,7</b>              | <b>67,8</b>    | <b>36,9</b>    | <b>44,0</b>    | <b>79,6</b>                        | <b>82,9</b>    |                |                |            |  |              |  |
| Ancona . . . . .             | 7,9            | 7,2            | 17,1           | 14,6           | 12,0           | 9,9            | 5,1                                  | 4,7            | 45,8                     | 85,9           | 27,9           | 26,9           | 75,4                               | 76,4           |                |                |            |  |              |  |
| Ascoli Piceno . . . . .      | 6,4            | 5,4            | 17,9           | 19,5           | 11,6           | 14,6           | 6,3                                  | 4,9            | 33,3                     | 78,7           | 28,9           | 30,8           | 74,0                               | 84,6           |                |                |            |  |              |  |
| Macerata . . . . .           | 7,1            | 7,0            | 17,0           | 17,7           | 11,6           | 16,4           | 5,4                                  | 1,3            | 27,5                     | 55,7           | 26,0           | 20,7           | 75,1                               | 55,7           |                |                |            |  |              |  |
| Pesaro e Urbino . . . . .    | 7,7            | 6,7            | 18,4           | 14,9           | 12,6           | 13,6           | 5,8                                  | 1,3            | 36,1                     | 65,0           | 26,1           | 38,6           | 95,5                               | 77,5           |                |                |            |  |              |  |
| <b>Marche . . . . .</b>      | <b>7,3</b>     | <b>6,7</b>     | <b>17,6</b>    | <b>16,1</b>    | <b>12,0</b>    | <b>12,6</b>    | <b>5,6</b>                           | <b>3,5</b>     | <b>36,3</b>              | <b>75,2</b>    | <b>27,3</b>    | <b>29,4</b>    | <b>80,1</b>                        | <b>75,5</b>    |                |                |            |  |              |  |
| Frosinone . . . . .          | 6,6            | 8,9            | 13,9           | 19,3           | 11,4           | 13,4           | 2,5                                  | 5,9            | 20,6                     | 35,2           | 38,0           | 39,1           | 118,2                              | 130,1          |                |                |            |  |              |  |
| Latina . . . . .             | 6,5            | 5,3            | 16,7           | 22,1           | 13,0           | 10,5           | 3,8                                  | 11,7           | 28,3                     | 35,3           | 30,1           | 26,5           | 112,8                              | 96,2           |                |                |            |  |              |  |
| Rieti . . . . .              | 8,2            | 7,6            | 18,1           | 18,0           | 12,4           | 13,3           | 5,7                                  | 4,7            | 28,6                     | 41,7           | 25,7           | 29,3           | 93,3                               | 83,3           |                |                |            |  |              |  |
| Roma . . . . .               | 7,1            | 6,9            | 16,7           | 16,3           | 10,8           | 11,3           | 5,8                                  | 5,0            | 81,5                     | 100,3          | 22,1           | 19,4           | 84,0                               | 84,4           |                |                |            |  |              |  |
| Viterbo . . . . .            | 9,2            | 8,5            | 18,9           | 17,3           | 12,3           | 13,1           | 6,7                                  | 4,2            | 24,8                     | 58,2           | 36,6           | 44,5           | 64,9                               | 59,7           |                |                |            |  |              |  |
| <b>Lazio . . . . .</b>       | <b>7,2</b>     | <b>7,0</b>     | <b>16,5</b>    | <b>16,5</b>    | <b>11,3</b>    | <b>11,4</b>    | <b>5,2</b>                           | <b>5,1</b>     | <b>60,9</b>              | <b>95,3</b>    | <b>26,4</b>    | <b>20,8</b>    | <b>89,7</b>                        | <b>84,6</b>    |                |                |            |  |              |  |
| Campobasso . . . . .         | 7,2            | 5,8            | 19,4           | 19,3           | 14,0           | 13,4           | 5,4                                  | 5,9            | 24,6                     | 26,4           | 46,5           | 45,9           | 123,3                              | 103,9          |                |                |            |  |              |  |
| Chieti . . . . .             | 7,3            | 7,2            | 17,0           | 21,3           | 12,6           | 18,2           | 4,4                                  | 3,1            | 45,3                     | 122,0          | 42,6           | 44,2           | 135,0                              | 177,2          |                |                |            |  |              |  |
| L'Aquila . . . . .           | 4,8            | 6,3            | 11,5           | 17,3           | 9,8            | 14,4           | 1,8                                  | 2,9            | 31,4                     | 77,9           | 39,8           | 49,4           | 114,9                              | 103,9          |                |                |            |  |              |  |
| Pescara . . . . .            | 5,8            | 5,6            | 16,7           | 16,9           | 11,1           | 9,1            | 5,6                                  | 7,8            | 47,8                     | 88,9           | 40,9           | 48,8           | 123,7                              | 89,8           |                |                |            |  |              |  |
| Teramo . . . . .             | 6,7            | 6,3            | 19,6           | 19,5           | 12,0           | 15,6           | 7,6                                  | 3,8            | 34,7                     | 88,6           | 35,0           | 68,2           | 85,8                               | 85,8           |                |                |            |  |              |  |
| <b>Abruzzi e Molise</b>      | <b>6,4</b>     | <b>6,2</b>     | <b>16,8</b>    | <b>18,5</b>    | <b>12,0</b>    | <b>13,6</b>    | <b>4,7</b>                           | <b>4,9</b>     | <b>35,7</b>              | <b>82,8</b>    | <b>41,6</b>    | <b>51,0</b>    | <b>118,0</b>                       | <b>110,7</b>   |                |                |            |  |              |  |
| Avellino . . . . .           | 6,9            | 6,5            | 22,7           | 26,4           | 12,5           | 13,6           | 10,2                                 | 12,7           | 35,2                     | 106,7          | 46,6           | 81,8           | 118,5                              | 130,9          |                |                |            |  |              |  |
| Benevento . . . . .          | 6,0            | 5,8            | 21,0           | 23,3           | 12,5           | 10,7           | 8,6                                  | 12,5           | 29,5                     | 70,2           | 53,5           | 43,9           | 111,5                              | 89,9           |                |                |            |  |              |  |
| Caserta . . . . .            | 7,1            | 7,5            | 26,0           | 24,7           | 13,6           | 13,5           | 12,4                                 | 11,2           | 28,2                     | 47,7           | 38,4           | 33,1           | 107,4                              | 99,8           |                |                |            |  |              |  |
| Napoli . . . . .             | 8,0            | 7,8            | 29,1           | 28,8           | 13,4           | 14,0           | 15,7                                 | 14,9           | 56,7                     | 84,9           | 37,6           | 39,6           | 94,8                               | 91,5           |                |                |            |  |              |  |
| Salerno . . . . .            | 6,1            | 5,0            | 22,1           | 24,7           | 11,7           | 11,9           | 10,4                                 | 12,8           | 39,8                     | 96,6           | 43,8           | 43,4           | 105,6                              | 104,9          |                |                |            |  |              |  |
| <b>Campania . . . . .</b>    | <b>7,2</b>     | <b>7,4</b>     | <b>25,9</b>    | <b>28,1</b>    | <b>12,9</b>    | <b>13,7</b>    | <b>13,0</b>                          | <b>14,4</b>    | <b>46,1</b>              | <b>84,3</b>    | <b>40,7</b>    | <b>41,0</b>    | <b>101,8</b>                       | <b>93,7</b>    |                |                |            |  |              |  |
| Bari . . . . .               | 8,8            | 10,1           | 29,0           | 32,1           | 16,3           | 16,6           | 12,7                                 | 15,5           | 32,4                     | 72,4           | 37,8           | 37,1           | 148,2                              | 135,7          |                |                |            |  |              |  |
| Brindisi . . . . .           | 8,3            | 8,3            | 26,5           | 27,4           | 14,6           | 12,0           | 11,9                                 | 15,4           | 46,2                     | 70,1           | 44,0           | 35,8           | 133,1                              | 107,8          |                |                |            |  |              |  |
| Foggia . . . . .             | 8,5            | 8,1            | 29,2           | 29,1           | 14,0           | 11,3           | 15,2                                 | 17,9           | 21,5                     | 39,4           | 39,8           | 24,4           | 122,0                              | 88,6           |                |                |            |  |              |  |
| Lecce . . . . .              | 7,2            | 7,5            | 26,5           | 23,5           | 14,0           | 19,2           | 12,5                                 | 4,2            | 27,6                     | 100,8          | 38,8           | 55,5           | 120,9                              | 109,9          |                |                |            |  |              |  |
| Taranto . . . . .            | 8,0            | 7,8            | 27,3           | 27,2           | 12,8           | 11,2           | 14,5                                 | 16,1           | 44,1                     | 65,4           | 41,4           | 47,4           | 115,6                              | 116,0          |                |                |            |  |              |  |
| <b>Puglia . . . . .</b>      | <b>8,3</b>     | <b>8,8</b>     | <b>28,1</b>    | <b>29,1</b>    | <b>14,7</b>    | <b>14,2</b>    | <b>13,4</b>                          | <b>14,9</b>    | <b>32,0</b>              | <b>68,0</b>    | <b>39,5</b>    | <b>39,5</b>    | <b>132,0</b>                       | <b>119,8</b>   |                |                |            |  |              |  |
| Matera . . . . .             | 6,2            | 5,1            | 24,4           | 28,4           | 14,7           | 14,8           | 9,7                                  | 13,6           | 31,1                     | 39,5           | 57,7           | 58,3           | 151,5                              | 113,3          |                |                |            |  |              |  |
| Potenza . . . . .            | 6,7            | 6,6            | 21,8           | 22,8           | 13,9           | 13,1           | 7,9                                  | 9,7            | 33,4                     | 90,6           | 55,6           | 69,4           | 161,0                              | 171,1          |                |                |            |  |              |  |
| <b>Basilicata . . . . .</b>  | <b>6,6</b>     | <b>5,9</b>     | <b>22,6</b>    | <b>25,4</b>    | <b>14,1</b>    | <b>13,9</b>    | <b>8,4</b>                           | <b>11,5</b>    | <b>32,7</b>              | <b>63,8</b>    | <b>56,3</b>    | <b>63,6</b>    | <b>158,1</b>                       | <b>140,7</b>   |                |                |            |  |              |  |
| Catanzaro . . . . .          | 6,6            | 6,0            | 26,4           | 28,4           | 13,5           | 14,1           | 12,9                                 | 14,3           | 43,4                     | 101,5          | 39,1           | 43,8           | 122,9                              | 139,3          |                |                |            |  |              |  |
| Cosenza . . . . .            | 6,2            | 6,0            | 22,4           | 23,4           | 11,6           | 12,7           | 10,8                                 | 10,8           | 85,7                     | 112,4          | 40,4           | 46,9           | 107,3                              | 120,6          |                |                |            |  |              |  |
| Reggio di Calabria . . . . . | 5,9            | 6,0            | 22,7           | 21,6           | 11,9           | 11,0           | 10,8                                 | 10,6           | 45,9                     | 76,9           | 37,8           | 24,9           | 117,2                              | 126,3          |                |                |            |  |              |  |
| <b>Calabria . . . . .</b>    | <b>6,3</b>     | <b>6,0</b>     | <b>23,9</b>    | <b>23,5</b>    | <b>12,4</b>    | <b>12,1</b>    | <b>11,5</b>                          | <b>11,4</b>    | <b>57,4</b>              | <b>91,3</b>    | <b>39,1</b>    | <b>34,9</b>    | <b>116,3</b>                       | <b>128,5</b>   |                |                |            |  |              |  |
| Agrigento . . . . .          | 6,7            | 6,2            | 24,7           | 24,5           | 14,6           | 14,3           | 10,0                                 | 10,2           | 16,0                     | 36,4           | 41,2           | 53,7           | 132,1                              | 142,4          |                |                |            |  |              |  |
| Caltanissetta . . . . .      | 6,8            | 7,8            | 27,4           | 24,1           | 15,6           | 15,1           | 11,8                                 | 8,9            | 11,8                     | 26,8           | 44,9           | 56,4           | 148,3                              | 113,3          |                |                |            |  |              |  |
| Catania . . . . .            | 7,3            | 7,5            | 23,5           | 26,9           | 15,8           | 15,4           | 7,7                                  | 11,5           | 45,5                     | 72,2           | 34,6           | 27,6           | 139,7                              | 117,9          |                |                |            |  |              |  |
| Enna . . . . .               | 7,1            | 6,2            | 25,1           | 22,1           | 17,1           | 16,8           | 8,0                                  | 5,3            | 20,6                     | 48,9           | 48,7           | 41,8           | 170,5                              | 174,5          |                |                |            |  |              |  |
| Messina . . . . .            | 6,8            | 7,1            | 19,7           | 20,1           | 13,1           | 11,7           | 6,6                                  | 8,4            | 58,9                     | 88,5           | 30,8           | 21,6           | 102,1                              | 119,4          |                |                |            |  |              |  |
| Palermo . . . . .            | 7,3            | 7,2            | 23,2           | 25,2           | 14,1           | 14,1           | 9,1                                  | 11,1           | 37,6                     | 60,0           | 34,3           | 30,9           | 99,3                               | 92,2           |                |                |            |  |              |  |
| Ragusa . . . . .             | 7,2            | 6,2            | 19,9           | 15,9           | 13,1           | 12,8           | 6,8                                  | 3,1            | 19,8                     | 20,7           | 44,3           | 39,7           | 97,3                               | 80,3           |                |                |            |  |              |  |
| Siracusa . . . . .           | 7,9            | 7,6            | 24,7           | 27,8           | 13,2           | 12,5           | 11,6                                 | 15,3           | 30,0                     | 44,7           | 35,7           | 26,4           | 107,4                              | 87,1           |                |                |            |  |              |  |
| Trapani . . . . .            | 6,7            | 6,6            | 20,4           | 22,1           | 13,1           | 11,8           | 7,3                                  | 10,3           | 25,2                     | 40,7           | 38,0           | 27,6           | 97,3                               | 107,5          |                |                |            |  |              |  |
| <b>Sicilia . . . . .</b>     | <b>7,1</b>     | <b>7,2</b>     | <b>22,9</b>    | <b>24,1</b>    | <b>14,4</b>    | <b>13,8</b>    | <b>8,6</b>                           | <b>10,3</b>    | <b>33,8</b>              | <b>61,5</b>    | <b>37,3</b>    | <b>30,7</b>    | <b>119,2</b>                       | <b>106,7</b>   |                |                |            |  |              |  |
| Cagliari . . . . .           | 5,3            | 6,0            | 28,8           | 27,3           | 14,5           | 10,3           | 14,3                                 | 17,0           | 46,8                     | 79,8           | 24,3           | 24,0           | 112,6                              | 80,1           |                |                |            |  |              |  |
| Nuoro . . . . .              | 5,0            | 4,8            | 26,7           | 27,3           | 14,5           | 20,0           | 12,3                                 | 7,2            | 26,9                     | 60,6           | 24,3           | 24,6           | 92,7                               | 90,9           |                |                |            |  |              |  |
| Sassari . . . . .            | 5,5            | 5,6            | 24,8           | 27,2           | 14,4           | 17,1           | 10,4                                 | 10,1           | 39,5                     | 96,5           | 27,3           | 29,0           | 112,7                              | 122,8          |                |                |            |  |              |  |
| <b>Sardegna . . . . .</b>    | <b>5,3</b>     | <b>5,8</b>     | <b>27,2</b>    | <b>27,2</b>    | <b>14,5</b>    | <b>13,1</b>    | <b>12,8</b>                          | <b>14,1</b>    | <b>40,9</b>              | <b>83,7</b>    | <b>25,2</b>    | <b>28,8</b>    | <b>108,6</b>                       | <b>94,3</b>    |                |                |            |  |              |  |
| <b>ITALIA . . . . .</b>      | <b>6,9</b>     | <b>6,7</b>     | <b>18,3</b>    | <b>16,5</b>    | <b>13,6</b>    | <b>13,8</b>    | <b>4,6</b>                           | <b>2,7</b>     | <b>51,9</b>              | <b>92,6</b>    | <b>30,8</b>    | <b>30,6</b>    | <b>103,1</b>                       | <b>100,0</b>   |                |                |            |  |              |  |

(a) Cfr. La corrispondente nota a pag. 2.



Segue: Tav. 1\* — Quozienti demografici - Regioni, Province e Comuni capoluoghi di provincia

Anno 1946

| PROVINCIE<br>E<br>REGIONI           | MATRIMONI      |                | NATI VIVI      |                | MORTI          |                | ECCEDENZIA<br>NATI VIVI<br>SUI MORTI |                | NATI VIVI<br>ILLEGITTIMI |                | NATI MORTI     |                | MORTI<br>NEL PRIMO<br>ANNO DI VITA |                |                |                |           |  |             |  |
|-------------------------------------|----------------|----------------|----------------|----------------|----------------|----------------|--------------------------------------|----------------|--------------------------|----------------|----------------|----------------|------------------------------------|----------------|----------------|----------------|-----------|--|-------------|--|
|                                     | % abitanti     |                |                |                |                |                |                                      |                |                          |                |                |                |                                    |                | % nati vivi    |                | % nascite |  | % nati vivi |  |
|                                     | Pro-<br>vincia | Capo-<br>luogo | Pro-<br>vincia | Capo-<br>luogo | Pro-<br>vincia | Capo-<br>luogo | Pro-<br>vincia                       | Capo-<br>luogo | Pro-<br>vincia           | Capo-<br>luogo | Pro-<br>vincia | Capo-<br>luogo | Pro-<br>vincia                     | Capo-<br>luogo | Pro-<br>vincia | Capo-<br>luogo |           |  |             |  |
| Alessandria . . . . .               | 10,1           | 7,8            | 12,5           | 12,8           | 12,8           | 12,5           | - 0,3                                | 0,3            | 19,7                     | 51,0           | 23,8           | 25,8           | 49,9                               | 60,2           |                |                |           |  |             |  |
| Asti . . . . .                      | 12,4           | 10,8           | 13,3           | 13,6           | 13,8           | 13,3           | - 0,5                                | 0,2            | 16,1                     | 42,4           | 21,9           | 22,1           | 49,0                               | 56,5           |                |                |           |  |             |  |
| Cuneo . . . . .                     | 11,0           | 9,0            | 16,6           | 18,0           | 14,0           | 15,7           | 2,6                                  | 2,3            | 20,4                     | 65,8           | 22,9           | 16,8           | 82,1                               | 105,3          |                |                |           |  |             |  |
| Novara . . . . .                    | 9,4            | 8,2            | 14,6           | 14,5           | 13,6           | 14,4           | 1,0                                  | 0,1            | 35,0                     | 80,5           | 19,6           | 39,1           | 66,4                               | 88,3           |                |                |           |  |             |  |
| Torino . . . . .                    | 9,1            | 7,3            | 12,8           | 11,9           | 13,0           | 11,5           | - 0,2                                | 0,4            | 33,9                     | 53,1           | 23,1           | 26,1           | 69,1                               | 69,2           |                |                |           |  |             |  |
| Vercelli . . . . .                  | 9,6            | 7,7            | 12,4           | 15,2           | 14,0           | 16,3           | - 1,6                                | - 1,1          | 29,1                     | 46,2           | 22,7           | 21,1           | 55,2                               | 52,3           |                |                |           |  |             |  |
| <b>Piemonte . . . . .</b>           | <b>9,9</b>     | <b>7,7</b>     | <b>13,6</b>    | <b>12,6</b>    | <b>13,4</b>    | <b>12,3</b>    | <b>0,2</b>                           | <b>0,4</b>     | <b>27,8</b>              | <b>55,0</b>    | <b>22,6</b>    | <b>26,1</b>    | <b>66,4</b>                        | <b>70,6</b>    |                |                |           |  |             |  |
| <b>Valle d'Aosta . . . . .</b>      | <b>9,5</b>     | <b>7,2</b>     | <b>15,8</b>    | <b>19,5</b>    | <b>12,2</b>    | <b>10,1</b>    | <b>3,6</b>                           | <b>9,4</b>     | <b>63,0</b>              | <b>78,5</b>    | <b>19,9</b>    | <b>24,2</b>    | <b>61,6</b>                        | <b>47,5</b>    |                |                |           |  |             |  |
| Bergamo . . . . .                   | 9,5            | 7,9            | 27,1           | 25,0           | 13,1           | 15,2           | 14,0                                 | 9,8            | 18,7                     | 83,6           | 19,3           | 33,3           | 101,1                              | 101,8          |                |                |           |  |             |  |
| Brescia . . . . .                   | 9,9            | 9,0            | 25,5           | 22,9           | 12,1           | 15,1           | 13,4                                 | 7,8            | 32,6                     | 60,5           | 20,1           | 33,1           | 82,7                               | 83,6           |                |                |           |  |             |  |
| Como . . . . .                      | 9,5            | 7,2            | 20,3           | 21,5           | 13,1           | 15,8           | 7,1                                  | 5,8            | 21,7                     | 76,5           | 22,2           | 34,5           | 77,5                               | 82,1           |                |                |           |  |             |  |
| Cremona . . . . .                   | 10,7           | 8,9            | 19,7           | 19,5           | 12,7           | 15,6           | 7,0                                  | 3,9            | 31,6                     | 74,0           | 21,0           | 23,6           | 78,8                               | 102,6          |                |                |           |  |             |  |
| Mantova . . . . .                   | 10,6           | 7,8            | 21,6           | 25,2           | 11,3           | 14,6           | 10,3                                 | 10,6           | 76,5                     | 98,7           | 22,0           | 24,8           | 65,8                               | 68,8           |                |                |           |  |             |  |
| Milano . . . . .                    | 8,6            | 7,4            | 17,1           | 14,6           | 10,7           | 9,5            | 6,3                                  | 5,0            | 39,3                     | 71,5           | 20,1           | 21,6           | 69,2                               | 62,7           |                |                |           |  |             |  |
| Pavia . . . . .                     | 9,7            | 7,4            | 13,4           | 18,1           | 13,3           | 14,6           | 0,2                                  | 3,5            | 35,2                     | 92,0           | 22,7           | 33,9           | 58,5                               | 67,5           |                |                |           |  |             |  |
| Pavia . . . . .                     | 8,8            | 7,6            | 24,3           | 25,9           | 13,7           | 13,9           | 10,6                                 | 12,1           | 39,7                     | 65,3           | 20,3           | 22,2           | 75,1                               | 34,1           |                |                |           |  |             |  |
| Sondrio . . . . .                   | 8,9            | 9,3            | 19,0           | 21,8           | 12,1           | 14,9           | 7,0                                  | 6,9            | 22,3                     | 62,9           | 21,2           | 28,5           | 53,7                               | 71,5           |                |                |           |  |             |  |
| <b>Lombardia . . . . .</b>          | <b>9,3</b>     | <b>7,7</b>     | <b>20,0</b>    | <b>17,0</b>    | <b>11,9</b>    | <b>11,3</b>    | <b>8,1</b>                           | <b>5,7</b>     | <b>34,6</b>              | <b>73,2</b>    | <b>20,6</b>    | <b>24,9</b>    | <b>75,6</b>                        | <b>71,3</b>    |                |                |           |  |             |  |
| Bolzano . . . . .                   | 6,6            | 7,3            | 25,4           | 24,4           | 11,3           | 8,0            | 14,1                                 | 16,5           | 121,0                    | 134,2          | 15,6           | 23,9           | 79,4                               | 53,1           |                |                |           |  |             |  |
| Trento . . . . .                    | 9,1            | 9,9            | 23,7           | 23,2           | 13,8           | 12,3           | 9,9                                  | 11,0           | 38,7                     | 50,1           | 20,2           | 29,1           | 68,6                               | 77,3           |                |                |           |  |             |  |
| <b>Trentino-A. Adige . . . . .</b>  | <b>8,0</b>     | <b>8,5</b>     | <b>24,4</b>    | <b>23,9</b>    | <b>12,7</b>    | <b>10,0</b>    | <b>11,7</b>                          | <b>13,9</b>    | <b>75,2</b>              | <b>95,9</b>    | <b>18,2</b>    | <b>26,3</b>    | <b>73,4</b>                        | <b>64,1</b>    |                |                |           |  |             |  |
| Belluno . . . . .                   | 10,2           | 9,6            | 23,6           | 26,8           | 13,0           | 16,3           | 10,6                                 | 10,5           | 45,7                     | 100,7          | 18,4           | 29,6           | 62,1                               | 66,2           |                |                |           |  |             |  |
| Padova . . . . .                    | 8,9            | 8,0            | 24,5           | 22,7           | 10,1           | 11,9           | 14,5                                 | 10,8           | 46,4                     | 83,1           | 19,4           | 23,5           | 63,0                               | 76,0           |                |                |           |  |             |  |
| Rovigo . . . . .                    | 9,9            | 8,7            | 26,5           | 25,8           | 10,9           | 15,8           | 15,6                                 | 10,0           | 145,0                    | 92,7           | 28,5           | 26,3           | 76,2                               | 96,3           |                |                |           |  |             |  |
| Treviso . . . . .                   | 9,6            | 8,4            | 24,8           | 24,5           | 9,9            | 12,4           | 14,9                                 | 12,0           | 23,7                     | 45,8           | 17,8           | 24,6           | 52,8                               | 40,5           |                |                |           |  |             |  |
| Venezia . . . . .                   | 9,0            | 7,8            | 25,6           | 21,0           | 9,8            | 11,1           | 15,8                                 | 9,9            | 52,6                     | 63,0           | 17,0           | 16,3           | 59,4                               | 57,8           |                |                |           |  |             |  |
| Verona . . . . .                    | 9,8            | 7,6            | 23,6           | 22,2           | 10,8           | 11,1           | 12,9                                 | 11,1           | 27,9                     | 61,3           | 17,7           | 25,7           | 67,8                               | 68,1           |                |                |           |  |             |  |
| Vicenza . . . . .                   | 8,7            | 7,8            | 25,1           | 22,5           | 11,0           | 11,6           | 14,1                                 | 10,9           | 25,3                     | 48,2           | 17,1           | 23,5           | 59,8                               | 67,0           |                |                |           |  |             |  |
| <b>Veneto . . . . .</b>             | <b>9,3</b>     | <b>7,9</b>     | <b>24,8</b>    | <b>22,4</b>    | <b>10,5</b>    | <b>11,8</b>    | <b>14,3</b>                          | <b>10,6</b>    | <b>47,0</b>              | <b>67,0</b>    | <b>18,9</b>    | <b>22,1</b>    | <b>62,1</b>                        | <b>65,5</b>    |                |                |           |  |             |  |
| Gorizia . . . . .                   | 7,3            | 8,3            | 17,6           | 16,7           | 10,7           | 13,2           | 6,9                                  | 3,5            | 92,3                     | 148,8          | 27,3           | 37,7           | 50,8                               | 60,0           |                |                |           |  |             |  |
| Udine . . . . .                     | 9,5            | 12,4           | 22,5           | 23,7           | 11,3           | 17,3           | 11,2                                 | 6,3            | 43,9                     | 158,4          | 17,9           | 27,0           | 62,9                               | 92,8           |                |                |           |  |             |  |
| <b>Friuli-Ven. Giulia . . . . .</b> | <b>9,1</b>     | <b>10,7</b>    | <b>21,8</b>    | <b>20,8</b>    | <b>11,3</b>    | <b>15,7</b>    | <b>10,5</b>                          | <b>5,2</b>     | <b>49,6</b>              | <b>155,3</b>   | <b>19,0</b>    | <b>30,5</b>    | <b>61,5</b>                        | <b>82,1</b>    |                |                |           |  |             |  |
| Genova . . . . .                    | 8,9            | 8,8            | 14,0           | 14,2           | 12,1           | 12,0           | 1,9                                  | 2,2            | 52,3                     | 60,9           | 27,1           | 28,5           | 66,4                               | 70,5           |                |                |           |  |             |  |
| Imperia . . . . .                   | 9,2            | 8,1            | 13,8           | 17,0           | 14,2           | 12,8           | 0,4                                  | 4,2            | 59,4                     | 53,3           | 28,4           | 17,4           | 72,7                               | 88,8           |                |                |           |  |             |  |
| La Spezia . . . . .                 | 8,5            | 6,8            | 15,3           | 14,6           | 9,8            | 8,9            | 5,5                                  | 5,6            | 32,4                     | 45,3           | 31,9           | 32,7           | 59,1                               | 49,3           |                |                |           |  |             |  |
| Savona . . . . .                    | 8,9            | 7,8            | 15,1           | 14,7           | 11,1           | 11,3           | 4,0                                  | 3,4            | 40,1                     | 70,2           | 28,7           | 37,9           | 52,0                               | 63,5           |                |                |           |  |             |  |
| <b>Liguria . . . . .</b>            | <b>8,9</b>     | <b>8,4</b>     | <b>14,4</b>    | <b>14,4</b>    | <b>11,8</b>    | <b>11,6</b>    | <b>2,6</b>                           | <b>2,8</b>     | <b>47,7</b>              | <b>59,2</b>    | <b>28,3</b>    | <b>29,4</b>    | <b>63,5</b>                        | <b>67,7</b>    |                |                |           |  |             |  |
| Bologna . . . . .                   | 9,3            | 8,6            | 17,1           | 16,7           | 11,4           | 13,2           | 5,7                                  | 3,5            | 64,3                     | 88,3           | 16,8           | 20,1           | 62,7                               | 68,0           |                |                |           |  |             |  |
| Ferrara . . . . .                   | 10,2           | 8,9            | 23,5           | 20,7           | 10,2           | 12,4           | 13,4                                 | 8,4            | 176,8                    | 161,0          | 15,6           | 22,3           | 66,1                               | 94,8           |                |                |           |  |             |  |
| Forlì . . . . .                     | 9,4            | 7,9            | 22,3           | 19,6           | 10,7           | 11,9           | 11,6                                 | 7,7            | 36,3                     | 73,2           | 21,0           | 18,7           | 66,5                               | 64,8           |                |                |           |  |             |  |
| Modena . . . . .                    | 10,8           | 9,0            | 20,6           | 18,7           | 11,3           | 11,9           | 9,2                                  | 6,8            | 60,0                     | 72,0           | 24,0           | 27,5           | 82,4                               | 84,0           |                |                |           |  |             |  |
| Parma . . . . .                     | 9,9            | 8,6            | 16,8           | 18,1           | 11,3           | 13,3           | 5,5                                  | 4,8            | 46,0                     | 73,2           | 19,9           | 30,6           | 60,7                               | 67,7           |                |                |           |  |             |  |
| Piacenza . . . . .                  | 9,6            | 7,3            | 17,1           | 18,4           | 11,3           | 10,7           | 5,8                                  | 7,7            | 43,6                     | 78,8           | 20,0           | 26,9           | 62,4                               | 58,1           |                |                |           |  |             |  |
| Ravenna . . . . .                   | 9,0            | 8,2            | 17,6           | 16,8           | 11,0           | 10,6           | 6,6                                  | 6,2            | 37,6                     | 46,5           | 16,6           | 15,3           | 50,0                               | 54,3           |                |                |           |  |             |  |
| Reggio Emilia . . . . .             | 10,8           | 9,3            | 19,8           | 18,0           | 11,5           | 12,0           | 8,4                                  | 6,0            | 43,4                     | 52,4           | 21,5           | 23,2           | 76,5                               | 81,4           |                |                |           |  |             |  |
| <b>Emilia-Romagna . . . . .</b>     | <b>9,9</b>     | <b>8,6</b>     | <b>19,4</b>    | <b>18,1</b>    | <b>11,1</b>    | <b>12,3</b>    | <b>8,3</b>                           | <b>5,7</b>     | <b>67,5</b>              | <b>86,6</b>    | <b>19,4</b>    | <b>22,9</b>    | <b>67,1</b>                        | <b>73,0</b>    |                |                |           |  |             |  |
| Arezzo . . . . .                    | 10,8           | 9,7            | 20,0           | 19,9           | 11,7           | 11,7           | 8,3                                  | 8,2            | 27,7                     | 51,9           | 32,6           | 27,1           | 84,9                               | 92,2           |                |                |           |  |             |  |
| Firenze . . . . .                   | 8,1            | 7,3            | 17,0           | 16,3           | 11,6           | 12,7           | 5,3                                  | 3,6            | 43,7                     | 90,6           | 18,9           | 22,4           | 63,4                               | 74,4           |                |                |           |  |             |  |
| Grosseto . . . . .                  | 10,1           | 9,0            | 18,8           | 22,9           | 10,3           | 10,9           | 8,5                                  | 12,0           | 28,9                     | 57,1           | 26,3           | 36,7           | 70,6                               | 85,0           |                |                |           |  |             |  |
| Livorno . . . . .                   | 9,2            | 9,1            | 20,3           | 23,1           | 10,0           | 10,5           | 10,2                                 | 12,5           | 63,9                     | 93,4           | 18,2           | 19,1           | 48,7                               | 49,6           |                |                |           |  |             |  |
| Lucca . . . . .                     | 8,2            | 7,4            | 19,2           | 19,3           | 11,5           | 14,3           | 7,7                                  | 5,0            | 37,0                     | 55,5           | 20,6           | 27,0           | 69,3                               | 88,1           |                |                |           |  |             |  |
| Massa-Carrara . . . . .             | 9,7            | 8,0            | 22,1           | 22,7           | 10,3           | 9,8            | 11,7                                 | 12,9           | 35,1                     | 60,6           | 25,8           | 32,6           | 69,1                               | 86,6           |                |                |           |  |             |  |
| Pisa . . . . .                      | 9,2            | 7,2            | 18,4           | 22,1           | 11,0           | 11,8           | 7,4                                  | 10,3           | 34,0                     | 71,1           | 22,4           | 26,7           | 64,2                               | 73,3           |                |                |           |  |             |  |
| Pistoia . . . . .                   | 8,6            | 8,0            | 17,5           | 17,8           | 11,4           | 12,4           | 6,1                                  | 5,4            | 30,2                     | 39,8           | 22,9           | 21,7           | 68,2                               | 64,3           |                |                |           |  |             |  |
| Siena . . . . .                     | 10,7           | 7,0            | 17,0           | 16,7           | 12,6           | 17,9           | 4,4                                  | - 1,2          | 26,3                     | 70,1           | 11,4           | 38,2           | 66,9                               | 50,2           |                |                |           |  |             |  |
| <b>Toscana . . . . .</b>            | <b>9,1</b>     | <b>7,9</b>     | <b>18,5</b>    | <b>19,0</b>    | <b>11,3</b>    | <b>12,4</b>    | <b>7,2</b>                           | <b>6,5</b>     | <b>37,9</b>              | <b>75,1</b>    | <b>21,7</b>    | <b>25,0</b>    | <b>66,8</b>                        | <b>71,8</b>    |                |                |           |  |             |  |

Segue: Tav. 1\* — Quozienti demografici - Regioni, Province e Comuni capoluoghi di provincia

Segue: Anno 1946

| PROVINCIE<br>E<br>REGIONI         | MATRIMONI      |                | NATI VIVI      |                | MORTI          |                | ECCEDENZIA<br>NATI VIVI<br>SUI MORTI |                | NATI VIVI<br>ILLEGITTIMI |                | NATI MORTI     |                | MORTI<br>NEL PRIMO<br>ANNO DI VITA |                |                |                |           |  |             |  |
|-----------------------------------|----------------|----------------|----------------|----------------|----------------|----------------|--------------------------------------|----------------|--------------------------|----------------|----------------|----------------|------------------------------------|----------------|----------------|----------------|-----------|--|-------------|--|
|                                   | % abitanti     |                |                |                |                |                |                                      |                |                          |                |                |                |                                    |                | % nati vivi    |                | % nascite |  | % nati vivi |  |
|                                   | Pro-<br>vincia | Capo-<br>luogo | Pro-<br>vincia | Capo-<br>luogo | Pro-<br>vincia | Capo-<br>luogo | Pro-<br>vincia                       | Capo-<br>luogo | Pro-<br>vincia           | Capo-<br>luogo | Pro-<br>vincia | Capo-<br>luogo | Pro-<br>vincia                     | Capo-<br>luogo | Pro-<br>vincia | Capo-<br>luogo |           |  |             |  |
| Perugia . . . . .                 | 10,5           | 8,9            | 19,7           | 19,0           | 11,5           | 13,0           | 8,2                                  | 6,0            | 25,9                     | 45,0           | 35,7           | 48,3           | 76,2                               | 74,4           |                |                |           |  |             |  |
| Terni . . . . .                   | 9,5            | 8,4            | 18,4           | 17,5           | 10,7           | 9,6            | 7,7                                  | 8,0            | 27,3                     | 28,5           | 35,3           | 42,3           | 75,3                               | 71,2           |                |                |           |  |             |  |
| <b>Umbria . . . . .</b>           | <b>10,2</b>    | <b>8,6</b>     | <b>19,4</b>    | <b>18,3</b>    | <b>11,3</b>    | <b>11,4</b>    | <b>8,1</b>                           | <b>6,9</b>     | <b>26,3</b>              | <b>37,6</b>    | <b>35,6</b>    | <b>45,6</b>    | <b>76,0</b>                        | <b>72,9</b>    |                |                |           |  |             |  |
| Ancona . . . . .                  | 10,8           | 7,9            | 20,7           | 20,4           | 11,0           | 11,3           | 9,6                                  | 9,0            | 38,0                     | 64,3           | 26,3           | 23,3           | 69,5                               | 76,2           |                |                |           |  |             |  |
| Ascoli Piceno . . . . .           | 9,4            | 9,4            | 20,5           | 20,7           | 10,9           | 13,3           | 9,6                                  | 7,4            | 26,4                     | 55,7           | 29,2           | 31,7           | 67,2                               | 66,6           |                |                |           |  |             |  |
| Macerata . . . . .                | 10,1           | 8,1            | 19,0           | 20,1           | 11,6           | 13,6           | 7,5                                  | 6,4            | 26,6                     | 52,0           | 29,5           | 35,6           | 81,1                               | 35,2           |                |                |           |  |             |  |
| Pesaro e Urbino . . . . .         | 10,3           | 7,8            | 22,6           | 22,1           | 10,9           | 11,0           | 11,6                                 | 11,2           | 20,3                     | 28,9           | 25,9           | 29,0           | 84,8                               | 70,5           |                |                |           |  |             |  |
| <b>Marche . . . . .</b>           | <b>10,2</b>    | <b>8,2</b>     | <b>20,7</b>    | <b>20,8</b>    | <b>11,1</b>    | <b>12,0</b>    | <b>9,6</b>                           | <b>8,8</b>     | <b>28,2</b>              | <b>52,4</b>    | <b>27,5</b>    | <b>28,0</b>    | <b>75,4</b>                        | <b>67,5</b>    |                |                |           |  |             |  |
| Frosinone . . . . .               | 11,0           | 10,2           | 25,8           | 33,4           | 10,4           | 10,1           | 15,4                                 | 23,2           | 20,5                     | 31,7           | 35,2           | 46,1           | 93,2                               | 75,5           |                |                |           |  |             |  |
| Latina . . . . .                  | 9,6            | 8,9            | 28,2           | 36,8           | 8,1            | 8,3            | 20,1                                 | 28,5           | 26,6                     | 45,2           | 24,6           | 16,7           | 67,4                               | 58,3           |                |                |           |  |             |  |
| Rieti . . . . .                   | 9,0            | 7,2            | 21,2           | 25,1           | 12,3           | 12,5           | 9,0                                  | 12,6           | 22,0                     | 31,3           | 27,7           | 40,8           | 89,2                               | 75,1           |                |                |           |  |             |  |
| Roma . . . . .                    | 8,1            | 7,7            | 21,2           | 20,4           | 9,8            | 10,1           | 11,4                                 | 10,3           | 64,8                     | 80,2           | 21,7           | 19,4           | 69,8                               | 69,2           |                |                |           |  |             |  |
| Viterbo . . . . .                 | 11,2           | 9,3            | 21,2           | 18,7           | 12,4           | 11,9           | 8,8                                  | 6,8            | 16,1                     | 28,6           | 33,4           | 33,9           | 73,5                               | 67,6           |                |                |           |  |             |  |
| <b>Lazio . . . . .</b>            | <b>9,0</b>     | <b>7,8</b>     | <b>22,5</b>    | <b>20,9</b>    | <b>10,1</b>    | <b>10,2</b>    | <b>12,4</b>                          | <b>10,7</b>    | <b>47,3</b>              | <b>75,9</b>    | <b>25,5</b>    | <b>20,7</b>    | <b>74,9</b>                        | <b>69,1</b>    |                |                |           |  |             |  |
| Campobasso . . . . .              | 9,5            | 8,1            | 24,3           | 22,4           | 14,2           | 11,2           | 10,1                                 | 11,2           | 18,2                     | 32,4           | 50,3           | 52,8           | 118,0                              | 72,6           |                |                |           |  |             |  |
| Chieti . . . . .                  | 9,6            | 9,2            | 25,2           | 24,5           | 13,2           | 15,2           | 12,0                                 | 9,3            | 29,4                     | 80,5           | 45,6           | 47,7           | 106,1                              | 117,5          |                |                |           |  |             |  |
| L'Aquila . . . . .                | 9,8            | 8,3            | 22,3           | 21,9           | 12,9           | 13,8           | 9,4                                  | 8,1            | 22,0                     | 53,4           | 37,8           | 37,2           | 96,8                               | 82,8           |                |                |           |  |             |  |
| Pescara . . . . .                 | 7,5            | 6,6            | 23,7           | 23,0           | 11,1           | 8,6            | 12,6                                 | 14,3           | 36,0                     | 64,6           | 44,5           | 47,8           | 100,0                              | 73,1           |                |                |           |  |             |  |
| Teramo . . . . .                  | 8,5            | 7,5            | 22,9           | 22,4           | 12,5           | 16,2           | 10,4                                 | 6,2            | 29,3                     | 75,8           | 35,2           | 57,8           | 98,0                               | 92,7           |                |                |           |  |             |  |
| <b>Abruzzi e Molise . . . . .</b> | <b>9,1</b>     | <b>7,8</b>     | <b>23,7</b>    | <b>22,8</b>    | <b>13,0</b>    | <b>12,6</b>    | <b>10,8</b>                          | <b>10,2</b>    | <b>26,0</b>              | <b>61,7</b>    | <b>43,5</b>    | <b>47,6</b>    | <b>105,1</b>                       | <b>86,0</b>    |                |                |           |  |             |  |
| Avellino . . . . .                | 9,0            | 7,3            | 29,4           | 32,1           | 12,6           | 12,0           | 16,8                                 | 20,2           | 25,2                     | 80,2           | 45,0           | 68,2           | 106,5                              | 106,7          |                |                |           |  |             |  |
| Benevento . . . . .               | 8,7            | 7,2            | 25,4           | 25,4           | 12,2           | 9,6            | 13,2                                 | 15,8           | 24,4                     | 60,8           | 50,9           | 45,3           | 101,5                              | 106,7          |                |                |           |  |             |  |
| Caserta . . . . .                 | 9,4            | 9,4            | 31,4           | 27,2           | 13,3           | 11,6           | 18,2                                 | 15,6           | 22,0                     | 50,9           | 36,9           | 34,3           | 100,6                              | 96,5           |                |                |           |  |             |  |
| Napoli . . . . .                  | 9,2            | 8,4            | 32,1           | 30,2           | 12,9           | 13,3           | 19,2                                 | 16,9           | 45,1                     | 69,7           | 36,0           | 39,9           | 97,8                               | 94,5           |                |                |           |  |             |  |
| Salerno . . . . .                 | 9,1            | 7,2            | 28,6           | 28,0           | 11,8           | 13,1           | 16,8                                 | 14,8           | 35,9                     | 100,3          | 44,5           | 49,6           | 95,9                               | 101,1          |                |                |           |  |             |  |
| <b>Campania . . . . .</b>         | <b>9,1</b>     | <b>8,3</b>     | <b>30,5</b>    | <b>29,8</b>    | <b>12,6</b>    | <b>13,0</b>    | <b>17,8</b>                          | <b>16,7</b>    | <b>36,6</b>              | <b>71,0</b>    | <b>39,7</b>    | <b>41,5</b>    | <b>99,1</b>                        | <b>95,8</b>    |                |                |           |  |             |  |
| Bari . . . . .                    | 9,7            | 9,7            | 32,7           | 33,9           | 13,8           | 12,8           | 18,9                                 | 21,1           | 23,5                     | 52,3           | 39,3           | 36,2           | 112,5                              | 111,8          |                |                |           |  |             |  |
| Brindisi . . . . .                | 9,9            | 8,1            | 29,4           | 29,6           | 13,5           | 11,7           | 15,9                                 | 17,9           | 40,7                     | 72,3           | 42,8           | 34,0           | 105,1                              | 102,0          |                |                |           |  |             |  |
| Foggia . . . . .                  | 9,3            | 7,8            | 33,4           | 31,6           | 13,4           | 11,3           | 20,0                                 | 20,2           | 17,5                     | 33,3           | 38,4           | 32,6           | 110,5                              | 93,7           |                |                |           |  |             |  |
| Lecce . . . . .                   | 8,7            | 8,8            | 30,4           | 24,6           | 12,8           | 16,4           | 17,5                                 | 8,2            | 27,9                     | 95,4           | 35,5           | 50,1           | 101,3                              | 113,5          |                |                |           |  |             |  |
| Taranto . . . . .                 | 8,8            | 7,1            | 29,4           | 27,7           | 11,9           | 10,1           | 17,5                                 | 17,6           | 38,1                     | 57,2           | 38,7           | 43,5           | 108,2                              | 109,7          |                |                |           |  |             |  |
| <b>Puglia . . . . .</b>           | <b>9,3</b>     | <b>8,5</b>     | <b>31,6</b>    | <b>30,5</b>    | <b>13,3</b>    | <b>12,1</b>    | <b>18,4</b>                          | <b>18,5</b>    | <b>26,4</b>              | <b>55,9</b>    | <b>38,6</b>    | <b>38,5</b>    | <b>108,8</b>                       | <b>108,0</b>   |                |                |           |  |             |  |
| Matera . . . . .                  | 9,8            | 8,0            | 28,4           | 31,0           | 13,4           | 11,1           | 15,0                                 | 20,0           | 24,3                     | 29,5           | 52,5           | 68,1           | 127,8                              | 100,2          |                |                |           |  |             |  |
| Potenza . . . . .                 | 11,0           | 7,2            | 28,2           | 28,4           | 14,4           | 12,7           | 13,9                                 | 15,7           | 26,0                     | 79,3           | 52,6           | 67,5           | 136,3                              | 152,9          |                |                |           |  |             |  |
| <b>Basilicata . . . . .</b>       | <b>10,7</b>    | <b>7,6</b>     | <b>28,3</b>    | <b>29,6</b>    | <b>14,1</b>    | <b>11,9</b>    | <b>14,2</b>                          | <b>17,7</b>    | <b>25,5</b>              | <b>54,7</b>    | <b>52,6</b>    | <b>67,8</b>    | <b>133,9</b>                       | <b>126,9</b>   |                |                |           |  |             |  |
| Catanzaro . . . . .               | 9,1            | 7,1            | 32,7           | 30,8           | 13,6           | 13,8           | 19,1                                 | 16,9           | 38,4                     | 91,8           | 37,9           | 53,1           | 120,9                              | 136,0          |                |                |           |  |             |  |
| Cosenza . . . . .                 | 9,7            | 7,1            | 29,6           | 26,7           | 11,7           | 12,5           | 17,9                                 | 14,1           | 44,9                     | 139,7          | 39,2           | 61,0           | 96,9                               | 124,6          |                |                |           |  |             |  |
| Reggio di Calabria . . . . .      | 9,1            | 7,7            | 29,8           | 26,1           | 12,2           | 10,9           | 17,6                                 | 15,1           | 38,2                     | 64,0           | 38,1           | 37,2           | 101,7                              | 108,0          |                |                |           |  |             |  |
| <b>Calabria . . . . .</b>         | <b>9,3</b>     | <b>7,4</b>     | <b>30,8</b>    | <b>27,2</b>    | <b>12,5</b>    | <b>11,9</b>    | <b>18,2</b>                          | <b>15,3</b>    | <b>40,4</b>              | <b>88,1</b>    | <b>38,4</b>    | <b>46,7</b>    | <b>107,2</b>                       | <b>118,8</b>   |                |                |           |  |             |  |
| Agrigento . . . . .               | 9,1            | 9,1            | 26,3           | 27,5           | 14,0           | 13,7           | 12,3                                 | 13,8           | 16,4                     | 42,1           | 41,4           | 54,3           | 124,2                              | 121,6          |                |                |           |  |             |  |
| Caltanissetta . . . . .           | 8,8            | 9,0            | 29,0           | 26,6           | 14,6           | 14,8           | 14,3                                 | 11,7           | 14,9                     | 40,5           | 44,8           | 52,9           | 135,7                              | 128,5          |                |                |           |  |             |  |
| Catania . . . . .                 | 9,0            | 7,5            | 27,0           | 30,2           | 16,2           | 16,0           | 10,8                                 | 14,2           | 40,7                     | 64,6           | 34,9           | 27,7           | 131,1                              | 117,6          |                |                |           |  |             |  |
| Enna . . . . .                    | 8,9            | 9,1            | 26,5           | 25,3           | 16,7           | 14,0           | 9,7                                  | 11,3           | 19,5                     | 33,4           | 49,8           | 46,3           | 160,7                              | 136,6          |                |                |           |  |             |  |
| Messina . . . . .                 | 8,5            | 7,3            | 24,2           | 23,1           | 12,4           | 10,1           | 11,7                                 | 13,0           | 47,3                     | 73,4           | 31,2           | 24,5           | 90,0                               | 86,5           |                |                |           |  |             |  |
| Palermo . . . . .                 | 8,5            | 8,2            | 26,6           | 29,0           | 13,3           | 13,2           | 13,3                                 | 15,8           | 32,7                     | 49,6           | 33,1           | 29,1           | 92,8                               | 85,6           |                |                |           |  |             |  |
| Ragusa . . . . .                  | 11,6           | 11,4           | 22,3           | 18,3           | 12,5           | 11,4           | 9,8                                  | 6,8            | 19,3                     | 19,9           | 43,2           | 38,3           | 98,2                               | 63,9           |                |                |           |  |             |  |
| Siracusa . . . . .                | 9,2            | 8,1            | 26,2           | 28,2           | 12,0           | 11,0           | 14,3                                 | 17,3           | 27,4                     | 38,0           | 36,7           | 36,6           | 94,1                               | 71,4           |                |                |           |  |             |  |
| Trapani . . . . .                 | 9,2            | 8,3            | 23,5           | 25,9           | 12,3           | 12,9           | 11,2                                 | 13,0           | 20,9                     | 25,7           | 36,1           | 26,1           | 93,3                               | 91,1           |                |                |           |  |             |  |
| <b>Sicilia . . . . .</b>          | <b>9,0</b>     | <b>8,1</b>     | <b>25,9</b>    | <b>27,3</b>    | <b>13,8</b>    | <b>13,2</b>    | <b>12,1</b>                          | <b>14,2</b>    | <b>30,4</b>              | <b>53,0</b>    | <b>36,9</b>    | <b>30,8</b>    | <b>110,2</b>                       | <b>96,4</b>    |                |                |           |  |             |  |
| Cagliari . . . . .                | 5,9            | 6,1            | 28,8           | 27,5           | 14,0           | 14,0           | 14,9                                 | 13,4           | 41,9                     | 78,1           | 22,5           | 24,5           | 112,7                              | 113,9          |                |                |           |  |             |  |
| Nuoro . . . . .                   | 5,3            | 5,8            | 25,5           | 27,0           | 14,5           | 19,6           | 11,0                                 | 7,5            | 21,5                     | 35,4           | 25,1           | 34,2           | 105,4                              | 75,9           |                |                |           |  |             |  |
| Sassari . . . . .                 | 5,9            | 6,0            | 24,4           | 27,1           | 12,9           | 15,3           | 11,5                                 | 11,8           | 35,9                     | 82,9           | 25,5           | 32,7           | 102,5                              | 100,4          |                |                |           |  |             |  |
| <b>Sardegna . . . . .</b>         | <b>5,8</b>     | <b>6,1</b>     | <b>26,9</b>    | <b>27,3</b>    | <b>13,8</b>    | <b>14,8</b>    | <b>13,1</b>                          | <b>12,5</b>    | <b>36,4</b>              | <b>76,6</b>    | <b>23,8</b>    | <b>27,7</b>    | <b>108,6</b>                       | <b>107,1</b>   |                |                |           |  |             |  |
| <b>ITALIA . . . . .</b>           | <b>9,2</b>     | <b>8,0</b>     | <b>3,0</b>     | <b>21,2</b>    | <b>12,1</b>    | <b>12,0</b>    | <b>10,9</b>                          | <b>9,2</b>     | <b>38,5</b>              | <b>69,0</b>    | <b>29,6</b>    | <b>29,9</b>    | <b>86,8</b>                        | <b>82,1</b>    |                |                |           |  |             |  |

Segue: Tav. 1\* — Quozienti demografici - Regioni, Province e Comuni capoluoghi di provincia

Anno 1947

| PROVINCIE<br>E<br>REGIONI           | MATRIMONI      |                | NATI VIVI      |                | MORTI          |                | ECCEDENZIA<br>NATI VIVI<br>SUI MORTI |                | NATI VIVI<br>ILLEGITTIMI |                | NATI MORTI     |                | MORTI<br>NEL PRIMO<br>ANNO DI VITA |                |                |                |           |  |             |  |
|-------------------------------------|----------------|----------------|----------------|----------------|----------------|----------------|--------------------------------------|----------------|--------------------------|----------------|----------------|----------------|------------------------------------|----------------|----------------|----------------|-----------|--|-------------|--|
|                                     | % abitanti     |                |                |                |                |                |                                      |                |                          |                |                |                |                                    |                | % nati vivi    |                | % nascite |  | % nati vivi |  |
|                                     | Pro-<br>vincia | Capo-<br>luogo | Pro-<br>vincia | Capo-<br>luogo | Pro-<br>vincia | Capo-<br>luogo | Pro-<br>vincia                       | Capo-<br>luogo | Pro-<br>vincia           | Capo-<br>luogo | Pro-<br>vincia | Capo-<br>luogo | Pro-<br>vincia                     | Capo-<br>luogo | Pro-<br>vincia | Capo-<br>luogo |           |  |             |  |
| Alessandria . . . . .               | 9,5            | 7,7            | 12,1           | 11,6           | 13,0           | 12,1           | - 0,9                                | - 0,4          | 24,1                     | 52,3           | 28,4           | 30,2           | 48,7                               | 48,2           |                |                |           |  |             |  |
| Asti . . . . .                      | 11,1           | 9,1            | 14,0           | 14,0           | 13,4           | 12,7           | 0,5                                  | 1,3            | 11,4                     | 31,2           | 22,9           | 46,5           | 50,3                               | 40,7           |                |                |           |  |             |  |
| Cuneo . . . . .                     | 10,4           | 8,5            | 16,7           | 19,0           | 13,1           | 14,6           | 3,6                                  | 4,4            | 18,6                     | 48,2           | 25,9           | 13,4           | 82,1                               | 100,1          |                |                |           |  |             |  |
| Novara . . . . .                    | 9,7            | 7,9            | 14,6           | 14,2           | 13,6           | 15,5           | 1,0                                  | - 1,3          | 35,2                     | 68,7           | 17,2           | 21,1           | 73,4                               | 95,2           |                |                |           |  |             |  |
| Torino . . . . .                    | 8,8            | 7,2            | 12,6           | 11,6           | 12,9           | 11,5           | - 0,3                                | 0,1            | 33,6                     | 51,8           | 22,6           | 22,3           | 73,1                               | 77,5           |                |                |           |  |             |  |
| Vercelli . . . . .                  | 10,5           | 8,5            | 12,4           | 15,3           | 14,4           | 15,3           | - 2,0                                | ..             | 28,0                     | 53,1           | 20,8           | 16,4           | 55,1                               | 44,0           |                |                |           |  |             |  |
| <b>Piemonte . . . . .</b>           | <b>9,6</b>     | <b>7,5</b>     | <b>13,5</b>    | <b>12,4</b>    | <b>13,2</b>    | <b>12,2</b>    | <b>0,3</b>                           | <b>0,2</b>     | <b>27,4</b>              | <b>51,8</b>    | <b>23,2</b>    | <b>23,4</b>    | <b>68,7</b>                        | <b>74,1</b>    |                |                |           |  |             |  |
| <b>Valle d'Aosta . . . . .</b>      | <b>9,2</b>     | <b>6,8</b>     | <b>17,1</b>    | <b>24,2</b>    | <b>12,9</b>    | <b>10,5</b>    | <b>4,1</b>                           | <b>13,6</b>    | <b>49,8</b>              | <b>54,5</b>    | <b>18,6</b>    | <b>21,0</b>    | <b>75,7</b>                        | <b>52,8</b>    |                |                |           |  |             |  |
| Bergamo . . . . .                   | 10,3           | 8,8            | 24,9           | 21,9           | 13,9           | 16,8           | 11,0                                 | 5,1            | 16,9                     | 78,5           | 21,5           | 45,0           | 124,9                              | 130,6          |                |                |           |  |             |  |
| Brescia . . . . .                   | 10,4           | 9,1            | 23,8           | 21,2           | 12,8           | 15,1           | 11,0                                 | 6,2            | 27,2                     | 53,1           | 21,8           | 28,8           | 106,4                              | 96,3           |                |                |           |  |             |  |
| Como . . . . .                      | 10,1           | 7,2            | 19,2           | 20,1           | 13,7           | 15,1           | 5,5                                  | 5,0            | 21,4                     | 71,2           | 23,1           | 43,3           | 97,4                               | 75,2           |                |                |           |  |             |  |
| Cremona . . . . .                   | 10,8           | 9,4            | 19,1           | 18,9           | 14,2           | 16,7           | 4,9                                  | 2,2            | 28,5                     | 74,0           | 21,7           | 36,0           | 94,7                               | 86,0           |                |                |           |  |             |  |
| Mantova . . . . .                   | 10,6           | 7,6            | 20,8           | 24,3           | 12,1           | 14,6           | 8,7                                  | 9,7            | 84,7                     | 115,6          | 22,8           | 35,0           | 76,2                               | 86,9           |                |                |           |  |             |  |
| Milano . . . . .                    | 9,2            | 7,6            | 15,3           | 12,8           | 11,5           | 9,9            | 3,8                                  | 3,0            | 37,0                     | 69,4           | 21,0           | 20,8           | 93,5                               | 76,5           |                |                |           |  |             |  |
| Pavia . . . . .                     | 9,6            | 7,8            | 13,2           | 18,1           | 13,5           | 14,5           | - 0,2                                | 3,5            | 26,1                     | 67,9           | 24,5           | 32,4           | 70,1                               | 69,6           |                |                |           |  |             |  |
| Sondrio . . . . .                   | 8,4            | 6,5            | 23,0           | 20,4           | 13,5           | 13,5           | 9,5                                  | 6,9            | 30,7                     | 39,0           | 20,9           | 34,2           | 87,3                               | 49,6           |                |                |           |  |             |  |
| Varese . . . . .                    | 10,0           | 8,9            | 16,6           | 19,7           | 12,6           | 13,9           | 4,0                                  | 5,7            | 21,2                     | 55,5           | 22,7           | 22,6           | 79,4                               | 68,5           |                |                |           |  |             |  |
| <b>Lombardia . . . . .</b>          | <b>9,8</b>     | <b>7,8</b>     | <b>18,4</b>    | <b>15,3</b>    | <b>12,6</b>    | <b>11,6</b>    | <b>5,9</b>                           | <b>3,7</b>     | <b>32,3</b>              | <b>69,9</b>    | <b>21,9</b>    | <b>26,9</b>    | <b>96,9</b>                        | <b>82,9</b>    |                |                |           |  |             |  |
| Bolzano . . . . .                   | 6,8            | 6,6            | 22,1           | 20,8           | 11,1           | 8,6            | 11,0                                 | 12,2           | 97,0                     | 96,2           | 17,5           | 22,4           | 88,1                               | 91,0           |                |                |           |  |             |  |
| Trento . . . . .                    | 8,4            | 8,0            | 21,4           | 21,1           | 14,1           | 11,5           | 7,3                                  | 9,6            | 34,2                     | 58,3           | 23,0           | 30,8           | 70,9                               | 65,2           |                |                |           |  |             |  |
| <b>Trentino-A. Adige . . . . .</b>  | <b>7,7</b>     | <b>7,2</b>     | <b>21,7</b>    | <b>20,9</b>    | <b>12,8</b>    | <b>9,9</b>     | <b>8,9</b>                           | <b>11,0</b>    | <b>61,8</b>              | <b>78,7</b>    | <b>20,6</b>    | <b>26,3</b>    | <b>78,5</b>                        | <b>79,0</b>    |                |                |           |  |             |  |
| Belluno . . . . .                   | 9,4            | 8,8            | 20,8           | 21,8           | 13,4           | 18,5           | 7,4                                  | 3,3            | 34,6                     | 69,8           | 18,9           | 40,5           | 70,2                               | 73,1           |                |                |           |  |             |  |
| Padova . . . . .                    | 9,4            | 8,4            | 21,6           | 19,5           | 10,0           | 11,6           | 11,6                                 | 7,9            | 52,9                     | 83,1           | 22,4           | 27,3           | 68,6                               | 60,6           |                |                |           |  |             |  |
| Rovigo . . . . .                    | 10,6           | 10,1           | 25,1           | 24,4           | 10,4           | 14,3           | 14,7                                 | 10,1           | 154,6                    | 103,6          | 27,6           | 29,0           | 82,0                               | 88,7           |                |                |           |  |             |  |
| Treviso . . . . .                   | 10,2           | 9,3            | 21,7           | 20,9           | 10,7           | 14,1           | 11,0                                 | 6,7            | 24,5                     | 52,5           | 19,1           | 20,1           | 65,8                               | 72,3           |                |                |           |  |             |  |
| Venezia . . . . .                   | 9,6            | 8,5            | 23,0           | 19,0           | 9,8            | 11,3           | 13,2                                 | 7,7            | 55,6                     | 62,1           | 18,1           | 12,8           | 67,2                               | 67,5           |                |                |           |  |             |  |
| Verona . . . . .                    | 9,4            | 7,7            | 20,7           | 18,9           | 11,3           | 11,8           | 9,4                                  | 7,1            | 29,9                     | 58,5           | 20,3           | 27,1           | 77,9                               | 89,1           |                |                |           |  |             |  |
| Vicenza . . . . .                   | 9,9            | 8,6            | 21,5           | 19,4           | 11,0           | 12,6           | 10,5                                 | 6,8            | 25,6                     | 55,7           | 19,3           | 23,6           | 71,1                               | 72,4           |                |                |           |  |             |  |
| <b>Veneto . . . . .</b>             | <b>9,7</b>     | <b>8,5</b>     | <b>22,0</b>    | <b>19,6</b>    | <b>10,7</b>    | <b>12,2</b>    | <b>11,3</b>                          | <b>7,4</b>     | <b>50,5</b>              | <b>66,9</b>    | <b>20,6</b>    | <b>22,1</b>    | <b>71,2</b>                        | <b>73,1</b>    |                |                |           |  |             |  |
| Gorizia . . . . .                   | 9,8            | 11,7           | 17,3           | 20,3           | 11,0           | 15,4           | 6,3                                  | 4,9            | 92,3                     | 130,9          | 20,0           | 26,4           | 53,2                               | 49,7           |                |                |           |  |             |  |
| Udine . . . . .                     | 10,0           | 13,5           | 19,8           | 21,6           | 11,5           | 16,1           | 8,3                                  | 5,5            | 44,4                     | 153,9          | 16,6           | 31,9           | 68,4                               | 106,0          |                |                |           |  |             |  |
| <b>Friuli-Ven. Giulia . . . . .</b> | <b>10,0</b>    | <b>12,8</b>    | <b>19,4</b>    | <b>21,1</b>    | <b>11,4</b>    | <b>15,9</b>    | <b>8,0</b>                           | <b>5,3</b>     | <b>50,6</b>              | <b>145,9</b>   | <b>17,1</b>    | <b>30,0</b>    | <b>66,4</b>                        | <b>86,5</b>    |                |                |           |  |             |  |
| Genova . . . . .                    | 9,0            | 8,9            | 13,2           | 13,3           | 12,0           | 11,9           | 1,2                                  | 1,4            | 48,5                     | 57,0           | 25,6           | 25,1           | 67,0                               | 70,1           |                |                |           |  |             |  |
| Imperia . . . . .                   | 8,6            | 8,1            | 13,9           | 16,4           | 12,6           | 10,2           | 1,3                                  | 6,2            | 41,1                     | 28,3           | 30,2           | 21,7           | 58,8                               | 62,6           |                |                |           |  |             |  |
| La Spezia . . . . .                 | 8,6            | 7,2            | 14,9           | 14,2           | 8,9            | 8,4            | 6,0                                  | 5,7            | 33,9                     | 51,0           | 27,2           | 26,5           | 49,8                               | 38,3           |                |                |           |  |             |  |
| Savona . . . . .                    | 9,0            | 7,8            | 13,7           | 13,5           | 10,9           | 11,4           | 2,8                                  | 2,1            | 35,7                     | 65,0           | 27,4           | 38,7           | 54,2                               | 64,0           |                |                |           |  |             |  |
| <b>Liguria . . . . .</b>            | <b>8,9</b>     | <b>8,6</b>     | <b>13,6</b>    | <b>13,6</b>    | <b>11,4</b>    | <b>11,3</b>    | <b>2,2</b>                           | <b>2,2</b>     | <b>43,2</b>              | <b>55,6</b>    | <b>26,7</b>    | <b>26,3</b>    | <b>61,1</b>                        | <b>64,6</b>    |                |                |           |  |             |  |
| Bologna . . . . .                   | 9,3            | 8,0            | 15,8           | 14,4           | 11,3           | 13,1           | 4,5                                  | 1,2            | 64,2                     | 91,5           | 21,3           | 26,0           | 66,1                               | 73,5           |                |                |           |  |             |  |
| Ferrara . . . . .                   | 10,4           | 9,3            | 21,7           | 18,7           | 10,1           | 12,3           | 11,5                                 | 6,5            | 206,0                    | 207,9          | 21,1           | 24,2           | 74,1                               | 104,4          |                |                |           |  |             |  |
| Forlì . . . . .                     | 9,7            | 8,3            | 21,6           | 19,0           | 11,1           | 11,4           | 10,5                                 | 7,6            | 27,6                     | 61,1           | 24,4           | 21,8           | 77,4                               | 56,8           |                |                |           |  |             |  |
| Modena . . . . .                    | 10,7           | 8,8            | 19,5           | 16,9           | 11,0           | 11,6           | 8,5                                  | 5,3            | 58,7                     | 50,4           | 24,4           | 35,4           | 85,4                               | 81,8           |                |                |           |  |             |  |
| Parma . . . . .                     | 10,3           | 8,7            | 16,2           | 17,5           | 10,8           | 12,5           | 5,4                                  | 4,9            | 35,8                     | 56,2           | 21,7           | 30,0           | 59,7                               | 63,6           |                |                |           |  |             |  |
| Piacenza . . . . .                  | 9,1            | 6,0            | 15,6           | 14,6           | 11,1           | 11,1           | 4,5                                  | 3,5            | 41,0                     | 56,1           | 21,7           | 19,5           | 74,2                               | 65,6           |                |                |           |  |             |  |
| Ravenna . . . . .                   | 9,1            | 8,1            | 16,4           | 15,3           | 10,9           | 10,5           | 5,5                                  | 4,8            | 36,1                     | 33,5           | 21,9           | 26,0           | 55,3                               | 50,3           |                |                |           |  |             |  |
| Reggio Emilia . . . . .             | 10,9           | 9,4            | 18,7           | 16,5           | 11,6           | 11,7           | 7,1                                  | 4,9            | 39,8                     | 54,7           | 20,8           | 19,0           | 84,0                               | 91,8           |                |                |           |  |             |  |
| <b>Emilia-Romagna . . . . .</b>     | <b>9,9</b>     | <b>8,4</b>     | <b>18,2</b>    | <b>16,2</b>    | <b>11,0</b>    | <b>12,1</b>    | <b>7,2</b>                           | <b>4,1</b>     | <b>67,9</b>              | <b>86,3</b>    | <b>22,3</b>    | <b>25,8</b>    | <b>73,2</b>                        | <b>76,0</b>    |                |                |           |  |             |  |
| Arezzo . . . . .                    | 11,2           | 9,6            | 20,1           | 20,3           | 11,5           | 11,4           | 8,7                                  | 8,9            | 23,0                     | 40,6           | 37,0           | 35,5           | 83,0                               | 88,7           |                |                |           |  |             |  |
| Firenze . . . . .                   | 9,1            | 8,1            | 15,7           | 14,1           | 10,7           | 11,7           | 5,0                                  | 2,4            | 34,9                     | 74,0           | 21,5           | 28,3           | 53,9                               | 56,9           |                |                |           |  |             |  |
| Grosseto . . . . .                  | 10,3           | 9,2            | 18,6           | 22,7           | 10,0           | 11,6           | 8,6                                  | 11,2           | 28,3                     | 43,4           | 31,8           | 34,7           | 63,3                               | 73,1           |                |                |           |  |             |  |
| Livorno . . . . .                   | 10,2           | 11,0           | 18,3           | 20,0           | 9,4            | 9,8            | 8,9                                  | 10,2           | 53,7                     | 75,6           | 21,7           | 20,4           | 49,2                               | 46,4           |                |                |           |  |             |  |
| Lucca . . . . .                     | 9,8            | 8,9            | 17,8           | 17,4           | 10,7           | 12,3           | 7,2                                  | 5,1            | 27,3                     | 44,5           | 26,4           | 30,9           | 52,3                               | 65,0           |                |                |           |  |             |  |
| Massa-Carrara . . . . .             | 10,7           | 9,9            | 20,7           | 25,8           | 10,2           | 9,2            | 10,5                                 | 16,6           | 39,0                     | 58,2           | 26,0           | 27,9           | 81,3                               | 96,2           |                |                |           |  |             |  |
| Pisa . . . . .                      | 9,8            | 8,1            | 16,8           | 18,1           | 10,8           | 11,4           | 6,0                                  | 6,7            | 27,8                     | 61,1           | 18,1           | 24,9           | 58,7                               | 77,2           |                |                |           |  |             |  |
| Pistoia . . . . .                   | 10,1           | 9,4            | 16,9           | 17,0           | 10,8           | 11,7           | 6,0                                  | 5,3            | 26,5                     | 43,6           | 20,5           | 30,0           | 60,3                               | 58,6           |                |                |           |  |             |  |
| Siena . . . . .                     | 10,9           | 7,7            | 17,3           | 15,5           | 12,2           | 18,1           | 5,0                                  | - 2,6          | 25,5                     | 55,9           | 19,9           | 34,8           | 65,2                               | 73,3           |                |                |           |  |             |  |
| <b>Toscana . . . . .</b>            | <b>10,0</b>    | <b>8,9</b>     | <b>17,5</b>    | <b>17,2</b>    | <b>10,7</b>    | <b>11,7</b>    | <b>6,8</b>                           | <b>5,6</b>     | <b>32,0</b>              | <b>61,8</b>    | <b>24,5</b>    | <b>28,2</b>    | <b>61,5</b>                        | <b>64,9</b>    |                |                |           |  |             |  |



Segue: Tav. 1. — Quozienti demografici - Regioni, Province e Comuni capoluoghi di provincia

Segue: Anno 1947

| PROVINCIE<br>E<br>REGIONI         | MATRIMONI      |                | NATI VIVI      |                | MORTI          |                | ECCEDENZIA<br>NATI - VIVI<br>SUI MORTI |                | NATI VIVI<br>ILLEGITTIMI |                | NATI MORTI     |                | MORTI<br>NEL PRIMO<br>ANNO DI VITA |                |                |                |           |  |             |  |
|-----------------------------------|----------------|----------------|----------------|----------------|----------------|----------------|--|----------------|--------------------------|----------------|----------------|----------------|------------------------------------|----------------|----------------|----------------|-----------|--|-------------|--|
|                                   | % abitanti     |                |                |                |                |                |  |                |                          |                |                |                |                                    |                | % nati vivi    |                | % nascite |  | % nati vivi |  |
|                                   | Pro-<br>vincia | Capo-<br>luogo | Pro-<br>vincia | Capo-<br>luogo | Pro-<br>vincia | Capo-<br>luogo | Pro-<br>vincia                         | Capo-<br>luogo | Pro-<br>vincia           | Capo-<br>luogo | Pro-<br>vincia | Capo-<br>luogo | Pro-<br>vincia                     | Capo-<br>luogo | Pro-<br>vincia | Capo-<br>luogo |           |  |             |  |
| Perugia . . . . .                 | 11,5           | 9,6            | 20,1           | 18,7           | 11,0           | 12,3           | 9,2                                    | 6,5            | 25,8                     | 50,2           | 36,0           | 57,2           | 76,8                               | 82,6           |                |                |           |  |             |  |
| Terni . . . . .                   | 10,3           | 8,7            | 17,6           | 17,3           | 10,1           | 9,6            | 7,5                                    | 7,7            | 34,6                     | 38,1           | 45,0           | 40,2           | 72,2                               | 58,3           |                |                |           |  |             |  |
| <b>Umbria . . . . .</b>           | <b>11,2</b>    | <b>9,2</b>     | <b>19,4</b>    | <b>18,1</b>    | <b>10,7</b>    | <b>11,1</b>    | <b>8,7</b>                             | <b>7,0</b>     | <b>28,0</b>              | <b>45,0</b>    | <b>38,3</b>    | <b>49,8</b>    | <b>75,7</b>                        | <b>72,0</b>    |                |                |           |  |             |  |
| Ancona . . . . .                  | 11,1           | 8,2            | 18,9           | 17,7           | 9,9            | 9,6            | 9,0                                    | 8,1            | 27,8                     | 53,8           | 28,6           | 15,1           | 64,7                               | 71,5           |                |                |           |  |             |  |
| Ascoli Piceno . . . . .           | 9,6            | 8,7            | 20,5           | 21,4           | 10,4           | 11,8           | 10,1                                   | 9,6            | 20,4                     | 48,2           | 24,2           | 29,5           | 68,1                               | 61,8           |                |                |           |  |             |  |
| Macerata . . . . .                | 10,3           | 7,8            | 19,3           | 18,3           | 10,6           | 12,5           | 8,7                                    | 5,8            | 15,7                     | 12,6           | 24,6           | 38,2           | 62,9                               | 61,4           |                |                |           |  |             |  |
| Pesaro e Urbino . . . . .         | 10,3           | 9,4            | 21,4           | 17,6           | 11,3           | 10,2           | 10,1                                   | 7,5            | 18,7                     | 33,1           | 27,5           | 30,0           | 94,0                               | 57,4           |                |                |           |  |             |  |
| <b>Marche . . . . .</b>           | <b>10,4</b>    | <b>8,6</b>     | <b>20,0</b>    | <b>18,5</b>    | <b>10,5</b>    | <b>10,6</b>    | <b>9,5</b>                             | <b>7,9</b>     | <b>21,0</b>              | <b>42,4</b>    | <b>26,4</b>    | <b>24,9</b>    | <b>72,8</b>                        | <b>64,8</b>    |                |                |           |  |             |  |
| Frosinone . . . . .               | 11,7           | 10,4           | 28,0           | 32,6           | 9,7            | 8,9            | 18,3                                   | 23,7           | 24,0                     | 28,1           | 38,7           | 39,7           | 89,6                               | 72,4           |                |                |           |  |             |  |
| Latina . . . . .                  | 10,7           | 10,3           | 29,7           | 37,1           | 7,5            | 7,2            | 22,2                                   | 29,9           | 30,3                     | 57,0           | 29,5           | 23,5           | 71,7                               | 74,9           |                |                |           |  |             |  |
| Rieti . . . . .                   | 10,3           | 8,9            | 21,2           | 21,9           | 11,4           | 10,3           | 9,8                                    | 11,6           | 18,8                     | 37,0           | 35,0           | 50,1           | 73,0                               | 58,4           |                |                |           |  |             |  |
| Roma . . . . .                    | 8,5            | 7,8            | 20,2           | 19,0           | 9,3            | 9,3            | 10,9                                   | 9,6            | 61,2                     | 75,5           | 23,3           | 20,8           | 66,0                               | 62,6           |                |                |           |  |             |  |
| Viterbo . . . . .                 | 11,1           | 9,9            | 22,2           | 20,0           | 11,2           | 12,5           | 11,0                                   | 7,5            | 22,2                     | 46,7           | 34,1           | 34,6           | 67,6                               | 78,9           |                |                |           |  |             |  |
| <b>Lazio . . . . .</b>            | <b>9,4</b>     | <b>7,9</b>     | <b>22,4</b>    | <b>19,5</b>    | <b>9,5</b>     | <b>9,4</b>     | <b>12,9</b>                            | <b>10,2</b>    | <b>45,7</b>              | <b>72,3</b>    | <b>28,3</b>    | <b>22,3</b>    | <b>71,5</b>                        | <b>63,5</b>    |                |                |           |  |             |  |
| Campobasso . . . . .              | 11,0           | 7,9            | 25,2           | 24,7           | 13,4           | 10,8           | 11,8                                   | 13,8           | 18,7                     | 37,0           | 50,8           | 63,9           | 117,1                              | 54,1           |                |                |           |  |             |  |
| Chieti . . . . .                  | 9,8            | 8,1            | 24,4           | 24,6           | 13,1           | 14,2           | 11,3                                   | 10,4           | 30,3                     | 90,5           | 49,6           | 40,9           | 124,2                              | 148,0          |                |                |           |  |             |  |
| L'Aquila . . . . .                | 10,8           | 8,9            | 23,8           | 21,8           | 12,7           | 14,9           | 11,1                                   | 7,0            | 16,9                     | 44,6           | 43,4           | 48,0           | 96,3                               | 114,9          |                |                |           |  |             |  |
| Pescara . . . . .                 | 8,7            | 7,3            | 23,7           | 17,0           | 11,2           | 8,8            | 12,5                                   | 8,2            | 40,5                     | 112,9          | 47,6           | 73,2           | 112,0                              | 90,3           |                |                |           |  |             |  |
| Teramo . . . . .                  | 9,7            | 9,1            | 22,7           | 23,2           | 11,8           | 15,5           | 10,9                                   | 7,7            | 28,6                     | 65,1           | 35,7           | 48,9           | 86,5                               | 75,3           |                |                |           |  |             |  |
| <b>Abruzzi e Molise . . . . .</b> | <b>10,1</b>    | <b>8,2</b>     | <b>24,1</b>    | <b>21,5</b>    | <b>12,6</b>    | <b>12,6</b>    | <b>11,5</b>                            | <b>8,9</b>     | <b>25,6</b>              | <b>71,4</b>    | <b>46,2</b>    | <b>54,8</b>    | <b>109,1</b>                       | <b>99,8</b>    |                |                |           |  |             |  |
| Avellino . . . . .                | 10,2           | 8,5            | 28,2           | 30,7           | 12,2           | 12,0           | 16,0                                   | 18,7           | 27,6                     | 68,0           | 46,5           | 70,7           | 108,2                              | 121,6          |                |                |           |  |             |  |
| Benevento . . . . .               | 10,4           | 8,3            | 25,7           | 26,1           | 11,3           | 9,4            | 14,5                                   | 16,7           | 20,4                     | 48,3           | 52,0           | 45,4           | 102,4                              | 102,1          |                |                |           |  |             |  |
| Caserta . . . . .                 | 9,6            | 8,4            | 29,3           | 25,3           | 12,2           | 14,3           | 17,1                                   | 11,1           | 22,5                     | 77,2           | 39,5           | 38,5           | 94,6                               | 114,4          |                |                |           |  |             |  |
| Napoli . . . . .                  | 9,1            | 8,1            | 29,6           | 28,3           | 11,4           | 12,1           | 18,2                                   | 16,2           | 41,9                     | 65,9           | 35,5           | 36,4           | 84,9                               | 78,2           |                |                |           |  |             |  |
| Salerno . . . . .                 | 10,3           | 8,0            | 28,1           | 26,5           | 11,3           | 12,0           | 16,8                                   | 14,5           | 34,7                     | 88,1           | 43,5           | 56,8           | 99,2                               | 121,2          |                |                |           |  |             |  |
| <b>Campania . . . . .</b>         | <b>9,6</b>     | <b>8,1</b>     | <b>28,8</b>    | <b>28,0</b>    | <b>11,6</b>    | <b>12,1</b>    | <b>17,2</b>                            | <b>16,0</b>    | <b>34,7</b>              | <b>67,2</b>    | <b>40,0</b>    | <b>39,4</b>    | <b>92,8</b>                        | <b>84,7</b>    |                |                |           |  |             |  |
| Bari . . . . .                    | 9,7            | 9,2            | 31,4           | 32,2           | 13,2           | 12,1           | 18,2                                   | 20,1           | 21,6                     | 45,4           | 38,0           | 34,8           | 111,9                              | 98,0           |                |                |           |  |             |  |
| Brindisi . . . . .                | 9,4            | 7,8            | 28,7           | 28,0           | 11,9           | 9,4            | 16,8                                   | 18,6           | 37,0                     | 63,8           | 44,4           | 36,1           | 92,7                               | 85,8           |                |                |           |  |             |  |
| Foggia . . . . .                  | 9,3            | 8,3            | 32,1           | 35,5           | 12,6           | 11,1           | 19,5                                   | 24,4           | 19,1                     | 42,9           | 39,1           | 41,7           | 114,1                              | 92,2           |                |                |           |  |             |  |
| Lecce . . . . .                   | 9,0            | 9,3            | 28,9           | 25,3           | 12,0           | 12,5           | 16,9                                   | 12,8           | 24,9                     | 84,9           | 38,2           | 52,8           | 95,7                               | 60,5           |                |                |           |  |             |  |
| Taranto . . . . .                 | 8,8            | 6,8            | 28,9           | 26,4           | 11,1           | 10,0           | 17,8                                   | 16,4           | 33,9                     | 50,7           | 42,4           | 41,7           | 99,1                               | 101,5          |                |                |           |  |             |  |
| <b>Puglia . . . . .</b>           | <b>9,4</b>     | <b>8,3</b>     | <b>30,5</b>    | <b>29,9</b>    | <b>12,4</b>    | <b>11,2</b>    | <b>18,0</b>                            | <b>18,8</b>    | <b>24,7</b>              | <b>51,0</b>    | <b>39,4</b>    | <b>39,1</b>    | <b>106,0</b>                       | <b>94,0</b>    |                |                |           |  |             |  |
| Matera . . . . .                  | 10,9           | 9,7            | 29,9           | 32,7           | 11,8           | 11,1           | 18,1                                   | 21,6           | 29,7                     | 38,3           | 58,3           | 74,0           | 119,2                              | 101,8          |                |                |           |  |             |  |
| Potenza . . . . .                 | 11,6           | 7,5            | 29,5           | 29,9           | 13,1           | 12,2           | 16,3                                   | 17,7           | 25,9                     | 78,6           | 57,6           | 65,5           | 124,3                              | 133,9          |                |                |           |  |             |  |
| <b>Basilicata . . . . .</b>       | <b>11,4</b>    | <b>8,5</b>     | <b>29,6</b>    | <b>31,2</b>    | <b>12,8</b>    | <b>11,7</b>    | <b>16,8</b>                            | <b>19,5</b>    | <b>27,0</b>              | <b>58,8</b>    | <b>57,8</b>    | <b>69,7</b>    | <b>122,9</b>                       | <b>118,1</b>   |                |                |           |  |             |  |
| Catanzaro . . . . .               | 9,7            | 9,1            | 34,4           | 32,5           | 12,0           | 13,2           | 22,4                                   | 19,3           | 40,6                     | 104,2          | 38,9           | 54,0           | 99,9                               | 104,8          |                |                |           |  |             |  |
| Cosenza . . . . .                 | 10,9           | 8,3            | 31,2           | 27,5           | 10,8           | 10,4           | 20,3                                   | 17,2           | 43,2                     | 120,8          | 39,3           | 56,7           | 87,5                               | 79,1           |                |                |           |  |             |  |
| Reggio di Calabria . . . . .      | 9,1            | 8,1            | 30,5           | 26,0           | 10,6           | 9,8            | 19,8                                   | 16,2           | 39,5                     | 69,3           | 39,9           | 39,4           | 89,6                               | 94,4           |                |                |           |  |             |  |
| <b>Calabria . . . . .</b>         | <b>9,9</b>     | <b>8,4</b>     | <b>32,1</b>    | <b>27,8</b>    | <b>11,2</b>    | <b>10,7</b>    | <b>20,9</b>                            | <b>17,1</b>    | <b>41,1</b>              | <b>90,3</b>    | <b>39,4</b>    | <b>47,3</b>    | <b>92,8</b>                        | <b>93,5</b>    |                |                |           |  |             |  |
| Agrigento . . . . .               | 9,3            | 8,3            | 28,2           | 28,3           | 10,8           | 10,3           | 17,4                                   | 18,0           | 11,9                     | 12,9           | 39,2           | 61,4           | 91,4                               | 78,3           |                |                |           |  |             |  |
| Caltanissetta . . . . .           | 9,1            | 8,1            | 29,9           | 27,0           | 11,0           | 10,2           | 18,9                                   | 16,8           | 15,1                     | 39,2           | 48,3           | 63,3           | 100,1                              | 65,5           |                |                |           |  |             |  |
| Catania . . . . .                 | 10,4           | 10,0           | 28,1           | 30,5           | 11,5           | 11,8           | 16,7                                   | 18,7           | 39,1                     | 61,2           | 36,3           | 33,8           | 86,1                               | 82,1           |                |                |           |  |             |  |
| Enna . . . . .                    | 10,3           | 9,1            | 30,1           | 27,7           | 12,9           | 10,6           | 17,1                                   | 17,1           | 20,3                     | 41,1           | 47,8           | 54,4           | 116,7                              | 94,5           |                |                |           |  |             |  |
| Messina . . . . .                 | 8,8            | 6,9            | 24,0           | 23,0           | 10,6           | 9,8            | 13,4                                   | 13,2           | 52,3                     | 80,9           | 34,5           | 29,4           | 81,6                               | 90,3           |                |                |           |  |             |  |
| Palermo . . . . .                 | 10,4           | 8,5            | 27,2           | 29,8           | 10,8           | 11,3           | 16,4                                   | 18,5           | 31,1                     | 45,2           | 32,4           | 27,8           | 71,4                               | 65,5           |                |                |           |  |             |  |
| Ragusa . . . . .                  | 10,4           | 9,9            | 24,6           | 20,4           | 11,0           | 10,8           | 13,6                                   | 9,6            | 16,6                     | 15,7           | 45,3           | 47,5           | 72,6                               | 56,3           |                |                |           |  |             |  |
| Siracusa . . . . .                | 9,4            | 9,0            | 28,3           | 29,9           | 10,5           | 10,4           | 17,7                                   | 19,5           | 28,2                     | 47,1           | 39,4           | 33,0           | 77,7                               | 64,2           |                |                |           |  |             |  |
| Trapani . . . . .                 | 10,1           | 9,3            | 24,6           | 25,4           | 10,7           | 11,0           | 13,8                                   | 14,4           | 21,1                     | 37,2           | 35,4           | 27,8           | 75,1                               | 98,7           |                |                |           |  |             |  |
| <b>Sicilia . . . . .</b>          | <b>9,5</b>     | <b>8,6</b>     | <b>27,0</b>    | <b>27,9</b>    | <b>11,0</b>    | <b>11,0</b>    | <b>16,0</b>                            | <b>17,0</b>    | <b>29,7</b>              | <b>51,5</b>    | <b>37,7</b>    | <b>33,5</b>    | <b>83,4</b>                        | <b>75,4</b>    |                |                |           |  |             |  |
| Cagliari . . . . .                | 7,1            | 7,4            | 30,4           | 26,7           | 9,8            | 11,5           | 20,6                                   | 15,2           | 43,0                     | 126,3          | 22,7           | 34,5           | 65,7                               | 80,0           |                |                |           |  |             |  |
| Nuoro . . . . .                   | 6,6            | 6,5            | 26,0           | 31,5           | 10,6           | 16,7           | 15,4                                   | 14,8           | 26,3                     | 57,6           | 28,2           | 48,7           | 60,6                               | 44,8           |                |                |           |  |             |  |
| Sassari . . . . .                 | 7,0            | 6,8            | 24,8           | 26,6           | 9,9            | 11,0           | 14,8                                   | 15,6           | 29,8                     | 75,4           | 23,8           | 42,0           | 66,8                               | 64,7           |                |                |           |  |             |  |
| <b>Sardegna . . . . .</b>         | <b>7,0</b>     | <b>7,2</b>     | <b>27,9</b>    | <b>27,0</b>    | <b>10,0</b>    | <b>11,7</b>    | <b>17,9</b>                            | <b>15,3</b>    | <b>36,5</b>              | <b>104,6</b>   | <b>24,0</b>    | <b>38,1</b>    | <b>65,0</b>                        | <b>72,3</b>    |                |                |           |  |             |  |
| <b>ITALIA . . . . .</b>           | <b>9,7</b>     | <b>8,2</b>     | <b>22,3</b>    | <b>20,0</b>    | <b>11,5</b>    | <b>11,4</b>    | <b>10,8</b>                            | <b>8,6</b>     | <b>37,0</b>              | <b>66,1</b>    | <b>31,2</b>    | <b>31,2</b>    | <b>84,2</b>                        | <b>77,0</b>    |                |                |           |  |             |  |

Segue: Tav. 1\* — Quozienti demografici - Regioni, Province e Comuni capoluoghi di provincia

Anno 1948

| PROVINCIE<br>E<br>REGIONI           | MATRIMONI      |                | NATI VIVI      |                | MORTI          |                | ECCEDENZIA<br>NATI VIVI<br>SUI MORTI |                | NATI VIVI<br>ILLEGITIMI |                | NATI MORTI     |                | MORTI<br>NEL PRIMO<br>ANNO DI VITA |                |                |                |           |  |             |  |
|-------------------------------------|----------------|----------------|----------------|----------------|----------------|----------------|--------------------------------------|----------------|-------------------------|----------------|----------------|----------------|------------------------------------|----------------|----------------|----------------|-----------|--|-------------|--|
|                                     | % abitanti     |                |                |                |                |                |                                      |                |                         |                |                |                |                                    |                | % nati vivi    |                | % nascite |  | % nati vivi |  |
|                                     | Pro-<br>vincia | Capo-<br>luogo | Pro-<br>vincia | Capo-<br>luogo | Pro-<br>vincia | Capo-<br>luogo | Pro-<br>vincia                       | Capo-<br>luogo | Pro-<br>vincia          | Capo-<br>luogo | Pro-<br>vincia | Capo-<br>luogo | Pro-<br>vincia                     | Capo-<br>luogo | Pro-<br>vincia | Capo-<br>luogo |           |  |             |  |
| Alessandria . . . . .               | 8,1            | 7,3            | 11,5           | 10,7           | 11,7           | 11,6           | - 0,2                                | - 0,9          | 19,8                    | 36,9           | 25,4           | 25,4           | 37,5                               | 33,7           |                |                |           |  |             |  |
| Asti . . . . .                      | 9,1            | 7,7            | 13,4           | 12,5           | 12,1           | 12,2           | 1,4                                  | 0,2            | 13,0                    | 31,8           | 31,2           | 59,7           | 41,2                               | 31,8           |                |                |           |  |             |  |
| Cuneo . . . . .                     | 8,6            | 7,0            | 16,8           | 18,0           | 12,0           | 11,9           | 4,8                                  | 6,1            | 16,5                    | 60,9           | 23,7           | 19,1           | 61,1                               | 73,8           |                |                |           |  |             |  |
| Novara . . . . .                    | 8,6            | 7,0            | 14,2           | 14,1           | 12,9           | 14,5           | 1,3                                  | - 0,4          | 27,3                    | 44,5           | 20,3           | 31,6           | 63,3                               | 71,1           |                |                |           |  |             |  |
| Torino . . . . .                    | 7,9            | 6,6            | 12,1           | 10,8           | 12,0           | 10,8           | 0,2                                  | -              | 30,9                    | 47,6           | 23,5           | 24,9           | 55,9                               | 54,9           |                |                |           |  |             |  |
| Vercelli . . . . .                  | 9,0            | 7,1            | 13,4           | 15,1           | 13,8           | 14,1           | - 0,4                                | 1,0            | 29,4                    | 49,9           | 21,4           | 23,6           | 52,0                               | 46,9           |                |                |           |  |             |  |
| <b>Piemonte . . . . .</b>           | <b>8,3</b>     | <b>6,8</b>     | <b>13,3</b>    | <b>11,6</b>    | <b>12,3</b>    | <b>11,4</b>    | <b>1,1</b>                           | <b>0,2</b>     | <b>24,7</b>             | <b>46,6</b>    | <b>23,7</b>    | <b>27,1</b>    | <b>54,4</b>                        | <b>54,1</b>    |                |                |           |  |             |  |
| <b>Valle d'Aosta . . . . .</b>      | <b>8,0</b>     | <b>6,8</b>     | <b>17,6</b>    | <b>28,2</b>    | <b>12,1</b>    | <b>10,9</b>    | <b>5,4</b>                           | <b>17,3</b>    | <b>58,9</b>             | <b>53,3</b>    | <b>24,0</b>    | <b>29,9</b>    | <b>67,5</b>                        | <b>37,9</b>    |                |                |           |  |             |  |
| Bergamo . . . . .                   | 9,6            | 7,6            | 26,0           | 23,3           | 11,8           | 13,6           | 14,2                                 | 9,7            | 18,0                    | 85,2           | 22,2           | 38,4           | 89,6                               | 67,7           |                |                |           |  |             |  |
| Brescia . . . . .                   | 9,1            | 7,8            | 24,4           | 20,4           | 11,2           | 13,0           | 13,1                                 | 7,3            | 25,1                    | 50,7           | 22,8           | 39,4           | 80,3                               | 61,6           |                |                |           |  |             |  |
| Como . . . . .                      | 9,0            | 6,3            | 19,0           | 19,2           | 12,3           | 13,9           | 6,8                                  | 5,3            | 18,6                    | 64,1           | 24,6           | 38,4           | 76,2                               | 46,2           |                |                |           |  |             |  |
| Cremona . . . . .                   | 9,3            | 7,4            | 19,1           | 17,7           | 12,2           | 14,2           | 6,9                                  | 3,5            | 28,8                    | 64,8           | 23,5           | 38,0           | 70,9                               | 60,1           |                |                |           |  |             |  |
| Mantova . . . . .                   | 9,2            | 6,9            | 19,1           | 65,4           | 10,3           | 12,8           | 8,8                                  | 52,6           | 73,4                    | 80,4           | 19,5           | 9,8            | 47,0                               | 14,5           |                |                |           |  |             |  |
| Milano . . . . .                    | 8,2            | 6,6            | 14,8           | 11,8           | 10,2           | 9,2            | 4,6                                  | 2,6            | 35,5                    | 70,7           | 21,5           | 23,5           | 64,9                               | 37,1           |                |                |           |  |             |  |
| Pavia . . . . .                     | 8,8            | 7,2            | 13,0           | 18,2           | 12,0           | 14,2           | 1,0                                  | 4,0            | 21,8                    | 51,4           | 27,5           | 44,3           | 44,0                               | 32,9           |                |                |           |  |             |  |
| Sondrio . . . . .                   | 9,4            | 8,9            | 24,2           | 22,3           | 12,0           | 11,2           | 12,2                                 | 11,1           | 26,8                    | 34,9           | 17,4           | 21,7           | 60,6                               | 44,4           |                |                |           |  |             |  |
| Varese . . . . .                    | 9,1            | 7,6            | 16,7           | 18,8           | 11,4           | 11,2           | 5,4                                  | 7,6            | 16,8                    | 46,8           | 23,8           | 27,3           | 54,9                               | 41,2           |                |                |           |  |             |  |
| <b>Lombardia . . . . .</b>          | <b>8,8</b>     | <b>6,9</b>     | <b>18,3</b>    | <b>15,7</b>    | <b>11,1</b>    | <b>10,5</b>    | <b>7,3</b>                           | <b>5,3</b>     | <b>29,6</b>             | <b>68,4</b>    | <b>22,5</b>    | <b>27,1</b>    | <b>69,5</b>                        | <b>40,8</b>    |                |                |           |  |             |  |
| Bolzano . . . . .                   | 6,1            | 5,9            | 21,4           | 18,7           | 10,4           | 7,9            | 11,0                                 | 10,8           | 88,5                    | 96,5           | 13,7           | 13,1           | 67,6                               | 68,5           |                |                |           |  |             |  |
| Trento . . . . .                    | 7,9            | 8,3            | 21,0           | 18,5           | 13,7           | 12,1           | 7,2                                  | 6,4            | 30,3                    | 35,0           | 22,4           | 45,6           | 61,1                               | 68,3           |                |                |           |  |             |  |
| <b>Trentino-A.Adige . . . . .</b>   | <b>7,1</b>     | <b>7,0</b>     | <b>21,2</b>    | <b>18,6</b>    | <b>12,2</b>    | <b>9,8</b>     | <b>9,0</b>                           | <b>8,8</b>     | <b>57,5</b>             | <b>68,8</b>    | <b>18,3</b>    | <b>28,0</b>    | <b>64,1</b>                        | <b>68,4</b>    |                |                |           |  |             |  |
| Belluno . . . . .                   | 9,2            | 7,7            | 19,5           | 22,0           | 12,8           | 16,9           | 6,7                                  | 5,1            | 36,1                    | 70,7           | 25,6           | 59,0           | 58,2                               | 72,3           |                |                |           |  |             |  |
| Padova . . . . .                    | 8,9            | 8,0            | 21,6           | 18,5           | 8,9            | 10,4           | 12,8                                 | 8,0            | 42,6                    | 75,1           | 21,3           | 27,6           | 56,5                               | 64,0           |                |                |           |  |             |  |
| Rovigo . . . . .                    | 10,0           | 8,7            | 25,0           | 25,8           | 9,1            | 12,4           | 15,9                                 | 13,4           | 141,6                   | 78,3           | 24,3           | 17,9           | 55,9                               | 67,0           |                |                |           |  |             |  |
| Treviso . . . . .                   | 9,6            | 8,1            | 21,1           | 19,4           | 9,3            | 11,5           | 11,8                                 | 7,9            | 21,1                    | 44,6           | 20,6           | 24,1           | 43,2                               | 46,2           |                |                |           |  |             |  |
| Venezia . . . . .                   | 8,4            | 7,3            | 22,2           | 17,2           | 9,1            | 10,4           | 13,1                                 | 6,8            | 49,7                    | 59,3           | 20,8           | 19,6           | 56,1                               | 61,6           |                |                |           |  |             |  |
| Verona . . . . .                    | 8,1            | 6,3            | 19,9           | 17,0           | 10,2           | 11,0           | 10,0                                 | 6,0            | 26,0                    | 53,3           | 22,9           | 29,9           | 51,7                               | 57,5           |                |                |           |  |             |  |
| Vicenza . . . . .                   | 9,3            | 8,2            | 21,8           | 17,0           | 10,0           | 12,6           | 11,8                                 | 4,4            | 21,5                    | 46,0           | 20,2           | 34,3           | 51,7                               | 52,1           |                |                |           |  |             |  |
| <b>Veneto . . . . .</b>             | <b>9,0</b>     | <b>7,5</b>     | <b>21,6</b>    | <b>18,1</b>    | <b>9,6</b>     | <b>11,1</b>    | <b>11,9</b>                          | <b>7,0</b>     | <b>44,7</b>             | <b>60,6</b>    | <b>21,7</b>    | <b>26,3</b>    | <b>52,9</b>                        | <b>60,0</b>    |                |                |           |  |             |  |
| Gorizia . . . . .                   | 7,3            | 7,1            | 15,3           | 15,8           | 9,5            | 11,7           | 5,7                                  | 4,1            | 93,5                    | 127,0          | 23,0           | 38,4           | 53,7                               | 58,5           |                |                |           |  |             |  |
| Udine . . . . .                     | 9,2            | 11,3           | 18,9           | 20,9           | 10,7           | 15,8           | 8,2                                  | 5,1            | 39,2                    | 109,0          | 18,1           | 32,8           | 57,0                               | 103,0          |                |                |           |  |             |  |
| <b>Friuli-Ven. Giulia . . . . .</b> | <b>8,9</b>     | <b>9,8</b>     | <b>18,4</b>    | <b>19,1</b>    | <b>10,5</b>    | <b>14,3</b>    | <b>7,9</b>                           | <b>4,8</b>     | <b>45,8</b>             | <b>114,4</b>   | <b>18,7</b>    | <b>34,5</b>    | <b>56,6</b>                        | <b>89,7</b>    |                |                |           |  |             |  |
| Genova . . . . .                    | 7,9            | 7,7            | 12,4           | 12,3           | 10,6           | 10,5           | 1,8                                  | 1,8            | 45,6                    | 52,7           | 29,2           | 30,4           | 51,8                               | 56,6           |                |                |           |  |             |  |
| Imperia . . . . .                   | 7,1            | 6,1            | 13,1           | 15,4           | 11,2           | 8,2            | 1,9                                  | 7,2            | 45,5                    | 67,9           | 24,8           | 24,8           | 45,5                               | 40,3           |                |                |           |  |             |  |
| La Spezia . . . . .                 | 7,7            | 6,3            | 13,9           | 13,9           | 9,1            | 8,8            | 4,8                                  | 5,1            | 33,2                    | 39,9           | 27,6           | 30,2           | 42,5                               | 39,3           |                |                |           |  |             |  |
| Savona . . . . .                    | 7,6            | 6,8            | 12,3           | 10,9           | 9,7            | 10,7           | 2,5                                  | 0,2            | 32,4                    | 63,4           | 28,1           | 44,8           | 43,2                               | 48,2           |                |                |           |  |             |  |
| <b>Liguria . . . . .</b>            | <b>7,7</b>     | <b>7,4</b>     | <b>12,7</b>    | <b>12,5</b>    | <b>10,3</b>    | <b>10,2</b>    | <b>2,4</b>                           | <b>2,3</b>     | <b>41,5</b>             | <b>52,1</b>    | <b>28,3</b>    | <b>31,2</b>    | <b>48,2</b>                        | <b>52,7</b>    |                |                |           |  |             |  |
| Bologna . . . . .                   | 8,2            | 7,0            | 14,7           | 12,7           | 9,9            | 11,4           | 4,7                                  | 1,2            | 57,1                    | 90,4           | 20,7           | 26,6           | 48,0                               | 54,9           |                |                |           |  |             |  |
| Ferrara . . . . .                   | 9,0            | 7,9            | 20,0           | 17,9           | 8,7            | 10,3           | 11,4                                 | 7,6            | 197,2                   | 192,0          | 24,5           | 32,4           | 53,9                               | 70,2           |                |                |           |  |             |  |
| Forlì . . . . .                     | 8,6            | 7,5            | 20,3           | 16,8           | 9,1            | 10,3           | 11,2                                 | 6,4            | 24,5                    | 48,9           | 25,4           | 25,0           | 48,9                               | 40,1           |                |                |           |  |             |  |
| Modena . . . . .                    | 9,6            | 7,4            | 18,7           | 15,7           | 9,2            | 9,9            | 9,5                                  | 5,9            | 50,8                    | 56,4           | 23,4           | 28,2           | 59,2                               | 53,6           |                |                |           |  |             |  |
| Parma . . . . .                     | 8,8            | 8,2            | 15,8           | 16,7           | 9,6            | 10,7           | 6,2                                  | 6,0            | 35,4                    | 57,9           | 22,6           | 30,2           | 46,3                               | 41,8           |                |                |           |  |             |  |
| Piacenza . . . . .                  | 8,3            | 5,8            | 14,9           | 13,6           | 10,4           | 10,0           | 4,5                                  | 3,5            | 35,0                    | 53,2           | 27,3           | 36,3           | 40,4                               | 40,4           |                |                |           |  |             |  |
| Ravenna . . . . .                   | 7,9            | 7,5            | 15,5           | 14,4           | 9,7            | 9,9            | 5,8                                  | 4,5            | 28,2                    | 30,6           | 18,7           | 24,4           | 42,1                               | 33,0           |                |                |           |  |             |  |
| Reggio Emilia . . . . .             | 9,8            | 8,6            | 18,1           | 15,8           | 9,8            | 10,9           | 8,3                                  | 4,9            | 42,9                    | 50,6           | 25,7           | 26,1           | 59,2                               | 61,9           |                |                |           |  |             |  |
| <b>Emilia-Romagna . . . . .</b>     | <b>8,8</b>     | <b>7,4</b>     | <b>17,2</b>    | <b>15,0</b>    | <b>9,5</b>     | <b>10,7</b>    | <b>7,7</b>                           | <b>4,3</b>     | <b>62,5</b>             | <b>83,1</b>    | <b>23,5</b>    | <b>28,5</b>    | <b>52,0</b>                        | <b>52,2</b>    |                |                |           |  |             |  |
| Arezzo . . . . .                    | 9,6            | 8,2            | 21,2           | 20,1           | 10,6           | 11,0           | 10,6                                 | 9,1            | 22,3                    | 42,7           | 30,1           | 33,3           | 58,5                               | 57,0           |                |                |           |  |             |  |
| Firenze . . . . .                   | 8,0            | 6,7            | 14,7           | 13,0           | 10,3           | 11,2           | 4,4                                  | 1,9            | 32,9                    | 65,7           | 23,7           | 28,4           | 43,0                               | 46,7           |                |                |           |  |             |  |
| Grosseto . . . . .                  | 9,3            | 8,9            | 18,8           | 22,2           | 8,5            | 8,5            | 10,3                                 | 13,7           | 23,8                    | 46,0           | 26,4           | 23,1           | 46,4                               | 32,3           |                |                |           |  |             |  |
| Livorno . . . . .                   | 7,1            | 6,6            | 16,1           | 17,4           | 8,9            | 8,9            | 7,2                                  | 8,4            | 43,4                    | 58,6           | 24,4           | 25,9           | 46,8                               | 50,0           |                |                |           |  |             |  |
| Lucca . . . . .                     | 7,9            | 7,4            | 17,2           | 16,5           | 10,3           | 12,5           | 6,9                                  | 4,0            | 28,2                    | 40,1           | 26,5           | 37,3           | 50,2                               | 67,1           |                |                |           |  |             |  |
| Massa-Carrara . . . . .             | 9,9            | 9,3            | 19,9           | 24,3           | 8,7            | 7,0            | 11,2                                 | 17,3           | 38,6                    | 55,7           | 31,0           | 28,3           | 56,1                               | 51,2           |                |                |           |  |             |  |
| Pisa . . . . .                      | 7,8            | 6,8            | 15,9           | 18,1           | 10,2           | 10,6           | 5,8                                  | 7,5            | 23,1                    | 49,0           | 19,8           | 36,4           | 48,8                               | 46,3           |                |                |           |  |             |  |
| Pistoia . . . . .                   | 8,6            | 8,2            | 15,9           | 16,8           | 10,2           | 11,8           | 5,7                                  | 4,9            | 21,3                    | 35,8           | 21,7           | 26,3           | 49,5                               | 49,3           |                |                |           |  |             |  |
| Siena . . . . .                     | 8,4            | 5,9            | 16,8           | 14,4           | 10,4           | 14,8           | 6,3                                  | - 0,4          | 17,9                    | 43,6           | 31,9           | 43,0           | 55,6                               | 55,5           |                |                |           |  |             |  |
| <b>Toscana . . . . .</b>            | <b>8,3</b>     | <b>7,2</b>     | <b>16,8</b>    | <b>16,2</b>    | <b>10,0</b>    | <b>10,9</b>    | <b>6,8</b>                           | <b>5,3</b>     | <b>28,5</b>             | <b>53,4</b>    | <b>25,9</b>    | <b>30,3</b>    | <b>49,6</b>                        | <b>50,2</b>    |                |                |           |  |             |  |

Segue: Tav. 1\* — Quozienti demografici - Regioni, Province e Comuni capoluoghi di provincia

Segue: Anno 1948

| PROVINCIE<br>E<br>REGIONI    | MATRIMONI      |                | NATI VIVI      |                | MORTI          |                | ECCEDENZIA<br>NATI VIVI<br>SUI MORTI |                | NATI VIVI<br>ILLEGITTIMI |                | NATI MORTI     |                | MORTI<br>NEL PRIMO<br>ANNO DI VITA |                |                |
|------------------------------|----------------|----------------|----------------|----------------|----------------|----------------|--------------------------------------|----------------|--------------------------|----------------|----------------|----------------|------------------------------------|----------------|----------------|
|                              | % abitanti     |                |                |                |                |                |                                      |                |                          |                |                |                |                                    |                |                |
|                              | % nati vivi    |                | % nascite      |                | % nati vivi    |                |                                      |                |                          |                |                |                |                                    |                |                |
| Pro-<br>vincia               | Capo-<br>luogo | Pro-<br>vincia | Capo-<br>luogo | Pro-<br>vincia | Capo-<br>luogo | Pro-<br>vincia | Capo-<br>luogo                       | Pro-<br>vincia | Capo-<br>luogo           | Pro-<br>vincia | Capo-<br>luogo | Pro-<br>vincia | Capo-<br>luogo                     | Pro-<br>vincia | Capo-<br>luogo |
| Perugia . . . . .            | 10,1           | 7,8            | 20,4           | 19,6           | 9,3            | 10,9           | 11,0                                 | 8,8            | 21,9                     | 38,7           | 35,6           | 44,8           | 48,9                               | 45,8           |                |
| Terni . . . . .              | 8,8            | 7,4            | 18,9           | 17,7           | 9,1            | 9,0            | 9,9                                  | 8,7            | 26,9                     | 32,1           | 38,5           | 36,4           | 48,8                               | 36,3           |                |
| <b>Umbria . . . . .</b>      | <b>9,8</b>     | <b>7,6</b>     | <b>20,0</b>    | <b>18,7</b>    | <b>9,2</b>     | <b>10,0</b>    | <b>10,7</b>                          | <b>8,8</b>     | <b>23,2</b>              | <b>35,8</b>    | <b>36,3</b>    | <b>41,2</b>    | <b>48,9</b>                        | <b>41,7</b>    |                |
| Ancona . . . . .             | 10,1           | 7,3            | 18,2           | 17,8           | 8,9            | 9,5            | 9,2                                  | 8,3            | 22,6                     | 43,7           | 27,0           | 22,0           | 45,6                               | 56,7           |                |
| Ascoli Piceno . . . . .      | 8,6            | 7,8            | 20,1           | 21,0           | 9,0            | 11,4           | 11,1                                 | 9,6            | 16,8                     | 36,1           | 32,6           | 40,8           | 45,6                               | 43,6           |                |
| Macerata . . . . .           | 8,7            | 7,0            | 18,3           | 18,7           | 9,4            | 10,8           | 8,8                                  | 8,0            | 16,4                     | 17,4           | 28,5           | 48,0           | 45,7                               | 34,8           |                |
| Pesaro e Urbino . . . . .    | 9,1            | 8,6            | 21,1           | 17,5           | 9,2            | 10,2           | 11,9                                 | 7,3            | 23,6                     | 39,6           | 27,0           | 25,7           | 58,6                               | 41,8           |                |
| <b>Marche . . . . .</b>      | <b>9,2</b>     | <b>7,7</b>     | <b>19,4</b>    | <b>18,5</b>    | <b>9,1</b>     | <b>10,2</b>    | <b>10,2</b>                          | <b>8,3</b>     | <b>20,1</b>              | <b>37,0</b>    | <b>28,7</b>    | <b>31,4</b>    | <b>49,1</b>                        | <b>46,8</b>    |                |
| Frosinone . . . . .          | 9,8            | 8,8            | 27,3           | 30,7           | 9,3            | 9,4            | 18,0                                 | 21,3           | 21,4                     | 25,9           | 44,9           | 38,1           | 79,7                               | 77,7           |                |
| Latina . . . . .             | 8,5            | 7,9            | 29,5           | 34,7           | 6,9            | 5,7            | 22,6                                 | 29,0           | 27,7                     | 53,6           | 28,7           | 25,7           | 59,7                               | 42,7           |                |
| Rieti . . . . .              | 8,6            | 7,8            | 22,3           | 22,9           | 10,3           | 11,1           | 12,0                                 | 11,8           | 19,8                     | 45,6           | 38,2           | 59,3           | 59,0                               | 49,7           |                |
| Roma . . . . .               | 7,1            | 6,7            | 18,9           | 17,2           | 9,0            | 8,9            | 9,9                                  | 8,3            | 57,1                     | 71,2           | 26,1           | 24,6           | 57,4                               | 56,1           |                |
| Viterbo . . . . .            | 8,9            | 7,3            | 21,4           | 19,6           | 10,3           | 10,3           | 11,1                                 | 9,3            | 16,8                     | 34,8           | 34,6           | 44,7           | 51,6                               | 51,6           |                |
| <b>Lazio . . . . .</b>       | <b>7,8</b>     | <b>6,7</b>     | <b>21,4</b>    | <b>17,9</b>    | <b>9,0</b>     | <b>9,0</b>     | <b>12,4</b>                          | <b>8,9</b>     | <b>41,8</b>              | <b>68,0</b>    | <b>31,3</b>    | <b>26,3</b>    | <b>61,5</b>                        | <b>55,8</b>    |                |
| Campobasso . . . . .         | 9,4            | 6,9            | 26,2           | 24,7           | 11,7           | 8,2            | 14,5                                 | 16,5           | 20,3                     | 37,6           | 52,2           | 92,3           | 95,6                               | 52,9           |                |
| Chieti . . . . .             | 8,8            | 7,9            | 24,7           | 24,5           | 10,6           | 12,4           | 14,1                                 | 12,1           | 30,0                     | 86,1           | 47,0           | 43,2           | 85,6                               | 108,2          |                |
| L'Aquila . . . . .           | 9,3            | 6,8            | 23,9           | 22,3           | 11,5           | 12,5           | 12,4                                 | 9,7            | 20,7                     | 59,0           | 45,5           | 52,8           | 84,6                               | 86,5           |                |
| Pescara . . . . .            | 7,7            | 6,5            | 22,9           | 21,2           | 9,9            | 8,0            | 13,0                                 | 13,2           | 37,9                     | 72,5           | 45,4           | 53,4           | 86,8                               | 66,6           |                |
| Teramo . . . . .             | 8,3            | 6,8            | 22,9           | 22,8           | 9,8            | 14,7           | 13,1                                 | 8,1            | 32,2                     | 70,2           | 36,6           | 59,5           | 62,5                               | 62,1           |                |
| <b>Abruzzi e Molise</b>      | <b>8,8</b>     | <b>6,9</b>     | <b>24,4</b>    | <b>22,8</b>    | <b>10,8</b>    | <b>11,0</b>    | <b>13,5</b>                          | <b>11,7</b>    | <b>26,8</b>              | <b>66,5</b>    | <b>46,3</b>    | <b>58,1</b>    | <b>84,8</b>                        | <b>76,4</b>    |                |
| Avellino . . . . .           | 8,7            | 5,9            | 28,6           | 29,7           | 11,1           | 10,8           | 17,5                                 | 18,9           | 28,7                     | 79,1           | 47,6           | 70,2           | 91,3                               | 110,0          |                |
| Benevento . . . . .          | 9,0            | 6,9            | 26,2           | 25,1           | 10,3           | 8,8            | 15,9                                 | 16,3           | 23,1                     | 52,0           | 51,1           | 56,0           | 83,5                               | 74,8           |                |
| Caserta . . . . .            | 8,0            | 6,4            | 29,6           | 25,8           | 11,9           | 13,0           | 17,7                                 | 12,8           | 19,8                     | 61,5           | 39,1           | 34,9           | 90,7                               | 103,2          |                |
| Napoli . . . . .             | 8,1            | 7,1            | 29,2           | 27,3           | 11,3           | 12,2           | 17,9                                 | 15,1           | 38,9                     | 59,6           | 36,9           | 38,6           | 83,4                               | 86,2           |                |
| Salerno . . . . .            | 8,7            | 6,2            | 28,5           | 27,6           | 10,2           | 10,6           | 18,3                                 | 17,0           | 33,5                     | 77,9           | 47,0           | 60,6           | 81,4                               | 75,4           |                |
| <b>Campania . . . . .</b>    | <b>8,4</b>     | <b>7,0</b>     | <b>28,8</b>    | <b>27,3</b>    | <b>11,1</b>    | <b>12,0</b>    | <b>17,7</b>                          | <b>15,3</b>    | <b>32,9</b>              | <b>61,4</b>    | <b>41,4</b>    | <b>41,9</b>    | <b>85,0</b>                        | <b>86,3</b>    |                |
| Bari . . . . .               | 8,0            | 6,8            | 31,9           | 31,3           | 13,2           | 11,5           | 18,7                                 | 19,8           | 20,3                     | 43,8           | 40,3           | 34,9           | 106,4                              | 97,9           |                |
| Brindisi . . . . .           | 8,1            | 6,0            | 29,4           | 27,5           | 11,6           | 9,5            | 17,8                                 | 18,0           | 37,6                     | 72,0           | 46,0           | 39,3           | 85,6                               | 76,2           |                |
| Foggia . . . . .             | 7,7            | 6,4            | 33,4           | 38,1           | 12,3           | 12,4           | 21,1                                 | 25,6           | 18,5                     | 47,2           | 40,5           | 46,2           | 109,5                              | 119,5          |                |
| Lecce . . . . .              | 8,1            | 7,1            | 29,4           | 23,1           | 11,3           | 12,5           | 18,2                                 | 10,6           | 22,4                     | 80,3           | 38,9           | 59,3           | 88,4                               | 62,4           |                |
| Taranto . . . . .            | 7,4            | 5,7            | 28,7           | 26,2           | 10,2           | 8,6            | 18,5                                 | 17,6           | 32,9                     | 55,7           | 42,3           | 38,3           | 96,5                               | 100,8          |                |
| <b>Puglia . . . . .</b>      | <b>7,9</b>     | <b>6,4</b>     | <b>31,1</b>    | <b>29,6</b>    | <b>12,1</b>    | <b>10,7</b>    | <b>19,0</b>                          | <b>18,9</b>    | <b>23,5</b>              | <b>52,4</b>    | <b>40,9</b>    | <b>39,8</b>    | <b>100,7</b>                       | <b>97,9</b>    |                |
| Matera . . . . .             | 9,6            | 7,7            | 31,9           | 35,5           | 11,9           | 10,6           | 20,0                                 | 25,0           | 22,4                     | 30,5           | 61,3           | 65,4           | 100,9                              | 92,6           |                |
| Potenza . . . . .            | 9,6            | 7,8            | 31,2           | 29,7           | 12,5           | 13,2           | 18,7                                 | 16,5           | 21,7                     | 76,4           | 55,7           | 82,6           | 113,7                              | 117,3          |                |
| <b>Basilicata . . . . .</b>  | <b>9,6</b>     | <b>7,7</b>     | <b>31,4</b>    | <b>32,4</b>    | <b>12,3</b>    | <b>11,9</b>    | <b>19,0</b>                          | <b>20,5</b>    | <b>21,9</b>              | <b>52,8</b>    | <b>57,3</b>    | <b>73,8</b>    | <b>110,0</b>                       | <b>104,6</b>   |                |
| Catanzaro . . . . .          | 8,3            | 7,4            | 33,2           | 30,9           | 11,8           | 13,5           | 21,4                                 | 17,4           | 40,7                     | 90,7           | 40,1           | 84,1           | 95,3                               | 115,9          |                |
| Cosenza . . . . .            | 9,4            | 6,8            | 31,0           | 28,9           | 10,1           | 10,6           | 21,0                                 | 18,3           | 44,5                     | 118,5          | 41,5           | 52,3           | 72,3                               | 77,6           |                |
| Reggio di Calabria . . . . . | 8,2            | 7,1            | 29,4           | 24,0           | 10,9           | 9,9            | 18,5                                 | 14,1           | 35,5                     | 49,9           | 42,2           | 42,9           | 85,9                               | 100,1          |                |
| <b>Calabria . . . . .</b>    | <b>8,6</b>     | <b>7,1</b>     | <b>31,3</b>    | <b>26,7</b>    | <b>10,9</b>    | <b>10,9</b>    | <b>20,3</b>                          | <b>15,8</b>    | <b>40,4</b>              | <b>77,9</b>    | <b>41,2</b>    | <b>56,3</b>    | <b>84,9</b>                        | <b>98,5</b>    |                |
| Agrigento . . . . .          | 8,1            | 6,7            | 27,0           | 27,5           | 10,6           | 12,2           | 16,4                                 | 15,3           | 13,7                     | 24,3           | 44,9           | 65,6           | 92,5                               | 105,7          |                |
| Caltanissetta . . . . .      | 8,3            | 8,8            | 28,6           | 25,5           | 11,4           | 10,8           | 17,2                                 | 14,7           | 17,0                     | 45,7           | 50,2           | 62,0           | 100,6                              | 77,4           |                |
| Catania . . . . .            | 8,2            | 7,4            | 27,5           | 29,5           | 11,5           | 12,1           | 16,0                                 | 17,4           | 39,3                     | 61,3           | 41,3           | 38,7           | 88,3                               | 88,5           |                |
| Enna . . . . .               | 8,5            | 7,7            | 29,5           | 26,1           | 11,8           | 12,5           | 17,6                                 | 13,6           | 18,1                     | 44,5           | 41,8           | 49,2           | 108,9                              | 114,9          |                |
| Messina . . . . .            | 7,8            | 6,5            | 24,8           | 24,0           | 10,3           | 9,7            | 14,5                                 | 14,3           | 54,6                     | 82,5           | 33,2           | 25,9           | 68,0                               | 73,3           |                |
| Palermo . . . . .            | 7,6            | 6,8            | 26,7           | 28,6           | 10,8           | 11,3           | 15,9                                 | 17,3           | 30,4                     | 44,0           | 35,8           | 33,3           | 71,1                               | 70,9           |                |
| Ragusa . . . . .             | 9,5            | 7,8            | 23,6           | 20,1           | 11,8           | 12,0           | 11,8                                 | 8,0            | 17,0                     | 18,6           | 44,5           | 49,6           | 86,5                               | 97,8           |                |
| Siracusa . . . . .           | 7,6            | 7,3            | 26,1           | 28,0           | 10,6           | 10,4           | 15,6                                 | 17,7           | 32,1                     | 52,2           | 42,2           | 46,3           | 81,9                               | 82,8           |                |
| Trapani . . . . .            | 9,0            | 7,7            | 24,2           | 26,4           | 10,3           | 10,5           | 13,8                                 | 15,9           | 22,5                     | 34,8           | 44,2           | 27,8           | 70,7                               | 70,6           |                |
| <b>Sicilia . . . . .</b>     | <b>8,1</b>     | <b>7,1</b>     | <b>26,4</b>    | <b>27,3</b>    | <b>10,9</b>    | <b>11,2</b>    | <b>15,5</b>                          | <b>16,1</b>    | <b>30,7</b>              | <b>52,5</b>    | <b>40,4</b>    | <b>36,9</b>    | <b>82,0</b>                        | <b>79,1</b>    |                |
| Cagliari . . . . .           | 6,7            | 6,0            | 31,4           | 26,5           | 10,6           | 11,4           | 20,8                                 | 15,1           | 42,7                     | 80,6           | 25,5           | 31,8           | 80,3                               | 86,6           |                |
| Nuoro . . . . .              | 6,9            | 7,5            | 28,4           | 30,0           | 11,5           | 17,5           | 16,9                                 | 12,4           | 23,7                     | 47,6           | 26,1           | 57,1           | 75,4                               | 64,9           |                |
| Sassari . . . . .            | 6,7            | 6,4            | 25,5           | 27,3           | 10,1           | 10,8           | 15,3                                 | 16,5           | 32,9                     | 76,7           | 24,7           | 31,7           | 73,0                               | 63,8           |                |
| <b>Sardegna . . . . .</b>    | <b>6,8</b>     | <b>6,2</b>     | <b>29,1</b>    | <b>27,0</b>    | <b>10,6</b>    | <b>11,7</b>    | <b>18,4</b>                          | <b>15,3</b>    | <b>36,5</b>              | <b>76,7</b>    | <b>25,4</b>    | <b>33,8</b>    | <b>77,5</b>                        | <b>77,6</b>    |                |
| <b>ITALIA . . . . .</b>      | <b>8,4</b>     | <b>7,0</b>     | <b>22,0</b>    | <b>19,3</b>    | <b>10,6</b>    | <b>10,7</b>    | <b>11,4</b>                          | <b>8,6</b>     | <b>34,5</b>              | <b>61,5</b>    | <b>32,7</b>    | <b>34,1</b>    | <b>72,2</b>                        | <b>66,6</b>    |                |

Tav. 2\* — Matrimoni secondo le combinazioni di età degli sposi

Proporzione per 1000 matrimoni

| ETÀ DEGLI SPOSI | ETÀ DELLE SPOSE |       |       |       |       |       |       |       |       | TOTALE  |
|-----------------|-----------------|-------|-------|-------|-------|-------|-------|-------|-------|---------|
|                 | Meno di 15 anni | 15-20 | 21-24 | 25-29 | 30-34 | 35-39 | 40-49 | 50-59 | 60-65 |         |
| Anno 1943       |                 |       |       |       |       |       |       |       |       |         |
| Meno di 18 anni | 0,3             | 4,8   | 0,7   | 0,1   | ..    | ..    | —     | —     | —     | 6,0     |
| 18-20 »         | 0,8             | 45,6  | 12,4  | 2,0   | 0,4   | 0,1   | —     | —     | —     | 61,3    |
| 21-24 »         | 0,6             | 94,6  | 85,7  | 14,6  | 3,0   | 0,5   | 0,1   | ..    | ..    | 199,1   |
| 25-29 »         | 0,3             | 79,3  | 153,6 | 77,3  | 16,8  | 2,9   | 0,7   | ..    | ..    | 330,9   |
| 30-34 »         | 0,1             | 27,2  | 70,2  | 66,3  | 36,5  | 7,5   | 2,2   | 0,1   | ..    | 210,1   |
| 35-39 »         | ..              | 5,3   | 15,9  | 24,2  | 25,9  | 12,8  | 4,1   | 0,2   | ..    | 88,5    |
| 40-49 »         | —               | 1,6   | 4,6   | 9,8   | 16,7  | 16,1  | 14,2  | 1,5   | 0,1   | 64,6    |
| 50-59 »         | —               | 0,2   | 0,5   | 1,2   | 2,5   | 4,0   | 10,3  | 4,0   | 0,7   | 23,4    |
| 60-65 »         | —               | 0,1   | 0,2   | 0,4   | 0,8   | 1,3   | 4,5   | 5,0   | 3,8   | 16,1    |
| Totale          | 2,1             | 258,7 | 343,8 | 196,0 | 102,7 | 45,1  | 36,2  | 10,7  | 4,6   | 1.000,0 |
| Anno 1944       |                 |       |       |       |       |       |       |       |       |         |
| Meno di 18 anni | 0,2             | 4,1   | 0,8   | 0,1   | ..    | —     | —     | —     | —     | 5,3     |
| 18-20 »         | 0,9             | 51,8  | 16,6  | 2,6   | 0,7   | 0,1   | —     | —     | —     | 72,8    |
| 21-24 »         | 0,8             | 113,2 | 111,7 | 17,0  | 3,7   | 0,8   | 0,2   | ..    | ..    | 247,4   |
| 25-29 »         | 0,3             | 66,1  | 139,4 | 57,6  | 14,0  | 2,5   | 0,7   | ..    | ..    | 280,6   |
| 30-34 »         | 0,1             | 25,5  | 82,5  | 60,5  | 34,9  | 7,4   | 1,6   | 0,1   | ..    | 212,5   |
| 35-39 »         | ..              | 5,4   | 18,3  | 22,4  | 23,5  | 11,4  | 3,7   | 0,3   | ..    | 85,0    |
| 40-49 »         | —               | 1,5   | 5,6   | 9,0   | 15,5  | 14,6  | 12,6  | 1,3   | 0,1   | 60,2    |
| 50-59 »         | ..              | 0,2   | 0,6   | 1,0   | 2,5   | 3,7   | 9,2   | 3,6   | 0,7   | 21,5    |
| 60-65 »         | —               | 0,1   | 0,3   | 0,4   | 0,8   | 1,2   | 4,1   | 4,5   | 3,4   | 14,7    |
| Totale          | 2,5             | 267,8 | 375,8 | 170,6 | 95,5  | 41,7  | 32,2  | 9,8   | 4,2   | 1.000,0 |
| Anno 1945       |                 |       |       |       |       |       |       |       |       |         |
| Meno di 18 anni | 0,1             | 3,0   | 0,5   | 0,1   | ..    | ..    | —     | —     | —     | 3,8     |
| 18-20 »         | 0,7             | 42,2  | 15,1  | 2,7   | 0,5   | 0,1   | ..    | ..    | ..    | 61,3    |
| 21-24 »         | 0,6             | 99,9  | 113,9 | 20,6  | 3,9   | 0,8   | 0,2   | ..    | ..    | 239,8   |
| 25-29 »         | 0,2             | 59,8  | 143,2 | 66,2  | 12,8  | 2,4   | 0,6   | ..    | ..    | 285,3   |
| 30-34 »         | ..              | 21,6  | 87,5  | 76,4  | 38,5  | 7,7   | 1,8   | 0,1   | ..    | 233,7   |
| 35-39 »         | ..              | 4,1   | 18,0  | 23,9  | 26,0  | 12,2  | 3,8   | 0,2   | ..    | 88,2    |
| 40-49 »         | ..              | 1,1   | 4,7   | 7,6   | 14,5  | 14,5  | 12,3  | 1,2   | 0,1   | 56,0    |
| 50-59 »         | ..              | 0,1   | 0,5   | 0,8   | 2,2   | 3,4   | 8,6   | 3,6   | 0,5   | 19,6    |
| 60-65 »         | ..              | ..    | 0,2   | 0,2   | 0,6   | 1,1   | 3,5   | 3,8   | 2,8   | 12,2    |
| Totale          | 1,7             | 231,8 | 383,6 | 198,6 | 99,1  | 42,1  | 30,8  | 8,9   | 3,4   | 1.000,0 |
| Anno 1946       |                 |       |       |       |       |       |       |       |       |         |
| Meno di 18 anni | 0,1             | 1,4   | 0,3   | 0,1   | 0,1   | ..    | ..    | —     | —     | 1,9     |
| 18-20 »         | 0,4             | 27,4  | 10,1  | 2,2   | 0,3   | 0,1   | ..    | ..    | ..    | 40,5    |
| 21-24 »         | 0,4             | 85,8  | 106,2 | 23,2  | 3,4   | 0,8   | 0,3   | ..    | ..    | 220,2   |
| 25-29 »         | 0,2             | 63,2  | 157,4 | 84,6  | 12,7  | 2,7   | 0,7   | ..    | ..    | 321,6   |
| 30-34 »         | 0,1             | 19,2  | 81,9  | 91,5  | 41,3  | 8,3   | 2,0   | 0,1   | ..    | 244,3   |
| 35-39 »         | ..              | 3,4   | 17,4  | 27,7  | 27,7  | 13,4  | 3,9   | 0,2   | ..    | 93,8    |
| 40-49 »         | ..              | 0,8   | 3,5   | 6,9   | 13,2  | 14,2  | 11,7  | 1,0   | 0,1   | 51,5    |
| 50-59 »         | ..              | 0,1   | 0,3   | 0,7   | 1,7   | 2,9   | 7,4   | 3,1   | 0,3   | 16,5    |
| 60-65 »         | —               | ..    | 0,1   | 0,2   | 0,4   | 0,7   | 2,9   | 3,3   | 2,1   | 9,7     |
| Totale          | 1,1             | 201,4 | 377,2 | 237,1 | 100,7 | 43,2  | 28,9  | 7,8   | 2,5   | 1.000,0 |
| Anno 1947       |                 |       |       |       |       |       |       |       |       |         |
| Meno di 18 anni | 0,1             | 1,2   | 0,2   | 0,1   | ..    | ..    | —     | —     | —     | 1,6     |
| 18-20 »         | 0,4             | 25,7  | 8,7   | 2,0   | 0,3   | 0,1   | ..    | ..    | ..    | 37,2    |
| 21-24 »         | 0,3             | 83,2  | 102,4 | 24,0  | 2,9   | 0,7   | 0,2   | ..    | ..    | 213,8   |
| 25-29 »         | 0,2             | 73,2  | 168,0 | 102,0 | 11,6  | 2,9   | 0,7   | ..    | ..    | 358,5   |
| 30-34 »         | ..              | 18,2  | 70,4  | 89,0  | 34,4  | 7,9   | 1,9   | 0,1   | ..    | 221,9   |
| 35-39 »         | ..              | 3,3   | 16,4  | 30,2  | 25,0  | 13,6  | 3,7   | 0,1   | ..    | 92,4    |
| 40-49 »         | ..              | 0,7   | 3,1   | 7,3   | 12,4  | 13,5  | 11,2  | 0,9   | 0,1   | 49,2    |
| 50-59 »         | —               | 0,1   | 0,3   | 0,7   | 1,5   | 2,8   | 7,0   | 2,9   | 0,4   | 15,7    |
| 60-65 »         | —               | ..    | 0,1   | 0,2   | 0,4   | 0,7   | 2,6   | 3,4   | 2,2   | 9,5     |
| Totale          | 1,0             | 205,7 | 369,7 | 255,4 | 88,6  | 42,1  | 27,4  | 7,5   | 2,7   | 1.000,0 |
| Anno 1948       |                 |       |       |       |       |       |       |       |       |         |
| Meno di 18 anni | 0,1             | 1,4   | 0,3   | 0,1   | ..    | ..    | ..    | —     | —     | 2,0     |
| 18-20 »         | 0,4             | 25,6  | 8,2   | 1,8   | 0,2   | 0,1   | ..    | ..    | ..    | 36,4    |
| 21-24 »         | 0,4             | 83,6  | 98,2  | 24,5  | 2,5   | 0,7   | 0,2   | ..    | ..    | 210,1   |
| 25-29 »         | 0,2             | 80,5  | 178,5 | 113,2 | 11,0  | 2,8   | 0,6   | ..    | ..    | 386,9   |
| 30-34 »         | ..              | 17,5  | 60,9  | 80,2  | 25,8  | 7,2   | 1,6   | 0,1   | ..    | 193,4   |
| 35-39 »         | ..              | 3,7   | 16,7  | 34,3  | 23,1  | 13,6  | 3,6   | 0,2   | ..    | 95,1    |
| 40-49 »         | ..              | 0,8   | 3,2   | 8,5   | 11,5  | 13,8  | 11,4  | 1,0   | 0,1   | 50,3    |
| 50-59 »         | ..              | 0,1   | 0,3   | 0,8   | 1,5   | 2,7   | 7,1   | 3,0   | 0,4   | 15,8    |
| 60-65 »         | —               | ..    | 0,1   | 0,3   | 0,3   | 0,8   | 2,9   | 3,3   | 2,4   | 10,0    |
| Totale          | 1,1             | 213,2 | 366,3 | 263,7 | 76,0  | 41,8  | 27,4  | 7,6   | 2,9   | 1.000,0 |

Tav. 3\* — Combinazioni matrimoniali secondo lo stato civile degli sposi

Percentuali

| S P O S I               | PER 100 SPOSI IN TOTALE |            |              |             |            |              | PER 100 SPOSI DI CIASCUNO STATO CIVILE |              |              |              | PER 100 SPOSE DI CIASCUNO STATO CIVILE |                         |              |              |              |              |
|-------------------------|-------------------------|------------|--------------|-------------|------------|--------------|--|--------------|--------------|--------------|--|-------------------------|--------------|--------------|--------------|--------------|
|                         | S P O S E               |            |              | S P O S E   |            |              | S P O S I                              |              |              |              | S P O S E                              |                         |              |              |              |              |
|                         | Nubili                  | Vedove (a) | Totale       | Nubili      | Vedove (a) | Totale       | S P O S E                              |              | S P O S I    |              | S P O S I                              |                         | S P O S E    |              |              |              |
|                         | Anno 1943               |            | Anno 1944    |             |            |              | Anno 1943                              |              | Anno 1944    |              | Anno 1943                              |                         | Anno 1944    |              |              |              |
| Celibi . . . . .        | 91,4                    | 1,3        | 92,7         | 91,5        | 1,3        | 92,8         | Nubili . . . . .                       | 98,6         | 75,8         | 98,6         | 77,1                                   | Celibi . . . . .        | 94,3         | 42,9         | 94,3         | 44,0         |
| Vedovi (a) . . . . .    | 5,5                     | 1,8        | 7,3          | 5,5         | 1,7        | 7,2          | Vedove (a) . . . . .                   | 1,4          | 24,2         | 1,4          | 22,9                                   | Vedovi (a) . . . . .    | 5,7          | 57,1         | 5,7          | 56,0         |
| <b>Totale . . . . .</b> | <b>96,9</b>             | <b>3,1</b> | <b>100,0</b> | <b>97,1</b> | <b>2,9</b> | <b>100,0</b> | <b>Totale . . . . .</b>                | <b>100,0</b> | <b>100,0</b> | <b>100,0</b> | <b>100,0</b>                           | <b>Totale . . . . .</b> | <b>100,0</b> | <b>100,0</b> | <b>100,0</b> | <b>100,0</b> |
|                         | Anno 1945               |            | Anno 1946    |             |            |              | Anno 1945                              |              | Anno 1946    |              | Anno 1945                              |                         | Anno 1946    |              |              |              |
| Celibi . . . . .        | 92,3                    | 1,3        | 93,6         | 93,3        | 1,4        | 94,7         | Nubili . . . . .                       | 98,6         | 76,5         | 98,6         | 77,0                                   | Celibi . . . . .        | 95,0         | 46,7         | 95,8         | 52,7         |
| Vedovi (a) . . . . .    | 4,9                     | 1,5        | 6,4          | 4,1         | 1,2        | 5,3          | Vedove (a) . . . . .                   | 1,4          | 23,5         | 1,4          | 23,0                                   | Vedovi (a) . . . . .    | 5,0          | 53,3         | 4,2          | 47,3         |
| <b>Totale . . . . .</b> | <b>97,2</b>             | <b>2,8</b> | <b>100,0</b> | <b>97,4</b> | <b>2,6</b> | <b>100,0</b> | <b>Totale . . . . .</b>                | <b>100,0</b> | <b>100,0</b> | <b>100,0</b> | <b>100,0</b>                           | <b>Totale . . . . .</b> | <b>100,0</b> | <b>100,0</b> | <b>100,0</b> | <b>100,0</b> |
|                         | Anno 1947               |            | Anno 1948    |             |            |              | Anno 1947                              |              | Anno 1948    |              | Anno 1947                              |                         | Anno 1948    |              |              |              |
| Celibi . . . . .        | 94,0                    | 1,3        | 95,3         | 94,2        | 1,2        | 95,4         | Nubili . . . . .                       | 98,6         | 76,1         | 98,7         | 75,7                                   | Celibi . . . . .        | 96,4         | 54,6         | 96,4         | 51,9         |
| Vedovi (a) . . . . .    | 3,5                     | 1,1        | 4,7          | 3,5         | 1,1        | 4,6          | Vedove (a) . . . . .                   | 1,4          | 23,9         | 1,3          | 24,3                                   | Vedovi (a) . . . . .    | 3,6          | 45,4         | 3,6          | 48,1         |
| <b>Totale . . . . .</b> | <b>97,6</b>             | <b>2,4</b> | <b>100,0</b> | <b>97,7</b> | <b>2,3</b> | <b>100,0</b> | <b>Totale . . . . .</b>                | <b>100,0</b> | <b>100,0</b> | <b>100,0</b> | <b>100,0</b>                           | <b>Totale . . . . .</b> | <b>100,0</b> | <b>100,0</b> | <b>100,0</b> | <b>100,0</b> |

(a) Compresi i divorziati.

Tav. 4\* — Età media degli sposi secondo lo stato civile - Regioni

| REGIONI                           | ETÀ MEDIA AL MATRIMONIO IN ANNI |              |              |              |              |              |              |              |              |              |              |              |               |              |              |              |              |              |
|-----------------------------------|---------------------------------|--------------|--------------|--------------|--------------|--------------|--------------|--------------|--------------|--------------|--------------|--------------|---------------|--------------|--------------|--------------|--------------|--------------|
|                                   | 1943                            | 1944         | 1945         | 1946         | 1947         | 1948         | 1943         | 1944         | 1945         | 1946         | 1947         | 1948         | 1943          | 1944         | 1945         | 1946         | 1947         | 1948         |
|                                   | CELIBI                          |              |              |              |              |              | VEDOVI       |              |              |              |              |              | COMPLESSO (a) |              |              |              |              |              |
| Piemonte . . . . .                | 30,94                           | 30,60        | 30,34        | 30,35        | 29,98        | 29,88        | 48,36        | 47,96        | 48,13        | 47,65        | 49,29        | 49,76        | 32,26         | 31,79        | 31,32        | 31,18        | 30,83        | 30,73        |
| Valle d'Aosta . . . . .           | 29,69                           | 29,32        | 28,74        | 29,03        | 28,95        | 28,84        | 44,22        | 46,83        | 44,91        | 43,56        | 45,93        | 48,00        | 30,51         | 30,55        | 29,59        | 29,56        | 29,74        | 29,62        |
| Lombardia . . . . .               | 30,66                           | 30,52        | 30,44        | 30,49        | 30,12        | 29,89        | 46,11        | 45,77        | 45,43        | 45,96        | 46,90        | 47,38        | 31,81         | 31,61        | 31,38        | 31,28        | 30,81        | 30,58        |
| Trentino - Alto Adige . . . . .   | 32,99                           | 32,22        | 32,15        | 32,30        | 32,03        | 32,08        | 48,83        | 47,81        | 48,95        | 47,97        | 47,50        | 48,53        | 34,08         | 33,39        | 33,16        | 33,05        | 32,70        | 32,88        |
| Veneto . . . . .                  | 29,63                           | 29,12        | 29,42        | 29,51        | 29,37        | 29,42        | 45,59        | 44,81        | 44,92        | 44,88        | 45,58        | 45,90        | 30,56         | 29,94        | 30,15        | 30,11        | 29,93        | 29,96        |
| Friuli - Venezia Giulia . . . . . | 29,41                           | 28,83        | 28,84        | 29,39        | 29,44        | 29,48        | 45,13        | 45,84        | 44,24        | 45,01        | 45,10        | 45,69        | 30,15         | 29,54        | 29,55        | 29,99        | 29,93        | 29,98        |
| Liguria . . . . .                 | 31,22                           | 30,87        | 31,15        | 31,26        | 30,91        | 30,76        | 48,76        | 48,90        | 47,48        | 48,08        | 49,17        | 49,69        | 32,21         | 31,93        | 32,02        | 32,13        | 31,74        | 31,66        |
| Emilia - Romagna . . . . .        | 28,89                           | 28,50        | 28,82        | 28,76        | 28,81        | 28,80        | 46,29        | 45,84        | 44,97        | 45,35        | 45,68        | 46,99        | 29,89         | 29,44        | 29,66        | 29,56        | 29,48        | 30,46        |
| Toscana . . . . .                 | 28,54                           | 27,87        | 28,17        | 28,41        | 28,44        | 28,54        | 47,69        | 46,83        | 46,36        | 46,37        | 47,37        | 47,09        | 29,78         | 29,02        | 29,32        | 29,43        | 29,40        | 29,46        |
| Umbria . . . . .                  | 28,24                           | 27,36        | 27,59        | 27,96        | 28,02        | 28,03        | 47,20        | 45,10        | 46,60        | 45,18        | 45,63        | 47,60        | 29,20         | 28,31        | 28,58        | 28,63        | 28,63        | 28,70        |
| Marche . . . . .                  | 28,31                           | 28,01        | 28,27        | 28,45        | 28,56        | 28,40        | 47,97        | 46,18        | 44,92        | 45,37        | 46,47        | 48,08        | 29,68         | 29,24        | 29,29        | 29,24        | 29,25        | 29,15        |
| Lazio . . . . .                   | 29,00                           | 28,52        | 28,60        | 28,46        | 28,47        | 28,65        | 47,66        | 45,32        | 45,23        | 44,58        | 46,30        | 46,78        | 29,84         | 29,17        | 29,55        | 29,27        | 29,18        | 29,28        |
| Abruzzi e Molise . . . . .        | 26,48                           | 26,09        | 26,48        | 27,07        | 27,34        | 27,31        | 47,70        | 45,73        | 46,13        | 44,90        | 46,35        | 47,43        | 28,52         | 28,07        | 28,28        | 28,34        | 28,43        | 28,46        |
| Campania . . . . .                | 27,86                           | 27,64        | 27,61        | 27,92        | 28,17        | 28,18        | 46,29        | 45,55        | 45,68        | 44,93        | 45,77        | 47,21        | 29,25         | 29,26        | 28,85        | 28,79        | 28,99        | 29,21        |
| Puglia . . . . .                  | 27,23                           | 26,79        | 27,18        | 27,80        | 28,03        | 27,95        | 47,39        | 45,87        | 45,85        | 46,17        | 46,83        | 46,97        | 29,30         | 28,35        | 28,49        | 28,98        | 29,05        | 29,06        |
| Basilicata . . . . .              | 26,78                           | 27,09        | 26,80        | 27,01        | 27,18        | 27,14        | 48,94        | 44,70        | 44,33        | 44,80        | 45,32        | 44,73        | 29,84         | 29,52        | 28,52        | 28,06        | 28,15        | 28,09        |
| Calabria . . . . .                | 26,33                           | 26,41        | 26,28        | 26,95        | 27,19        | 27,22        | 47,10        | 46,92        | 45,06        | 43,84        | 45,13        | 47,77        | 28,18         | 28,14        | 27,60        | 27,76        | 28,08        | 28,24        |
| Sicilia . . . . .                 | 27,96                           | 27,71        | 27,83        | 28,41        | 28,63        | 28,64        | 49,17        | 47,42        | 47,86        | 47,01        | 48,03        | 48,92        | 29,98         | 29,43        | 29,39        | 29,69        | 29,84        | 29,89        |
| Sardegna . . . . .                | 29,73                           | 29,38        | 30,16        | 30,42        | 30,30        | 30,20        | 46,43        | 46,84        | 45,51        | 46,28        | 46,42        | 46,91        | 31,12         | 31,09        | 31,66        | 31,71        | 31,52        | 31,28        |
| <b>Italia . . . . .</b>           | <b>28,96</b>                    | <b>28,55</b> | <b>28,68</b> | <b>28,96</b> | <b>28,92</b> | <b>28,91</b> | <b>47,28</b> | <b>46,33</b> | <b>46,04</b> | <b>45,87</b> | <b>46,80</b> | <b>47,56</b> | <b>30,29</b>  | <b>29,83</b> | <b>29,79</b> | <b>29,85</b> | <b>29,75</b> | <b>29,76</b> |
|                                   | NUBILI                          |              |              |              |              |              | VEDOVE       |              |              |              |              |              | COMPLESSO (a) |              |              |              |              |              |
| Piemonte . . . . .                | 26,36                           | 25,96        | 25,92        | 25,99        | 25,75        | 25,73        | 43,25        | 42,88        | 41,95        | 41,28        | 41,14        | 41,54        | 27,11         | 26,56        | 26,46        | 26,42        | 26,25        | 26,20        |
| Valle d'Aosta . . . . .           | 24,85                           | 24,79        | 24,81        | 24,94        | 25,14        | 24,75        | 38,23        | 47,07        | 36,94        | 39,62        | 39,32        | 39,09        | 25,51         | 25,53        | 25,36        | 25,37        | 25,77        | 25,51        |
| Lombardia . . . . .               | 26,39                           | 26,09        | 26,14        | 26,41        | 26,09        | 25,92        | 40,85        | 40,29        | 39,87        | 39,36        | 40,07        | 40,78        | 26,97         | 26,64        | 26,63        | 26,84        | 26,49        | 26,33        |
| Trentino - Alto Adige . . . . .   | 27,91                           | 27,23        | 27,14        | 27,50        | 27,35        | 27,33        | 42,87        | 41,17        | 40,85        | 38,89        | 39,71        | 40,14        | 28,35         | 27,63        | 27,57        | 27,83        | 27,66        | 27,68        |
| Veneto . . . . .                  | 25,64                           | 25,06        | 25,49        | 25,61        | 25,47        | 25,44        | 40,37        | 41,20        | 39,52        | 38,62        | 39,05        | 40,25        | 25,92         | 25,36        | 25,75        | 25,82        | 25,67        | 25,64        |
| Friuli - Venezia Giulia . . . . . | 25,26                           | 24,61        | 24,81        | 25,29        | 25,33        | 25,32        | 38,97        | 40,97        | 38,99        | 38,09        | 36,98        | 36,76        | 25,46         | 24,88        | 25,06        | 25,51        | 25,55        | 25,51        |
| Liguria . . . . .                 | 26,97                           | 26,55        | 27,02        | 27,35        | 26,96        | 26,87        | 43,04        | 43,31        | 42,38        | 41,88        | 41,22        | 41,85        | 27,47         | 27,09        | 27,48        | 27,79        | 27,43        | 27,35        |
| Emilia - Romagna . . . . .        | 25,03                           | 24,63        | 25,14        | 25,18        | 25,10        | 25,03        | 43,00        | 42,45        | 40,47        | 39,91        | 39,40        | 41,06        | 25,45         | 24,98        | 25,40        | 25,47        | 25,38        | 25,30        |
| Toscana . . . . .                 | 24,93                           | 24,50        | 24,85        | 25,05        | 25,05        | 25,00        | 42,83        | 42,40        | 40,83        | 40,90        | 40,98        | 42,24        | 25,34         | 24,92        | 25,26        | 25,47        | 25,45        | 25,40        |
| Umbria . . . . .                  | 24,00                           | 23,52        | 24,09        | 24,27        | 24,27        | 24,06        | 42,38        | 46,49        | 41,88        | 40,47        | 39,84        | 41,80        | 24,35         | 23,99        | 24,42        | 24,54        | 24,53        | 24,29        |
| Marche . . . . .                  | 24,32                           | 24,26        | 24,55        | 24,64        | 24,71        | 24,39        | 43,38        | 43,52        | 38,89        | 38,50        | 37,57        | 40,84        | 24,69         | 24,55        | 24,81        | 24,85        | 24,90        | 24,61        |
| Lazio . . . . .                   | 25,09                           | 24,74        | 25,03        | 25,06        | 24,97        | 24,95        | 43,73        | 42,79        | 40,47        | 39,50        | 39,49        | 39,86        | 25,50         | 25,04        | 25,39        | 25,41        | 25,26        | 25,22        |
| Abruzzi e Molise . . . . .        | 23,75                           | 23,75        | 23,96        | 24,15        | 24,16        | 24,01        | 45,35        | 42,65        | 40,81        | 39,45        | 40,38        | 40,37        | 24,42         | 24,34        | 24,47        | 24,52        | 24,51        | 24,36        |
| Campania . . . . .                | 24,94                           | 24,95        | 24,88        | 25,26        | 25,41        | 25,34        | 41,94        | 42,46        | 41,49        | 39,70        | 39,29        | 41,12        | 25,44         | 25,57        | 25,41        | 25,62        | 25,72        | 25,71        |
| Puglia . . . . .                  | 23,90                           | 23,61        | 23,98        | 24,57        | 24,68        | 24,55        | 45,25        | 44,02        | 43,43        | 42,81        | 41,80        | 43,86        | 24,91         | 24,32        | 24,61        | 25,16        | 25,15        | 25,08        |
| Basilicata . . . . .              | 23,50                           | 23,69        | 23,69        | 23,70        | 23,76        | 23,63        | 47,52        | 41,52        | 44,03        | 40,42        | 40,64        | 41,44        | 24,88         | 24,61        | 24,37        | 24,16        | 24,15        | 24,01        |
| Calabria . . . . .                | 23,41                           | 23,65        | 23,59        | 23,74        | 23,80        | 23,65        | 40,69        | 40,69        | 38,16        | 38,29        | 36,82        | 39,76        | 23,82         | 24,05        | 23,91        | 23,98        | 24,03        | 23,90        |
| Sicilia . . . . .                 | 23,73                           | 23,50        | 23,73        | 24,11        | 24,21        | 24,13        | 47,17        | 45,67        | 44,63        | 43,50        | 43,52        | 45,03        | 24,65         | 24,24        | 24,39        | 24,67        | 24,76        | 24,72        |
| Sardegna . . . . .                | 24,92                           | 25,10        | 25,46        | 25,63        | 25,42        | 25,20        | 43,22        | 42,65        | 40,65        | 40,19        | 41,51        | 42,33        | 25,56         | 25,74        | 26,14        | 26,27        | 26,14        | 25,85        |
| <b>Italia . . . . .</b>           | <b>25,08</b>                    | <b>24,74</b> | <b>24,99</b> | <b>25,25</b> | <b>25,17</b> | <b>25,08</b> | <b>43,23</b> | <b>42,71</b> | <b>41,36</b> | <b>40,48</b> | <b>40,47</b> | <b>41,64</b> | <b>25,64</b>  | <b>25,27</b> | <b>25,45</b> | <b>25,64</b> | <b>25,54</b> | <b>25,46</b> |

(a) Esclusi i divorziati.



**Tav. 5\* — Nati mortalità nei singoli mesi**  
Nati morti % nascite

| ANNI | Gennaio | Febbraio | Marzo | 1° trimestre | Aprile      | Maggio | Giugno | 2° trimestre | Luglio      | Agosto | Settembre | 3° trimestre | Ottobre     | Novembre | Dicembre | 4° trimestre |
|------|---------|----------|-------|--------------|-------------|--------|--------|--------------|-------------|--------|-----------|--------------|-------------|----------|----------|--------------|
|      | 1943    | 2,91     | 2,92  | 2,92         | <b>2,91</b> | 2,91   | 2,81   | 2,76         | <b>2,83</b> | 2,69   | 2,71      | 2,56         | <b>2,66</b> | 2,79     | 2,88     | 3,38         |
| 1944 | 2,61    | 3,02     | 2,67  | <b>2,76</b>  | 2,71        | 2,91   | 2,46   | <b>2,68</b>  | 2,38        | 2,47   | 2,48      | <b>2,44</b>  | 2,59        | 2,94     | 3,64     | <b>3,02</b>  |
| 1945 | 2,83    | 3,12     | 2,99  | <b>2,97</b>  | 3,04        | 3,05   | 3,06   | <b>3,05</b>  | 3,03        | 2,90   | 2,74      | <b>2,89</b>  | 3,11        | 3,26     | 3,92     | <b>3,42</b>  |
| 1946 | 2,90    | 3,04     | 3,07  | <b>3,00</b>  | 3,00        | 2,88   | 2,75   | <b>2,87</b>  | 2,72        | 2,62   | 2,76      | <b>2,70</b>  | 2,90        | 3,13     | 3,90     | <b>3,29</b>  |
| 1947 | 2,97    | 3,18     | 3,03  | <b>3,06</b>  | 3,10        | 3,16   | 3,00   | <b>3,09</b>  | 2,93        | 2,89   | 2,88      | <b>2,90</b>  | 3,11        | 3,33     | 4,02     | <b>34,6</b>  |
| 1948 | 3,05    | 3,45     | 3,29  | <b>3,25</b>  | 3,30        | 3,41   | 3,19   | <b>3,30</b>  | 3,14        | 2,99   | 3,06      | <b>3,06</b>  | 3,18        | 3,34     | 4,04     | <b>34,9</b>  |

**Tav. 6\* — Natimortalità secondo la filiazione - Regioni**

| REGIONI                 | NATI MORTI ILLEGITTIMI % NATI MORTI DI QUALSIASI FILIAZIONE |            |            |            |            |            | NATI MORTI |            |            |            |            |            |             |            |            |            |            |            |
|-------------------------|---|------------|------------|------------|------------|------------|------------|------------|------------|------------|------------|------------|-------------|------------|------------|------------|------------|------------|
|                         |   |            |            |            |            |            | LEGITTIMI  |            |            |            |            |            | ILLEGITTIMI |            |            |            |            |            |
|                         | % nascite della stessa filiazione                           |            |            |            |            |            |            |            |            |            |            |            |             |            |            |            |            |            |
|                         | 1943  | 1944       | 1945       | 1946       | 1947       | 1948       | 1943       | 1944       | 1945       | 1946       | 1947       | 1948       | 1943        | 1944       | 1945       | 1946       | 1947       | 1948       |
| Piemonte                | 6,9   | 6,6        | 7,7        | 6,9        | 4,2        | 3,9        | 2,3        | 2,3        | 2,2        | 2,2        | 2,4        | 2,3        | 3,8         | 3,4        | 3,8        | 5,4        | 3,5        | 3,7        |
| Valle d'Aosta           | 16,0  | 9,4        | 3,8        | 30,0       | —          | 12,5       | 1,3        | 2,0        | 2,1        | 1,5        | 2,0        | 2,2        | 3,0         | 2,1        | 0,7        | 8,8        | —          | 5,0        |
| Lombardia               | 5,3   | 6,8        | 7,4        | 4,8        | 4,7        | 5,0        | 2,0        | 2,0        | 2,0        | 2,0        | 2,2        | 2,2        | 2,9         | 3,0        | 3,0        | 2,8        | 3,2        | 3,7        |
| Trentino - Alto Adige   | 6,5   | 9,1        | 13,6       | 9,4        | 8,3        | 5,5        | 2,0        | 2,0        | 1,7        | 1,8        | 2,0        | 1,8        | 2,3         | 2,7        | 2,5        | 2,3        | 2,7        | 1,8        |
| Veneto                  | 5,6   | 8,3        | 9,8        | 6,9        | 7,2        | 7,0        | 1,9        | 1,8        | 1,9        | 1,8        | 2,0        | 2,1        | 2,7         | 2,9        | 2,8        | 2,7        | 2,9        | 3,3        |
| Friuli - Venezia Giulia | 9,4   | 9,7        | 11,7       | 7,7        | 11,2       | 9,6        | 1,7        | 1,6        | 1,8        | 1,8        | 1,6        | 1,8        | 3,3         | 2,9        | 2,9        | 2,9        | 3,7        | 3,8        |
| Liguria                 | 7,7   | 11,1       | 14,4       | 7,7        | 8,4        | 7,3        | 2,6        | 2,3        | 2,4        | 2,7        | 2,6        | 2,7        | 3,3         | 4,0        | 4,8        | 4,5        | 5,1        | 4,9        |
| Emilia - Romagna        | 7,5   | 9,0        | 14,5       | 5,6        | 8,5        | 8,6        | 2,0        | 1,9        | 2,1        | 2,0        | 2,2        | 2,3        | 2,5         | 2,2        | 3,0        | 1,6        | 2,8        | 3,2        |
| Toscana                 | 4,6   | 8,0        | 9,1        | 5,9        | 4,4        | 4,7        | 2,3        | 2,0        | 2,3        | 2,1        | 2,4        | 2,5        | 3,4         | 3,8        | 3,8        | 3,3        | 3,3        | 4,2        |
| Umbria                  | 5,2   | 5,6        | 5,5        | 3,3        | 3,3        | 3,9        | 2,9        | 3,2        | 3,6        | 3,5        | 3,8        | 3,6        | 5,5         | 4,7        | 4,7        | 4,4        | 4,5        | 5,9        |
| Marche                  | 3,2   | 5,5        | 6,8        | 5,1        | 5,1        | 3,8        | 2,4        | 2,5        | 2,6        | 2,7        | 2,6        | 2,8        | 3,2         | 4,5        | 5,0        | 4,9        | 6,2        | 5,3        |
| Lazio                   | 4,9   | 7,8        | 5,8        | 4,9        | 5,4        | 5,1        | 2,3        | 2,2        | 2,6        | 2,5        | 2,8        | 3,1        | 2,0         | 2,6        | 2,5        | 2,6        | 3,3        | 3,8        |
| Abruzzi e Molise        | 4,5   | 4,5        | 5,6        | 4,5        | 3,1        | 4,3        | 3,9        | 3,3        | 4,1        | 4,3        | 4,6        | 4,6        | 6,4         | 4,8        | 6,4        | 7,4        | 5,5        | 7,2        |
| Campania                | 5,6   | 7,4        | 6,9        | 5,7        | 5,1        | 5,1        | 3,4        | 3,6        | 4,0        | 3,9        | 3,9        | 4,1        | 5,6         | 6,2        | 6,0        | 6,0        | 5,8        | 6,3        |
| Puglia                  | 4,4   | 5,8        | 5,3        | 3,8        | 3,4        | 3,1        | 3,6        | 3,7        | 3,9        | 3,8        | 3,9        | 4,1        | 6,4         | 6,9        | 6,3        | 5,5        | 5,4        | 5,3        |
| Basilicata              | 3,4   | 3,1        | 2,4        | 3,8        | 2,8        | 1,8        | 5,2        | 4,9        | 5,7        | 5,2        | 5,8        | 5,7        | 6,3         | 5,8        | 4,2        | 7,6        | 6,1        | 4,8        |
| Calabria                | 6,5   | 7,8        | 6,9        | 6,2        | 5,7        | 6,6        | 2,6        | 3,3        | 3,8        | 3,8        | 3,9        | 4,0        | 5,9         | 5,8        | 5,6        | 5,7        | 5,4        | 6,6        |
| Sicilia                 | 3,4   | 3,6        | 3,9        | 3,5        | 3,9        | 3,5        | 3,8        | 3,3        | 3,7        | 3,7        | 3,7        | 4,0        | 4,9         | 3,8        | 4,3        | 4,2        | 4,9        | 4,6        |
| Sardegna                | 4,9   | 3,7        | 4,6        | 4,4        | 5,5        | 6,3        | 2,4        | 2,3        | 2,5        | 2,4        | 2,4        | 2,5        | 4,2         | 2,3        | 2,8        | 2,9        | 3,6        | 4,3        |
| <b>ITALIA</b>           | <b>5,1</b>  | <b>6,5</b> | <b>6,7</b> | <b>5,1</b> | <b>4,9</b> | <b>4,8</b> | <b>2,8</b> | <b>2,7</b> | <b>3,0</b> | <b>2,9</b> | <b>3,1</b> | <b>3,2</b> | <b>3,9</b>  | <b>3,8</b> | <b>4,0</b> | <b>3,9</b> | <b>4,1</b> | <b>4,5</b> |

**Tav. 7\* — Quozienti di illegittimità e riconoscimenti - Regioni**

| REGIONI                 | NATI VIVI ILLEGITTIMI PER MILLE NATI VIVI DI QUALSIASI FILIAZIONE |             |             |             |             |             | NATI VIVI ILLEGITTIMI RICONOSCIUTI PER CENTO NATI VIVI ILLEGITTIMI |             |             |             |             |             |
|-------------------------|---|-------------|-------------|-------------|-------------|-------------|--|-------------|-------------|-------------|-------------|-------------|
|                         | 1943  | 1944        | 1945        | 1946        | 1947        | 1948        | 1943   | 1944        | 1945        | 1946        | 1947        | 1948        |
| Piemonte                | 43,1  | 44,6        | 46,0        | 27,8        | 27,4        | 24,7        | 86,4   | 85,5        | 85,1        | 82,3        | 86,0        | 82,8        |
| Valle d'Aosta           | 76,4  | 90,0        | 106,1       | 63,0        | 49,8        | 58,9        | 95,3   | 91,5        | 93,6        | 96,9        | 83,5        | 90,6        |
| Lombardia               | 37,1  | 44,6        | 50,6        | 34,6        | 32,3        | 29,6        | 88,2   | 89,0        | 89,1        | 88,9        | 89,3        | 86,6        |
| Trentino - Alto Adige   | 54,4  | 66,7        | 97,0        | 75,2        | 61,8        | 57,5        | 90,8   | 95,6        | 96,1        | 96,6        | 95,5        | 95,6        |
| Veneto                  | 39,4  | 53,9        | 69,6        | 47,0        | 50,5        | 44,7        | 89,2   | 92,1        | 91,9        | 90,3        | 91,0        | 91,5        |
| Friuli - Venezia Giulia | 50,5  | 56,7        | 76,2        | 49,6        | 50,6        | 45,8        | 97,0   | 96,7        | 96,7        | 97,7        | 98,9        | 97,6        |
| Liguria                 | 62,1  | 65,8        | 76,2        | 47,7        | 43,2        | 41,5        | 77,1   | 84,6        | 84,0        | 82,4        | 82,3        | 82,3        |
| Emilia - Romagna        | 62,5  | 78,9        | 105,3       | 67,5        | 67,9        | 62,5        | 88,4   | 91,4        | 91,7        | 91,2        | 92,1        | 91,7        |
| Toscana                 | 31,8  | 44,1        | 56,1        | 37,9        | 32,0        | 28,5        | 75,6   | 80,4        | 79,2        | 80,8        | 83,1        | 78,6        |
| Umbria                  | 27,2  | 37,5        | 42,7        | 26,3        | 28,0        | 23,2        | 73,5   | 77,4        | 74,8        | 78,1        | 69,8        | 68,4        |
| Marche                  | 24,5  | 31,4        | 36,3        | 28,2        | 21,0        | 20,1        | 63,5   | 67,6        | 65,5        | 67,1        | 66,1        | 65,6        |
| Lazio                   | 56,1  | 65,9        | 60,9        | 47,3        | 45,7        | 41,8        | 71,5   | 80,4        | 79,4        | 79,2        | 79,0        | 77,2        |
| Abruzzi e Molise        | 27,4  | 31,1        | 35,7        | 26,0        | 25,6        | 26,8        | 71,8   | 78,5        | 74,4        | 75,9        | 74,1        | 78,1        |
| Campania                | 33,5  | 43,2        | 46,1        | 36,6        | 34,7        | 32,9        | 67,4   | 70,8        | 70,1        | 70,4        | 71,7        | 74,1        |
| Puglia                  | 24,1  | 31,1        | 32,0        | 26,4        | 24,7        | 23,5        | 76,2   | 79,6        | 80,2        | 81,2        | 82,1        | 81,9        |
| Basilicata              | 27,6  | 26,5        | 32,7        | 25,5        | 27,0        | 21,9        | 81,3   | 82,5        | 80,4        | 79,4        | 81,0        | 77,5        |
| Calabria                | 42,5  | 44,6        | 57,4        | 40,4        | 41,1        | 40,4        | 81,3   | 80,2        | 80,6        | 81,8        | 84,0        | 85,6        |
| Sicilia                 | 25,9  | 32,0        | 33,8        | 30,4        | 29,7        | 30,7        | 72,3   | 72,6        | 73,9        | 73,1        | 76,1        | 75,6        |
| Sardegna                | 28,3  | 36,3        | 40,9        | 36,4        | 36,5        | 36,5        | 88,0   | 85,0        | 83,9        | 84,9        | 89,8        | 86,3        |
| <b>ITALIA</b>           | <b>37,5</b>   | <b>46,0</b> | <b>51,9</b> | <b>38,5</b> | <b>37,0</b> | <b>34,5</b> | <b>80,4</b>  | <b>83,5</b> | <b>82,9</b> | <b>82,7</b> | <b>83,7</b> | <b>83,0</b> |

Tav. 8\* — Quozienti di mortalità infantile (1° anno e 1° mese di vita), feto-infantile e ante-neo-natale. - Province e Regioni

| PROVINCIE<br>E<br>REGIONI              | QUOZIENTI DI MORTALITÀ |             |             |            |            |            |                     |            |            |            |            |            |                  |             |             |            |             |            |                 |            |            |            |            |            |
|--|------------------------|-------------|-------------|------------|------------|------------|---------------------|------------|------------|------------|------------|------------|------------------|-------------|-------------|------------|-------------|------------|-----------------|------------|------------|------------|------------|------------|
|  | NEL 1° ANNO DI VITA    |             |             |            |            |            | NEL 1° MESE DI VITA |            |            |            |            |            | FETO - INFANTILE |             |             |            |             |            | ANTE-NEO-NATALE |            |            |            |            |            |
|  | % nati vivi            |             |             |            |            |            |                     |            |            |            |            |            | % nati           |             |             |            |             |            |                 |            |            |            |            |            |
|  | 1943                   | 1944        | 1945        | 1946       | 1947       | 1948       | 1943                | 1944       | 1945       | 1946       | 1947       | 1948       | 1943             | 1944        | 1945        | 1946       | 1947        | 1948       | 1943            | 1944       | 1945       | 1946       | 1947       | 1948       |
| Alessandria . . . . .                  | 5,8                    | 5,9         | 6,4         | 5,0        | 4,9        | 3,7        | 3,4                 | 3,3        | 3,4        | 2,9        | 2,8        | 2,4        | 7,7              | 8,2         | 8,9         | 7,3        | 7,6         | 6,2        | 4,2             | 4,4        | 4,7        | 4,3        | 4,9        | 4,3        |
| Asti . . . . .                         | 7,5                    | 6,3         | 5,9         | 4,9        | 5,0        | 4,1        | 3,4                 | 3,4        | 2,7        | 2,7        | 2,8        | 2,6        | 10,0             | 8,6         | 8,4         | 7,0        | 7,2         | 7,1        | 4,6             | 4,6        | 4,4        | 3,9        | 4,4        | 5,0        |
| Cuneo . . . . .                        | 11,6                   | 8,2         | 8,3         | 8,2        | 8,2        | 6,1        | 4,2                 | 3,5        | 3,9        | 4,0        | 3,6        | 3,1        | 13,8             | 10,5        | 10,2        | 10,3       | 10,6        | 8,3        | 4,7             | 4,6        | 4,2        | 4,7        | 4,7        | 4,5        |
| Novara . . . . .                       | 7,8                    | 6,5         | 8,2         | 6,6        | 7,3        | 6,3        | 3,4                 | 3,2        | 3,3        | 3,8        | 3,4        | 3,3        | 9,9              | 8,2         | 10,2        | 8,5        | 8,9         | 8,2        | 4,5             | 3,5        | 4,0        | 4,3        | 3,8        | 4,5        |
| Torino . . . . .                       | 9,4                    | 7,9         | 9,5         | 6,9        | 7,3        | 5,6        | 4,0                 | 3,4        | 4,7        | 3,5        | 3,8        | 3,1        | 11,7             | 10,0        | 11,5        | 9,1        | 9,4         | 7,8        | 4,8             | 4,5        | 4,7        | 4,5        | 4,9        | 4,3        |
| Vercelli . . . . .                     | 7,6                    | 6,3         | 7,0         | 5,5        | 5,5        | 5,2        | 3,6                 | 3,3        | 3,6        | 2,8        | 3,0        | 3,2        | 9,7              | 8,5         | 9,0         | 7,7        | 7,5         | 7,2        | 4,5             | 4,7        | 4,5        | 4,1        | 4,2        | 4,4        |
| <b>Piemonte . . . . .</b>              | <b>8,9</b>             | <b>7,2</b>  | <b>8,2</b>  | <b>6,6</b> | <b>6,9</b> | <b>5,4</b> | <b>3,8</b>          | <b>3,3</b> | <b>3,9</b> | <b>3,4</b> | <b>3,4</b> | <b>3,0</b> | <b>11,1</b>      | <b>9,4</b>  | <b>10,3</b> | <b>8,7</b> | <b>9,0</b>  | <b>7,7</b> | <b>4,6</b>      | <b>4,4</b> | <b>4,5</b> | <b>4,4</b> | <b>4,6</b> | <b>4,4</b> |
| <b>Valle d'Aosta . . . . .</b>         | <b>10,6</b>            | <b>10,8</b> | <b>12,4</b> | <b>6,2</b> | <b>7,6</b> | <b>6,7</b> | <b>4,7</b>          | <b>4,8</b> | <b>5,4</b> | <b>2,6</b> | <b>2,8</b> | <b>3,2</b> | <b>11,9</b>      | <b>12,6</b> | <b>14,1</b> | <b>8,0</b> | <b>9,3</b>  | <b>9,0</b> | <b>3,4</b>      | <b>4,6</b> | <b>4,9</b> | <b>3,7</b> | <b>3,5</b> | <b>4,4</b> |
| Bergamo . . . . .                      | 14,7                   | 14,5        | 13,8        | 10,1       | 12,5       | 9,0        | 4,3                 | 4,7        | 4,8        | 3,6        | 4,7        | 3,8        | 16,6             | 16,2        | 15,6        | 11,8       | 14,4        | 11,0       | 4,4             | 4,5        | 4,4        | 4,0        | 4,8        | 4,5        |
| Brescia . . . . .                      | 11,9                   | 11,0        | 10,7        | 8,3        | 10,6       | 8,0        | 3,9                 | 3,8        | 4,5        | 3,9        | 4,2        | 3,9        | 13,7             | 12,8        | 12,5        | 10,1       | 12,6        | 10,1       | 4,3             | 4,2        | 4,5        | 4,4        | 4,6        | 4,7        |
| Como . . . . .                         | 9,9                    | 9,3         | 9,3         | 7,8        | 9,7        | 7,6        | 3,5                 | 3,5        | 4,0        | 4,0        | 4,7        | 4,7        | 11,7             | 11,1        | 11,1        | 9,8        | 11,8        | 9,9        | 3,8             | 3,7        | 4,0        | 4,1        | 4,8        | 4,8        |
| Cremona . . . . .                      | 11,0                   | 10,4        | 11,0        | 7,9        | 9,5        | 7,1        | 4,3                 | 4,5        | 4,8        | 4,2        | 4,4        | 3,8        | 12,9             | 12,1        | 12,7        | 9,8        | 11,4        | 9,3        | 4,4             | 4,4        | 4,3        | 4,0        | 4,6        | 4,8        |
| Mantova . . . . .                      | 7,3                    | 7,1         | 8,3         | 6,6        | 7,6        | 4,7        | 3,1                 | 3,4        | 4,0        | 3,7        | 4,2        | 2,9        | 9,3              | 8,9         | 10,5        | 8,6        | 9,7         | 6,6        | 3,8             | 4,0        | 4,8        | 4,3        | 4,9        | 4,1        |
| Milano . . . . .                       | 12,1                   | 9,6         | 10,6        | 6,9        | 9,4        | 6,5        | 4,3                 | 3,9        | 4,2        | 3,5        | 4,2        | 3,5        | 13,8             | 11,4        | 12,4        | 8,8        | 11,3        | 8,5        | 4,3             | 4,2        | 4,4        | 4,0        | 4,4        | 4,6        |
| Pavia . . . . .                        | 8,4                    | 7,2         | 7,0         | 5,8        | 7,0        | 4,4        | 3,0                 | 3,3        | 3,6        | 3,3        | 3,7        | 2,5        | 10,6             | 9,9         | 9,6         | 8,0        | 9,3         | 7,0        | 4,1             | 4,8        | 4,7        | 4,2        | 5,1        | 4,4        |
| Sondrio . . . . .                      | 9,8                    | 8,1         | 11,0        | 7,5        | 8,7        | 6,1        | 3,5                 | 3,1        | 4,5        | 3,4        | 3,9        | 3,4        | 11,6             | 10,2        | 12,7        | 9,4        | 10,6        | 7,7        | 4,0             | 4,2        | 4,6        | 4,2        | 4,5        | 4,5        |
| Varese . . . . .                       | 8,5                    | 8,2         | 8,3         | 5,4        | 7,9        | 5,5        | 3,1                 | 3,5        | 3,8        | 3,0        | 3,4        | 3,1        | 10,0             | 9,9         | 10,1        | 7,4        | 10,0        | 7,7        | 3,4             | 3,8        | 4,3        | 4,2        | 4,2        | 4,7        |
| <b>Lombardia . . . . .</b>             | <b>11,3</b>            | <b>10,2</b> | <b>10,5</b> | <b>7,6</b> | <b>9,7</b> | <b>6,9</b> | <b>3,9</b>          | <b>3,9</b> | <b>4,3</b> | <b>3,6</b> | <b>4,2</b> | <b>3,6</b> | <b>13,1</b>      | <b>12,0</b> | <b>12,4</b> | <b>9,5</b> | <b>11,7</b> | <b>9,0</b> | <b>4,1</b>      | <b>4,2</b> | <b>4,4</b> | <b>4,2</b> | <b>4,6</b> | <b>4,6</b> |
| Bolzano . . . . .                      | 8,6                    | 9,0         | 11,5        | 7,9        | 8,8        | 6,8        | 3,8                 | 4,1        | 3,9        | 4,0        | 4,8        | 3,6        | 10,2             | 10,8        | 12,9        | 9,4        | 10,4        | 8,2        | 4,2             | 4,8        | 4,0        | 4,4        | 5,2        | 4,0        |
| Trento . . . . .                       | 10,1                   | 8,3         | 10,9        | 6,9        | 7,1        | 6,1        | 3,9                 | 3,1        | 4,2        | 3,3        | 3,5        | 3,4        | 12,0             | 10,2        | 12,6        | 8,7        | 9,2         | 8,2        | 4,5             | 4,0        | 4,3        | 4,1        | 4,6        | 4,6        |
| <b>Trentino - Alto Adige . . . . .</b> | <b>9,4</b>             | <b>8,6</b>  | <b>11,1</b> | <b>7,3</b> | <b>7,9</b> | <b>6,4</b> | <b>3,8</b>          | <b>3,5</b> | <b>4,0</b> | <b>3,6</b> | <b>4,1</b> | <b>3,5</b> | <b>11,2</b>      | <b>10,5</b> | <b>12,7</b> | <b>9,0</b> | <b>9,7</b>  | <b>8,1</b> | <b>4,4</b>      | <b>4,4</b> | <b>4,2</b> | <b>4,3</b> | <b>4,9</b> | <b>4,3</b> |
| Belluno . . . . .                      | 6,6                    | 6,2         | 7,9         | 6,2        | 7,0        | 5,8        | 3,0                 | 3,2        | 4,3        | 3,2        | 3,8        | 3,1        | 8,4              | 8,3         | 9,6         | 7,9        | 8,8         | 8,2        | 3,6             | 4,3        | 4,1        | 3,9        | 4,1        | 4,8        |
| Padova . . . . .                       | 7,0                    | 7,1         | 8,0         | 6,3        | 6,9        | 5,6        | 3,6                 | 3,7        | 4,1        | 3,3        | 3,7        | 3,3        | 8,8              | 8,9         | 9,8         | 8,1        | 8,9         | 7,7        | 4,1             | 3,9        | 4,5        | 4,0        | 4,3        | 4,3        |
| Rovigo . . . . .                       | 8,0                    | 7,6         | 10,2        | 7,6        | 8,2        | 5,6        | 3,9                 | 3,9        | 5,2        | 4,1        | 4,2        | 3,3        | 10,1             | 9,8         | 12,6        | 10,3       | 10,7        | 7,9        | 4,2             | 4,3        | 5,3        | 5,1        | 5,0        | 4,4        |
| Treviso . . . . .                      | 6,3                    | 6,3         | 6,9         | 5,3        | 6,6        | 4,3        | 2,6                 | 2,7        | 3,3        | 2,7        | 2,8        | 2,5        | 8,2              | 8,1         | 8,6         | 7,0        | 8,4         | 6,3        | 3,5             | 3,7        | 3,7        | 3,5        | 3,7        | 3,8        |
| Venezia . . . . .                      | 6,3                    | 7,8         | 8,1         | 5,9        | 6,7        | 5,6        | 2,9                 | 3,2        | 3,5        | 3,1        | 3,3        | 3,1        | 7,9              | 9,3         | 9,9         | 7,5        | 8,4         | 7,6        | 3,4             | 3,5        | 3,8        | 3,6        | 3,9        | 4,3        |
| Verona . . . . .                       | 7,9                    | 7,8         | 8,9         | 6,8        | 7,8        | 5,2        | 3,4                 | 3,7        | 4,0        | 3,6        | 3,8        | 3,1        | 9,9              | 9,4         | 10,6        | 8,4        | 9,7         | 7,3        | 4,4             | 4,1        | 4,1        | 3,9        | 4,3        | 4,4        |
| Vicenza . . . . .                      | 6,6                    | 6,6         | 7,3         | 6,0        | 7,1        | 5,2        | 3,3                 | 3,6        | 4,0        | 3,2        | 4,0        | 3,1        | 8,1              | 8,3         | 9,0         | 7,6        | 8,9         | 7,1        | 3,6             | 4,0        | 4,1        | 3,6        | 4,5        | 4,2        |
| <b>Veneto . . . . .</b>                | <b>6,9</b>             | <b>7,1</b>  | <b>8,1</b>  | <b>6,2</b> | <b>7,1</b> | <b>5,3</b> | <b>3,2</b>          | <b>3,4</b> | <b>3,9</b> | <b>3,3</b> | <b>3,6</b> | <b>3,1</b> | <b>8,7</b>       | <b>8,9</b>  | <b>9,9</b>  | <b>8,0</b> | <b>9,0</b>  | <b>7,3</b> | <b>3,8</b>      | <b>3,9</b> | <b>4,2</b> | <b>3,9</b> | <b>4,2</b> | <b>4,2</b> |
| Gorizia . . . . .                      | 6,3                    | 5,6         | 8,7         | 5,1        | 5,3        | 5,4        | 2,8                 | 3,4        | 3,5        | 2,5        | 3,3        | 2,6        | 8,6              | 8,0         | 10,3        | 7,7        | 7,2         | 7,5        | 4,1             | 4,5        | 3,5        | 4,4        | 4,2        | 4,3        |
| Udine . . . . .                        | 7,4                    | 6,9         | 7,5         | 6,3        | 6,8        | 5,7        | 2,8                 | 3,0        | 3,3        | 2,9        | 3,2        | 2,9        | 9,0              | 8,4         | 9,3         | 8,0        | 8,4         | 7,4        | 3,5             | 3,4        | 3,8        | 3,7        | 3,6        | 3,8        |
| <b>Friuli-Venezia Giulia . . . . .</b> | <b>7,3</b>             | <b>6,7</b>  | <b>7,6</b>  | <b>6,1</b> | <b>6,6</b> | <b>5,7</b> | <b>2,8</b>          | <b>3,0</b> | <b>3,4</b> | <b>2,9</b> | <b>3,2</b> | <b>2,9</b> | <b>9,0</b>       | <b>8,3</b>  | <b>9,4</b>  | <b>7,9</b> | <b>8,2</b>  | <b>7,4</b> | <b>3,6</b>      | <b>3,5</b> | <b>3,7</b> | <b>3,8</b> | <b>3,7</b> | <b>3,9</b> |
| Genova . . . . .                       | 7,9                    | 10,4        | 8,8         | 6,6        | 6,7        | 5,2        | 3,5                 | 4,1        | 4,6        | 3,8        | 3,8        | 2,9        | 10,2             | 12,6        | 11,3        | 9,2        | 9,1         | 7,9        | 4,7             | 4,6        | 5,1        | 5,0        | 4,8        | 5,0        |
| Imperia . . . . .                      | 7,6                    | 9,1         | 8,9         | 7,3        | 5,9        | 4,6        | 3,3                 | 4,2        | 3,8        | 3,2        | 3,3        | 2,3        | 10,1             | 11,5        | 11,5        | 9,9        | 8,7         | 6,9        | 4,7             | 5,2        | 5,0        | 4,9        | 5,3        | 4,4        |
| La Spezia . . . . .                    | 8,9                    | 6,7         | 8,5         | 5,9        | 5,0        | 4,3        | 4,0                 | 3,0        | 4,3        | 3,0        | 2,7        | 2,5        | 11,4             | 8,9         | 10,3        | 8,9        | 7,6         | 6,9        | 4,8             | 4,0        | 4,4        | 4,8        | 4,5        | 4,4        |
| Savona . . . . .                       | 6,4                    | 7,0         | 6,9         | 5,2        | 5,4        | 4,3        | 3,0                 | 3,6        | 3,0        | 2,6        | 2,8        | 2,3        | 9,0              | 9,0         | 9,2         | 7,9        | 8,0         | 7,0        | 4,8             | 4,3        | 4,0        | 4,6        | 4,5        | 4,4        |
| <b>Liguria . . . . .</b>               | <b>7,7</b>             | <b>9,0</b>  | <b>8,4</b>  | <b>6,3</b> | <b>6,1</b> | <b>4,8</b> | <b>3,5</b>          | <b>3,8</b> | <b>4,2</b> | <b>3,4</b> | <b>3,4</b> | <b>2,7</b> | <b>10,2</b>      | <b>11,2</b> | <b>10,8</b> | <b>9,0</b> | <b>8,6</b>  | <b>7,5</b> | <b>4,7</b>      | <b>4,5</b> | <b>4,8</b> | <b>4,9</b> | <b>4,7</b> | <b>4,7</b> |
| Bologna . . . . .                      | 6,2                    | 7,9         | 11,8        | 6,3        | 6,6        | 4,8        | 3,6                 | 4,1        | 5,1        | 3,5        | 3,9        | 3,4        | 7,9              | 9,6         | 13,6        | 7,8        | 8,6         | 6,8        | 4,1             | 4,2        | 4,8        | 4,0        | 4,8        | 4,6        |
| Ferrara . . . . .                      | 7,1                    | 6,6         | 10,1        | 6,6        | 7,4        | 5,4        | 2,8                 | 3,1        | 4,6        | 3,4        | 3,3        | 2,5        | 8,6              | 8,0         | 11,9        | 8,1        | 9,4         | 7,7        | 3,2             | 3,1        | 4,4        | 3,4        | 4,1        | 4,2        |
| Forlì . . . . .                        | 7,0                    | 11,3        | 9,2         | 6,6        | 7,7        | 4,9        | 3,8                 | 4,2        | 4,7        | 3,6        | 4,1        | 3,2        | 9,1              | 12,9        | 11,4        | 8,6        | 10,0        | 7,3        | 4,4             | 4,2        | 5,0        | 4,0        | 4,6        | 4,7        |
| Modena . . . . .                       | 7,5                    | 7,9         | 9,4         | 8,2        | 8,5        | 5,9        | 4,5                 | 5,1        | 5,4        | 4,9        | 5,1        | 4,2        | 9,5              | 9,6         | 11,3        | 10,4       | 10,8        | 8,1        | 4,6             | 4,9        | 5,0        | 5,3        | 5,5        | 5,4        |
| Parma . . . . .                        | 5,5                    | 6,1         | 6,6         | 6,1        | 6,0        | 4,6        | 3,0                 | 3,2        | 3,5        | 3,5        | 2,9        | 3,1        | 7,6              | 8,2         | 8,8         | 7,9        | 8,0         | 6,8        | 4,1             | 4,3        | 4,5        | 4,1        | 4,0        | 4,6        |
| Piacenza . . . . .                     | 7,9                    | 6,7         | 7,9         | 6,2        | 7,4        | 5,6        | 3,9                 | 4,0        | 4,2        | 3,5        | 4,0        | 3,5        | 10,2             | 8,9         | 9,6         | 8,1        | 9,4         | 8,2        | 4,9             | 4,7        | 4,1        | 3,9        | 4,8        | 4,9        |
| Ravenna . . . . .                      | 5,0                    | 6,5         | 9,7         | 5,0        | 5,5        | 4,2        | 2,9                 | 3,7        | 5,2        | 3,1        | 3,4        | 3,2        | 7,2              | 8,4         | 11,2        | 6,6        | 7,6         | 6,0        | 4,5             | 4,2        | 4,3        | 3,6        | 4,5        | 4,2        |
| Reggio Emilia . . . . .                | 7,8                    | 7,0         | 8,7         | 7,7        | 8,4        | 5,9        | 4,0                 | 4,1        | 4,9        | 4,2        | 4,7        | 3,4        | 9,6              | 9,0         | 11,1        | 9,6        | 10,3        | 8,3        | 4,4             | 4,5        | 5,1        | 4,3        | 4,8        | 4,9        |
| <b>Emilia-Romagna . . . . .</b>        | <b>6,8</b>             | <b>7,8</b>  | <b>9,4</b>  | <b>6,7</b> | <b>7,3</b> | <b>5,2</b> | <b>3,6</b>          | <b>4,0</b> | <b>4,8</b> | <b>3,7</b> | <b>4,0</b> | <b>3,3</b> | <b>8,7</b>       | <b>9,6</b>  | <b>11,4</b> | <b>8,5</b> | <b>9,4</b>  | <b>7,4</b> | <b>4,2</b>      | <b>4,2</b> | <b>4,7</b> | <b>4,1</b> | <b>4,7</b> | <b>4,7</b> |
| Arezzo . . . . .                       | 7,8                    | 11,4        | 9,7         | 8,5        | 8,3        | 5,9        | 4,1                 | 4,4        | 6,3        | 5,0        | 5,0        | 4,0        | 10,2             | 13,7        | 12,2        | 11,5       | 11,7        | 8,7        | 5,1             | 4,8        | 6,2        | 6,3        | 6,8        | 5,8        |
| Firenze . . . . .                      | 5,9                    | 9,4         | 7,5         | 6,3        | 5,4        | 4,3        | 3,3                 | 4,7        | 4,5        | 3,9        | 3,6        | 3,0        | 7,9              | 11,2        | 9,4         | 8,1        | 7,4         | 6,6        | 4,1             | 4,5        | 4,7        | 4,2        | 4,5        | 4,5        |
| Grosseto . . . . .                     | 7,1                    | 7,2         | 6,1         | 7,1        | 6,3        | 4,6        | 3,1                 | 4,0        | 3,4        | 3,9        | 3,8        | 2,7        | 9,9              | 9,1         | 8,5         | 9,5        | 9,3         | 7,2        | 4,8             | 4,8        | 4,6        | 5,0        | 5,3        | 4,4        |
| Livorno . . . . .                      | 6,3                    | 6,3         | 6,0         | 4,9        | 4,9        | 4,7        | 2,9                 | 2,6        | 3,2        | 2,6        | 2,3        | 2,6        | 8,1              | 8,5         | 8,5         | 6,6        | 7,0         | 7,0        | 3,6             | 3,8        | 4,3        | 3,4        | 3,6        | 4,3        |
| Lucca . . . . .                        | 7,3                    | 7,5         | 7,2         | 6,9        | 5,2        | 5,0        | 3,2                 | 3,5        | 4,3        | 3,4        | 3,1        | 3,1        | 9,6              | 9,7         | 9,6         | 8,8        | 7,7         | 7,5        | 4,5             | 4,2        | 5,1        | 4,1        | 4,6        | 4,8        |
| Massa-Carrara . . . . .                |                        |             |             |            |            |            |                     |            |            |            |            |            |                  |             |             |            |             |            |                 |            |            |            |            |            |

Segue: Tav. 8\* — Quozienti di mortalità infantile (1° anno e 1° mese di vita), feto-infantile e ante-neo-natale - Provincie e Regioni

| PROVINCIE<br>E<br>REGIONI         | QUOZIENTI DI MORTALITÀ |             |             |             |             |             |                     |            |            |            |            |            |                  |             |             |             |             |             |                 |            |            |            |            |            |
|-----------------------------------|------------------------|-------------|-------------|-------------|-------------|-------------|---------------------|------------|------------|------------|------------|------------|------------------|-------------|-------------|-------------|-------------|-------------|-----------------|------------|------------|------------|------------|------------|
|                                   | NEL 1° ANNO DI VITA    |             |             |             |             |             | NEL 1° MESE DI VITA |            |            |            |            |            | FETO - INFANTILE |             |             |             |             |             | ANTE-NEO-NATALE |            |            |            |            |            |
|                                   | % nati vivi            |             |             |             |             |             |                     |            |            |            |            |            | % nati           |             |             |             |             |             |                 |            |            |            |            |            |
|                                   | 1943                   | 1944        | 1945        | 1946        | 1947        | 1948        | 1943                | 1944       | 1945       | 1946       | 1947       | 1948       | 1943             | 1944        | 1945        | 1946        | 1947        | 1948        | 1943            | 1944       | 1945       | 1946       | 1947       | 1948       |
| Ancona . . . . .                  | 8,0                    | 9,2         | 7,5         | 6,9         | 6,5         | 4,6         | 3,2                 | 3,7        | 3,7        | 3,4        | 3,1        | 2,8        | 10,0             | 11,4        | 10,1        | 9,4         | 9,1         | 7,1         | 4,0             | 4,5        | 5,1        | 4,8        | 4,9        | 4,6        |
| Ascoli Piceno . . . . .           | 7,6                    | 8,0         | 7,4         | 6,7         | 6,8         | 4,6         | 3,2                 | 3,6        | 3,6        | 3,5        | 3,5        | 2,9        | 9,9              | 10,3        | 10,1        | 9,4         | 9,1         | 7,7         | 4,4             | 4,6        | 5,0        | 4,9        | 4,5        | 5,1        |
| Macerata . . . . .                | 7,0                    | 8,2         | 7,5         | 8,1         | 6,3         | 4,6         | 3,8                 | 3,3        | 3,8        | 4,0        | 3,3        | 2,7        | 9,4              | 10,6        | 9,9         | 10,8        | 8,6         | 7,3         | 4,9             | 4,4        | 5,0        | 5,2        | 4,4        | 4,6        |
| Pesaro e Urbino . . . . .         | 8,0                    | 11,5        | 9,5         | 8,5         | 9,4         | 5,9         | 4,4                 | 5,4        | 5,1        | 5,4        | 5,5        | 3,9        | 10,5             | 14,0        | 11,9        | 10,8        | 11,9        | 8,4         | 5,0             | 5,8        | 5,2        | 6,0        | 6,1        | 5,1        |
| <b>Marche . . . . .</b>           | <b>7,7</b>             | <b>9,3</b>  | <b>8,0</b>  | <b>7,5</b>  | <b>7,3</b>  | <b>4,9</b>  | <b>3,7</b>          | <b>4,1</b> | <b>4,1</b> | <b>4,1</b> | <b>3,9</b> | <b>3,1</b> | <b>10,0</b>      | <b>11,7</b> | <b>10,5</b> | <b>10,1</b> | <b>9,7</b>  | <b>7,6</b>  | <b>4,6</b>      | <b>4,8</b> | <b>5,1</b> | <b>5,2</b> | <b>5,0</b> | <b>4,9</b> |
| Frosinone . . . . .               | 10,3                   | 11,4        | 11,8        | 9,3         | 9,0         | 8,0         | 4,5                 | 4,3        | 5,0        | 4,8        | 4,4        | 4,0        | 13,3             | 14,1        | 15,2        | 12,5        | 12,5        | 12,1        | 5,5             | 5,0        | 6,3        | 6,1        | 6,3        | 6,9        |
| Latina . . . . .                  | 8,8                    | 12,3        | 11,3        | 6,7         | 7,2         | 6,0         | 2,7                 | 3,5        | 3,8        | 3,1        | 2,9        | 2,6        | 11,2             | 14,2        | 14,0        | 9,0         | 9,9         | 8,7         | 4,1             | 3,5        | 5,0        | 4,1        | 4,6        | 4,2        |
| Rieti . . . . .                   | 10,7                   | 9,5         | 9,3         | 8,9         | 7,3         | 5,9         | 4,1                 | 4,0        | 4,7        | 4,0        | 4,0        | 3,3        | 13,4             | 12,1        | 11,7        | 11,4        | 10,5        | 9,5         | 5,4             | 4,8        | 5,1        | 4,8        | 5,5        | 6,0        |
| Roma . . . . .                    | 9,1                    | 12,1        | 8,4         | 7,0         | 6,6         | 5,7         | 3,1                 | 3,8        | 3,6        | 3,2        | 3,0        | 2,6        | 10,7             | 13,7        | 10,4        | 9,0         | 8,8         | 8,2         | 4,4             | 3,9        | 4,2        | 4,1        | 4,1        | 4,4        |
| Viterbo . . . . .                 | 8,3                    | 8,8         | 6,5         | 7,3         | 6,8         | 5,2         | 3,5                 | 3,7        | 3,2        | 3,7        | 3,4        | 3,0        | 11,3             | 11,6        | 9,9         | 10,4        | 9,9         | 8,4         | 5,0             | 4,9        | 5,5        | 5,4        | 5,3        | 5,5        |
| <b>Lazio . . . . .</b>            | <b>9,3</b>             | <b>11,5</b> | <b>9,0</b>  | <b>7,5</b>  | <b>7,1</b>  | <b>6,1</b>  | <b>3,4</b>          | <b>3,8</b> | <b>3,9</b> | <b>3,6</b> | <b>3,3</b> | <b>3,0</b> | <b>11,4</b>      | <b>13,5</b> | <b>11,4</b> | <b>9,8</b>  | <b>9,8</b>  | <b>9,1</b>  | <b>4,1</b>      | <b>4,2</b> | <b>4,7</b> | <b>4,6</b> | <b>4,8</b> | <b>5,0</b> |
| Campobasso . . . . .              | 16,1                   | 11,2        | 12,3        | 11,8        | 11,7        | 9,6         | 5,3                 | 4,4        | 5,6        | 4,8        | 4,6        | 4,2        | 19,4             | 14,6        | 16,4        | 16,2        | 16,2        | 14,3        | 6,2             | 6,2        | 7,3        | 7,3        | 7,2        | 7,3        |
| Chieti . . . . .                  | 13,6                   | 12,2        | 13,5        | 10,6        | 12,4        | 8,6         | 4,9                 | 4,1        | 5,4        | 4,5        | 4,8        | 3,8        | 17,6             | 15,3        | 17,2        | 14,7        | 16,8        | 12,9        | 6,8             | 5,6        | 6,9        | 7,1        | 7,5        | 6,8        |
| L'Aquila . . . . .                | 13,5                   | 12,0        | 11,5        | 9,7         | 9,6         | 8,5         | 4,2                 | 4,0        | 5,1        | 3,9        | 4,3        | 3,3        | 16,9             | 14,7        | 15,0        | 13,1        | 13,5        | 12,6        | 6,0             | 5,3        | 6,8        | 5,7        | 6,7        | 6,2        |
| Pescara . . . . .                 | 12,6                   | 11,7        | 12,4        | 10,0        | 11,2        | 8,7         | 4,6                 | 4,5        | 5,0        | 4,8        | 4,7        | 4,3        | 15,7             | 14,9        | 15,9        | 14,0        | 15,4        | 12,8        | 5,7             | 6,4        | 6,8        | 7,2        | 7,2        | 7,2        |
| Teramo . . . . .                  | 10,5                   | 8,4         | 8,6         | 9,8         | 8,7         | 6,2         | 4,1                 | 3,6        | 3,8        | 4,1        | 4,3        | 3,5        | 13,5             | 10,9        | 11,8        | 13,0        | 11,9        | 9,7         | 5,5             | 4,7        | 5,8        | 5,7        | 5,8        | 5,8        |
| <b>Abruzzi e Molise . . . . .</b> | <b>13,5</b>            | <b>11,1</b> | <b>11,8</b> | <b>10,5</b> | <b>10,9</b> | <b>8,5</b>  | <b>4,7</b>          | <b>4,1</b> | <b>5,1</b> | <b>4,4</b> | <b>4,6</b> | <b>3,8</b> | <b>16,9</b>      | <b>14,0</b> | <b>15,5</b> | <b>14,4</b> | <b>15,0</b> | <b>12,7</b> | <b>6,1</b>      | <b>5,6</b> | <b>6,8</b> | <b>6,7</b> | <b>7,0</b> | <b>6,7</b> |
| Avellino . . . . .                | 14,9                   | 11,7        | 11,8        | 10,7        | 10,8        | 9,1         | 4,1                 | 4,5        | 4,5        | 4,4        | 3,8        | 3,8        | 18,2             | 14,9        | 16,0        | 14,7        | 15,0        | 13,5        | 5,6             | 5,5        | 6,7        | 6,6        | 6,4        | 6,6        |
| Benevento . . . . .               | 12,8                   | 10,2        | 11,1        | 10,2        | 10,2        | 8,3         | 4,0                 | 4,0        | 4,4        | 4,1        | 3,8        | 3,7        | 16,6             | 14,0        | 15,9        | 14,7        | 14,9        | 13,0        | 6,1             | 6,3        | 7,2        | 6,8        | 7,0        | 7,1        |
| Caserta . . . . .                 | 18,3                   | 13,0        | 10,7        | 10,1        | 9,5         | 9,1         | 4,7                 | 4,3        | 4,1        | 3,6        | 3,4        | 3,4        | 20,9             | 16,0        | 14,2        | 13,4        | 13,0        | 12,6        | 5,1             | 5,5        | 5,9        | 5,2        | 5,5        | 5,5        |
| Napoli . . . . .                  | 16,5                   | 14,1        | 9,5         | 9,8         | 8,5         | 8,3         | 3,8                 | 4,2        | 3,5        | 3,5        | 2,9        | 2,9        | 19,1             | 17,3        | 12,9        | 13,0        | 11,7        | 11,7        | 4,8             | 5,5        | 5,3        | 5,2        | 5,0        | 5,2        |
| Salerno . . . . .                 | 14,6                   | 11,9        | 10,6        | 9,6         | 9,9         | 8,1         | 4,1                 | 4,0        | 4,2        | 3,6        | 3,5        | 3,4        | 17,7             | 14,8        | 14,5        | 13,6        | 13,8        | 12,5        | 5,6             | 5,4        | 6,3        | 6,1        | 6,2        | 6,4        |
| <b>Campania . . . . .</b>         | <b>15,9</b>            | <b>13,0</b> | <b>10,2</b> | <b>9,9</b>  | <b>9,3</b>  | <b>8,5</b>  | <b>4,0</b>          | <b>4,2</b> | <b>3,9</b> | <b>3,7</b> | <b>3,3</b> | <b>3,2</b> | <b>18,8</b>      | <b>16,2</b> | <b>13,8</b> | <b>13,5</b> | <b>12,9</b> | <b>12,3</b> | <b>5,2</b>      | <b>5,6</b> | <b>5,8</b> | <b>5,6</b> | <b>5,6</b> | <b>5,8</b> |
| Bari . . . . .                    | 16,4                   | 15,4        | 14,8        | 11,3        | 11,2        | 10,6        | 4,4                 | 4,8        | 4,9        | 3,9        | 3,9        | 3,6        | 19,2             | 18,6        | 18,0        | 14,7        | 14,6        | 14,2        | 5,4             | 5,9        | 6,1        | 5,9        | 5,6        | 5,9        |
| Brindisi . . . . .                | 13,4                   | 12,4        | 13,3        | 10,5        | 9,3         | 8,6         | 4,0                 | 3,6        | 4,1        | 3,5        | 3,1        | 3,2        | 17,3             | 16,3        | 17,1        | 14,3        | 13,3        | 12,8        | 6,5             | 6,2        | 6,2        | 5,8        | 6,0        | 6,1        |
| Foggia . . . . .                  | 17,7                   | 13,4        | 12,2        | 11,0        | 11,4        | 11,0        | 4,4                 | 4,2        | 4,3        | 3,9        | 3,6        | 3,6        | 20,6             | 16,6        | 15,7        | 14,5        | 14,9        | 14,6        | 5,4             | 5,9        | 6,0        | 5,6        | 5,6        | 5,7        |
| Lecce . . . . .                   | 13,9                   | 14,1        | 12,1        | 10,1        | 9,6         | 8,8         | 4,0                 | 4,2        | 3,8        | 3,6        | 3,5        | 3,1        | 17,1             | 17,1        | 15,5        | 13,3        | 13,0        | 12,4        | 5,6             | 5,7        | 5,6        | 5,4        | 5,6        | 5,4        |
| Taranto . . . . .                 | 15,9                   | 13,1        | 11,6        | 10,8        | 9,9         | 9,6         | 3,9                 | 3,5        | 3,4        | 3,5        | 3,0        | 2,9        | 18,9             | 16,5        | 15,2        | 14,3        | 13,7        | 13,5        | 5,2             | 5,5        | 5,6        | 5,4        | 5,6        | 5,6        |
| <b>Puglia . . . . .</b>           | <b>15,8</b>            | <b>14,1</b> | <b>13,2</b> | <b>10,9</b> | <b>10,6</b> | <b>10,1</b> | <b>4,2</b>          | <b>4,2</b> | <b>4,3</b> | <b>3,8</b> | <b>3,6</b> | <b>3,4</b> | <b>18,8</b>      | <b>17,3</b> | <b>16,6</b> | <b>14,3</b> | <b>14,1</b> | <b>13,7</b> | <b>5,5</b>      | <b>5,8</b> | <b>5,9</b> | <b>5,6</b> | <b>5,6</b> | <b>5,7</b> |
| Matera . . . . .                  | 17,1                   | 13,1        | 15,2        | 12,8        | 11,9        | 10,1        | 3,8                 | 4,1        | 4,8        | 4,6        | 4,0        | 3,1        | 22,0             | 17,4        | 20,0        | 17,4        | 17,1        | 15,6        | 7,6             | 7,0        | 7,9        | 7,4        | 7,7        | 7,4        |
| Potenza . . . . .                 | 19,3                   | 14,9        | 16,1        | 13,6        | 12,4        | 11,4        | 5,6                 | 5,7        | 6,3        | 5,4        | 4,7        | 4,4        | 23,3             | 19,0        | 20,8        | 18,2        | 17,5        | 16,3        | 7,2             | 7,3        | 8,2        | 7,5        | 7,7        | 7,4        |
| <b>Basilicata . . . . .</b>       | <b>18,6</b>            | <b>14,3</b> | <b>15,8</b> | <b>13,4</b> | <b>12,3</b> | <b>11,0</b> | <b>5,1</b>          | <b>5,2</b> | <b>5,9</b> | <b>5,2</b> | <b>4,5</b> | <b>4,0</b> | <b>22,9</b>      | <b>18,5</b> | <b>20,5</b> | <b>17,9</b> | <b>17,4</b> | <b>16,1</b> | <b>7,3</b>      | <b>7,2</b> | <b>8,1</b> | <b>7,5</b> | <b>7,7</b> | <b>7,4</b> |
| Catanzaro . . . . .               | 16,0                   | 13,1        | 12,3        | 12,1        | 10,0        | 9,5         | 4,6                 | 4,3        | 4,4        | 4,6        | 3,9        | 3,8        | 19,3             | 16,2        | 15,7        | 15,4        | 13,5        | 13,2        | 5,9             | 5,7        | 5,8        | 5,9        | 5,6        | 5,8        |
| Cosenza . . . . .                 | 14,6                   | 10,1        | 10,7        | 9,7         | 8,7         | 7,2         | 4,4                 | 3,6        | 4,1        | 3,6        | 3,6        | 2,8        | 18,2             | 13,2        | 14,3        | 13,2        | 12,3        | 11,1        | 6,1             | 5,3        | 6,0        | 5,7        | 5,7        | 5,6        |
| Reggio di Calabria . . . . .      | 13,4                   | 12,1        | 11,7        | 10,2        | 9,0         | 8,6         | 3,6                 | 3,8        | 3,9        | 3,7        | 3,6        | 3,3        | 16,5             | 14,6        | 15,1        | 13,6        | 12,6        | 12,5        | 5,2             | 4,7        | 5,7        | 5,5        | 5,7        | 6,0        |
| <b>Calabria . . . . .</b>         | <b>14,8</b>            | <b>11,8</b> | <b>11,6</b> | <b>10,7</b> | <b>9,3</b>  | <b>8,5</b>  | <b>4,2</b>          | <b>3,9</b> | <b>4,2</b> | <b>4,0</b> | <b>3,7</b> | <b>3,3</b> | <b>18,1</b>      | <b>14,8</b> | <b>15,1</b> | <b>14,2</b> | <b>12,8</b> | <b>12,3</b> | <b>5,7</b>      | <b>5,3</b> | <b>5,8</b> | <b>5,7</b> | <b>5,7</b> | <b>5,8</b> |
| Agrigento . . . . .               | 17,4                   | 14,1        | 13,2        | 12,4        | 9,1         | 9,2         | 4,7                 | 4,1        | 4,4        | 4,0        | 3,6        | 3,4        | 20,7             | 17,4        | 16,8        | 16,0        | 12,7        | 13,3        | 5,8             | 5,5        | 6,1        | 5,7        | 5,5        | 6,0        |
| Caltanissetta . . . . .           | 18,0                   | 14,8        | 14,8        | 13,6        | 10,0        | 10,1        | 4,4                 | 3,9        | 4,0        | 3,9        | 3,6        | 3,4        | 21,5             | 18,2        | 18,7        | 17,4        | 14,4        | 14,6        | 6,0             | 5,8        | 6,2        | 5,9        | 6,3        | 6,4        |
| Catania . . . . .                 | 18,1                   | 13,1        | 14,0        | 13,1        | 8,6         | 8,8         | 4,5                 | 4,2        | 3,9        | 4,3        | 3,4        | 3,0        | 20,9             | 16,1        | 16,9        | 16,1        | 11,9        | 12,6        | 5,3             | 5,2        | 5,1        | 5,7        | 5,3        | 5,5        |
| Enna . . . . .                    | 18,7                   | 17,6        | 17,1        | 16,1        | 11,7        | 10,9        | 4,8                 | 5,3        | 5,1        | 4,7        | 4,2        | 4,2        | 22,2             | 21,2        | 21,1        | 20,3        | 15,9        | 14,6        | 6,4             | 6,8        | 6,9        | 7,1        | 6,8        | 6,1        |
| Messina . . . . .                 | 12,7                   | 8,7         | 10,2        | 9,0         | 8,2         | 6,8         | 3,6                 | 3,6        | 4,4        | 3,4        | 3,4        | 3,0        | 15,6             | 11,1        | 13,0        | 11,8        | 11,3        | 9,9         | 5,0             | 4,5        | 5,2        | 4,9        | 5,2        | 4,8        |
| Palermo . . . . .                 | 12,3                   | 9,6         | 9,9         | 9,3         | 7,1         | 7,1         | 3,4                 | 3,6        | 3,6        | 3,5        | 3,1        | 2,9        | 15,6             | 12,4        | 13,0        | 12,3        | 10,1        | 10,4        | 5,2             | 5,0        | 5,4        | 5,1        | 5,0        | 5,2        |
| Ragusa . . . . .                  | 12,5                   | 10,1        | 9,7         | 9,8         | 7,3         | 8,6         | 3,6                 | 3,2        | 3,6        | 3,5        | 3,2        | 3,2        | 16,2             | 13,6        | 13,7        | 13,7        | 11,5        | 12,7        | 6,0             | 5,3        | 6,3        | 5,9        | 6,3        | 6,1        |
| Siracusa . . . . .                | 16,6                   | 10,7        | 10,7        | 9,4         | 7,8         | 8,2         | 4,1                 | 3,6        | 3,3        | 3,1        | 3,0        | 3,1        | 20,0             | 13,7        | 13,9        | 12,7        | 11,4        | 12,1        | 6,2             | 5,4        | 5,3        | 5,4        | 5,6        | 5,9        |
| Trapani . . . . .                 | 13,8                   | 10,0        | 9,7         | 9,3         | 7,5         | 7,1         | 3,9                 | 3,4        | 3,3        | 3,5        | 3,2        | 3,1        | 17,2             | 12,6        | 13,2        | 12,6        | 10,8        | 11,2        | 5,7             | 4,3        | 5,4        | 5,3        | 5,2        | 5,9        |
| <b>Sicilia . . . . .</b>          | <b>15,3</b>            | <b>11,7</b> | <b>11,9</b> | <b>11,0</b> | <b>8,3</b>  | <b>8,2</b>  | <b>4,1</b>          | <b>3,9</b> | <b>3,9</b> | <b>3,8</b> | <b>3,4</b> | <b>3,1</b> | <b>18,5</b>      | <b>14,7</b> | <b>15,2</b> | <b>14,3</b> | <b>11,8</b> | <b>11,9</b> | <b>5,6</b>      | <b>5,2</b> | <b>5,6</b> | <b>5,5</b> | <b>5,5</b> | <b>5,6</b> |
| Cagliari . . . . .                | 11,5                   | 9,8         | 11,3        | 11,3        | 6,6         | 8,0         | 3,4                 | 3,3        | 3,2        | 3,6        | 2,8        | 2,6        | 13,5             | 11,8        | 13,4        | 13,3        | 8,7         | 10,4        | 3,8             | 4,0        | 4,0        | 3,9        | 3,8        | 4,0        |
| Nuoro . . . . .                   | 11,1                   | 7,9         | 9,3         | 10,5        | 6,1         | 7,5         | 3,4                 | 3,0        | 3,1        | 3,5        | 2,6        | 2,8        | 13,4             | 9,9         | 11,5        | 12,8        | 8,7         | 10,0        | 4,3             | 3,9        | 4,0        | 4,3        | 4,2        | 4,0        |
| Sassari . . . . .                 | 12,0                   | 9,6         | 11,3        | 10,2        | 6,7         | 7,3         | 3,7                 | 3,6        | 3,9        | 3,6        | 2,7        | 2,1        | 14,4             | 11,7        | 13,7        | 12,5        | 8,9         | 9,6         | 4,4             | 3,9        | 4,5        | 4,3        | 3,8        | 3,6        |
| <b>Sardegna . . . . .</b>         | <b>11,6</b>            | <b>9,3</b>  | <b>10,9</b> | <b>10,9</b> | <b>6,5</b>  | <b>7,8</b>  | <b>3,5</b>          | <b>3,3</b> | <b>3,4</b> | <b>3,5</b> | <b>2,7</b> | <b>2,5</b> | <b>13,7&lt;/</b> |             |             |             |             |             |                 |            |            |            |            |            |



Tav. 9\* — Probabilità di morte feto-infantile, per classi di età - 1943-48 - Regioni

| PROBABILITÀ DI MORTE<br>A N N I<br>a) per 1000 nascite<br>b) per 1000 superstiti |      | Pie-<br>monte | Valle<br>d'Ao-<br>sta | Lom-<br>bardia | Tren-<br>tino-<br>Alto<br>Adige | Ve-<br>neto | Friuli<br>Ve-<br>nezia<br>Giulia | Li-<br>gurja | Emilia<br>Roma-<br>gna | To-<br>scana | Um-<br>bria | Mar-<br>che | Lazio | Abruz-<br>zi e<br>Molise | Cam-<br>pania | Puglia | Basi-<br>licata | Calab-<br>ria | Sicilia | Sarda-<br>gna | ITA-<br>LIA |
|--|------|---------------|-----------------------|----------------|---------------------------------|-------------|----------------------------------|--------------|------------------------|--------------|-------------|-------------|-------|--------------------------|---------------|--------|-----------------|---------------|---------|---------------|-------------|
| Feto-infantile:<br>(a)   | 1943 | 110,6         | 119,1                 | 131,1          | 112,1                           | 86,8        | 89,8                             | 102,0        | 87,4                   | 89,7         | 102,4       | 99,7        | 114,1 | 169,3                    | 188,4         | 188,5  | 229,0           | 181,0         | 185,5   | 137,3         | 140,3       |
|  | 1944 | 93,9          | 126,1                 | 119,9          | 104,5                           | 88,9        | 83,2                             | 111,9        | 95,5                   | 105,6        | 116,7       | 116,6       | 134,7 | 140,5                    | 161,8         | 173,5  | 185,1           | 148,2         | 146,8   | 113,5         | 127,6       |
|  | 1945 | 102,6         | 141,3                 | 123,7          | 127,3                           | 98,6        | 93,7                             | 108,0        | 113,7                  | 97,3         | 113,5       | 105,2       | 113,7 | 154,7                    | 138,3         | 166,3  | 205,4           | 150,8         | 152,1   | 131,0         | 130,7       |
|  | 1946 | 87,5          | 80,3                  | 94,6           | 90,2                            | 79,8        | 79,3                             | 90,0         | 85,2                   | 87,0         | 108,8       | 100,8       | 98,5  | 144,0                    | 134,9         | 143,2  | 179,4           | 141,5         | 143,1   | 129,8         | 113,8       |
|  | 1947 | 90,3          | 92,9                  | 116,6          | 97,5                            | 90,3        | 82,3                             | 86,2         | 93,8                   | 84,5         | 111,0       | 97,3        | 97,8  | 150,3                    | 129,1         | 141,2  | 173,6           | 128,5         | 118,0   | 87,5          | 112,8       |
|  | 1948 | 76,7          | 89,8                  | 90,4           | 81,3                            | 73,4        | 74,2                             | 75,2         | 74,3                   | 74,2         | 83,4        | 76,4        | 90,9  | 127,2                    | 122,9         | 137,4  | 161,0           | 122,6         | 119,2   | 101,0         | 102,5       |
| Ante-neo-natale:<br>(a)  | 1943 | 45,9          | 33,9                  | 41,5           | 44,0                            | 38,2        | 35,9                             | 47,2         | 42,3                   | 43,8         | 51,9        | 45,9        | 40,8  | 61,2                     | 51,8          | 55,4   | 73,0            | 57,4          | 55,7    | 41,0          | 47,9        |
|  | 1944 | 43,8          | 46,0                  | 42,0           | 43,5                            | 39,0        | 34,9                             | 45,2         | 42,3                   | 43,5         | 54,0        | 48,4        | 41,7  | 55,9                     | 55,5          | 58,1   | 72,0            | 53,2          | 51,7    | 39,7          | 47,6        |
|  | 1945 | 44,6          | 49,1                  | 44,1           | 41,8                            | 41,6        | 37,4                             | 47,7         | 47,1                   | 49,9         | 62,5        | 50,9        | 47,2  | 68,0                     | 58,0          | 59,3   | 81,3            | 58,5          | 55,8    | 41,3          | 51,9        |
|  | 1946 | 44,1          | 37,2                  | 41,5           | 42,5                            | 38,7        | 38,0                             | 49,1         | 41,3                   | 45,7         | 59,3        | 52,3        | 45,7  | 66,5                     | 56,2          | 56,4   | 75,0            | 57,1          | 55,0    | 40,7          | 49,5        |
|  | 1947 | 46,0          | 34,7                  | 46,1           | 48,5                            | 42,1        | 37,1                             | 47,4         | 46,9                   | 48,2         | 63,8        | 50,2        | 47,5  | 69,5                     | 55,9          | 56,4   | 77,2            | 56,6          | 54,7    | 39,0          | 51,3        |
|  | 1948 | 44,1          | 44,3                  | 45,8           | 43,0                            | 42,4        | 38,6                             | 47,4         | 46,9                   | 48,4         | 57,4        | 48,7        | 50,3  | 67,1                     | 57,8          | 57,5   | 74,2            | 58,0          | 56,0    | 38,9          | 51,8        |
| 2 <sup>a</sup> settimana di vita:<br>(b)   | 1943 | 5,5           | 6,6                   | 6,5            | 4,9                             | 5,8         | 3,9                              | 5,4          | 6,2                    | 6,1          | 8,1         | 5,9         | 6,4   | 10,7                     | 8,5           | 8,5    | 13,0            | 8,8           | 8,0     | 6,4           | 7,2         |
|  | 1944 | 5,5           | 7,2                   | 6,6            | 4,5                             | 7,2         | 4,7                              | 6,9          | 7,5                    | 7,8          | 7,5         | 8,4         | 7,7   | 8,0                      | 10,1          | 8,5    | 13,8            | 8,6           | 7,4     | 7,2           | 7,7         |
|  | 1945 | 7,5           | 7,0                   | 7,6            | 6,2                             | 8,3         | 7,0                              | 7,0          | 10,1                   | 8,6          | 8,5         | 7,6         | 6,6   | 10,5                     | 9,2           | 9,1    | 15,1            | 9,7           | 7,7     | 6,4           | 8,4         |
|  | 1946 | 4,8           | 3,4                   | 6,4            | 4,1                             | 5,9         | 4,0                              | 5,3          | 6,9                    | 6,4          | 7,9         | 6,1         | 6,7   | 8,8                      | 8,1           | 7,4    | 12,2            | 9,0           | 7,1     | 7,4           | 7,0         |
|  | 1947 | 4,9           | 6,4                   | 7,5            | 4,8                             | 6,9         | 5,5                              | 5,2          | 6,6                    | 5,6          | 8,8         | 6,3         | 5,1   | 8,9                      | 7,7           | 7,0    | 8,6             | 8,5           | 6,3     | 4,9           | 6,8         |
|  | 1948 | 3,9           | 2,5                   | 5,5            | 4,3                             | 4,9         | 4,1                              | 3,4          | 4,3                    | 4,4          | 4,9         | 5,1         | 4,4   | 7,2                      | 6,6           | 6,5    | 9,7             | 7,0           | 5,9     | 4,7           | 5,6         |
| 3 <sup>a</sup> -4 <sup>a</sup> settimana di vita:<br>(b)                         | 1943 | 10,0          | 21,3                  | 11,3           | 9,0                             | 7,2         | 6,5                              | 8,7          | 8,3                    | 8,1          | 8,5         | 9,1         | 9,6   | 14,0                     | 14,3          | 14,5   | 17,2            | 14,8          | 14,7    | 12,0          | 11,5        |
|  | 1944 | 7,2           | 15,1                  | 10,6           | 7,2                             | 6,9         | 7,5                              | 10,1         | 9,2                    | 9,9          | 10,4        | 9,7         | 11,0  | 10,7                     | 13,1          | 13,3   | 14,6            | 11,6          | 13,0    | 8,8           | 10,6        |
|  | 1945 | 10,0          | 17,3                  | 11,8           | 10,4                            | 9,1         | 8,2                              | 13,0         | 12,4                   | 10,2         | 11,6        | 9,1         | 11,0  | 13,4                     | 12,0          | 13,9   | 18,1            | 12,4          | 12,8    | 11,2          | 11,8        |
|  | 1946 | 7,9           | 4,8                   | 9,0            | 7,4                             | 6,9         | 5,4                              | 7,8          | 8,6                    | 8,7          | 9,5         | 9,9         | 8,4   | 12,1                     | 11,8          | 12,1   | 16,7            | 12,0          | 12,1    | 11,1          | 10,0        |
|  | 1947 | 6,6           | 5,8                   | 10,7           | 7,6                             | 7,5         | 6,5                              | 7,7          | 8,5                    | 7,6          | 10,8        | 8,1         | 8,1   | 12,9                     | 8,8           | 11,3   | 16,2            | 11,0          | 10,5    | 7,2           | 9,4         |
|  | 1948 | 5,5           | 8,8                   | 7,2            | 5,8                             | 4,9         | 4,7                              | 4,0          | 5,2                    | 5,3          | 4,3         | 5,4         | 5,8   | 9,7                      | 8,8           | 10,2   | 13,3            | 8,9           | 9,6     | 7,0           | 7,4         |
| 2 <sup>o</sup> -3 <sup>o</sup> mese di vita:<br>(b)                              | 1943 | 15,7          | 23,6                  | 18,1           | 15,2                            | 10,3        | 12,6                             | 12,4         | 10,7                   | 12,1         | 12,0        | 11,4        | 19,6  | 22,5                     | 29,9          | 28,4   | 33,2            | 27,2          | 31,4    | 19,8          | 20,6        |
|  | 1944 | 12,2          | 25,3                  | 16,6           | 13,6                            | 10,4        | 10,1                             | 16,9         | 11,9                   | 15,0         | 13,8        | 13,0        | 22,4  | 19,8                     | 23,2          | 26,1   | 24,0            | 21,5          | 23,5    | 17,7          | 18,1        |
|  | 1945 | 15,9          | 30,4                  | 18,8           | 20,9                            | 12,7        | 12,3                             | 18,1         | 14,7                   | 12,5         | 11,6        | 12,7        | 17,1  | 19,5                     | 19,4          | 25,1   | 28,4            | 22,1          | 23,2    | 19,6          | 18,8        |
|  | 1946 | 11,0          | 9,0                   | 13,3           | 13,3                            | 10,1        | 11,2                             | 12,0         | 11,3                   | 11,0         | 11,6        | 10,6        | 13,5  | 18,5                     | 18,8          | 20,9   | 25,7            | 20,7          | 22,0    | 20,1          | 15,8        |
|  | 1947 | 11,7          | 13,6                  | 16,7           | 14,3                            | 11,2        | 10,0                             | 8,5          | 11,5                   | 8,4          | 12,2        | 11,8        | 12,0  | 19,6                     | 16,8          | 20,0   | 24,3            | 17,4          | 15,7    | 11,2          | 14,7        |
|  | 1948 | 7,1           | 12,0                  | 11,0           | 9,8                             | 6,8         | 8,2                              | 8,1          | 5,9                    | 5,8          | 6,8         | 6,8         | 10,6  | 13,6                     | 14,9          | 18,3   | 21,3            | 15,4          | 16,0    | 11,8          | 11,9        |
| 4 <sup>o</sup> -6 <sup>o</sup> mese di vita:<br>(b)                              | 1943 | 18,2          | 19,7                  | 25,6           | 20,1                            | 11,5        | 15,5                             | 14,8         | 10,7                   | 10,5         | 10,5        | 12,8        | 19,6  | 27,6                     | 41,1          | 39,7   | 41,2            | 32,9          | 36,4    | 23,6          | 25,3        |
|  | 1944 | 13,6          | 17,8                  | 20,5           | 19,4                            | 12,5        | 12,3                             | 16,5         | 11,5                   | 14,1         | 14,7        | 15,6        | 24,5  | 20,2                     | 28,3          | 30,9   | 25,3            | 24,4          | 23,5    | 16,5          | 20,2        |
|  | 1945 | 13,2          | 23,1                  | 20,7           | 24,9                            | 13,7        | 14,7                             | 14,2         | 14,8                   | 8,8          | 9,8         | 12,9        | 15,1  | 19,5                     | 18,3          | 26,6   | 27,3            | 21,3          | 22,5    | 20,3          | 18,5        |
|  | 1946 | 10,5          | 9,1                   | 12,9           | 12,6                            | 9,2         | 10,4                             | 10,0         | 9,3                    | 9,2          | 12,0        | 11,0        | 12,4  | 18,4                     | 18,3          | 23,0   | 23,4            | 20,4          | 20,6    | 22,5          | 15,3        |
|  | 1947 | 12,1          | 16,5                  | 17,7           | 13,1                            | 11,4        | 11,7                             | 10,0         | 10,9                   | 7,8          | 8,9         | 11,9        | 12,1  | 19,3                     | 18,5          | 23,9   | 25,2            | 17,1          | 15,2    | 11,0          | 15,2        |
|  | 1948 | 8,4           | 12,8                  | 11,8           | 9,4                             | 7,9         | 10,2                             | 7,2          | 7,3                    | 5,8          | 5,0         | 5,2         | 10,8  | 15,6                     | 17,2          | 23,0   | 20,9            | 15,8          | 15,9    | 14,8          | 13,1        |
| 7 <sup>o</sup> -9 <sup>o</sup> mese di vita:<br>(b)                              | 1943 | 12,4          | 11,7                  | 20,0           | 14,5                            | 9,3         | 10,6                             | 10,5         | 7,1                    | 6,4          | 7,7         | 10,8        | 13,0  | 23,7                     | 31,6          | 30,4   | 38,0            | 27,1          | 29,7    | 22,6          | 19,6        |
|  | 1944 | 9,1           | 13,9                  | 17,2           | 12,7                            | 9,4         | 9,0                              | 11,1         | 9,5                    | 11,0         | 12,2        | 15,1        | 19,4  | 18,1                     | 23,0          | 26,1   | 25,3            | 19,9          | 19,2    | 15,4          | 16,5        |
|  | 1945 | 9,4           | 11,0                  | 15,0           | 16,7                            | 9,5         | 10,4                             | 6,8          | 10,9                   | 6,3          | 7,9         | 8,7         | 10,8  | 17,6                     | 14,7          | 22,8   | 27,2            | 18,2          | 20,7    | 19,9          | 14,9        |
|  | 1946 | 7,9           | 9,9                   | 8,5            | 8,3                             | 6,5         | 7,5                              | 5,2          | 6,0                    | 5,4          | 7,1         | 8,6         | 8,7   | 14,3                     | 14,3          | 17,0   | 20,4            | 15,7          | 17,8    | 18,4          | 11,4        |
|  | 1947 | 7,3           | 13,4                  | 13,5           | 7,7                             | 8,0         | 8,7                              | 5,7          | 7,8                    | 5,7          | 6,1         | 6,9         | 9,3   | 15,5                     | 14,9          | 17,2   | 18,7            | 13,2          | 11,3    | 8,9           | 11,3        |
|  | 1948 | 5,1           | 9,7                   | 7,6            | 7,0                             | 5,2         | 5,6                              | 3,9          | 3,8                    | 4,0          | 3,7         | 4,1         | 6,5   | 10,9                     | 12,7          | 17,2   | 17,6            | 12,3          | 11,4    | 14,6          | 9,3         |
| 10 <sup>o</sup> -12 <sup>o</sup> mese di vita:<br>(b)                            | 1943 | 8,0           | 8,5                   | 15,7           | 9,8                             | 7,4         | 8,1                              | 7,0          | 4,9                    | 5,7          | 7,7         | 7,7         | 10,7  | 22,5                     | 27,8          | 28,2   | 38,3            | 27,9          | 25,6    | 20,4          | 16,9        |
|  | 1944 | 6,0           | 7,8                   | 12,7           | 8,0                             | 6,7         | 7,5                              | 10,5         | 7,3                    | 9,1          | 9,7         | 12,1        | 16,2  | 16,2                     | 20,3          | 24,1   | 25,5            | 18,8          | 18,1    | 13,9          | 14,0        |
|  | 1945 | 6,3           | 12,0                  | 12,4           | 13,6                            | 7,6         | 7,3                              | 5,8          | 9,0                    | 4,6          | 6,3         | 7,6         | 11,2  | 16,3                     | 14,9          | 22,0   | 27,2            | 18,7          | 19,6    | 20,0          | 13,7        |
|  | 1946 | 4,0           | 9,3                   | 6,5            | 5,1                             | 5,1         | 5,1                              | 3,4          | 4,7                    | 3,5          | 5,8         | 6,2         | 6,8   | 13,9                     | 15,0          | 15,2   | 20,1            | 15,1          | 17,4    | 17,0          | 10,1        |
|  | 1947 | 4,8           | 6,1                   | 10,2           | 5,1                             | 6,3         | 5,4                              | 4,4          | 5,0                    | 3,8          | 4,7         | 5,5         | 6,9   | 13,9                     | 13,5          | 14,0   | 16,2            | 11,5          | 9,9     | 8,4           | 9,2         |
|  | 1948 | 3,7           | 2,6                   | 4,7            | 4,3                             | 3,3         | 4,7                              | 2,8          | 2,4                    | 2,1          | 3,3         | 2,9         | 5,3   | 9,3                      | 10,9          | 12,8   | 14,8            | 11,2          | 10,1    | 13,4          | 7,4         |

Tav. 10\* — Figli naturali legittimati per susseguente matrimonio dei genitori e Provincie - Regioni (a)

| PROVINCIE                 | 1943 | 1944 | 1945 | 1946 | 1947 | 1948 | PROVINCIE                    | 1943 | 1944 | 1945 | 1946 | 1947 | 1948 |
|---------------------------|------|------|------|------|------|------|------------------------------|------|------|------|------|------|------|
| Alessandria . . . . .     | 33   | 34   | 77   | 50   | 46   | 53   | Perugia . . . . .            | 48   | 62   | 101  | 80   | 71   | 64   |
| Asti . . . . .            | 8    | 8    | 29   | 9    | 7    | 15   | Terni . . . . .              | 32   | 17   | 40   | 40   | 28   | 38   |
| Cuneo . . . . .           | 49   | 48   | 79   | 61   | 58   | 89   | Ancona . . . . .             | 32   | 20   | 41   | 29   | 10   | 30   |
| Novara . . . . .          | 33   | 30   | 86   | 62   | 52   | 57   | Ascoli - Piceno . . . . .    | 14   | 8    | 29   | 22   | 25   | 19   |
| Torino . . . . .          | 149  | 123  | 206  | 216  | 150  | 209  | Macerata . . . . .           | 21   | 10   | 34   | 30   | 18   | 18   |
| Vercelli . . . . .        | 30   | 26   | 60   | 45   | 40   | 39   | Pesaro e Urbino . . . . .    | 70   | 23   | 43   | 26   | 30   | 21   |
| Valle d'Aosta . . . . .   | 28   | 23   | 78   | 39   | 51   | 39   | Frosinone . . . . .          | 29   | 17   | 40   | 47   | 46   | 68   |
| Bergamo . . . . .         | 70   | 29   | 84   | 61   | 53   | 77   | Latina . . . . .             | 23   | 19   | 26   | 56   | 50   | 53   |
| Brescia . . . . .         | 107  | 86   | 193  | 196  | 180  | 153  | Rieti . . . . .              | 31   | 16   | 32   | 18   | 16   | 36   |
| Como . . . . .            | 39   | 42   | 52   | 47   | 43   | 66   | Roma . . . . .               | 356  | 222  | 354  | 434  | 238  | 266  |
| Cremona . . . . .         | 66   | 45   | 100  | 91   | 86   | 84   | Viterbo . . . . .            | 21   | 11   | 42   | 19   | 33   | 26   |
| Mantova . . . . .         | 209  | 116  | 391  | 383  | 384  | 405  | Campobasso . . . . .         | 5    | 2    | 23   | 7    | 15   | 34   |
| Milano . . . . .          | 338  | 270  | 369  | 478  | 448  | 417  | Chieti . . . . .             | 11   | 20   | 30   | 43   | 43   | 31   |
| Pavia . . . . .           | 44   | 35   | 68   | 85   | 53   | 72   | L'Aquila . . . . .           | 40   | 18   | 16   | 39   | 40   | 36   |
| Sondrio . . . . .         | 30   | 17   | 32   | 37   | 27   | 38   | Pescara . . . . .            | 11   | 5    | 30   | 14   | 45   | 52   |
| Varese . . . . .          | 31   | 30   | 45   | 38   | 30   | 31   | Teramo . . . . .             | 70   | 39   | 61   | 43   | 40   | 44   |
| Bolzano . . . . .         | 62   | 49   | 50   | 104  | 115  | 122  | Avellino . . . . .           | 38   | 17   | 62   | 31   | 44   | 38   |
| Trento . . . . .          | 57   | 48   | 78   | 84   | 75   | 69   | Benevento . . . . .          | 16   | 17   | 28   | 24   | 20   | 26   |
| Belluno . . . . .         | 36   | 32   | 74   | 60   | 42   | 65   | Caserta . . . . .            | 16   | —    | 43   | 10   | 24   | 34   |
| Padova . . . . .          | 175  | 96   | 264  | 192  | 232  | 246  | Napoli . . . . .             | 197  | 233  | 330  | 241  | 190  | 283  |
| Rovigo . . . . .          | 259  | 157  | 394  | 695  | 792  | 880  | Salerno . . . . .            | 53   | 10   | 71   | 93   | 86   | 96   |
| Treviso . . . . .         | 81   | 49   | 140  | 104  | 87   | 104  | Bari . . . . .               | 118  | 57   | 194  | 109  | 105  | 128  |
| Venezia . . . . .         | 180  | 127  | 298  | 295  | 337  | 319  | Brindisi . . . . .           | 37   | 37   | 81   | 80   | 58   | 86   |
| Verona . . . . .          | 121  | 66   | 112  | 122  | 156  | 122  | Foggia . . . . .             | 38   | 10   | 76   | 41   | 49   | 78   |
| Vicenza . . . . .         | 72   | 40   | 88   | 97   | 98   | 110  | Lecce . . . . .              | 62   | 40   | 97   | 90   | 63   | 72   |
| Gorizia . . . . .         | 57   | 61   | 36   | 61   | 91   | 68   | Taranto . . . . .            | 55   | 44   | 80   | 56   | 45   | 64   |
| Udine . . . . .           | 209  | 157  | 247  | 224  | 234  | 254  | Matera . . . . .             | 9    | 5    | 21   | 13   | 17   | 13   |
| Genova . . . . .          | 113  | 138  | 197  | 228  | 207  | 175  | Potenza . . . . .            | 33   | 6    | 33   | 9    | 41   | 39   |
| Imperia . . . . .         | 42   | 17   | 30   | 25   | 20   | 21   | Catanzaro . . . . .          | 78   | 51   | 88   | 67   | 81   | 81   |
| La Spezia . . . . .       | 14   | 9    | 33   | 25   | 17   | 21   | Cosenza . . . . .            | 98   | 16   | 106  | 54   | 53   | 86   |
| Savona . . . . .          | 35   | 26   | 37   | 34   | 47   | 24   | Reggio di Calabria . . . . . | 68   | 9    | 50   | 25   | 32   | 72   |
| Bologna . . . . .         | 200  | 109  | 274  | 258  | 254  | 291  | Agrigento . . . . .          | 3    | 8    | 40   | 18   | 27   | 13   |
| Ferrara . . . . .         | 356  | 188  | 401  | 904  | 923  | 859  | Caltanissetta . . . . .      | 3    | 6    | 18   | 3    | 21   | 11   |
| Forlì . . . . .           | 39   | 21   | 69   | 87   | 84   | 79   | Catania . . . . .            | 33   | 26   | 80   | 115  | 135  | 133  |
| Modena . . . . .          | 196  | 114  | 328  | 305  | 241  | 249  | Enna . . . . .               | 11   | 6    | 16   | 15   | 36   | 24   |
| Parma . . . . .           | 87   | 61   | 164  | 133  | 99   | 104  | Messina . . . . .            | 35   | 12   | 61   | 59   | 49   | 85   |
| Piacenza . . . . .        | 46   | 51   | 100  | 89   | 69   | 62   | Palermo . . . . .            | 21   | 8    | 62   | 23   | 19   | 60   |
| Ravenna . . . . .         | 40   | 29   | 106  | 42   | 50   | 51   | Ragusa . . . . .             | 10   | 13   | 25   | 10   | 24   | 33   |
| Reggio Emilia . . . . .   | 38   | 74   | 196  | 129  | 111  | 116  | Siracusa . . . . .           | 17   | 15   | 57   | 39   | 43   | 52   |
| Arezzo . . . . .          | 50   | 15   | 56   | 32   | 46   | 45   | Trapani . . . . .            | 11   | 13   | 13   | 25   | 26   | 25   |
| Firenze . . . . .         | 62   | 27   | 109  | 67   | 62   | 91   | Cagliari . . . . .           | 39   | 18   | 147  | 180  | 165  | 220  |
| Grosseto . . . . .        | 5    | 3    | 22   | 7    | 26   | 26   | Nuoro . . . . .              | 9    | —    | 62   | 19   | 16   | 44   |
| Livorno . . . . .         | 18   | 17   | 46   | 28   | 54   | 39   | Sassari . . . . .            | 26   | 9    | 31   | 40   | 72   | 91   |
| Lucca . . . . .           | 44   | 26   | 47   | 33   | 46   | 46   |                              |      |      |      |      |      |      |
| Massa - Carrara . . . . . | 20   | 14   | 16   | 12   | 16   | 29   |                              |      |      |      |      |      |      |
| Piña . . . . .            | 32   | 11   | 43   | 40   | 42   | 22   |                              |      |      |      |      |      |      |
| Pistoia . . . . .         | 28   | 22   | 34   | 37   | 26   | 28   |                              |      |      |      |      |      |      |
| Siena . . . . .           | 30   | 23   | 51   | 35   | 30   | 38   |                              |      |      |      |      |      |      |

| REGIONI                           | 1943         |              | 1944         |              | 1945         |              | 1946         |              | 1947         |              | 1948         |              |
|-----------------------------------|--------------|--------------|--------------|--------------|--------------|--------------|--------------|--------------|--------------|--------------|--------------|--------------|
|                                   | M F          | F            | M F          | F            | M F          | F            | M F          | F            | M F          | F            | M F          | F            |
| Piemonte . . . . .                | 302          | 153          | 269          | 116          | 537          | 243          | 443          | 216          | 353          | 172          | 462          | 210          |
| Valle d'Aosta . . . . .           | 28           | 15           | 23           | 10           | 78           | 42           | 39           | 21           | 51           | 30           | 39           | 22           |
| Lombardia . . . . .               | 934          | 452          | 670          | 347          | 1.334        | 668          | 1.416        | 721          | 1.304        | 633          | 1.343        | 682          |
| Trentino - Alto Adige . . . . .   | 119          | 66           | 97           | 52           | 128          | 68           | 188          | 97           | 190          | 84           | 191          | 96           |
| Veneto . . . . .                  | 924          | 450          | 567          | 278          | 1.370        | 669          | 1.565        | 758          | 1.744        | 875          | 1.846        | 876          |
| Friuli - Venezia Giulia . . . . . | 266          | 121          | 218          | 118          | 283          | 154          | 285          | 141          | 325          | 151          | 322          | 159          |
| Liguria . . . . .                 | 204          | 100          | 190          | 105          | 297          | 146          | 312          | 167          | 291          | 167          | 241          | 125          |
| Emilia - Romagna . . . . .        | 1.002        | 487          | 647          | 316          | 1.638        | 771          | 1.947        | 1.015        | 1.831        | 890          | 1.811        | 882          |
| Toscana . . . . .                 | 289          | 120          | 158          | 78           | 424          | 198          | 291          | 136          | 348          | 166          | 364          | 161          |
| Umbria . . . . .                  | 80           | 39           | 79           | 43           | 141          | 64           | 120          | 60           | 99           | 43           | 102          | 52           |
| Marche . . . . .                  | 137          | 51           | 61           | 36           | 147          | 66           | 107          | 58           | 83           | 40           | 88           | 44           |
| Lazio . . . . .                   | 460          | 226          | 285          | 122          | 494          | 243          | 574          | 311          | 383          | 177          | 449          | 218          |
| Abruzzi e Molise . . . . .        | 137          | 70           | 84           | 39           | 160          | 73           | 146          | 72           | 183          | 94           | 197          | 88           |
| Campania . . . . .                | 320          | 151          | 277          | 133          | 534          | 243          | 399          | 194          | 364          | 178          | 477          | 237          |
| Puglia . . . . .                  | 310          | 146          | 188          | 81           | 528          | 257          | 376          | 184          | 320          | 159          | 428          | 212          |
| Basilicata . . . . .              | 42           | 17           | 11           | 2            | 54           | 24           | 22           | 11           | 58           | 27           | 52           | 30           |
| Calabria . . . . .                | 244          | 97           | 76           | 36           | 244          | 121          | 146          | 71           | 166          | 73           | 239          | 126          |
| Sicilia . . . . .                 | 144          | 59           | 107          | 55           | 372          | 170          | 307          | 149          | 380          | 173          | 436          | 203          |
| Sardegna . . . . .                | 74           | 27           | 27           | 10           | 240          | 109          | 239          | 105          | 253          | 119          | 355          | 149          |
| <b>ITALIA (b)</b> . . . . .       | <b>6.016</b> | <b>2.847</b> | <b>4.034</b> | <b>1.977</b> | <b>9.003</b> | <b>4.329</b> | <b>8.922</b> | <b>4.487</b> | <b>8.726</b> | <b>4.251</b> | <b>9.442</b> | <b>4.572</b> |

(a) Compresi i legittimati in seguito a riconoscimento per atto pubblico posteriore al matrimonio. — (b) Compresi quelli per Decreto: 47 (25 M e 22 F) per l'anno 1943; 10 (6 M e 4 F) per l'anno 1944; 18 (8 M e 10 F) per l'anno 1945; 28 (10 M e 18 F) per l'anno 1946; 27 (16 M e 11 F) per l'anno 1947; 17 (9 M e 8 F) per l'anno 1948.

Tav. 11\* — Figli riconosciuti per atto autentico - Provincie e Regioni (a)

| PROVINCIE                 | 1943                  | 1944 | 1945 | 1946 | 1947 | 1948 | PROVINCIE                    | 1943 | 1944              | 1945 | 1946 | 1947 | 1948 |
|---------------------------|-----------------------|------|------|------|------|------|------------------------------|------|-------------------|------|------|------|------|
|                           | Alessandria . . . . . | 26   | 23   | 13   | 29   | 30   |                              | 12   | Perugia . . . . . | 76   | 34   | 60   | 55   |
| Asti . . . . .            | 14                    | 12   | 6    | 7    | 5    | 2    | Terni . . . . .              | 24   | 11                | 14   | 15   | 27   | 12   |
| Cuneo . . . . .           | 13                    | 10   | 13   | 9    | 23   | 20   | Ancona . . . . .             | 36   | 9                 | 23   | 16   | 19   | 17   |
| Novara . . . . .          | 31                    | 22   | 42   | 35   | 38   | 26   | Ascoli - Piceno . . . . .    | 43   | 6                 | 21   | 13   | 42   | 44   |
| Torino . . . . .          | 33                    | 69   | 108  | 107  | 173  | 70   | Macerata . . . . .           | 28   | 16                | 29   | 27   | 16   | 17   |
| Vercelli . . . . .        | 28                    | 20   | 23   | 19   | 19   | 5    | Pesaro e Urbino . . . . .    | 46   | 17                | 35   | 29   | 38   | 24   |
| Valle d'Aosta . . . . .   | 1                     | 11   | 7    | 13   | 1    | 5    | Frosinone . . . . .          | 14   | 1                 | 4    | 8    | 15   | 4    |
| Bergamo . . . . .         | 129                   | 24   | 88   | 92   | 97   | 43   | Latina . . . . .             | 18   | 1                 | 6    | 7    | 18   | 10   |
| Brescia . . . . .         | 18                    | 27   | 31   | 26   | 44   | 7    | Rieti . . . . .              | 7    | 2                 | 2    | 7    | 3    | 3    |
| Como . . . . .            | 18                    | 11   | 32   | 12   | 15   | 3    | Roma . . . . .               | 418  | 463               | 315  | 433  | 347  | 351  |
| Cremona . . . . .         | 48                    | 41   | 44   | 46   | 56   | 49   | Viterbo . . . . .            | 24   | 7                 | 6    | 14   | 17   | 3    |
| Mantova . . . . .         | 48                    | 30   | 59   | 54   | 65   | 44   | Campobasso . . . . .         | 35   | 4                 | 18   | 19   | 9    | 3    |
| Milano . . . . .          | 146                   | 66   | 154  | 174  | 213  | 200  | Chieti . . . . .             | 12   | 3                 | 17   | 23   | 17   | 13   |
| Pavia . . . . .           | 11                    | 9    | 26   | 27   | 21   | 13   | L'Aquila . . . . .           | 33   | 12                | 17   | 23   | 44   | 19   |
| Sondrio . . . . .         | 4                     | 5    | 38   | 4    | 3    | 5    | Pescara . . . . .            | 15   | —                 | 2    | 14   | 4    | —    |
| Varese . . . . .          | 7                     | 8    | 6    | 10   | 11   | 2    | Teramo . . . . .             | 16   | 11                | 9    | 19   | 24   | 11   |
| Bolzano . . . . .         | 8                     | 17   | 15   | 21   | 36   | 21   | Avellino . . . . .           | 11   | —                 | 6    | 10   | 5    | 3    |
| Trento . . . . .          | 41                    | 22   | 27   | 24   | 35   | 18   | Benevento . . . . .          | 1    | —                 | 2    | —    | 10   | 4    |
| Belluno . . . . .         | 15                    | 20   | 46   | 40   | 47   | 33   | Caserta . . . . .            | 17   | —                 | 2    | 3    | 9    | 9    |
| Padova . . . . .          | 54                    | 23   | 145  | 14   | 18   | 24   | Napoli . . . . .             | 80   | 65                | 137  | 164  | 158  | 174  |
| Rovigo . . . . .          | 80                    | 66   | 98   | 89   | 143  | 128  | Salerno . . . . .            | 30   | 13                | 36   | 62   | 59   | 74   |
| Treviso . . . . .         | 82                    | 47   | 55   | 53   | 67   | 65   | Bari . . . . .               | 64   | 78                | 101  | 62   | 84   | 64   |
| Venezia . . . . .         | 137                   | 108  | 200  | 199  | 233  | 177  | Brindisi . . . . .           | 19   | 9                 | 13   | 26   | 30   | 23   |
| Verona . . . . .          | 33                    | 30   | 100  | 24   | 31   | 45   | Foggia . . . . .             | 10   | 3                 | 14   | 20   | 9    | 13   |
| Vicenza . . . . .         | 39                    | 27   | 72   | 44   | 49   | 44   | Lecce . . . . .              | 42   | 31                | 4    | 53   | 57   | 24   |
| Gorizia . . . . .         | —                     | 25   | 7    | 18   | 10   | 17   | Taranto . . . . .            | 13   | 4                 | 29   | 12   | 7    | 4    |
| Udine . . . . .           | 92                    | 50   | 136  | 166  | 99   | 58   | Matera . . . . .             | 9    | 1                 | 2    | 5    | 9    | 5    |
| Genova . . . . .          | 147                   | 89   | 116  | 138  | 154  | 125  | Potenza . . . . .            | 18   | 5                 | 10   | 9    | 7    | 14   |
| Imperia . . . . .         | 20                    | 6    | 9    | 11   | 10   | 10   | Catanzaro . . . . .          | 45   | 33                | 34   | 54   | 33   | 35   |
| La Spezia . . . . .       | 6                     | 16   | 10   | 13   | 14   | 3    | Cosenza . . . . .            | 24   | 18                | 16   | 14   | 20   | 41   |
| Savona . . . . .          | 40                    | 21   | 13   | 3    | 16   | 7    | Reggio di Calabria . . . . . | 19   | 7                 | 7    | 10   | 32   | 34   |
| Bologna . . . . .         | 184                   | 81   | 221  | 162  | 166  | 148  | Agrigento . . . . .          | —    | 3                 | —    | 6    | —    | 2    |
| Ferrara . . . . .         | 120                   | 33   | 66   | 71   | 89   | 93   | Caltanissetta . . . . .      | 1    | 5                 | 4    | 6    | 6    | 6    |
| Forlì . . . . .           | 23                    | 15   | 9    | 66   | 54   | 46   | Catania . . . . .            | 23   | 31                | 49   | 68   | 81   | 85   |
| Modena . . . . .          | 73                    | 78   | 105  | 82   | 112  | 87   | Enna . . . . .               | 5    | 1                 | 1    | 2    | —    | —    |
| Parma . . . . .           | 38                    | 35   | 64   | 78   | 49   | 39   | Messina . . . . .            | 58   | 21                | 87   | 113  | 134  | 116  |
| Piacenza . . . . .        | 37                    | 22   | 51   | 36   | 41   | 35   | Palermo . . . . .            | 3    | 10                | 11   | 5    | 2    | 1    |
| Ravenna . . . . .         | 31                    | 21   | 5    | 21   | 20   | 37   | Ragusa . . . . .             | 11   | 10                | 11   | 8    | 16   | 10   |
| Reggio Emilia . . . . .   | 52                    | 39   | 52   | 51   | 44   | 38   | Siracusa . . . . .           | 29   | 13                | 11   | 19   | 15   | 44   |
| Arezzo . . . . .          | 54                    | 11   | 19   | 20   | 45   | 18   | Trapani . . . . .            | 8    | 10                | 17   | 10   | 14   | 4    |
| Firenze . . . . .         | 93                    | 40   | 62   | 110  | 67   | 56   | Cagliari . . . . .           | 23   | 3                 | 67   | 78   | 112  | 54   |
| Grosseto . . . . .        | 7                     | —    | 1    | 8    | 5    | 1    | Nuoro . . . . .              | 8    | 1                 | 7    | 6    | 3    | 14   |
| Livorno . . . . .         | 20                    | 75   | 113  | 35   | 46   | 30   | Sassari . . . . .            | 16   | 14                | 39   | 24   | 24   | 8    |
| Lucca . . . . .           | 64                    | 46   | 58   | 77   | 78   | 56   |                              |      |                   |      |      |      |      |
| Massa - Carrara . . . . . | 6                     | 1    | 9    | 2    | 8    | 1    |                              |      |                   |      |      |      |      |
| Pisa . . . . .            | 27                    | 14   | 39   | 37   | 29   | 29   |                              |      |                   |      |      |      |      |
| Pistoia . . . . .         | 18                    | 6    | 22   | 27   | 18   | 15   |                              |      |                   |      |      |      |      |
| Siena . . . . .           | 28                    | 16   | 24   | 34   | 22   | 17   |                              |      |                   |      |      |      |      |

| REGIONI                           | 1943         |              | 1944         |              | 1945         |              | 1946         |              | 1947         |              | 1948         |              |
|-----------------------------------|--------------|--------------|--------------|--------------|--------------|--------------|--------------|--------------|--------------|--------------|--------------|--------------|
|                                   | M F          | F            | M F          | F            | M F          | F            | M F          | F            | M F          | F            | M F          | F            |
| Piemonte . . . . .                | 165          | 73           | 156          | 91           | 205          | 101          | 206          | 107          | 288          | 155          | 135          | 57           |
| Valle d'Aosta . . . . .           | 1            | —            | 11           | 7            | 7            | 2            | 13           | 7            | 1            | 1            | 5            | 1            |
| Lombardia . . . . .               | 429          | 202          | 221          | 111          | 478          | 240          | 445          | 251          | 525          | 254          | 366          | 178          |
| Trentino - Alto Adige . . . . .   | 49           | 29           | 39           | 18           | 42           | 24           | 45           | 18           | 71           | 32           | 39           | 21           |
| Veneto . . . . .                  | 440          | 216          | 321          | 167          | 716          | 349          | 463          | 227          | 588          | 294          | 516          | 256          |
| Friuli - Venezia Giulia . . . . . | 92           | 41           | 75           | 35           | 143          | 71           | 184          | 102          | 109          | 56           | 75           | 31           |
| Liguria . . . . .                 | 213          | 114          | 132          | 70           | 148          | 71           | 165          | 81           | 194          | 104          | 145          | 81           |
| Emilia - Romagna . . . . .        | 558          | 278          | 324          | 154          | 573          | 284          | 567          | 281          | 575          | 287          | 523          | 262          |
| Toscana . . . . .                 | 317          | 134          | 209          | 110          | 347          | 172          | 350          | 190          | 318          | 148          | 223          | 115          |
| Umbria . . . . .                  | 100          | 36           | 45           | 21           | 74           | 38           | 70           | 35           | 104          | 39           | 70           | 43           |
| Marche . . . . .                  | 153          | 82           | 48           | 28           | 108          | 66           | 85           | 45           | 115          | 53           | 102          | 53           |
| Lazio . . . . .                   | 481          | 248          | 474          | 239          | 333          | 176          | 469          | 222          | 400          | 203          | 371          | 180          |
| Abruzzi e Molise . . . . .        | 111          | 52           | 30           | 18           | 63           | 32           | 98           | 50           | 98           | 41           | 46           | 19           |
| Campania . . . . .                | 139          | 53           | 78           | 39           | 183          | 95           | 239          | 119          | 241          | 112          | 264          | 139          |
| Puglie . . . . .                  | 148          | 71           | 122          | 58           | 161          | 82           | 173          | 68           | 187          | 98           | 128          | 52           |
| Basilicata . . . . .              | 27           | 12           | 6            | 2            | 12           | 8            | 14           | 6            | 16           | 6            | 19           | 10           |
| Calabria . . . . .                | 88           | 39           | 58           | 27           | 57           | 23           | 78           | 33           | 85           | 40           | 110          | 50           |
| Sicilia . . . . .                 | 138          | 56           | 104          | 39           | 191          | 88           | 237          | 121          | 268          | 133          | 268          | 132          |
| Sardegna . . . . .                | 47           | 19           | 18           | 12           | 113          | 56           | 108          | 45           | 139          | 69           | 76           | 36           |
| <b>ITALIA (b) . . . . .</b>       | <b>3.696</b> | <b>1.755</b> | <b>2.471</b> | <b>1.246</b> | <b>3.954</b> | <b>1.978</b> | <b>4.009</b> | <b>2.008</b> | <b>4.322</b> | <b>2.125</b> | <b>3.481</b> | <b>1.716</b> |

(a) Compresi i riconoscimenti in data anteriore alla nascita; (b) Compresi i riconoscimenti in data anteriore alla nascita: 80 (48 M-32 F) per l'anno 1943; 108 (64 M-44 F) per l'anno 1944; 163 (73 M-90 F) per l'anno 1945; 74 (37 M-37 F) per l'anno 1946; 41 (20 M-21 F) per l'anno 1947; 41 (19 M-22 F) per l'anno 1948.

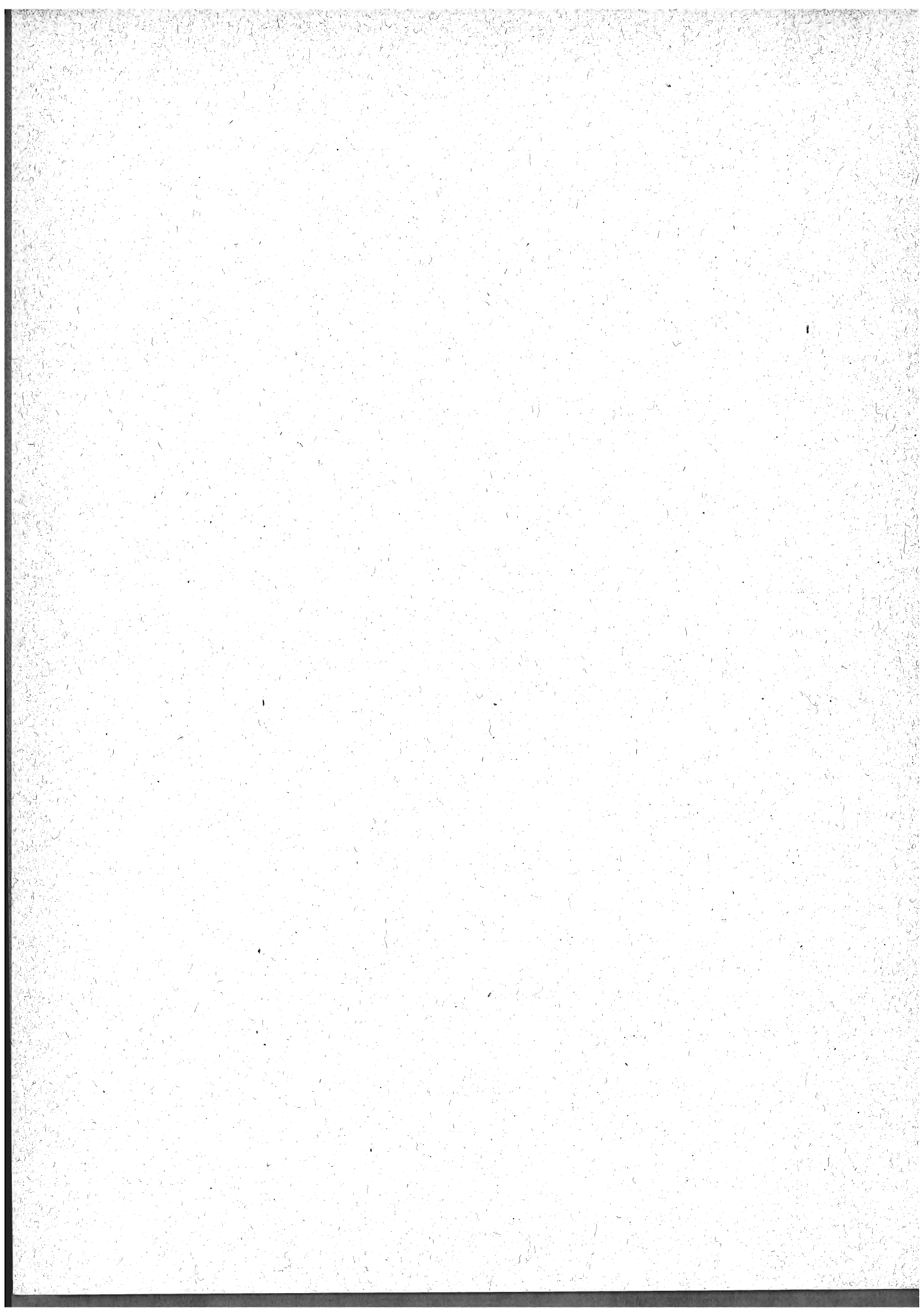

**TAVOLE**

**PARTE I — RIASSUNTO**  
**Tav. 1 — Movimento naturale della**  
**A n n o**

| N. d'ordine | PROVINCIE<br>E<br>REGIONI              | POPOLAZIONE<br>MEDIA<br>PRESENTE<br>(a) | MATRIMONI     | N A T I V I V I |               |               |                   |                                 |               |               |                   |                                 |
|-------------|--|---|---------------|-----------------|---------------|---------------|-------------------|---------------------------------|---------------|---------------|-------------------|---------------------------------|
|             |  |   |               | COMPLESSO       | M A S C H I   |               |                   |                                 | F E M M I N E |               |                   |                                 |
|             |  |   |               |                 | Totale        | Legittimi     | Illegittimi       |                                 | Totale        | Legittime     | Illegittime       |                                 |
|             |  |   |               |                 |               |               | rico-<br>nosciuti | non<br>rico-<br>nosciuti<br>(b) |               |               | rico-<br>nosciute | non<br>rico-<br>nosciute<br>(b) |
| 1           | Alessandria . . . . .                  | 488.047                                 | 2.483         | 6.287           | 3.203         | 3.086         | 87                | 30                              | 3.084         | 2.988         | 80                | 16                              |
| 2           | Asti . . . . .                         | 230.990                                 | 1.003         | 3.311           | 1.714         | 1.678         | 30                | 6                               | 1.597         | 1.563         | 29                | 5                               |
| 3           | Cuneo . . . . .                        | 598.912                                 | 2.596         | 10.395          | 5.369         | 5.155         | 205               | 9                               | 5.026         | 4.833         | 180               | 13                              |
| 4           | Novara . . . . .                       | 404.767                                 | 1.615         | 5.371           | 2.677         | 2.566         | 82                | 29                              | 2.694         | 2.588         | 87                | 19                              |
| 5           | Torino . . . . .                       | 1.383.332                               | 6.083         | 13.310          | 6.845         | 6.461         | 334               | 50                              | 6.465         | 6.113         | 300               | 52                              |
| 6           | Vercelli . . . . .                     | 363.997                                 | 1.423         | 4.134           | 2.117         | 2.006         | 102               | 9                               | 2.017         | 1.924         | 80                | 13                              |
|             | <b>Piemonte . . . . .</b>              | <b>3.470.045</b>                        | <b>15.203</b> | <b>42.808</b>   | <b>21.925</b> | <b>20.952</b> | <b>840</b>        | <b>133</b>                      | <b>20.883</b> | <b>20.009</b> | <b>756</b>        | <b>118</b>                      |
|             | <b>Valle d'Aosta . . . . .</b>         | <b>90.896</b>                           | <b>448</b>    | <b>1.688</b>    | <b>888</b>    | <b>812</b>    | <b>71</b>         | <b>5</b>                        | <b>800</b>    | <b>747</b>    | <b>52</b>         | <b>1</b>                        |
| 7           | Bergamo . . . . .                      | 631.170                                 | 2.734         | 16.156          | 8.234         | 8.054         | 98                | 82                              | 7.922         | 7.747         | 91                | 84                              |
| 8           | Brescia . . . . .                      | 787.531                                 | 3.387         | 18.242          | 9.296         | 8.978         | 312               | 6                               | 8.946         | 8.638         | 298               | 10                              |
| 9           | Como . . . . .                         | 507.784                                 | 2.139         | 9.584           | 4.839         | 4.735         | 101               | 3                               | 4.745         | 4.623         | 118               | 4                               |
| 10          | Cremona . . . . .                      | 363.494                                 | 1.439         | 6.396           | 3.304         | 3.154         | 106               | 44                              | 3.092         | 2.948         | 100               | 44                              |
| 11          | Mantova . . . . .                      | 398.364                                 | 1.985         | 6.969           | 3.565         | 3.334         | 229               | 2                               | 3.404         | 3.209         | 190               | 5                               |
| 12          | Milano . . . . .                       | 2.335.562                               | 10.388        | 26.302          | 13.515        | 12.877        | 585               | 53                              | 12.787        | 12.157        | 582               | 48                              |
| 13          | Pavia . . . . .                        | 492.602                                 | 1.918         | 6.474           | 3.401         | 3.276         | 106               | 19                              | 3.073         | 2.961         | 98                | 14                              |
| 14          | Sondrio . . . . .                      | 146.946                                 | 659           | 3.271           | 1.676         | 1.628         | 48                | —                               | 1.595         | 1.528         | 67                | —                               |
| 15          | Varese . . . . .                       | 428.009                                 | 1.906         | 7.153           | 3.736         | 3.639         | 80                | 17                              | 3.417         | 3.333         | 78                | 6                               |
|             | <b>Lombardia . . . . .</b>             | <b>6.091.462</b>                        | <b>26.555</b> | <b>100.547</b>  | <b>51.566</b> | <b>49.675</b> | <b>1.665</b>      | <b>226</b>                      | <b>48.981</b> | <b>47.144</b> | <b>1.622</b>      | <b>215</b>                      |
| 16          | Bolzano . . . . .                      | 287.443                                 | 1.010         | 6.996           | 3.608         | 3.382         | 223               | 3                               | 3.388         | 3.185         | 194               | 9                               |
| 17          | Trento . . . . .                       | 388.083                                 | 1.776         | 8.355           | 4.256         | 4.049         | 169               | 38                              | 4.099         | 3.900         | 172               | 27                              |
|             | <b>Trentino-Alto Adige . . . . .</b>   | <b>675.526</b>                          | <b>2.786</b>  | <b>15.351</b>   | <b>7.864</b>  | <b>7.431</b>  | <b>392</b>        | <b>41</b>                       | <b>7.487</b>  | <b>7.085</b>  | <b>366</b>        | <b>36</b>                       |
| 18          | Belluno . . . . .                      | 218.181                                 | 1.257         | 4.451           | 2.314         | 2.215         | 96                | 3                               | 2.137         | 2.059         | 73                | 5                               |
| 19          | Padova . . . . .                       | 675.241                                 | 3.308         | 15.538          | 7.956         | 7.616         | 313               | 27                              | 7.582         | 7.292         | 274               | 16                              |
| 20          | Rovigo . . . . .                       | 332.461                                 | 1.518         | 7.548           | 3.898         | 3.555         | 337               | 6                               | 3.650         | 3.323         | 324               | 3                               |
| 21          | Treviso . . . . .                      | 595.629                                 | 2.984         | 13.506          | 6.855         | 6.662         | 158               | 35                              | 6.651         | 6.451         | 168               | 32                              |
| 22          | Venezia . . . . .                      | 680.551                                 | 3.446         | 15.672          | 8.051         | 7.701         | 264               | 86                              | 7.621         | 7.290         | 267               | 64                              |
| 23          | Verona . . . . .                       | 611.746                                 | 2.923         | 12.485          | 6.418         | 6.222         | 192               | 4                               | 6.067         | 5.891         | 168               | 8                               |
| 24          | Vicenza . . . . .                      | 584.221                                 | 2.720         | 13.304          | 6.764         | 6.592         | 144               | 28                              | 6.540         | 6.384         | 123               | 33                              |
|             | <b>Veneto . . . . .</b>                | <b>3.698.030</b>                        | <b>18.156</b> | <b>82.504</b>   | <b>42.256</b> | <b>40.563</b> | <b>1.504</b>      | <b>189</b>                      | <b>40.248</b> | <b>38.690</b> | <b>1.397</b>      | <b>161</b>                      |
| 25          | Gorizia . . . . .                      | 135.666                                 | 712           | 2.255           | 1.146         | 1.048         | 88                | 10                              | 1.109         | 1.020         | 81                | 8                               |
| 26          | Udine . . . . .                        | 774.286                                 | 4.566         | 15.532          | 8.080         | 7.712         | 365               | 3                               | 7.452         | 7.108         | 338               | 6                               |
|             | <b>Friuli-Venezia Giulia . . . . .</b> | <b>909.952</b>                          | <b>5.278</b>  | <b>17.787</b>   | <b>9.226</b>  | <b>8.760</b>  | <b>453</b>        | <b>13</b>                       | <b>8.561</b>  | <b>8.128</b>  | <b>419</b>        | <b>14</b>                       |
| 27          | Genova . . . . .                       | 889.965                                 | 4.614         | 8.086           | 4.233         | 3.941         | 233               | 59                              | 3.853         | 3.596         | 202               | 55                              |
| 28          | Imperia . . . . .                      | 162.581                                 | 803           | 1.926           | 993           | 925           | 53                | 15                              | 933           | 868           | 42                | 23                              |
| 29          | La Spezia . . . . .                    | 240.617                                 | 1.280         | 2.742           | 1.428         | 1.361         | 64                | 3                               | 1.314         | 1.262         | 50                | 2                               |
| 30          | Savona . . . . .                       | 235.273                                 | 1.174         | 2.999           | 1.501         | 1.407         | 59                | 35                              | 1.498         | 1.415         | 51                | 32                              |
|             | <b>Liguria . . . . .</b>               | <b>1.528.436</b>                        | <b>7.871</b>  | <b>15.753</b>   | <b>8.155</b>  | <b>7.634</b>  | <b>409</b>        | <b>112</b>                      | <b>7.598</b>  | <b>7.141</b>  | <b>345</b>        | <b>112</b>                      |
| 31          | Bologna . . . . .                      | 752.506                                 | 3.965         | 10.498          | 5.500         | 5.111         | 304               | 85                              | 4.998         | 4.630         | 281               | 87                              |
| 32          | Ferrara . . . . .                      | 395.350                                 | 2.129         | 7.386           | 3.831         | 3.313         | 517               | 1                               | 3.555         | 3.058         | 497               | —                               |
| 33          | Forlì . . . . .                        | 464.600                                 | 2.316         | 9.788           | 5.032         | 4.905         | 113               | 14                              | 4.756         | 4.619         | 121               | 16                              |
| 34          | Modena . . . . .                       | 477.975                                 | 2.643         | 8.463           | 4.363         | 4.116         | 225               | 27                              | 4.100         | 3.873         | 208               | 19                              |
| 35          | Parma . . . . .                        | 388.256                                 | 2.086         | 5.916           | 3.107         | 2.966         | 124               | 12                              | 2.809         | 2.661         | 127               | 21                              |
| 36          | Piacenza . . . . .                     | 301.120                                 | 1.352         | 4.795           | 2.460         | 2.321         | 115               | 24                              | 2.335         | 2.209         | 102               | 24                              |
| 37          | Ravenna . . . . .                      | 283.157                                 | 1.257         | 3.910           | 2.032         | 1.932         | 79                | 21                              | 1.878         | 1.802         | 48                | 28                              |
| 38          | Reggio Emilia . . . . .                | 377.943                                 | 2.008         | 6.310           | 3.292         | 3.122         | 155               | 15                              | 3.018         | 2.860         | 138               | 20                              |
|             | <b>Emilia-Romagna . . . . .</b>        | <b>3.440.907</b>                        | <b>17.756</b> | <b>57.066</b>   | <b>29.617</b> | <b>27.786</b> | <b>1.632</b>      | <b>199</b>                      | <b>27.449</b> | <b>25.712</b> | <b>1.522</b>      | <b>215</b>                      |
| 39          | Arezzo . . . . .                       | 317.840                                 | 1.739         | 6.079           | 3.110         | 3.041         | 45                | 24                              | 2.969         | 2.909         | 36                | 24                              |
| 40          | Firenze . . . . .                      | 882.340                                 | 4.842         | 12.658          | 6.537         | 6.277         | 207               | 53                              | 6.121         | 5.887         | 179               | 55                              |
| 41          | Grosseto . . . . .                     | 199.502                                 | 1.088         | 3.297           | 1.718         | 1.682         | 33                | 3                               | 1.579         | 1.547         | 29                | 3                               |
| 42          | Livorno . . . . .                      | 269.988                                 | 1.330         | 3.165           | 1.569         | 1.488         | 70                | 11                              | 1.596         | 1.515         | 75                | 6                               |
| 43          | Lucca . . . . .                        | 355.274                                 | 1.955         | 6.338           | 3.317         | 3.197         | 62                | 58                              | 3.021         | 2.934         | 50                | 37                              |
| 44          | Massa-Carrara (d) . . . . .            | 201.078                                 | 1.219         | 3.837           | 1.978         | 1.913         | 61                | 4                               | 1.859         | 1.810         | 44                | 5                               |
| 45          | Pisa . . . . .                         | 348.548                                 | 1.909         | 5.491           | 2.782         | 2.722         | 43                | 17                              | 2.709         | 2.651         | 37                | 21                              |
| 46          | Pistoia . . . . .                      | 210.863                                 | 1.237         | 3.483           | 1.819         | 1.752         | 55                | 12                              | 1.664         | 1.589         | 60                | 15                              |
| 47          | Slena . . . . .                        | 267.636                                 | 1.417         | 4.121           | 2.078         | 2.017         | 49                | 12                              | 2.043         | 1.995         | 32                | 16                              |
|             | <b>Toscana . . . . .</b>               | <b>3.053.069</b>                        | <b>16.736</b> | <b>48.469</b>   | <b>24.908</b> | <b>24.089</b> | <b>625</b>        | <b>194</b>                      | <b>23.561</b> | <b>22.837</b> | <b>542</b>        | <b>182</b>                      |

(a) Popolazione media (semisomma delle popolazioni al 1° gennaio e al 31 dicembre di ciascun anno).

(b) Sono compresi i nati di filiazione ignota.

(c) Non sono considerati i morti in zone di operazioni.

(d) Con D. L. L. 1° marzo 1946 n° 48 la provincia di Apuania ha riassunto la denominazione di Massa-Carrara ed è stato soppresso il Comune di Apuania con la ricostituita.



**DEL MOVIMENTO NATURALE**  
popolazione. — A) Provincie e Regioni.

1943

| COMPLESSO    | NATI         |                |                      |            |                |                      | MORTI (c)     |               |               |                     |              |              | ECCEDENZA NATI VIVI SUI MORTI |               |               | N. d'ordine |
|--------------|--------------|----------------|----------------------|------------|----------------|----------------------|---------------|---------------|---------------|---------------------|--------------|--------------|-------------------------------|---------------|---------------|-------------|
|              | MASCHI       |                |                      | FEMMINE    |                |                      | COMPLESSO     |               |               | NEL 1° ANNO DI VITA |              |              | MF                            | M             | F             |             |
|              | Totale       | Legit-<br>timi | Illegit-<br>timi (b) | Totale     | Legit-<br>time | Illegit-<br>time (b) | MF            | M             | F             | MF                  | M            | F            |                               |               |               |             |
| 130          | 77           | 73             | 4                    | 53         | 50             | 3                    | 7.626         | 4.054         | 3.572         | 366                 | 185          | 181          | 1.339                         | 851           | 488           | 1           |
| 92           | 52           | 51             | 1                    | 40         | 34             | 6                    | 3.849         | 2.022         | 1.827         | 248                 | 139          | 109          | 538                           | 308           | 230           | 2           |
| 261          | 158          | 148            | 10                   | 103        | 99             | 4                    | 10.002        | 5.361         | 4.641         | 1.205               | 687          | 518          | 393                           | 8             | 385           | 3           |
| 127          | 65           | 59             | 6                    | 62         | 53             | 9                    | 6.177         | 3.233         | 2.944         | 420                 | 238          | 182          | 806                           | 556           | 250           | 4           |
| 338          | 197          | 183            | 14                   | 141        | 131            | 10                   | 19.321        | 10.002        | 9.319         | 1.253               | 702          | 551          | 6.011                         | 3.157         | 2.854         | 5           |
| 97           | 55           | 52             | 3                    | 42         | 40             | 2                    | 5.840         | 2.966         | 2.874         | 314                 | 173          | 141          | 1.706                         | 849           | 857           | 6           |
| <b>1.045</b> | <b>604</b>   | <b>566</b>     | <b>38</b>            | <b>441</b> | <b>407</b>     | <b>34</b>            | <b>52.815</b> | <b>27.638</b> | <b>25.177</b> | <b>3.806</b>        | <b>2.124</b> | <b>1.682</b> | <b>-10.007</b>                | <b>-5.713</b> | <b>-4.294</b> |             |
| <b>25</b>    | <b>15</b>    | <b>12</b>      | <b>3</b>             | <b>10</b>  | <b>9</b>       | <b>1</b>             | <b>1.408</b>  | <b>767</b>    | <b>641</b>    | <b>179</b>          | <b>102</b>   | <b>77</b>    | <b>280</b>                    | <b>121</b>    | <b>159</b>    |             |
| 352          | 197          | 191            | 6                    | 155        | 149            | 6                    | 10.409        | 5.338         | 5.071         | 2.383               | 1.331        | 1.052        | 5.747                         | 2.896         | 2.851         | 7           |
| 388          | 222          | 210            | 12                   | 166        | 158            | 8                    | 11.448        | 6.089         | 5.359         | 2.169               | 1.212        | 957          | 6.794                         | 3.207         | 3.587         | 8           |
| 190          | 111          | 107            | 4                    | 79         | 77             | 2                    | 8.254         | 4.289         | 3.965         | 950                 | 532          | 418          | 1.330                         | 550           | 780           | 9           |
| 140          | 75           | 74             | 1                    | 65         | 60             | 5                    | 5.660         | 2.878         | 2.782         | 702                 | 403          | 299          | 736                           | 426           | 310           | 10          |
| 154          | 84           | 79             | 5                    | 70         | 65             | 5                    | 4.838         | 2.595         | 2.243         | 512                 | 301          | 211          | 2.131                         | 970           | 1.161         | 11          |
| 526          | 290          | 265            | 25                   | 236        | 222            | 14                   | 26.410        | 14.499        | 11.911        | 3.170               | 1.730        | 1.440        | 108                           | 984           | 876           | 12          |
| 161          | 100          | 95             | 5                    | 61         | 59             | 2                    | 7.148         | 3.707         | 3.441         | 543                 | 301          | 242          | 674                           | 306           | 368           | 13          |
| 68           | 41           | 37             | 4                    | 27         | 26             | 1                    | 2.204         | 1.125         | 1.079         | 320                 | 171          | 149          | 1.067                         | 551           | 516           | 14          |
| 119          | 62           | 61             | 1                    | 57         | 52             | 5                    | 6.523         | 3.453         | 3.070         | 605                 | 350          | 255          | 630                           | 283           | 347           | 15          |
| <b>2.098</b> | <b>1.182</b> | <b>1.119</b>   | <b>63</b>            | <b>916</b> | <b>868</b>     | <b>48</b>            | <b>82.894</b> | <b>43.973</b> | <b>38.921</b> | <b>11.354</b>       | <b>6.331</b> | <b>5.023</b> | <b>17.653</b>                 | <b>7.593</b>  | <b>10.060</b> |             |
| 123          | 73           | 68             | 5                    | 50         | 45             | 5                    | 3.397         | 1.873         | 1.524         | 605                 | 327          | 278          | 3.599                         | 1.735         | 1.864         | 16          |
| 186          | 101          | 96             | 5                    | 85         | 80             | 5                    | 6.489         | 3.442         | 3.047         | 842                 | 488          | 354          | 1.866                         | 814           | 1.052         | 17          |
| <b>309</b>   | <b>174</b>   | <b>164</b>     | <b>10</b>            | <b>135</b> | <b>125</b>     | <b>10</b>            | <b>9.886</b>  | <b>5.315</b>  | <b>4.571</b>  | <b>1.447</b>        | <b>815</b>   | <b>632</b>   | <b>5.465</b>                  | <b>2.549</b>  | <b>2.916</b>  |             |
| 87           | 51           | 50             | 1                    | 36         | 35             | 1                    | 2.925         | 1.520         | 1.405         | 295                 | 173          | 122          | 1.526                         | 794           | 732           | 18          |
| 312          | 176          | 163            | 13                   | 136        | 124            | 12                   | 7.559         | 4.076         | 3.483         | 1.081               | 615          | 466          | 7.979                         | 3.880         | 4.099         | 19          |
| 174          | 92           | 83             | 9                    | 82         | 73             | 9                    | 3.490         | 1.857         | 1.633         | 605                 | 336          | 269          | 4.058                         | 2.041         | 2.017         | 20          |
| 271          | 144          | 139            | 5                    | 127        | 123            | 4                    | 6.674         | 3.489         | 3.185         | 852                 | 446          | 406          | 6.832                         | 3.366         | 3.466         | 21          |
| 275          | 149          | 139            | 10                   | 126        | 118            | 8                    | 7.174         | 3.957         | 3.217         | 990                 | 598          | 392          | 8.498                         | 4.094         | 4.404         | 22          |
| 282          | 151          | 146            | 5                    | 131        | 125            | 6                    | 7.572         | 4.031         | 3.541         | 981                 | 574          | 407          | 4.913                         | 2.387         | 2.526         | 23          |
| 219          | 114          | 111            | 3                    | 105        | 100            | 5                    | 6.760         | 3.413         | 3.347         | 876                 | 505          | 371          | 6.544                         | 3.351         | 3.193         | 24          |
| <b>1.620</b> | <b>877</b>   | <b>831</b>     | <b>46</b>            | <b>743</b> | <b>698</b>     | <b>45</b>            | <b>42.154</b> | <b>22.343</b> | <b>19.811</b> | <b>5.680</b>        | <b>3.247</b> | <b>2.433</b> | <b>40.350</b>                 | <b>19.913</b> | <b>20.437</b> |             |
| 57           | 37           | 31             | 6                    | 20         | 18             | 2                    | 2.025         | 1.129         | 896           | 142                 | 83           | 59           | 230                           | 17            | 213           | 25          |
| 274          | 150          | 135            | 15                   | 124        | 116            | 8                    | 9.798         | 5.270         | 4.528         | 1.154               | 695          | 459          | 5.734                         | 2.810         | 2.924         | 26          |
| <b>331</b>   | <b>187</b>   | <b>166</b>     | <b>21</b>            | <b>144</b> | <b>134</b>     | <b>10</b>            | <b>11.823</b> | <b>6.399</b>  | <b>5.424</b>  | <b>1.296</b>        | <b>778</b>   | <b>518</b>   | <b>5.964</b>                  | <b>2.827</b>  | <b>3.137</b>  |             |
| 211          | 110          | 102            | 8                    | 101        | 95             | 6                    | 11.855        | 6.558         | 5.297         | 639                 | 395          | 244          | 3.769                         | 2.325         | 1.444         | 27          |
| 54           | 31           | 28             | 3                    | 23         | 20             | 3                    | 2.702         | 1.454         | 1.248         | 146                 | 78           | 68           | 776                           | 461           | 315           | 28          |
| 78           | 38           | 34             | 4                    | 40         | 37             | 3                    | 2.484         | 1.387         | 1.097         | 243                 | 152          | 91           | 258                           | 41            | 217           | 29          |
| 87           | 44           | 40             | 4                    | 43         | 41             | 2                    | 3.188         | 1.757         | 1.431         | 192                 | 110          | 82           | 189                           | 256           | 67            | 30          |
| <b>430</b>   | <b>223</b>   | <b>204</b>     | <b>19</b>            | <b>207</b> | <b>193</b>     | <b>14</b>            | <b>20.229</b> | <b>11.156</b> | <b>9.073</b>  | <b>1.220</b>        | <b>735</b>   | <b>485</b>   | <b>-4.476</b>                 | <b>-3.001</b> | <b>-1.475</b> |             |
| 193          | 112          | 103            | 9                    | 81         | 72             | 9                    | 10.367        | 5.612         | 4.755         | 651                 | 393          | 258          | 131                           | 112           | 243           | 31          |
| 120          | 68           | 57             | 11                   | 52         | 43             | 9                    | 4.035         | 2.112         | 1.923         | 526                 | 314          | 212          | 3.351                         | 1.719         | 1.632         | 32          |
| 222          | 112          | 105            | 7                    | 110        | 106            | 4                    | 5.780         | 3.194         | 2.586         | 688                 | 384          | 304          | 4.008                         | 1.838         | 2.170         | 33          |
| 186          | 107          | 100            | 7                    | 79         | 73             | 6                    | 5.167         | 2.715         | 2.452         | 635                 | 368          | 267          | 3.296                         | 1.648         | 1.648         | 34          |
| 135          | 79           | 79             | —                    | 56         | 52             | 4                    | 4.506         | 2.438         | 2.068         | 324                 | 186          | 138          | 1.410                         | 669           | 741           | 35          |
| 123          | 67           | 63             | 4                    | 56         | 54             | 2                    | 3.694         | 1.994         | 1.700         | 377                 | 229          | 148          | 1.101                         | 466           | 635           | 36          |
| 95           | 51           | 43             | 8                    | 44         | 41             | 3                    | 3.274         | 1.787         | 1.487         | 194                 | 113          | 81           | 636                           | 245           | 391           | 37          |
| 131          | 80           | 78             | 2                    | 51         | 46             | 5                    | 4.308         | 2.399         | 1.909         | 490                 | 292          | 198          | 2.002                         | 893           | 1.109         | 38          |
| <b>1.205</b> | <b>676</b>   | <b>628</b>     | <b>48</b>            | <b>529</b> | <b>487</b>     | <b>42</b>            | <b>41.131</b> | <b>22.251</b> | <b>18.880</b> | <b>3.885</b>        | <b>2.279</b> | <b>1.606</b> | <b>15.935</b>                 | <b>7.366</b>  | <b>8.569</b>  |             |
| 166          | 101          | 101            | —                    | 65         | 62             | 3                    | 4.177         | 2.280         | 1.897         | 474                 | 273          | 201          | 1.902                         | 830           | 1.072         | 39          |
| 280          | 160          | 153            | 7                    | 120        | 110            | 10                   | 11.995        | 6.296         | 5.699         | 744                 | 421          | 323          | 663                           | 241           | 422           | 40          |
| 101          | 55           | 54             | 1                    | 46         | 43             | 3                    | 2.324         | 1.329         | 995           | 235                 | 131          | 104          | 973                           | 389           | 584           | 41          |
| 63           | 37           | 33             | 4                    | 26         | 26             | —                    | 3.744         | 2.222         | 1.522         | 199                 | 94           | 105          | 579                           | 653           | 74            | 42          |
| 163          | 80           | 79             | 1                    | 83         | 78             | 5                    | 4.852         | 2.463         | 2.389         | 461                 | 266          | 195          | 1.486                         | 854           | 632           | 43          |
| 94           | 48           | 43             | 5                    | 46         | 42             | 4                    | 2.703         | 1.451         | 1.252         | 287                 | 158          | 129          | 1.134                         | 527           | 607           | 44          |
| 115          | 72           | 70             | 2                    | 43         | 42             | 1                    | 5.787         | 3.157         | 2.630         | 335                 | 173          | 162          | 296                           | 375           | 79            | 45          |
| 76           | 44           | 42             | 2                    | 32         | 30             | 2                    | 2.815         | 1.470         | 1.345         | 253                 | 148          | 105          | 668                           | 349           | 319           | 46          |
| 104          | 57           | 55             | 2                    | 47         | 45             | 2                    | 3.983         | 2.055         | 1.928         | 300                 | 174          | 126          | 138                           | 23            | 115           | 47          |
| <b>1.162</b> | <b>654</b>   | <b>630</b>     | <b>24</b>            | <b>508</b> | <b>478</b>     | <b>30</b>            | <b>42.380</b> | <b>22.723</b> | <b>19.657</b> | <b>3.288</b>        | <b>1.838</b> | <b>1.450</b> | <b>6.089</b>                  | <b>2.185</b>  | <b>3.904</b>  |             |

Segue: Tav. 1. — Movimento naturale della

Segue: Anno

| N. d'ordine | PROVINCIE<br>E<br>REGIONI    | POPOLAZIONE<br>MEDIA<br>PRESENTE<br>(a) | MATRIMONI      | NATI VIVI      |                |                |                  |                                |                |                |                  |                                |
|-------------|------------------------------|---|----------------|----------------|----------------|----------------|------------------|--------------------------------|----------------|----------------|------------------|--------------------------------|
|             |                              |   |                | COMPLESSO      | M A S C H I    |                |                  |                                | F E M M I N E  |                |                  |                                |
|             |                              |   |                |                | Totale         | Legittimi      | Illegittimi      |                                | Totale         | Legittime      | Illegittime      |                                |
|             |                              |   |                |                |                |                | rico-<br>noscute | non<br>rico-<br>noscute<br>(b) |                |                | rico-<br>noscute | non<br>rico-<br>noscute<br>(b) |
| 48          | Perugia . . . . .            | 552.240                                 | 3.119          | 11.451         | 5.934          | 5.789          | 109              | 36                             | 5.517          | 5.364          | 111              | 42                             |
| 49          | Terni . . . . .              | 208.527                                 | 985            | 3.637          | 1.877          | 1.821          | 44               | 12                             | 1.760          | 1.703          | 38               | 19                             |
|             | <b>Umbria</b>                | <b>760.767</b>                          | <b>4.104</b>   | <b>15.088</b>  | <b>7.811</b>   | <b>7.610</b>   | <b>153</b>       | <b>48</b>                      | <b>7.277</b>   | <b>7.067</b>   | <b>149</b>       | <b>61</b>                      |
| 50          | Ancona . . . . .             | 383.738                                 | 1.928          | 7.362          | 3.758          | 3.642          | 59               | 57                             | 3.604          | 3.497          | 63               | 44                             |
| 51          | Ascoli Piceno . . . . .      | 313.983                                 | 1.306          | 6.146          | 3.229          | 3.164          | 35               | 30                             | 2.917          | 2.858          | 19               | 40                             |
| 52          | Macerata . . . . .           | 292.845                                 | 1.228          | 5.433          | 2.781          | 2.723          | 46               | 12                             | 2.652          | 2.588          | 48               | 16                             |
| 53          | Pesaro e Urbino . . . . .    | 319.912                                 | 1.737          | 6.932          | 3.568          | 3.471          | 76               | 21                             | 3.364          | 3.295          | 57               | 12                             |
|             | <b>Marche</b>                | <b>1.310.478</b>                        | <b>6.199</b>   | <b>25.873</b>  | <b>13.336</b>  | <b>13.000</b>  | <b>216</b>       | <b>120</b>                     | <b>12.537</b>  | <b>12.238</b>  | <b>187</b>       | <b>112</b>                     |
| 54          | Frosinone . . . . .          | 455.556                                 | 2.147          | 9.212          | 4.639          | 4.553          | 64               | 22                             | 4.573          | 4.494          | 60               | 19                             |
| 55          | Latina . . . . .             | 267.188                                 | 1.105          | 5.615          | 2.838          | 2.757          | 66               | 15                             | 2.777          | 2.709          | 52               | 16                             |
| 56          | Rieti . . . . .              | 171.647                                 | 798            | 3.890          | 2.033          | 1.997          | 31               | 5                              | 1.857          | 1.825          | 26               | 6                              |
| 57          | Roma . . . . .               | 1.933.305                               | 10.886         | 36.117         | 18.435         | 16.995         | 1.004            | 436                            | 17.682         | 16.259         | 1.031            | 392                            |
| 58          | Viterbo . . . . .            | 239.442                                 | 1.295          | 4.737          | 2.469          | 2.419          | 30               | 20                             | 2.268          | 2.221          | 27               | 20                             |
|             | <b>Lazio</b>                 | <b>3.067.138</b>                        | <b>16.231</b>  | <b>59.571</b>  | <b>30.414</b>  | <b>28.721</b>  | <b>1.195</b>     | <b>498</b>                     | <b>29.157</b>  | <b>27.508</b>  | <b>1.196</b>     | <b>453</b>                     |
| 59          | Campobasso . . . . .         | 398.368                                 | 1.528          | 7.660          | 4.009          | 3.928          | 69               | 12                             | 3.651          | 3.571          | 68               | 12                             |
| 60          | Chieti . . . . .             | 388.822                                 | 1.747          | 7.844          | 3.908          | 3.780          | 95               | 33                             | 3.936          | 3.808          | 94               | 34                             |
| 61          | L'Aquila . . . . .           | 359.454                                 | 1.750          | 7.368          | 3.861          | 3.775          | 56               | 30                             | 3.507          | 3.420          | 55               | 32                             |
| 62          | Pescara . . . . .            | 226.853                                 | 944            | 4.235          | 2.144          | 2.065          | 30               | 49                             | 2.091          | 2.018          | 29               | 44                             |
| 63          | Teramo . . . . .             | 255.734                                 | 1.292          | 5.644          | 2.819          | 2.736          | 80               | 3                              | 2.825          | 2.752          | 69               | 4                              |
|             | <b>Abruzzi e Molise</b>      | <b>1.629.231</b>                        | <b>7.261</b>   | <b>32.751</b>  | <b>16.741</b>  | <b>16.284</b>  | <b>330</b>       | <b>127</b>                     | <b>16.010</b>  | <b>15.569</b>  | <b>315</b>       | <b>126</b>                     |
| 64          | Avellino . . . . .           | 465.433                                 | 2.170          | 12.471         | 6.371          | 6.202          | 118              | 51                             | 6.100          | 5.928          | 109              | 63                             |
| 65          | Benevento . . . . .          | 318.627                                 | 1.211          | 7.948          | 4.128          | 4.036          | 73               | 19                             | 3.820          | 3.738          | 62               | 20                             |
| 66          | Caserta . . . . .            | 545.314                                 | 2.180          | 15.756         | 8.040          | 7.876          | 114              | 50                             | 7.716          | 7.551          | 110              | 55                             |
| 67          | Napoli . . . . .             | 1.877.640                               | 10.073         | 46.550         | 23.887         | 22.917         | 616              | 354                            | 22.663         | 21.671         | 641              | 351                            |
| 68          | Salerno . . . . .            | 760.978                                 | 2.684          | 17.868         | 9.286          | 8.984          | 229              | 73                             | 8.582          | 8.320          | 198              | 64                             |
|             | <b>Campania</b>              | <b>3.967.992</b>                        | <b>18.318</b>  | <b>100.593</b> | <b>51.712</b>  | <b>50.015</b>  | <b>1.150</b>     | <b>547</b>                     | <b>48.881</b>  | <b>47.208</b>  | <b>1.120</b>     | <b>553</b>                     |
| 69          | Bari . . . . .               | 1.071.894                               | 5.923          | 30.314         | 15.501         | 15.166         | 260              | 75                             | 14.813         | 14.449         | 271              | 93                             |
| 70          | Brindisi . . . . .           | 278.307                                 | 1.550          | 7.380          | 3.776          | 3.644          | 115              | 17                             | 3.604          | 3.466          | 115              | 23                             |
| 71          | Foggia . . . . .             | 582.112                                 | 2.948          | 15.544         | 7.913          | 7.771          | 102              | 40                             | 7.631          | 7.504          | 87               | 40                             |
| 72          | Lecce . . . . .              | 559.305                                 | 2.776          | 15.118         | 7.797          | 7.655          | 107              | 35                             | 7.321          | 7.145          | 115              | 61                             |
| 73          | Taranto . . . . .            | 388.724                                 | 1.944          | 9.789          | 5.035          | 4.872          | 128              | 35                             | 4.754          | 4.592          | 133              | 29                             |
|             | <b>Puglia</b>                | <b>2.880.342</b>                        | <b>15.141</b>  | <b>78.145</b>  | <b>40.022</b>  | <b>39.108</b>  | <b>712</b>       | <b>202</b>                     | <b>38.123</b>  | <b>37.156</b>  | <b>721</b>       | <b>246</b>                     |
| 74          | Matera . . . . .             | 162.318                                 | 575            | 4.055          | 2.064          | 2.021          | 41               | 2                              | 1.991          | 1.942          | 42               | 7                              |
| 75          | Potenza . . . . .            | 415.525                                 | 1.606          | 9.877          | 5.088          | 4.949          | 114              | 25                             | 4.789          | 4.635          | 116              | 38                             |
|             | <b>Basilicata</b>            | <b>577.843</b>                          | <b>2.181</b>   | <b>13.932</b>  | <b>7.152</b>   | <b>6.970</b>   | <b>155</b>       | <b>27</b>                      | <b>6.780</b>   | <b>6.577</b>   | <b>158</b>       | <b>45</b>                      |
| 76          | Catanzaro . . . . .          | 647.065                                 | 3.374          | 17.983         | 9.220          | 8.885          | 274              | 61                             | 8.763          | 8.396          | 292              | 75                             |
| 77          | Cosenza . . . . .            | 623.942                                 | 2.926          | 15.505         | 7.992          | 7.604          | 348              | 40                             | 7.513          | 7.155          | 301              | 57                             |
| 78          | Reggio di Calabria . . . . . | 604.570                                 | 2.926          | 15.102         | 7.906          | 7.587          | 246              | 73                             | 7.196          | 6.899          | 218              | 79                             |
|             | <b>Calabria</b>              | <b>1.875.577</b>                        | <b>9.226</b>   | <b>48.590</b>  | <b>25.118</b>  | <b>24.076</b>  | <b>868</b>       | <b>174</b>                     | <b>23.672</b>  | <b>22.450</b>  | <b>811</b>       | <b>211</b>                     |
| 79          | Agrigento . . . . .          | 442.292                                 | 1.889          | 11.454         | 5.953          | 5.876          | 50               | 27                             | 5.501          | 5.422          | 52               | 27                             |
| 80          | Catania . . . . .            | 273.829                                 | 1.268          | 7.794          | 4.035          | 3.983          | 51               | 1                              | 3.759          | 3.703          | 48               | 8                              |
| 81          | Catanzaro . . . . .          | 735.199                                 | 3.742          | 16.684         | 8.593          | 8.327          | 190              | 76                             | 8.091          | 7.807          | 224              | 60                             |
| 82          | Enna . . . . .               | 232.009                                 | 1.035          | 6.107          | 3.085          | 3.028          | 40               | 17                             | 3.022          | 2.970          | 40               | 12                             |
| 83          | Messina . . . . .            | 643.314                                 | 2.545          | 12.202         | 6.304          | 6.051          | 168              | 85                             | 5.898          | 5.617          | 167              | 114                            |
| 84          | Palermo . . . . .            | 945.000                                 | 4.209          | 19.895         | 10.279         | 9.995          | 215              | 69                             | 9.616          | 9.368          | 182              | 66                             |
| 85          | Ragusa . . . . .             | 232.110                                 | 1.051          | 4.726          | 2.460          | 2.395          | 36               | 29                             | 2.266          | 2.211          | 28               | 27                             |
| 86          | Siracusa . . . . .           | 299.761                                 | 1.641          | 6.723          | 3.439          | 3.343          | 71               | 25                             | 3.284          | 3.202          | 70               | 12                             |
| 87          | Trapani . . . . .            | 401.068                                 | 1.987          | 9.105          | 4.733          | 4.652          | 70               | 11                             | 4.372          | 4.290          | 69               | 13                             |
|             | <b>Sicilia</b>               | <b>4.204.581</b>                        | <b>19.367</b>  | <b>94.690</b>  | <b>48.881</b>  | <b>47.650</b>  | <b>891</b>       | <b>340</b>                     | <b>45.809</b>  | <b>44.590</b>  | <b>880</b>       | <b>339</b>                     |
| 8           | Cagliari . . . . .           | 582.035                                 | 3.318          | 15.356         | 7.784          | 7.535          | 224              | 25                             | 7.572          | 7.373          | 184              | 15                             |
| 9           | Nuoro . . . . .              | 236.130                                 | 1.200          | 6.935          | 3.600          | 3.525          | 75               | —                              | 3.335          | 3.265          | 66               | 4                              |
| 90          | Sassari . . . . .            | 329.930                                 | 1.787          | 8.608          | 4.410          | 4.269          | 108              | 33                             | 4.198          | 4.057          | 113              | 28                             |
|             | <b>Sardegna</b>              | <b>1.148.095</b>                        | <b>6.305</b>   | <b>30.899</b>  | <b>15.794</b>  | <b>15.329</b>  | <b>407</b>       | <b>58</b>                      | <b>15.105</b>  | <b>14.695</b>  | <b>363</b>       | <b>47</b>                      |
|             | <b>ITALIA</b>                | <b>44.380.367</b>                       | <b>215.122</b> | <b>882.105</b> | <b>453.396</b> | <b>436.465</b> | <b>13.668</b>    | <b>3.253</b>                   | <b>428.719</b> | <b>412.551</b> | <b>12.921</b>    | <b>3.247</b>                   |

(a), (b), (c) Cfr. le corrispondenti note a pag. 2.



popolazione - A) Provincie. e Regioni

1943

| COMPLESSO   | NATI MORTI  |   |  |   |  |   | MORTI (c)  |  |   |   |   |   | ECCEDEZZA NATI VIVI SUI MORTI   |  |   | N. d'ordine  |
|---|---|---|--|---|--|---|--|--|---|---|---|---|---|--|---|--|
|   | MASCHI  |   |  | FEMMINE   |  |   | COMPLESSO  |  |   | NEL 1° ANNO DI VITA   |   |   | MF  | M  | F   |  |
|   | Totale  | Legit-<br>timi  | Illegit-<br>timi (b)                         | Totale  | Legit-<br>time   | Illegit-<br>time (b)                        | MF   | M  | F   | MF  | M   | F   |   |  |   |  |
| 366<br>99   | 217<br>56   | 211<br>53   | 6<br>3                                       | 149<br>43   | 137<br>40  | 12<br>3                                     | 6.773<br>3.223   | 3.575<br>1.733   | 3.198<br>1.490  | 818<br>310  | 439<br>182  | 379<br>128  | 4.678<br>414  | 2.359<br>144   | 2.319<br>270  | 48<br>49   |
| <b>465</b>  | <b>273</b>  | <b>264</b>  | <b>9</b>                                     | <b>192</b>  | <b>177</b>   | <b>15</b>                                   | <b>9.996</b>   | <b>5.308</b>   | <b>4.688</b>  | <b>1.128</b>  | <b>621</b>  | <b>507</b>  | <b>5.092</b>  | <b>2.503</b>   | <b>2.589</b>  |  |
| 160<br>157<br>145<br>189                                    | 83<br>79<br>79<br>99  | 82<br>78<br>76<br>96  | 1<br>3<br>1<br>3                             | 77<br>78<br>66<br>90  | 74<br>75<br>64<br>85                                       | 3<br>3<br>2<br>5                            | 5.214<br>3.828<br>3.545<br>3.622   | 2.786<br>1.961<br>1.779<br>1.843   | 2.428<br>1.867<br>1.766<br>1.779  | 592<br>465<br>380<br>556  | 337<br>256<br>213<br>299  | 255<br>209<br>167<br>257                                      | 2.148<br>2.318<br>1.888<br>3.310  | 972<br>1.268<br>1.002<br>1.725                                 | 1.176<br>1.050<br>886<br>1.585                              | 50<br>51<br>52<br>53                               |
| <b>651</b>  | <b>340</b>  | <b>332</b>  | <b>8</b>                                     | <b>311</b>  | <b>298</b>   | <b>13</b>                                   | <b>16.209</b>  | <b>8.369</b>   | <b>7.840</b>  | <b>1.993</b>  | <b>1.105</b>  | <b>888</b>  | <b>9.664</b>  | <b>4.967</b>   | <b>4.697</b>  |  |
| 322<br>157<br>121<br>647<br>164                             | 192<br>91<br>64<br>349<br>98                                | 186<br>89<br>64<br>322<br>96                                | 6<br>2<br>—<br>27<br>2                       | 130<br>66<br>57<br>298<br>66                                | 121<br>65<br>54<br>280<br>65                               | 9<br>1<br>3<br>18<br>1                      | 5.287<br>2.603<br>2.387<br>25.725<br>3.825                                       | 2.733<br>1.355<br>1.257<br>14.250<br>2.099                                     | 2.554<br>1.248<br>1.130<br>11.475<br>1.726                                    | 949<br>492<br>416<br>3.302<br>391   | 510<br>261<br>228<br>1.817<br>229                                 | 439<br>231<br>188<br>1.485<br>162                             | 3.925<br>3.012<br>1.503<br>10.392<br>912                                | 1.906<br>1.483<br>776<br>4.185<br>370                          | 2.019<br>1.529<br>727<br>6.207<br>542                       | 54<br>55<br>56<br>57<br>58                         |
| <b>1.411</b>  | <b>794</b>  | <b>757</b>  | <b>37</b>                                    | <b>617</b>  | <b>585</b>   | <b>32</b>                                   | <b>39.827</b>  | <b>21.694</b>  | <b>18.133</b>   | <b>5.550</b>  | <b>3.045</b>  | <b>2.505</b>  | <b>19.744</b>   | <b>8.720</b>   | <b>11.024</b>   |  |
| 315<br>384<br>301<br>152<br>195                             | 175<br>215<br>156<br>76<br>117                              | 172<br>200<br>151<br>75<br>112                              | 3<br>15<br>5<br>1<br>5                       | 140<br>169<br>145<br>76<br>78                               | 136<br>156<br>138<br>73<br>73                              | 4<br>13<br>7<br>3<br>5                      | 6.792<br>6.484<br>5.807<br>2.768<br>3.490  | 3.361<br>3.375<br>2.963<br>1.354<br>1.766                                      | 3.431<br>3.109<br>2.844<br>1.414<br>1.724                                     | 1.234<br>1.067<br>997<br>535<br>592   | 677<br>577<br>563<br>256<br>327                                   | 557<br>490<br>434<br>279<br>265                               | 868<br>1.360<br>1.561<br>1.467<br>2.154                                 | 648<br>533<br>898<br>790<br>1.053                              | 220<br>827<br>663<br>677<br>1.101                           | 59<br>60<br>61<br>62<br>63                         |
| <b>1.347</b>  | <b>739</b>  | <b>710</b>  | <b>29</b>                                    | <b>608</b>  | <b>576</b>   | <b>32</b>                                   | <b>25.341</b>  | <b>12.819</b>  | <b>12.522</b>   | <b>4.425</b>  | <b>2.400</b>  | <b>2.025</b>  | <b>7.410</b>  | <b>3.922</b>   | <b>3.488</b>  |  |
| 501<br>356<br>520<br>1.538<br>675                           | 259<br>196<br>290<br>830<br>383                             | 248<br>189<br>281<br>778<br>361                             | 11<br>7<br>9<br>52<br>22                     | 242<br>160<br>230<br>708<br>292                             | 224<br>149<br>222<br>662<br>276                            | 18<br>11<br>8<br>46<br>16                   | 8.260<br>5.550<br>13.760<br>42.495<br>13.078                                     | 4.069<br>2.806<br>7.379<br>22.738<br>6.753                                     | 4.191<br>2.744<br>6.381<br>19.757<br>6.325                                    | 1.859<br>1.021<br>2.884<br>7.660<br>2.612                                   | 983<br>545<br>1.490<br>4.060<br>1.389                             | 876<br>476<br>1.394<br>3.600<br>1.223                         | 4.211<br>2.398<br>1.996<br>4.055<br>4.790                               | 2.302<br>1.322<br>661<br>1.149<br>2.533                        | 1.909<br>1.076<br>1.335<br>2.906<br>2.257                   | 64<br>65<br>66<br>67<br>68                         |
| <b>3.590</b>  | <b>1.958</b>  | <b>1.857</b>  | <b>101</b>                                   | <b>1.632</b>  | <b>1.533</b>   | <b>99</b>                                   | <b>83.143</b>  | <b>43.745</b>  | <b>39.398</b>   | <b>16.036</b>   | <b>8.467</b>  | <b>7.569</b>  | <b>17.450</b>   | <b>7.967</b>   | <b>9.483</b>  |  |
| 1.070<br>348<br>581<br>583<br>358                           | 604<br>195<br>310<br>345<br>222                             | 583<br>182<br>298<br>327<br>210                             | 21<br>13<br>12<br>18<br>12                   | 466<br>153<br>271<br>238<br>136                             | 446<br>144<br>265<br>225<br>131                            | 20<br>9<br>6<br>13<br>5                     | 20.271<br>4.242<br>9.991<br>8.676<br>5.505                                       | 10.563<br>2.172<br>5.118<br>4.670<br>2.892                                     | 9.708<br>2.070<br>4.873<br>4.006<br>2.613                                     | 4.957<br>986<br>2.747<br>2.098<br>1.555                                     | 2.625<br>524<br>1.484<br>1.164<br>833                             | 2.332<br>462<br>1.263<br>934<br>722                           | 10.043<br>3.138<br>5.553<br>6.442<br>4.284                              | 4.938<br>1.604<br>2.795<br>3.127<br>2.143                      | 5.105<br>1.534<br>2.758<br>3.315<br>2.141                   | 69<br>70<br>71<br>72<br>73                         |
| <b>2.940</b>  | <b>1.676</b>  | <b>1.600</b>  | <b>76</b>                                    | <b>1.264</b>  | <b>1.211</b>   | <b>53</b>                                   | <b>48.685</b>  | <b>25.415</b>  | <b>23.270</b>   | <b>12.343</b>   | <b>6.630</b>  | <b>5.713</b>  | <b>29.460</b>   | <b>14.607</b>  | <b>14.853</b>   |  |
| 254<br>515  | 140<br>264  | 134<br>254  | 6<br>10                                      | 114<br>251  | 111<br>244   | 3<br>7                                      | 2.751<br>7.245   | 1.366<br>3.585   | 1.385<br>3.660  | 695<br>1.902  | 324<br>1.042  | 371<br>860  | 1.304<br>2.632  | 698<br>1.503   | 606<br>1.129  | 74<br>75   |
| <b>769</b>  | <b>404</b>  | <b>388</b>  | <b>16</b>                                    | <b>365</b>  | <b>355</b>   | <b>10</b>                                   | <b>9.996</b>   | <b>4.951</b>   | <b>5.045</b>  | <b>2.597</b>  | <b>1.366</b>  | <b>1.231</b>  | <b>3.936</b>  | <b>2.201</b>   | <b>1.735</b>  |  |
| 739<br>684<br>559   | 390<br>378<br>297   | 372<br>348<br>278   | 18<br>30<br>19                               | 349<br>306<br>262   | 325<br>283<br>247  | 24<br>23<br>15                              | 11.573<br>9.243<br>10.116  | 5.839<br>4.479<br>5.154  | 5.734<br>4.764<br>4.962   | 2.881<br>2.267<br>2.026   | 1.464<br>1.157<br>1.064   | 1.417<br>1.110<br>962   | 6.410<br>6.262<br>4.986   | 3.381<br>3.513<br>2.752  | 3.029<br>2.749<br>2.234                                     | 76<br>77<br>78                                     |
| <b>1.982</b>  | <b>1.065</b>  | <b>998</b>  | <b>67</b>                                    | <b>917</b>  | <b>855</b>   | <b>62</b>                                   | <b>30.932</b>  | <b>15.472</b>  | <b>15.460</b>   | <b>7.174</b>  | <b>3.685</b>  | <b>3.489</b>  | <b>17.658</b>   | <b>9.646</b>   | <b>8.012</b>  |  |
| 470<br>345<br>597<br>278<br>412<br>776<br>209<br>280<br>372 | 256<br>185<br>325<br>155<br>244<br>415<br>106<br>146<br>195 | 251<br>182<br>313<br>151<br>222<br>403<br>105<br>141<br>187 | 5<br>3<br>12<br>4<br>22<br>12<br>1<br>5<br>8 | 214<br>160<br>272<br>123<br>168<br>361<br>103<br>134<br>177 | 211<br>158<br>265<br>116<br>155<br>349<br>99<br>133<br>172 | 3<br>2<br>7<br>7<br>13<br>12<br>4<br>1<br>5 | 9.256<br>5.830<br>17.547<br>5.441<br>11.783<br>18.720<br>3.517<br>5.719<br>7.572 | 4.747<br>2.977<br>9.189<br>2.817<br>6.270<br>10.019<br>1.834<br>2.864<br>3.935 | 4.509<br>2.853<br>8.358<br>2.624<br>5.513<br>8.701<br>1.683<br>2.855<br>3.637 | 1.998<br>1.401<br>3.018<br>1.141<br>1.551<br>2.444<br>589<br>1.119<br>1.257 | 1.034<br>711<br>1.566<br>623<br>822<br>1.305<br>292<br>577<br>678 | 964<br>690<br>518<br>666<br>729<br>1.139<br>297<br>542<br>579 | 2.198<br>1.964<br>863<br>268<br>419<br>1.175<br>1.209<br>1.004<br>1.533 | 1.206<br>1.058<br>596<br>268<br>34<br>260<br>626<br>575<br>798 | 992<br>906<br>267<br>398<br>385<br>915<br>583<br>429<br>735 | 79<br>80<br>81<br>82<br>83<br>84<br>85<br>86<br>87 |
| <b>3.739</b>  | <b>2.027</b>  | <b>1.955</b>  | <b>72</b>                                    | <b>1.712</b>  | <b>1.658</b>   | <b>54</b>                                   | <b>85.385</b>  | <b>44.652</b>  | <b>40.733</b>   | <b>14.518</b>   | <b>7.608</b>  | <b>6.910</b>  | <b>9.305</b>  | <b>4.229</b>   | <b>5.076</b>  |  |
| 348<br>183<br>242   | 205<br>99<br>140  | 195<br>96<br>130  | 10<br>3<br>10                                | 143<br>84<br>102  | 137<br>82<br>95  | 6<br>2<br>7                                 | 10.560<br>4.428<br>6.390   | 5.618<br>2.262<br>3.587  | 4.942<br>2.166<br>2.803   | 1.769<br>771<br>1.035   | 973<br>415<br>576   | 796<br>356<br>459   | 4.796<br>2.507<br>2.218   | 2.166<br>1.338<br>823  | 2.630<br>1.169<br>1.395                                     | 88<br>89<br>90                                     |
| <b>773</b>  | <b>444</b>  | <b>421</b>  | <b>23</b>                                    | <b>329</b>  | <b>314</b>   | <b>15</b>                                   | <b>21.378</b>  | <b>11.467</b>  | <b>9.911</b>  | <b>3.575</b>  | <b>1.964</b>  | <b>1.611</b>  | <b>9.521</b>  | <b>4.327</b>   | <b>5.194</b>  |  |
| <b>25.892</b>   | <b>14.312</b>   | <b>13.602</b>   | <b>710</b>                                   | <b>11.580</b>   | <b>10.961</b>  | <b>619</b>                                  | <b>675.612</b>   | <b>356.457</b>   | <b>319.155</b>  | <b>101.494</b>  | <b>55.140</b>   | <b>46.354</b>   | <b>206.493</b>  | <b>96.929</b>  | <b>109.564</b>  |  |

Segue : Tav. 1. — Movimento naturale della

Anno

| N. d'ordine | PROVINCIE<br>E<br>REGIONI              | POPOLAZIONE<br>MEDIA<br>PRESENTE<br>(a) | MATRIMONI     | NATI VIVI      |               |               |                  |                                |               |               |                  |                                |
|-------------|--|---|---------------|----------------|---------------|---------------|------------------|--------------------------------|---------------|---------------|------------------|--------------------------------|
|             |  |   |               | COMPLESSO      | M A S C H I   |               |                  |                                | F E M M I N E |               |                  |                                |
|             |  |   |               |                | Totale        | Legittimi     | Illegittimi      |                                | Totale        | Legittime     | Illegittime      |                                |
|             |  |   |               |                |               |               | rico-<br>nosciti | non<br>rico-<br>nosciti<br>(b) |               |               | rico-<br>noscite | non<br>rico-<br>noscite<br>(b) |
| 1           | Alessandria . . . . .                  | 487.493                                 | 2.501         | 5.940          | 3.035         | 2.952         | 74               | 9                              | 2.905         | 2.793         | 94               | 18                             |
| 2           | Asi . . . . .                          | 231.502                                 | 1.187         | 3.008          | 1.547         | 1.508         | 30               | 9                              | 1.461         | 1.431         | 23               | 7                              |
| 3           | Cuneo . . . . .                        | 599.156                                 | 3.306         | 9.853          | 4.987         | 4.799         | 175              | 13                             | 4.866         | 4.674         | 185              | 7                              |
| 4           | Novara . . . . .                       | 404.354                                 | 1.805         | 5.487          | 2.785         | 2.652         | 94               | 39                             | 2.702         | 2.564         | 112              | 26                             |
| 5           | Torino . . . . .                       | 1.368.291                               | 5.731         | 13.777         | 7.025         | 6.639         | 336              | 50                             | 6.752         | 6.366         | 334              | 52                             |
| 6           | Vercelli . . . . .                     | 362.176                                 | 1.515         | 4.159          | 2.227         | 2.119         | 91               | 17                             | 1.932         | 1.842         | 63               | 27                             |
|             | <b>Piemonte . . . . .</b>              | <b>3.452.972</b>                        | <b>16.045</b> | <b>42.224</b>  | <b>21.606</b> | <b>20.669</b> | <b>800</b>       | <b>137</b>                     | <b>20.618</b> | <b>19.670</b> | <b>811</b>       | <b>137</b>                     |
|             | <b>Valle d'Aosta . . . . .</b>         | <b>91.724</b>                           | <b>426</b>    | <b>1.578</b>   | <b>812</b>    | <b>737</b>    | <b>70</b>        | <b>5</b>                       | <b>766</b>    | <b>699</b>    | <b>60</b>        | <b>7</b>                       |
| 7           | Bergamo . . . . .                      | 637.199                                 | 2.876         | 15.735         | 7.995         | 7.805         | 117              | 73                             | 7.740         | 7.534         | 114              | 92                             |
| 8           | Brescia . . . . .                      | 794.278                                 | 3.886         | 17.969         | 9.235         | 8.874         | 349              | 12                             | 8.734         | 8.386         | 339              | 9                              |
| 9           | Como . . . . .                         | 509.690                                 | 2.405         | 9.454          | 4.918         | 4.784         | 130              | 4                              | 4.536         | 4.406         | 128              | 2                              |
| 10          | Crema . . . . .                        | 364.182                                 | 1.599         | 6.057          | 3.103         | 2.953         | 109              | 41                             | 2.954         | 2.827         | 92               | 35                             |
| 11          | Mantova . . . . .                      | 398.412                                 | 1.795         | 6.910          | 3.563         | 3.250         | 306              | 7                              | 3.347         | 3.045         | 297              | 5                              |
| 12          | Milano . . . . .                       | 2.330.242                               | 10.622        | 29.781         | 15.199        | 14.309        | 796              | 94                             | 14.882        | 13.833        | 691              | 58                             |
| 13          | Pavia . . . . .                        | 491.636                                 | 1.839         | 5.572          | 2.826         | 2.690         | 125              | 11                             | 2.746         | 2.618         | 117              | 11                             |
| 14          | Sondrio . . . . .                      | 148.014                                 | 637           | 3.229          | 1.649         | 1.583         | 65               | 1                              | 1.580         | 1.504         | 75               | 1                              |
| 15          | Varese . . . . .                       | 429.089                                 | 2.023         | 7.089          | 3.584         | 3.471         | 90               | 23                             | 3.505         | 3.388         | 98               | 19                             |
|             | <b>Lombardia . . . . .</b>             | <b>6.102.742</b>                        | <b>27.682</b> | <b>101.796</b> | <b>52.072</b> | <b>49.719</b> | <b>2.087</b>     | <b>266</b>                     | <b>49.724</b> | <b>47.541</b> | <b>1.951</b>     | <b>232</b>                     |
| 16          | Bolzano . . . . .                      | 286.371                                 | 772           | 6.127          | 3.135         | 2.833         | 297              | 5                              | 2.992         | 2.702         | 279              | 11                             |
| 17          | Trento . . . . .                       | 389.670                                 | 1.544         | 7.900          | 4.117         | 3.929         | 174              | 14                             | 3.783         | 3.628         | 144              | 11                             |
|             | <b>Trentino-Alto Adige . . . . .</b>   | <b>676.041</b>                          | <b>2.316</b>  | <b>14.027</b>  | <b>7.252</b>  | <b>6.762</b>  | <b>471</b>       | <b>19</b>                      | <b>6.775</b>  | <b>6.330</b>  | <b>423</b>       | <b>22</b>                      |
| 18          | Belluno . . . . .                      | 220.661                                 | 1.160         | 4.396          | 2.238         | 2.137         | 95               | 6                              | 2.158         | 2.040         | 115              | 3                              |
| 19          | Padova . . . . .                       | 681.889                                 | 2.705         | 15.234         | 7.956         | 7.470         | 471              | 15                             | 7.278         | 6.875         | 386              | 17                             |
| 20          | Rovigo . . . . .                       | 335.422                                 | 1.181         | 8.053          | 4.160         | 3.650         | 500              | 10                             | 3.893         | 3.437         | 444              | 12                             |
| 21          | Treviso . . . . .                      | 601.839                                 | 2.804         | 13.319         | 6.915         | 6.669         | 216              | 30                             | 6.404         | 6.187         | 184              | 33                             |
| 22          | Venezia . . . . .                      | 688.152                                 | 3.123         | 15.491         | 7.994         | 7.515         | 398              | 81                             | 7.497         | 7.121         | 309              | 67                             |
| 23          | Verona . . . . .                       | 617.657                                 | 2.518         | 11.630         | 5.913         | 5.626         | 276              | 11                             | 5.717         | 5.465         | 246              | 6                              |
| 24          | Vicenza . . . . .                      | 590.001                                 | 2.387         | 12.763         | 6.471         | 6.253         | 190              | 28                             | 6.292         | 6.078         | 188              | 26                             |
|             | <b>Veneto . . . . .</b>                | <b>3.735.621</b>                        | <b>15.878</b> | <b>80.886</b>  | <b>41.647</b> | <b>39.320</b> | <b>2.146</b>     | <b>181</b>                     | <b>39.239</b> | <b>37.203</b> | <b>1.872</b>     | <b>164</b>                     |
| 25          | Gorizia . . . . .                      | 135.917                                 | 684           | 2.079          | 1.038         | 935           | 94               | 9                              | 1.041         | 953           | 79               | 9                              |
| 26          | Udine . . . . .                        | 781.998                                 | 4.285         | 15.759         | 8.206         | 7.778         | 421              | 7                              | 7.553         | 7.161         | 384              | 8                              |
|             | <b>Friuli-Venezia Giulia . . . . .</b> | <b>917.915</b>                          | <b>4.969</b>  | <b>17.838</b>  | <b>9.244</b>  | <b>8.713</b>  | <b>515</b>       | <b>16</b>                      | <b>8.594</b>  | <b>8.114</b>  | <b>463</b>       | <b>17</b>                      |
| 27          | Genova . . . . .                       | 881.439                                 | 4.152         | 8.960          | 4.647         | 4.308         | 287              | 52                             | 4.313         | 3.996         | 282              | 35                             |
| 28          | Imperia . . . . .                      | 161.470                                 | 776           | 1.907          | 1.018         | 959           | 47               | 12                             | 889           | 824           | 54               | 11                             |
| 29          | La Spezia . . . . .                    | 239.594                                 | 1.121         | 2.997          | 1.514         | 1.514         | 71               | 7                              | 1.405         | 1.332         | 68               | 5                              |
| 30          | Savona . . . . .                       | 234.572                                 | 1.083         | 2.908          | 1.504         | 1.414         | 65               | 25                             | 1.404         | 1.322         | 59               | 23                             |
|             | <b>Liguria . . . . .</b>               | <b>1.517.075</b>                        | <b>7.132</b>  | <b>16.772</b>  | <b>8.761</b>  | <b>8.195</b>  | <b>470</b>       | <b>96</b>                      | <b>8.011</b>  | <b>7.474</b>  | <b>463</b>       | <b>74</b>                      |
| 31          | Bologna . . . . .                      | 749.325                                 | 2.759         | 9.808          | 5.043         | 4.576         | 390              | 77                             | 4.765         | 4.382         | 325              | 58                             |
| 32          | Ferrara . . . . .                      | 398.576                                 | 1.616         | 7.756          | 4.010         | 3.385         | 621              | 4                              | 3.746         | 3.108         | 635              | 3                              |
| 33          | Forlì . . . . .                        | 466.296                                 | 1.927         | 9.148          | 4.574         | 4.397         | 156              | 21                             | 4.574         | 4.434         | 122              | 18                             |
| 34          | Modena . . . . .                       | 480.666                                 | 2.244         | 8.218          | 4.169         | 3.842         | 308              | 19                             | 4.049         | 3.714         | 313              | 22                             |
| 35          | Parma . . . . .                        | 389.038                                 | 1.819         | 5.941          | 3.104         | 2.932         | 154              | 18                             | 2.837         | 2.634         | 175              | 28                             |
| 36          | Piacenza . . . . .                     | 301.426                                 | 1.216         | 4.555          | 2.365         | 2.208         | 130              | 27                             | 2.190         | 2.070         | 105              | 15                             |
| 37          | Ravenna . . . . .                      | 283.128                                 | 956           | 3.911          | 2.001         | 1.884         | 100              | 17                             | 1.910         | 1.803         | 95               | 12                             |
| 38          | Reggio Emilia . . . . .                | 378.983                                 | 1.827         | 6.185          | 3.169         | 2.941         | 208              | 20                             | 3.016         | 2.830         | 169              | 17                             |
|             | <b>Emilia-Romagna . . . . .</b>        | <b>3.447.438</b>                        | <b>14.364</b> | <b>55.522</b>  | <b>28.435</b> | <b>26.165</b> | <b>2.067</b>     | <b>203</b>                     | <b>27.087</b> | <b>24.975</b> | <b>1.939</b>     | <b>173</b>                     |
| 39          | Arezzo . . . . .                       | 317.873                                 | 1.399         | 5.313          | 2.733         | 2.635         | 78               | 20                             | 2.580         | 2.482         | 79               | 19                             |
| 40          | Firenze . . . . .                      | 878.592                                 | 3.613         | 11.972         | 6.215         | 5.922         | 244              | 49                             | 5.757         | 5.437         | 262              | 58                             |
| 41          | Grosseto . . . . .                     | 200.004                                 | 1.208         | 3.197          | 1.644         | 1.574         | 68               | 2                              | 1.553         | 1.478         | 65               | 10                             |
| 42          | Livorno . . . . .                      | 267.153                                 | 1.221         | 2.721          | 1.395         | 1.290         | 99               | 6                              | 1.326         | 1.224         | 92               | 10                             |
| 43          | Lucca . . . . .                        | 356.568                                 | 1.418         | 6.330          | 3.268         | 3.156         | 65               | 47                             | 3.062         | 2.950         | 68               | 44                             |
| 44          | Massa-Carrara (d) . . . . .            | 201.872                                 | 801           | 2.915          | 1.437         | 1.386         | 46               | 5                              | 1.478         | 1.428         | 44               | 6                              |
| 45          | Pisa . . . . .                         | 346.775                                 | 1.678         | 4.764          | 2.404         | 2.315         | 61               | 28                             | 2.360         | 2.300         | 48               | 12                             |
| 46          | Pistoia . . . . .                      | 211.304                                 | 1.147         | 3.392          | 1.739         | 1.667         | 60               | 12                             | 1.653         | 1.582         | 61               | 10                             |
| 47          | Siena . . . . .                        | 266.739                                 | 1.264         | 3.748          | 1.968         | 1.865         | 72               | 31                             | 1.780         | 1.705         | 60               | 15                             |
|             | <b>Toscana . . . . .</b>               | <b>3.046.880</b>                        | <b>13.749</b> | <b>44.352</b>  | <b>22.803</b> | <b>21.810</b> | <b>793</b>       | <b>200</b>                     | <b>21.549</b> | <b>20.586</b> | <b>779</b>       | <b>184</b>                     |

(a), (b), (c), (d) Cfr. le corrispondenti note a pag. 2.

popolazione - A) Province e Regioni.

1944

| COMPLESSO    | NATI MORTI   |              |                 |            |            |                 | MORTI (c)     |               |               |                     |              |              | ECCEDENZA NATI VIVI SUI MORTI |                |                | N. d'ordine |
|--------------|--------------|--------------|-----------------|------------|------------|-----------------|---------------|---------------|---------------|---------------------|--------------|--------------|-------------------------------|----------------|----------------|-------------|
|              | MASCHI       |              |                 | FEMMINE    |            |                 | COMPLESSO     |               |               | NEL 1° ANNO DI VITA |              |              | MF                            | M              | F              |             |
|              | Totale       | Legitimi     | Illegittimi (b) | Totale     | Legittime  | Illegittime (b) | MF            | M             | F             | MF                  | M            | F            |                               |                |                |             |
| 147          | 76           | 73           | 3               | 71         | 67         | 4               | 8.542         | 4.586         | 3.956         | 351                 | 190          | 161          | - 2.602                       | - 1.551        | - 1.051        | 1           |
| 77           | 44           | 42           | 2               | 33         | 32         | 1               | 4.053         | 2.142         | 1.911         | 189                 | 96           | 93           | - 1.045                       | - 595          | - 450          | 2           |
| 252          | 131          | 126          | 5               | 121        | 113        | 8               | 11.199        | 6.424         | 4.775         | 812                 | 438          | 374          | - 1.346                       | - 1.437        | - 91           | 3           |
| 101          | 62           | 53           | 9               | 39         | 36         | 3               | 6.691         | 3.675         | 3.016         | 358                 | 198          | 160          | - 1.204                       | - 890          | - 314          | 4           |
| 328          | 182          | 168          | 14              | 146        | 137        | 9               | 18.892        | 10.194        | 8.698         | 1.083               | 616          | 467          | - 5.115                       | - 3.169        | - 1.946        | 5           |
| 101          | 56           | 53           | 3               | 45         | 40         | 5               | 6.468         | 3.451         | 3.017         | 262                 | 159          | 103          | - 2.309                       | - 1.224        | - 1.085        | 6           |
| <b>1.006</b> | <b>551</b>   | <b>515</b>   | <b>36</b>       | <b>455</b> | <b>425</b> | <b>30</b>       | <b>55.845</b> | <b>30.472</b> | <b>25.373</b> | <b>3.055</b>        | <b>1.697</b> | <b>1.358</b> | <b>-13.621</b>                | <b>- 8.866</b> | <b>- 4.755</b> |             |
| <b>32</b>    | <b>16</b>    | <b>14</b>    | <b>2</b>        | <b>16</b>  | <b>15</b>  | <b>1</b>        | <b>1.681</b>  | <b>954</b>    | <b>727</b>    | <b>171</b>          | <b>88</b>    | <b>83</b>    | <b>- 103</b>                  | <b>- 142</b>   | <b>39</b>      |             |
| 316          | 168          | 158          | 10              | 148        | 142        | 6               | 10.575        | 5.405         | 5.170         | 2.278               | 1.258        | 1.020        | 5.160                         | 2.590          | 2.570          | 7           |
| 368          | 187          | 172          | 15              | 181        | 172        | 9               | 11.815        | 6.111         | 5.704         | 1.980               | 1.104        | 876          | 6.154                         | 3.124          | 3.030          | 8           |
| 190          | 108          | 106          | 2               | 82         | 77         | 5               | 8.435         | 4.302         | 4.133         | 879                 | 488          | 391          | 1.019                         | 616            | 403            | 9           |
| 118          | 66           | 61           | 5               | 52         | 49         | 3               | 5.860         | 2.931         | 2.929         | 632                 | 361          | 271          | 197                           | 172            | 25             | 10          |
| 137          | 73           | 64           | 9               | 64         | 60         | 4               | 5.468         | 2.983         | 2.485         | 490                 | 293          | 197          | 1.442                         | 580            | 862            | 11          |
| 593          | 317          | 292          | 25              | 276        | 253        | 23              | 26.914        | 14.504        | 12.410        | 2.860               | 1.580        | 1.280        | 2.867                         | 695            | 2.172          | 12          |
| 169          | 110          | 103          | 7               | 59         | 55         | 4               | 7.324         | 3.925         | 3.399         | 401                 | 230          | 171          | - 1.752                       | - 1.099        | - 653          | 13          |
| 75           | 46           | 42           | 4               | 29         | 28         | 1               | 2.338         | 1.185         | 1.153         | 263                 | 139          | 124          | 891                           | 464            | 427            | 14          |
| 131          | 72           | 67           | 5               | 59         | 54         | 5               | 6.344         | 3.176         | 3.168         | 582                 | 321          | 261          | 745                           | 408            | 337            | 15          |
| <b>2.097</b> | <b>1.147</b> | <b>1.065</b> | <b>82</b>       | <b>950</b> | <b>890</b> | <b>60</b>       | <b>85.073</b> | <b>44.522</b> | <b>40.551</b> | <b>10.365</b>       | <b>5.774</b> | <b>4.591</b> | <b>16.723</b>                 | <b>7.550</b>   | <b>9.173</b>   |             |
| 126          | 70           | 69           | 1               | 56         | 45         | 11              | 3.597         | 1.848         | 1.749         | 551                 | 298          | 253          | 2.530                         | 1.287          | 1.243          | 16          |
| 161          | 72           | 64           | 8               | 89         | 83         | 6               | 6.606         | 3.436         | 3.170         | 658                 | 389          | 269          | 1.294                         | 681            | 613            | 17          |
| <b>287</b>   | <b>142</b>   | <b>133</b>   | <b>9</b>        | <b>145</b> | <b>128</b> | <b>17</b>       | <b>10.203</b> | <b>5.284</b>  | <b>4.919</b>  | <b>1.209</b>        | <b>687</b>   | <b>522</b>   | <b>3.824</b>                  | <b>1.968</b>   | <b>1.856</b>   |             |
| 99           | 47           | 40           | 7               | 52         | 49         | 3               | 3.449         | 1.869         | 1.580         | 272                 | 144          | 128          | 947                           | 369            | 578            | 18          |
| 304          | 164          | 152          | 12              | 140        | 133        | 7               | 8.356         | 4.431         | 3.925         | 1.086               | 585          | 501          | 6.878                         | 3.525          | 3.353          | 19          |
| 197          | 121          | 93           | 28              | 76         | 68         | 8               | 4.087         | 2.226         | 1.861         | 615                 | 361          | 254          | 3.966                         | 1.934          | 2.032          | 20          |
| 263          | 154          | 143          | 11              | 109        | 100        | 9               | 7.919         | 4.141         | 3.778         | 835                 | 463          | 372          | 5.400                         | 2.774          | 2.626          | 21          |
| 260          | 145          | 134          | 11              | 115        | 104        | 11              | 8.566         | 4.577         | 3.989         | 1.207               | 668          | 539          | 6.925                         | 3.417          | 3.508          | 22          |
| 212          | 106          | 103          | 3               | 106        | 95         | 11              | 8.596         | 4.540         | 4.056         | 905                 | 523          | 382          | 3.034                         | 1.373          | 1.661          | 23          |
| 233          | 131          | 125          | 6               | 102        | 99         | 3               | 7.881         | 4.291         | 3.590         | 847                 | 483          | 364          | 4.882                         | 2.180          | 2.702          | 24          |
| <b>1.568</b> | <b>868</b>   | <b>790</b>   | <b>78</b>       | <b>700</b> | <b>648</b> | <b>52</b>       | <b>48.854</b> | <b>26.075</b> | <b>22.779</b> | <b>5.767</b>        | <b>3.227</b> | <b>2.540</b> | <b>32.032</b>                 | <b>15.572</b>  | <b>16.460</b>  |             |
| 54           | 25           | 18           | 7               | 29         | 22         | 7               | 1.972         | 1.136         | 836           | 117                 | 61           | 56           | 107                           | 98             | 205            | 25          |
| 255          | 137          | 130          | 7               | 118        | 109        | 9               | 10.974        | 5.960         | 5.014         | 1.084               | 640          | 444          | 4.785                         | 2.246          | 2.539          | 26          |
| <b>309</b>   | <b>162</b>   | <b>148</b>   | <b>14</b>       | <b>147</b> | <b>131</b> | <b>16</b>       | <b>12.946</b> | <b>7.096</b>  | <b>5.850</b>  | <b>1.201</b>        | <b>701</b>   | <b>500</b>   | <b>4.892</b>                  | <b>2.148</b>   | <b>2.744</b>   |             |
| 225          | 123          | 108          | 15              | 102        | 92         | 10              | 13.072        | 6.918         | 6.154         | 930                 | 510          | 420          | - 4.112                       | - 2.271        | - 1.841        | 27          |
| 53           | 22           | 20           | 2               | 31         | 30         | 1               | 3.224         | 1.854         | 1.370         | 173                 | 91           | 82           | - 1.317                       | - 836          | - 481          | 28          |
| 74           | 44           | 41           | 3               | 30         | 26         | 4               | 2.915         | 1.671         | 1.244         | 200                 | 107          | 93           | 82                            | 79             | 161            | 29          |
| 63           | 31           | 25           | 6               | 32         | 27         | 5               | 3.660         | 1.952         | 1.708         | 205                 | 111          | 94           | - 752                         | - 448          | - 304          | 30          |
| <b>415</b>   | <b>220</b>   | <b>194</b>   | <b>26</b>       | <b>195</b> | <b>175</b> | <b>20</b>       | <b>22.871</b> | <b>12.395</b> | <b>10.476</b> | <b>1.508</b>        | <b>819</b>   | <b>689</b>   | <b>- 6.099</b>                | <b>- 3.634</b> | <b>- 2.465</b> |             |
| 177          | 106          | 94           | 12              | 71         | 69         | 2               | 14.380        | 8.017         | 6.363         | 779                 | 434          | 345          | - 4.572                       | - 2.974        | - 1.598        | 31          |
| 116          | 62           | 50           | 12              | 54         | 51         | 3               | 5.016         | 2.684         | 2.332         | 510                 | 283          | 227          | 2.740                         | 1.326          | 1.414          | 32          |
| 177          | 106          | 103          | 3               | 71         | 69         | 2               | 11.079        | 6.141         | 4.938         | 1.030               | 535          | 495          | - 1.931                       | - 1.567        | - 364          | 33          |
| 156          | 92           | 83           | 9               | 64         | 54         | 10              | 7.085         | 4.098         | 2.987         | 648                 | 367          | 281          | - 1.133                       | - 71           | - 1.062        | 34          |
| 131          | 61           | 54           | 7               | 70         | 67         | 3               | 6.052         | 3.373         | 2.679         | 365                 | 207          | 158          | - 111                         | - 269          | - 158          | 35          |
| 110          | 51           | 45           | 6               | 59         | 52         | 7               | 4.362         | 2.392         | 1.970         | 306                 | 162          | 144          | - 193                         | - 27           | - 220          | 36          |
| 82           | 43           | 39           | 4               | 39         | 35         | 4               | 6.313         | 3.588         | 2.725         | 254                 | 144          | 110          | - 2.402                       | - 1.587        | - 815          | 37          |
| 134          | 75           | 68           | 7               | 59         | 53         | 6               | 5.598         | 3.216         | 2.382         | 433                 | 251          | 182          | 587                           | 47             | 634            | 38          |
| <b>1.083</b> | <b>596</b>   | <b>536</b>   | <b>60</b>       | <b>487</b> | <b>450</b> | <b>37</b>       | <b>59.885</b> | <b>33.509</b> | <b>26.376</b> | <b>4.325</b>        | <b>2.383</b> | <b>1.942</b> | <b>- 4.363</b>                | <b>- 5.074</b> | <b>711</b>     |             |
| 141          | 72           | 67           | 5               | 69         | 66         | 3               | 7.297         | 4.268         | 3.029         | 607                 | 334          | 273          | - 1.984                       | - 1.535        | - 449          | 39          |
| 248          | 136          | 125          | 11              | 112        | 108        | 4               | 19.529        | 10.738        | 8.791         | 1.121               | 611          | 510          | - 7.557                       | - 4.523        | - 3.034        | 40          |
| 68           | 37           | 37           | -               | 31         | 31         | -               | 3.025         | 1.792         | 1.233         | 229                 | 117          | 112          | 172                           | 148            | 320            | 41          |
| 66           | 30           | 26           | 4               | 36         | 32         | 4               | 3.461         | 1.959         | 1.502         | 171                 | 101          | 70           | - 740                         | - 564          | - 176          | 42          |
| 155          | 82           | 72           | 10              | 73         | 66         | 7               | 7.040         | 3.783         | 3.257         | 472                 | 254          | 218          | - 710                         | - 515          | - 195          | 43          |
| 79           | 36           | 32           | 4               | 43         | 33         | 10              | 3.394         | 1.938         | 1.456         | 228                 | 127          | 101          | - 479                         | - 501          | - 22           | 44          |
| 102          | 55           | 54           | 1               | 47         | 43         | 4               | 8.112         | 4.553         | 3.559         | 397                 | 234          | 163          | - 3.448                       | - 2.149        | - 1.199        | 45          |
| 57           | 32           | 27           | 5               | 25         | 23         | 2               | 3.870         | 2.142         | 1.728         | 262                 | 140          | 122          | - 478                         | - 403          | - 75           | 46          |
| 44           | 24           | 23           | 1               | 20         | 18         | 2               | 6.414         | 3.603         | 2.811         | 346                 | 191          | 155          | - 2.666                       | - 1.635        | - 1.031        | 47          |
| <b>960</b>   | <b>504</b>   | <b>463</b>   | <b>41</b>       | <b>456</b> | <b>420</b> | <b>36</b>       | <b>62.142</b> | <b>34.776</b> | <b>27.366</b> | <b>3.833</b>        | <b>2.109</b> | <b>1.724</b> | <b>-17.790</b>                | <b>-11.973</b> | <b>- 5.817</b> |             |

Segue : Tav. 1. — Movimento naturale della

Segue : A n n o

| N. d'ordine | PROVINCIE<br>E<br>REGIONI         | POPOLAZIONE<br>MEDIA<br>PRESENTE<br>(a) | MATRIMONI      | NATI VIVI      |                |                |                    |                                  |                |                |                    |                                  |
|-------------|-----------------------------------|---|----------------|----------------|----------------|----------------|--------------------|----------------------------------|----------------|----------------|--------------------|----------------------------------|
|             |                                   |   |                | COMPLESSO      | M A S C H I    |                |                    |                                  | F E M M I N E  |                |                    |                                  |
|             |                                   |   |                |                | Totale         | Legittimi      | Illegittimi        |                                  | Totale         | Legittime      | Illegittime        |                                  |
|             |                                   |   |                |                |                |                | rico-<br>noscciuti | non<br>rico-<br>noscciuti<br>(b) |                |                | rico-<br>noscciute | non<br>rico-<br>noscciute<br>(b) |
| 48          | Perugia . . . . .                 | 555.476                                 | 3.263          | 10.567         | 5.460          | 5.269          | 148                | 43                               | 5.107          | 4.942          | 123                | 42                               |
| 49          | Terni . . . . .                   | 208.730                                 | 1.048          | 3.372          | 1.675          | 1.583          | 71                 | 21                               | 1.697          | 1.622          | 63                 | 12                               |
|             | <b>Umbria . . . . .</b>           | <b>764.206</b>                          | <b>4.311</b>   | <b>13.939</b>  | <b>7.135</b>   | <b>6.852</b>   | <b>219</b>         | <b>64</b>                        | <b>6.804</b>   | <b>6.564</b>   | <b>186</b>         | <b>54</b>                        |
| 50          | Ancona . . . . .                  | 384.192                                 | 1.540          | 6.641          | 3.391          | 3.277          | 76                 | 38                               | 3.250          | 3.133          | 64                 | 53                               |
| 51          | Ascoli Piceno . . . . .           | 316.018                                 | 1.342          | 5.656          | 2.902          | 2.811          | 47                 | 44                               | 2.754          | 2.666          | 47                 | 41                               |
| 52          | Macerata . . . . .                | 293.912                                 | 1.382          | 5.221          | 2.663          | 2.571          | 71                 | 21                               | 2.558          | 2.491          | 50                 | 17                               |
| 53          | Pesaro e Urbino . . . . .         | 321.841                                 | 1.299          | 6.429          | 3.286          | 3.180          | 92                 | 14                               | 3.143          | 3.067          | 61                 | 15                               |
|             | <b>Marche . . . . .</b>           | <b>1.315.963</b>                        | <b>5.563</b>   | <b>23.947</b>  | <b>12.242</b>  | <b>11.839</b>  | <b>286</b>         | <b>117</b>                       | <b>11.705</b>  | <b>11.357</b>  | <b>222</b>         | <b>126</b>                       |
| 54          | Frosinone . . . . .               | 457.815                                 | 1.221          | 5.219          | 2.735          | 2.665          | 52                 | 18                               | 2.484          | 2.408          | 52                 | 24                               |
| 55          | Latina . . . . .                  | 268.001                                 | 820            | 3.552          | 1.840          | 1.778          | 58                 | 4                                | 1.712          | 1.644          | 65                 | 3                                |
| 56          | Rieti . . . . .                   | 172.669                                 | 892            | 3.518          | 1.826          | 1.780          | 35                 | 11                               | 1.692          | 1.629          | 55                 | 8                                |
| 57          | Roma . . . . .                    | 1.941.655                               | 9.718          | 30.433         | 15.775         | 14.415         | 1.093              | 267                              | 14.658         | 13.411         | 1.001              | 246                              |
| 58          | Viterbo . . . . .                 | 239.630                                 | 1.646          | 4.693          | 2.446          | 2.377          | 55                 | 14                               | 2.247          | 2.183          | 46                 | 18                               |
|             | <b>Lazio . . . . .</b>            | <b>3.079.770</b>                        | <b>14.297</b>  | <b>47.415</b>  | <b>24.622</b>  | <b>23.015</b>  | <b>1.293</b>       | <b>314</b>                       | <b>22.793</b>  | <b>21.275</b>  | <b>1.219</b>       | <b>299</b>                       |
| 59          | Campobasso . . . . .              | 399.945                                 | 1.886          | 6.957          | 3.689          | 3.597          | 82                 | 10                               | 3.268          | 3.180          | 79                 | 9                                |
| 60          | Chieti . . . . .                  | 390.404                                 | 1.800          | 6.521          | 3.382          | 3.252          | 104                | 26                               | 3.139          | 3.023          | 89                 | 27                               |
| 61          | L'Aquila . . . . .                | 361.425                                 | 1.039          | 4.986          | 2.573          | 2.507          | 45                 | 21                               | 2.413          | 2.340          | 41                 | 32                               |
| 62          | Pescara . . . . .                 | 227.710                                 | 734            | 3.133          | 1.609          | 1.562          | 28                 | 19                               | 1.524          | 1.450          | 37                 | 37                               |
| 63          | Teramo . . . . .                  | 257.716                                 | 1.293          | 5.627          | 2.900          | 2.820          | 79                 | 1                                | 2.727          | 2.646          | 81                 | —                                |
|             | <b>Abruzzi e Molise . . . . .</b> | <b>1.637.200</b>                        | <b>6.752</b>   | <b>27.224</b>  | <b>14.153</b>  | <b>13.738</b>  | <b>338</b>         | <b>77</b>                        | <b>13.071</b>  | <b>12.639</b>  | <b>327</b>         | <b>105</b>                       |
| 64          | Avellino . . . . .                | 468.788                                 | 2.418          | 10.570         | 5.442          | 5.307          | 103                | 32                               | 5.128          | 4.992          | 93                 | 43                               |
| 65          | Benevento . . . . .               | 320.498                                 | 1.409          | 6.673          | 3.380          | 3.293          | 73                 | 14                               | 3.293          | 3.198          | 73                 | 22                               |
| 66          | Caserta . . . . .                 | 547.123                                 | 2.615          | 12.170         | 6.274          | 6.079          | 134                | 61                               | 5.896          | 5.726          | 128                | 42                               |
| 67          | Napoli . . . . .                  | 1.883.100                               | 11.427         | 43.287         | 22.402         | 21.193         | 846                | 363                              | 20.885         | 19.694         | 822                | 369                              |
| 68          | Salerno . . . . .                 | 765.344                                 | 2.776          | 13.080         | 6.646          | 6.411          | 171                | 64                               | 6.434          | 6.183          | 178                | 73                               |
|             | <b>Campania . . . . .</b>         | <b>3.984.853</b>                        | <b>20.645</b>  | <b>85.780</b>  | <b>44.144</b>  | <b>42.283</b>  | <b>1.327</b>       | <b>534</b>                       | <b>41.636</b>  | <b>39.793</b>  | <b>1.294</b>       | <b>549</b>                       |
| 69          | Bari . . . . .                    | 1.081.393                               | 6.101          | 22.651         | 11.578         | 11.178         | 303                | 97                               | 11.073         | 10.706         | 288                | 79                               |
| 70          | Brindisi . . . . .                | 281.978                                 | 1.603          | 5.917          | 3.002          | 2.878          | 115                | 9                                | 2.915          | 2.794          | 109                | 12                               |
| 71          | Foggia . . . . .                  | 588.797                                 | 3.767          | 14.800         | 7.595          | 7.442          | 117                | 36                               | 7.205          | 7.055          | 114                | 36                               |
| 72          | Lecce . . . . .                   | 563.820                                 | 3.349          | 13.951         | 7.138          | 6.937          | 156                | 45                               | 6.813          | 6.622          | 148                | 43                               |
| 73          | Taranto . . . . .                 | 394.244                                 | 2.676          | 10.229         | 5.285          | 5.081          | 165                | 39                               | 4.944          | 4.756          | 156                | 32                               |
|             | <b>Puglia . . . . .</b>           | <b>2.910.232</b>                        | <b>17.496</b>  | <b>67.548</b>  | <b>34.598</b>  | <b>33.516</b>  | <b>856</b>         | <b>226</b>                       | <b>32.950</b>  | <b>31.933</b>  | <b>815</b>         | <b>202</b>                       |
| 74          | Matera . . . . .                  | 164.133                                 | 741            | 4.170          | 2.179          | 2.123          | 50                 | 6                                | 1.991          | 1.932          | 57                 | 2                                |
| 75          | Potenza . . . . .                 | 418.662                                 | 1.741          | 8.781          | 4.471          | 4.358          | 86                 | 27                               | 4.310          | 4.195          | 90                 | 25                               |
|             | <b>Basilicata . . . . .</b>       | <b>582.795</b>                          | <b>2.482</b>   | <b>12.951</b>  | <b>6.650</b>   | <b>6.481</b>   | <b>136</b>         | <b>33</b>                        | <b>6.301</b>   | <b>6.127</b>   | <b>147</b>         | <b>27</b>                        |
| 76          | Catanzaro . . . . .               | 654.766                                 | 3.475          | 17.698         | 9.177          | 8.791          | 311                | 75                               | 8.521          | 8.157          | 285                | 79                               |
| 77          | Cosenza . . . . .                 | 630.491                                 | 2.861          | 14.332         | 7.446          | 7.097          | 295                | 54                               | 6.886          | 6.501          | 327                | 58                               |
| 78          | Reggio di Calabria . . . . .      | 609.841                                 | 2.479          | 11.223         | 5.835          | 5.612          | 169                | 54                               | 5.388          | 5.165          | 160                | 63                               |
|             | <b>Calabria . . . . .</b>         | <b>1.895.098</b>                        | <b>8.815</b>   | <b>43.253</b>  | <b>22.458</b>  | <b>21.500</b>  | <b>775</b>         | <b>183</b>                       | <b>20.795</b>  | <b>19.823</b>  | <b>772</b>         | <b>200</b>                       |
| 79          | Agrigento . . . . .               | 446.921                                 | 2.838          | 10.892         | 5.637          | 5.555          | 67                 | 15                               | 5.255          | 5.188          | 48                 | 19                               |
| 80          | Caltanissetta . . . . .           | 277.751                                 | 1.950          | 7.667          | 3.988          | 3.941          | 44                 | 3                                | 3.679          | 3.620          | 57                 | 2                                |
| 81          | Catania . . . . .                 | 737.580                                 | 5.496          | 16.778         | 8.654          | 8.292          | 274                | 88                               | 8.124          | 7.802          | 242                | 80                               |
| 82          | Enna . . . . .                    | 233.349                                 | 1.469          | 5.147          | 2.668          | 2.613          | 43                 | 12                               | 2.479          | 2.429          | 40                 | 10                               |
| 83          | Messina . . . . .                 | 641.944                                 | 3.125          | 11.258         | 5.740          | 5.457          | 185                | 98                               | 5.518          | 5.207          | 179                | 132                              |
| 84          | Palermo . . . . .                 | 944.211                                 | 6.305          | 20.659         | 10.533         | 10.073         | 329                | 131                              | 10.126         | 9.767          | 266                | 93                               |
| 85          | Ragusa . . . . .                  | 233.639                                 | 1.717          | 4.530          | 2.316          | 2.269          | 26                 | 21                               | 2.214          | 2.176          | 26                 | 12                               |
| 86          | Siracusa . . . . .                | 301.369                                 | 1.905          | 5.382          | 2.851          | 2.774          | 57                 | 20                               | 2.531          | 2.459          | 54                 | 18                               |
| 87          | Trapani . . . . .                 | 402.795                                 | 2.554          | 8.613          | 4.381          | 4.287          | 79                 | 15                               | 4.232          | 4.109          | 96                 | 27                               |
|             | <b>Sicilia . . . . .</b>          | <b>4.219.559</b>                        | <b>27.359</b>  | <b>90.926</b>  | <b>46.768</b>  | <b>45.261</b>  | <b>1.104</b>       | <b>403</b>                       | <b>44.158</b>  | <b>42.757</b>  | <b>1.008</b>       | <b>393</b>                       |
| 88          | Cagliari . . . . .                | 584.191                                 | 2.367          | 12.569         | 6.501          | 6.222          | 255                | 24                               | 6.068          | 5.819          | 226                | 23                               |
| 89          | Nuoro . . . . .                   | 238.464                                 | 979            | 6.190          | 3.189          | 3.122          | 65                 | 2                                | 3.001          | 2.930          | 70                 | 1                                |
| 90          | Sassari . . . . .                 | 333.533                                 | 1.757          | 8.009          | 4.141          | 3.983          | 107                | 51                               | 3.868          | 3.721          | 102                | 45                               |
|             | <b>Sardegna . . . . .</b>         | <b>1.156.188</b>                        | <b>5.103</b>   | <b>26.768</b>  | <b>13.831</b>  | <b>13.327</b>  | <b>427</b>         | <b>77</b>                        | <b>12.937</b>  | <b>12.470</b>  | <b>398</b>         | <b>69</b>                        |
|             | <b>ITALIA . . . . .</b>           | <b>44.534.272</b>                       | <b>215.384</b> | <b>814.746</b> | <b>419.233</b> | <b>399.902</b> | <b>16.180</b>      | <b>3.151</b>                     | <b>395.513</b> | <b>377.330</b> | <b>15.149</b>      | <b>3.034</b>                     |

(a), (b), (c) Cfr. le corrispondenti note a pag. 2.

popolazione - A) Province e Regioni.

1944

| COMPLESSO     | NATI          |                |                      |               |                |                      | MORTI (c)      |                |                |                     |               |               | ECCEDENZIA NATI VIVI SUI MORTI |               |               | N. d'ordine |
|---------------|---------------|----------------|----------------------|---------------|----------------|----------------------|----------------|----------------|----------------|---------------------|---------------|---------------|--------------------------------|---------------|---------------|-------------|
|               | MASCHE        |                |                      | FEMMINE       |                |                      | COMPLESSO      |                |                | NEL 1° ANNO DI VITA |               |               | MF                             | M             | F             |             |
|               | Totale        | Legit-<br>timi | Illegit-<br>timi (b) | Totale        | Legit-<br>time | Illegit-<br>time (b) | MF             | M              | F              | MF                  | M             | F             |                                |               |               |             |
| 345           | 205           | 194            | 11                   | 140           | 130            | 10                   | 9.586          | 5.262          | 4.324          | 917                 | 516           | 401           | 981                            | 198           | 783           | 48          |
| 118           | 72            | 68             | 4                    | 46            | 45             | 1                    | 3.100          | 1.768          | 1.332          | 301                 | 169           | 132           | 272                            | 93            | 365           | 49          |
| <b>463</b>    | <b>277</b>    | <b>262</b>     | <b>15</b>            | <b>186</b>    | <b>175</b>     | <b>11</b>            | <b>12.686</b>  | <b>7.030</b>   | <b>5.656</b>   | <b>1.218</b>        | <b>685</b>    | <b>533</b>    | <b>1.253</b>                   | <b>105</b>    | <b>1.148</b>  |             |
| 164           | 92            | 84             | 8                    | 72            | 68             | 4                    | 7.126          | 3.959          | 3.167          | 611                 | 312           | 299           | 485                            | 568           | 83            | 50          |
| 146           | 91            | 87             | 4                    | 55            | 53             | 2                    | 4.470          | 2.312          | 2.158          | 451                 | 252           | 199           | 1.186                          | 590           | 596           | 51          |
| 142           | 77            | 76             | 1                    | 65            | 57             | 8                    | 4.689          | 2.531          | 2.158          | 428                 | 229           | 199           | 532                            | 132           | 400           | 52          |
| 187           | 106           | 103            | 3                    | 81            | 76             | 5                    | 6.341          | 3.428          | 2.913          | 738                 | 397           | 341           | 88                             | 142           | 230           | 53          |
| <b>639</b>    | <b>366</b>    | <b>350</b>     | <b>16</b>            | <b>273</b>    | <b>254</b>     | <b>19</b>            | <b>22.626</b>  | <b>12.230</b>  | <b>10.396</b>  | <b>2.228</b>        | <b>1.190</b>  | <b>1.038</b>  | <b>1.321</b>                   | <b>12</b>     | <b>1.309</b>  |             |
| 161           | 83            | 78             | 5                    | 78            | 75             | 3                    | 5.226          | 2.813          | 2.413          | 595                 | 333           | 262           | 7                              | 78            | 71            | 54          |
| 78            | 48            | 43             | 5                    | 30            | 27             | 3                    | 4.029          | 2.224          | 1.805          | 438                 | 240           | 198           | 477                            | 384           | 93            | 55          |
| 106           | 66            | 64             | 2                    | 40            | 39             | 1                    | 3.008          | 1.725          | 1.283          | 333                 | 176           | 157           | 510                            | 101           | 409           | 56          |
| 584           | 329           | 297            | 32                   | 255           | 227            | 28                   | 32.258         | 17.876         | 14.382         | 3.679               | 2.030         | 1.649         | 1.825                          | 2.101         | 276           | 57          |
| 146           | 76            | 73             | 3                    | 70            | 68             | 2                    | 4.904          | 2.648          | 2.256          | 414                 | 243           | 171           | 211                            | 202           | 9             | 58          |
| <b>1.075</b>  | <b>602</b>    | <b>555</b>     | <b>47</b>            | <b>473</b>    | <b>436</b>     | <b>37</b>            | <b>49.425</b>  | <b>27.286</b>  | <b>22.139</b>  | <b>5.459</b>        | <b>3.022</b>  | <b>2.437</b>  | <b>2.010</b>                   | <b>2.664</b>  | <b>654</b>    |             |
| 272           | 150           | 142            | 8                    | 122           | 119            | 3                    | 5.158          | 2.523          | 2.635          | 781                 | 447           | 334           | 1.799                          | 1.166         | 633           | 59          |
| 243           | 138           | 130            | 8                    | 105           | 99             | 6                    | 6.250          | 3.126          | 3.124          | 793                 | 414           | 379           | 271                            | 256           | 15            | 60          |
| 157           | 89            | 84             | 5                    | 68            | 66             | 2                    | 4.432          | 2.257          | 2.175          | 597                 | 312           | 285           | 554                            | 316           | 238           | 61          |
| 116           | 65            | 63             | 2                    | 51            | 46             | 5                    | 2.401          | 1.242          | 1.159          | 368                 | 181           | 187           | 732                            | 367           | 365           | 62          |
| 160           | 83            | 82             | 1                    | 77            | 74             | 3                    | 3.926          | 2.022          | 1.904          | 470                 | 256           | 214           | 1.701                          | 878           | 823           | 63          |
| <b>948</b>    | <b>525</b>    | <b>501</b>     | <b>24</b>            | <b>423</b>    | <b>404</b>     | <b>19</b>            | <b>22.167</b>  | <b>11.170</b>  | <b>10.997</b>  | <b>3.009</b>        | <b>1.610</b>  | <b>1.399</b>  | <b>5.057</b>                   | <b>2.983</b>  | <b>2.074</b>  |             |
| 397           | 226           | 217            | 9                    | 171           | 164            | 7                    | 6.539          | 3.227          | 3.312          | 1.239               | 660           | 579           | 4.031                          | 2.215         | 1.816         | 64          |
| 298           | 167           | 161            | 6                    | 131           | 124            | 7                    | 4.557          | 2.281          | 2.276          | 678                 | 361           | 317           | 2.116                          | 1.099         | 1.017         | 65          |
| 431           | 251           | 240            | 11                   | 180           | 175            | 5                    | 8.866          | 4.670          | 4.196          | 1.585               | 851           | 734           | 3.304                          | 1.604         | 1.700         | 66          |
| 1.689         | 935           | 841            | 94                   | 754           | 684            | 70                   | 35.875         | 19.676         | 16.199         | 6.084               | 3.304         | 2.780         | 7.412                          | 2.726         | 4.686         | 67          |
| 455           | 276           | 254            | 22                   | 179           | 167            | 12                   | 9.083          | 4.774          | 4.309          | 1.550               | 799           | 751           | 3.997                          | 1.872         | 2.125         | 68          |
| <b>3.270</b>  | <b>1.855</b>  | <b>1.713</b>   | <b>142</b>           | <b>1.415</b>  | <b>1.314</b>   | <b>101</b>           | <b>64.920</b>  | <b>34.628</b>  | <b>30.292</b>  | <b>11.136</b>       | <b>5.975</b>  | <b>5.161</b>  | <b>20.860</b>                  | <b>9.516</b>  | <b>11.344</b> |             |
| 869           | 473           | 450            | 23                   | 396           | 364            | 32                   | 14.713         | 7.838          | 6.875          | 3.498               | 1.855         | 1.643         | 7.938                          | 3.740         | 4.198         | 69          |
| 281           | 148           | 133            | 15                   | 133           | 119            | 14                   | 3.194          | 1.742          | 1.452          | 732                 | 397           | 335           | 2.723                          | 1.260         | 1.463         | 70          |
| 583           | 314           | 304            | 10                   | 269           | 262            | 7                    | 8.252          | 4.077          | 4.175          | 1.977               | 1.053         | 924           | 6.548                          | 3.518         | 3.030         | 71          |
| 505           | 274           | 262            | 12                   | 231           | 219            | 12                   | 8.640          | 4.581          | 4.059          | 1.973               | 1.017         | 956           | 5.311                          | 2.557         | 2.754         | 72          |
| 423           | 212           | 197            | 15                   | 211           | 196            | 15                   | 5.362          | 2.807          | 2.555          | 1.338               | 729           | 609           | 4.867                          | 2.478         | 2.389         | 73          |
| <b>2.661</b>  | <b>1.421</b>  | <b>1.346</b>   | <b>75</b>            | <b>1.240</b>  | <b>1.160</b>   | <b>80</b>            | <b>40.161</b>  | <b>21.045</b>  | <b>19.116</b>  | <b>9.518</b>        | <b>5.051</b>  | <b>4.467</b>  | <b>27.387</b>                  | <b>13.553</b> | <b>13.834</b> |             |
| 216           | 107           | 104            | 3                    | 109           | 106            | 3                    | 2.417          | 1.212          | 1.205          | 547                 | 313           | 234           | 1.753                          | 967           | 786           | 74          |
| 454           | 239           | 233            | 6                    | 215           | 206            | 9                    | 5.989          | 2.951          | 3.038          | 1.304               | 720           | 584           | 2.792                          | 1.520         | 1.272         | 75          |
| <b>670</b>    | <b>346</b>    | <b>337</b>     | <b>9</b>             | <b>324</b>    | <b>312</b>     | <b>12</b>            | <b>8.406</b>   | <b>4.163</b>   | <b>4.243</b>   | <b>1.851</b>        | <b>1.033</b>  | <b>818</b>    | <b>4.545</b>                   | <b>2.487</b>  | <b>2.058</b>  |             |
| 669           | 384           | 357            | 27                   | 285           | 270            | 15                   | 9.424          | 4.710          | 4.714          | 2.314               | 1.195         | 1.119         | 8.274                          | 4.467         | 3.807         | 76          |
| 522           | 272           | 253            | 19                   | 250           | 221            | 29                   | 7.641          | 3.781          | 3.860          | 1.444               | 749           | 695           | 6.691                          | 3.665         | 3.026         | 77          |
| 334           | 197           | 179            | 18                   | 137           | 126            | 11                   | 6.855          | 3.555          | 3.300          | 1.355               | 722           | 633           | 4.368                          | 2.280         | 2.088         | 78          |
| <b>1.525</b>  | <b>853</b>    | <b>789</b>     | <b>64</b>            | <b>672</b>    | <b>617</b>     | <b>55</b>            | <b>23.920</b>  | <b>12.046</b>  | <b>11.874</b>  | <b>5.113</b>        | <b>2.666</b>  | <b>2.447</b>  | <b>19.333</b>                  | <b>10.412</b> | <b>8.921</b>  |             |
| 429           | 230           | 224            | 6                    | 199           | 195            | 4                    | 6.950          | 3.463          | 3.487          | 1.539               | 760           | 779           | 3.942                          | 2.174         | 1.768         | 79          |
| 324           | 176           | 174            | 2                    | 148           | 144            | 4                    | 4.306          | 2.095          | 2.211          | 1.134               | 552           | 582           | 3.361                          | 1.893         | 1.468         | 80          |
| 588           | 332           | 320            | 12                   | 256           | 249            | 7                    | 11.509         | 5.972          | 5.537          | 2.206               | 1.151         | 1.055         | 5.269                          | 2.682         | 2.587         | 81          |
| 233           | 118           | 113            | 5                    | 115           | 114            | 1                    | 3.673          | 1.888          | 1.785          | 908                 | 480           | 428           | 1.474                          | 780           | 694           | 82          |
| 298           | 160           | 146            | 14                   | 138           | 130            | 8                    | 8.715          | 4.739          | 3.976          | 984                 | 518           | 466           | 2.543                          | 1.001         | 1.542         | 83          |
| 659           | 362           | 347            | 15                   | 297           | 284            | 13                   | 12.678         | 6.731          | 5.947          | 1.989               | 1.043         | 946           | 7.981                          | 3.802         | 4.179         | 84          |
| 181           | 93            | 89             | 4                    | 88            | 84             | 4                    | 3.092          | 1.534          | 1.558          | 459                 | 232           | 227           | 1.438                          | 782           | 656           | 85          |
| 188           | 90            | 84             | 6                    | 98            | 93             | 5                    | 3.269          | 1.648          | 1.621          | 574                 | 282           | 292           | 2.113                          | 1.203         | 910           | 86          |
| 258           | 123           | 120            | 3                    | 135           | 134            | 1                    | 5.621          | 3.029          | 2.592          | 862                 | 467           | 395           | 2.992                          | 1.352         | 1.640         | 87          |
| <b>3.158</b>  | <b>1.684</b>  | <b>1.617</b>   | <b>67</b>            | <b>1.474</b>  | <b>1.427</b>   | <b>47</b>            | <b>59.813</b>  | <b>31.099</b>  | <b>28.714</b>  | <b>10.655</b>       | <b>5.485</b>  | <b>5.170</b>  | <b>31.113</b>                  | <b>15.669</b> | <b>15.444</b> |             |
| 289           | 164           | 156            | 8                    | 125           | 119            | 6                    | 7.525          | 4.312          | 3.213          | 1.233               | 675           | 558           | 5.044                          | 2.189         | 2.855         | 88          |
| 142           | 88            | 86             | 2                    | 54            | 53             | 1                    | 3.736          | 1.980          | 1.756          | 487                 | 261           | 226           | 2.454                          | 1.209         | 1.245         | 89          |
| 186           | 93            | 90             | 3                    | 93            | 90             | 3                    | 4.952          | 2.783          | 2.169          | 771                 | 404           | 367           | 3.057                          | 1.358         | 1.699         | 90          |
| <b>617</b>    | <b>345</b>    | <b>332</b>     | <b>13</b>            | <b>272</b>    | <b>262</b>     | <b>10</b>            | <b>16.213</b>  | <b>9.075</b>   | <b>7.138</b>   | <b>2.491</b>        | <b>1.340</b>  | <b>1.151</b>  | <b>10.555</b>                  | <b>4.756</b>  | <b>5.799</b>  |             |
| <b>22.783</b> | <b>12.480</b> | <b>11.660</b>  | <b>820</b>           | <b>10.303</b> | <b>9.643</b>   | <b>660</b>           | <b>679.837</b> | <b>364.855</b> | <b>314.982</b> | <b>84.112</b>       | <b>45.542</b> | <b>38.570</b> | <b>134.909</b>                 | <b>54.378</b> | <b>80.531</b> |             |

Segue: Tav. 1. — Movimento naturale della

A n n o

| N. d'ordine | PROVINCIE<br>E<br>REGIONI              | POPOLAZIONE<br>MEDIA<br>PRESENTE<br>(a) | MATRIMONI     | NATI VIVI     |               |               |                  |                                |               |               |                  |                                |
|-------------|--|---|---------------|---------------|---------------|---------------|------------------|--------------------------------|---------------|---------------|------------------|--------------------------------|
|             |  |   |               | COMPLESSO     | M A S C H I   |               |                  |                                | F E M M I N E |               |                  |                                |
|             |  |   |               |               | Totale        | Legittimi     | Illegittimi      |                                | Totale        | Legittime     | Illegittime      |                                |
|             |  |   |               |               |               |               | rico-<br>nosciti | non<br>rico-<br>nosciti<br>(b) |               |               | rico-<br>noscite | non<br>rico-<br>noscite<br>(b) |
| 1           | Alessandria . . . . .                  | 485.020                                 | 3.698         | 4.751         | 2.437         | 2.337         | 83               | 17                             | 2.314         | 2.216         | 85               | 13                             |
| 2           | Asti . . . . .                         | 230.152                                 | 2.257         | 2.448         | 1.283         | 1.247         | 30               | 6                              | 1.165         | 1.130         | 30               | 5                              |
| 3           | Cuneo . . . . .                        | 595.751                                 | 4.707         | 8.265         | 4.218         | 4.067         | 139              | 12                             | 4.047         | 3.908         | 132              | 7                              |
| 4           | Novara . . . . .                       | 403.109                                 | 2.400         | 4.668         | 2.417         | 2.289         | 103              | 25                             | 2.251         | 2.134         | 91               | 26                             |
| 5           | Torino . . . . .                       | 1.359.893                               | 9.225         | 12.547        | 6.457         | 6.114         | 280              | 63                             | 6.090         | 5.742         | 289              | 59                             |
| 6           | Vercelli . . . . .                     | 359.808                                 | 2.213         | 3.434         | 1.760         | 1.679         | 76               | 5                              | 1.674         | 1.590         | 75               | 9                              |
|             | <b>Piemonte . . . . .</b>              | <b>3.433.733</b>                        | <b>24.500</b> | <b>36.113</b> | <b>18.572</b> | <b>17.733</b> | <b>711</b>       | <b>128</b>                     | <b>17.541</b> | <b>16.720</b> | <b>702</b>       | <b>119</b>                     |
|             | <b>Valle d'Aosta . . . . .</b>         | <b>92.955</b>                           | <b>553</b>    | <b>1.319</b>  | <b>628</b>    | <b>561</b>    | <b>62</b>        | <b>5</b>                       | <b>691</b>    | <b>618</b>    | <b>69</b>        | <b>4</b>                       |
| 7           | Bergamo . . . . .                      | 642.202                                 | 4.249         | 13.993        | 7.169         | 6.964         | 106              | 99                             | 6.824         | 6.644         | 100              | 80                             |
| 8           | Brescia . . . . .                      | 799.434                                 | 5.628         | 15.483        | 7.859         | 7.464         | 383              | 12                             | 7.624         | 7.202         | 411              | 11                             |
| 9           | Como . . . . .                         | 511.947                                 | 3.526         | 8.410         | 4.365         | 4.227         | 134              | 4                              | 4.045         | 3.894         | 148              | 3                              |
| 10          | Cremona . . . . .                      | 364.505                                 | 2.394         | 5.026         | 2.574         | 2.431         | 109              | 34                             | 2.452         | 2.309         | 103              | 40                             |
| 11          | Mantova . . . . .                      | 399.542                                 | 2.908         | 5.721         | 2.871         | 2.540         | 326              | 5                              | 2.850         | 2.519         | 325              | 6                              |
| 12          | Milano . . . . .                       | 2.331.520                               | 14.772        | 28.389        | 14.713        | 13.941        | 701              | 71                             | 13.676        | 12.889        | 702              | 85                             |
| 13          | Pavia . . . . .                        | 490.308                                 | 3.192         | 4.858         | 2.511         | 2.369         | 128              | 14                             | 2.347         | 2.240         | 96               | 11                             |
| 14          | Sondrio . . . . .                      | 148.542                                 | 920           | 2.894         | 1.474         | 1.386         | 85               | 3                              | 1.420         | 1.360         | 58               | 2                              |
| 15          | Varese . . . . .                       | 430.321                                 | 2.740         | 6.199         | 3.196         | 3.088         | 99               | 9                              | 3.003         | 2.899         | 91               | 13                             |
|             | <b>Lombardia . . . . .</b>             | <b>6.118.321</b>                        | <b>40.329</b> | <b>90.973</b> | <b>46.732</b> | <b>44.410</b> | <b>2.071</b>     | <b>251</b>                     | <b>44.241</b> | <b>41.956</b> | <b>2.034</b>     | <b>251</b>                     |
| 16          | Bolzano . . . . .                      | 285.615                                 | 916           | 5.203         | 2.677         | 2.336         | 332              | 9                              | 2.526         | 2.146         | 368              | 12                             |
| 17          | Trento . . . . .                       | 391.014                                 | 2.207         | 6.816         | 3.512         | 3.283         | 226              | 3                              | 3.304         | 3.088         | 194              | 22                             |
|             | <b>Trentino-Alto Adige . . . . .</b>   | <b>676.629</b>                          | <b>3.123</b>  | <b>12.019</b> | <b>6.189</b>  | <b>5.619</b>  | <b>558</b>       | <b>12</b>                      | <b>5.830</b>  | <b>5.234</b>  | <b>562</b>       | <b>34</b>                      |
| 18          | Belluno . . . . .                      | 221.870                                 | 1.594         | 3.789         | 1.943         | 1.850         | 89               | 4                              | 1.846         | 1.732         | 106              | 8                              |
| 19          | Padova . . . . .                       | 687.272                                 | 4.273         | 12.982        | 6.585         | 6.145         | 421              | 19                             | 6.397         | 5.904         | 471              | 22                             |
| 20          | Rovigo . . . . .                       | 337.718                                 | 1.838         | 6.027         | 3.177         | 2.655         | 508              | 14                             | 2.850         | 2.364         | 480              | 6                              |
| 21          | Treviso . . . . .                      | 606.494                                 | 3.883         | 11.140        | 5.719         | 5.484         | 209              | 26                             | 5.421         | 5.212         | 184              | 25                             |
| 22          | Venezia . . . . .                      | 695.095                                 | 4.075         | 12.581        | 6.440         | 5.960         | 392              | 88                             | 6.141         | 5.677         | 380              | 84                             |
| 23          | Verona . . . . .                       | 621.488                                 | 4.217         | 9.775         | 5.077         | 4.763         | 305              | 9                              | 4.698         | 4.394         | 299              | 5                              |
| 24          | Vicenza . . . . .                      | 593.821                                 | 3.485         | 10.734        | 5.397         | 5.139         | 233              | 25                             | 5.337         | 5.081         | 212              | 44                             |
|             | <b>Veneto . . . . .</b>                | <b>3.763.758</b>                        | <b>23.365</b> | <b>67.028</b> | <b>34.338</b> | <b>31.996</b> | <b>2.157</b>     | <b>185</b>                     | <b>32.690</b> | <b>30.364</b> | <b>2.132</b>     | <b>1.</b>                      |
| 25          | Gorizia . . . . .                      | 135.520                                 | 511           | 1.595         | 836           | 706           | 115              | 15                             | 759           | 654           | 93               | 12                             |
| 26          | Udine . . . . .                        | 786.293                                 | 4.865         | 12.930        | 6.668         | 6.228         | 436              | 4                              | 6.262         | 5.830         | 427              | 5                              |
|             | <b>Friuli-Venezia Giulia . . . . .</b> | <b>921.813</b>                          | <b>5.376</b>  | <b>14.525</b> | <b>7.504</b>  | <b>6.934</b>  | <b>551</b>       | <b>19</b>                      | <b>7.021</b>  | <b>6.484</b>  | <b>520</b>       | <b>17</b>                      |
| 27          | Genova . . . . .                       | 874.489                                 | 5.551         | 7.683         | 4.001         | 3.680         | 274              | 47                             | 3.682         | 3.347         | 284              | 51                             |
| 28          | Imperia . . . . .                      | 159.478                                 | 946           | 1.421         | 736           | 672           | 57               | 7                              | 685           | 641           | 35               | 9                              |
| 29          | La Spezia . . . . .                    | 237.597                                 | 1.335         | 2.364         | 1.229         | 1.164         | 59               | 6                              | 1.135         | 1.070         | 62               | 3                              |
| 30          | Savona . . . . .                       | 233.289                                 | 1.597         | 2.503         | 1.274         | 1.208         | 44               | 22                             | 1.229         | 1.124         | 80               | 25                             |
|             | <b>Liguria . . . . .</b>               | <b>1.504.853</b>                        | <b>9.429</b>  | <b>13.971</b> | <b>7.240</b>  | <b>6.724</b>  | <b>434</b>       | <b>82</b>                      | <b>6.731</b>  | <b>6.182</b>  | <b>461</b>       | <b>88</b>                      |
| 31          | Bologna . . . . .                      | 742.269                                 | 4.903         | 8.224         | 4.259         | 3.722         | 444              | 93                             | 3.965         | 3.447         | 437              | 81                             |
| 32          | Ferrara . . . . .                      | 399.979                                 | 2.085         | 5.536         | 2.922         | 2.266         | 653              | 3                              | 2.614         | 2.005         | 608              | 1                              |
| 33          | Forlì . . . . .                        | 466.347                                 | 3.463         | 8.191         | 4.239         | 4.014         | 207              | 18                             | 3.952         | 3.705         | 227              | 20                             |
| 34          | Modena . . . . .                       | 481.460                                 | 3.696         | 7.289         | 3.730         | 3.360         | 348              | 22                             | 3.559         | 3.172         | 360              | 27                             |
| 35          | Parma . . . . .                        | 389.332                                 | 2.809         | 5.014         | 2.610         | 2.416         | 177              | 17                             | 2.404         | 2.199         | 191              | 14                             |
| 36          | Piacenza . . . . .                     | 301.068                                 | 2.050         | 4.042         | 2.035         | 1.911         | 101              | 23                             | 2.007         | 1.855         | 134              | 18                             |
| 37          | Ravenna . . . . .                      | 280.518                                 | 2.026         | 3.341         | 1.736         | 1.563         | 153              | 20                             | 1.605         | 1.461         | 122              | 22                             |
| 38          | Reggio Emilia . . . . .                | 379.437                                 | 2.816         | 5.015         | 2.583         | 2.379         | 189              | 15                             | 2.432         | 2.266         | 154              | 12                             |
|             | <b>Emilia-Romagna . . . . .</b>        | <b>3.440.410</b>                        | <b>23.848</b> | <b>46.652</b> | <b>24.114</b> | <b>21.631</b> | <b>2.272</b>     | <b>211</b>                     | <b>22.538</b> | <b>20.110</b> | <b>2.233</b>     | <b>195</b>                     |
| 39          | Arezzo . . . . .                       | 317.241                                 | 2.714         | 5.334         | 2.820         | 2.700         | 84               | 36                             | 2.514         | 2.412         | 61               | 41                             |
| 40          | Firenze . . . . .                      | 875.908                                 | 6.409         | 11.876        | 6.143         | 5.726         | 344              | 73                             | 5.733         | 5.335         | 321              | 77                             |
| 41          | Grosseto . . . . .                     | 201.143                                 | 1.854         | 3.211         | 1.620         | 1.553         | 61               | 6                              | 1.591         | 1.538         | 48               | 5                              |
| 42          | Livorno . . . . .                      | 264.658                                 | 2.304         | 3.894         | 2.026         | 1.855         | 157              | 14                             | 1.868         | 1.715         | 139              | 14                             |
| 43          | Lucca . . . . .                        | 357.318                                 | 2.581         | 5.016         | 2.542         | 2.399         | 90               | 53                             | 2.474         | 2.332         | 87               | 55                             |
| 44          | Massa-Carrara(d) . . . . .             | 201.153                                 | 1.294         | 2.634         | 1.339         | 1.273         | 59               | 7                              | 1.295         | 1.213         | 75               | 7                              |
| 45          | Pisa . . . . .                         | 343.779                                 | 2.842         | 4.849         | 2.464         | 2.352         | 87               | 25                             | 2.385         | 2.287         | 70               | 28                             |
| 46          | Pistoia . . . . .                      | 211.508                                 | 1.684         | 3.088         | 1.584         | 1.502         | 70               | 12                             | 1.504         | 1.423         | 74               | 7                              |
| 47          | Siena . . . . .                        | 265.732                                 | 2.257         | 3.726         | 1.891         | 1.824         | 50               | 17                             | 1.835         | 1.741         | 62               | 32                             |
|             | <b>Toscana . . . . .</b>               | <b>3.038.440</b>                        | <b>23.939</b> | <b>43.628</b> | <b>22.429</b> | <b>21.184</b> | <b>1.002</b>     | <b>243</b>                     | <b>21.199</b> | <b>19.996</b> | <b>937</b>       | <b>266</b>                     |

(a), (b), (c), (d) Cfr. le corrispondenti note a pag. 2.



popolazione - A) Province e Regioni.

1945

| COMPLESSO    | NATI MORTI   |                |                      |            |                |                      | MORTI (c)     |               |               |                     |              |              | ECCEDENZA NATI VIVI SUI MORTI |                 |                | N. d'ordine |
|--------------|--------------|----------------|----------------------|------------|----------------|----------------------|---------------|---------------|---------------|---------------------|--------------|--------------|-------------------------------|-----------------|----------------|-------------|
|              | MASCHI       |                |                      | FEMMINE    |                |                      | COMPLESSO     |               |               | NEL 1° ANNO DI VITA |              |              | MF                            | M               | F              |             |
|              | Totale       | Legit-<br>timi | Illegit-<br>timi (b) | Totale     | Legit-<br>time | Illegit-<br>time (b) | MF            | M             | F             | MF                  | M            | F            |                               |                 |                |             |
| 130          | 68           | 65             | 3                    | 62         | 56             | 6                    | 7.540         | 4.145         | 3.395         | 306                 | 156          | 150          | - 2.789                       | - 1.708         | - 1.081        | 1           |
| 67           | 42           | 39             | 3                    | 25         | 24             | 1                    | 3.853         | 2.144         | 1.709         | 144                 | 84           | 60           | - 1.405                       | - 861           | - 544          | 2           |
| 175          | 94           | 92             | 2                    | 81         | 77             | 4                    | 9.593         | 5.276         | 4.317         | 689                 | 365          | 324          | - 1.328                       | - 1.058         | - 270          | 3           |
| 102          | 53           | 49             | 4                    | 49         | 44             | 5                    | 6.410         | 3.427         | 2.983         | 383                 | 198          | 185          | - 1.742                       | - 1.010         | - 732          | 4           |
| 292          | 149          | 131            | 18                   | 143        | 130            | 13                   | 19.929        | 10.689        | 9.240         | 1.186               | 641          | 545          | - 7.382                       | - 4.232         | - 3.150        | 5           |
| 76           | 42           | 38             | 4                    | 34         | 32             | 2                    | 5.965         | 3.116         | 2.849         | 240                 | 131          | 109          | - 2.531                       | - 1.356         | - 1.175        | 6           |
| <b>842</b>   | <b>448</b>   | <b>414</b>     | <b>34</b>            | <b>394</b> | <b>363</b>     | <b>31</b>            | <b>53.290</b> | <b>28.797</b> | <b>24.493</b> | <b>2.948</b>        | <b>1.575</b> | <b>1.373</b> | <b>- 17.177</b>               | <b>- 10.225</b> | <b>- 6.952</b> |             |
| <b>26</b>    | <b>15</b>    | <b>15</b>      | <b>-</b>             | <b>11</b>  | <b>10</b>      | <b>1</b>             | <b>1.430</b>  | <b>798</b>    | <b>632</b>    | <b>164</b>          | <b>92</b>    | <b>72</b>    | <b>- 111</b>                  | <b>- 170</b>    | <b>59</b>      |             |
| 292          | 151          | 138            | 13                   | 141        | 138            | 3                    | 9.444         | 4.820         | 4.624         | 1.931               | 1.057        | 874          | 4.549                         | 2.349           | 2.200          | 7           |
| 328          | 190          | 174            | 16                   | 138        | 125            | 13                   | 11.088        | 6.038         | 5.050         | 1.654               | 922          | 732          | 4.395                         | 1.821           | 2.574          | 8           |
| 171          | 90           | 85             | 5                    | 81         | 73             | 8                    | 7.759         | 4.042         | 3.717         | 780                 | 429          | 351          | 651                           | 323             | 328            | 9           |
| 96           | 57           | 56             | 1                    | 39         | 38             | 1                    | 5.479         | 2.871         | 2.608         | 554                 | 315          | 239          | - 453                         | - 297           | - 156          | 10          |
| 142          | 72           | 65             | 7                    | 70         | 60             | 10                   | 5.512         | 3.060         | 2.452         | 476                 | 265          | 211          | 209                           | - 189           | 398            | 11          |
| 579          | 308          | 287            | 21                   | 271        | 244            | 27                   | 29.156        | 16.251        | 12.905        | 3.000               | 1.705        | 1.295        | - 767                         | - 1.538         | 771            | 12          |
| 139          | 75           | 69             | 6                    | 64         | 59             | 5                    | 6.940         | 3.701         | 3.239         | 341                 | 190          | 151          | - 2.082                       | - 1.190         | - 892          | 13          |
| 56           | 31           | 30             | 1                    | 25         | 24             | 1                    | 2.442         | 1.297         | 1.145         | 318                 | 178          | 140          | 452                           | 177             | 275            | 14          |
| 121          | 62           | 60             | 2                    | 59         | 57             | 2                    | 5.954         | 3.160         | 2.794         | 517                 | 288          | 229          | 245                           | 36              | 209            | 15          |
| <b>1924</b>  | <b>1.036</b> | <b>964</b>     | <b>72</b>            | <b>888</b> | <b>818</b>     | <b>70</b>            | <b>83.774</b> | <b>45.240</b> | <b>38.534</b> | <b>9.571</b>        | <b>5.349</b> | <b>4.222</b> | <b>7.199</b>                  | <b>1.492</b>    | <b>5.707</b>   |             |
| 86           | 39           | 30             | 9                    | 47         | 38             | 9                    | 3.986         | 2.279         | 1.707         | 596                 | 330          | 266          | 1.217                         | 398             | 819            | 16          |
| 134          | 76           | 66             | 10                   | 58         | 56             | 2                    | 6.569         | 3.493         | 3.076         | 742                 | 424          | 318          | 247                           | 19              | 228            | 17          |
| <b>220</b>   | <b>115</b>   | <b>96</b>      | <b>19</b>            | <b>105</b> | <b>94</b>      | <b>11</b>            | <b>10.555</b> | <b>5.772</b>  | <b>4.783</b>  | <b>1.338</b>        | <b>754</b>   | <b>584</b>   | <b>1.464</b>                  | <b>417</b>      | <b>1.047</b>   |             |
| 74           | 42           | 36             | 6                    | 32         | 31             | 1                    | 3.351         | 1.776         | 1.575         | 298                 | 171          | 127          | 438                           | 167             | 271            | 18          |
| 260          | 142          | 122            | 20                   | 118        | 100            | 18                   | 8.385         | 4.769         | 3.616         | 1.042               | 591          | 451          | 4.597                         | 1.816           | 2.781          | 19          |
| 167          | 91           | 77             | 14                   | 76         | 64             | 12                   | 4.538         | 2.517         | 2.021         | 615                 | 344          | 271          | 1.489                         | 660             | 829            | 20          |
| 205          | 111          | 108            | 3                    | 94         | 86             | 8                    | 7.277         | 4.145         | 3.132         | 773                 | 452          | 321          | 3.863                         | 1.574           | 2.289          | 21          |
| 251          | 144          | 133            | 11                   | 107        | 95             | 12                   | 7.850         | 4.264         | 3.586         | 1.021               | 566          | 455          | 4.731                         | 2.176           | 2.555          | 22          |
| 186          | 102          | 100            | 2                    | 84         | 79             | 5                    | 8.603         | 4.691         | 3.912         | 869                 | 478          | 391          | 1.172                         | 386             | 786            | 23          |
| 200          | 118          | 104            | 14                   | 82         | 76             | 6                    | 7.624         | 4.285         | 3.339         | 780                 | 438          | 342          | 3.110                         | 1.112           | 1.998          | 24          |
| <b>1.343</b> | <b>750</b>   | <b>680</b>     | <b>70</b>            | <b>593</b> | <b>531</b>     | <b>62</b>            | <b>47.628</b> | <b>26.447</b> | <b>21.181</b> | <b>5.398</b>        | <b>3.040</b> | <b>2.358</b> | <b>19.400</b>                 | <b>7.891</b>    | <b>11.509</b>  |             |
| 28           | 20           | 12             | 8                    | 8          | 5              | 3                    | 2.213         | 1.220         | 993           | 139                 | 77           | 62           | - 618                         | - 384           | - 234          | 25          |
| 254          | 140          | 132            | 8                    | 114        | 100            | 14                   | 10.610        | 5.908         | 4.702         | 966                 | 557          | 409          | 2.320                         | 760             | 1.560          | 26          |
| <b>282</b>   | <b>160</b>   | <b>144</b>     | <b>16</b>            | <b>122</b> | <b>105</b>     | <b>17</b>            | <b>12.823</b> | <b>7.128</b>  | <b>5.695</b>  | <b>1.105</b>        | <b>634</b>   | <b>471</b>   | <b>1.702</b>                  | <b>376</b>      | <b>1.326</b>   |             |
| 223          | 126          | 109            | 17                   | 97         | 87             | 10                   | 12.128        | 6.557         | 5.571         | 674                 | 401          | 273          | - 4.445                       | - 2.556         | - 1.889        | 27          |
| 41           | 23           | 20             | 3                    | 18         | 14             | 4                    | 2.902         | 1.713         | 1.189         | 127                 | 69           | 58           | - 1.481                       | - 977           | - 504          | 28          |
| 47           | 26           | 21             | 5                    | 21         | 19             | 2                    | 2.973         | 1.742         | 1.231         | 201                 | 101          | 100          | - 609                         | - 513           | - 96           | 29          |
| 64           | 38           | 29             | 9                    | 26         | 22             | 4                    | 3.163         | 1.828         | 1.335         | 172                 | 96           | 76           | - 660                         | - 554           | - 106          | 30          |
| <b>375</b>   | <b>213</b>   | <b>179</b>     | <b>34</b>            | <b>162</b> | <b>142</b>     | <b>20</b>            | <b>21.166</b> | <b>11.840</b> | <b>9.326</b>  | <b>1.174</b>        | <b>667</b>   | <b>507</b>   | <b>- 7.195</b>                | <b>- 4.600</b>  | <b>- 2.595</b> |             |
| 175          | 93           | 73             | 20                   | 82         | 56             | 26                   | 14.041        | 7.720         | 6.321         | 970                 | 543          | 427          | - 5.817                       | - 3.461         | - 2.356        | 31          |
| 118          | 69           | 53             | 16                   | 49         | 41             | 8                    | 5.567         | 3.077         | 2.490         | 557                 | 312          | 245          | - 31                          | - 155           | - 124          | 32          |
| 200          | 112          | 108            | 4                    | 88         | 80             | 8                    | 6.377         | 3.438         | 2.939         | 755                 | 398          | 357          | 1.814                         | 801             | 1.013          | 33          |
| 159          | 90           | 77             | 13                   | 69         | 61             | 8                    | 7.521         | 4.317         | 3.204         | 684                 | 384          | 300          | - 232                         | - 587           | - 355          | 34          |
| 122          | 61           | 55             | 6                    | 61         | 56             | 5                    | 5.487         | 3.185         | 2.302         | 332                 | 194          | 138          | - 473                         | - 575           | - 102          | 35          |
| 77           | 42           | 36             | 6                    | 35         | 33             | 2                    | 4.190         | 2.254         | 1.936         | 320                 | 173          | 147          | - 148                         | - 219           | - 71           | 36          |
| 56           | 35           | 25             | 10                   | 21         | 19             | 2                    | 6.275         | 3.667         | 2.608         | 325                 | 189          | 136          | - 2.934                       | - 1.931         | - 1.003        | 37          |
| 139          | 80           | 70             | 10                   | 59         | 51             | 8                    | 5.362         | 3.202         | 2.160         | 434                 | 250          | 184          | - 347                         | - 619           | - 272          | 38          |
| <b>1.046</b> | <b>582</b>   | <b>497</b>     | <b>85</b>            | <b>464</b> | <b>397</b>     | <b>67</b>            | <b>54.820</b> | <b>30.860</b> | <b>23.960</b> | <b>4.377</b>        | <b>2.443</b> | <b>1.934</b> | <b>- 8.168</b>                | <b>- 6.746</b>  | <b>- 1.422</b> |             |
| 147          | 86           | 83             | 3                    | 61         | 58             | 3                    | 4.058         | 2.222         | 1.836         | 519                 | 295          | 224          | 1.276                         | 598             | 678            | 39          |
| 247          | 133          | 123            | 10                   | 114        | 103            | 11                   | 11.867        | 6.019         | 5.848         | 895                 | 483          | 412          | 9                             | 124             | 115            | 40          |
| 84           | 55           | 53             | 2                    | 29         | 27             | 2                    | 2.003         | 1.107         | 896           | 195                 | 115          | 80           | 1.208                         | 513             | 695            | 41          |
| 108          | 57           | 40             | 17                   | 51         | 46             | 5                    | 2.986         | 1.775         | 1.211         | 232                 | 133          | 99           | 908                           | 251             | 657            | 42          |
| 133          | 65           | 54             | 11                   | 68         | 60             | 8                    | 4.901         | 2.556         | 2.345         | 363                 | 197          | 166          | 115                           | - 14            | 129            | 43          |
| 63           | 40           | 32             | 8                    | 23         | 20             | 3                    | 3.208         | 1.812         | 1.396         | 196                 | 111          | 85           | - 574                         | - 473           | - 101          | 44          |
| 101          | 47           | 45             | 2                    | 54         | 50             | 4                    | 4.682         | 2.509         | 2.173         | 316                 | 172          | 144          | 167                           | - 45            | 212            | 45          |
| 73           | 33           | 32             | 1                    | 40         | 34             | 6                    | 2.644         | 1.399         | 1.245         | 233                 | 123          | 110          | 444                           | 185             | 259            | 46          |
| 109          | 60           | 60             | -                    | 49         | 48             | 1                    | 3.762         | 1.991         | 1.771         | 335                 | 200          | 135          | - 36                          | - 100           | 64             | 47          |
| <b>1.065</b> | <b>576</b>   | <b>522</b>     | <b>54</b>            | <b>489</b> | <b>446</b>     | <b>43</b>            | <b>40.111</b> | <b>21.390</b> | <b>18.721</b> | <b>3.284</b>        | <b>1.829</b> | <b>1.455</b> | <b>3.517</b>                  | <b>1.039</b>    | <b>2.478</b>   |             |

Segue: Tav. 1. — Movimento naturale della

Segue: A n n o

| N. d'ordine | PROVINCIE<br>E<br>REGIONI         | POPOLAZIONE<br>MEDIA<br>PRESENTE<br>(a) | MATRIMONI      | NATI VIVI      |                |                |                  |                                |                |                |                  |                                |  |
|-------------|-----------------------------------|---|----------------|----------------|----------------|----------------|------------------|--------------------------------|----------------|----------------|------------------|--------------------------------|--|
|             |                                   |   |                | COMPLESSO      | MASCHI         |                |                  |                                | FEMMINE        |                |                  |                                |  |
|             |                                   |   |                |                | Totale         | Legittimi      | Illegittimi      |                                | Totale         | Legittime      | Illegittime      |                                |  |
|             |                                   |   |                |                |                |                | rico-<br>nosciti | non<br>rico-<br>nosciti<br>(b) |                |                | rico-<br>noscite | non<br>rico-<br>noscite<br>(b) |  |
| 48          | Perugia . . . . .                 | 557.961                                 | 4.796          | 9.241          | 4.706          | 4.510          | 143              | 53                             | 4.535          | 4.356          | 134              | 45                             |  |
| 49          | Terni . . . . .                   | 209.143                                 | 1.592          | 3.194          | 1.609          | 1.537          | 52               | 20                             | 1.585          | 1.501          | 68               | 16                             |  |
|             | <b>Umbria . . . . .</b>           | <b>767.104</b>                          | <b>6.388</b>   | <b>12.435</b>  | <b>6.315</b>   | <b>6.047</b>   | <b>195</b>       | <b>73</b>                      | <b>6.120</b>   | <b>5.857</b>   | <b>202</b>       | <b>61</b>                      |  |
| 50          | Ancona . . . . .                  | 384.431                                 | 3.056          | 6.579          | 3.418          | 3.260          | 81               | 77                             | 3.161          | 3.017          | 95               | 49                             |  |
| 51          | Ascoli Piceno . . . . .           | 317.901                                 | 2.025          | 5.679          | 2.905          | 2.820          | 49               | 36                             | 2.774          | 2.670          | 45               | 59                             |  |
| 52          | Macerata . . . . .                | 294.798                                 | 2.105          | 5.023          | 2.548          | 2.477          | 50               | 21                             | 2.475          | 2.408          | 47               | 20                             |  |
| 53          | Pesaro e Urbino . . . . .         | 322.494                                 | 2.492          | 5.928          | 3.052          | 2.950          | 91               | 11                             | 2.876          | 2.764          | 94               | 18                             |  |
|             | <b>Marche . . . . .</b>           | <b>1.319.624</b>                        | <b>9.678</b>   | <b>23.209</b>  | <b>11.923</b>  | <b>11.507</b>  | <b>271</b>       | <b>145</b>                     | <b>11.286</b>  | <b>10.859</b>  | <b>281</b>       | <b>146</b>                     |  |
| 54          | Frosinone . . . . .               | 458.934                                 | 3.011          | 6.373          | 3.314          | 3.227          | 69               | 18                             | 3.059          | 2.980          | 60               | 19                             |  |
| 55          | Latina . . . . .                  | 265.707                                 | 1.738          | 4.449          | 2.256          | 2.190          | 62               | 4                              | 2.193          | 2.133          | 56               | 4                              |  |
| 56          | Rieti . . . . .                   | 174.057                                 | 1.423          | 3.151          | 1.555          | 1.555          | 34               | 6                              | 1.556          | 1.526          | 26               | 4                              |  |
| 57          | Roma . . . . .                    | 1.937.592                               | 13.685         | 32.340         | 16.582         | 15.229         | 1.064            | 289                            | 15.758         | 14.475         | 1.007            | 276                            |  |
| 58          | Viterbo . . . . .                 | 240.614                                 | 2.221          | 4.558          | 2.284          | 2.228          | 44               | 12                             | 2.274          | 2.217          | 48               | 9                              |  |
|             | <b>Lazio . . . . .</b>            | <b>3.076.904</b>                        | <b>22.078</b>  | <b>50.871</b>  | <b>26.031</b>  | <b>24.429</b>  | <b>1.273</b>     | <b>329</b>                     | <b>24.840</b>  | <b>23.331</b>  | <b>1.197</b>     | <b>312</b>                     |  |
| 59          | Campobasso . . . . .              | 401.036                                 | 2.868          | 7.797          | 4.044          | 3.945          | 86               | 13                             | 3.753          | 3.660          | 82               | 11                             |  |
| 60          | Chieti . . . . .                  | 392.079                                 | 2.878          | 6.660          | 3.377          | 3.231          | 112              | 34                             | 3.283          | 3.127          | 116              | 40                             |  |
| 61          | L'Aquila . . . . .                | 362.366                                 | 1.728          | 4.178          | 2.143          | 2.078          | 43               | 22                             | 2.035          | 1.969          | 37               | 29                             |  |
| 62          | Pescara . . . . .                 | 228.708                                 | 1.317          | 3.825          | 1.971          | 1.879          | 47               | 45                             | 1.854          | 1.763          | 41               | 50                             |  |
| 63          | Teramo . . . . .                  | 259.121                                 | 1.738          | 5.079          | 2.520          | 2.429          | 86               | 5                              | 2.559          | 2.474          | 82               | 3                              |  |
|             | <b>Abruzzi e Molise . . . . .</b> | <b>1.643.310</b>                        | <b>10.529</b>  | <b>27.539</b>  | <b>14.055</b>  | <b>13.562</b>  | <b>374</b>       | <b>119</b>                     | <b>13.484</b>  | <b>12.993</b>  | <b>358</b>       | <b>133</b>                     |  |
| 64          | Avellino . . . . .                | 472.386                                 | 3.273          | 10.701         | 5.551          | 5.352          | 133              | 66                             | 5.150          | 4.972          | 116              | 62                             |  |
| 65          | Benevento . . . . .               | 322.302                                 | 1.945          | 6.774          | 3.507          | 3.410          | 68               | 29                             | 3.267          | 3.164          | 73               | 30                             |  |
| 66          | Caserta . . . . .                 | 551.202                                 | 3.928          | 14.311         | 7.398          | 7.200          | 149              | 49                             | 6.913          | 6.707          | 157              | 49                             |  |
| 67          | Napoli . . . . .                  | 1.905.398                               | 15.196         | 55.438         | 28.611         | 26.994         | 1.103            | 514                            | 26.827         | 25.300         | 1.028            | 499                            |  |
| 68          | Salerno . . . . .                 | 771.739                                 | 4.692          | 17.076         | 8.810          | 8.444          | 292              | 74                             | 8.266          | 7.953          | 249              | 64                             |  |
|             | <b>Campania . . . . .</b>         | <b>4.023.027</b>                        | <b>29.034</b>  | <b>104.300</b> | <b>53.877</b>  | <b>51.400</b>  | <b>1.745</b>     | <b>732</b>                     | <b>50.423</b>  | <b>48.096</b>  | <b>1.623</b>     | <b>704</b>                     |  |
| 69          | Bari . . . . .                    | 1.095.406                               | 9.648          | 31.800         | 16.394         | 15.815         | 467              | 112                            | 15.406         | 14.954         | 350              | 102                            |  |
| 70          | Brindisi . . . . .                | 286.391                                 | 2.376          | 7.579          | 3.933          | 3.744          | 171              | 18                             | 3.646          | 3.485          | 146              | 15                             |  |
| 71          | Foggia . . . . .                  | 597.521                                 | 5.106          | 17.467         | 9.062          | 8.881          | 140              | 41                             | 8.405          | 8.211          | 153              | 41                             |  |
| 72          | Lecce . . . . .                   | 568.554                                 | 4.118          | 15.067         | 7.773          | 7.565          | 158              | 50                             | 7.294          | 7.086          | 171              | 37                             |  |
| 73          | Taranto . . . . .                 | 401.178                                 | 3.229          | 10.959         | 5.654          | 5.409          | 194              | 51                             | 5.305          | 5.067          | 179              | 59                             |  |
|             | <b>Puglia . . . . .</b>           | <b>2.949.050</b>                        | <b>24.477</b>  | <b>82.872</b>  | <b>42.816</b>  | <b>41.414</b>  | <b>1.130</b>     | <b>272</b>                     | <b>40.056</b>  | <b>38.803</b>  | <b>999</b>       | <b>254</b>                     |  |
| 74          | Matera . . . . .                  | 166.002                                 | 1.031          | 4.052          | 2.102          | 2.039          | 61               | 2                              | 1.950          | 1.887          | 58               | 5                              |  |
| 75          | Potenza . . . . .                 | 421.226                                 | 2.823          | 9.201          | 4.623          | 4.479          | 112              | 32                             | 4.578          | 4.415          | 117              | 46                             |  |
|             | <b>Basilicata . . . . .</b>       | <b>587.228</b>                          | <b>3.854</b>   | <b>13.253</b>  | <b>6.725</b>   | <b>6.518</b>   | <b>173</b>       | <b>34</b>                      | <b>6.528</b>   | <b>6.302</b>   | <b>175</b>       | <b>51</b>                      |  |
| 76          | Catanzaro . . . . .               | 662.789                                 | 4.390          | 17.528         | 9.064          | 8.685          | 327              | 52                             | 8.464          | 8.082          | 312              | 70                             |  |
| 77          | Cosenza . . . . .                 | 638.635                                 | 3.968          | 14.297         | 7.317          | 6.939          | 319              | 59                             | 6.980          | 6.612          | 304              | 64                             |  |
| 78          | Reggio di Calabria . . . . .      | 616.152                                 | 3.659          | 13.956         | 7.107          | 6.787          | 243              | 77                             | 6.849          | 6.529          | 226              | 94                             |  |
|             | <b>Calabria . . . . .</b>         | <b>1.917.576</b>                        | <b>12.017</b>  | <b>45.781</b>  | <b>23.488</b>  | <b>22.411</b>  | <b>889</b>       | <b>188</b>                     | <b>22.293</b>  | <b>21.223</b>  | <b>842</b>       | <b>228</b>                     |  |
| 79          | Agrigento . . . . .               | 450.978                                 | 3.031          | 11.122         | 5.723          | 5.625          | 70               | 28                             | 5.399          | 5.319          | 56               | 24                             |  |
| 80          | Caltanissetta . . . . .           | 281.998                                 | 1.915          | 7.734          | 3.934          | 3.891          | 39               | 4                              | 3.800          | 3.752          | 34               | 14                             |  |
| 81          | Catania . . . . .                 | 744.537                                 | 5.444          | 17.525         | 8.992          | 8.605          | 314              | 73                             | 8.533          | 8.123          | 314              | 96                             |  |
| 82          | Enna . . . . .                    | 234.442                                 | 1.673          | 5.876          | 3.013          | 2.948          | 48               | 17                             | 2.863          | 2.807          | 42               | 14                             |  |
| 83          | Messina . . . . .                 | 643.052                                 | 4.343          | 12.690         | 6.486          | 6.096          | 245              | 145                            | 6.204          | 5.847          | 223              | 134                            |  |
| 84          | Palermo . . . . .                 | 949.024                                 | 6.934          | 22.025         | 11.363         | 10.957         | 317              | 89                             | 10.662         | 10.239         | 328              | 95                             |  |
| 85          | Ragusa . . . . .                  | 235.455                                 | 1.701          | 4.686          | 2.426          | 2.373          | 32               | 21                             | 2.260          | 2.220          | 23               | 17                             |  |
| 86          | Siracusa . . . . .                | 303.778                                 | 2.394          | 7.508          | 3.800          | 3.691          | 85               | 24                             | 3.708          | 3.592          | 95               | 21                             |  |
| 87          | Trapani . . . . .                 | 405.386                                 | 2.696          | 8.259          | 4.304          | 4.182          | 100              | 22                             | 3.955          | 3.869          | 67               | 19                             |  |
|             | <b>Sicilia . . . . .</b>          | <b>4.248.650</b>                        | <b>30.131</b>  | <b>97.425</b>  | <b>50.041</b>  | <b>48.368</b>  | <b>1.250</b>     | <b>423</b>                     | <b>47.384</b>  | <b>45.768</b>  | <b>1.182</b>     | <b>434</b>                     |  |
| 88          | Cagliari . . . . .                | 588.039                                 | 3.106          | 16.961         | 8.778          | 8.357          | 377              | 44                             | 8.183          | 7.810          | 319              | 54                             |  |
| 89          | Nuoro . . . . .                   | 240.176                                 | 1.206          | 6.420          | 3.309          | 3.209          | 92               | 8                              | 3.111          | 3.038          | 66               | 7                              |  |
| 90          | Sassari . . . . .                 | 337.718                                 | 1.871          | 8.384          | 4.381          | 4.202          | 122              | 57                             | 4.003          | 3.851          | 113              | 39                             |  |
|             | <b>Sardegna . . . . .</b>         | <b>1.165.933</b>                        | <b>6.183</b>   | <b>31.765</b>  | <b>16.468</b>  | <b>15.768</b>  | <b>591</b>       | <b>109</b>                     | <b>15.297</b>  | <b>14.699</b>  | <b>498</b>       | <b>100</b>                     |  |
|             | <b>ITALIA . . . . .</b>           | <b>44.689.318</b>                       | <b>308.831</b> | <b>815.678</b> | <b>419.485</b> | <b>398.216</b> | <b>17.709</b>    | <b>3.560</b>                   | <b>396.193</b> | <b>375.595</b> | <b>17.007</b>    | <b>3.591</b>                   |  |

(a), (b), (c) Cfr. le corrispondenti note a pag. 2.

popolazione - A) Provincie e Regioni.

1945

| COMPLESSO     | NATI MORTI    |                |                      |               |                |                      | MORTI (c)      |                |                |                     |               |               | ECCEDENZA NATI VIVI SUI MORTI |               |                | N. d'ordine |
|---------------|---------------|----------------|----------------------|---------------|----------------|----------------------|----------------|----------------|----------------|---------------------|---------------|---------------|-------------------------------|---------------|----------------|-------------|
|               | MASCHI        |                |                      | FEMMINE       |                |                      | COMPLESSO      |                |                | NEL 1° ANNO DI VITA |               |               | MF                            | M             | F              |             |
|               | Totale        | Legit-<br>timi | Illegit-<br>timi (b) | Totale        | Legit-<br>time | Illegit-<br>time (b) | MF             | M              | F              | MF                  | M             | F             | MF                            | M             | F              |             |
| 355           | 196           | 185            | 11                   | 159           | 149            | 10                   | 6.414          | 3.354          | 3.060          | 710                 | 400           | 310           | 2.827                         | 1.352         | 1.475          | 48          |
| 121           | 73            | 70             | 3                    | 48            | 46             | 2                    | 2.306          | 1.210          | 1.096          | 280                 | 164           | 116           | 888                           | 399           | 489            | 49          |
| <b>476</b>    | <b>269</b>    | <b>255</b>     | <b>14</b>            | <b>207</b>    | <b>195</b>     | <b>12</b>            | <b>8.720</b>   | <b>4.564</b>   | <b>4.156</b>   | <b>990</b>          | <b>564</b>    | <b>426</b>    | <b>3.715</b>                  | <b>1.751</b>  | <b>1.964</b>   |             |
| 189           | 103           | 95             | 8                    | 86            | 82             | 4                    | 4.617          | 2.407          | 2.210          | 496                 | 277           | 219           | 1.962                         | 1.011         | 951            | 50          |
| 169           | 95            | 90             | 5                    | 74            | 68             | 6                    | 3.677          | 1.840          | 1.837          | 420                 | 219           | 201           | 2.002                         | 1.065         | 937            | 51          |
| 134           | 71            | 66             | 5                    | 63            | 53             | 10                   | 3.424          | 1.704          | 1.720          | 377                 | 202           | 175           | 1.599                         | 844           | 755            | 52          |
| 159           | 89            | 84             | 5                    | 70            | 69             | 1                    | 4.066          | 2.119          | 1.947          | 566                 | 311           | 255           | 1.862                         | 933           | 929            | 53          |
| <b>651</b>    | <b>358</b>    | <b>335</b>     | <b>23</b>            | <b>293</b>    | <b>272</b>     | <b>21</b>            | <b>15.784</b>  | <b>8.070</b>   | <b>7.714</b>   | <b>1.859</b>        | <b>1.009</b>  | <b>850</b>    | <b>7.425</b>                  | <b>3.853</b>  | <b>3.572</b>   |             |
| 252           | 153           | 147            | 6                    | 99            | 96             | 3                    | 5.242          | 2.561          | 2.681          | 753                 | 404           | 349           | 1.131                         | 753           | 378            | 54          |
| 138           | 71            | 66             | 5                    | 67            | 67             | —                    | 3.446          | 1.847          | 1.599          | 502                 | 270           | 232           | 1.003                         | 409           | 594            | 55          |
| 83            | 53            | 52             | 1                    | 30            | 29             | 1                    | 2.154          | 1.130          | 1.024          | 294                 | 154           | 140           | 997                           | 465           | 532            | 56          |
| 732           | 397           | 362            | 35                   | 335           | 316            | 19                   | 21.020         | 11.137         | 9.883          | 2.716               | 1.473         | 1.243         | 11.320                        | 5.445         | 5.875          | 57          |
| 173           | 100           | 91             | 9                    | 73            | 72             | 1                    | 2.949          | 1.506          | 1.443          | 296                 | 148           | 148           | 1.609                         | 778           | 831            | 58          |
| <b>1.378</b>  | <b>774</b>    | <b>718</b>     | <b>56</b>            | <b>604</b>    | <b>580</b>     | <b>24</b>            | <b>34.811</b>  | <b>18.181</b>  | <b>16.630</b>  | <b>4.561</b>        | <b>2449</b>   | <b>2.112</b>  | <b>16.060</b>                 | <b>7.850</b>  | <b>8.210</b>   |             |
| 380           | 209           | 203            | 6                    | 171           | 165            | 6                    | 5.625          | 2.678          | 2.947          | 961                 | 535           | 426           | 2.172                         | 1.366         | 806            | 59          |
| 296           | 163           | 150            | 13                   | 133           | 126            | 7                    | 4.938          | 2.383          | 2.555          | 899                 | 472           | 427           | 1.722                         | 994           | 728            | 60          |
| 173           | 95            | 91             | 4                    | 78            | 73             | 5                    | 3.543          | 1.761          | 1.782          | 480                 | 264           | 216           | 635                           | 382           | 253            | 61          |
| 163           | 85            | 80             | 5                    | 78            | 70             | 8                    | 2.549          | 1.253          | 1.296          | 473                 | 241           | 232           | 1.276                         | 718           | 558            | 62          |
| 184           | 103           | 98             | 5                    | 81            | 73             | 8                    | 3.115          | 1.560          | 1.555          | 436                 | 220           | 216           | 1.964                         | 960           | 1.004          | 63          |
| <b>1.196</b>  | <b>655</b>    | <b>622</b>     | <b>33</b>            | <b>541</b>    | <b>507</b>     | <b>34</b>            | <b>19.770</b>  | <b>9.635</b>   | <b>10.135</b>  | <b>3.249</b>        | <b>1.732</b>  | <b>1.517</b>  | <b>7.769</b>                  | <b>4.420</b>  | <b>3.349</b>   |             |
| 523           | 305           | 294            | 11                   | 218           | 209            | 9                    | 5.895          | 2.858          | 3.037          | 1.268               | 661           | 607           | 4.806                         | 2.693         | 2.113          | 64          |
| 383           | 200           | 194            | 6                    | 183           | 177            | 6                    | 4.014          | 1.954          | 2.060          | 755                 | 417           | 338           | 2.760                         | 1.553         | 1.207          | 65          |
| 571           | 327           | 314            | 13                   | 244           | 233            | 11                   | 7.502          | 3.810          | 3.692          | 1.537               | 804           | 733           | 6.809                         | 3.588         | 3.221          | 66          |
| 2.165         | 1.127         | 1.017          | 110                  | 1.038         | 953            | 85                   | 25.455         | 13.134         | 12.321         | 5.254               | 2.777         | 2.477         | 29.983                        | 15.477        | 14.506         | 67          |
| 782           | 454           | 426            | 28                   | 328           | 302            | 26                   | 9.030          | 4.451          | 4.579          | 1.803               | 955           | 848           | 8.046                         | 4.359         | 3.687          | 68          |
| <b>4.424</b>  | <b>2.413</b>  | <b>2.245</b>   | <b>168</b>           | <b>2.011</b>  | <b>1.874</b>   | <b>137</b>           | <b>51.896</b>  | <b>26.207</b>  | <b>25.689</b>  | <b>10.617</b>       | <b>5.614</b>  | <b>5.003</b>  | <b>52.404</b>                 | <b>27.670</b> | <b>24.734</b>  |             |
| 1.250         | 641           | 614            | 27                   | 609           | 581            | 28                   | 17.834         | 9.166          | 8.668          | 4.712               | 2.452         | 2.260         | 13.966                        | 7.228         | 6.738          | 69          |
| 349           | 190           | 169            | 21                   | 159           | 143            | 16                   | 4.174          | 2.161          | 2.013          | 1.009               | 554           | 455           | 3.405                         | 1.772         | 1.633          | 70          |
| 724           | 401           | 394            | 7                    | 323           | 317            | 6                    | 8.371          | 4.153          | 4.218          | 2.131               | 1.146         | 985           | 9.096                         | 4.909         | 4.187          | 71          |
| 609           | 332           | 313            | 19                   | 277           | 258            | 19                   | 7.972          | 4.174          | 3.798          | 1.821               | 987           | 834           | 7.095                         | 3.599         | 3.496          | 72          |
| 473           | 245           | 227            | 18                   | 228           | 209            | 19                   | 5.133          | 2.668          | 2.465          | 1.267               | 680           | 587           | 5.826                         | 2.986         | 2.840          | 73          |
| <b>3.405</b>  | <b>1.809</b>  | <b>1.717</b>   | <b>92</b>            | <b>1.596</b>  | <b>1.508</b>   | <b>88</b>            | <b>43.484</b>  | <b>22.322</b>  | <b>21.162</b>  | <b>10.940</b>       | <b>5.819</b>  | <b>5.121</b>  | <b>39.388</b>                 | <b>20.494</b> | <b>18.894</b>  |             |
| 248           | 126           | 121            | 5                    | 122           | 119            | 3                    | 2.444          | 1.191          | 1.253          | 614                 | 337           | 277           | 1.608                         | 911           | 697            | 74          |
| 542           | 296           | 291            | 5                    | 246           | 240            | 6                    | 5.863          | 2.861          | 3.002          | 1.481               | 750           | 731           | 3.338                         | 1.762         | 1.576          | 75          |
| <b>790</b>    | <b>422</b>    | <b>412</b>     | <b>10</b>            | <b>368</b>    | <b>359</b>     | <b>9</b>             | <b>8.307</b>   | <b>4.052</b>   | <b>4.255</b>   | <b>2.095</b>        | <b>1.087</b>  | <b>1.008</b>  | <b>4.946</b>                  | <b>2.673</b>  | <b>2.273</b>   |             |
| 713           | 365           | 336            | 29                   | 348           | 329            | 19                   | 8.966          | 4.315          | 4.651          | 2.154               | 1.152         | 1.002         | 8.562                         | 4.749         | 3.813          | 76          |
| 602           | 350           | 324            | 26                   | 252           | 238            | 14                   | 7.427          | 3.557          | 3.870          | 1.534               | 785           | 749           | 6.870                         | 3.760         | 3.110          | 77          |
| 548           | 296           | 271            | 25                   | 252           | 237            | 15                   | 7.320          | 3.574          | 3.746          | 1.636               | 823           | 813           | 6.636                         | 3.533         | 3.103          | 78          |
| <b>1.863</b>  | <b>1.011</b>  | <b>931</b>     | <b>80</b>            | <b>852</b>    | <b>804</b>     | <b>48</b>            | <b>23.713</b>  | <b>11.446</b>  | <b>12.267</b>  | <b>5.324</b>        | <b>2.760</b>  | <b>2.564</b>  | <b>22.068</b>                 | <b>12.042</b> | <b>10.026</b>  |             |
| 478           | 248           | 239            | 9                    | 230           | 226            | 4                    | 6.598          | 3.256          | 3.342          | 1.469               | 730           | 739           | 4.524                         | 2.467         | 2.057          | 79          |
| 364           | 190           | 184            | 6                    | 174           | 172            | 2                    | 4.409          | 2.233          | 2.176          | 1.147               | 597           | 550           | 3.325                         | 1.701         | 1.624          | 80          |
| 628           | 347           | 330            | 17                   | 281           | 272            | 9                    | 11.792         | 5.941          | 5.851          | 2.448               | 1.233         | 1.215         | 5.733                         | 3.051         | 2.682          | 81          |
| 301           | 173           | 166            | 7                    | 128           | 123            | 5                    | 4.003          | 2.005          | 1.998          | 1.002               | 509           | 493           | 1.873                         | 1.008         | 865            | 82          |
| 403           | 211           | 197            | 14                   | 192           | 180            | 12                   | 8.444          | 4.303          | 4.141          | 1.296               | 711           | 585           | 4.246                         | 2.183         | 2.063          | 83          |
| 783           | 422           | 403            | 19                   | 361           | 342            | 19                   | 13.377         | 6.665          | 6.712          | 2.187               | 1.119         | 1.068         | 8.648                         | 4.698         | 3.950          | 84          |
| 217           | 126           | 125            | 1                    | 91            | 89             | 2                    | 3.074          | 1.543          | 1.531          | 456                 | 221           | 235           | 1.612                         | 883           | 729            | 85          |
| 278           | 156           | 152            | 4                    | 122           | 115            | 7                    | 3.997          | 2.041          | 1.956          | 806                 | 394           | 412           | 3.511                         | 1.759         | 1.752          | 86          |
| 326           | 184           | 182            | 2                    | 142           | 133            | 9                    | 5.302          | 2.675          | 2.627          | 804                 | 411           | 393           | 2.957                         | 1.629         | 1.328          | 87          |
| <b>3.778</b>  | <b>2.057</b>  | <b>1.978</b>   | <b>79</b>            | <b>1.721</b>  | <b>1.652</b>   | <b>69</b>            | <b>60.996</b>  | <b>30.662</b>  | <b>30.334</b>  | <b>11.615</b>       | <b>5.925</b>  | <b>5.690</b>  | <b>36.429</b>                 | <b>19.379</b> | <b>17.050</b>  |             |
| 423           | 225           | 220            | 5                    | 198           | 182            | 16                   | 8.530          | 4.463          | 4.067          | 1.909               | 1.043         | 866           | 8.431                         | 4.315         | 4.116          | 88          |
| 160           | 83            | 80             | 3                    | 77            | 75             | 2                    | 3.474          | 1.839          | 1.635          | 595                 | 324           | 271           | 2.946                         | 1.470         | 1.476          | 89          |
| 238           | 132           | 123            | 9                    | 106           | 103            | 3                    | 4.874          | 2.639          | 2.235          | 945                 | 507           | 438           | 3.510                         | 1.742         | 1.768          | 90          |
| <b>821</b>    | <b>440</b>    | <b>423</b>     | <b>17</b>            | <b>381</b>    | <b>360</b>     | <b>21</b>            | <b>16.878</b>  | <b>8.941</b>   | <b>7.937</b>   | <b>3.449</b>        | <b>1.874</b>  | <b>1.575</b>  | <b>14.887</b>                 | <b>7.527</b>  | <b>7.360</b>   |             |
| <b>25.905</b> | <b>14.103</b> | <b>13.147</b>  | <b>956</b>           | <b>11.802</b> | <b>11.017</b>  | <b>785</b>           | <b>609.956</b> | <b>322.352</b> | <b>287.604</b> | <b>84.058</b>       | <b>45.216</b> | <b>38.842</b> | <b>205.722</b>                | <b>97.133</b> | <b>108.589</b> |             |

Segue: Tav. 1. — Movimento naturale della

Anno

| N. d'ordine | PROVINCIE<br>E<br>REGIONI              | POPOLAZIONE<br>MEDIA<br>PRESENTE<br>(a) | MATRIMONI     | NATI VIVI      |               |               |                  |                                |               |               |                  |                                |
|-------------|--|---|---------------|----------------|---------------|---------------|------------------|--------------------------------|---------------|---------------|------------------|--------------------------------|
|             |  |   |               | COMPLESSO      | M A S C H I   |               |                  |                                | F E M M I N E |               |                  |                                |
|             |  |   |               |                | Totale        | Legittimi     | Illegittimi      |                                | Totale        | Legittime     | Illegittime      |                                |
|             |  |   |               |                |               |               | rico-<br>nosciti | non<br>rico-<br>nosciti<br>(b) |               |               | rico-<br>noscite | non<br>rico-<br>noscite<br>(b) |
| 1           | Alessandria . . . . .                  | 483.056                                 | 4.881         | 6.028          | 3.120         | 3.048         | 51               | 21                             | 2.908         | 2.861         | 32               | 15                             |
| 2           | Asti . . . . .                         | 228.550                                 | 2.843         | 3.039          | 1.543         | 1.515         | 26               | 2                              | 1.496         | 1.475         | 20               | 1                              |
| 3           | Cuneo . . . . .                        | 592.536                                 | 6.547         | 9.832          | 5.108         | 5.016         | 84               | 8                              | 4.724         | 4.615         | 102              | 7                              |
| 4           | Novara . . . . .                       | 402.842                                 | 3.779         | 5.889          | 3.085         | 2.980         | 78               | 27                             | 2.804         | 2.703         | 79               | 22                             |
| 5           | Torino . . . . .                       | 1.360.394                               | 12.368        | 17.433         | 8.940         | 8.621         | 267              | 52                             | 8.493         | 8.221         | 222              | 50                             |
| 6           | Vercelli . . . . .                     | 357.955                                 | 3.454         | 4.440          | 2.275         | 2.205         | 59               | 11                             | 2.165         | 2.106         | 46               | 13                             |
|             | <b>Piemonte . . . . .</b>              | <b>3.425.333</b>                        | <b>33.872</b> | <b>46.661</b>  | <b>24.071</b> | <b>23.385</b> | <b>565</b>       | <b>121</b>                     | <b>22.590</b> | <b>21.981</b> | <b>501</b>       | <b>108</b>                     |
|             | <b>Valle d'Aosta . . . . .</b>         | <b>93.383</b>                           | <b>886</b>    | <b>1.477</b>   | <b>752</b>    | <b>718</b>    | <b>34</b>        | <b>—</b>                       | <b>725</b>    | <b>666</b>    | <b>56</b>        | <b>3</b>                       |
| 7           | Bergamo . . . . .                      | 645.862                                 | 6.121         | 17.512         | 8.906         | 8.760         | 69               | 77                             | 8.606         | 8.425         | 108              | 73                             |
| 8           | Brescia . . . . .                      | 805.251                                 | 7.976         | 20.514         | 10.513        | 10.205        | 305              | 3                              | 10.001        | 9.640         | 354              | 7                              |
| 9           | Como . . . . .                         | 515.092                                 | 4.904         | 10.438         | 5.362         | 5.254         | 104              | 4                              | 5.076         | 4.957         | 118              | 1                              |
| 10          | Cremona . . . . .                      | 365.620                                 | 3.904         | 7.191          | 3.723         | 3.612         | 77               | 34                             | 3.468         | 3.352         | 75               | 41                             |
| 11          | Mantova . . . . .                      | 401.788                                 | 4.277         | 8.681          | 4.545         | 4.214         | 328              | 3                              | 4.136         | 3.803         | 329              | 4                              |
| 12          | Milano . . . . .                       | 2.345.620                               | 20.269        | 40.035         | 20.597        | 19.794        | 699              | 104                            | 19.438        | 18.667        | 696              | 75                             |
| 13          | Pavia . . . . .                        | 490.071                                 | 4.759         | 6.584          | 3.418         | 3.284         | 119              | 15                             | 3.166         | 3.068         | 90               | 8                              |
| 14          | Sondrio . . . . .                      | 147.372                                 | 1.297         | 3.580          | 1.835         | 1.767         | 65               | 3                              | 1.745         | 1.671         | 70               | 4                              |
| 15          | Varese . . . . .                       | 433.162                                 | 3.836         | 8.245          | 4.224         | 4.131         | 83               | 10                             | 4.021         | 3.930         | 85               | 6                              |
|             | <b>Lombardia . . . . .</b>             | <b>6.149.838</b>                        | <b>57.343</b> | <b>122.780</b> | <b>63.123</b> | <b>61.021</b> | <b>1.849</b>     | <b>253</b>                     | <b>59.657</b> | <b>57.513</b> | <b>1.925</b>     | <b>219</b>                     |
| 16          | Bolzano . . . . .                      | 290.234                                 | 1.906         | 7.379          | 3.816         | 3.340         | 458              | 18                             | 3.563         | 3.146         | 411              | 6                              |
| 17          | Trento . . . . .                       | 391.840                                 | 3.570         | 9.270          | 4.751         | 4.577         | 163              | 11                             | 4.519         | 4.334         | 177              | 8                              |
|             | <b>Trentino-Alto Adige . . . . .</b>   | <b>682.074</b>                          | <b>5.476</b>  | <b>16.649</b>  | <b>8.567</b>  | <b>7.917</b>  | <b>621</b>       | <b>29</b>                      | <b>8.082</b>  | <b>7.480</b>  | <b>588</b>       | <b>14</b>                      |
| 18          | Belluno . . . . .                      | 222.010                                 | 2.273         | 5.233          | 2.741         | 2.599         | 127              | 15                             | 2.492         | 2.395         | 93               | 4                              |
| 19          | Padova . . . . .                       | 693.597                                 | 6.167         | 17.009         | 8.770         | 8.359         | 371              | 40                             | 8.239         | 7.861         | 343              | 35                             |
| 20          | Rovigo . . . . .                       | 340.106                                 | 3.372         | 9.011          | 4.638         | 3.975         | 642              | 21                             | 4.373         | 3.729         | 625              | 19                             |
| 21          | Treviso . . . . .                      | 611.685                                 | 5.875         | 15.160         | 7.718         | 7.527         | 161              | 30                             | 7.442         | 7.274         | 146              | 22                             |
| 22          | Venezia . . . . .                      | 702.129                                 | 6.311         | 17.957         | 9.345         | 8.844         | 414              | 87                             | 8.612         | 8.169         | 357              | 86                             |
| 23          | Verona . . . . .                       | 628.324                                 | 6.170         | 14.846         | 7.661         | 7.464         | 192              | 5                              | 7.185         | 6.968         | 208              | 9                              |
| 24          | Vicenza . . . . .                      | 597.720                                 | 5.219         | 14.982         | 7.664         | 7.474         | 159              | 31                             | 7.318         | 7.129         | 162              | 27                             |
|             | <b>Veneto . . . . .</b>                | <b>3.795.571</b>                        | <b>35.387</b> | <b>94.198</b>  | <b>48.537</b> | <b>46.242</b> | <b>2.066</b>     | <b>229</b>                     | <b>45.661</b> | <b>43.525</b> | <b>1.934</b>     | <b>202</b>                     |
| 25          | Gorizia . . . . .                      | 135.406                                 | 982           | 2.383          | 1.277         | 1.165         | 106              | 6                              | 1.106         | 998           | 98               | 10                             |
| 26          | Udine . . . . .                        | 789.353                                 | 7.466         | 17.761         | 9.187         | 8.796         | 387              | 4                              | 8.574         | 8.185         | 386              | 3                              |
|             | <b>Friuli-Venezia Giulia . . . . .</b> | <b>924.759</b>                          | <b>8.448</b>  | <b>20.144</b>  | <b>10.464</b> | <b>9.961</b>  | <b>493</b>       | <b>10</b>                      | <b>9.680</b>  | <b>9.183</b>  | <b>484</b>       | <b>13</b>                      |
| 27          | Genova . . . . .                       | 872.167                                 | 7.774         | 12.218         | 6.163         | 5.842         | 272              | 49                             | 6.055         | 5.737         | 278              | 40                             |
| 28          | Imperia . . . . .                      | 158.465                                 | 1.451         | 2.187          | 1.117         | 1.045         | 57               | 15                             | 1.070         | 1.012         | 47               | 11                             |
| 29          | La Spezia . . . . .                    | 236.309                                 | 1.999         | 3.606          | 1.922         | 1.856         | 60               | 6                              | 1.684         | 1.633         | 47               | 4                              |
| 30          | Savona . . . . .                       | 232.758                                 | 2.073         | 3.516          | 1.771         | 1.698         | 50               | 23                             | 1.745         | 1.677         | 35               | 33                             |
|             | <b>Liguria . . . . .</b>               | <b>1.499.699</b>                        | <b>13.297</b> | <b>21.527</b>  | <b>10.973</b> | <b>10.441</b> | <b>439</b>       | <b>93</b>                      | <b>10.554</b> | <b>10.059</b> | <b>407</b>       | <b>88</b>                      |
| 31          | Bologna . . . . .                      | 739.698                                 | 6.863         | 12.653         | 6.508         | 6.080         | 350              | 78                             | 6.145         | 5.760         | 310              | 75                             |
| 32          | Ferrara . . . . .                      | 402.080                                 | 4.114         | 9.468          | 4.812         | 3.969         | 841              | 2                              | 4.656         | 3.825         | 828              | 3                              |
| 33          | Forlì . . . . .                        | 467.951                                 | 4.407         | 10.427         | 5.329         | 5.127         | 175              | 27                             | 5.098         | 4.921         | 152              | 25                             |
| 34          | Modena . . . . .                       | 481.670                                 | 5.210         | 9.903          | 5.073         | 4.763         | 287              | 23                             | 4.830         | 4.546         | 261              | 23                             |
| 35          | Parma . . . . .                        | 389.918                                 | 3.851         | 6.559          | 3.401         | 3.237         | 142              | 22                             | 3.158         | 3.020         | 128              | 10                             |
| 36          | Piacenza . . . . .                     | 300.960                                 | 2.879         | 5.157          | 2.578         | 2.454         | 98               | 26                             | 2.579         | 2.478         | 76               | 25                             |
| 37          | Ravenna . . . . .                      | 279.189                                 | 2.520         | 4.920          | 2.518         | 2.419         | 82               | 17                             | 2.402         | 2.316         | 74               | 12                             |
| 38          | Reggio Emilia . . . . .                | 379.971                                 | 4.101         | 7.541          | 3.914         | 3.757         | 141              | 16                             | 3.627         | 3.457         | 160              | 10                             |
|             | <b>Emilia-Romagna . . . . .</b>        | <b>3.441.437</b>                        | <b>33.945</b> | <b>66.628</b>  | <b>34.133</b> | <b>31.806</b> | <b>2.116</b>     | <b>211</b>                     | <b>32.495</b> | <b>30.323</b> | <b>1.989</b>     | <b>183</b>                     |
| 39          | Arezzo . . . . .                       | 318.370                                 | 3.437         | 6.359          | 3.283         | 3.182         | 71               | 30                             | 3.076         | 3.001         | 54               | 21                             |
| 40          | Firenze . . . . .                      | 880.588                                 | 7.137         | 14.943         | 7.806         | 7.451         | 297              | 58                             | 7.137         | 6.839         | 247              | 51                             |
| 41          | Grosseto . . . . .                     | 203.160                                 | 2.042         | 3.810          | 1.968         | 1.911         | 55               | 2                              | 1.842         | 1.789         | 46               | 7                              |
| 42          | Livorno . . . . .                      | 265.669                                 | 2.442         | 5.382          | 2.773         | 2.591         | 166              | 16                             | 2.609         | 2.447         | 152              | 10                             |
| 43          | Lucca . . . . .                        | 358.713                                 | 2.945         | 6.899          | 3.481         | 3.353         | 76               | 52                             | 3.418         | 3.291         | 72               | 55                             |
| 44          | Massa-Carrara . . . . .                | 199.926                                 | 1.945         | 4.414          | 2.298         | 2.220         | 74               | 4                              | 2.116         | 2.039         | 74               | 3                              |
| 45          | Pisa . . . . .                         | 343.133                                 | 3.148         | 6.297          | 3.222         | 3.121         | 73               | 28                             | 3.075         | 2.962         | 88               | 25                             |
| 46          | Pistoia . . . . .                      | 211.935                                 | 1.813         | 3.707          | 1.893         | 1.833         | 56               | 4                              | 1.814         | 1.762         | 44               | 8                              |
| 47          | Siena . . . . .                        | 266.641                                 | 2.855         | 4.528          | 2.325         | 2.262         | 42               | 21                             | 2.203         | 2.147         | 40               | 16                             |
|             | <b>Toscana . . . . .</b>               | <b>3.048.135</b>                        | <b>27.764</b> | <b>56.339</b>  | <b>29.049</b> | <b>27.924</b> | <b>910</b>       | <b>215</b>                     | <b>27.290</b> | <b>26.277</b> | <b>817</b>       | <b>196</b>                     |

(a), (b), Cfr. le corrispondenti note a pag. 2.

popolazione - A) Province e Regioni.

1946

| COMPLESSO    | NATI         |                |                      |              |                |                      | MORTI         |               |               |                     |              |              | ECCEDENZA NATI VIVI SUI MORTI |               |               | N. d'ordine |   |       |    |
|--------------|--------------|----------------|----------------------|--------------|----------------|----------------------|---------------|---------------|---------------|---------------------|--------------|--------------|-------------------------------|---------------|---------------|-------------|---|-------|----|
|              | MASCHI       |                |                      | FEMMINE      |                |                      | COMPLESSO     |               |               | NEL 1° ANNO DI VITA |              |              | MF                            | M             | F             |             |   |       |    |
|              | Totale       | Legit-<br>timi | Illegit-<br>timi (b) | Totale       | Legit-<br>time | Illegit-<br>time (b) | MF            | M             | F             | MF                  | M            | F            |                               |               |               |             |   |       |    |
| 147          | 86           | 77             | 9                    | 61           | 55             | 6                    | 6.183         | 3.229         | 2.954         | 301                 | 181          | 120          | —                             | 155           | —             | 109         | — | 46    | 1  |
| 68           | 37           | 37             | —                    | 31           | 30             | 1                    | 3.161         | 1.639         | 1.522         | 149                 | 79           | 70           | —                             | 122           | —             | 96          | — | 26    | 2  |
| 230          | 132          | 129            | 3                    | 98           | 92             | 6                    | 8.316         | 4.365         | 3.951         | 807                 | 472          | 335          | —                             | 1.516         | —             | 743         | — | 773   | 3  |
| 118          | 53           | 48             | 5                    | 65           | 60             | 5                    | 5.487         | 2.788         | 2.699         | 391                 | 225          | 166          | —                             | 402           | —             | 297         | — | 105   | 4  |
| 412          | 231          | 215            | 16                   | 181          | 163            | 18                   | 17.731        | 8.976         | 8.755         | 1.205               | 708          | 497          | —                             | 298           | —             | 36          | — | 262   | 5  |
| 103          | 58           | 56             | 2                    | 45           | 42             | 3                    | 5.008         | 2.501         | 2.507         | 245                 | 143          | 102          | —                             | 568           | —             | 226         | — | 342   | 6  |
| <b>1.078</b> | <b>597</b>   | <b>562</b>     | <b>35</b>            | <b>481</b>   | <b>442</b>     | <b>39</b>            | <b>45.886</b> | <b>23.498</b> | <b>22.388</b> | <b>3.098</b>        | <b>1.808</b> | <b>1.290</b> | <b>775</b>                    | <b>573</b>    | <b>202</b>    |             |   |       |    |
| <b>30</b>    | <b>17</b>    | <b>12</b>      | <b>5</b>             | <b>13</b>    | <b>9</b>       | <b>4</b>             | <b>1.139</b>  | <b>614</b>    | <b>525</b>    | <b>91</b>           | <b>50</b>    | <b>41</b>    | <b>338</b>                    | <b>138</b>    | <b>200</b>    |             |   |       |    |
| 345          | 187          | 183            | 4                    | 158          | 152            | 6                    | 8.459         | 4.336         | 4.123         | 1.771               | 951          | 820          | —                             | 9.053         | —             | 4.570       | — | 4.483 | 7  |
| 420          | 229          | 215            | 14                   | 191          | 179            | 12                   | 9.721         | 5.018         | 4.703         | 1.697               | 928          | 769          | —                             | 10.793        | —             | 5.495       | — | 5.298 | 8  |
| 237          | 132          | 130            | 2                    | 105          | 104            | 1                    | 6.770         | 3.488         | 3.282         | 809                 | 452          | 357          | —                             | 3.668         | —             | 1.874       | — | 1.794 | 9  |
| 154          | 84           | 79             | 5                    | 70           | 69             | 1                    | 4.647         | 2.465         | 2.182         | 567                 | 342          | 225          | —                             | 2.544         | —             | 1.258       | — | 1.286 | 10 |
| 195          | 121          | 111            | 10                   | 74           | 71             | 3                    | 4.540         | 2.415         | 2.125         | 571                 | 318          | 253          | —                             | 4.141         | —             | 2.130       | — | 2.011 | 11 |
| 822          | 432          | 405            | 27                   | 390          | 375            | 15                   | 25.200        | 13.496        | 11.704        | 2.770               | 1.540        | 1.230        | —                             | 14.835        | —             | 7.101       | — | 7.734 | 12 |
| 153          | 71           | 61             | 10                   | 82           | 76             | 6                    | 6.496         | 3.443         | 3.053         | 385                 | 217          | 168          | —                             | 88            | —             | 25          | — | 113   | 13 |
| 74           | 36           | 35             | 1                    | 38           | 36             | 2                    | 2.020         | 1.107         | 913           | 269                 | 150          | 119          | —                             | 150           | —             | 78          | — | 832   | 14 |
| 179          | 94           | 91             | 3                    | 85           | 84             | 1                    | 5.226         | 2.753         | 2.473         | 443                 | 262          | 181          | —                             | 3.019         | —             | 1.471       | — | 1.548 | 15 |
| <b>2.579</b> | <b>1.386</b> | <b>1.310</b>   | <b>76</b>            | <b>1.193</b> | <b>1.146</b>   | <b>47</b>            | <b>73.079</b> | <b>38.521</b> | <b>34.558</b> | <b>9.282</b>        | <b>5.160</b> | <b>4.122</b> | <b>49.701</b>                 | <b>24.602</b> | <b>25.099</b> |             |   |       |    |
| 117          | 71           | 59             | 12                   | 46           | 39             | 7                    | 3.282         | 1.854         | 1.428         | 586                 | 348          | 238          | —                             | 4.097         | —             | 1.962       | — | 2.135 | 16 |
| 191          | 100          | 95             | 5                    | 91           | 86             | 5                    | 5.402         | 2.755         | 2.647         | 636                 | 349          | 287          | —                             | 3.868         | —             | 1.996       | — | 1.872 | 17 |
| <b>308</b>   | <b>171</b>   | <b>154</b>     | <b>17</b>            | <b>137</b>   | <b>125</b>     | <b>12</b>            | <b>8.684</b>  | <b>4.609</b>  | <b>4.075</b>  | <b>1.222</b>        | <b>697</b>   | <b>525</b>   | <b>7.965</b>                  | <b>3.958</b>  | <b>4.007</b>  |             |   |       |    |
| 98           | 52           | 48             | 4                    | 46           | 43             | 3                    | 2.888         | 1.521         | 1.367         | 325                 | 203          | 122          | —                             | 2.345         | —             | 1.220       | — | 1.125 | 18 |
| 336          | 174          | 165            | 9                    | 162          | 152            | 10                   | 6.975         | 3.616         | 3.359         | 1.072               | 582          | 490          | —                             | 10.034        | —             | 5.154       | — | 4.880 | 19 |
| 264          | 139          | 119            | 20                   | 125          | 106            | 19                   | 3.696         | 1.961         | 1.735         | 687                 | 382          | 305          | —                             | 5.315         | —             | 2.677       | — | 2.638 | 20 |
| 275          | 153          | 144            | 9                    | 122          | 114            | 8                    | 6.068         | 3.202         | 2.866         | 800                 | 452          | 348          | —                             | 9.092         | —             | 4.516       | — | 4.576 | 21 |
| 310          | 162          | 145            | 17                   | 148          | 136            | 12                   | 6.890         | 3.640         | 3.250         | 1.067               | 594          | 473          | —                             | 11.067        | —             | 5.705       | — | 5.362 | 22 |
| 267          | 157          | 151            | 6                    | 110          | 108            | 2                    | 6.757         | 3.534         | 3.223         | 1.007               | 590          | 417          | —                             | 8.089         | —             | 4.127       | — | 3.962 | 23 |
| 261          | 146          | 143            | 3                    | 115          | 112            | 3                    | 6.557         | 3.447         | 3.110         | 896                 | 525          | 371          | —                             | 8.425         | —             | 4.217       | — | 4.208 | 24 |
| <b>1.811</b> | <b>983</b>   | <b>915</b>     | <b>68</b>            | <b>828</b>   | <b>771</b>     | <b>57</b>            | <b>39.831</b> | <b>20.921</b> | <b>18.910</b> | <b>5.854</b>        | <b>3.328</b> | <b>2.526</b> | <b>54.367</b>                 | <b>27.616</b> | <b>26.751</b> |             |   |       |    |
| 67           | 42           | 35             | 7                    | 25           | 22             | 3                    | 1.455         | 716           | 739           | 121                 | 65           | 56           | —                             | 928           | —             | 561         | — | 367   | 25 |
| 323          | 159          | 149            | 10                   | 164          | 154            | 10                   | 8.951         | 4.718         | 4.233         | 1.117               | 623          | 494          | —                             | 8.810         | —             | 4.469       | — | 4.341 | 26 |
| <b>390</b>   | <b>201</b>   | <b>184</b>     | <b>17</b>            | <b>189</b>   | <b>176</b>     | <b>13</b>            | <b>10.406</b> | <b>5.434</b>  | <b>4.972</b>  | <b>1.238</b>        | <b>688</b>   | <b>550</b>   | <b>9.738</b>                  | <b>5.030</b>  | <b>4.708</b>  |             |   |       |    |
| 340          | 204          | 180            | 24                   | 136          | 133            | 3                    | 10.534        | 5.511         | 5.023         | 811                 | 432          | 379          | —                             | 1.684         | —             | 652         | — | 1.032 | 27 |
| 64           | 38           | 34             | 4                    | 26           | 21             | 5                    | 2.252         | 1.136         | 1.116         | 159                 | 88           | 71           | —                             | 65            | —             | 19          | — | 46    | 28 |
| 119          | 56           | 54             | 2                    | 63           | 61             | 2                    | 2.316         | 1.192         | 1.124         | 213                 | 116          | 97           | —                             | 1.290         | —             | 730         | — | 560   | 29 |
| 104          | 60           | 56             | 4                    | 44           | 40             | 4                    | 2.574         | 1.343         | 1.231         | 183                 | 93           | 90           | —                             | 942           | —             | 428         | — | 514   | 30 |
| <b>627</b>   | <b>358</b>   | <b>324</b>     | <b>34</b>            | <b>269</b>   | <b>255</b>     | <b>14</b>            | <b>17.676</b> | <b>9.182</b>  | <b>8.494</b>  | <b>1.366</b>        | <b>729</b>   | <b>637</b>   | <b>3.851</b>                  | <b>1.791</b>  | <b>2.060</b>  |             |   |       |    |
| 216          | 108          | 102            | 6                    | 108          | 99             | 9                    | 8.405         | 4.479         | 3.926         | 793                 | 444          | 349          | —                             | 4.248         | —             | 2.029       | — | 2.219 | 31 |
| 150          | 95           | 78             | 17                   | 55           | 49             | 6                    | 4.084         | 2.173         | 1.911         | 626                 | 335          | 291          | —                             | 5.384         | —             | 2.639       | — | 2.745 | 32 |
| 224          | 132          | 130            | 2                    | 92           | 90             | 2                    | 5.001         | 2.683         | 2.318         | 693                 | 412          | 281          | —                             | 5.426         | —             | 2.646       | — | 2.780 | 33 |
| 243          | 139          | 132            | 7                    | 104          | 96             | 8                    | 5.465         | 2.895         | 2.570         | 816                 | 468          | 348          | —                             | 4.438         | —             | 2.178       | — | 2.260 | 34 |
| 133          | 73           | 70             | 3                    | 60           | 59             | 1                    | 4.395         | 2.242         | 2.153         | 398                 | 217          | 181          | —                             | 2.164         | —             | 1.159       | — | 1.005 | 35 |
| 105          | 61           | 55             | 6                    | 44           | 43             | 1                    | 3.404         | 1.782         | 1.622         | 322                 | 184          | 138          | —                             | 1.753         | —             | 796         | — | 957   | 36 |
| 83           | 55           | 53             | 2                    | 28           | 28             | —                    | 3.080         | 1.648         | 1.432         | 246                 | 129          | 117          | —                             | 1.840         | —             | 870         | — | 970   | 37 |
| 166          | 98           | 95             | 3                    | 68           | 67             | 1                    | 4.365         | 2.286         | 2.079         | 577                 | 312          | 265          | —                             | 3.176         | —             | 1.628       | — | 1.548 | 38 |
| <b>1.320</b> | <b>761</b>   | <b>715</b>     | <b>46</b>            | <b>559</b>   | <b>531</b>     | <b>28</b>            | <b>38.199</b> | <b>20.188</b> | <b>18.011</b> | <b>4.471</b>        | <b>2.501</b> | <b>1.970</b> | <b>28.429</b>                 | <b>13.945</b> | <b>14.484</b> |             |   |       |    |
| 214          | 116          | 112            | 4                    | 98           | 92             | 6                    | 3.728         | 2.002         | 1.726         | 540                 | 307          | 233          | —                             | 2.631         | —             | 1.281       | — | 1.350 | 39 |
| 288          | 155          | 141            | 14                   | 133          | 125            | 8                    | 10.240        | 5.343         | 4.897         | 947                 | 502          | 445          | —                             | 4.703         | —             | 2.463       | — | 2.240 | 40 |
| 103          | 59           | 56             | 3                    | 44           | 43             | 1                    | 2.092         | 1.129         | 963           | 269                 | 155          | 114          | —                             | 1.718         | —             | 839         | — | 879   | 41 |
| 100          | 55           | 50             | 5                    | 45           | 41             | 4                    | 2.667         | 1.460         | 1.207         | 262                 | 143          | 119          | —                             | 2.715         | —             | 1.313       | — | 1.402 | 42 |
| 145          | 83           | 80             | 3                    | 62           | 58             | 4                    | 4.131         | 2.043         | 2.088         | 478                 | 266          | 212          | —                             | 2.768         | —             | 1.438       | — | 1.330 | 43 |
| 117          | 65           | 62             | 3                    | 52           | 50             | 2                    | 2.069         | 1.092         | 977           | 305                 | 174          | 131          | —                             | 2.345         | —             | 1.206       | — | 1.139 | 44 |
| 144          | 80           | 73             | 7                    | 64           | 60             | 4                    | 3.760         | 1.967         | 1.793         | 404                 | 229          | 175          | —                             | 2.537         | —             | 1.255       | — | 1.282 | 45 |
| 87           | 51           | 48             | 3                    | 36           | 35             | 1                    | 2.412         | 1.274         | 1.138         | 253                 | 143          | 110          | —                             | 1.295         | —             | 619         | — | 676   | 46 |
| 52           | 32           | 31             | 1                    | 20           | 19             | 1                    | 3.362         | 1.828         | 1.534         | 303                 | 163          | 140          | —                             | 1.166         | —             | 497         | — | 669   | 47 |
| <b>1.250</b> | <b>696</b>   | <b>653</b>     | <b>43</b>            | <b>554</b>   | <b>523</b>     | <b>31</b>            | <b>34.461</b> | <b>18.138</b> | <b>16.323</b> | <b>3.761</b>        | <b>2.082</b> | <b>1.679</b> | <b>21.878</b>                 | <b>10.911</b> | <b>10.967</b> |             |   |       |    |



Segue : Tav. 1. — Movimento naturale della

Segue : A n n o

| N. d'ordine | PROVINCIE<br>E<br>REGIONI         | POPOLAZIONE<br>MEDIA<br>PRESENTE<br>(a) | MATRIMONI      | NATI VIVI        |                |                |                    |                                  |                |                |                    |                                  |
|-------------|-----------------------------------|---|----------------|------------------|----------------|----------------|--------------------|----------------------------------|----------------|----------------|--------------------|----------------------------------|
|             |                                   |   |                | COMPLESSO        | M A S C H I    |                |                    |                                  | F E M M I N E  |                |                    |                                  |
|             |                                   |   |                |                  | Totale         | Legittimi      | Illegittimi        |                                  | Totale         | Legittime      | Illegittime        |                                  |
|             |                                   |   |                |                  |                |                | rico-<br>noscciuti | non<br>rico-<br>noscciuti<br>(b) |                |                | rico-<br>noscciute | non<br>rico-<br>noscciute<br>(b) |
| 48          | Perugia . . . . .                 | 562.209                                 | 5.910          | 11.089           | 5.674          | 5.539          | 105                | 30                               | 5.415          | 5.263          | 120                | 32                               |
| 49          | Terni . . . . .                   | 210.928                                 | 1.997          | 3.880            | 2.032          | 1.970          | 50                 | 12                               | 1.848          | 1.804          | 32                 | 12                               |
|             | <b>Umbria . . . . .</b>           | <b>773.137</b>                          | <b>7.907</b>   | <b>14.969</b>    | <b>7.706</b>   | <b>7.509</b>   | <b>155</b>         | <b>42</b>                        | <b>7.263</b>   | <b>7.067</b>   | <b>152</b>         | <b>44</b>                        |
| 50          | Ancona . . . . .                  | 386.978                                 | 4.181          | 8.001            | 4.136          | 3.992          | 96                 | 48                               | 3.865          | 3.705          | 100                | 60                               |
| 51          | Ascoli Piceno . . . . .           | 320.200                                 | 3.007          | 6.559            | 3.296          | 3.212          | 46                 | 38                               | 3.263          | 3.174          | 44                 | 45                               |
| 52          | Macerata . . . . .                | 296.232                                 | 3.000          | 5.634            | 2.863          | 2.775          | 71                 | 17                               | 2.771          | 2.709          | 48                 | 14                               |
| 53          | Pesaro e Urbino . . . . .         | 324.512                                 | 3.338          | 7.327            | 3.801          | 3.725          | 57                 | 19                               | 3.526          | 3.453          | 59                 | 14                               |
|             | <b>Marche . . . . .</b>           | <b>1.327.922</b>                        | <b>13.526</b>  | <b>27.521</b>    | <b>14.096</b>  | <b>13.704</b>  | <b>270</b>         | <b>122</b>                       | <b>13.425</b>  | <b>13.041</b>  | <b>251</b>         | <b>133</b>                       |
| 54          | Frosinone . . . . .               | 462.173                                 | 5.088          | 11.941           | 6.023          | 5.891          | 110                | 22                               | 5.918          | 5.805          | 102                | 11                               |
| 55          | Latina . . . . .                  | 265.493                                 | 2.538          | 7.490            | 3.787          | 3.699          | 83                 | 5                                | 3.703          | 3.592          | 99                 | 12                               |
| 56          | Rieti . . . . .                   | 175.251                                 | 1.570          | 3.724            | 1.912          | 1.872          | 36                 | 4                                | 1.812          | 1.770          | 36                 | 6                                |
| 57          | Roma . . . . .                    | 1.963.696                               | 15.914         | 41.606           | 21.275         | 19.862         | 1.069              | 344                              | 20.331         | 19.046         | 1.014              | 271                              |
| 58          | Viterbo . . . . .                 | 242.575                                 | 2.724          | 5.146            | 2.662          | 2.618          | 38                 | 6                                | 2.484          | 2.445          | 31                 | 8                                |
|             | <b>Lazio . . . . .</b>            | <b>3.109.188</b>                        | <b>27.834</b>  | <b>69.907</b>    | <b>35.659</b>  | <b>33.942</b>  | <b>1.336</b>       | <b>381</b>                       | <b>34.248</b>  | <b>32.658</b>  | <b>1.282</b>       | <b>308</b>                       |
| 59          | Campobasso . . . . .              | 403.560                                 | 3.819          | 9.787            | 5.112          | 5.015          | 89                 | 8                                | 4.675          | 4.594          | 71                 | 10                               |
| 60          | Chieti . . . . .                  | 394.435                                 | 3.770          | 9.938            | 5.106          | 4.965          | 103                | 38                               | 4.832          | 4.681          | 110                | 41                               |
| 61          | L'Aquila . . . . .                | 363.210                                 | 3.564          | 8.086            | 4.172          | 4.067          | 75                 | 30                               | 3.914          | 3.841          | 45                 | 28                               |
| 62          | Pescara . . . . .                 | 231.136                                 | 1.737          | 5.471            | 2.829          | 2.734          | 57                 | 38                               | 2.642          | 2.540          | 54                 | 48                               |
| 63          | Teramo . . . . .                  | 260.421                                 | 2.203          | 5.969            | 3.110          | 3.016          | 91                 | 3                                | 2.859          | 2.778          | 79                 | 2                                |
|             | <b>Abruzzi e Molise . . . . .</b> | <b>1.652.762</b>                        | <b>15.093</b>  | <b>39.251</b>    | <b>20.329</b>  | <b>19.797</b>  | <b>415</b>         | <b>117</b>                       | <b>18.922</b>  | <b>18.434</b>  | <b>359</b>         | <b>129</b>                       |
| 64          | Avellino . . . . .                | 477.412                                 | 4.294          | 14.022           | 7.299          | 7.116          | 119                | 64                               | 6.723          | 6.552          | 108                | 63                               |
| 65          | Benevento . . . . .               | 324.957                                 | 2.832          | 8.245            | 4.305          | 4.209          | 69                 | 27                               | 3.940          | 3.835          | 81                 | 24                               |
| 66          | Caserta . . . . .                 | 558.452                                 | 5.247          | 17.561           | 9.008          | 8.807          | 161                | 40                               | 8.553          | 8.368          | 147                | 38                               |
| 67          | Napoli . . . . .                  | 1.940.543                               | 17.814         | 62.269           | 31.997         | 30.562         | 969                | 466                              | 30.272         | 28.897         | 926                | 449                              |
| 68          | Salerno . . . . .                 | 782.565                                 | 7.120          | 22.377           | 11.634         | 11.216         | 317                | 101                              | 10.743         | 10.357         | 308                | 78                               |
|             | <b>Campania . . . . .</b>         | <b>4.083.929</b>                        | <b>37.307</b>  | <b>124.474</b>   | <b>64.243</b>  | <b>61.910</b>  | <b>1.635</b>       | <b>698</b>                       | <b>60.231</b>  | <b>58.009</b>  | <b>1.570</b>       | <b>652</b>                       |
| 69          | Bari . . . . .                    | 1.114.442                               | 10.821         | 36.447           | 18.774         | 18.342         | 343                | 89                               | 17.673         | 17.249         | 343                | 81                               |
| 70          | Brindisi . . . . .                | 291.904                                 | 2.885          | 8.575            | 4.374          | 4.194          | 165                | 15                               | 4.201          | 4.032          | 148                | 21                               |
| 71          | Foggia . . . . .                  | 607.872                                 | 5.651          | 20.311           | 10.609         | 10.405         | 159                | 45                               | 9.702          | 9.550          | 109                | 43                               |
| 72          | Lecce . . . . .                   | 575.144                                 | 5.013          | 17.461           | 8.975          | 8.716          | 214                | 45                               | 8.486          | 8.257          | 184                | 45                               |
| 73          | Taranto . . . . .                 | 408.845                                 | 3.615          | 12.029           | 6.123          | 5.880          | 194                | 49                               | 5.906          | 5.691          | 177                | 38                               |
|             | <b>Puglia . . . . .</b>           | <b>2.998.207</b>                        | <b>27.985</b>  | <b>94.823</b>    | <b>48.855</b>  | <b>47.537</b>  | <b>1.075</b>       | <b>243</b>                       | <b>45.968</b>  | <b>44.779</b>  | <b>961</b>         | <b>228</b>                       |
| 74          | Matera . . . . .                  | 167.857                                 | 1.652          | 4.766            | 2.479          | 2.413          | 64                 | 2                                | 2.287          | 2.237          | 48                 | 2                                |
| 75          | Potenza . . . . .                 | 424.470                                 | 4.690          | 11.984           | 6.193          | 6.037          | 123                | 33                               | 5.791          | 5.636          | 104                | 51                               |
|             | <b>Basilicata . . . . .</b>       | <b>592.327</b>                          | <b>6.342</b>   | <b>16.750</b>    | <b>8.672</b>   | <b>8.450</b>   | <b>187</b>         | <b>35</b>                        | <b>8.078</b>   | <b>7.873</b>   | <b>152</b>         | <b>53</b>                        |
| 76          | Catanzaro . . . . .               | 671.789                                 | 6.119          | 21.980           | 11.333         | 10.877         | 405                | 51                               | 10.647         | 10.259         | 330                | 58                               |
| 77          | Cosenza . . . . .                 | 647.899                                 | 6.259          | 19.195           | 9.945          | 9.503          | 358                | 84                               | 9.250          | 8.831          | 352                | 67                               |
| 78          | Reggio di Calabria . . . . .      | 622.820                                 | 5.667          | 18.577           | 9.543          | 9.186          | 274                | 83                               | 9.034          | 8.682          | 256                | 96                               |
|             | <b>Calabria . . . . .</b>         | <b>1.942.508</b>                        | <b>18.045</b>  | <b>59.752</b>    | <b>30.821</b>  | <b>29.566</b>  | <b>1.037</b>       | <b>218</b>                       | <b>28.931</b>  | <b>27.772</b>  | <b>938</b>         | <b>221</b>                       |
| 79          | Agrigento . . . . .               | 453.436                                 | 4.139          | 11.928           | 6.214          | 6.117          | 65                 | 32                               | 5.714          | 5.615          | 64                 | 35                               |
| 80          | Caltanissetta . . . . .           | 284.604                                 | 2.503          | 8.246            | 4.302          | 4.235          | 52                 | 15                               | 3.944          | 3.888          | 45                 | 11                               |
| 81          | Catania . . . . .                 | 751.633                                 | 6.743          | 20.315           | 10.390         | 9.953          | 346                | 91                               | 9.925          | 9.536          | 299                | 90                               |
| 82          | Enna . . . . .                    | 234.927                                 | 2.093          | 6.215            | 3.250          | 3.193          | 44                 | 13                               | 2.965          | 2.901          | 50                 | 14                               |
| 83          | Messina . . . . .                 | 647.095                                 | 5.493          | 15.631           | 8.125          | 7.756          | 218                | 151                              | 7.506          | 7.136          | 239                | 131                              |
| 84          | Palermo . . . . .                 | 958.278                                 | 8.119          | 25.509           | 13.143         | 12.702         | 350                | 91                               | 12.366         | 11.974         | 280                | 112                              |
| 85          | Ragusa . . . . .                  | 237.582                                 | 2.756          | 5.294            | 2.700          | 2.644          | 37                 | 19                               | 2.594          | 2.548          | 30                 | 16                               |
| 86          | Siracusa . . . . .                | 307.236                                 | 2.824          | 8.064            | 4.179          | 4.059          | 96                 | 24                               | 3.885          | 3.784          | 80                 | 21                               |
| 87          | Trapani . . . . .                 | 402.844                                 | 3.718          | 9.464            | 4.816          | 4.713          | 84                 | 19                               | 4.648          | 4.553          | 78                 | 17                               |
|             | <b>Sicilia . . . . .</b>          | <b>4.277.635</b>                        | <b>38.388</b>  | <b>110.666</b>   | <b>57.119</b>  | <b>55.372</b>  | <b>1.292</b>       | <b>455</b>                       | <b>53.547</b>  | <b>51.935</b>  | <b>1.165</b>       | <b>447</b>                       |
| 88          | Cagliari . . . . .                | 594.637                                 | 3.510          | 17.148           | 8.965          | 8.581          | 334                | 50                               | 8.183          | 7.848          | 295                | 40                               |
| 89          | Nuoro . . . . .                   | 240.899                                 | 1.280          | 6.131            | 3.196          | 3.132          | 59                 | 5                                | 2.935          | 2.867          | 68                 | —                                |
| 90          | Sassari . . . . .                 | 340.378                                 | 2.006          | 8.303            | 4.210          | 4.066          | 104                | 40                               | 4.093          | 3.939          | 116                | 38                               |
|             | <b>Sardegna . . . . .</b>         | <b>1.175.914</b>                        | <b>6.796</b>   | <b>31.582</b>    | <b>16.371</b>  | <b>15.779</b>  | <b>497</b>         | <b>95</b>                        | <b>15.211</b>  | <b>14.654</b>  | <b>479</b>         | <b>78</b>                        |
|             | <b>ITALIA . . . . .</b>           | <b>44.993.758</b>                       | <b>415.641</b> | <b>1.036.098</b> | <b>533.540</b> | <b>512.981</b> | <b>16.992</b>      | <b>3.567</b>                     | <b>502.558</b> | <b>483.229</b> | <b>16.010</b>      | <b>3.319</b>                     |

(a), (b); Cfr. le corrispondenti note a pag. 2.



popolazione. - A) Province e Regioni.

1946

| COMPLESSO     | NATI MORTI    |                |                      |               |                |                      | MORTI          |                |                |                     |               |               | ECCEDENZA NATI VIVI SUI MORTI |                |                | N. d'ordine |
|---------------|---------------|----------------|----------------------|---------------|----------------|----------------------|----------------|----------------|----------------|---------------------|---------------|---------------|-------------------------------|----------------|----------------|-------------|
|               | MASCHI        |                |                      | FEMMINE       |                |                      | COMPLESSO      |                |                | NEL 1° ANNO DI VITA |               |               | MF                            | M              | F              |             |
|               | Totale        | Legit-<br>timi | Illegit-<br>timi (b) | Totale        | Legit-<br>time | Illegit-<br>time (b) | MF             | M              | F              | MF                  | M             | F             |                               |                |                |             |
| 410           | 214           | 206            | 8                    | 196           | 192            | 4                    | 6.472          | 3.317          | 3.155          | 845                 | 439           | 406           | 4.617                         | 2.357          | 2.260          | 48          |
| 142           | 73            | 68             | 5                    | 69            | 68             | 1                    | 2.248          | 1.163          | 1.085          | 292                 | 156           | 136           | 1.632                         | 869            | 763            | 49          |
| <b>552</b>    | <b>287</b>    | <b>274</b>     | <b>13</b>            | <b>265</b>    | <b>260</b>     | <b>5</b>             | <b>8.720</b>   | <b>4.480</b>   | <b>4.240</b>   | <b>1.137</b>        | <b>595</b>    | <b>542</b>    | <b>6.249</b>                  | <b>3.226</b>   | <b>3.023</b>   |             |
| 216           | 116           | 106            | 10                   | 100           | 95             | 5                    | 4.267          | 2.172          | 2.095          | 556                 | 322           | 234           | 3.734                         | 1.964          | 1.770          | 50          |
| 197           | 99            | 95             | 4                    | 98            | 91             | 7                    | 3.485          | 1.724          | 1.761          | 441                 | 231           | 210           | 3.074                         | 1.572          | 1.502          | 51          |
| 171           | 104           | 103            | 1                    | 67            | 62             | 5                    | 3.427          | 1.746          | 1.681          | 457                 | 240           | 217           | 2.207                         | 1.117          | 1.090          | 52          |
| 195           | 110           | 105            | 5                    | 85            | 82             | 3                    | 3.550          | 1.875          | 1.675          | 621                 | 335           | 286           | 3.777                         | 1.926          | 1.851          | 53          |
| <b>779</b>    | <b>429</b>    | <b>409</b>     | <b>20</b>            | <b>350</b>    | <b>330</b>     | <b>20</b>            | <b>14.729</b>  | <b>7.517</b>   | <b>7.212</b>   | <b>2.075</b>        | <b>1.128</b>  | <b>947</b>    | <b>12.792</b>                 | <b>6.579</b>   | <b>6.213</b>   |             |
| 436           | 245           | 238            | 7                    | 191           | 185            | 6                    | 4.820          | 2.416          | 2.404          | 1.113               | 593           | 520           | 7.121                         | 3.607          | 3.514          | 54          |
| 189           | 108           | 104            | 4                    | 81            | 78             | 3                    | 2.149          | 1.174          | 975            | 505                 | 289           | 216           | 5.341                         | 2.613          | 2.728          | 55          |
| 106           | 59            | 55             | 4                    | 47            | 47             | —                    | 2.147          | 1.094          | 1.053          | 332                 | 164           | 168           | 1.577                         | 818            | 759            | 56          |
| 921           | 495           | 463            | 32                   | 426           | 397            | 29                   | 19.298         | 10.247         | 9.051          | 2.906               | 1.626         | 1.280         | 22.308                        | 11.028         | 11.280         | 57          |
| 178           | 89            | 86             | 3                    | 89            | 88             | 1                    | 3.013          | 1.610          | 1.403          | 378                 | 215           | 163           | 2.133                         | 1.052          | 1.081          | 58          |
| <b>1.830</b>  | <b>996</b>    | <b>946</b>     | <b>50</b>            | <b>834</b>    | <b>795</b>     | <b>39</b>            | <b>31.427</b>  | <b>16.541</b>  | <b>14.886</b>  | <b>5.234</b>        | <b>2.887</b>  | <b>2.347</b>  | <b>38.480</b>                 | <b>19.118</b>  | <b>19.362</b>  |             |
| 518           | 281           | 270            | 11                   | 237           | 231            | 6                    | 5.715          | 2.807          | 2.908          | 1.155               | 623           | 532           | 4.072                         | 2.305          | 1.767          | 59          |
| 475           | 252           | 227            | 25                   | 223           | 216            | 7                    | 5.202          | 2.582          | 2.620          | 1.054               | 575           | 479           | 4.736                         | 2.524          | 2.212          | 60          |
| 318           | 168           | 164            | 4                    | 150           | 145            | 5                    | 4.687          | 2.366          | 2.321          | 783                 | 422           | 361           | 3.399                         | 1.806          | 1.593          | 61          |
| 255           | 155           | 146            | 9                    | 100           | 97             | 3                    | 2.556          | 1.329          | 1.227          | 547                 | 292           | 255           | 2.915                         | 1.500          | 1.415          | 62          |
| 218           | 113           | 107            | 6                    | 105           | 100            | 5                    | 3.262          | 1.641          | 1.621          | 585                 | 301           | 284           | 2.707                         | 1.469          | 1.238          | 63          |
| <b>1.784</b>  | <b>969</b>    | <b>914</b>     | <b>55</b>            | <b>815</b>    | <b>789</b>     | <b>26</b>            | <b>21.422</b>  | <b>10.725</b>  | <b>10.697</b>  | <b>4.124</b>        | <b>2.213</b>  | <b>1.911</b>  | <b>17.829</b>                 | <b>9.604</b>   | <b>8.225</b>   |             |
| 661           | 381           | 361            | 20                   | 280           | 269            | 11                   | 6.005          | 2.963          | 3.042          | 1.494               | 810           | 684           | 8.017                         | 4.336          | 3.681          | 64          |
| 442           | 244           | 237            | 7                    | 198           | 192            | 6                    | 3.951          | 1.900          | 2.051          | 837                 | 435           | 402           | 4.294                         | 2.405          | 1.889          | 65          |
| 672           | 365           | 355            | 10                   | 307           | 294            | 13                   | 7.415          | 3.697          | 3.718          | 1.766               | 947           | 819           | 10.146                        | 5.311          | 4.835          | 66          |
| 2.326         | 1.297         | 1.215          | 82                   | 1.029         | 949            | 80                   | 24.983         | 12.816         | 12.167         | 6.092               | 3.219         | 2.873         | 37.286                        | 19.181         | 18.105         | 67          |
| 1.043         | 580           | 551            | 29                   | 463           | 429            | 34                   | 9.257          | 4.600          | 4.657          | 2.146               | 1.144         | 1.002         | 13.120                        | 7.034          | 6.086          | 68          |
| <b>5.144</b>  | <b>2.867</b>  | <b>2.719</b>   | <b>148</b>           | <b>2.277</b>  | <b>2.133</b>   | <b>144</b>           | <b>51.611</b>  | <b>25.976</b>  | <b>25.635</b>  | <b>12.335</b>       | <b>6.555</b>  | <b>5.780</b>  | <b>72.863</b>                 | <b>38.267</b>  | <b>34.596</b>  |             |
| 1.490         | 815           | 780            | 35                   | 675           | 647            | 28                   | 15.423         | 7.752          | 7.671          | 4.101               | 2.163         | 1.938         | 21.024                        | 11.022         | 10.002         | 69          |
| 383           | 199           | 184            | 15                   | 184           | 176            | 8                    | 3.939          | 2.054          | 1.885          | 901                 | 497           | 404           | 4.636                         | 2.320          | 2.316          | 70          |
| 812           | 429           | 423            | 6                    | 383           | 371            | 12                   | 8.170          | 4.088          | 4.082          | 2.244               | 1.230         | 1.014         | 12.141                        | 6.521          | 5.620          | 71          |
| 642           | 364           | 355            | 9                    | 278           | 262            | 16                   | 7.370          | 3.808          | 3.562          | 1.768               | 967           | 801           | 10.091                        | 5.167          | 4.924          | 72          |
| 484           | 251           | 243            | 8                    | 233           | 224            | 9                    | 4.882          | 2.415          | 2.467          | 1.302               | 685           | 617           | 7.147                         | 3.708          | 3.439          | 73          |
| <b>3.811</b>  | <b>2.058</b>  | <b>1.985</b>   | <b>73</b>            | <b>1.753</b>  | <b>1.680</b>   | <b>73</b>            | <b>39.784</b>  | <b>20.117</b>  | <b>19.667</b>  | <b>10.316</b>       | <b>5.542</b>  | <b>4.774</b>  | <b>55.039</b>                 | <b>28.738</b>  | <b>26.301</b>  |             |
| 264           | 149           | 142            | 7                    | 115           | 107            | 8                    | 2.249          | 1.087          | 1.162          | 609                 | 306           | 303           | 2.517                         | 1.392          | 1.125          | 74          |
| 666           | 361           | 349            | 12                   | 305           | 297            | 8                    | 6.102          | 2.930          | 3.172          | 1.633               | 867           | 766           | 5.882                         | 3.263          | 2.619          | 75          |
| <b>930</b>    | <b>510</b>    | <b>491</b>     | <b>19</b>            | <b>420</b>    | <b>404</b>     | <b>16</b>            | <b>8.351</b>   | <b>4.017</b>   | <b>4.334</b>   | <b>2.242</b>        | <b>1.173</b>  | <b>1.069</b>  | <b>8.399</b>                  | <b>4.655</b>   | <b>3.744</b>   |             |
| 867           | 501           | 480            | 21                   | 366           | 344            | 22                   | 9.134          | 4.441          | 4.693          | 2.658               | 1.385         | 1.273         | 12.846                        | 6.892          | 5.954          | 76          |
| 784           | 438           | 402            | 36                   | 346           | 315            | 31                   | 7.595          | 3.691          | 3.904          | 1.860               | 988           | 872           | 11.600                        | 6.254          | 5.346          | 77          |
| 736           | 395           | 374            | 21                   | 341           | 325            | 16                   | 7.598          | 3.618          | 3.980          | 1.890               | 932           | 958           | 10.979                        | 5.925          | 5.054          | 78          |
| <b>2.387</b>  | <b>1.334</b>  | <b>1.256</b>   | <b>78</b>            | <b>1.053</b>  | <b>984</b>     | <b>69</b>            | <b>24.327</b>  | <b>11.750</b>  | <b>12.577</b>  | <b>6.408</b>        | <b>3.305</b>  | <b>3.103</b>  | <b>35.425</b>                 | <b>19.071</b>  | <b>16.354</b>  |             |
| 515           | 263           | 258            | 5                    | 252           | 247            | 5                    | 6.337          | 3.226          | 3.111          | 1.482               | 774           | 708           | 5.591                         | 2.988          | 2.603          | 79          |
| 387           | 222           | 221            | —                    | 165           | 159            | 6                    | 4.168          | 2.121          | 2.047          | 1.119               | 589           | 530           | 4.078                         | 2.181          | 1.897          | 80          |
| 734           | 393           | 373            | 20                   | 341           | 332            | 9                    | 12.203         | 6.039          | 6.164          | 2.664               | 1.362         | 1.302         | 8.112                         | 4.351          | 3.761          | 81          |
| 326           | 179           | 176            | 3                    | 147           | 144            | 3                    | 3.934          | 2.025          | 1.909          | 999                 | 524           | 475           | 2.281                         | 1.225          | 1.056          | 82          |
| 504           | 264           | 246            | 18                   | 240           | 225            | 15                   | 8.049          | 4.023          | 4.026          | 1.407               | 755           | 652           | 7.582                         | 4.102          | 3.480          | 83          |
| 874           | 443           | 423            | 20                   | 431           | 415            | 16                   | 12.729         | 6.495          | 6.234          | 2.367               | 1.273         | 1.094         | 12.780                        | 6.648          | 6.132          | 84          |
| 239           | 125           | 123            | 2                    | 114           | 110            | 4                    | 2.974          | 1.455          | 1.519          | 520                 | 270           | 250           | 2.320                         | 1.245          | 1.075          | 85          |
| 307           | 165           | 160            | 5                    | 142           | 134            | 8                    | 3.679          | 1.819          | 1.860          | 759                 | 387           | 372           | 4.385                         | 2.360          | 2.025          | 86          |
| 354           | 188           | 185            | 3                    | 166           | 161            | 5                    | 4.967          | 2.503          | 2.464          | 883                 | 489           | 394           | 4.497                         | 2.313          | 2.184          | 87          |
| <b>4.240</b>  | <b>2.242</b>  | <b>2.165</b>   | <b>77</b>            | <b>1.998</b>  | <b>1.927</b>   | <b>71</b>            | <b>59.040</b>  | <b>29.706</b>  | <b>29.334</b>  | <b>12.200</b>       | <b>6.423</b>  | <b>5.777</b>  | <b>51.626</b>                 | <b>27.413</b>  | <b>24.213</b>  |             |
| 394           | 230           | 216            | 14                   | 164           | 154            | 10                   | 8.312          | 4.517          | 3.795          | 1.933               | 1.065         | 868           | 8.836                         | 4.448          | 4.388          | 88          |
| 158           | 83            | 80             | 3                    | 75            | 75             | —                    | 3.487          | 1.802          | 1.685          | 646                 | 336           | 310           | 2.644                         | 1.394          | 1.250          | 89          |
| 217           | 103           | 99             | 4                    | 114           | 111            | 3                    | 4.402          | 2.313          | 2.089          | 851                 | 460           | 391           | 3.901                         | 1.897          | 2.004          | 90          |
| <b>769</b>    | <b>416</b>    | <b>395</b>     | <b>21</b>            | <b>353</b>    | <b>340</b>     | <b>13</b>            | <b>16.201</b>  | <b>8.632</b>   | <b>7.569</b>   | <b>3.430</b>        | <b>1.861</b>  | <b>1.569</b>  | <b>15.381</b>                 | <b>7.739</b>   | <b>7.642</b>   |             |
| <b>31.619</b> | <b>17.278</b> | <b>16.383</b>  | <b>895</b>           | <b>14.341</b> | <b>13.620</b>  | <b>721</b>           | <b>544.973</b> | <b>280.566</b> | <b>264.407</b> | <b>89.884</b>       | <b>48.725</b> | <b>41.159</b> | <b>491.125</b>                | <b>252.974</b> | <b>238.151</b> |             |

Segue: Tav. 1. — Movimento naturale della

A n n o

| N. d'ordine | PROVINCIE<br>E<br>REGIONI              | POPOLAZIONE<br>MEDIA<br>PRESENTI<br>(a) | MATRIMONI     | NATI VIVI      |               |                  |                                |            |               |                  |                                |            |
|-------------|--|---|---------------|----------------|---------------|------------------|--------------------------------|------------|---------------|------------------|--------------------------------|------------|
|             |  |   |               | COMPLESSO      | MASCHI        |                  |                                |            | FEMMINE       |                  |                                |            |
|             |  |   |               |                | Totale        | Legittimi        | Illegittimi                    |            | Totale        | Legittime        | Illegittime                    |            |
|             |  |   |               |                |               | rico-<br>nosciti | non<br>rico-<br>nosciti<br>(b) |            |               | rico-<br>noscite | non<br>rico-<br>noscite<br>(b) |            |
| 1           | Alessandria . . . . .                  | 481.258                                 | 4.556         | 5.816          | 2.958         | 2.878            | 69                             | 11         | 2.858         | 2.798            | 57                             | 3          |
| 2           | Asti . . . . .                         | 226.457                                 | 2.510         | 3.164          | 1.629         | 1.615            | 14                             | —          | 1.535         | 1.513            | 17                             | 5          |
| 3           | Cuneo . . . . .                        | 590.624                                 | 6.121         | 9.863          | 5.039         | 4.957            | 78                             | 4          | 4.824         | 4.723            | 94                             | 7          |
| 4           | Novara . . . . .                       | 404.011                                 | 3.906         | 5.882          | 3.031         | 2.924            | 90                             | 17         | 2.851         | 2.751            | 79                             | 21         |
| 5           | Torino . . . . .                       | 1.368.479                               | 12.060        | 17.233         | 8.859         | 8.567            | 244                            | 48         | 8.374         | 8.087            | 245                            | 42         |
| 6           | Vercelli . . . . .                     | 357.137                                 | 3.761         | 4.426          | 2.275         | 2.206            | 58                             | 11         | 2.151         | 2.096            | 46                             | 9          |
|             | <b>Piemonte . . . . .</b>              | <b>3.427.966</b>                        | <b>32.914</b> | <b>46.384</b>  | <b>23.791</b> | <b>23.147</b>    | <b>553</b>                     | <b>91</b>  | <b>22.593</b> | <b>21.968</b>    | <b>538</b>                     | <b>87</b>  |
|             | <b>Valle d'Aosta . . . . .</b>         | <b>92.922</b>                           | <b>859</b>    | <b>1.585</b>   | <b>837</b>    | <b>797</b>       | <b>31</b>                      | <b>9</b>   | <b>748</b>    | <b>709</b>       | <b>35</b>                      | <b>4</b>   |
| 7           | Bergamo . . . . .                      | 647.928                                 | 6.700         | 16.141         | 8.407         | 8.265            | 75                             | 67         | 7.734         | 7.604            | 66                             | 64         |
| 8           | Brescia . . . . .                      | 811.670                                 | 8.464         | 19.317         | 9.949         | 9.670            | 277                            | 2          | 9.368         | 9.122            | 243                            | 3          |
| 9           | Como . . . . .                         | 518.427                                 | 5.213         | 9.961          | 5.118         | 5.015            | 100                            | 3          | 4.843         | 4.733            | 107                            | 3          |
| 10          | Cremona . . . . .                      | 366.876                                 | 3.964         | 6.994          | 3.582         | 3.469            | 90                             | 23         | 3.412         | 3.326            | 62                             | 24         |
| 11          | Mantova . . . . .                      | 404.489                                 | 4.301         | 8.426          | 4.268         | 3.901            | 361                            | 6          | 4.158         | 3.811            | 341                            | 6          |
| 12          | Milano . . . . .                       | 2.365.033                               | 21.676        | 36.243         | 18.606        | 17.921           | 598                            | 87         | 17.637        | 16.980           | 581                            | 76         |
| 13          | Pavia . . . . .                        | 490.479                                 | 4.714         | 6.487          | 3.380         | 3.288            | 86                             | 6          | 3.107         | 3.030            | 74                             | 3          |
| 14          | Sondrio . . . . .                      | 144.550                                 | 1.213         | 3.320          | 1.701         | 1.642            | 57                             | 2          | 1.619         | 1.576            | 43                             | —          |
| 15          | Varese . . . . .                       | 436.193                                 | 4.357         | 7.227          | 3.657         | 3.572            | 77                             | 8          | 3.570         | 3.502            | 55                             | 13         |
|             | <b>Lombardia . . . . .</b>             | <b>6.185.645</b>                        | <b>60.602</b> | <b>114.116</b> | <b>58.668</b> | <b>56.743</b>    | <b>1.721</b>                   | <b>204</b> | <b>55.448</b> | <b>53.684</b>    | <b>1.572</b>                   | <b>192</b> |
| 16          | Bolzano . . . . .                      | 296.094                                 | 2.015         | 6.558          | 3.372         | 3.043            | 316                            | 13         | 3.186         | 2.879            | 297                            | 10         |
| 17          | Trento . . . . .                       | 390.563                                 | 3.274         | 8.359          | 4.321         | 4.171            | 141                            | 9          | 4.038         | 3.902            | 127                            | 9          |
|             | <b>Trentino-Alto Adige . . . . .</b>   | <b>686.657</b>                          | <b>5.289</b>  | <b>14.917</b>  | <b>7.693</b>  | <b>7.214</b>     | <b>457</b>                     | <b>22</b>  | <b>7.224</b>  | <b>6.781</b>     | <b>424</b>                     | <b>19</b>  |
| 18          | Belluno . . . . .                      | 221.645                                 | 2.084         | 4.618          | 2.400         | 2.315            | 76                             | 9          | 2.218         | 2.143            | 73                             | 2          |
| 19          | Padova . . . . .                       | 698.531                                 | 6.591         | 15.064         | 7.640         | 7.258            | 358                            | 24         | 7.424         | 7.009            | 391                            | 24         |
| 20          | Rovigo . . . . .                       | 342.868                                 | 3.623         | 8.598          | 4.435         | 3.776            | 644                            | 15         | 4.163         | 3.493            | 662                            | 8          |
| 21          | Treviso . . . . .                      | 615.190                                 | 6.281         | 13.336         | 6.729         | 6.565            | 124                            | 40         | 6.607         | 6.444            | 125                            | 38         |
| 22          | Venezia . . . . .                      | 708.447                                 | 6.789         | 16.304         | 8.415         | 7.966            | 374                            | 75         | 7.889         | 7.431            | 373                            | 85         |
| 23          | Verona . . . . .                       | 636.141                                 | 5.968         | 13.144         | 6.630         | 6.442            | 184                            | 4          | 6.514         | 6.309            | 201                            | 4          |
| 24          | Vicenza . . . . .                      | 600.765                                 | 5.943         | 12.901         | 6.556         | 6.385            | 141                            | 30         | 6.345         | 6.186            | 137                            | 22         |
|             | <b>Veneto . . . . .</b>                | <b>3.823.587</b>                        | <b>37.259</b> | <b>83.965</b>  | <b>42.805</b> | <b>40.707</b>    | <b>1.901</b>                   | <b>197</b> | <b>41.160</b> | <b>39.015</b>    | <b>1.962</b>                   | <b>183</b> |
| 25          | Gorizia . . . . .                      | 135.762                                 | 1.326         | 2.350          | 1.204         | 1.081            | 120                            | 3          | 1.146         | 1.052            | 91                             | 3          |
| 26          | Udine . . . . .                        | 791.601                                 | 7.919         | 15.677         | 7.983         | 7.610            | 371                            | 2          | 7.694         | 7.371            | 321                            | 2          |
|             | <b>Friuli-Venezia Giulia . . . . .</b> | <b>927.363</b>                          | <b>9.245</b>  | <b>18.027</b>  | <b>9.187</b>  | <b>8.691</b>     | <b>491</b>                     | <b>5</b>   | <b>8.840</b>  | <b>8.423</b>     | <b>412</b>                     | <b>5</b>   |
| 27          | Genova . . . . .                       | 872.897                                 | 7.888         | 11.494         | 5.949         | 5.656            | 248                            | 45         | 5.545         | 5.281            | 219                            | 45         |
| 28          | Imperia . . . . .                      | 158.851                                 | 1.372         | 2.212          | 1.162         | 1.110            | 42                             | 10         | 1.050         | 1.011            | 29                             | 10         |
| 29          | La Spezia . . . . .                    | 237.461                                 | 2.051         | 3.536          | 1.784         | 1.718            | 57                             | 9          | 1.752         | 1.698            | 49                             | 5          |
| 30          | Savona . . . . .                       | 233.227                                 | 2.092         | 3.191          | 1.627         | 1.567            | 45                             | 15         | 1.564         | 1.510            | 37                             | 17         |
|             | <b>Liguria . . . . .</b>               | <b>1.502.436</b>                        | <b>13.403</b> | <b>20.433</b>  | <b>10.522</b> | <b>10.051</b>    | <b>392</b>                     | <b>79</b>  | <b>9.911</b>  | <b>9.500</b>     | <b>334</b>                     | <b>77</b>  |
| 31          | Bologna . . . . .                      | 743.211                                 | 6.902         | 11.752         | 5.997         | 5.595            | 331                            | 71         | 5.755         | 5.402            | 294                            | 59         |
| 32          | Ferrara . . . . .                      | 406.195                                 | 4.227         | 8.795          | 4.536         | 3.595            | 940                            | 1          | 4.259         | 3.388            | 871                            | —          |
| 33          | Forlì . . . . .                        | 470.453                                 | 4.586         | 10.156         | 5.255         | 5.110            | 119                            | 26         | 4.901         | 4.766            | 108                            | 27         |
| 34          | Modena . . . . .                       | 482.257                                 | 5.181         | 9.398          | 4.857         | 4.555            | 278                            | 24         | 4.541         | 4.291            | 235                            | 15         |
| 35          | Parma . . . . .                        | 389.773                                 | 4.018         | 6.314          | 3.289         | 3.169            | 102                            | 18         | 3.025         | 2.919            | 98                             | 8          |
| 36          | Piacenza . . . . .                     | 300.651                                 | 2.726         | 4.678          | 2.396         | 2.299            | 81                             | 16         | 2.282         | 2.187            | 74                             | 21         |
| 37          | Ravenna . . . . .                      | 280.321                                 | 2.561         | 4.594          | 2.419         | 2.322            | 78                             | 19         | 2.175         | 2.106            | 63                             | 6          |
| 38          | Reggio Emilia . . . . .                | 380.558                                 | 4.153         | 7.115          | 3.687         | 3.559            | 118                            | 10         | 3.428         | 3.273            | 138                            | 17         |
|             | <b>Emilia-Romagna . . . . .</b>        | <b>3.453.419</b>                        | <b>34.354</b> | <b>62.802</b>  | <b>32.436</b> | <b>30.204</b>    | <b>2.047</b>                   | <b>185</b> | <b>30.366</b> | <b>28.332</b>    | <b>1.881</b>                   | <b>153</b> |
| 39          | Arezzo . . . . .                       | 319.494                                 | 3.566         | 6.434          | 3.322         | 3.250            | 49                             | 23         | 3.112         | 3.036            | 58                             | 18         |
| 40          | Firenze . . . . .                      | 887.801                                 | 8.116         | 13.908         | 7.199         | 6.964            | 198                            | 37         | 6.709         | 6.459            | 218                            | 32         |
| 41          | Grosseto . . . . .                     | 205.225                                 | 2.106         | 3.808          | 1.963         | 1.908            | 53                             | 2          | 1.845         | 1.792            | 50                             | 3          |
| 42          | Livorno . . . . .                      | 268.929                                 | 2.749         | 4.917          | 2.557         | 2.421            | 124                            | 12         | 2.360         | 2.232            | 113                            | 15         |
| 43          | Lucca . . . . .                        | 359.679                                 | 3.528         | 6.411          | 3.260         | 3.178            | 55                             | 27         | 3.151         | 3.058            | 57                             | 36         |
| 44          | Massa-Carrara . . . . .                | 198.729                                 | 2.130         | 4.123          | 2.139         | 2.064            | 68                             | 7          | 1.984         | 1.898            | 80                             | 6          |
| 45          | Pisa . . . . .                         | 343.867                                 | 3.357         | 5.793          | 2.934         | 2.847            | 75                             | 12         | 2.859         | 2.785            | 56                             | 18         |
| 46          | Pistoia . . . . .                      | 212.329                                 | 2.136         | 3.580          | 1.846         | 1.791            | 52                             | 3          | 1.734         | 1.694            | 30                             | 10         |
| 47          | Siena . . . . .                        | 267.851                                 | 2.921         | 4.629          | 2.344         | 2.287            | 41                             | 16         | 2.285         | 2.224            | 48                             | 13         |
|             | <b>Toscana . . . . .</b>               | <b>3.063.904</b>                        | <b>30.609</b> | <b>53.603</b>  | <b>27.564</b> | <b>26.710</b>    | <b>715</b>                     | <b>139</b> | <b>26.039</b> | <b>25.178</b>    | <b>710</b>                     | <b>151</b> |

(a), (b). Cfr. le corrispondenti note a pag. 2.

popolazione - A) Province e Regioni.

1947

| COMPLESSO    | NATI MORTI   |                |                      |              |                |                      | MORTI         |               |               |                     |              |              | ECCEDENZIA NATI VIVI SUI MORTI |               |               | Z. d'ordine |   |       |    |
|--------------|--------------|----------------|----------------------|--------------|----------------|----------------------|---------------|---------------|---------------|---------------------|--------------|--------------|--------------------------------|---------------|---------------|-------------|---|-------|----|
|              | MASCHI       |                |                      | FEMMINE      |                |                      | COMPLESSO     |               |               | NEL 1° ANNO DI VITA |              |              | MF                             | M             | F             |             |   |       |    |
|              | Totale       | Legit-<br>timi | Illegit-<br>timi (b) | Totale       | Legit-<br>time | Illegit-<br>time (b) | MF            | M             | F             | MF                  | M            | F            |                                |               |               |             |   |       |    |
| 170          | 104          | 101            | 3                    | 66           | 66             | —                    | 6.268         | 3.345         | 2.923         | 283                 | 160          | 123          | —                              | 452           | —             | 387         | — | 65    | 1  |
| 74           | 34           | 32             | 2                    | 40           | 40             | —                    | 3.040         | 1.567         | 1.473         | 159                 | 86           | 73           | —                              | 124           | —             | 62          | — | 62    | 2  |
| 262          | 145          | 141            | 4                    | 117          | 116            | 1                    | 7.749         | 3.998         | 3.751         | 810                 | 458          | 352          | —                              | 2.114         | —             | 1.041       | — | 1.073 | 3  |
| 103          | 65           | 60             | 5                    | 38           | 37             | 1                    | 5.488         | 2.808         | 2.680         | 432                 | 247          | 185          | —                              | 394           | —             | 223         | — | 171   | 4  |
| 399          | 227          | 211            | 16                   | 172          | 160            | 12                   | 17.590        | 8.924         | 8.666         | 1.259               | 706          | 553          | —                              | 357           | —             | 65          | — | 292   | 5  |
| 94           | 53           | 51             | 2                    | 41           | 41             | —                    | 5.129         | 2.542         | 2.587         | 244                 | 143          | 101          | —                              | 703           | —             | 267         | — | 436   | 6  |
| <b>1.102</b> | <b>628</b>   | <b>596</b>     | <b>32</b>            | <b>474</b>   | <b>460</b>     | <b>14</b>            | <b>45.264</b> | <b>23.184</b> | <b>22.080</b> | <b>3.187</b>        | <b>1.800</b> | <b>1.387</b> | <b>1.120</b>                   | <b>607</b>    | <b>513</b>    |             |   |       |    |
| <b>30</b>    | <b>22</b>    | <b>22</b>      | <b>—</b>             | <b>8</b>     | <b>8</b>       | <b>—</b>             | <b>1.202</b>  | <b>631</b>    | <b>571</b>    | <b>120</b>          | <b>63</b>    | <b>57</b>    | <b>383</b>                     | <b>206</b>    | <b>177</b>    |             |   |       |    |
| 354          | 195          | 192            | 3                    | 159          | 154            | 5                    | 9.015         | 4.663         | 4.352         | 2.016               | 1.126        | 890          | —                              | 7.126         | —             | 3.744       | — | 3.382 | 7  |
| 431          | 261          | 250            | 11                   | 170          | 162            | 8                    | 10.365        | 5.425         | 4.940         | 2.056               | 1.182        | 874          | —                              | 8.952         | —             | 4.524       | — | 4.428 | 8  |
| 236          | 129          | 120            | 9                    | 107          | 103            | 4                    | 7.127         | 3.664         | 3.463         | 970                 | 527          | 443          | —                              | 2.834         | —             | 1.454       | — | 1.380 | 9  |
| 155          | 91           | 90             | 1                    | 64           | 63             | 1                    | 5.211         | 2.630         | 2.581         | 662                 | 358          | 304          | —                              | 1.783         | —             | 952         | — | 831   | 10 |
| 197          | 120          | 105            | 15                   | 77           | 72             | 5                    | 4.887         | 2.565         | 2.322         | 642                 | 354          | 288          | —                              | 3.539         | —             | 1.703       | — | 1.836 | 11 |
| 779          | 422          | 398            | 24                   | 357          | 338            | 19                   | 27.146        | 14.437        | 12.709        | 3.389               | 1.905        | 1.484        | —                              | 9.097         | —             | 4.169       | — | 4.928 | 12 |
| 163          | 89           | 86             | 3                    | 74           | 73             | 1                    | 6.608         | 3.419         | 3.189         | 455                 | 259          | 196          | —                              | 121           | —             | 39          | — | 82    | 13 |
| 71           | 36           | 34             | 2                    | 35           | 32             | 3                    | 1.952         | 1.025         | 927           | 290                 | 160          | 130          | —                              | 1.368         | —             | 676         | — | 692   | 14 |
| 168          | 106          | 101            | 5                    | 62           | 61             | 1                    | 5.495         | 2.846         | 2.649         | 574                 | 319          | 255          | —                              | 1.732         | —             | 811         | — | 921   | 15 |
| <b>2.554</b> | <b>1.449</b> | <b>1.376</b>   | <b>73</b>            | <b>1.105</b> | <b>1.058</b>   | <b>47</b>            | <b>77.806</b> | <b>40.674</b> | <b>37.132</b> | <b>11.054</b>       | <b>6.190</b> | <b>4.864</b> | <b>36.310</b>                  | <b>17.994</b> | <b>18.316</b> |             |   |       |    |
| 117          | 62           | 56             | 6                    | 55           | 49             | 6                    | 3.301         | 1.754         | 1.547         | 578                 | 318          | 260          | —                              | 3.257         | —             | 1.618       | — | 1.639 | 16 |
| 197          | 113          | 102            | 11                   | 84           | 81             | 3                    | 5.496         | 2.880         | 2.616         | 593                 | 360          | 233          | —                              | 2.863         | —             | 1.441       | — | 1.422 | 17 |
| <b>314</b>   | <b>175</b>   | <b>158</b>     | <b>17</b>            | <b>139</b>   | <b>130</b>     | <b>9</b>             | <b>8.797</b>  | <b>4.634</b>  | <b>4.163</b>  | <b>1.171</b>        | <b>678</b>   | <b>493</b>   | <b>6.120</b>                   | <b>3.059</b>  | <b>3.061</b>  |             |   |       |    |
| 89           | 48           | 44             | 4                    | 41           | 40             | 1                    | 2.981         | 1.532         | 1.449         | 324                 | 184          | 140          | —                              | 1.637         | —             | 868         | — | 769   | 18 |
| 345          | 197          | 182            | 15                   | 148          | 134            | 14                   | 6.994         | 3.661         | 3.333         | 1.034               | 566          | 468          | —                              | 8.070         | —             | 3.979       | — | 4.091 | 19 |
| 244          | 136          | 106            | 30                   | 108          | 87             | 21                   | 3.573         | 1.860         | 1.713         | 705                 | 401          | 304          | —                              | 5.025         | —             | 2.575       | — | 2.450 | 20 |
| 259          | 137          | 133            | 4                    | 122          | 119            | 3                    | 6.582         | 3.405         | 3.177         | 878                 | 467          | 411          | —                              | 6.754         | —             | 3.324       | — | 3.430 | 21 |
| 300          | 162          | 149            | 13                   | 138          | 130            | 8                    | 6.960         | 3.749         | 3.211         | 1.095               | 625          | 470          | —                              | 9.344         | —             | 4.666       | — | 4.678 | 22 |
| 273          | 143          | 139            | 4                    | 130          | 126            | 4                    | 7.190         | 3.747         | 3.443         | 1.024               | 583          | 441          | —                              | 5.954         | —             | 2.883       | — | 3.071 | 23 |
| 254          | 135          | 134            | 1                    | 119          | 114            | 5                    | 6.590         | 3.371         | 3.219         | 917                 | 493          | 424          | —                              | 6.311         | —             | 3.185       | — | 3.126 | 24 |
| <b>1.764</b> | <b>958</b>   | <b>887</b>     | <b>71</b>            | <b>806</b>   | <b>750</b>     | <b>56</b>            | <b>40.870</b> | <b>21.325</b> | <b>19.545</b> | <b>5.977</b>        | <b>3.319</b> | <b>2.658</b> | <b>43.095</b>                  | <b>21.480</b> | <b>21.615</b> |             |   |       |    |
| 48           | 31           | 24             | 7                    | 17           | 16             | 1                    | 1.491         | 810           | 681           | 125                 | 75           | 50           | —                              | 859           | —             | 394         | — | 465   | 25 |
| 265          | 140          | 124            | 16                   | 125          | 114            | 11                   | 9.118         | 4.806         | 4.312         | 1.072               | 604          | 468          | —                              | 6.559         | —             | 3.177       | — | 3.382 | 26 |
| <b>313</b>   | <b>171</b>   | <b>148</b>     | <b>23</b>            | <b>142</b>   | <b>130</b>     | <b>12</b>            | <b>10.609</b> | <b>5.616</b>  | <b>4.993</b>  | <b>1.197</b>        | <b>679</b>   | <b>518</b>   | <b>7.418</b>                   | <b>3.571</b>  | <b>3.847</b>  |             |   |       |    |
| 302          | 169          | 159            | 10                   | 133          | 118            | 15                   | 10.456        | 5.524         | 4.932         | 770                 | 408          | 362          | —                              | 1.038         | —             | 425         | — | 613   | 27 |
| 69           | 34           | 31             | 3                    | 35           | 32             | 3                    | 2.006         | 1.056         | 950           | 130                 | 74           | 56           | —                              | 206           | —             | 106         | — | 100   | 28 |
| 99           | 56           | 50             | 6                    | 43           | 38             | 5                    | 2.117         | 1.101         | 1.016         | 176                 | 98           | 78           | —                              | 1.419         | —             | 683         | — | 736   | 29 |
| 90           | 45           | 43             | 2                    | 45           | 42             | 3                    | 2.544         | 1.392         | 1.152         | 173                 | 96           | 77           | —                              | 647           | —             | 235         | — | 412   | 30 |
| <b>560</b>   | <b>304</b>   | <b>283</b>     | <b>21</b>            | <b>256</b>   | <b>230</b>     | <b>26</b>            | <b>17.123</b> | <b>9.073</b>  | <b>8.050</b>  | <b>1.249</b>        | <b>676</b>   | <b>573</b>   | <b>3.310</b>                   | <b>1.449</b>  | <b>1.861</b>  |             |   |       |    |
| 256          | 147          | 139            | 8                    | 109          | 94             | 15                   | 8.372         | 4.432         | 3.940         | 777                 | 449          | 328          | —                              | 3.380         | —             | 1.565       | — | 1.815 | 31 |
| 190          | 108          | 79             | 29                   | 82           | 65             | 17                   | 4.119         | 2.219         | 1.900         | 652                 | 382          | 270          | —                              | 4.676         | —             | 2.317       | — | 2.359 | 32 |
| 254          | 143          | 139            | 4                    | 111          | 107            | 4                    | 5.212         | 2.770         | 2.442         | 786                 | 464          | 322          | —                              | 4.944         | —             | 2.485       | — | 2.459 | 33 |
| 235          | 139          | 127            | 12                   | 96           | 90             | 6                    | 5.308         | 2.788         | 2.520         | 803                 | 455          | 348          | —                              | 4.090         | —             | 2.069       | — | 2.021 | 34 |
| 140          | 86           | 83             | 3                    | 54           | 52             | 2                    | 4.223         | 2.357         | 1.866         | 377                 | 228          | 149          | —                              | 2.091         | —             | 932         | — | 1.159 | 35 |
| 104          | 74           | 68             | 6                    | 30           | 29             | 1                    | 3.324         | 1.818         | 1.506         | 347                 | 191          | 156          | —                              | 1.354         | —             | 578         | — | 776   | 36 |
| 103          | 49           | 47             | 2                    | 54           | 47             | 7                    | 3.045         | 1.590         | 1.455         | 254                 | 151          | 103          | —                              | 1.549         | —             | 829         | — | 720   | 37 |
| 151          | 92           | 89             | 3                    | 59           | 56             | 3                    | 4.419         | 2.331         | 2.088         | 598                 | 337          | 261          | —                              | 2.696         | —             | 1.356       | — | 1.340 | 38 |
| <b>1.433</b> | <b>838</b>   | <b>771</b>     | <b>67</b>            | <b>595</b>   | <b>540</b>     | <b>55</b>            | <b>38.022</b> | <b>20.305</b> | <b>17.717</b> | <b>4.594</b>        | <b>2.657</b> | <b>1.937</b> | <b>24.780</b>                  | <b>12.131</b> | <b>12.649</b> |             |   |       |    |
| 247          | 148          | 146            | 2                    | 99           | 99             | —                    | 3.660         | 1.948         | 1.712         | 534                 | 302          | 232          | —                              | 2.774         | —             | 1.374       | — | 1.400 | 39 |
| 305          | 162          | 155            | 7                    | 143          | 133            | 10                   | 9.472         | 4.953         | 4.519         | 750                 | 434          | 316          | —                              | 4.436         | —             | 2.246       | — | 2.190 | 40 |
| 125          | 69           | 68             | 1                    | 56           | 55             | 1                    | 2.047         | 1.122         | 925           | 241                 | 136          | 105          | —                              | 1.761         | —             | 841         | — | 920   | 41 |
| 109          | 50           | 49             | 1                    | 59           | 56             | 3                    | 2.522         | 1.379         | 1.143         | 242                 | 124          | 118          | —                              | 2.395         | —             | 1.178       | — | 1.217 | 42 |
| 174          | 98           | 94             | 4                    | 76           | 72             | 4                    | 3.837         | 1.889         | 1.948         | 335                 | 205          | 130          | —                              | 2.574         | —             | 1.371       | — | 1.203 | 43 |
| 110          | 54           | 46             | 8                    | 56           | 49             | 7                    | 2.027         | 1.031         | 996           | 335                 | 187          | 148          | —                              | 2.096         | —             | 1.108       | — | 988   | 44 |
| 107          | 60           | 59             | 1                    | 47           | 46             | 1                    | 3.728         | 1.941         | 1.787         | 340                 | 186          | 154          | —                              | 2.065         | —             | 993         | — | 1.072 | 45 |
| 75           | 46           | 42             | 4                    | 29           | 28             | 1                    | 2.300         | 1.243         | 1.057         | 216                 | 124          | 92           | —                              | 1.280         | —             | 603         | — | 677   | 46 |
| 94           | 55           | 53             | 2                    | 39           | 37             | 2                    | 3.278         | 1.791         | 1.487         | 302                 | 187          | 115          | —                              | 1.351         | —             | 553         | — | 798   | 47 |
| <b>1.346</b> | <b>742</b>   | <b>712</b>     | <b>30</b>            | <b>604</b>   | <b>575</b>     | <b>29</b>            | <b>32.871</b> | <b>17.297</b> | <b>15.574</b> | <b>3.295</b>        | <b>1.885</b> | <b>1.410</b> | <b>20.732</b>                  | <b>10.267</b> | <b>10.465</b> |             |   |       |    |

Segue: Tav. 1. — Movimento naturale della

Segue: A n n o

| N. d'ordine | PROVINCIE<br>E<br>REGIONI         | POPOLAZIONE<br>MEDIA<br>PRESENTE<br>(a) | MATRIMONI      | NATI VIVI        |                |                |                    |                                  |                |                |                   |                                 |
|-------------|-----------------------------------|---|----------------|------------------|----------------|----------------|--------------------|----------------------------------|----------------|----------------|-------------------|---------------------------------|
|             |                                   |   |                | COMPLESSO        | M A S C H I    |                |                    |                                  | F E M M I N E  |                |                   |                                 |
|             |                                   |   |                |                  | Totale         | Legittimi      | Illegittimi        |                                  | Totale         | Legittime      | Illegittime       |                                 |
|             |                                   |   |                |                  |                |                | rico-<br>noscciuti | non<br>rico-<br>noscciuti<br>(b) |                |                | rico-<br>noscuite | non<br>rico-<br>noscuite<br>(b) |
| 48          | Perugia . . . . .                 | 565.985                                 | 6.527          | 11.392           | 5.806          | 5.655          | 109                | 42                               | 5.586          | 5.443          | 95                | 48                              |
| 49          | Terni . . . . .                   | 213.498                                 | 2.205          | 3.756            | 1.986          | 1.919          | 46                 | 21                               | 1.770          | 1.707          | 46                | 17                              |
|             | <b>Umbria . . . . .</b>           | <b>779.483</b>                          | <b>8.732</b>   | <b>15.148</b>    | <b>7.792</b>   | <b>7.574</b>   | <b>155</b>         | <b>63</b>                        | <b>7.356</b>   | <b>7.150</b>   | <b>141</b>        | <b>65</b>                       |
| 50          | Ancona . . . . .                  | 389.348                                 | 4.320          | 7.369            | 3.795          | 3.683          | 64                 | 48                               | 3.574          | 3.481          | 53                | 40                              |
| 51          | Ascoli Piceno . . . . .           | 322.210                                 | 3.081          | 6.610            | 3.360          | 3.293          | 26                 | 41                               | 3.250          | 3.182          | 35                | 33                              |
| 52          | Macerata . . . . .                | 297.108                                 | 3.067          | 5.740            | 2.939          | 2.900          | 32                 | 7                                | 2.801          | 2.750          | 45                | 6                               |
| 53          | Pesaro e Urbino . . . . .         | 325.839                                 | 3.359          | 6.969            | 3.570          | 3.500          | 62                 | 8                                | 3.399          | 3.339          | 53                | 7                               |
|             | <b>Marche . . . . .</b>           | <b>1.334.505</b>                        | <b>13.827</b>  | <b>26.688</b>    | <b>13.664</b>  | <b>13.376</b>  | <b>184</b>         | <b>104</b>                       | <b>13.024</b>  | <b>12.752</b>  | <b>185</b>        | <b>86</b>                       |
| 54          | Frosinone . . . . .               | 465.930                                 | 5.445          | 13.024           | 6.670          | 6.513          | 144                | 13                               | 6.354          | 6.198          | 141               | 15                              |
| 55          | Latina . . . . .                  | 268.751                                 | 2.886          | 7.981            | 4.262          | 4.137          | 121                | 4                                | 3.719          | 3.602          | 109               | 8                               |
| 56          | Rieti . . . . .                   | 175.659                                 | 1.803          | 3.725            | 1.963          | 1.923          | 33                 | 7                                | 1.762          | 1.732          | 27                | 3                               |
| 57          | Roma . . . . .                    | 2.010.020                               | 17.054         | 40.638           | 21.000         | 19.751         | 948                | 301                              | 19.638         | 18.399         | 938               | 301                             |
| 58          | Viterbo . . . . .                 | 245.099                                 | 2.709          | 5.446            | 2.848          | 2.779          | 55                 | 14                               | 2.598          | 2.546          | 39                | 13                              |
|             | <b>Lazio . . . . .</b>            | <b>3.165.459</b>                        | <b>29.897</b>  | <b>70.814</b>    | <b>36.743</b>  | <b>35.103</b>  | <b>1.301</b>       | <b>339</b>                       | <b>34.071</b>  | <b>32.477</b>  | <b>1.254</b>      | <b>340</b>                      |
| 59          | Campobasso . . . . .              | 405.637                                 | 4.442          | 10.211           | 5.345          | 5.238          | 100                | 7                                | 4.866          | 4.782          | 73                | 11                              |
| 60          | Chieti . . . . .                  | 395.867                                 | 3.881          | 9.668            | 5.057          | 4.894          | 114                | 49                               | 4.611          | 4.481          | 79                | 51                              |
| 61          | L'Aquila . . . . .                | 363.488                                 | 3.925          | 8.650            | 4.405          | 4.335          | 54                 | 16                               | 4.245          | 4.169          | 49                | 27                              |
| 62          | Pescara . . . . .                 | 233.045                                 | 2.035          | 5.526            | 2.795          | 2.679          | 65                 | 51                               | 2.731          | 2.623          | 62                | 46                              |
| 63          | Teramo . . . . .                  | 260.782                                 | 2.531          | 5.919            | 3.069          | 2.974          | 93                 | 2                                | 2.850          | 2.776          | 69                | 5                               |
|             | <b>Abruzzi e Molise . . . . .</b> | <b>1.658.819</b>                        | <b>16.814</b>  | <b>39.974</b>    | <b>20.671</b>  | <b>20.120</b>  | <b>426</b>         | <b>125</b>                       | <b>19.303</b>  | <b>18.831</b>  | <b>332</b>        | <b>140</b>                      |
| 64          | Avellino . . . . .                | 481.949                                 | 4.916          | 13.605           | 7.007          | 6.818          | 134                | 55                               | 6.598          | 6.411          | 130               | 57                              |
| 65          | Benevento . . . . .               | 327.696                                 | 3.410          | 8.437            | 4.424          | 4.327          | 68                 | 29                               | 4.013          | 3.938          | 59                | 16                              |
| 66          | Caserta . . . . .                 | 567.316                                 | 5.461          | 16.633           | 8.446          | 8.269          | 138                | 39                               | 8.187          | 7.989          | 151               | 47                              |
| 67          | Napoli . . . . .                  | 1.975.454                               | 18.020         | 58.519           | 30.044         | 28.795         | 861                | 388                              | 28.475         | 27.272         | 827               | 376                             |
| 68          | Salerno . . . . .                 | 795.057                                 | 8.162          | 22.328           | 11.555         | 11.180         | 306                | 69                               | 10.773         | 10.374         | 302               | 97                              |
|             | <b>Campania . . . . .</b>         | <b>4.147.472</b>                        | <b>39.969</b>  | <b>119.522</b>   | <b>61.476</b>  | <b>59.389</b>  | <b>1.507</b>       | <b>580</b>                       | <b>58.046</b>  | <b>55.984</b>  | <b>1.469</b>      | <b>593</b>                      |
| 69          | Bari . . . . .                    | 1.132.233                               | 11.030         | 35.519           | 18.265         | 17.868         | 323                | 74                               | 17.254         | 16.885         | 301               | 68                              |
| 70          | Brindisi . . . . .                | 297.140                                 | 2.795          | 8.536            | 4.398          | 4.239          | 142                | 17                               | 4.138          | 3.981          | 140               | 17                              |
| 71          | Foggia . . . . .                  | 618.566                                 | 5.772          | 19.863           | 10.331         | 10.152         | 152                | 47                               | 9.532          | 9.351          | 143               | 38                              |
| 72          | Lecce . . . . .                   | 582.680                                 | 5.229          | 16.840           | 8.675          | 8.474          | 163                | 38                               | 8.165          | 7.947          | 178               | 40                              |
| 73          | Taranto . . . . .                 | 416.384                                 | 3.683          | 12.028           | 6.245          | 6.048          | 165                | 32                               | 5.783          | 5.572          | 172               | 39                              |
|             | <b>Puglia . . . . .</b>           | <b>3.047.003</b>                        | <b>28.509</b>  | <b>92.786</b>    | <b>47.914</b>  | <b>46.761</b>  | <b>945</b>         | <b>208</b>                       | <b>44.872</b>  | <b>43.736</b>  | <b>934</b>        | <b>202</b>                      |
| 74          | Matera . . . . .                  | 170.158                                 | 1.847          | 5.091            | 2.659          | 2.590          | 66                 | 3                                | 2.432          | 2.350          | 77                | 5                               |
| 75          | Potenza . . . . .                 | 429.147                                 | 4.967          | 12.642           | 6.511          | 6.326          | 148                | 37                               | 6.131          | 5.989          | 96                | 46                              |
|             | <b>Basilicata . . . . .</b>       | <b>599.305</b>                          | <b>6.814</b>   | <b>17.733</b>    | <b>9.170</b>   | <b>8.916</b>   | <b>214</b>         | <b>40</b>                        | <b>8.563</b>   | <b>8.339</b>   | <b>173</b>        | <b>51</b>                       |
| 76          | Catanzaro . . . . .               | 681.755                                 | 6.593          | 23.452           | 12.129         | 11.645         | 435                | 49                               | 11.323         | 10.855         | 417               | 51                              |
| 77          | Cosenza . . . . .                 | 656.590                                 | 7.147          | 20.468           | 10.561         | 10.133         | 370                | 58                               | 9.907          | 9.450          | 376               | 81                              |
| 78          | Reggio di Calabria . . . . .      | 629.795                                 | 5.736          | 19.193           | 9.875          | 9.474          | 317                | 84                               | 9.318          | 8.961          | 265               | 92                              |
|             | <b>Calabria . . . . .</b>         | <b>1.968.140</b>                        | <b>19.476</b>  | <b>63.113</b>    | <b>32.565</b>  | <b>31.252</b>  | <b>1.122</b>       | <b>191</b>                       | <b>30.548</b>  | <b>29.266</b>  | <b>1.058</b>      | <b>224</b>                      |
| 79          | Agrigento . . . . .               | 456.590                                 | 4.246          | 12.892           | 6.743          | 6.669          | 62                 | 12                               | 6.149          | 6.070          | 58                | 21                              |
| 80          | Caltanissetta . . . . .           | 287.256                                 | 2.612          | 8.603            | 4.381          | 4.314          | 56                 | 11                               | 4.222          | 4.159          | 52                | 11                              |
| 81          | Catania . . . . .                 | 761.191                                 | 7.933          | 21.394           | 10.934         | 10.525         | 327                | 82                               | 10.460         | 10.033         | 345               | 82                              |
| 82          | Enna . . . . .                    | 235.510                                 | 2.426          | 7.085            | 3.718          | 3.647          | 56                 | 15                               | 3.367          | 3.294          | 57                | 16                              |
| 83          | Messina . . . . .                 | 653.292                                 | 5.759          | 15.689           | 8.122          | 7.708          | 281                | 133                              | 7.567          | 7.161          | 242               | 164                             |
| 84          | Palermo . . . . .                 | 971.207                                 | 8.566          | 26.424           | 13.536         | 13.119         | 329                | 88                               | 12.888         | 12.483         | 332               | 73                              |
| 85          | Ragusa . . . . .                  | 239.602                                 | 2.485          | 5.898            | 3.052          | 3.003          | 28                 | 21                               | 2.846          | 2.797          | 34                | 15                              |
| 86          | Siracusa . . . . .                | 311.793                                 | 2.944          | 8.815            | 4.507          | 4.378          | 106                | 23                               | 4.308          | 4.188          | 90                | 30                              |
| 87          | Trapani . . . . .                 | 400.718                                 | 4.052          | 9.841            | 5.066          | 4.961          | 93                 | 12                               | 4.775          | 4.672          | 85                | 18                              |
|             | <b>Sicilia . . . . .</b>          | <b>4.317.159</b>                        | <b>41.023</b>  | <b>116.641</b>   | <b>60.059</b>  | <b>58.324</b>  | <b>1.338</b>       | <b>397</b>                       | <b>56.582</b>  | <b>54.857</b>  | <b>1.295</b>      | <b>430</b>                      |
| 88          | Cagliari . . . . .                | 607.190                                 | 4.314          | 18.473           | 9.501          | 9.101          | 367                | 33                               | 8.972          | 8.577          | 360               | 35                              |
| 89          | Nuoro . . . . .                   | 241.676                                 | 1.607          | 6.282            | 3.222          | 3.141          | 79                 | 2                                | 3.060          | 2.976          | 79                | 5                               |
| 90          | Sassari . . . . .                 | 342.737                                 | 2.399          | 8.484            | 4.429          | 4.299          | 104                | 26                               | 4.055          | 3.932          | 100               | 23                              |
|             | <b>Sardegna . . . . .</b>         | <b>1.191.603</b>                        | <b>8.320</b>   | <b>33.239</b>    | <b>17.152</b>  | <b>16.541</b>  | <b>550</b>         | <b>61</b>                        | <b>16.087</b>  | <b>15.485</b>  | <b>539</b>        | <b>63</b>                       |
|             | <b>ITALIA . . . . .</b>           | <b>45.372.847</b>                       | <b>437.915</b> | <b>1.011.490</b> | <b>520.709</b> | <b>501.620</b> | <b>16.050</b>      | <b>3.039</b>                     | <b>490.781</b> | <b>472.467</b> | <b>15.249</b>     | <b>3.065</b>                    |

(a), (b), Cfr. le corrispondenti note a pag. 2

popolazione - A) Province e Regioni.

1 9 4 7

| COMPLESSO     | NATI          |               |                 |               |               |                 | MORTI          |                |                |                     |               |               | ECCEDENZA NATI VIVI SUI MORTI |                |                | Z. d'ordine |
|---------------|---------------|---------------|-----------------|---------------|---------------|-----------------|----------------|----------------|----------------|---------------------|---------------|---------------|-------------------------------|----------------|----------------|-------------|
|               | MASCHI        |               |                 | FEMMINE       |               |                 | COMPLESSO      |                |                | NEL 1° ANNO DI VITA |               |               | MF                            | M              | F              |             |
|               | Totale        | Legitimi      | Illegittimi (b) | Totale        | Legittime     | Illegittime (b) | MF             | M              | F              | MF                  | M             | F             |                               |                |                |             |
| 426           | 229           | 223           | 6               | 197           | 189           | 8               | 6.201          | 3.178          | 3.023          | 875                 | 488           | 387           | 5.191                         | 2.628          | 2.563          | 48          |
| 177           | 98            | 95            | 3               | 79            | 76            | 3               | 2.153          | 1.120          | 1.033          | 271                 | 155           | 116           | 1.603                         | 866            | 737            | 49          |
| <b>603</b>    | <b>327</b>    | <b>318</b>    | <b>9</b>        | <b>276</b>    | <b>265</b>    | <b>11</b>       | <b>8.354</b>   | <b>4.298</b>   | <b>4.056</b>   | <b>1.146</b>        | <b>643</b>    | <b>503</b>    | <b>6.794</b>                  | <b>3.494</b>   | <b>3.300</b>   |             |
| 217           | 132           | 126           | 6               | 85            | 83            | 2               | 3.849          | 2.001          | 1.848          | 477                 | 278           | 199           | 3.520                         | 1.794          | 1.726          | 50          |
| 164           | 92            | 84            | 8               | 72            | 70            | 2               | 3.342          | 1.628          | 1.714          | 450                 | 242           | 208           | 3.268                         | 1.732          | 1.536          | 51          |
| 145           | 78            | 72            | 6               | 67            | 64            | 3               | 3.158          | 1.571          | 1.587          | 361                 | 197           | 164           | 2.582                         | 1.368          | 1.214          | 52          |
| 197           | 115           | 108           | 7               | 82            | 79            | 3               | 3.683          | 1.889          | 1.794          | 655                 | 357           | 298           | 3.286                         | 1.681          | 1.605          | 53          |
| <b>723</b>    | <b>417</b>    | <b>390</b>    | <b>27</b>       | <b>306</b>    | <b>296</b>    | <b>10</b>       | <b>14.032</b>  | <b>7.089</b>   | <b>6.943</b>   | <b>1.943</b>        | <b>1.074</b>  | <b>869</b>    | <b>12.656</b>                 | <b>6.575</b>   | <b>6.081</b>   |             |
| 525           | 274           | 268           | 8               | 251           | 241           | 10              | 4.500          | 2.331          | 2.169          | 1.167               | 643           | 524           | 8.524                         | 4.339          | 4.185          | 54          |
| 243           | 144           | 139           | 5               | 99            | 97            | 2               | 2.018          | 1.075          | 943            | 572                 | 323           | 249           | 5.963                         | 3.187          | 2.776          | 55          |
| 135           | 79            | 76            | 3               | 56            | 55            | 1               | 2.007          | 1.049          | 958            | 272                 | 140           | 132           | 1.718                         | 914            | 804            | 56          |
| 969           | 541           | 504           | 37              | 428           | 386           | 42              | 18.725         | 9.848          | 8.877          | 2.681               | 1.455         | 1.226         | 21.913                        | 11.152         | 10.761         | 57          |
| 192           | 109           | 108           | 1               | 83            | 80            | 3               | 2.755          | 1.425          | 1.330          | 368                 | 215           | 153           | 2.691                         | 1.423          | 1.268          | 58          |
| <b>2.064</b>  | <b>1.147</b>  | <b>1.093</b>  | <b>54</b>       | <b>917</b>    | <b>859</b>    | <b>58</b>       | <b>30.005</b>  | <b>15.728</b>  | <b>14.277</b>  | <b>5.060</b>        | <b>2.776</b>  | <b>2.284</b>  | <b>40.809</b>                 | <b>21.015</b>  | <b>19.794</b>  |             |
| 546           | 319           | 312           | 7               | 227           | 224           | 3               | 5.442          | 2.587          | 2.855          | 1.196               | 654           | 542           | 4.769                         | 2.758          | 2.011          | 59          |
| 505           | 267           | 252           | 15              | 238           | 234           | 4               | 5.184          | 2.513          | 2.671          | 1.201               | 673           | 528           | 4.484                         | 2.544          | 1.940          | 60          |
| 392           | 241           | 237           | 4               | 151           | 149           | 2               | 4.605          | 2.291          | 2.314          | 833                 | 461           | 372           | 4.045                         | 2.114          | 1.931          | 61          |
| 276           | 152           | 143           | 9               | 124           | 117           | 7               | 2.615          | 1.333          | 1.282          | 619                 | 335           | 284           | 2.911                         | 1.462          | 1.449          | 62          |
| 219           | 136           | 129           | 7               | 83            | 81            | 2               | 3.074          | 1.584          | 1.490          | 512                 | 294           | 218           | 2.845                         | 1.485          | 1.360          | 63          |
| <b>1.938</b>  | <b>1.115</b>  | <b>1.073</b>  | <b>42</b>       | <b>823</b>    | <b>805</b>    | <b>18</b>       | <b>20.920</b>  | <b>10.308</b>  | <b>10.612</b>  | <b>4.361</b>        | <b>2.417</b>  | <b>1.944</b>  | <b>19.054</b>                 | <b>10.363</b>  | <b>8.691</b>   |             |
| 663           | 355           | 340           | 15              | 308           | 293           | 15              | 5.885          | 2.949          | 2.936          | 1.472               | 802           | 670           | 7.720                         | 4.058          | 3.662          | 64          |
| 463           | 269           | 260           | 9               | 194           | 188           | 6               | 3.700          | 1.892          | 1.808          | 864                 | 507           | 357           | 4.737                         | 2.532          | 2.205          | 65          |
| 684           | 363           | 354           | 9               | 321           | 316           | 5               | 6.922          | 3.426          | 3.496          | 1.573               | 859           | 714           | 9.711                         | 5.020          | 4.691          | 66          |
| 2.154         | 1.170         | 1.095         | 75              | 984           | 910           | 74              | 22.615         | 11.521         | 11.094         | 4.969               | 2.641         | 2.328         | 35.904                        | 18.523         | 17.381         | 67          |
| 1.016         | 585           | 559           | 26              | 431           | 409           | 22              | 8.969          | 4.425          | 4.544          | 2.215               | 1.218         | 997           | 13.359                        | 7.130          | 6.229          | 68          |
| <b>4.980</b>  | <b>2.742</b>  | <b>2.608</b>  | <b>134</b>      | <b>2.238</b>  | <b>2.116</b>  | <b>122</b>      | <b>48.091</b>  | <b>24.213</b>  | <b>23.878</b>  | <b>11.093</b>       | <b>6.027</b>  | <b>5.066</b>  | <b>71.431</b>                 | <b>37.263</b>  | <b>34.168</b>  |             |
| 1.402         | 777           | 760           | 17              | 625           | 608           | 17              | 14.897         | 7.572          | 7.325          | 3.974               | 2.139         | 1.835         | 20.622                        | 10.693         | 9.929          | 69          |
| 397           | 233           | 223           | 10              | 164           | 153           | 11              | 3.537          | 1.829          | 1.708          | 791                 | 430           | 361           | 4.999                         | 2.569          | 2.430          | 70          |
| 809           | 463           | 450           | 13              | 346           | 336           | 10              | 7.824          | 3.959          | 3.865          | 2.266               | 1.255         | 1.011         | 12.039                        | 6.372          | 5.667          | 71          |
| 669           | 377           | 359           | 18              | 292           | 279           | 13              | 6.972          | 3.552          | 3.420          | 1.612               | 882           | 730           | 9.868                         | 5.123          | 4.745          | 72          |
| 532           | 271           | 260           | 11              | 261           | 250           | 11              | 4.609          | 2.356          | 2.253          | 1.192               | 689           | 503           | 7.419                         | 3.889          | 3.530          | 73          |
| <b>3.809</b>  | <b>2.121</b>  | <b>2.052</b>  | <b>69</b>       | <b>1.688</b>  | <b>1.626</b>  | <b>62</b>       | <b>37.839</b>  | <b>19.268</b>  | <b>18.571</b>  | <b>9.835</b>        | <b>5.395</b>  | <b>4.440</b>  | <b>54.947</b>                 | <b>28.646</b>  | <b>26.301</b>  |             |
| 315           | 182           | 177           | 5               | 133           | 133           | —               | 2.010          | 992            | 1.018          | 607                 | 324           | 283           | 3.081                         | 1.667          | 1.414          | 74          |
| 773           | 425           | 412           | 13              | 348           | 335           | 13              | 5.638          | 2.810          | 2.828          | 1.572               | 884           | 688           | 7.004                         | 3.701          | 3.303          | 75          |
| <b>1.088</b>  | <b>607</b>    | <b>589</b>    | <b>18</b>       | <b>481</b>    | <b>468</b>    | <b>13</b>       | <b>7.648</b>   | <b>3.802</b>   | <b>3.846</b>   | <b>2.179</b>        | <b>1.208</b>  | <b>971</b>    | <b>10.085</b>                 | <b>5.368</b>   | <b>4.717</b>   |             |
| 950           | 548           | 508           | 40              | 402           | 379           | 23              | 8.172          | 3.957          | 4.215          | 2.344               | 1.193         | 1.151         | 15.280                        | 8.172          | 7.108          | 76          |
| 838           | 471           | 443           | 28              | 367           | 354           | 13              | 7.118          | 3.441          | 3.677          | 1.790               | 943           | 847           | 13.350                        | 7.120          | 6.230          | 77          |
| 798           | 430           | 403           | 27              | 368           | 351           | 17              | 6.706          | 3.335          | 3.371          | 1.720               | 916           | 804           | 12.487                        | 6.540          | 5.947          | 78          |
| <b>2.586</b>  | <b>1.449</b>  | <b>1.354</b>  | <b>95</b>       | <b>1.137</b>  | <b>1.084</b>  | <b>53</b>       | <b>21.996</b>  | <b>10.733</b>  | <b>11.263</b>  | <b>5.854</b>        | <b>3.052</b>  | <b>2.802</b>  | <b>41.117</b>                 | <b>21.832</b>  | <b>19.285</b>  |             |
| 526           | 312           | 309           | 3               | 214           | 209           | 5               | 4.941          | 2.539          | 2.402          | 1.178               | 639           | 539           | 7.951                         | 4.204          | 3.747          | 79          |
| 437           | 232           | 230           | 2               | 205           | 201           | 4               | 3.167          | 1.587          | 1.580          | 861                 | 440           | 421           | 5.436                         | 2.794          | 2.642          | 80          |
| 806           | 426           | 398           | 28              | 380           | 357           | 23              | 8.720          | 4.378          | 4.342          | 1.843               | 958           | 885           | 12.674                        | 6.556          | 6.118          | 81          |
| 356           | 195           | 190           | 5               | 161           | 155           | 6               | 3.047          | 1.547          | 1.500          | 827                 | 448           | 379           | 4.038                         | 2.171          | 1.867          | 82          |
| 561           | 287           | 264           | 23              | 274           | 255           | 19              | 6.907          | 3.454          | 3.453          | 1.281               | 682           | 599           | 8.782                         | 4.668          | 4.114          | 83          |
| 884           | 472           | 457           | 15              | 412           | 383           | 29              | 10.517         | 5.479          | 5.038          | 1.886               | 1.056         | 830           | 15.907                        | 8.057          | 7.850          | 84          |
| 280           | 158           | 157           | 1               | 122           | 121           | 1               | 2.642          | 1.285          | 1.357          | 428                 | 227           | 201           | 3.256                         | 1.767          | 1.489          | 85          |
| 362           | 197           | 193           | 4               | 165           | 159           | 6               | 3.288          | 1.619          | 1.669          | 685                 | 358           | 327           | 5.527                         | 2.888          | 2.639          | 86          |
| 361           | 194           | 191           | 3               | 167           | 164           | 3               | 4.304          | 2.181          | 2.123          | 739                 | 428           | 311           | 5.537                         | 2.885          | 2.652          | 87          |
| <b>4.573</b>  | <b>2.473</b>  | <b>2.389</b>  | <b>84</b>       | <b>2.100</b>  | <b>2.004</b>  | <b>96</b>       | <b>47.533</b>  | <b>24.069</b>  | <b>23.464</b>  | <b>9.728</b>        | <b>5.236</b>  | <b>4.492</b>  | <b>69.108</b>                 | <b>35.990</b>  | <b>33.118</b>  |             |
| 430           | 220           | 202           | 18              | 210           | 198           | 12              | 5.949          | 3.151          | 2.798          | 1.213               | 680           | 533           | 12.524                        | 6.350          | 6.174          | 88          |
| 182           | 94            | 91            | 3               | 88            | 84            | 4               | 2.562          | 1.267          | 1.295          | 381                 | 208           | 173           | 3.720                         | 1.955          | 1.765          | 89          |
| 207           | 109           | 103           | 6               | 98            | 96            | 2               | 3.404          | 1.772          | 1.632          | 567                 | 312           | 255           | 5.080                         | 2.657          | 2.423          | 90          |
| <b>819</b>    | <b>423</b>    | <b>396</b>    | <b>27</b>       | <b>396</b>    | <b>378</b>    | <b>18</b>       | <b>11.915</b>  | <b>6.190</b>   | <b>5.725</b>   | <b>2.161</b>        | <b>1.200</b>  | <b>961</b>    | <b>21.324</b>                 | <b>10.962</b>  | <b>10.362</b>  |             |
| <b>32.599</b> | <b>18.108</b> | <b>17.215</b> | <b>893</b>      | <b>14.491</b> | <b>13.782</b> | <b>709</b>      | <b>520.897</b> | <b>268.437</b> | <b>252.460</b> | <b>85.204</b>       | <b>46.975</b> | <b>38.229</b> | <b>490.593</b>                | <b>252.272</b> | <b>238.321</b> |             |



Segue: Tav. 1. — Movimento naturale della

A n n o

| N. d'ordine | PROVINCIE<br>E<br>REGIONI              | POPOLAZIONE<br>MEDIA<br>PRESENTE<br>(a) | MATRIMONI     | NATI VIVI      |               |               |                  |                                |               |               |                  |                                |
|-------------|--|---|---------------|----------------|---------------|---------------|------------------|--------------------------------|---------------|---------------|------------------|--------------------------------|
|             |  |   |               | COMPLESSO      | MASCHI        |               |                  |                                | FEMMINE       |               |                  |                                |
|             |  |   |               |                | Totale        | Legittimi     | Illegittimi      |                                | Totale        | Legittime     | Illegittime      |                                |
|             |  |   |               |                |               |               | rico-<br>nosciti | non<br>rico-<br>nosciti<br>(b) |               |               | rico-<br>noscite | non<br>rico-<br>noscite<br>(b) |
| 1           | Alessandria . . . . .                  | 478.773                                 | 3.860         | 5.497          | 2.780         | 2.729         | 44               | 7                              | 2.717         | 2.659         | 52               | 6                              |
| 2           | Asti . . . . .                         | 224.197                                 | 2.049         | 3.011          | 1.503         | 1.486         | 13               | 4                              | 1.508         | 1.486         | 19               | 3                              |
| 3           | Cuneo . . . . .                        | 586.728                                 | 5.039         | 9.851          | 5.052         | 4.969         | 77               | 6                              | 4.799         | 4.719         | 75               | 5                              |
| 4           | Novara . . . . .                       | 405.054                                 | 3.467         | 5.746          | 2.933         | 2.864         | 61               | 8                              | 2.813         | 2.725         | 64               | 24                             |
| 5           | Torino . . . . .                       | 1.374.654                               | 10.832        | 16.698         | 8.645         | 8.392         | 197              | 56                             | 8.053         | 7.790         | 218              | 45                             |
| 6           | Vercelli . . . . .                     | 356.869                                 | 3.221         | 4.791          | 2.423         | 2.356         | 51               | 16                             | 2.368         | 2.294         | 61               | 13                             |
|             | <b>Piemonte . . . . .</b>              | <b>3.426.275</b>                        | <b>28.468</b> | <b>45.594</b>  | <b>23.336</b> | <b>22.796</b> | <b>443</b>       | <b>97</b>                      | <b>22.258</b> | <b>21.673</b> | <b>489</b>       | <b>96</b>                      |
|             | <b>Valle d'Aosta . . . . .</b>         | <b>92.832</b>                           | <b>740</b>    | <b>1.630</b>   | <b>862</b>    | <b>799</b>    | <b>57</b>        | <b>6</b>                       | <b>768</b>    | <b>735</b>    | <b>30</b>        | <b>3</b>                       |
| 7           | Bergamo . . . . .                      | 649.133                                 | 6.206         | 16.871         | 8.544         | 8.387         | 80               | 77                             | 8.327         | 8.180         | 75               | 72                             |
| 8           | Brescia . . . . .                      | 816.456                                 | 7.412         | 19.904         | 10.166        | 9.914         | 249              | 3                              | 9.738         | 9.490         | 238              | 10                             |
| 9           | Como . . . . .                         | 521.819                                 | 4.671         | 9.933          | 5.122         | 5.035         | 83               | 4                              | 4.811         | 4.713         | 95               | 3                              |
| 10          | Cremona . . . . .                      | 367.875                                 | 3.411         | 7.037          | 3.652         | 3.553         | 69               | 30                             | 3.385         | 3.281         | 79               | 25                             |
| 11          | Mantova . . . . .                      | 406.379                                 | 3.745         | 7.743          | 4.034         | 3.747         | 287              | —                              | 3.709         | 3.428         | 278              | 3                              |
| 12          | Milano . . . . .                       | 2.380.295                               | 19.416        | 35.197         | 18.037        | 17.402        | 531              | 104                            | 17.160        | 16.545        | 516              | 99                             |
| 13          | Pavia . . . . .                        | 490.558                                 | 4.319         | 6.370          | 3.266         | 3.202         | 59               | 5                              | 3.104         | 3.029         | 70               | 5                              |
| 14          | Sondrio . . . . .                      | 142.095                                 | 1.333         | 3.435          | 1.702         | 1.657         | 42               | 3                              | 1.733         | 1.686         | 47               | —                              |
| 15          | Varese . . . . .                       | 440.067                                 | 4.011         | 7.371          | 3.796         | 3.737         | 56               | 3                              | 3.575         | 3.510         | 61               | 4                              |
|             | <b>Lombardia . . . . .</b>             | <b>6.214.677</b>                        | <b>54.524</b> | <b>113.861</b> | <b>58.319</b> | <b>56.634</b> | <b>1.456</b>     | <b>229</b>                     | <b>55.542</b> | <b>53.862</b> | <b>1.459</b>     | <b>221</b>                     |
| 16          | Bolzano . . . . .                      | 318.872                                 | 1.961         | 6.837          | 3.569         | 3.264         | 290              | 15                             | 3.268         | 2.968         | 288              | 12                             |
| 17          | Trento . . . . .                       | 371.598                                 | 2.935         | 7.786          | 4.065         | 3.931         | 128              | 6                              | 3.721         | 3.619         | 98               | 4                              |
|             | <b>Trentino-Alto Adige . . . . .</b>   | <b>690.470</b>                          | <b>4.896</b>  | <b>14.623</b>  | <b>7.634</b>  | <b>7.195</b>  | <b>418</b>       | <b>21</b>                      | <b>6.989</b>  | <b>6.587</b>  | <b>386</b>       | <b>16</b>                      |
| 18          | Belluno . . . . .                      | 220.285                                 | 2.026         | 4.296          | 2.182         | 2.098         | 78               | 6                              | 2.114         | 2.043         | 64               | 7                              |
| 19          | Padova . . . . .                       | 700.633                                 | 6.239         | 15.152         | 7.807         | 7.450         | 328              | 29                             | 7.345         | 7.057         | 273              | 15                             |
| 20          | Rovigo . . . . .                       | 345.519                                 | 3.456         | 8.642          | 4.447         | 4.335         | 605              | 7                              | 4.195         | 3.583         | 607              | 5                              |
| 21          | Treviso . . . . .                      | 615.172                                 | 5.880         | 12.990         | 6.589         | 6.449         | 111              | 29                             | 6.401         | 6.267         | 103              | 31                             |
| 22          | Venezia . . . . .                      | 714.548                                 | 6.000         | 15.860         | 8.134         | 7.731         | 334              | 69                             | 7.726         | 7.341         | 322              | 63                             |
| 23          | Verona . . . . .                       | 639.920                                 | 5.184         | 12.741         | 6.517         | 6.340         | 167              | 10                             | 6.224         | 6.070         | 147              | 7                              |
| 24          | Vicenza . . . . .                      | 601.965                                 | 5.599         | 13.135         | 6.708         | 6.558         | 130              | 20                             | 6.427         | 6.295         | 117              | 15                             |
|             | <b>Veneto . . . . .</b>                | <b>3.838.042</b>                        | <b>34.384</b> | <b>82.816</b>  | <b>42.384</b> | <b>40.461</b> | <b>1.753</b>     | <b>170</b>                     | <b>40.432</b> | <b>38.656</b> | <b>1.633</b>     | <b>143</b>                     |
| 25          | Gorizia . . . . .                      | 136.520                                 | 993           | 2.086          | 1.079         | 989           | 83               | 7                              | 1.007         | 902           | 100              | 5                              |
| 26          | Udine . . . . .                        | 789.576                                 | 7.243         | 14.960         | 7.751         | 7.447         | 300              | 4                              | 7.209         | 6.927         | 279              | 3                              |
|             | <b>Friuli-Venezia Giulia . . . . .</b> | <b>926.096</b>                          | <b>8.236</b>  | <b>17.046</b>  | <b>8.830</b>  | <b>8.436</b>  | <b>383</b>       | <b>11</b>                      | <b>8.216</b>  | <b>7.829</b>  | <b>379</b>       | <b>8</b>                       |
| 27          | Genova . . . . .                       | 879.961                                 | 6.945         | 10.954         | 5.557         | 5.312         | 208              | 37                             | 5.397         | 5.142         | 211              | 44                             |
| 28          | Imperia . . . . .                      | 159.348                                 | 1.139         | 2.087          | 1.071         | 1.026         | 34               | 11                             | 1.016         | 966           | 44               | 6                              |
| 29          | La Spezia . . . . .                    | 237.860                                 | 1.822         | 3.314          | 1.734         | 1.679         | 51               | 4                              | 1.580         | 1.525         | 50               | 5                              |
| 30          | Savona . . . . .                       | 233.934                                 | 1.779         | 2.869          | 1.513         | 1.463         | 29               | 21                             | 1.356         | 1.313         | 30               | 13                             |
|             | <b>Liguria . . . . .</b>               | <b>1.511.103</b>                        | <b>11.685</b> | <b>19.224</b>  | <b>9.875</b>  | <b>9.480</b>  | <b>322</b>       | <b>73</b>                      | <b>9.349</b>  | <b>8.946</b>  | <b>335</b>       | <b>68</b>                      |
| 31          | Bologna . . . . .                      | 746.530                                 | 6.122         | 10.956         | 5.629         | 5.319         | 239              | 71                             | 5.327         | 5.011         | 258              | 58                             |
| 32          | Ferrara . . . . .                      | 409.723                                 | 3.694         | 8.201          | 4.191         | 3.326         | 864              | 1                              | 4.010         | 3.258         | 751              | —                              |
| 33          | Forlì . . . . .                        | 473.506                                 | 4.094         | 9.611          | 4.872         | 4.758         | 96               | 18                             | 4.739         | 4.618         | 100              | 21                             |
| 34          | Modena . . . . .                       | 483.026                                 | 4.632         | 9.052          | 4.795         | 4.566         | 215              | 14                             | 4.257         | 4.026         | 217              | 14                             |
| 35          | Parma . . . . .                        | 388.539                                 | 3.420         | 6.131          | 3.241         | 3.139         | 88               | 14                             | 2.890         | 2.775         | 99               | 16                             |
| 36          | Piacenza . . . . .                     | 299.565                                 | 2.499         | 4.458          | 2.229         | 2.156         | 57               | 16                             | 2.229         | 2.146         | 64               | 19                             |
| 37          | Ravenna . . . . .                      | 281.468                                 | 2.211         | 4.366          | 2.197         | 2.136         | 49               | 12                             | 2.169         | 2.107         | 51               | 11                             |
| 38          | Reggio Emilia . . . . .                | 380.778                                 | 3.746         | 6.875          | 3.516         | 3.346         | 156              | 14                             | 3.359         | 3.234         | 114              | 11                             |
|             | <b>Emilia-Romagna . . . . .</b>        | <b>3.463.135</b>                        | <b>30.418</b> | <b>59.650</b>  | <b>30.670</b> | <b>28.746</b> | <b>1.764</b>     | <b>160</b>                     | <b>28.980</b> | <b>27.175</b> | <b>1.654</b>     | <b>151</b>                     |
| 39          | Arezzo . . . . .                       | 320.545                                 | 3.091         | 6.801          | 3.438         | 3.364         | 44               | 30                             | 3.363         | 3.285         | 46               | 32                             |
| 40          | Firenze . . . . .                      | 893.428                                 | 7.131         | 13.143         | 6.757         | 6.548         | 165              | 44                             | 6.386         | 6.162         | 183              | 41                             |
| 41          | Grosseto . . . . .                     | 207.497                                 | 1.938         | 3.903          | 1.967         | 1.914         | 51               | 2                              | 1.936         | 1.896         | 38               | 2                              |
| 42          | Livorno . . . . .                      | 272.906                                 | 1.939         | 4.399          | 2.312         | 2.202         | 100              | 10                             | 2.087         | 2.006         | 65               | 16                             |
| 43          | Lucca . . . . .                        | 359.678                                 | 2.843         | 6.197          | 3.162         | 3.073         | 65               | 24                             | 3.035         | 2.949         | 56               | 30                             |
| 44          | Massa-Carrara . . . . .                | 197.938                                 | 1.959         | 3.940          | 2.035         | 1.958         | 61               | 16                             | 1.905         | 1.830         | 57               | 18                             |
| 45          | Pisa . . . . .                         | 344.276                                 | 2.683         | 5.490          | 2.823         | 2.753         | 55               | 15                             | 2.667         | 2.610         | 44               | 13                             |
| 46          | Pistoia . . . . .                      | 212.473                                 | 1.826         | 3.375          | 1.755         | 1.715         | 35               | 5                              | 1.620         | 1.588         | 32               | —                              |
| 47          | Siena . . . . .                        | 269.316                                 | 2.268         | 4.517          | 2.319         | 2.271         | 37               | 11                             | 2.198         | 2.165         | 26               | 7                              |
|             | <b>Toscana . . . . .</b>               | <b>3.078.057</b>                        | <b>25.678</b> | <b>51.765</b>  | <b>26.568</b> | <b>25.798</b> | <b>613</b>       | <b>157</b>                     | <b>25.197</b> | <b>24.491</b> | <b>547</b>       | <b>159</b>                     |

(a), (b), Cfr. le corrispondenti note a pag. 2.



popolazione - A) Province e Regioni.

1948

| COMPLESSO    | NATI MORTI   |                |                      |              |                |                      | MORTI         |               |               |                     |              |              | ECCEDENZA NATI VIVI SUI MORTI |               |               | N. d'ordine |
|--------------|--------------|----------------|----------------------|--------------|----------------|----------------------|---------------|---------------|---------------|---------------------|--------------|--------------|-------------------------------|---------------|---------------|-------------|
|              | MASCHI       |                |                      | FEMMINE      |                |                      | COMPLESSO     |               |               | NEL 1° ANNO DI VITA |              |              | MF                            | M             | F             |             |
|              | Totale       | Legit-<br>timi | Illegit-<br>timi (b) | Totale       | Legit-<br>time | Illegit-<br>time (b) | MF            | M             | F             | MF                  | M            | F            |                               |               |               |             |
| 143          | 71           | 69             | 2                    | 72           | 68             | 4                    | 5.582         | 2.887         | 2.695         | 206                 | 122          | 84           | 85                            | 107           | 22            | 1           |
| 97           | 54           | 52             | 2                    | 43           | 41             | 2                    | 2.705         | 1.447         | 1.258         | 124                 | 69           | 55           | 306                           | 56            | 250           | 2           |
| 239          | 138          | 136            | 2                    | 101          | 101            | —                    | 7.043         | 3.673         | 3.370         | 602                 | 350          | 252          | 2.808                         | 1.379         | 1.429         | 3           |
| 119          | 65           | 59             | 6                    | 54           | 53             | 1                    | 5.232         | 2.550         | 2.682         | 364                 | 222          | 142          | 514                           | 383           | 131           | 4           |
| 402          | 230          | 217            | 13                   | 172          | 165            | 7                    | 16.488        | 8.166         | 8.322         | 934                 | 520          | 414          | 210                           | 479           | 269           | 5           |
| 105          | 59           | 56             | 3                    | 46           | 45             | 1                    | 4.927         | 2.434         | 2.493         | 249                 | 150          | 99           | 136                           | 11            | 125           | 6           |
| <b>1.105</b> | <b>617</b>   | <b>589</b>     | <b>28</b>            | <b>488</b>   | <b>473</b>     | <b>15</b>            | <b>41.977</b> | <b>21.157</b> | <b>20.820</b> | <b>2.479</b>        | <b>1.433</b> | <b>1.046</b> | <b>3.617</b>                  | <b>2.179</b>  | <b>1.438</b>  |             |
| <b>40</b>    | <b>27</b>    | <b>25</b>      | <b>2</b>             | <b>13</b>    | <b>10</b>      | <b>3</b>             | <b>1.127</b>  | <b>613</b>    | <b>514</b>    | <b>110</b>          | <b>66</b>    | <b>44</b>    | <b>503</b>                    | <b>249</b>    | <b>254</b>    |             |
| 383          | 204          | 198            | 6                    | 179          | 172            | 7                    | 7.662         | 3.960         | 3.702         | 1.511               | 855          | 656          | 9.209                         | 4.584         | 4.625         | 7           |
| 465          | 243          | 236            | 7                    | 222          | 214            | 8                    | 9.178         | 4.872         | 4.306         | 1.599               | 912          | 687          | 10.726                        | 5.294         | 5.432         | 8           |
| 251          | 151          | 146            | 5                    | 100          | 94             | 6                    | 6.394         | 3.288         | 3.106         | 757                 | 447          | 310          | 3.539                         | 1.834         | 1.705         | 9           |
| 169          | 102          | 96             | 6                    | 67           | 66             | 1                    | 4.486         | 2.362         | 2.124         | 499                 | 291          | 208          | 2.551                         | 1.290         | 1.261         | 10          |
| 154          | 85           | 72             | 13                   | 69           | 56             | 13                   | 4.186         | 2.218         | 1.968         | 364                 | 211          | 153          | 3.557                         | 1.816         | 1.741         | 11          |
| 775          | 408          | 385            | 23                   | 367          | 340            | 27                   | 24.304        | 12.803        | 11.501        | 2.285               | 1.271        | 1.014        | 10.893                        | 5.234         | 5.659         | 12          |
| 180          | 105          | 103            | 2                    | 75           | 73             | 2                    | 5.863         | 3.026         | 2.837         | 280                 | 168          | 112          | 507                           | 240           | 267           | 13          |
| 61           | 34           | 33             | 1                    | 27           | 27             | —                    | 1.707         | 886           | 821           | 208                 | 117          | 91           | 1.728                         | 816           | 912           | 14          |
| 180          | 109          | 108            | 1                    | 71           | 69             | 2                    | 5.004         | 2.617         | 2.827         | 405                 | 224          | 181          | 2.367                         | 1.179         | 1.188         | 15          |
| <b>2.618</b> | <b>1.441</b> | <b>1.377</b>   | <b>64</b>            | <b>1.177</b> | <b>1.111</b>   | <b>66</b>            | <b>68.784</b> | <b>36.032</b> | <b>32.752</b> | <b>7.908</b>        | <b>4.496</b> | <b>3.412</b> | <b>45.077</b>                 | <b>22.287</b> | <b>22.790</b> |             |
| 95           | 52           | 44             | 8                    | 43           | 42             | 1                    | 3.321         | 1.718         | 1.603         | 462                 | 269          | 193          | 3.516                         | 1.851         | 1.665         | 16          |
| 178          | 100          | 97             | 3                    | 78           | 75             | 3                    | 5.096         | 2.612         | 2.484         | 476                 | 267          | 209          | 2.690                         | 1.453         | 1.237         | 17          |
| <b>273</b>   | <b>152</b>   | <b>141</b>     | <b>11</b>            | <b>121</b>   | <b>117</b>     | <b>4</b>             | <b>8.417</b>  | <b>4.330</b>  | <b>4.087</b>  | <b>938</b>          | <b>536</b>   | <b>402</b>   | <b>6.206</b>                  | <b>3.304</b>  | <b>2.902</b>  |             |
| 113          | 74           | 70             | 4                    | 39           | 34             | 5                    | 2.813         | 1.475         | 1.338         | 250                 | 135          | 115          | 1.483                         | 707           | 776           | 18          |
| 330          | 175          | 162            | 13                   | 155          | 146            | 9                    | 6.218         | 3.234         | 2.984         | 856                 | 495          | 361          | 8.934                         | 4.573         | 4.361         | 19          |
| 215          | 114          | 98             | 16                   | 101          | 79             | 22                   | 3.155         | 1.673         | 1.482         | 483                 | 276          | 207          | 5.487                         | 2.774         | 2.710         | 20          |
| 273          | 155          | 150            | 5                    | 118          | 113            | 5                    | 5.732         | 3.051         | 2.681         | 561                 | 300          | 261          | 7.258                         | 3.538         | 3.720         | 21          |
| 337          | 182          | 171            | 11                   | 155          | 142            | 13                   | 6.468         | 3.410         | 3.058         | 890                 | 457          | 433          | 9.392                         | 4.724         | 4.668         | 22          |
| 298          | 159          | 155            | 4                    | 139          | 133            | 6                    | 6.554         | 3.409         | 3.145         | 659                 | 383          | 276          | 6.187                         | 3.108         | 3.079         | 23          |
| 271          | 144          | 139            | 5                    | 127          | 117            | 10                   | 6.049         | 3.000         | 3.049         | 679                 | 380          | 299          | 7.086                         | 3.708         | 3.378         | 24          |
| <b>1.837</b> | <b>1.003</b> | <b>945</b>     | <b>58</b>            | <b>834</b>   | <b>764</b>     | <b>70</b>            | <b>36.989</b> | <b>19.252</b> | <b>17.737</b> | <b>4.378</b>        | <b>2.426</b> | <b>1.952</b> | <b>45.827</b>                 | <b>23.132</b> | <b>22.695</b> |             |
| 49           | 25           | 20             | 5                    | 24           | 22             | 2                    | 1.303         | 704           | 599           | 112                 | 60           | 52           | 783                           | 375           | 408           | 25          |
| 275          | 152          | 139            | 13                   | 123          | 112            | 11                   | 8.462         | 4.388         | 4.074         | 852                 | 503          | 349          | 6.498                         | 3.363         | 3.135         | 26          |
| <b>324</b>   | <b>177</b>   | <b>159</b>     | <b>18</b>            | <b>147</b>   | <b>134</b>     | <b>13</b>            | <b>9.765</b>  | <b>5.092</b>  | <b>4.673</b>  | <b>964</b>          | <b>563</b>   | <b>401</b>   | <b>7.281</b>                  | <b>3.738</b>  | <b>3.543</b>  |             |
| 330          | 189          | 177            | 12                   | 141          | 126            | 15                   | 9.364         | 4.772         | 4.592         | 567                 | 328          | 239          | 1.590                         | 785           | 805           | 27          |
| 53           | 33           | 30             | 3                    | 20           | 18             | 2                    | 1.778         | 954           | 824           | 95                  | 55           | 40           | 309                           | 117           | 192           | 28          |
| 94           | 45           | 43             | 2                    | 49           | 46             | 3                    | 2.170         | 1.133         | 1.037         | 141                 | 69           | 72           | 1.144                         | 601           | 543           | 29          |
| 83           | 39           | 37             | 2                    | 44           | 42             | 2                    | 2.273         | 1.215         | 1.058         | 124                 | 68           | 56           | 596                           | 298           | 298           | 30          |
| <b>560</b>   | <b>306</b>   | <b>287</b>     | <b>19</b>            | <b>254</b>   | <b>232</b>     | <b>22</b>            | <b>15.585</b> | <b>8.074</b>  | <b>7.511</b>  | <b>927</b>          | <b>520</b>   | <b>407</b>   | <b>3.639</b>                  | <b>1.801</b>  | <b>1.838</b>  |             |
| 232          | 121          | 106            | 15                   | 111          | 98             | 13                   | 7.425         | 3.892         | 3.533         | 526                 | 303          | 223          | 3.531                         | 1.737         | 1.794         | 31          |
| 206          | 117          | 90             | 27                   | 89           | 67             | 22                   | 3.549         | 1.878         | 1.671         | 442                 | 273          | 169          | 4.652                         | 2.313         | 2.339         | 32          |
| 250          | 143          | 139            | 4                    | 107          | 106            | 1                    | 4.289         | 2.295         | 1.994         | 470                 | 272          | 198          | 5.322                         | 2.577         | 2.745         | 33          |
| 217          | 114          | 107            | 7                    | 103          | 90             | 13                   | 4.455         | 2.337         | 2.118         | 536                 | 306          | 230          | 4.597                         | 2.458         | 2.139         | 34          |
| 142          | 86           | 82             | 4                    | 56           | 53             | 3                    | 3.716         | 1.965         | 1.751         | 284                 | 161          | 123          | 2.415                         | 1.276         | 1.139         | 35          |
| 125          | 70           | 68             | 2                    | 55           | 54             | 1                    | 3.109         | 1.660         | 1.449         | 251                 | 144          | 107          | 1.349                         | 569           | 780           | 36          |
| 83           | 48           | 46             | 2                    | 35           | 34             | 1                    | 2.733         | 1.449         | 1.284         | 184                 | 104          | 80           | 1.633                         | 748           | 885           | 37          |
| 181          | 101          | 96             | 5                    | 80           | 76             | 4                    | 3.729         | 1.966         | 1.763         | 407                 | 234          | 173          | 3.146                         | 1.550         | 1.596         | 38          |
| <b>1.436</b> | <b>800</b>   | <b>734</b>     | <b>66</b>            | <b>636</b>   | <b>578</b>     | <b>58</b>            | <b>33.005</b> | <b>17.442</b> | <b>15.563</b> | <b>3.100</b>        | <b>1.797</b> | <b>1.303</b> | <b>26.645</b>                 | <b>13.228</b> | <b>13.417</b> |             |
| 211          | 117          | 108            | 9                    | 94           | 90             | 4                    | 3.401         | 1.834         | 1.567         | 398                 | 223          | 175          | 3.400                         | 1.604         | 1.796         | 39          |
| 319          | 173          | 166            | 7                    | 146          | 139            | 7                    | 9.245         | 4.679         | 4.566         | 565                 | 305          | 260          | 3.898                         | 2.078         | 1.820         | 40          |
| 106          | 54           | 53             | 1                    | 52           | 51             | 1                    | 1.774         | 981           | 793           | 181                 | 94           | 87           | 2.129                         | 986           | 1.143         | 41          |
| 110          | 60           | 52             | 8                    | 50           | 46             | 4                    | 2.434         | 1.283         | 1.151         | 206                 | 112          | 94           | 1.965                         | 1.029         | 936           | 42          |
| 169          | 86           | 84             | 2                    | 83           | 78             | 5                    | 3.707         | 1.852         | 1.855         | 311                 | 167          | 144          | 2.490                         | 1.310         | 1.180         | 43          |
| 126          | 74           | 67             | 7                    | 52           | 48             | 4                    | 1.725         | 882           | 843           | 221                 | 118          | 103          | 2.215                         | 1.153         | 1.062         | 44          |
| 111          | 67           | 65             | 2                    | 44           | 42             | 2                    | 3.498         | 1.775         | 1.723         | 268                 | 145          | 123          | 1.992                         | 1.048         | 944           | 45          |
| 75           | 38           | 38             | —                    | 37           | 37             | —                    | 2.159         | 1.145         | 1.014         | 167                 | 98           | 69           | 1.216                         | 610           | 606           | 46          |
| 149          | 91           | 91             | —                    | 58           | 56             | 2                    | 2.808         | 1.480         | 1.328         | 251                 | 145          | 106          | 1.709                         | 839           | 870           | 47          |
| <b>1.376</b> | <b>760</b>   | <b>724</b>     | <b>36</b>            | <b>616</b>   | <b>587</b>     | <b>29</b>            | <b>30.751</b> | <b>15.911</b> | <b>14.840</b> | <b>2.568</b>        | <b>1.407</b> | <b>1.161</b> | <b>21.014</b>                 | <b>10.657</b> | <b>10.357</b> |             |

Segue: Tav. 1. — Movimento naturale della

Segue: Anno

| N. d'ordine | PROVINCIE<br>E<br>REGIONI         | POPOLAZIONE<br>MEDIA<br>PRESENTE<br>(a) | MATRIMONI      | NATI VIVI        |                |                |                  |                                |                |                |                  |                                |
|-------------|-----------------------------------|---|----------------|------------------|----------------|----------------|------------------|--------------------------------|----------------|----------------|------------------|--------------------------------|
|             |                                   |   |                | COMPLESSO        | MASCHI         |                |                  |                                | FEMMINE        |                |                  |                                |
|             |                                   |   |                |                  | Totale         | Legittimi      | Illegittimi      |                                | Totale         | Legittime      | Illegittime      |                                |
|             |                                   |   |                |                  |                |                | rico-<br>nosciti | non<br>rico-<br>nosciti<br>(b) |                |                | rico-<br>noscite | non<br>rico-<br>noscite<br>(b) |
| 48          | Perugia . . . . .                 | 569 046                                 | 5 763          | 11 582           | 5 907          | 5 762          | 102              | 43                             | 5 675          | 5 566          | 71               | 38                             |
| 49          | Terni . . . . .                   | 216 301                                 | 1 913          | 4 095            | 2 125          | 2 073          | 36               | 16                             | 1 970          | 1 912          | 40               | 18                             |
|             | <b>Umbria . . . . .</b>           | <b>785 347</b>                          | <b>7 676</b>   | <b>15 677</b>    | <b>8 032</b>   | <b>7 835</b>   | <b>138</b>       | <b>59</b>                      | <b>7 645</b>   | <b>7 478</b>   | <b>111</b>       | <b>56</b>                      |
| 50          | Ancona . . . . .                  | 390 455                                 | 3 943          | 7 089            | 3 697          | 3 636          | 37               | 24                             | 3 392          | 3 293          | 61               | 38                             |
| 51          | Ascoli Piceno . . . . .           | 323 435                                 | 2 777          | 6 495            | 3 321          | 3 260          | 18               | 43                             | 3 174          | 3 126          | 24               | 24                             |
| 52          | Macerata . . . . .                | 296 760                                 | 2 574          | 5 422            | 2 720          | 2 680          | 32               | 8                              | 2 702          | 2 653          | 36               | 13                             |
| 53          | Pesaro e Urbino . . . . .         | 326 109                                 | 2 955          | 6 874            | 3 518          | 3 437          | 73               | 8                              | 3 356          | 3 275          | 60               | 21                             |
|             | <b>Marche . . . . .</b>           | <b>1 336 759</b>                        | <b>12 249</b>  | <b>25 880</b>    | <b>13 256</b>  | <b>13 013</b>  | <b>160</b>       | <b>83</b>                      | <b>12 624</b>  | <b>12 347</b>  | <b>181</b>       | <b>96</b>                      |
| 54          | Frosinone . . . . .               | 470 294                                 | 4 587          | 12 856           | 6 615          | 6 466          | 136              | 13                             | 6 241          | 6 115          | 114              | 12                             |
| 55          | Latina . . . . .                  | 273 687                                 | 2 318          | 8 061            | 4 110          | 4 005          | 101              | 4                              | 3 951          | 3 833          | 114              | 4                              |
| 56          | Rieti . . . . .                   | 176 463                                 | 1 522          | 3 930            | 2 013          | 1 971          | 39               | 3                              | 1 917          | 1 881          | 35               | 1                              |
| 57          | Roma . . . . .                    | 2 048 437                               | 14 617         | 38 635           | 19 707         | 18 604         | 798              | 305                            | 18 928         | 17 824         | 814              | 290                            |
| 58          | Viterbo . . . . .                 | 248 051                                 | 2 203          | 5 307            | 2 777          | 2 724          | 42               | 11                             | 2 530          | 2 494          | 23               | 13                             |
|             | <b>Lazio . . . . .</b>            | <b>3 216 932</b>                        | <b>25 247</b>  | <b>68 789</b>    | <b>35 222</b>  | <b>33 770</b>  | <b>1 116</b>     | <b>336</b>                     | <b>33 567</b>  | <b>32 147</b>  | <b>1 100</b>     | <b>320</b>                     |
| 59          | Campobasso . . . . .              | 406 592                                 | 3 806          | 10 666           | 5 591          | 5 484          | 95               | 12                             | 5 075          | 4 965          | 104              | 6                              |
| 60          | Chieti . . . . .                  | 396 682                                 | 3 495          | 9 796            | 4 954          | 4 795          | 121              | 38                             | 4 842          | 4 707          | 88               | 47                             |
| 61          | L'Aquila . . . . .                | 363 357                                 | 3 391          | 8 678            | 4 484          | 4 379          | 74               | 31                             | 4 194          | 4 119          | 62               | 13                             |
| 62          | Pescara . . . . .                 | 234 132                                 | 1 801          | 5 360            | 2 736          | 2 638          | 56               | 42                             | 2 624          | 2 519          | 62               | 43                             |
| 63          | Teramo . . . . .                  | 260 485                                 | 2 157          | 5 955            | 3 132          | 3 030          | 96               | 6                              | 2 823          | 2 733          | 90               | —                              |
|             | <b>Abruzzi e Molise . . . . .</b> | <b>1 661 248</b>                        | <b>14 650</b>  | <b>40 455</b>    | <b>20 897</b>  | <b>20 326</b>  | <b>442</b>       | <b>129</b>                     | <b>19 558</b>  | <b>19 043</b>  | <b>406</b>       | <b>109</b>                     |
| 64          | Avellino . . . . .                | 484 568                                 | 4 230          | 13 880           | 7 098          | 6 897          | 150              | 51                             | 6 782          | 6 584          | 150              | 48                             |
| 65          | Benevento . . . . .               | 329 811                                 | 2 956          | 8 647            | 4 407          | 4 308          | 76               | 23                             | 4 240          | 4 139          | 70               | 31                             |
| 66          | Caserta . . . . .                 | 575 184                                 | 4 626          | 17 026           | 8 764          | 8 580          | 140              | 44                             | 8 262          | 8 109          | 108              | 45                             |
| 67          | Napoli . . . . .                  | 2 009 987                               | 16 305         | 58 630           | 30 239         | 29 038         | 872              | 329                            | 28 391         | 27 311         | 778              | 302                            |
| 68          | Salerno . . . . .                 | 806 242                                 | 7 030          | 22 974           | 11 744         | 11 348         | 302              | 94                             | 11 230         | 10 857         | 307              | 66                             |
|             | <b>Campania . . . . .</b>         | <b>4 205 792</b>                        | <b>35 147</b>  | <b>121 157</b>   | <b>62 252</b>  | <b>60 171</b>  | <b>1 540</b>     | <b>541</b>                     | <b>58 905</b>  | <b>57 000</b>  | <b>1 413</b>     | <b>492</b>                     |
| 69          | Bari . . . . .                    | 1 146 362                               | 9 184          | 36 566           | 18 689         | 18 342         | 294              | 53                             | 17 877         | 17 481         | 335              | 61                             |
| 70          | Brindisi . . . . .                | 301 022                                 | 2 431          | 8 851            | 4 594          | 4 414          | 152              | 28                             | 4 257          | 4 104          | 136              | 17                             |
| 71          | Foggia . . . . .                  | 629 218                                 | 4 855          | 21 032           | 10 976         | 10 782         | 137              | 57                             | 10 056         | 9 860          | 151              | 45                             |
| 72          | Lecce . . . . .                   | 590 083                                 | 4 796          | 17 364           | 8 830          | 8 631          | 170              | 29                             | 8 534          | 8 344          | 166              | 24                             |
| 73          | Taranto . . . . .                 | 423 618                                 | 3 119          | 12 170           | 6 206          | 5 995          | 155              | 56                             | 5 964          | 5 775          | 151              | 38                             |
|             | <b>Puglia . . . . .</b>           | <b>3 090 303</b>                        | <b>24 385</b>  | <b>95 983</b>    | <b>49 295</b>  | <b>48 164</b>  | <b>908</b>       | <b>223</b>                     | <b>46 688</b>  | <b>45 564</b>  | <b>939</b>       | <b>185</b>                     |
| 74          | Matera . . . . .                  | 172 696                                 | 1 655          | 5 502            | 2 881          | 2 815          | 63               | 3                              | 2 621          | 2 564          | 55               | 2                              |
| 75          | Potenza . . . . .                 | 433 731                                 | 4 160          | 13 522           | 6 972          | 6 810          | 115              | 47                             | 6 550          | 6 418          | 90               | 42                             |
|             | <b>Basilicata . . . . .</b>       | <b>606 427</b>                          | <b>5 815</b>   | <b>19 024</b>    | <b>9 853</b>   | <b>9 625</b>   | <b>178</b>       | <b>50</b>                      | <b>9 171</b>   | <b>8 982</b>   | <b>145</b>       | <b>44</b>                      |
| 76          | Catanzaro . . . . .               | 690 267                                 | 5 742          | 22 918           | 11 713         | 11 260         | 416              | 37                             | 11 205         | 10 725         | 417              | 63                             |
| 77          | Cosenza . . . . .                 | 663 443                                 | 6 221          | 20 573           | 10 569         | 10 116         | 386              | 67                             | 10 004         | 9 542          | 380              | 82                             |
| 78          | Reggio di Calabria . . . . .      | 634 960                                 | 5 230          | 18 662           | 9 671          | 9 351          | 270              | 50                             | 8 991          | 8 648          | 281              | 62                             |
|             | <b>Calabria . . . . .</b>         | <b>1 988 670</b>                        | <b>17 193</b>  | <b>62 153</b>    | <b>31 953</b>  | <b>30 727</b>  | <b>1 072</b>     | <b>154</b>                     | <b>30 200</b>  | <b>28 915</b>  | <b>1 078</b>     | <b>207</b>                     |
| 79          | Agrigento . . . . .               | 459 902                                 | 3 709          | 12 433           | 6 525          | 6 441          | 68               | 16                             | 5 908          | 5 822          | 71               | 15                             |
| 80          | Caltanissetta . . . . .           | 290 006                                 | 2 410          | 8 292            | 4 166          | 4 097          | 57               | 12                             | 4 126          | 4 054          | 52               | 20                             |
| 81          | Catania . . . . .                 | 770 925                                 | 6 301          | 21 215           | 10 835         | 10 410         | 352              | 73                             | 10 380         | 9 971          | 326              | 83                             |
| 82          | Enna . . . . .                    | 236 557                                 | 2 013          | 6 972            | 3 657          | 3 594          | 48               | 15                             | 3 315          | 3 252          | 48               | 15                             |
| 83          | Messina . . . . .                 | 658 484                                 | 5 130          | 16 358           | 8 482          | 8 029          | 299              | 154                            | 7 876          | 7 436          | 283              | 157                            |
| 84          | Palermo . . . . .                 | 985 022                                 | 7 534          | 26 300           | 13 600         | 13 194         | 314              | 92                             | 12 700         | 12 307         | 311              | 82                             |
| 85          | Ragusa . . . . .                  | 240 810                                 | 2 288          | 5 691            | 2 859          | 2 822          | 24               | 13                             | 2 832          | 2 772          | 30               | 30                             |
| 86          | Siracusa . . . . .                | 317 239                                 | 2 418          | 8 290            | 4 259          | 4 132          | 99               | 28                             | 4 031          | 3 892          | 114              | 25                             |
| 87          | Trapani . . . . .                 | 403 733                                 | 3 651          | 9 755            | 4 996          | 4 879          | 100              | 17                             | 4 759          | 4 657          | 85               | 17                             |
|             | <b>Sicilia . . . . .</b>          | <b>4 362 678</b>                        | <b>35 454</b>  | <b>115 306</b>   | <b>59 379</b>  | <b>57 598</b>  | <b>1 361</b>     | <b>420</b>                     | <b>55 927</b>  | <b>54 163</b>  | <b>1 320</b>     | <b>444</b>                     |
| 88          | Cagliari . . . . .                | 621 001                                 | 4 187          | 19 473           | 10 125         | 9 688          | 396              | 41                             | 9 348          | 8 953          | 344              | 51                             |
| 89          | Nuoro . . . . .                   | 244 077                                 | 1 688          | 6 933            | 3 515          | 3 420          | 90               | 5                              | 3 418          | 3 349          | 59               | 10                             |
| 90          | Sassari . . . . .                 | 345 672                                 | 2 314          | 8 812            | 4 518          | 4 371          | 110              | 37                             | 4 294          | 4 151          | 111              | 32                             |
|             | <b>Sardegna . . . . .</b>         | <b>1 210 750</b>                        | <b>8 189</b>   | <b>35 218</b>    | <b>18 158</b>  | <b>17 479</b>  | <b>596</b>       | <b>83</b>                      | <b>17 060</b>  | <b>16 453</b>  | <b>514</b>       | <b>93</b>                      |
|             | <b>ITALIA . . . . .</b>           | <b>45 705 593</b>                       | <b>385 034</b> | <b>1 005 851</b> | <b>516 775</b> | <b>499 053</b> | <b>14 720</b>    | <b>3 002</b>                   | <b>489 076</b> | <b>472 046</b> | <b>14 119</b>    | <b>2 911</b>                   |

(a), (b). Cfr. le corrispondenti note a pag. 2

popolazione - A) Province e Regioni.

1948

| COMPLESSO     | NATI          |               |                 |               |               |                 | MORTI          |                |                |                     |               |               | ECCEDENZA NATI VIVI SUI MORTI |                |                | N. d'ordine |
|---------------|---------------|---------------|-----------------|---------------|---------------|-----------------|----------------|----------------|----------------|---------------------|---------------|---------------|-------------------------------|----------------|----------------|-------------|
|               | MASCHI        |               |                 | FEMMINE       |               |                 | COMPLESSO      |                |                | NEL 1° ANNO DI VITA |               |               | MF                            | M              | F              |             |
|               | Totale        | Legitimi      | Illegittimi (b) | Totale        | Legittime     | Illegittime (b) | MF             | M              | F              | MF                  | M             | F             |                               |                |                |             |
| 427           | 240           | 232           | 8               | 187           | 182           | 5               | 5.298          | 2.761          | 2.537          | 566                 | 304           | 262           | 6.284                         | 3.146          | 3.138          | 48          |
| 164           | 76            | 70            | 6               | 88            | 84            | 4               | 1.961          | 998            | 963            | 200                 | 107           | 93            | 2.134                         | 1.127          | 1.007          | 49          |
| <b>591</b>    | <b>316</b>    | <b>302</b>    | <b>14</b>       | <b>275</b>    | <b>266</b>    | <b>9</b>        | <b>7.259</b>   | <b>3.759</b>   | <b>3.500</b>   | <b>766</b>          | <b>411</b>    | <b>355</b>    | <b>8.418</b>                  | <b>4.273</b>   | <b>4.145</b>   |             |
| 197           | 102           | 98            | 4               | 95            | 95            | —               | 3.484          | 1.803          | 1.681          | 323                 | 179           | 144           | 3.605                         | 1.894          | 1.711          | 50          |
| 219           | 117           | 106           | 11              | 102           | 99            | 3               | 2.905          | 1.496          | 1.409          | 296                 | 176           | 120           | 3.590                         | 1.825          | 1.765          | 51          |
| 159           | 85            | 82            | 3               | 74            | 70            | 4               | 2.803          | 1.378          | 1.425          | 248                 | 141           | 107           | 2.619                         | 1.342          | 1.277          | 52          |
| 191           | 107           | 104           | 3               | 84            | 83            | 1               | 3.005          | 1.575          | 1.430          | 403                 | 235           | 168           | 3.869                         | 1.943          | 1.926          | 53          |
| <b>766</b>    | <b>411</b>    | <b>390</b>    | <b>21</b>       | <b>355</b>    | <b>347</b>    | <b>8</b>        | <b>12.197</b>  | <b>6.252</b>   | <b>5.945</b>   | <b>1.270</b>        | <b>731</b>    | <b>539</b>    | <b>13.683</b>                 | <b>7.004</b>   | <b>6.679</b>   |             |
| 605           | 310           | 302           | 8               | 295           | 291           | 4               | 4.391          | 2.216          | 2.175          | 1.024               | 582           | 442           | 8.465                         | 4.399          | 4.066          | 54          |
| 238           | 130           | 123           | 7               | 108           | 103           | 5               | 1.878          | 987            | 891            | 481                 | 276           | 205           | 6.183                         | 3.123          | 3.060          | 55          |
| 156           | 84            | 83            | 1               | 72            | 68            | 4               | 1.821          | 961            | 860            | 232                 | 127           | 105           | 2.109                         | 1.052          | 1.057          | 56          |
| 1.034         | 552           | 512           | 40              | 482           | 444           | 38              | 18.385         | 9.548          | 8.837          | 2.219               | 1.232         | 987           | 20.250                        | 10.159         | 10.091         | 57          |
| 190           | 103           | 98            | 5               | 87            | 85            | 2               | 2.550          | 1.321          | 1.229          | 274                 | 155           | 119           | 2.757                         | 1.456          | 1.301          | 58          |
| <b>2.223</b>  | <b>1.179</b>  | <b>1.118</b>  | <b>61</b>       | <b>1.044</b>  | <b>991</b>    | <b>53</b>       | <b>29.025</b>  | <b>15.033</b>  | <b>13.992</b>  | <b>4.230</b>        | <b>2.372</b>  | <b>1.858</b>  | <b>39.764</b>                 | <b>20.189</b>  | <b>19.575</b>  |             |
| 588           | 335           | 322           | 13              | 253           | 240           | 13              | 4.762          | 2.342          | 2.420          | 1.020               | 550           | 470           | 5.904                         | 3.249          | 2.655          | 59          |
| 483           | 273           | 261           | 12              | 210           | 205           | 5               | 4.187          | 1.984          | 2.203          | 839                 | 449           | 390           | 5.609                         | 2.970          | 2.639          | 60          |
| 414           | 216           | 210           | 6               | 198           | 192           | 6               | 4.168          | 2.086          | 2.082          | 734                 | 398           | 336           | 4.510                         | 2.398          | 2.112          | 61          |
| 255           | 141           | 131           | 10              | 114           | 106           | 8               | 2.323          | 1.137          | 1.186          | 465                 | 261           | 204           | 3.037                         | 1.599          | 1.438          | 62          |
| 226           | 117           | 111           | 6               | 109           | 104           | 5               | 2.549          | 1.280          | 1.269          | 372                 | 223           | 149           | 3.406                         | 1.852          | 1.554          | 63          |
| <b>1.966</b>  | <b>1.082</b>  | <b>1.035</b>  | <b>47</b>       | <b>884</b>    | <b>847</b>    | <b>37</b>       | <b>17.989</b>  | <b>8.829</b>   | <b>9.160</b>   | <b>3.430</b>        | <b>1.881</b>  | <b>1.549</b>  | <b>22.466</b>                 | <b>12.068</b>  | <b>10.398</b>  |             |
| 694           | 395           | 379           | 16              | 299           | 284           | 15              | 5.388          | 2.654          | 2.734          | 1.267               | 686           | 581           | 8.492                         | 4.444          | 4.048          | 64          |
| 466           | 263           | 256           | 7               | 203           | 199           | 4               | 3.397          | 1.660          | 1.737          | 722                 | 393           | 329           | 5.250                         | 2.747          | 2.503          | 65          |
| 693           | 368           | 351           | 17              | 325           | 317           | 8               | 6.833          | 3.381          | 3.452          | 1.545               | 838           | 707           | 10.193                        | 5.383          | 4.810          | 66          |
| 2.247         | 1.195         | 1.115         | 80              | 1.052         | 983           | 69              | 22.700         | 11.486         | 11.214         | 4.892               | 2.643         | 2.249         | 35.930                        | 18.753         | 17.177         | 67          |
| 1.134         | 630           | 607           | 23              | 504           | 476           | 28              | 8.198          | 4.037          | 4.161          | 1.871               | 991           | 880           | 14.776                        | 7.707          | 7.069          | 68          |
| <b>5.234</b>  | <b>2.851</b>  | <b>2.708</b>  | <b>143</b>      | <b>2.383</b>  | <b>2.259</b>  | <b>124</b>      | <b>46.516</b>  | <b>23.218</b>  | <b>23.298</b>  | <b>10.297</b>       | <b>5.551</b>  | <b>4.746</b>  | <b>74.641</b>                 | <b>39.034</b>  | <b>35.607</b>  |             |
| 1.535         | 874           | 853           | 21              | 661           | 644           | 17              | 15.102         | 7.570          | 7.532          | 3.890               | 2.102         | 1.788         | 21.464                        | 11.119         | 10.345         | 69          |
| 427           | 230           | 221           | 9               | 197           | 188           | 9               | 3.499          | 1.784          | 1.715          | 758                 | 426           | 332           | 5.352                         | 2.810          | 2.542          | 70          |
| 888           | 465           | 455           | 10              | 423           | 414           | 9               | 7.755          | 3.825          | 3.930          | 2.304               | 1.236         | 1.068         | 13.277                        | 7.151          | 6.126          | 71          |
| 703           | 363           | 345           | 18              | 340           | 330           | 10              | 6.644          | 3.360          | 3.284          | 1.535               | 862           | 673           | 10.720                        | 5.470          | 5.250          | 72          |
| 537           | 302           | 287           | 15              | 235           | 228           | 7               | 4.313          | 2.169          | 2.144          | 1.174               | 601           | 573           | 7.857                         | 4.037          | 3.820          | 73          |
| <b>4.090</b>  | <b>2.234</b>  | <b>2.161</b>  | <b>73</b>       | <b>1.856</b>  | <b>1.804</b>  | <b>52</b>       | <b>37.313</b>  | <b>18.708</b>  | <b>18.605</b>  | <b>9.661</b>        | <b>5.227</b>  | <b>4.434</b>  | <b>58.670</b>                 | <b>30.587</b>  | <b>28.083</b>  |             |
| 359           | 198           | 196           | 2               | 161           | 160           | 1               | 2.054          | 1.012          | 1.042          | 555                 | 303           | 252           | 3.448                         | 1.869          | 1.579          | 74          |
| 797           | 409           | 404           | 5               | 388           | 375           | 13              | 5.426          | 2.661          | 2.765          | 1.537               | 864           | 673           | 8.096                         | 4.311          | 3.785          | 75          |
| <b>1.156</b>  | <b>607</b>    | <b>600</b>    | <b>7</b>        | <b>549</b>    | <b>535</b>    | <b>14</b>       | <b>7.480</b>   | <b>3.673</b>   | <b>3.807</b>   | <b>2.092</b>        | <b>1.167</b>  | <b>925</b>    | <b>11.544</b>                 | <b>6.180</b>   | <b>5.364</b>   |             |
| 957           | 537           | 487           | 50              | 420           | 393           | 27              | 8.113          | 3.873          | 4.240          | 2.185               | 1.142         | 1.043         | 14.805                        | 7.840          | 6.965          | 76          |
| 890           | 493           | 461           | 32              | 397           | 377           | 20              | 6.670          | 3.107          | 3.563          | 1.487               | 790           | 697           | 13.903                        | 7.462          | 6.441          | 77          |
| 823           | 467           | 438           | 29              | 356           | 337           | 19              | 6.909          | 3.338          | 3.571          | 1.603               | 833           | 770           | 11.753                        | 6.333          | 5.420          | 78          |
| <b>2.670</b>  | <b>1.497</b>  | <b>1.386</b>  | <b>111</b>      | <b>1.173</b>  | <b>1.107</b>  | <b>66</b>       | <b>21.692</b>  | <b>10.318</b>  | <b>11.374</b>  | <b>5.275</b>        | <b>2.765</b>  | <b>2.510</b>  | <b>40.461</b>                 | <b>21.635</b>  | <b>18.826</b>  |             |
| 584           | 308           | 304           | 4               | 276           | 270           | 6               | 4.891          | 2.423          | 2.468          | 1.150               | 597           | 553           | 7.542                         | 4.102          | 3.440          | 79          |
| 438           | 251           | 248           | 3               | 187           | 186           | 1               | 3.311          | 1.657          | 1.654          | 834                 | 432           | 402           | 4.981                         | 2.509          | 2.472          | 80          |
| 913           | 514           | 493           | 21              | 399           | 382           | 17              | 8.870          | 4.305          | 4.565          | 1.874               | 939           | 935           | 12.345                        | 6.530          | 5.815          | 81          |
| 304           | 162           | 156           | 6               | 142           | 132           | 10              | 2.799          | 1.425          | 1.374          | 759                 | 423           | 336           | 4.173                         | 2.232          | 1.941          | 82          |
| 562           | 318           | 293           | 25              | 244           | 224           | 20              | 6.809          | 3.392          | 3.417          | 1.112               | 620           | 492           | 9.549                         | 5.090          | 4.459          | 83          |
| 976           | 528           | 513           | 15              | 448           | 437           | 11              | 10.593         | 5.265          | 5.328          | 1.870               | 1.018         | 852           | 15.707                        | 8.335          | 7.372          | 84          |
| 265           | 130           | 127           | 3               | 135           | 130           | 5               | 2.841          | 1.425          | 1.416          | 492                 | 272           | 220           | 2.850                         | 1.434          | 1.416          | 85          |
| 365           | 203           | 198           | 5               | 162           | 155           | 7               | 3.347          | 1.640          | 1.707          | 679                 | 350           | 329           | 4.943                         | 2.619          | 2.324          | 86          |
| 451           | 253           | 248           | 5               | 198           | 192           | 6               | 4.178          | 2.123          | 2.055          | 690                 | 352           | 338           | 5.577                         | 2.873          | 2.704          | 87          |
| <b>4.858</b>  | <b>2.667</b>  | <b>2.580</b>  | <b>87</b>       | <b>2.191</b>  | <b>2.108</b>  | <b>83</b>       | <b>47.639</b>  | <b>23.655</b>  | <b>23.984</b>  | <b>9.460</b>        | <b>5.003</b>  | <b>4.457</b>  | <b>67.667</b>                 | <b>35.724</b>  | <b>31.943</b>  |             |
| 509           | 277           | 254           | 23              | 232           | 213           | 19              | 6.571          | 3.370          | 3.201          | 1.564               | 870           | 694           | 12.902                        | 6.755          | 6.147          | 88          |
| 186           | 95            | 92            | 3               | 91            | 86            | 5               | 2.804          | 1.406          | 1.398          | 523                 | 262           | 261           | 4.129                         | 2.109          | 2.020          | 89          |
| 223           | 116           | 112           | 4               | 107           | 103           | 4               | 3.507          | 1.759          | 1.748          | 643                 | 359           | 284           | 5.305                         | 2.759          | 2.546          | 90          |
| <b>918</b>    | <b>488</b>    | <b>458</b>    | <b>30</b>       | <b>430</b>    | <b>402</b>    | <b>28</b>       | <b>12.882</b>  | <b>6.535</b>   | <b>6.347</b>   | <b>2.730</b>        | <b>1.491</b>  | <b>1.239</b>  | <b>22.336</b>                 | <b>11.623</b>  | <b>10.713</b>  |             |
| <b>34.041</b> | <b>18.615</b> | <b>17.719</b> | <b>896</b>      | <b>15.426</b> | <b>14.672</b> | <b>754</b>      | <b>486.392</b> | <b>247.883</b> | <b>238.509</b> | <b>72.583</b>       | <b>39.843</b> | <b>32.740</b> | <b>519.459</b>                | <b>268.892</b> | <b>250.567</b> |             |

Segue: Tav. 1. — Movimento naturale della

A n n o

| N. d'ordine | COMUNI CAPOLUOGHI<br>DI<br>PROVINCIA     | POPOLAZIONE<br>MEDIA<br>PRESENTE<br>(a) | MATRIMONI    | NATI VIVI     |              |                  |                                |            |              |                  |                                |            |
|-------------|--|---|--------------|---------------|--------------|------------------|--------------------------------|------------|--------------|------------------|--------------------------------|------------|
|             |  |   |              | COMPLESSO     | MASCHI       |                  |                                |            | FEMMINE      |                  |                                |            |
|             |  |   |              |               | Totale       | Legittimi        | Illegittimi                    |            | Totale       | Legittime        | Illegittime                    |            |
|             |  |   |              |               |              | rico-<br>nosciti | non<br>rico-<br>nosciti<br>(b) |            |              | rico-<br>noscite | non<br>rico-<br>noscite<br>(b) |            |
| 1           | Alessandria . . . . .                    | 87.803                                  | 434          | 1.020         | 550          | 502              | 29                             | 19         | 470          | 434              | 24                             | 12         |
| 2           | Asti . . . . .                           | 51.472                                  | 223          | 710           | 355          | 336              | 13                             | 6          | 355          | 337              | 15                             | 3          |
| 3           | Cuneo . . . . .                          | 42.112                                  | 167          | 758           | 372          | 321              | 49                             | 2          | 386          | 343              | 40                             | 3          |
| 4           | Novara . . . . .                         | 70.728                                  | 259          | 832           | 411          | 360              | 24                             | 27         | 421          | 391              | 15                             | 15         |
| 5           | Torino . . . . .                         | 703.820                                 | 2.844        | 3.203         | 1.701        | 1.468            | 193                            | 40         | 1.502        | 1.274            | 183                            | 45         |
| 6           | Vercelli . . . . .                       | 42.917                                  | 179          | 610           | 307          | 276              | 25                             | 6          | 303          | 272              | 26                             | 5          |
|             | <b>Piemonte . . . . .</b>                | <b>998.852</b>                          | <b>4.106</b> | <b>7.133</b>  | <b>3.696</b> | <b>3.263</b>     | <b>333</b>                     | <b>100</b> | <b>3.437</b> | <b>3.051</b>     | <b>303</b>                     | <b>83</b>  |
| 7           | <b>Aosta - Valle d'Aosta . . . . .</b>   | <b>32.499</b>                           | <b>130</b>   | <b>741</b>    | <b>387</b>   | <b>346</b>       | <b>37</b>                      | <b>4</b>   | <b>354</b>   | <b>331</b>       | <b>22</b>                      | <b>1</b>   |
| 8           | Bergamo . . . . .                        | 99.958                                  | 466          | 2.233         | 1.140        | 1.025            | 56                             | 59         | 1.093        | 994              | 48                             | 51         |
| 9           | Brescia . . . . .                        | 141.377                                 | 704          | 2.690         | 1.391        | 1.309            | 79                             | 3          | 1.299        | 1.208            | 86                             | 5          |
| 10          | Como . . . . .                           | 70.841                                  | 297          | 1.701         | 846          | 795              | 50                             | 1          | 855          | 796              | 58                             | 1          |
| 11          | Cremona . . . . .                        | 69.012                                  | 277          | 1.156         | 614          | 544              | 42                             | 28         | 542          | 479              | 39                             | 24         |
| 12          | Mantova . . . . .                        | 51.271                                  | 270          | 1.158         | 594          | 528              | 66                             | 6          | 564          | 505              | 56                             | 3          |
| 13          | Milano . . . . .                         | 1.245.744                               | 6.150        | 5.328         | 2.765        | 2.433            | 295                            | 37         | 2.563        | 2.215            | 313                            | 35         |
| 14          | Pavia . . . . .                          | 62.469                                  | 283          | 1.046         | 547          | 495              | 51                             | 1          | 499          | 456              | 41                             | 2          |
| 15          | Sondrio . . . . .                        | 13.566                                  | 43           | 282           | 143          | 137              | 6                              | —          | 139          | 132              | 7                              | —          |
| 16          | Varese . . . . .                         | 53.360                                  | 244          | 1.178         | 595          | 555              | 33                             | 7          | 583          | 558              | 20                             | 5          |
|             | <b>Lombardia . . . . .</b>               | <b>1.807.598</b>                        | <b>8.734</b> | <b>16.772</b> | <b>8.635</b> | <b>7.821</b>     | <b>678</b>                     | <b>136</b> | <b>8.137</b> | <b>7.343</b>     | <b>668</b>                     | <b>126</b> |
| 17          | Bolzano . . . . .                        | 73.141                                  | 270          | 1.285         | 640          | 588              | 50                             | 2          | 645          | 580              | 62                             | 3          |
| 18          | Trento . . . . .                         | 62.048                                  | 298          | 1.120         | 583          | 554              | 22                             | 7          | 537          | 508              | 26                             | 3          |
|             | <b>Trentino - Alto Adige . . . . .</b>   | <b>135.225</b>                          | <b>568</b>   | <b>2.405</b>  | <b>1.223</b> | <b>1.142</b>     | <b>72</b>                      | <b>9</b>   | <b>1.182</b> | <b>1.088</b>     | <b>88</b>                      | <b>6</b>   |
| 19          | Belluno . . . . .                        | 28.249                                  | 143          | 713           | 379          | 342              | 35                             | 2          | 334          | 304              | 26                             | 4          |
| 20          | Padova . . . . .                         | 158.001                                 | 915          | 3.023         | 1.572        | 1.426            | 124                            | 22         | 1.451        | 1.328            | 111                            | 12         |
| 21          | Rovigo . . . . .                         | 41.682                                  | 182          | 996           | 493          | 440              | 53                             | —          | 503          | 466              | 37                             | —          |
| 22          | Treviso . . . . .                        | 61.573                                  | 343          | 1.381         | 718          | 645              | 52                             | 21         | 663          | 583              | 54                             | 26         |
| 23          | Venezia . . . . .                        | 294.052                                 | 1.590        | 5.362         | 2.760        | 2.626            | 83                             | 51         | 2.602        | 2.462            | 101                            | 39         |
| 24          | Verona . . . . .                         | 175.932                                 | 903          | 2.977         | 1.575        | 1.471            | 101                            | 3          | 1.402        | 1.301            | 95                             | 6          |
| 25          | Vicenza . . . . .                        | 74.413                                  | 452          | 1.420         | 709          | 670              | 33                             | 6          | 711          | 675              | 31                             | 5          |
|             | <b>Veneto . . . . .</b>                  | <b>833.902</b>                          | <b>4.528</b> | <b>15.872</b> | <b>8.206</b> | <b>7.620</b>     | <b>481</b>                     | <b>105</b> | <b>7.666</b> | <b>7.119</b>     | <b>455</b>                     | <b>92</b>  |
| 26          | Gorizia . . . . .                        | 53.790                                  | 320          | 861           | 457          | 395              | 54                             | 8          | 404          | 352              | 45                             | 7          |
| 27          | Udine . . . . .                          | 74.712                                  | 500          | 1.668         | 867          | 728              | 139                            | —          | 801          | 680              | 120                            | 1          |
|             | <b>Friuli - Venezia Giulia . . . . .</b> | <b>128.502</b>                          | <b>820</b>   | <b>2.529</b>  | <b>1.324</b> | <b>1.123</b>     | <b>193</b>                     | <b>8</b>   | <b>1.205</b> | <b>1.032</b>     | <b>165</b>                     | <b>8</b>   |
| 28          | Genova . . . . .                         | 662.155                                 | 3.291        | 4.307         | 2.260        | 2.076            | 151                            | 33         | 2.047        | 1.871            | 147                            | 29         |
| 29          | Imperia . . . . .                        | 30.197                                  | 148          | 374           | 191          | 171              | 15                             | 5          | 183          | 169              | 10                             | 4          |
| 30          | La Spezia . . . . .                      | 123.082                                 | 524          | 654           | 353          | 317              | 33                             | 3          | 301          | 272              | 29                             | —          |
| 31          | Savona . . . . .                         | 69.292                                  | 359          | 660           | 331          | 280              | 28                             | 23         | 329          | 296              | 14                             | 19         |
|             | <b>Liguria . . . . .</b>                 | <b>884.726</b>                          | <b>4.322</b> | <b>5.995</b>  | <b>3.135</b> | <b>2.844</b>     | <b>227</b>                     | <b>64</b>  | <b>2.860</b> | <b>2.608</b>     | <b>200</b>                     | <b>52</b>  |
| 32          | Bologna . . . . .                        | 331.094                                 | 1.596        | 3.129         | 1.628        | 1.413            | 170                            | 45         | 1.501        | 1.297            | 148                            | 56         |
| 33          | Ferrara . . . . .                        | 129.687                                 | 752          | 2.170         | 1.106        | 946              | 159                            | 1          | 1.064        | 910              | 154                            | —          |
| 34          | Forlì . . . . .                          | 73.041                                  | 355          | 1.177         | 607          | 569              | 36                             | 2          | 570          | 532              | 35                             | 3          |
| 35          | Modena . . . . .                         | 110.071                                 | 627          | 1.616         | 842          | 760              | 76                             | 6          | 774          | 718              | 50                             | 6          |
| 36          | Parma . . . . .                          | 122.876                                 | 657          | 2.021         | 1.072        | 998              | 68                             | 6          | 949          | 869              | 72                             | 8          |
| 37          | Piacenza . . . . .                       | 77.479                                  | 361          | 1.063         | 552          | 505              | 35                             | 12         | 511          | 456              | 38                             | 17         |
| 38          | Ravenna . . . . .                        | 84.150                                  | 352          | 1.111         | 590          | 552              | 32                             | 6          | 521          | 500              | 18                             | 3          |
| 39          | Reggio Emilia . . . . .                  | 103.386                                 | 539          | 1.377         | 698          | 644              | 51                             | 3          | 679          | 625              | 48                             | 6          |
|             | <b>Emilia - Romagna . . . . .</b>        | <b>1.031.784</b>                        | <b>5.239</b> | <b>13.664</b> | <b>7.095</b> | <b>6.387</b>     | <b>627</b>                     | <b>81</b>  | <b>6.569</b> | <b>5.907</b>     | <b>563</b>                     | <b>99</b>  |
| 40          | Apuania (d) . . . . .                    | 110.665                                 | 627          | 2.026         | 1.062        | 1.016            | 44                             | 2          | 964          | 931              | 31                             | 2          |
| 41          | Arezzo . . . . .                         | 63.766                                  | 328          | 1.216         | 639          | 613              | 9                              | 17         | 577          | 553              | 12                             | 12         |
| 42          | Firenze . . . . .                        | 364.442                                 | 2.029        | 4.434         | 2.267        | 2.053            | 166                            | 48         | 2.167        | 1.965            | 151                            | 51         |
| 43          | Grosseto . . . . .                       | 30.907                                  | 158          | 390           | 195          | 188              | 7                              | —          | 195          | 186              | 7                              | 2          |
| 44          | Livorno . . . . .                        | 137.296                                 | 587          | 1.019         | 505          | 444              | 50                             | 11         | 514          | 467              | 42                             | 5          |
| 45          | Lucca . . . . .                          | 84.281                                  | 462          | 1.557         | 824          | 775              | 8                              | 41         | 733          | 700              | 6                              | 27         |
| 46          | Pisa . . . . .                           | 81.683                                  | 404          | 1.078         | 558          | 538              | 12                             | 8          | 520          | 500              | 11                             | 9          |
| 47          | Pistoia . . . . .                        | 73.331                                  | 423          | 1.227         | 656          | 612              | 33                             | 11         | 571          | 534              | 26                             | 11         |
| 48          | Siena . . . . .                          | 49.876                                  | 277          | 808           | 412          | 391              | 12                             | 9          | 396          | 374              | 11                             | 11         |
|             | <b>Toscana . . . . .</b>                 | <b>996.247</b>                          | <b>5.295</b> | <b>13.755</b> | <b>7.118</b> | <b>6.630</b>     | <b>341</b>                     | <b>147</b> | <b>6.637</b> | <b>6.210</b>     | <b>297</b>                     | <b>130</b> |

(a), (b), (c), (d) Cfr. le corrispondenti note a pag. 2.

popolazione - B) Comuni capoluoghi di provincia.

1943

| COMPLESSO  | NATI MORTI |                |                      |            |                |                      | MORTI (c)     |               |              |                     |            |            | ECCEDENZIA NATI VIVI SUI MORTI |              |   | N. d'ordine  |   |              |          |
|------------|------------|----------------|----------------------|------------|----------------|----------------------|---------------|---------------|--------------|---------------------|------------|------------|--------------------------------|--------------|---|--------------|---|--------------|----------|
|            | MASCHI     |                |                      | FEMMINE    |                |                      | COMPLESSO     |               |              | NEL 1° ANNO DI VITA |            |            | MF                             | M            | F |              |   |              |          |
|            | Totale     | Legit-<br>timi | Illegit-<br>timi (b) | Totale     | Legit-<br>time | Illegit-<br>time (b) | MF            | M             | F            | MF                  | M          | F          |                                |              |   |              |   |              |          |
| 21         | 12         | 12             | —                    | 9          | 9              | —                    | 1.439         | 795           | 644          | 65                  | 31         | 34         | —                              | 419          | — | 245          | — | 174          | 1        |
| 28         | 17         | 16             | 1                    | 11         | 7              | 4                    | 936           | 505           | 431          | 76                  | 40         | 36         | —                              | 226          | — | 150          | — | 76           | 2        |
| 19         | 15         | 12             | 3                    | 4          | 4              | —                    | 836           | 443           | 393          | 143                 | 88         | 55         | —                              | 78           | — | 71           | — | 7            | 3        |
| 40         | 17         | 16             | 1                    | 23         | 20             | 3                    | 1.313         | 750           | 563          | 78                  | 47         | 31         | —                              | 481          | — | 339          | — | 142          | 4        |
| 78         | 51         | 41             | 10                   | 27         | 23             | 4                    | 6.111         | 3.517         | 2.594        | 324                 | 192        | 132        | —                              | 2.908        | — | 1.816        | — | 1.092        | 5        |
| 14         | 11         | 11             | —                    | 3          | 3              | —                    | 890           | 560           | 330          | 45                  | 29         | 16         | —                              | 280          | — | 253          | — | 27           | 6        |
| <b>200</b> | <b>123</b> | <b>108</b>     | <b>15</b>            | <b>77</b>  | <b>66</b>      | <b>11</b>            | <b>11.525</b> | <b>6.570</b>  | <b>4.955</b> | <b>731</b>          | <b>427</b> | <b>304</b> | —                              | <b>4.392</b> | — | <b>2.874</b> | — | <b>1.518</b> |          |
| <b>14</b>  | <b>9</b>   | <b>8</b>       | <b>1</b>             | <b>5</b>   | <b>4</b>       | <b>1</b>             | <b>468</b>    | <b>249</b>    | <b>219</b>   | <b>72</b>           | <b>37</b>  | <b>35</b>  | —                              | <b>273</b>   | — | <b>138</b>   | — | <b>135</b>   | <b>7</b> |
| 107        | 62         | 58             | 4                    | 45         | 44             | 1                    | 2.022         | 1.105         | 917          | 305                 | 168        | 137        | —                              | 211          | — | 35           | — | 176          | 8        |
| 61         | 35         | 35             | —                    | 26         | 25             | 1                    | 2.893         | 1.766         | 1.127        | 312                 | 176        | 136        | —                              | 203          | — | 375          | — | 172          | 9        |
| 43         | 23         | 22             | 1                    | 20         | 19             | 1                    | 1.565         | 842           | 723          | 113                 | 63         | 50         | —                              | 136          | — | 4            | — | 132          | 10       |
| 44         | 27         | 26             | 1                    | 17         | 15             | 2                    | 1.347         | 705           | 642          | 102                 | 62         | 40         | —                              | 191          | — | 91           | — | 100          | 11       |
| 38         | 18         | 16             | 2                    | 20         | 18             | 2                    | 972           | 533           | 439          | 127                 | 75         | 52         | —                              | 186          | — | 61           | — | 125          | 12       |
| 126        | 71         | 58             | 13                   | 55         | 50             | 5                    | 9.251         | 5.375         | 3.876        | 566                 | 312        | 254        | —                              | 3.923        | — | 2.610        | — | 1.313        | 13       |
| 56         | 32         | 32             | —                    | 24         | 22             | 2                    | 1.091         | 615           | 476          | 87                  | 50         | 37         | —                              | 45           | — | 68           | — | 23           | 14       |
| 15         | 8          | 6              | 2                    | 7          | 7              | —                    | 227           | 129           | 98           | 22                  | 16         | 6          | —                              | 55           | — | 14           | — | 41           | 15       |
| 16         | 7          | 6              | 1                    | 9          | 7              | 2                    | 1.102         | 633           | 469          | 102                 | 60         | 42         | —                              | 76           | — | 38           | — | 114          | 16       |
| <b>506</b> | <b>283</b> | <b>259</b>     | <b>24</b>            | <b>223</b> | <b>207</b>     | <b>16</b>            | <b>20.470</b> | <b>11.703</b> | <b>8.767</b> | <b>1.736</b>        | <b>982</b> | <b>754</b> | —                              | <b>3.698</b> | — | <b>3.068</b> | — | <b>630</b>   |          |
| 32         | 20         | 17             | 3                    | 12         | 9              | 3                    | 779           | 488           | 291          | 94                  | 56         | 38         | —                              | 506          | — | 152          | — | 354          | 17       |
| 31         | 14         | 13             | 1                    | 17         | 16             | 1                    | 1.257         | 714           | 543          | 159                 | 104        | 55         | —                              | 137          | — | 131          | — | 6            | 18       |
| <b>63</b>  | <b>34</b>  | <b>30</b>      | <b>4</b>             | <b>29</b>  | <b>25</b>      | <b>4</b>             | <b>2.036</b>  | <b>1.202</b>  | <b>834</b>   | <b>253</b>          | <b>160</b> | <b>93</b>  | —                              | <b>369</b>   | — | <b>21</b>    | — | <b>348</b>   |          |
| 23         | 18         | 17             | 1                    | 5          | 4              | 1                    | 490           | 267           | 223          | 51                  | 36         | 15         | —                              | 223          | — | 112          | — | 111          | 19       |
| 81         | 40         | 35             | 5                    | 41         | 34             | 7                    | 2.544         | 1.386         | 1.158        | 236                 | 128        | 108        | —                              | 479          | — | 186          | — | 293          | 20       |
| 19         | 10         | 10             | —                    | 9          | 9              | —                    | 670           | 387           | 283          | 76                  | 45         | 31         | —                              | 376          | — | 106          | — | 220          | 21       |
| 40         | 22         | 21             | 1                    | 18         | 18             | —                    | 1.116         | 614           | 502          | 94                  | 43         | 51         | —                              | 265          | — | 104          | — | 161          | 22       |
| 94         | 47         | 45             | 2                    | 47         | 42             | 5                    | 3.770         | 2.165         | 1.605        | 350                 | 205        | 145        | —                              | 1.592        | — | 595          | — | 997          | 23       |
| 102        | 57         | 54             | 3                    | 45         | 41             | 4                    | 2.449         | 1.354         | 1.095        | 270                 | 149        | 121        | —                              | 528          | — | 221          | — | 307          | 24       |
| 27         | 12         | 10             | 2                    | 15         | 14             | 1                    | 1.091         | 556           | 535          | 110                 | 65         | 45         | —                              | 329          | — | 153          | — | 176          | 25       |
| <b>386</b> | <b>206</b> | <b>192</b>     | <b>14</b>            | <b>180</b> | <b>162</b>     | <b>18</b>            | <b>12.130</b> | <b>6.729</b>  | <b>5.401</b> | <b>1.187</b>        | <b>671</b> | <b>516</b> | —                              | <b>3.742</b> | — | <b>1.477</b> | — | <b>2.265</b> |          |
| 34         | 21         | 18             | 3                    | 13         | 13             | —                    | 1.035         | 591           | 444          | 52                  | 29         | 23         | —                              | 174          | — | 134          | — | 40           | 26       |
| 59         | 31         | 24             | 7                    | 28         | 23             | 5                    | 1.542         | 921           | 621          | 142                 | 81         | 61         | —                              | 126          | — | 54           | — | 180          | 27       |
| <b>93</b>  | <b>52</b>  | <b>42</b>      | <b>10</b>            | <b>41</b>  | <b>36</b>      | <b>5</b>             | <b>2.577</b>  | <b>1.512</b>  | <b>1.065</b> | <b>194</b>          | <b>110</b> | <b>84</b>  | —                              | <b>48</b>    | — | <b>188</b>   | — | <b>140</b>   |          |
| 113        | 55         | 51             | 4                    | 58         | 54             | 4                    | 7.316         | 4.211         | 3.105        | 425                 | 258        | 167        | —                              | 3.009        | — | 1.951        | — | 1.058        | 28       |
| 10         | 6          | 5              | 1                    | 4          | 1              | 3                    | 515           | 293           | 222          | 34                  | 19         | 15         | —                              | 141          | — | 102          | — | 39           | 29       |
| 21         | 9          | 7              | 2                    | 12         | 10             | 2                    | 832           | 494           | 338          | 75                  | 44         | 31         | —                              | 178          | — | 141          | — | 37           | 30       |
| 27         | 15         | 12             | 3                    | 12         | 11             | 1                    | 992           | 553           | 439          | 33                  | 23         | 10         | —                              | 332          | — | 222          | — | 110          | 31       |
| <b>171</b> | <b>85</b>  | <b>75</b>      | <b>10</b>            | <b>86</b>  | <b>76</b>      | <b>10</b>            | <b>9.655</b>  | <b>5.551</b>  | <b>4.104</b> | <b>567</b>          | <b>344</b> | <b>223</b> | —                              | <b>3.660</b> | — | <b>2.416</b> | — | <b>1.244</b> |          |
| 64         | 36         | 32             | 4                    | 28         | 23             | 5                    | 4.796         | 2.642         | 2.154        | 261                 | 142        | 119        | —                              | 1.667        | — | 1.014        | — | 653          | 32       |
| 36         | 18         | 14             | 4                    | 18         | 13             | 5                    | 1.745         | 894           | 851          | 183                 | 103        | 80         | —                              | 425          | — | 212          | — | 213          | 33       |
| 24         | 14         | 11             | 3                    | 10         | 9              | 1                    | 965           | 563           | 402          | 76                  | 48         | 28         | —                              | 212          | — | 44           | — | 168          | 34       |
| 35         | 16         | 15             | 1                    | 19         | 17             | 2                    | 1.342         | 713           | 629          | 126                 | 74         | 52         | —                              | 274          | — | 129          | — | 145          | 35       |
| 52         | 32         | 32             | —                    | 20         | 19             | 1                    | 1.601         | 884           | 717          | 112                 | 63         | 49         | —                              | 420          | — | 188          | — | 232          | 36       |
| 42         | 22         | 21             | 1                    | 20         | 19             | 1                    | 956           | 536           | 420          | 82                  | 51         | 31         | —                              | 107          | — | 16           | — | 91           | 37       |
| 24         | 14         | 10             | 4                    | 10         | 9              | 1                    | 945           | 528           | 417          | 67                  | 43         | 24         | —                              | 166          | — | 62           | — | 104          | 38       |
| 24         | 17         | 16             | 1                    | 7          | 6              | 1                    | 1.407         | 840           | 567          | 116                 | 66         | 50         | —                              | 30           | — | 142          | — | 112          | 39       |
| <b>301</b> | <b>169</b> | <b>151</b>     | <b>18</b>            | <b>132</b> | <b>115</b>     | <b>17</b>            | <b>13.757</b> | <b>7.600</b>  | <b>6.157</b> | <b>1.023</b>        | <b>590</b> | <b>433</b> | —                              | <b>93</b>    | — | <b>505</b>   | — | <b>412</b>   |          |
| 55         | 29         | 24             | 5                    | 26         | 24             | 2                    | 1.480         | 824           | 656          | 145                 | 65         | 80         | —                              | 546          | — | 238          | — | 308          | 40       |
| 27         | 14         | 14             | —                    | 13         | 12             | 1                    | 1.004         | 559           | 445          | 80                  | 52         | 28         | —                              | 212          | — | 80           | — | 132          | 41       |
| 114        | 59         | 52             | 7                    | 55         | 49             | 6                    | 5.669         | 2.992         | 2.677        | 323                 | 173        | 150        | —                              | 1.235        | — | 725          | — | 510          | 42       |
| 16         | 10         | 9              | 1                    | 6          | 6              | —                    | 462           | 312           | 150          | 33                  | 16         | 17         | —                              | 72           | — | 117          | — | 45           | 43       |
| 16         | 11         | 9              | 2                    | 5          | 5              | —                    | 2.178         | 1.285         | 893          | 84                  | 43         | 41         | —                              | 1.159        | — | 780          | — | 379          | 44       |
| 43         | 24         | 24             | —                    | 19         | 18             | 1                    | 1.516         | 785           | 731          | 123                 | 70         | 53         | —                              | 41           | — | 39           | — | 2            | 45       |
| 36         | 24         | 22             | 2                    | 12         | 12             | —                    | 2.168         | 1.210         | 958          | 94                  | 48         | 46         | —                              | 1.090        | — | 652          | — | 438          | 46       |
| 26         | 16         | 16             | —                    | 10         | 9              | 1                    | 1.242         | 631           | 611          | 117                 | 63         | 54         | —                              | 15           | — | 25           | — | 40           | 47       |
| 21         | 11         | 10             | 1                    | 10         | 9              | 1                    | 1.462         | 711           | 751          | 67                  | 37         | 30         | —                              | 654          | — | 299          | — | 355          | 48       |
| <b>354</b> | <b>198</b> | <b>180</b>     | <b>18</b>            | <b>156</b> | <b>144</b>     | <b>12</b>            | <b>17.181</b> | <b>9.309</b>  | <b>7.872</b> | <b>1.066</b>        | <b>567</b> | <b>499</b> | —                              | <b>3.426</b> | — | <b>2.191</b> | — | <b>1.235</b> |          |



Segue: Tav. 1. — Movimento naturale della

Segue: Anno

| N. d'ordine | COMUNI CAPOLUOGHI<br>DI<br>PROVINCIA | POPOLAZIONE<br>MEDIA<br>PRESENTE<br>(a) | MATRIMONI     | NATI VIVI      |               |               |                   |                                 |               |               |                   |                                 |
|-------------|--------------------------------------|---|---------------|----------------|---------------|---------------|-------------------|---------------------------------|---------------|---------------|-------------------|---------------------------------|
|             |                                      |   |               | COMPLESSO      | MASCHI        |               |                   |                                 | FEMMINE       |               |                   |                                 |
|             |                                      |   |               |                | Totale        | Legittimi     | Illegittimi       |                                 | Totale        | Legittime     | Illegittime       |                                 |
|             |                                      |   |               |                |               |               | rico-<br>nosciuti | non<br>rico-<br>nosciuti<br>(b) |               |               | rico-<br>nosciute | non<br>rico-<br>nosciute<br>(b) |
| 49          | Perugia . . . . .                    | 89.496                                  | 454           | 1.751          | 904           | 856           | 34                | 14                              | 847           | 819           | 22                | 6                               |
| 50          | Terni . . . . .                      | 78.945                                  | 399           | 1.157          | 613           | 589           | 23                | 1                               | 544           | 526           | 14                | 4                               |
|             | <b>Umbria . . . . .</b>              | <b>168.441</b>                          | <b>853</b>    | <b>2.908</b>   | <b>1.517</b>  | <b>1.445</b>  | <b>57</b>         | <b>15</b>                       | <b>1.391</b>  | <b>1.345</b>  | <b>36</b>         | <b>10</b>                       |
| 51          | Ancona . . . . .                     | 94.469                                  | 467           | 1.570          | 804           | 747           | 24                | 33                              | 766           | 720           | 23                | 23                              |
| 52          | Ascoli Piceno . . . . .              | 43.387                                  | 166           | 939            | 497           | 471           | 15                | 11                              | 442           | 418           | 7                 | 17                              |
| 53          | Macerata . . . . .                   | 29.538                                  | 103           | 569            | 289           | 280           | 3                 | 6                               | 280           | 267           | 10                | 3                               |
| 54          | Pesaro . . . . .                     | 48.193                                  | 289           | 907            | 495           | 479           | 7                 | 9                               | 412           | 400           | 9                 | 3                               |
|             | <b>Marche . . . . .</b>              | <b>215.587</b>                          | <b>1.025</b>  | <b>3.985</b>   | <b>2.085</b>  | <b>1.977</b>  | <b>49</b>         | <b>59</b>                       | <b>1.900</b>  | <b>1.805</b>  | <b>49</b>         | <b>46</b>                       |
| 55          | Frosinone . . . . .                  | 20.697                                  | 121           | 455            | 226           | 224           | —                 | 2                               | 229           | 224           | 3                 | 2                               |
| 56          | Latina . . . . .                     | 27.918                                  | 108           | 874            | 456           | 428           | 22                | 6                               | 418           | 397           | 16                | 5                               |
| 57          | Rieti . . . . .                      | 37.735                                  | 187           | 839            | 459           | 447           | 10                | 2                               | 380           | 370           | 8                 | 2                               |
| 58          | Roma . . . . .                       | 1.486.493                               | 8.704         | 26.644         | 13.664        | 12.347        | 913               | 404                             | 12.985        | 11.685        | 938               | 362                             |
| 59          | Viterbo . . . . .                    | 39.799                                  | 225           | 751            | 385           | 357           | 9                 | 19                              | 366           | 343           | 8                 | 15                              |
|             | <b>Lazio . . . . .</b>               | <b>1.612.642</b>                        | <b>9.345</b>  | <b>29.568</b>  | <b>15.190</b> | <b>13.803</b> | <b>954</b>        | <b>433</b>                      | <b>14.378</b> | <b>13.019</b> | <b>973</b>        | <b>386</b>                      |
| 60          | Campobasso . . . . .                 | 32.587                                  | 89            | 433            | 218           | 214           | 3                 | 1                               | 215           | 209           | 5                 | 1                               |
| 61          | Chieti . . . . .                     | 36.221                                  | 160           | 844            | 421           | 382           | 24                | 15                              | 423           | 380           | 25                | 18                              |
| 62          | L'Aquila . . . . .                   | 56.076                                  | 270           | 1.275          | 690           | 654           | 20                | 16                              | 585           | 540           | 21                | 24                              |
| 63          | Pescara . . . . .                    | 63.614                                  | 275           | 828            | 400           | 372           | 13                | 15                              | 428           | 398           | 18                | 12                              |
| 64          | Teramo . . . . .                     | 36.349                                  | 191           | 784            | 398           | 371           | 26                | 1                               | 386           | 363           | 22                | 1                               |
|             | <b>Abruzzi e Molise . . . . .</b>    | <b>224.847</b>                          | <b>985</b>    | <b>4.164</b>   | <b>2.127</b>  | <b>1.993</b>  | <b>86</b>         | <b>48</b>                       | <b>2.037</b>  | <b>1.890</b>  | <b>91</b>         | <b>56</b>                       |
| 65          | Avellino . . . . .                   | 33.986                                  | 153           | 998            | 493           | 458           | 11                | 24                              | 505           | 456           | 11                | 38                              |
| 66          | Benevento . . . . .                  | 44.094                                  | 207           | 1.100          | 531           | 511           | 10                | 10                              | 569           | 541           | 15                | 13                              |
| 67          | Caserta . . . . .                    | 55.216                                  | 244           | 1.392          | 716           | 685           | 14                | 17                              | 676           | 635           | 20                | 21                              |
| 68          | Napoli . . . . .                     | 936.959                                 | 4.719         | 16.862         | 8.654         | 8.003         | 377               | 274                             | 8.208         | 7.537         | 398               | 273                             |
| 69          | Salerno . . . . .                    | 80.481                                  | 301           | 1.564          | 809           | 730           | 31                | 48                              | 755           | 692           | 19                | 44                              |
|             | <b>Campania . . . . .</b>            | <b>1.150.736</b>                        | <b>5.624</b>  | <b>21.916</b>  | <b>11.203</b> | <b>10.387</b> | <b>443</b>        | <b>373</b>                      | <b>10.713</b> | <b>9.861</b>  | <b>463</b>        | <b>389</b>                      |
| 70          | Bari . . . . .                       | 232.026                                 | 1.482         | 5.868          | 3.025         | 2.844         | 130               | 51                              | 2.843         | 2.655         | 136               | 52                              |
| 71          | Brindisi . . . . .                   | 50.742                                  | 359           | 1.078          | 565           | 530           | 35                | —                               | 513           | 472           | 40                | 1                               |
| 72          | Foggia . . . . .                     | 81.193                                  | 339           | 1.460          | 760           | 716           | 21                | 23                              | 700           | 668           | 15                | 17                              |
| 73          | Lecce . . . . .                      | 54.944                                  | 765           | 1.290          | 619           | 553           | 40                | 26                              | 671           | 588           | 38                | 45                              |
| 74          | Taranto . . . . .                    | 164.171                                 | 324           | 2.781          | 1.391         | 1.323         | 55                | 13                              | 1.390         | 1.314         | 58                | 18                              |
|             | <b>Puglia . . . . .</b>              | <b>583.076</b>                          | <b>3.269</b>  | <b>12.477</b>  | <b>6.360</b>  | <b>5.966</b>  | <b>281</b>        | <b>113</b>                      | <b>6.117</b>  | <b>5.697</b>  | <b>287</b>        | <b>133</b>                      |
| 75          | Matera . . . . .                     | 25.621                                  | 74            | 770            | 388           | 376           | 12                | —                               | 382           | 369           | 9                 | 4                               |
| 76          | Potenza . . . . .                    | 28.962                                  | 86            | 701            | 363           | 337           | 13                | 13                              | 338           | 297           | 15                | 26                              |
|             | <b>Basilicata . . . . .</b>          | <b>54.583</b>                           | <b>160</b>    | <b>1.471</b>   | <b>751</b>    | <b>713</b>    | <b>25</b>         | <b>13</b>                       | <b>720</b>    | <b>666</b>    | <b>24</b>         | <b>30</b>                       |
| 77          | Catanzaro . . . . .                  | 51.079                                  | 304           | 1.427          | 708           | 633           | 41                | 34                              | 719           | 648           | 35                | 36                              |
| 78          | Cosenza . . . . .                    | 46.443                                  | 255           | 1.067          | 531           | 460           | 47                | 24                              | 536           | 463           | 38                | 35                              |
| 79          | Reggio di Calabria . . . . .         | 129.189                                 | 545           | 2.452          | 1.259         | 1.162         | 64                | 33                              | 1.193         | 1.101         | 54                | 38                              |
|             | <b>Calabria . . . . .</b>            | <b>226.711</b>                          | <b>1.104</b>  | <b>4.946</b>   | <b>2.498</b>  | <b>2.255</b>  | <b>152</b>        | <b>91</b>                       | <b>2.448</b>  | <b>2.212</b>  | <b>127</b>        | <b>109</b>                      |
| 80          | Agrigento . . . . .                  | 37.919                                  | 178           | 915            | 471           | 462           | 5                 | 4                               | 444           | 428           | 4                 | 12                              |
| 81          | Caltanissetta . . . . .              | 50.770                                  | 253           | 1.274          | 674           | 655           | 19                | —                               | 600           | 583           | 13                | 4                               |
| 82          | Catania . . . . .                    | 257.630                                 | 1.536         | 5.190          | 2.675         | 2.491         | 117               | 67                              | 2.515         | 2.330         | 143               | 42                              |
| 83          | Enna . . . . .                       | 25.127                                  | 122           | 631            | 305           | 294           | 4                 | 7                               | 326           | 315           | 6                 | 5                               |
| 84          | Messina . . . . .                    | 208.653                                 | 751           | 2.928          | 1.502         | 1.406         | 72                | 24                              | 1.426         | 1.330         | 65                | 31                              |
| 85          | Palermo . . . . .                    | 440.816                                 | 1.801         | 6.235          | 3.224         | 3.036         | 134               | 54                              | 3.011         | 2.858         | 114               | 39                              |
| 86          | Ragusa . . . . .                     | 51.041                                  | 172           | 845            | 452           | 443           | 4                 | 5                               | 393           | 386           | 5                 | 2                               |
| 87          | Siracusa . . . . .                   | 59.234                                  | 400           | 1.200          | 603           | 583           | 20                | —                               | 597           | 583           | 13                | 1                               |
| 88          | Trapani . . . . .                    | 79.695                                  | 405           | 1.351          | 706           | 693           | 11                | 2                               | 645           | 633           | 11                | 1                               |
|             | <b>Sicilia . . . . .</b>             | <b>1.210.885</b>                        | <b>5.618</b>  | <b>20.569</b>  | <b>10.612</b> | <b>10.063</b> | <b>386</b>        | <b>163</b>                      | <b>9.957</b>  | <b>9.446</b>  | <b>374</b>        | <b>137</b>                      |
| 89          | Cagliari . . . . .                   | 124.682                                 | 380           | 1.094          | 556           | 504           | 42                | 10                              | 538           | 502           | 32                | 4                               |
| 90          | Nuoro . . . . .                      | 13.992                                  | 74            | 399            | 213           | 203           | 10                | —                               | 186           | 172           | 13                | 1                               |
| 91          | Sassari . . . . .                    | 63.245                                  | 359           | 1.628          | 845           | 770           | 44                | 31                              | 783           | 713           | 47                | 23                              |
|             | <b>Sardegna . . . . .</b>            | <b>201.919</b>                          | <b>813</b>    | <b>3.121</b>   | <b>1.614</b>  | <b>1.477</b>  | <b>96</b>         | <b>41</b>                       | <b>1.507</b>  | <b>1.387</b>  | <b>92</b>         | <b>28</b>                       |
|             | <b>COMPLESSO . . . . .</b>           | <b>12.498.762</b>                       | <b>62.538</b> | <b>183.991</b> | <b>94.776</b> | <b>87.255</b> | <b>5.518</b>      | <b>2.003</b>                    | <b>89.215</b> | <b>82.017</b> | <b>5.277</b>      | <b>1.921</b>                    |

(a), (b), (c) Cfr. le corrispondenti note a pag. 2.



popolazione - B) Comuni capoluoghi di provincia.

1943

| COMPLESSO    | NATI MORTI   |                |                      |              |                |                      | MORTI (c)      |                |               |                     |               |              | ECCEDEZZA NATI VIVI SUI MORTI |               |              | N. d'ordine |
|--------------|--------------|----------------|----------------------|--------------|----------------|----------------------|----------------|----------------|---------------|---------------------|---------------|--------------|-------------------------------|---------------|--------------|-------------|
|              | MASCHI       |                |                      | FEMMINE      |                |                      | COMPLESSO      |                |               | NEL 1° ANNO DI VITA |               |              | MF                            | M             | F            |             |
|              | Totale       | Legit-<br>timi | Illegit-<br>timi (b) | Totale       | Legit-<br>time | Illegit-<br>time (b) | MF             | M              | F             | MF                  | M             | F            |                               |               |              |             |
| 94           | 59           | 56             | 3                    | 35           | 32             | 3                    | 1.373          | 726            | 647           | 117                 | 54            | 63           | 378                           | 178           | 200          | 49          |
| 28           | 16           | 16             | —                    | 12           | 10             | 2                    | 1.554          | 833            | 721           | 96                  | 52            | 44           | 397                           | 220           | 177          | 50          |
| <b>122</b>   | <b>75</b>    | <b>72</b>      | <b>3</b>             | <b>47</b>    | <b>42</b>      | <b>5</b>             | <b>2.927</b>   | <b>1.559</b>   | <b>1.368</b>  | <b>213</b>          | <b>106</b>    | <b>107</b>   | <b>19</b>                     | <b>42</b>     | <b>23</b>    |             |
| 14           | 7            | 7              | —                    | 7            | 7              | —                    | 1.935          | 1.068          | 867           | 206                 | 114           | 92           | 365                           | 264           | 101          | 51          |
| 27           | 12           | 12             | —                    | 15           | 14             | 1                    | 658            | 332            | 326           | 70                  | 42            | 28           | 281                           | 165           | 116          | 52          |
| 20           | 14           | 13             | 1                    | 6            | 6              | —                    | 569            | 307            | 262           | 38                  | 18            | 20           | —                             | 18            | 18           | 53          |
| 20           | 16           | 16             | —                    | 4            | 4              | —                    | 637            | 346            | 291           | 57                  | 32            | 25           | 270                           | 149           | 121          | 54          |
| <b>81</b>    | <b>49</b>    | <b>48</b>      | <b>1</b>             | <b>32</b>    | <b>31</b>      | <b>1</b>             | <b>3.799</b>   | <b>2.053</b>   | <b>1.746</b>  | <b>371</b>          | <b>206</b>    | <b>165</b>   | <b>186</b>                    | <b>32</b>     | <b>154</b>   |             |
| 12           | 6            | 6              | —                    | 6            | 6              | —                    | 252            | 128            | 124           | 50                  | 25            | 25           | 203                           | 98            | 105          | 55          |
| 29           | 15           | 15             | —                    | 14           | 13             | 1                    | 257            | 149            | 108           | 73                  | 39            | 34           | 617                           | 307           | 310          | 56          |
| 33           | 14           | 14             | —                    | 19           | 17             | 2                    | 550            | 307            | 243           | 79                  | 48            | 31           | 289                           | 152           | 137          | 57          |
| 401          | 211          | 190            | 21                   | 190          | 173            | 17                   | 19.682         | 10.970         | 8.712         | 2.514               | 1.372         | 1.142        | 6.967                         | 2.694         | 4.273        | 58          |
| 20           | 10           | 9              | 1                    | 10           | 10             | —                    | 871            | 502            | 369           | 75                  | 46            | 29           | 120                           | 117           | 3            | 59          |
| <b>495</b>   | <b>256</b>   | <b>234</b>     | <b>22</b>            | <b>239</b>   | <b>219</b>     | <b>20</b>            | <b>21.612</b>  | <b>12.056</b>  | <b>9.556</b>  | <b>2.791</b>        | <b>1.530</b>  | <b>1.261</b> | <b>7.956</b>                  | <b>3.134</b>  | <b>4.822</b> |             |
| 14           | 6            | 6              | —                    | 8            | 6              | 2                    | 254            | 108            | 146           | 48                  | 19            | 29           | 179                           | 110           | 69           | 60          |
| 33           | 21           | 13             | 8                    | 12           | 6              | 6                    | 854            | 488            | 366           | 138                 | 74            | 64           | 10                            | 67            | 57           | 61          |
| 60           | 26           | 23             | 3                    | 34           | 32             | 2                    | 1.087          | 544            | 543           | 190                 | 104           | 86           | 188                           | 146           | 42           | 62          |
| 26           | 15           | 14             | 1                    | 11           | 9              | 2                    | 580            | 286            | 294           | 57                  | 25            | 32           | 248                           | 114           | 134          | 63          |
| 53           | 32           | 30             | 2                    | 21           | 19             | 2                    | 847            | 482            | 365           | 68                  | 44            | 24           | 63                            | 84            | 21           | 64          |
| <b>186</b>   | <b>100</b>   | <b>86</b>      | <b>14</b>            | <b>86</b>    | <b>72</b>      | <b>14</b>            | <b>3.622</b>   | <b>1.908</b>   | <b>1.714</b>  | <b>501</b>          | <b>266</b>    | <b>235</b>   | <b>542</b>                    | <b>219</b>    | <b>323</b>   |             |
| 56           | 27           | 23             | 4                    | 29           | 24             | 5                    | 973            | 467            | 506           | 178                 | 85            | 93           | 25                            | 26            | 1            | 65          |
| 49           | 30           | 30             | —                    | 19           | 18             | 1                    | 895            | 467            | 428           | 121                 | 51            | 70           | 205                           | 64            | 141          | 66          |
| 55           | 32           | 30             | 2                    | 23           | 21             | 2                    | 1.477          | 878            | 599           | 226                 | 106           | 120          | 85                            | 162           | 77           | 67          |
| 605          | 338          | 300            | 38                   | 267          | 236            | 31                   | 22.737         | 12.493         | 10.244        | 3.002               | 1.593         | 1.409        | 5.875                         | 3.839         | 2.036        | 68          |
| 70           | 47           | 40             | 7                    | 23           | 20             | 3                    | 1.478          | 848            | 630           | 246                 | 134           | 112          | 86                            | 39            | 125          | 69          |
| <b>835</b>   | <b>474</b>   | <b>423</b>     | <b>51</b>            | <b>361</b>   | <b>319</b>     | <b>42</b>            | <b>27.560</b>  | <b>15.153</b>  | <b>12.407</b> | <b>3.773</b>        | <b>1.969</b>  | <b>1.804</b> | <b>5.644</b>                  | <b>3.950</b>  | <b>1.694</b> |             |
| 198          | 108          | 99             | 9                    | 90           | 82             | 8                    | 4.417          | 2.536          | 1.881         | 1.001               | 551           | 450          | 1.451                         | 489           | 962          | 70          |
| 59           | 32           | 28             | 4                    | 27           | 22             | 5                    | 565            | 313            | 252           | 156                 | 80            | 76           | 513                           | 252           | 261          | 71          |
| 60           | 28           | 22             | 6                    | 32           | 31             | 1                    | 1.213          | 681            | 532           | 275                 | 153           | 122          | 247                           | 79            | 168          | 72          |
| 59           | 34           | 28             | 6                    | 25           | 20             | 5                    | 1.322          | 805            | 517           | 154                 | 76            | 78           | 32                            | 186           | 154          | 73          |
| 105          | 63           | 57             | 6                    | 42           | 42             | —                    | 1.770          | 968            | 802           | 512                 | 278           | 234          | 1.011                         | 423           | 588          | 74          |
| <b>481</b>   | <b>265</b>   | <b>234</b>     | <b>31</b>            | <b>216</b>   | <b>197</b>     | <b>19</b>            | <b>9.287</b>   | <b>5.303</b>   | <b>3.984</b>  | <b>2.098</b>        | <b>1.138</b>  | <b>960</b>   | <b>3.190</b>                  | <b>1.057</b>  | <b>2.133</b> |             |
| 50           | 25           | 23             | 2                    | 25           | 23             | 2                    | 419            | 212            | 207           | 110                 | 60            | 50           | 351                           | 176           | 175          | 75          |
| 53           | 29           | 25             | 4                    | 24           | 22             | 2                    | 712            | 394            | 318           | 124                 | 62            | 62           | 11                            | 31            | 20           | 76          |
| <b>103</b>   | <b>54</b>    | <b>48</b>      | <b>6</b>             | <b>49</b>    | <b>45</b>      | <b>4</b>             | <b>1.131</b>   | <b>606</b>     | <b>525</b>    | <b>234</b>          | <b>122</b>    | <b>112</b>   | <b>340</b>                    | <b>145</b>    | <b>195</b>   |             |
| 83           | 41           | 34             | 7                    | 42           | 38             | 4                    | 1.209          | 685            | 524           | 253                 | 124           | 129          | 218                           | 23            | 195          | 77          |
| 46           | 31           | 24             | 7                    | 15           | 14             | 1                    | 891            | 512            | 379           | 165                 | 84            | 81           | 176                           | 19            | 157          | 78          |
| 91           | 45           | 40             | 5                    | 46           | 37             | 9                    | 2.069          | 1.086          | 983           | 341                 | 171           | 170          | 383                           | 173           | 210          | 79          |
| <b>220</b>   | <b>117</b>   | <b>98</b>      | <b>19</b>            | <b>103</b>   | <b>89</b>      | <b>14</b>            | <b>4.169</b>   | <b>2.283</b>   | <b>1.886</b>  | <b>759</b>          | <b>379</b>    | <b>380</b>   | <b>777</b>                    | <b>215</b>    | <b>562</b>   |             |
| 57           | 31           | 31             | —                    | 26           | 26             | —                    | 1.210          | 642            | 568           | 209                 | 107           | 102          | 295                           | 171           | 124          | 80          |
| 50           | 32           | 32             | —                    | 18           | 18             | —                    | 1.456          | 782            | 674           | 206                 | 113           | 93           | 182                           | 108           | 74           | 81          |
| 151          | 78           | 73             | 5                    | 73           | 71             | 2                    | 5.943          | 3.173          | 2.770         | 811                 | 426           | 385          | 753                           | 498           | 255          | 82          |
| 28           | 13           | 12             | 1                    | 15           | 13             | 2                    | 572            | 292            | 280           | 99                  | 54            | 45           | 59                            | 13            | 46           | 84          |
| 79           | 53           | 42             | 11                   | 26           | 23             | 3                    | 3.816          | 2.094          | 1.722         | 442                 | 235           | 207          | 888                           | 592           | 296          | 83          |
| 190          | 102          | 93             | 9                    | 88           | 81             | 7                    | 8.203          | 4.787          | 3.416         | 655                 | 379           | 276          | 1.968                         | 1.563         | 405          | 85          |
| 35           | 16           | 16             | —                    | 19           | 19             | —                    | 671            | 369            | 302           | 91                  | 52            | 39           | 174                           | 83            | 91           | 86          |
| 36           | 18           | 17             | 1                    | 18           | 18             | —                    | 1.333          | 705            | 628           | 210                 | 105           | 105          | 133                           | 102           | 31           | 87          |
| 46           | 21           | 21             | —                    | 25           | 25             | —                    | 1.487          | 791            | 696           | 274                 | 152           | 122          | 136                           | 85            | 51           | 88          |
| <b>672</b>   | <b>364</b>   | <b>337</b>     | <b>27</b>            | <b>308</b>   | <b>294</b>     | <b>14</b>            | <b>24.691</b>  | <b>13.635</b>  | <b>11.056</b> | <b>2.997</b>        | <b>1.623</b>  | <b>1.374</b> | <b>4.122</b>                  | <b>3.023</b>  | <b>1.099</b> |             |
| 23           | 14           | 13             | 1                    | 9            | 8              | 1                    | 1.425          | 789            | 636           | 14                  | 10            | 4            | 331                           | 233           | 98           | 89          |
| 17           | 7            | 7              | —                    | 10           | 10             | —                    | 505            | 316            | 189           | 27                  | 17            | 10           | 106                           | 103           | 3            | 90          |
| 75           | 53           | 47             | 6                    | 22           | 20             | 2                    | 1.678          | 1.070          | 608           | 172                 | 104           | 68           | 50                            | 225           | 175          | 91          |
| <b>115</b>   | <b>74</b>    | <b>67</b>      | <b>7</b>             | <b>41</b>    | <b>38</b>      | <b>3</b>             | <b>3.608</b>   | <b>2.175</b>   | <b>1.433</b>  | <b>213</b>          | <b>131</b>    | <b>82</b>    | <b>487</b>                    | <b>561</b>    | <b>74</b>    |             |
| <b>5.398</b> | <b>2.987</b> | <b>2.692</b>   | <b>295</b>           | <b>2.411</b> | <b>2.181</b>   | <b>230</b>           | <b>192.205</b> | <b>107.156</b> | <b>85.049</b> | <b>20.779</b>       | <b>11.358</b> | <b>9.421</b> | <b>8.214</b>                  | <b>12.380</b> | <b>4.166</b> |             |

Segue: Tav. 1. — Movimento naturale della

A n n o

| N. d'ordine | COMUNI CAPOLUOGHI<br>DI<br>PROVINCIA   | POPOLAZIONE<br>MEDIA<br>PRESENTE<br>(a) | MATRIMONI    | NATI VIVI     |              |              |                   |                                 |              |              |                   |                                 |
|-------------|--|---|--------------|---------------|--------------|--------------|-------------------|---------------------------------|--------------|--------------|-------------------|---------------------------------|
|             |  |   |              | COMPLESSO     | MASCHI       |              |                   |                                 | FEMMINE      |              |                   |                                 |
|             |  |   |              |               | Totale       | Legittimi    | Illegittimi       |                                 | Totale       | Legittime    | Illegittime       |                                 |
|             |  |   |              |               |              |              | rico-<br>nosciuti | non<br>rico-<br>nosciuti<br>(b) |              |              | rico-<br>nosciute | non<br>rico-<br>nosciute<br>(b) |
| 1           | Alessandria . . . . .                  | 87.385                                  | 369          | 793           | 379          | 351          | 22                | 6                               | 414          | 379          | 25                | 10                              |
| 2           | Asti . . . . .                         | 51.625                                  | 242          | 586           | 307          | 285          | 19                | 3                               | 279          | 270          | 7                 | 2                               |
| 3           | Cuneo . . . . .                        | 42.224                                  | 218          | 718           | 355          | 325          | 29                | 1                               | 363          | 319          | 43                | 1                               |
| 4           | Novara . . . . .                       | 70.636                                  | 291          | 879           | 438          | 390          | 18                | 30                              | 441          | 392          | 27                | 22                              |
| 5           | Torino . . . . .                       | 694.771                                 | 2.608        | 4.450         | 2.268        | 2.008        | 219               | 41                              | 2.182        | 1.920        | 213               | 49                              |
| 6           | Vercelli . . . . .                     | 42.604                                  | 196          | 566           | 311          | 287          | 19                | 5                               | 255          | 235          | 8                 | 12                              |
|             | <b>Piemonte . . . . .</b>              | <b>989.245</b>                          | <b>3.924</b> | <b>7.992</b>  | <b>4.058</b> | <b>3.646</b> | <b>326</b>        | <b>86</b>                       | <b>3.934</b> | <b>3.515</b> | <b>323</b>        | <b>96</b>                       |
| 7           | Aosta-Valle d'Aosta . . . . .          | 33.157                                  | 141          | 659           | 328          | 295          | 29                | 4                               | 331          | 295          | 33                | 3                               |
| 8           | Bergamo . . . . .                      | 99.917                                  | 479          | 2.133         | 1.117        | 987          | 71                | 59                              | 1.016        | 880          | 63                | 73                              |
| 9           | Brescia . . . . .                      | 141.895                                 | 796          | 1.708         | 888          | 833          | 52                | 3                               | 820          | 771          | 45                | 4                               |
| 10          | Como . . . . .                         | 71.310                                  | 333          | 1.534         | 826          | 761          | 64                | 1                               | 708          | 646          | 62                | —                               |
| 11          | Cremona . . . . .                      | 68.862                                  | 344          | 896           | 462          | 407          | 29                | 26                              | 434          | 384          | 26                | 24                              |
| 12          | Mantova . . . . .                      | 51.386                                  | 213          | 761           | 377          | 318          | 56                | 3                               | 384          | 320          | 62                | 2                               |
| 13          | Milano . . . . .                       | 1.241.317                               | 5.483        | 9.456         | 4.806        | 4.323        | 424               | 59                              | 4.650        | 4.237        | 375               | 38                              |
| 14          | Pavia . . . . .                        | 62.784                                  | 250          | 921           | 479          | 434          | 45                | —                               | 442          | 388          | 52                | 2                               |
| 15          | Sondrio . . . . .                      | 13.780                                  | 66           | 290           | 153          | 136          | 17                | —                               | 137          | 123          | 13                | 1                               |
| 16          | Varese . . . . .                       | 53.362                                  | 225          | 1.075         | 513          | 464          | 32                | 17                              | 562          | 518          | 32                | 12                              |
|             | <b>Lombardia . . . . .</b>             | <b>1.804.613</b>                        | <b>8.189</b> | <b>18.774</b> | <b>9.621</b> | <b>8.663</b> | <b>790</b>        | <b>168</b>                      | <b>9.153</b> | <b>8.267</b> | <b>730</b>        | <b>156</b>                      |
| 17          | Bolzano . . . . .                      | 71.494                                  | 196          | 638           | 334          | 272          | 61                | 1                               | 304          | 243          | 59                | 2                               |
| 18          | Trento . . . . .                       | 61.793                                  | 225          | 607           | 316          | 294          | 19                | 3                               | 291          | 272          | 17                | 2                               |
|             | <b>Trentino-Alto Adige . . . . .</b>   | <b>133.287</b>                          | <b>421</b>   | <b>1.245</b>  | <b>650</b>   | <b>566</b>   | <b>80</b>         | <b>4</b>                        | <b>595</b>   | <b>515</b>   | <b>76</b>         | <b>4</b>                        |
| 19          | Belluno . . . . .                      | 28.510                                  | 134          | 584           | 309          | 282          | 22                | 5                               | 275          | 240          | 33                | 2                               |
| 20          | Padova . . . . .                       | 158.294                                 | 633          | 1.802         | 942          | 795          | 139               | 8                               | 860          | 745          | 109               | 6                               |
| 21          | Rovigo . . . . .                       | 42.105                                  | 149          | 873           | 425          | 385          | 38                | 2                               | 448          | 406          | 40                | 2                               |
| 22          | Treviso . . . . .                      | 61.444                                  | 237          | 548           | 281          | 250          | 22                | 9                               | 267          | 248          | 10                | 9                               |
| 23          | Venezia . . . . .                      | 296.088                                 | 1.404        | 5.054         | 2.611        | 2.426        | 117               | 68                              | 2.443        | 2.292        | 95                | 56                              |
| 24          | Verona . . . . .                       | 178.219                                 | 736          | 1.767         | 894          | 795          | 94                | 5                               | 873          | 806          | 64                | 3                               |
| 25          | Vicenza . . . . .                      | 74.788                                  | 285          | 687           | 347          | 318          | 25                | 4                               | 340          | 315          | 20                | 5                               |
|             | <b>Veneto . . . . .</b>                | <b>839.448</b>                          | <b>3.578</b> | <b>11.315</b> | <b>5.809</b> | <b>5.251</b> | <b>457</b>        | <b>101</b>                      | <b>5.506</b> | <b>5.052</b> | <b>371</b>        | <b>83</b>                       |
| 26          | Gorizia . . . . .                      | 53.464                                  | 251          | 703           | 345          | 303          | 40                | 2                               | 358          | 310          | 40                | 8                               |
| 27          | Udine . . . . .                        | 75.363                                  | 529          | 1.513         | 808          | 669          | 139               | —                               | 705          | 564          | 141               | —                               |
|             | <b>Friuli-Venezia Giulia . . . . .</b> | <b>128.827</b>                          | <b>780</b>   | <b>2.216</b>  | <b>1.153</b> | <b>972</b>   | <b>179</b>        | <b>2</b>                        | <b>1.063</b> | <b>874</b>   | <b>181</b>        | <b>8</b>                        |
| 28          | Genova . . . . .                       | 655.295                                 | 3.064        | 5.751         | 2.974        | 2.710        | 232               | 32                              | 2.777        | 2.545        | 208               | 24                              |
| 29          | Imperia . . . . .                      | 29.925                                  | 142          | 342           | 180          | 166          | 11                | 3                               | 162          | 152          | 10                | —                               |
| 30          | La Spezia . . . . .                    | 121.980                                 | 464          | 867           | 457          | 411          | 42                | 4                               | 410          | 368          | 38                | 4                               |
| 31          | Savona . . . . .                       | 68.831                                  | 314          | 604           | 322          | 286          | 20                | 16                              | 282          | 243          | 27                | 12                              |
|             | <b>Liguria . . . . .</b>               | <b>876.031</b>                          | <b>3.984</b> | <b>7.564</b>  | <b>3.933</b> | <b>3.573</b> | <b>305</b>        | <b>55</b>                       | <b>3.631</b> | <b>3.308</b> | <b>283</b>        | <b>40</b>                       |
| 32          | Bologna . . . . .                      | 327.024                                 | 966          | 2.292         | 1.197        | 977          | 175               | 45                              | 1.095        | 925          | 139               | 31                              |
| 33          | Ferrara . . . . .                      | 129.736                                 | 485          | 1.452         | 761          | 637          | 123               | 1                               | 691          | 553          | 137               | 1                               |
| 34          | Forlì . . . . .                        | 72.477                                  | 299          | 1.146         | 586          | 544          | 36                | 6                               | 560          | 521          | 34                | 5                               |
| 35          | Modena . . . . .                       | 110.333                                 | 504          | 1.217         | 607          | 541          | 60                | 6                               | 610          | 553          | 52                | 5                               |
| 36          | Parma . . . . .                        | 120.457                                 | 585          | 1.526         | 807          | 723          | 80                | 4                               | 719          | 639          | 75                | 5                               |
| 37          | Piacenza . . . . .                     | 77.413                                  | 258          | 609           | 329          | 293          | 32                | 4                               | 280          | 255          | 22                | 3                               |
| 38          | Ravenna . . . . .                      | 84.332                                  | 255          | 1.059         | 552          | 519          | 32                | 1                               | 507          | 477          | 30                | —                               |
| 39          | Reggio Emilia . . . . .                | 102.664                                 | 459          | 1.110         | 544          | 491          | 49                | 4                               | 566          | 530          | 34                | 2                               |
|             | <b>Emilia-Romagna . . . . .</b>        | <b>1.024.436</b>                        | <b>3.811</b> | <b>10.411</b> | <b>5.383</b> | <b>4.725</b> | <b>587</b>        | <b>71</b>                       | <b>5.028</b> | <b>4.453</b> | <b>523</b>        | <b>52</b>                       |
| 40          | Apuania (d) . . . . .                  | 111.311                                 | 306          | 1.368         | 661          | 624          | 36                | 1                               | 707          | 670          | 33                | 4                               |
| 41          | Arezzo . . . . .                       | 64.198                                  | 223          | 834           | 440          | 418          | 8                 | 14                              | 394          | 374          | 8                 | 12                              |
| 42          | Firenze . . . . .                      | 362.160                                 | 1.720        | 4.560         | 2.384        | 2.164        | 188               | 32                              | 2.176        | 1.933        | 199               | 44                              |
| 43          | Grosseto . . . . .                     | 31.077                                  | 170          | 389           | 193          | 176          | 17                | —                               | 196          | 177          | 16                | 3                               |
| 44          | Livorno . . . . .                      | 134.863                                 | 457          | 785           | 397          | 338          | 54                | 5                               | 388          | 322          | 59                | 7                               |
| 45          | Lucca . . . . .                        | 84.415                                  | 350          | 1.401         | 725          | 680          | 7                 | 38                              | 676          | 639          | 6                 | 31                              |
| 46          | Pisa . . . . .                         | 80.740                                  | 268          | 578           | 299          | 267          | 19                | 13                              | 279          | 266          | 7                 | 6                               |
| 47          | Pistoia . . . . .                      | 73.259                                  | 343          | 974           | 493          | 463          | 22                | 8                               | 481          | 457          | 16                | 8                               |
| 48          | Siena . . . . .                        | 50.150                                  | 253          | 694           | 358          | 312          | 22                | 24                              | 336          | 303          | 21                | 12                              |
|             | <b>Toscana . . . . .</b>               | <b>992.173</b>                          | <b>4.090</b> | <b>11.583</b> | <b>5.950</b> | <b>5.442</b> | <b>373</b>        | <b>135</b>                      | <b>5.633</b> | <b>5.141</b> | <b>365</b>        | <b>127</b>                      |

(a), (b), (c), (d) Cfr. le corrispondenti note a pag. 2.

popolazione - B) Comuni capoluoghi di provincia.

1944

| COMPLESSO  | NATI MORTI |                |                         |            |                |                         | MORTI (c)     |               |              |                    |              |            | ECCEDENZA NATI VIVI SUI MORTI |               |          | Z. d'ordine  |          |              |    |
|------------|------------|----------------|-------------------------|------------|----------------|-------------------------|---------------|---------------|--------------|--------------------|--------------|------------|-------------------------------|---------------|----------|--------------|----------|--------------|----|
|            | MASCHI     |                |                         | FEMMINE    |                |                         | COMPLESSO     |               |              | NEL 1 ANNO DI VITA |              |            | MF                            | M             | F        |              |          |              |    |
|            | Totale     | Legit-<br>timi | Illegit-<br>timi<br>(b) | Totale     | Legit-<br>time | Illegit-<br>time<br>(b) | MF            | M             | F            | MF                 | M            | F          |                               |               |          |              |          |              |    |
| 12         | 5          | 5              | —                       | 7          | 6              | 1                       | 1.692         | 981           | 711          | 62                 | 32           | 30         | —                             | 899           | —        | 602          | —        | 297          | 1  |
| 19         | 12         | 11             | 1                       | 7          | 6              | 1                       | 895           | 472           | 423          | 49                 | 24           | 25         | —                             | 309           | —        | 165          | —        | 144          | 2  |
| 28         | 17         | 16             | 1                       | 11         | 8              | 3                       | 957           | 496           | 461          | 84                 | 43           | 41         | —                             | 239           | —        | 141          | —        | 98           | 3  |
| 20         | 12         | 9              | 3                       | 8          | 8              | —                       | 1.337         | 750           | 587          | 73                 | 36           | 37         | —                             | 458           | —        | 312          | —        | 146          | 4  |
| 114        | 53         | 45             | 8                       | 61         | 55             | 6                       | 5.317         | 2.988         | 2.329        | 347                | 196          | 151        | —                             | 867           | —        | 720          | —        | 147          | 5  |
| 25         | 14         | 14             | —                       | 11         | 9              | 2                       | -983          | 591           | 392          | 40                 | 27           | 13         | —                             | 417           | —        | 280          | —        | 137          | 6  |
| <b>218</b> | <b>113</b> | <b>100</b>     | <b>13</b>               | <b>105</b> | <b>92</b>      | <b>13</b>               | <b>11.181</b> | <b>6.278</b>  | <b>4.903</b> | <b>655</b>         | <b>358</b>   | <b>297</b> | <b>—</b>                      | <b>3.189</b>  | <b>—</b> | <b>2.220</b> | <b>—</b> | <b>969</b>   |    |
| <b>24</b>  | <b>13</b>  | <b>11</b>      | <b>2</b>                | <b>11</b>  | <b>11</b>      | <b>—</b>                | <b>454</b>    | <b>253</b>    | <b>201</b>   | <b>73</b>          | <b>33</b>    | <b>40</b>  | <b>—</b>                      | <b>205</b>    | <b>—</b> | <b>75</b>    | <b>—</b> | <b>130</b>   | 7  |
| 77         | 41         | 34             | 7                       | 36         | 32             | 4                       | 2.214         | 1.180         | 1.034        | 349                | 186          | 163        | —                             | 81            | —        | 63           | —        | 18           | 8  |
| 48         | 25         | 24             | 1                       | 23         | 21             | 2                       | 2.658         | 1.479         | 1.179        | 309                | 172          | 137        | —                             | 950           | —        | 591          | —        | 359          | 9  |
| 48         | 32         | 31             | 1                       | 16         | 14             | 2                       | 1.625         | 843           | 782          | 131                | 78           | 53         | —                             | 91            | —        | 17           | —        | 74           | 10 |
| 29         | 13         | 12             | 1                       | 16         | 15             | 1                       | 1.436         | 720           | 716          | 129                | 82           | 47         | —                             | 540           | —        | 258          | —        | 282          | 11 |
| 19         | 8          | 8              | —                       | 11         | 10             | 1                       | 1.137         | 666           | 471          | 91                 | 48           | 43         | —                             | 376           | —        | 289          | —        | 87           | 12 |
| 169        | 79         | 69             | 10                      | 90         | 77             | 13                      | 9.961         | 5.617         | 4.344        | 671                | 385          | 286        | —                             | 505           | —        | 811          | —        | 306          | 13 |
| 28         | 14         | 13             | 1                       | 14         | 13             | 1                       | 1.288         | 721           | 567          | 87                 | 46           | 41         | —                             | 367           | —        | 242          | —        | 125          | 14 |
| 14         | 8          | 6              | 2                       | 6          | 5              | 1                       | 299           | 155           | 144          | 18                 | 12           | 6          | —                             | 9             | —        | 2            | —        | 7            | 15 |
| 27         | 17         | 14             | 3                       | 10         | 8              | 2                       | 1.061         | 552           | 509          | 104                | 59           | 45         | —                             | 14            | —        | 39           | —        | 53           | 16 |
| <b>459</b> | <b>237</b> | <b>211</b>     | <b>26</b>               | <b>222</b> | <b>195</b>     | <b>27</b>               | <b>21.679</b> | <b>11.933</b> | <b>9.746</b> | <b>1.889</b>       | <b>1.068</b> | <b>821</b> | <b>—</b>                      | <b>2.905</b>  | <b>—</b> | <b>2.312</b> | <b>—</b> | <b>593</b>   |    |
| 19         | 10         | 10             | —                       | 9          | 7              | 2                       | 411           | 260           | 151          | 60                 | 31           | 29         | —                             | 227           | —        | 74           | —        | 153          | 17 |
| 22         | 10         | 8              | 2                       | 12         | 11             | 1                       | 840           | 444           | 396          | 78                 | 43           | 35         | —                             | 233           | —        | 128          | —        | 105          | 18 |
| <b>41</b>  | <b>20</b>  | <b>18</b>      | <b>2</b>                | <b>21</b>  | <b>18</b>      | <b>3</b>                | <b>1.251</b>  | <b>704</b>    | <b>547</b>   | <b>138</b>         | <b>74</b>    | <b>64</b>  | <b>—</b>                      | <b>6</b>      | <b>—</b> | <b>54</b>    | <b>—</b> | <b>48</b>    |    |
| 25         | 17         | 14             | 3                       | 8          | 8              | —                       | 549           | 311           | 238          | 36                 | 22           | 14         | —                             | 35            | —        | 2            | —        | 37           | 19 |
| 49         | 31         | 27             | 4                       | 18         | 17             | 1                       | 2.071         | 1.200         | 871          | 183                | 99           | 84         | —                             | 269           | —        | 258          | —        | 11           | 20 |
| 16         | 10         | 7              | 3                       | 6          | 6              | —                       | 733           | 389           | 344          | 72                 | 36           | 36         | —                             | 140           | —        | 36           | —        | 104          | 21 |
| 16         | 5          | 5              | —                       | 11         | 9              | 2                       | 1.541         | 783           | 758          | 58                 | 38           | 20         | —                             | 993           | —        | 502          | —        | 491          | 22 |
| 69         | 40         | 35             | 5                       | 29         | 28             | 1                       | 4.511         | 2.414         | 2.097        | 441                | 228          | 213        | —                             | 543           | —        | 197          | —        | 346          | 23 |
| 43         | 17         | 16             | 1                       | 26         | 22             | 4                       | 2.673         | 1.492         | 1.181        | 199                | 114          | 85         | —                             | 906           | —        | 598          | —        | 308          | 24 |
| 13         | 6          | 6              | —                       | 7          | 7              | —                       | 1.200         | 689           | 511          | 75                 | 42           | 33         | —                             | 513           | —        | 342          | —        | 171          | 25 |
| <b>231</b> | <b>126</b> | <b>110</b>     | <b>16</b>               | <b>105</b> | <b>97</b>      | <b>8</b>                | <b>13.278</b> | <b>7.278</b>  | <b>6.000</b> | <b>1.064</b>       | <b>579</b>   | <b>485</b> | <b>—</b>                      | <b>1.963</b>  | <b>—</b> | <b>1.469</b> | <b>—</b> | <b>494</b>   |    |
| 23         | 11         | 7              | 4                       | 12         | 9              | 3                       | 970           | 593           | 377          | 35                 | 19           | 16         | —                             | 267           | —        | 248          | —        | 19           | 26 |
| 35         | 19         | 15             | 4                       | 16         | 13             | 3                       | 1.728         | 960           | 768          | 164                | 92           | 72         | —                             | 215           | —        | 152          | —        | 63           | 27 |
| <b>58</b>  | <b>30</b>  | <b>22</b>      | <b>8</b>                | <b>28</b>  | <b>22</b>      | <b>6</b>                | <b>2.698</b>  | <b>1.553</b>  | <b>1.145</b> | <b>199</b>         | <b>111</b>   | <b>88</b>  | <b>—</b>                      | <b>482</b>    | <b>—</b> | <b>400</b>   | <b>—</b> | <b>82</b>    |    |
| 164        | 93         | 79             | 14                      | 71         | 65             | 6                       | 8.422         | 4.599         | 3.823        | 733                | 400          | 333        | —                             | 2.671         | —        | 1.625        | —        | 1.046        | 28 |
| 6          | 4          | 4              | —                       | 2          | 2              | —                       | 535           | 319           | 216          | 51                 | 25           | 26         | —                             | 193           | —        | 139          | —        | 54           | 29 |
| 27         | 16         | 15             | 1                       | 11         | 9              | 2                       | 978           | 599           | 379          | 61                 | 36           | 25         | —                             | 111           | —        | 142          | —        | 31           | 30 |
| 18         | 9          | 5              | 4                       | 9          | 6              | 3                       | 1.102         | 611           | 491          | 49                 | 29           | 20         | —                             | 498           | —        | 289          | —        | 209          | 31 |
| <b>215</b> | <b>122</b> | <b>103</b>     | <b>19</b>               | <b>93</b>  | <b>82</b>      | <b>11</b>               | <b>11.037</b> | <b>6.128</b>  | <b>4.909</b> | <b>894</b>         | <b>490</b>   | <b>404</b> | <b>—</b>                      | <b>3.473</b>  | <b>—</b> | <b>2.195</b> | <b>—</b> | <b>1.278</b> |    |
| 32         | 22         | 17             | 5                       | 10         | 10             | —                       | 5.321         | 2.966         | 2.355        | 267                | 154          | 113        | —                             | 3.029         | —        | 1.769        | —        | 1.260        | 32 |
| 16         | 7          | 5              | 2                       | 9          | 8              | 1                       | 1.580         | 836           | 744          | 76                 | 35           | 41         | —                             | 128           | —        | 75           | —        | 53           | 33 |
| 19         | 11         | 11             | —                       | 8          | 8              | —                       | 1.979         | 1.153         | 826          | 91                 | 50           | 41         | —                             | 833           | —        | 567          | —        | 266          | 34 |
| 30         | 13         | 12             | 1                       | 17         | 15             | 2                       | 1.647         | 966           | 681          | 84                 | 47           | 37         | —                             | 430           | —        | 359          | —        | 71           | 35 |
| 47         | 22         | 19             | 3                       | 25         | 23             | 2                       | 1.969         | 1.124         | 845          | 90                 | 53           | 37         | —                             | 443           | —        | 317          | —        | 126          | 36 |
| 13         | 8          | 7              | 1                       | 5          | 4              | 1                       | 863           | 490           | 373          | 47                 | 29           | 18         | —                             | 254           | —        | 161          | —        | 93           | 37 |
| 21         | 13         | 12             | 1                       | 8          | 7              | 1                       | 1.664         | 966           | 698          | 67                 | 36           | 31         | —                             | 605           | —        | 414          | —        | 191          | 38 |
| 24         | 13         | 11             | 2                       | 11         | 10             | 1                       | 1.541         | 999           | 542          | 89                 | 51           | 38         | —                             | 431           | —        | 455          | —        | 24           | 39 |
| <b>202</b> | <b>109</b> | <b>94</b>      | <b>15</b>               | <b>93</b>  | <b>85</b>      | <b>8</b>                | <b>16.564</b> | <b>9.500</b>  | <b>7.064</b> | <b>811</b>         | <b>455</b>   | <b>356</b> | <b>—</b>                      | <b>6.153</b>  | <b>—</b> | <b>4.117</b> | <b>—</b> | <b>2.036</b> |    |
| 37         | 13         | 11             | 2                       | 24         | 14             | 10                      | 1.589         | 900           | 689          | 112                | 61           | 51         | —                             | 221           | —        | 239          | —        | 18           | 40 |
| 26         | 11         | 9              | 2                       | 15         | 14             | 1                       | 1.471         | 868           | 603          | 126                | 74           | 52         | —                             | 637           | —        | 428          | —        | 209          | 41 |
| 87         | 43         | 38             | 5                       | 44         | 43             | 1                       | 9.426         | 5.049         | 4.377        | 477                | 274          | 203        | —                             | 4.866         | —        | 2.665        | —        | 2.201        | 42 |
| 12         | 4          | 4              | —                       | 8          | 8              | —                       | 323           | 204           | 119          | 29                 | 13           | 16         | —                             | 66            | —        | 11           | —        | 77           | 43 |
| 33         | 16         | 13             | 3                       | 17         | 14             | 3                       | 1.394         | 747           | 647          | 64                 | 34           | 30         | —                             | 609           | —        | 350          | —        | 259          | 44 |
| 42         | 28         | 22             | 6                       | 14         | 14             | —                       | 2.175         | 1.142         | 1.033        | 134                | 72           | 62         | —                             | 774           | —        | 417          | —        | 357          | 45 |
| 16         | 10         | 10             | —                       | 6          | 6              | —                       | 1.900         | 1.023         | 877          | 84                 | 54           | 30         | —                             | 1.322         | —        | 724          | —        | 598          | 46 |
| 19         | 11         | 8              | 3                       | 8          | 7              | 1                       | 1.424         | 795           | 629          | 93                 | 51           | 42         | —                             | 450           | —        | 302          | —        | 148          | 47 |
| 20         | 11         | 10             | 1                       | 9          | 9              | —                       | 2.024         | 1.065         | 959          | 91                 | 49           | 42         | —                             | 1.330         | —        | 707          | —        | 623          | 48 |
| <b>292</b> | <b>147</b> | <b>125</b>     | <b>22</b>               | <b>145</b> | <b>129</b>     | <b>16</b>               | <b>21.726</b> | <b>11.793</b> | <b>9.933</b> | <b>1.210</b>       | <b>682</b>   | <b>528</b> | <b>—</b>                      | <b>10.143</b> | <b>—</b> | <b>5.843</b> | <b>—</b> | <b>4.300</b> |    |

Segue: Tav. 1. — Movimento naturale della

Segue: A n n o

| N. d'ordine | COMUNI CAPOLUOGHI<br>di<br>PROVINCIA | POPOLAZIONE<br>MEDIA<br>PRESENTE<br>(a) | MATRIMONI     | NATI VIVI      |               |                  |                                |              |               |                  |                                |              |
|-------------|--------------------------------------|---|---------------|----------------|---------------|------------------|--------------------------------|--------------|---------------|------------------|--------------------------------|--------------|
|             |                                      |   |               | COMPLESSO      | MASCHI        |                  |                                |              | FEMMINE       |                  |                                |              |
|             |                                      |   |               |                | Totale        | Legittimi        | Illegittimi                    |              | Totale        | Legittime        | Illegittime                    |              |
|             |                                      |   |               |                |               | rico-<br>nosciti | non<br>rico-<br>nosciti<br>(b) |              |               | rico-<br>noscite | non<br>rico-<br>noscite<br>(b) |              |
| 49          | Perugia . . . . .                    | 89.765                                  | 465           | 1.528          | 794           | 741              | 37                             | 16           | 734           | 692              | 27                             | 15           |
| 50          | Terni . . . . .                      | 79.091                                  | 365           | 908            | 451           | 421              | 27                             | 3            | 457           | 434              | 22                             | 1            |
|             | <b>Umbria . . . . .</b>              | <b>168.856</b>                          | <b>830</b>    | <b>2.436</b>   | <b>1.245</b>  | <b>1.162</b>     | <b>64</b>                      | <b>19</b>    | <b>1.191</b>  | <b>1.126</b>     | <b>49</b>                      | <b>16</b>    |
| 51          | Ancona . . . . .                     | 94.065                                  | 248           | 817            | 442           | 416              | 15                             | 11           | 375           | 351              | 12                             | 12           |
| 52          | Ascoli Piceno . . . . .              | 43.514                                  | 198           | 847            | 453           | 424              | 11                             | 18           | 394           | 364              | 12                             | 18           |
| 53          | Macerata . . . . .                   | 29.464                                  | 153           | 484            | 251           | 235              | 11                             | 5            | 233           | 223              | 8                              | 2            |
| 54          | Pesaro . . . . .                     | 48.271                                  | 129           | 580            | 299           | 289              | 7                              | 3            | 281           | 268              | 7                              | 6            |
|             | <b>Marche . . . . .</b>              | <b>215.314</b>                          | <b>728</b>    | <b>2.728</b>   | <b>1.445</b>  | <b>1.364</b>     | <b>44</b>                      | <b>37</b>    | <b>1.283</b>  | <b>1.206</b>     | <b>39</b>                      | <b>38</b>    |
| 55          | Frosinone . . . . .                  | 19.968                                  | 104           | 332            | 156           | 152              | 3                              | 1            | 176           | 174              | —                              | 2            |
| 56          | Latina . . . . .                     | 28.193                                  | 92            | 387            | 207           | 193              | 14                             | —            | 180           | 165              | 15                             | —            |
| 57          | Rieti . . . . .                      | 38.049                                  | 198           | 812            | 416           | 389              | 18                             | 9            | 396           | 369              | 19                             | 8            |
| 58          | Roma . . . . .                       | 1.499.291                               | 7.775         | 24.148         | 12.516        | 11.258           | 996                            | 262          | 11.632        | 10.461           | 930                            | 241          |
| 59          | Viterbo . . . . .                    | 39.668                                  | 276           | 696            | 357           | 334              | 12                             | 11           | 339           | 314              | 10                             | 15           |
|             | <b>Lazio . . . . .</b>               | <b>1.625.169</b>                        | <b>8.445</b>  | <b>26.375</b>  | <b>13.652</b> | <b>12.326</b>    | <b>1.043</b>                   | <b>283</b>   | <b>12.723</b> | <b>11.483</b>    | <b>974</b>                     | <b>266</b>   |
| 60          | Campobasso . . . . .                 | 32.975                                  | 165           | 658            | 306           | 294              | 7                              | 5            | 352           | 335              | 14                             | 3            |
| 61          | Chieti . . . . .                     | 35.825                                  | 316           | 1.175          | 635           | 598              | 24                             | 13           | 540           | 493              | 32                             | 15           |
| 62          | L'Aquila . . . . .                   | 56.668                                  | 289           | 1.154          | 580           | 541              | 21                             | 18           | 574           | 534              | 14                             | 26           |
| 63          | Pescara . . . . .                    | 63.797                                  | 169           | 533            | 268           | 254              | 10                             | 4            | 265           | 247              | 14                             | 4            |
| 64          | Teramo . . . . .                     | 36.337                                  | 194           | 728            | 379           | 358              | 21                             | —            | 349           | 324              | 25                             | —            |
|             | <b>Abruzzi e Molise . . . . .</b>    | <b>225.602</b>                          | <b>1.133</b>  | <b>4.248</b>   | <b>2.168</b>  | <b>2.045</b>     | <b>83</b>                      | <b>40</b>    | <b>2.080</b>  | <b>1.933</b>     | <b>99</b>                      | <b>48</b>    |
| 65          | Avellino . . . . .                   | 34.251                                  | 166           | 829            | 457           | 423              | 17                             | 17           | 372           | 345              | 9                              | 18           |
| 66          | Benevento . . . . .                  | 44.988                                  | 221           | 824            | 402           | 375              | 17                             | 10           | 422           | 394              | 14                             | 14           |
| 67          | Caserta . . . . .                    | 54.819                                  | 293           | 1.078          | 551           | 516              | 16                             | 19           | 527           | 501              | 12                             | 14           |
| 68          | Napoli . . . . .                     | 934.302                                 | 5.593         | 18.851         | 9.768         | 8.885            | 591                            | 292          | 9.083         | 8.197            | 579                            | 307          |
| 69          | Salerno . . . . .                    | 81.220                                  | 380           | 1.540          | 765           | 669              | 42                             | 54           | 775           | 676              | 36                             | 63           |
|             | <b>Campania . . . . .</b>            | <b>1.149.580</b>                        | <b>6.653</b>  | <b>23.122</b>  | <b>11.943</b> | <b>10.868</b>    | <b>683</b>                     | <b>392</b>   | <b>11.179</b> | <b>10.113</b>    | <b>650</b>                     | <b>416</b>   |
| 70          | Bari . . . . .                       | 234.080                                 | 2.176         | 6.219          | 3.174         | 2.941            | 168                            | 65           | 3.045         | 2.837            | 151                            | 57           |
| 71          | Brindisi . . . . .                   | 51.404                                  | 417           | 1.338          | 698           | 653              | 43                             | 2            | 640           | 591              | 42                             | 7            |
| 72          | Foggia . . . . .                     | 81.061                                  | 558           | 1.052          | 547           | 521              | 18                             | 8            | 505           | 479              | 19                             | 7            |
| 73          | Lecce . . . . .                      | 55.316                                  | 397           | 1.299          | 646           | 577              | 40                             | 29           | 653           | 578              | 43                             | 32           |
| 74          | Taranto . . . . .                    | 166.732                                 | 1.187         | 3.939          | 2.045         | 1.921            | 95                             | 29           | 1.894         | 1.790            | 80                             | 24           |
|             | <b>Puglia . . . . .</b>              | <b>588.593</b>                          | <b>4.735</b>  | <b>13.847</b>  | <b>7.110</b>  | <b>6.613</b>     | <b>364</b>                     | <b>133</b>   | <b>6.737</b>  | <b>6.275</b>     | <b>335</b>                     | <b>127</b>   |
| 75          | Matera . . . . .                     | 26.136                                  | 130           | 714            | 390           | 383              | 5                              | 2            | 324           | 305              | 18                             | 1            |
| 76          | Potenza . . . . .                    | 29.642                                  | 142           | 594            | 290           | 266              | 9                              | 15           | 304           | 275              | 12                             | 17           |
|             | <b>Basilicata . . . . .</b>          | <b>55.778</b>                           | <b>272</b>    | <b>1.308</b>   | <b>680</b>    | <b>649</b>       | <b>14</b>                      | <b>17</b>    | <b>628</b>    | <b>580</b>       | <b>30</b>                      | <b>18</b>    |
| 77          | Catanzaro . . . . .                  | 51.947                                  | 353           | 1.453          | 776           | 687              | 52                             | 37           | 677           | 582              | 49                             | 46           |
| 78          | Cosenza . . . . .                    | 47.472                                  | 290           | 1.201          | 594           | 522              | 37                             | 35           | 607           | 508              | 53                             | 46           |
| 79          | Reggio di Calabria . . . . .         | 130.393                                 | 645           | 2.549          | 1.332         | 1.243            | 58                             | 31           | 1.217         | 1.137            | 52                             | 28           |
|             | <b>Calabria . . . . .</b>            | <b>229.812</b>                          | <b>1.288</b>  | <b>5.203</b>   | <b>2.702</b>  | <b>2.452</b>     | <b>147</b>                     | <b>103</b>   | <b>2.501</b>  | <b>2.227</b>     | <b>154</b>                     | <b>120</b>   |
| 80          | Agrigento . . . . .                  | 38.521                                  | 229           | 860            | 441           | 435              | 6                              | —            | 419           | 417              | 2                              | —            |
| 81          | Caltanissetta . . . . .              | 51.433                                  | 393           | 1.179          | 584           | 571              | 13                             | —            | 595           | 577              | 18                             | —            |
| 82          | Catania . . . . .                    | 258.457                                 | 2.017         | 6.468          | 3.360         | 3.111            | 174                            | 75           | 3.108         | 2.880            | 163                            | 65           |
| 83          | Enna . . . . .                       | 25.513                                  | 163           | 524            | 270           | 263              | 3                              | 4            | 254           | 248              | 2                              | 4            |
| 84          | Messina . . . . .                    | 207.916                                 | 1.076         | 3.418          | 1.722         | 1.589            | 82                             | 51           | 1.696         | 1.542            | 78                             | 76           |
| 85          | Palermo . . . . .                    | 437.304                                 | 3.339         | 10.236         | 5.231         | 4.851            | 268                            | 112          | 5.005         | 4.730            | 202                            | 73           |
| 86          | Ragusa . . . . .                     | 51.413                                  | 348           | 763            | 384           | 382              | 2                              | —            | 379           | 376              | 1                              | 2            |
| 87          | Siracusa . . . . .                   | 60.114                                  | 368           | 991            | 509           | 495              | 8                              | 6            | 482           | 465              | 11                             | 6            |
| 88          | Trapani . . . . .                    | 80.079                                  | 593           | 1.840          | 947           | 918              | 20                             | 9            | 893           | 860              | 22                             | 11           |
|             | <b>Sicilia . . . . .</b>             | <b>1.210.750</b>                        | <b>8.526</b>  | <b>26.279</b>  | <b>13.448</b> | <b>12.615</b>    | <b>576</b>                     | <b>257</b>   | <b>12.831</b> | <b>12.095</b>    | <b>499</b>                     | <b>237</b>   |
| 89          | Cagliari . . . . .                   | 123.157                                 | 601           | 2.198          | 1.110         | 1.002            | 94                             | 14           | 1.088         | 987              | 85                             | 16           |
| 90          | Nuoro . . . . .                      | 14.035                                  | 58            | 341            | 177           | 162              | 15                             | —            | 164           | 161              | 3                              | —            |
| 91          | Sassari . . . . .                    | 63.478                                  | 374           | 1.752          | 905           | 815              | 43                             | 47           | 847           | 760              | 45                             | 42           |
|             | <b>Sardegna . . . . .</b>            | <b>200.670</b>                          | <b>1.033</b>  | <b>4.291</b>   | <b>2.192</b>  | <b>1.979</b>     | <b>152</b>                     | <b>61</b>    | <b>2.099</b>  | <b>1.908</b>     | <b>133</b>                     | <b>58</b>    |
|             | <b>COMPLESSO . . . . .</b>           | <b>12.491.341</b>                       | <b>62.561</b> | <b>181.596</b> | <b>93.470</b> | <b>85.206</b>    | <b>6.296</b>                   | <b>1.968</b> | <b>88.126</b> | <b>80.366</b>    | <b>5.847</b>                   | <b>1.913</b> |

(a), (b), (c) Cfr. le corrispondenti note a pag. 2.

popolazione - B) Comuni capoluoghi di provincia.

1944

| COMPLESSO    | NATI MORTI   |                |                      |              |                |                      | MORTI (c)      |                |               |                                 |               |              | ECCEDENZA NATI VIVI SUI MORTI |               |              | N. d'ordine |
|--------------|--------------|----------------|----------------------|--------------|----------------|----------------------|----------------|----------------|---------------|---------------------------------|---------------|--------------|-------------------------------|---------------|--------------|-------------|
|              | MASCHI       |                |                      | FEMMINE      |                |                      | COMPLESSO      |                |               | NEL 1 ANNO DI VITA <sup>1</sup> |               |              | MF                            | M             | F            |             |
|              | Totale       | Legit-<br>timi | Illegit-<br>timi (b) | Totale       | Legit-<br>time | Illegit-<br>time (b) | MF             | M              | F             | MF                              | M             | F            |                               |               |              |             |
| 77           | 41           | 38             | 3                    | 36           | 30             | 6                    | 2.113          | 1.233          | 880           | 137                             | 78            | 59           | 585                           | 439           | 146          | 49          |
| 35           | 23           | 23             | —                    | 12           | 12             | —                    | 788            | 445            | 343           | 78                              | 47            | 31           | 120                           | 6             | 114          | 50          |
| <b>112</b>   | <b>64</b>    | <b>61</b>      | <b>3</b>             | <b>48</b>    | <b>42</b>      | <b>6</b>             | <b>2.901</b>   | <b>1.678</b>   | <b>1.223</b>  | <b>215</b>                      | <b>125</b>    | <b>90</b>    | <b>465</b>                    | <b>433</b>    | <b>32</b>    |             |
| 21           | 11           | 9              | 2                    | 10           | 10             | —                    | 1.121          | 718            | 403           | 68                              | 36            | 32           | 304                           | 276           | 28           | 51          |
| 18           | 13           | 11             | 2                    | 5            | 5              | —                    | 819            | 416            | 403           | 75                              | 39            | 36           | 28                            | 37            | 9            | 52          |
| 11           | 4            | 4              | —                    | 7            | 4              | 3                    | 770            | 389            | 381           | 46                              | 21            | 25           | 286                           | 138           | 148          | 53          |
| 16           | 12           | 12             | —                    | 4            | 3              | 1                    | 824            | 445            | 379           | 50                              | 20            | 30           | 244                           | 146           | 98           | 54          |
| <b>66</b>    | <b>40</b>    | <b>36</b>      | <b>4</b>             | <b>26</b>    | <b>22</b>      | <b>4</b>             | <b>3.534</b>   | <b>1.968</b>   | <b>1.566</b>  | <b>239</b>                      | <b>116</b>    | <b>123</b>   | <b>806</b>                    | <b>523</b>    | <b>283</b>   |             |
| 9            | 6            | 6              | —                    | 3            | 3              | —                    | 291            | 155            | 136           | 28                              | 14            | 14           | 41                            | 1             | 40           | 55          |
| 7            | 3            | 3              | —                    | 4            | 4              | —                    | 364            | 240            | 124           | 62                              | 30            | 32           | 23                            | 33            | 56           | 56          |
| 25           | 14           | 13             | 1                    | 11           | 10             | 1                    | 736            | 446            | 290           | 69                              | 39            | 30           | 76                            | 30            | 106          | 57          |
| 422          | 243          | 214            | 29                   | 179          | 154            | 25                   | 25.666         | 14.165         | 11.501        | 3.007                           | 1.653         | 1.354        | 1.518                         | 1.649         | 131          | 58          |
| 29           | 13           | 13             | —                    | 16           | 16             | —                    | 1.181          | 641            | 540           | 71                              | 38            | 33           | 485                           | 284           | 201          | 59          |
| <b>492</b>   | <b>279</b>   | <b>249</b>     | <b>30</b>            | <b>213</b>   | <b>187</b>     | <b>26</b>            | <b>28.238</b>  | <b>15.647</b>  | <b>12.591</b> | <b>3.237</b>                    | <b>1.774</b>  | <b>1.463</b> | <b>1.863</b>                  | <b>1.995</b>  | <b>132</b>   |             |
| 29           | 17           | 15             | 2                    | 12           | 11             | 1                    | 426            | 229            | 197           | 46                              | 30            | 16           | 232                           | 77            | 155          | 60          |
| 57           | 36           | 33             | 3                    | 21           | 19             | 2                    | 1.780          | 888            | 892           | 220                             | 114           | 106          | 605                           | 253           | 352          | 61          |
| 38           | 23           | 22             | 1                    | 15           | 14             | 1                    | 1.217          | 653            | 564           | 169                             | 86            | 83           | 63                            | 73            | 10           | 62          |
| 23           | 13           | 13             | —                    | 10           | 10             | —                    | 432            | 243            | 189           | 44                              | 20            | 24           | 101                           | 25            | 76           | 63          |
| 24           | 13           | 13             | —                    | 11           | 9              | 2                    | 923            | 520            | 403           | 61                              | 32            | 29           | 195                           | 141           | 54           | 64          |
| <b>171</b>   | <b>102</b>   | <b>96</b>      | <b>6</b>             | <b>69</b>    | <b>63</b>      | <b>6</b>             | <b>4.778</b>   | <b>2.533</b>   | <b>2.245</b>  | <b>540</b>                      | <b>282</b>    | <b>258</b>   | <b>530</b>                    | <b>365</b>    | <b>165</b>   |             |
| 45           | 31           | 30             | 1                    | 14           | 13             | 1                    | 526            | 282            | 244           | 89                              | 40            | 49           | 303                           | 175           | 128          | 65          |
| 46           | 25           | 22             | 3                    | 21           | 20             | 1                    | 707            | 371            | 336           | 85                              | 46            | 39           | 117                           | 31            | 86           | 66          |
| 43           | 28           | 25             | 3                    | 15           | 15             | —                    | 845            | 439            | 406           | 162                             | 79            | 83           | 233                           | 112           | 121          | 67          |
| 814          | 478          | 408            | 70                   | 336          | 283            | 53                   | 19.135         | 10.653         | 8.482         | 2.647                           | 1.462         | 1.185        | 284                           | 885           | 601          | 68          |
| 76           | 42           | 34             | 8                    | 34           | 27             | 7                    | 1.465          | 868            | 597           | 239                             | 141           | 98           | 75                            | 103           | 178          | 69          |
| <b>1.024</b> | <b>604</b>   | <b>519</b>     | <b>85</b>            | <b>420</b>   | <b>358</b>     | <b>62</b>            | <b>22.678</b>  | <b>12.613</b>  | <b>10.065</b> | <b>3.222</b>                    | <b>1.768</b>  | <b>1.454</b> | <b>444</b>                    | <b>670</b>    | <b>1.114</b> |             |
| 232          | 116          | 106            | 10                   | 116          | 100            | 16                   | 3.989          | 2.320          | 1.669         | 997                             | 573           | 424          | 2.230                         | 854           | 1.376        | 70          |
| 62           | 29           | 26             | 3                    | 33           | 26             | 7                    | 648            | 381            | 267           | 156                             | 91            | 65           | 690                           | 317           | 373          | 71          |
| 27           | 17           | 17             | —                    | 10           | 8              | 2                    | 877            | 447            | 430           | 200                             | 91            | 109          | 175                           | 100           | 75           | 72          |
| 58           | 34           | 29             | 5                    | 24           | 19             | 5                    | 1.181          | 688            | 493           | 149                             | 71            | 78           | 118                           | 42            | 160          | 73          |
| 166          | 91           | 78             | 13                   | 75           | 64             | 11                   | 2.095          | 1.173          | 922           | 584                             | 333           | 251          | 1.844                         | 872           | 972          | 74          |
| <b>545</b>   | <b>287</b>   | <b>256</b>     | <b>31</b>            | <b>258</b>   | <b>217</b>     | <b>41</b>            | <b>8.790</b>   | <b>5.009</b>   | <b>3.781</b>  | <b>2.086</b>                    | <b>1.159</b>  | <b>927</b>   | <b>5.057</b>                  | <b>2.101</b>  | <b>2.956</b> |             |
| 45           | 21           | 21             | —                    | 24           | 24             | —                    | 350            | 159            | 191           | 70                              | 31            | 39           | 364                           | 231           | 133          | 75          |
| 59           | 38           | 33             | 5                    | 21           | 20             | 1                    | 457            | 218            | 239           | 107                             | 50            | 57           | 137                           | 72            | 65           | 76          |
| <b>104</b>   | <b>59</b>    | <b>54</b>      | <b>5</b>             | <b>45</b>    | <b>44</b>      | <b>1</b>             | <b>807</b>     | <b>377</b>     | <b>430</b>    | <b>177</b>                      | <b>81</b>     | <b>96</b>    | <b>501</b>                    | <b>303</b>    | <b>198</b>   |             |
| 65           | 34           | 32             | 2                    | 31           | 29             | 2                    | 919            | 473            | 446           | 287                             | 140           | 147          | 534                           | 303           | 231          | 77          |
| 65           | 33           | 28             | 5                    | 32           | 20             | 12                   | 766            | 418            | 348           | 112                             | 58            | 54           | 435                           | 176           | 259          | 78          |
| 88           | 46           | 40             | 6                    | 42           | 36             | 6                    | 1.568          | 850            | 718           | 293                             | 157           | 136          | 981                           | 482           | 499          | 79          |
| <b>218</b>   | <b>113</b>   | <b>100</b>     | <b>13</b>            | <b>105</b>   | <b>85</b>      | <b>20</b>            | <b>3.253</b>   | <b>1.741</b>   | <b>1.512</b>  | <b>692</b>                      | <b>355</b>    | <b>337</b>   | <b>1.950</b>                  | <b>961</b>    | <b>989</b>   |             |
| 41           | 26           | 24             | 2                    | 15           | 15             | —                    | 674            | 389            | 285           | 145                             | 73            | 72           | 186                           | 52            | 134          | 80          |
| 64           | 39           | 38             | 1                    | 25           | 21             | 4                    | 817            | 414            | 403           | 133                             | 70            | 63           | 362                           | 170           | 192          | 81          |
| 197          | 113          | 108            | 5                    | 84           | 80             | 4                    | 3.981          | 2.122          | 1.859         | 729                             | 368           | 361          | 2.487                         | 1.238         | 1.249        | 82          |
| 15           | 10           | 10             | —                    | 5            | 5              | —                    | 467            | 260            | 207           | 89                              | 50            | 39           | 57                            | 10            | 47           | 83          |
| 74           | 36           | 33             | 3                    | 38           | 33             | 5                    | 2.623          | 1.484          | 1.139         | 337                             | 188           | 149          | 795                           | 238           | 557          | 84          |
| 294          | 177          | 165            | 12                   | 117          | 106            | 11                   | 6.200          | 3.377          | 2.823         | 1.026                           | 532           | 494          | 4.036                         | 1.854         | 2.182        | 85          |
| 20           | 8            | 8              | —                    | 12           | 12             | —                    | 584            | 309            | 275           | 62                              | 38            | 24           | 179                           | 75            | 104          | 86          |
| 29           | 15           | 11             | 4                    | 14           | 14             | —                    | 532            | 282            | 250           | 65                              | 29            | 36           | 459                           | 227           | 232          | 87          |
| 58           | 26           | 25             | 1                    | 32           | 31             | 1                    | 1.100          | 577            | 523           | 234                             | 129           | 105          | 740                           | 370           | 370          | 88          |
| <b>792</b>   | <b>450</b>   | <b>422</b>     | <b>28</b>            | <b>342</b>   | <b>317</b>     | <b>25</b>            | <b>16.978</b>  | <b>9.214</b>   | <b>7.764</b>  | <b>2.820</b>                    | <b>1.477</b>  | <b>1.343</b> | <b>9.301</b>                  | <b>4.234</b>  | <b>5.067</b> |             |
| 61           | 28           | 25             | 3                    | 33           | 30             | 3                    | 1.677          | 990            | 687           | 278                             | 154           | 124          | 521                           | 120           | 401          | 89          |
| 13           | 8            | 8              | —                    | 5            | 4              | 1                    | 340            | 203            | 137           | 25                              | 15            | 10           | 1                             | 26            | 27           | 90          |
| 71           | 35           | 34             | 1                    | 36           | 34             | 2                    | 1.492          | 904            | 588           | 213                             | 113           | 100          | 260                           | 1             | 259          | 91          |
| <b>145</b>   | <b>71</b>    | <b>67</b>      | <b>4</b>             | <b>74</b>    | <b>68</b>      | <b>6</b>             | <b>3.509</b>   | <b>2.097</b>   | <b>1.412</b>  | <b>516</b>                      | <b>282</b>    | <b>234</b>   | <b>782</b>                    | <b>95</b>     | <b>687</b>   |             |
| <b>5.409</b> | <b>2.986</b> | <b>2.654</b>   | <b>332</b>           | <b>2.423</b> | <b>2.134</b>   | <b>289</b>           | <b>195.334</b> | <b>108.297</b> | <b>87.037</b> | <b>20.677</b>                   | <b>11.269</b> | <b>9.408</b> | <b>13.738</b>                 | <b>14.827</b> | <b>1.089</b> |             |



| COMUNI CAPOLUOGHI<br>DI<br>PROVINCIA   | POPOLAZIONE<br>MEDIA<br>PRESENTE<br>(a) | MATRIMONI     | NATI VIVI     |               |              |                  |                                |              |              |                  |                                |
|--|---|---------------|---------------|---------------|--------------|------------------|--------------------------------|--------------|--------------|------------------|--------------------------------|
|  |   |               | COMPLESSO     | MASCHI        |              |                  |                                | FEMMINE      |              |                  |                                |
|  |   |               |               | Totale        | Legittimi    | Illegittimi      |                                | Totale       | Legittime    | Illegittime      |                                |
|  |   |               |               |               |              | rico-<br>nosciti | non<br>rico-<br>nosciti<br>(b) |              |              | rico-<br>noscite | non<br>rico-<br>noscite<br>(b) |
| Alessandria . . . . .                  | 86.482                                  | 546           | 672           | 350           | 312          | 27               | 11                             | 322          | 290          | 23               | 9                              |
| Asti . . . . .                         | 51.724                                  | 466           | 504           | 268           | 246          | 18               | 4                              | 236          | 217          | 15               | 4                              |
| Cuneo . . . . .                        | 42.298                                  | 262           | 649           | 336           | 296          | 34               | 6                              | 313          | 278          | 34               | 1                              |
| Novara . . . . .                       | 70.729                                  | 382           | 729           | 387           | 338          | 26               | 23                             | 342          | 299          | 19               | 24                             |
| Torino . . . . .                       | 694.906                                 | 4.008         | 5.016         | 2.582         | 2.379        | 153              | 50                             | 2.434        | 2.226        | 156              | 52                             |
| Vercelli . . . . .                     | 42.535                                  | 238           | 479           | 253           | 228          | 25               | —                              | 226          | 205          | 19               | 2                              |
| <b>Piemonte . . . . .</b>              | <b>988.674</b>                          | <b>5.902</b>  | <b>8.049</b>  | <b>4.176</b>  | <b>3.799</b> | <b>283</b>       | <b>94</b>                      | <b>3.873</b> | <b>3.515</b> | <b>266</b>       | <b>92</b>                      |
| <b>Aosta-Valle d'Aosta . . . . .</b>   | <b>33.302</b>                           | <b>185</b>    | <b>542</b>    | <b>271</b>    | <b>241</b>   | <b>26</b>        | <b>4</b>                       | <b>271</b>   | <b>244</b>   | <b>25</b>        | <b>2</b>                       |
| Bergamo . . . . .                      | 99.994                                  | 583           | 2.018         | 1.014         | 885          | 52               | 77                             | 1.004        | 896          | 47               | 61                             |
| Brescia . . . . .                      | 141.962                                 | 989           | 1.879         | 933           | 827          | 99               | 7                              | 946          | 846          | 95               | 5                              |
| Como . . . . .                         | 72.257                                  | 433           | 1.278         | 669           | 603          | 66               | —                              | 609          | 526          | 81               | 2                              |
| Cremona . . . . .                      | 69.145                                  | 417           | 868           | 438           | 377          | 42               | 19                             | 430          | 365          | 41               | 24                             |
| Mantova . . . . .                      | 51.769                                  | 294           | 730           | 379           | 317          | 59               | 3                              | 351          | 299          | 49               | 3                              |
| Milano . . . . .                       | 1.242.787                               | 7.386         | 11.513        | 5.928         | 5.365        | 507              | 56                             | 5.585        | 5.003        | 515              | 67                             |
| Pavia . . . . .                        | 62.618                                  | 366           | 801           | 411           | 356          | 52               | 3                              | 390          | 355          | 33               | 2                              |
| Sondrio . . . . .                      | 13.646                                  | 80            | 264           | 128           | 107          | 20               | 1                              | 136          | 124          | 10               | 2                              |
| Varese . . . . .                       | 52.936                                  | 374           | 911           | 461           | 417          | 40               | 4                              | 450          | 410          | 30               | 10                             |
| <b>Lombardia . . . . .</b>             | <b>1.807.114</b>                        | <b>10.922</b> | <b>20.262</b> | <b>10.361</b> | <b>9.254</b> | <b>937</b>       | <b>170</b>                     | <b>9.901</b> | <b>8.824</b> | <b>901</b>       | <b>176</b>                     |
| Bolzano . . . . .                      | 69.205                                  | 257           | 838           | 432           | 357          | 72               | 3                              | 406          | 321          | 84               | 1                              |
| Trento . . . . .                       | 61.527                                  | 357           | 585           | 295           | 271          | 22               | 2                              | 290          | 267          | 23               | —                              |
| <b>Trentino-Alto Adige . . . . .</b>   | <b>130.732</b>                          | <b>614</b>    | <b>1.423</b>  | <b>727</b>    | <b>628</b>   | <b>94</b>        | <b>5</b>                       | <b>696</b>   | <b>588</b>   | <b>107</b>       | <b>1</b>                       |
| Belluno . . . . .                      | 28.323                                  | 195           | 527           | 281           | 253          | 24               | 4                              | 246          | 215          | 23               | 8                              |
| Padova . . . . .                       | 158.422                                 | 1.042         | 2.381         | 1.192         | 1.051        | 126              | 15                             | 1.189        | 1.001        | 171              | 17                             |
| Rovigo . . . . .                       | 42.370                                  | 242           | 767           | 417           | 357          | 58               | 2                              | 350          | 294          | 55               | 1                              |
| Treviso . . . . .                      | 61.002                                  | 377           | 694           | 359           | 338          | 19               | 2                              | 335          | 303          | 27               | 5                              |
| Venezia . . . . .                      | 298.567                                 | 1.777         | 4.698         | 2.407         | 2.196        | 133              | 78                             | 2.291        | 2.085        | 134              | 72                             |
| Verona . . . . .                       | 179.866                                 | 1.110         | 2.115         | 1.077         | 933          | 138              | 6                              | 1.038        | 883          | 150              | 5                              |
| Vicenza . . . . .                      | 74.679                                  | 459           | 935           | 473           | 430          | 40               | 3                              | 462          | 418          | 36               | 8                              |
| <b>Veneto . . . . .</b>                | <b>843.229</b>                          | <b>5.202</b>  | <b>12.117</b> | <b>6.206</b>  | <b>5.558</b> | <b>538</b>       | <b>110</b>                     | <b>5.911</b> | <b>5.199</b> | <b>596</b>       | <b>116</b>                     |
| Gorizia . . . . .                      | 52.539                                  | 194           | 574           | 314           | 240          | 62               | 12                             | 260          | 206          | 46               | 8                              |
| Udine . . . . .                        | 75.665                                  | 563           | 1.258         | 658           | 511          | 147              | —                              | 600          | 471          | 129              | —                              |
| <b>Friuli-Venezia Giulia . . . . .</b> | <b>128.204</b>                          | <b>757</b>    | <b>1.832</b>  | <b>972</b>    | <b>751</b>   | <b>209</b>       | <b>12</b>                      | <b>860</b>   | <b>677</b>   | <b>175</b>       | <b>8</b>                       |
| Genova . . . . .                       | 649.862                                 | 3.962         | 5.456         | 2.824         | 2.572        | 220              | 32                             | 2.632        | 2.357        | 233              | 42                             |
| Imperia . . . . .                      | 29.660                                  | 196           | 318           | 161           | 143          | 16               | 2                              | 157          | 141          | 13               | 3                              |
| La Spezia . . . . .                    | 120.332                                 | 588           | 940           | 517           | 478          | 34               | 5                              | 423          | 382          | 39               | 2                              |
| Savona . . . . .                       | 69.575                                  | 451           | 626           | 313           | 284          | 14               | 15                             | 313          | 276          | 26               | 11                             |
| <b>Liguria . . . . .</b>               | <b>869.429</b>                          | <b>5.197</b>  | <b>7.340</b>  | <b>3.815</b>  | <b>3.477</b> | <b>284</b>       | <b>54</b>                      | <b>3.525</b> | <b>3.156</b> | <b>311</b>       | <b>58</b>                      |
| Bologna . . . . .                      | 322.125                                 | 2.141         | 3.342         | 1.711         | 1.401        | 250              | 60                             | 1.631        | 1.325        | 258              | 48                             |
| Ferrara . . . . .                      | 129.688                                 | 761           | 1.633         | 883           | 676          | 207              | —                              | 750          | 542          | 208              | —                              |
| Forlì . . . . .                        | 71.921                                  | 498           | 1.105         | 539           | 475          | 59               | 5                              | 566          | 494          | 64               | 8                              |
| Modena . . . . .                       | 110.461                                 | 820           | 1.302         | 671           | 597          | 68               | 6                              | 631          | 566          | 60               | 5                              |
| Parma . . . . .                        | 118.473                                 | 762           | 1.481         | 761           | 667          | 90               | 4                              | 720          | 632          | 87               | 1                              |
| Piacenza . . . . .                     | 77.726                                  | 408           | 818           | 403           | 351          | 38               | 14                             | 415          | 360          | 45               | 10                             |
| Ravenna . . . . .                      | 84.102                                  | 564           | 1.023         | 549           | 496          | 49               | 4                              | 474          | 437          | 35               | 2                              |
| Reggio Emilia . . . . .                | 103.236                                 | 710           | 1.170         | 625           | 572          | 49               | 4                              | 545          | 491          | 49               | 5                              |
| <b>Emilia-Romagna . . . . .</b>        | <b>1.017.732</b>                        | <b>6.664</b>  | <b>11.874</b> | <b>6.142</b>  | <b>5.235</b> | <b>810</b>       | <b>97</b>                      | <b>5.732</b> | <b>4.847</b> | <b>806</b>       | <b>79</b>                      |
| Apuania (d) . . . . .                  | 111.166                                 | 679           | 1.354         | 692           | 647          | 41               | 4                              | 662          | 609          | 50               | 3                              |
| Arezzo . . . . .                       | 64.451                                  | 569           | 1.071         | 540           | 500          | 15               | 25                             | 531          | 496          | 12               | 23                             |
| Firenze . . . . .                      | 361.754                                 | 2.735         | 4.610         | 2.420         | 2.106        | 251              | 63                             | 2.190        | 1.884        | 242              | 64                             |
| Grosseto . . . . .                     | 32.484                                  | 291           | 639           | 306           | 280          | 23               | 3                              | 333          | 307          | 22               | 4                              |
| Livorno . . . . .                      | 132.767                                 | 1.236         | 2.019         | 1.073         | 938          | 125              | 10                             | 946          | 834          | 104              | 8                              |
| Lucca . . . . .                        | 84.931                                  | 588           | 1.398         | 732           | 668          | 19               | 45                             | 666          | 615          | 8                | 43                             |
| Pisa . . . . .                         | 80.066                                  | 628           | 1.131         | 573           | 515          | 42               | 16                             | 558          | 505          | 38               | 15                             |
| Pistoia . . . . .                      | 73.092                                  | 538           | 1.017         | 516           | 474          | 31               | 11                             | 501          | 463          | 32               | 6                              |
| Siena . . . . .                        | 50.633                                  | 343           | 733           | 362           | 328          | 20               | 14                             | 371          | 326          | 16               | 29                             |
| <b>Toscana . . . . .</b>               | <b>991.344</b>                          | <b>7.607</b>  | <b>13.972</b> | <b>7.214</b>  | <b>6.456</b> | <b>567</b>       | <b>191</b>                     | <b>6.758</b> | <b>6.039</b> | <b>524</b>       | <b>195</b>                     |



popolazione - B) Comuni capoluoghi di provincia.

1945

| COMPLESSO  | NATI MORTI |                |                         |            |                |                         | MORTI (c)     |               |               |                    |              |            | ECCEDEZZA NATI VIVI SUI MORTI |              |   | N. d'ordine  |   |              |          |
|------------|------------|----------------|-------------------------|------------|----------------|-------------------------|---------------|---------------|---------------|--------------------|--------------|------------|-------------------------------|--------------|---|--------------|---|--------------|----------|
|            | MASCHI     |                |                         | FEMMINE    |                |                         | COMPLESSO     |               |               | NEL 1 ANNO DI VITA |              |            | MF                            | M            | F |              |   |              |          |
|            | Totale     | Legit-<br>timi | Illegit-<br>timi<br>(b) | Totale     | Legit-<br>time | Illegit-<br>time<br>(b) | MF            | M             | F             | MF                 | M            | F          |                               |              |   |              |   |              |          |
| 21         | 8          | 8              | —                       | 13         | 13             | —                       | 1.541         | 908           | 633           | 54                 | 33           | 21         | —                             | 869          | — | 558          | — | 311          | 1        |
| 17         | 10         | 9              | 1                       | 7          | 7              | —                       | 930           | 575           | 355           | 41                 | 26           | 15         | —                             | 426          | — | 307          | — | 119          | 2        |
| 14         | 7          | 6              | 1                       | 7          | 6              | 1                       | 834           | 496           | 338           | 76                 | 38           | 38         | —                             | 185          | — | 160          | — | 25           | 3        |
| 25         | 16         | 13             | 3                       | 9          | 7              | 2                       | 1.282         | 721           | 561           | 72                 | 39           | 33         | —                             | 553          | — | 334          | — | 219          | 4        |
| 128        | 62         | 53             | 9                       | 66         | 59             | 7                       | 7.977         | 4.385         | 3.592         | 465                | 257          | 208        | —                             | 2.961        | — | 1.803        | — | 1.158        | 5        |
| 14         | 7          | 6              | 1                       | 7          | 7              | —                       | 866           | 529           | 337           | 32                 | 22           | 10         | —                             | 387          | — | 276          | — | 111          | 6        |
| <b>219</b> | <b>110</b> | <b>95</b>      | <b>15</b>               | <b>109</b> | <b>99</b>      | <b>10</b>               | <b>13.430</b> | <b>7.614</b>  | <b>5.816</b>  | <b>740</b>         | <b>415</b>   | <b>325</b> | —                             | <b>5.381</b> | — | <b>3.438</b> | — | <b>1.943</b> |          |
| <b>10</b>  | <b>5</b>   | <b>5</b>       | <b>—</b>                | <b>5</b>   | <b>4</b>       | <b>1</b>                | <b>426</b>    | <b>250</b>    | <b>176</b>    | <b>56</b>          | <b>33</b>    | <b>23</b>  | —                             | <b>116</b>   | — | <b>21</b>    | — | <b>95</b>    | <b>7</b> |
| 74         | 47         | 38             | 9                       | 27         | 25             | 2                       | 1.902         | 1.003         | 899           | 297                | 160          | 137        | —                             | 116          | — | 11           | — | 105          | 8        |
| 50         | 34         | 30             | 4                       | 16         | 10             | 6                       | 2.440         | 1.357         | 1.083         | 258                | 139          | 119        | —                             | 561          | — | 424          | — | 137          | 9        |
| 42         | 20         | 19             | 1                       | 22         | 17             | 5                       | 1.504         | 783           | 721           | 99                 | 57           | 42         | —                             | 226          | — | 114          | — | 112          | 10       |
| 21         | 12         | 12             | —                       | 9          | 9              | —                       | 1.341         | 721           | 620           | 118                | 68           | 50         | —                             | 473          | — | 283          | — | 190          | 11       |
| 20         | 10         | 8              | 2                       | 10         | 10             | —                       | 848           | 474           | 374           | 84                 | 48           | 36         | —                             | 118          | — | 95           | — | 23           | 12       |
| 241        | 131        | 114            | 17                      | 110        | 91             | 19                      | 13.090        | 7.551         | 5.539         | 1.032              | 602          | 430        | —                             | 1.577        | — | 1.623        | — | 46           | 13       |
| 32         | 19         | 17             | 2                       | 13         | 12             | 1                       | 1.116         | 615           | 501           | 73                 | 46           | 27         | —                             | 315          | — | 204          | — | 111          | 14       |
| 12         | 5          | 5              | —                       | 7          | 6              | 1                       | 329           | 205           | 124           | 25                 | 13           | 12         | —                             | 65           | — | 77           | — | 12           | 15       |
| 20         | 8          | 8              | —                       | 12         | 11             | 1                       | 943           | 540           | 403           | 88                 | 43           | 45         | —                             | 32           | — | 79           | — | 47           | 16       |
| <b>512</b> | <b>286</b> | <b>251</b>     | <b>35</b>               | <b>226</b> | <b>191</b>     | <b>35</b>               | <b>23.513</b> | <b>13.249</b> | <b>10.264</b> | <b>2.074</b>       | <b>1.176</b> | <b>898</b> | —                             | <b>3.251</b> | — | <b>2.888</b> | — | <b>363</b>   |          |
| 20         | 8          | 4              | 4                       | 12         | 8              | 4                       | 734           | 469           | 265           | 98                 | 44           | 54         | —                             | 104          | — | 37           | — | 141          | 17       |
| 10         | 5          | 5              | —                       | 5          | 5              | —                       | 773           | 423           | 350           | 70                 | 36           | 34         | —                             | 188          | — | 128          | — | 60           | 18       |
| <b>30</b>  | <b>13</b>  | <b>9</b>       | <b>4</b>                | <b>17</b>  | <b>13</b>      | <b>4</b>                | <b>1.507</b>  | <b>892</b>    | <b>615</b>    | <b>168</b>         | <b>80</b>    | <b>88</b>  | —                             | <b>34</b>    | — | <b>165</b>   | — | <b>81</b>    |          |
| 16         | 11         | 6              | 5                       | 5          | 4              | 1                       | 636           | 357           | 279           | 46                 | 27           | 19         | —                             | 109          | — | 76           | — | 33           | 19       |
| 48         | 27         | 23             | 4                       | 21         | 19             | 2                       | 2.315         | 1.328         | 987           | 232                | 134          | 98         | —                             | 66           | — | 136          | — | 202          | 20       |
| 16         | 8          | 8              | —                       | 8          | 7              | 1                       | 849           | 492           | 357           | 71                 | 42           | 29         | —                             | 82           | — | 75           | — | 7            | 21       |
| 18         | 8          | 8              | —                       | 10         | 9              | 1                       | 824           | 520           | 304           | 54                 | 25           | 29         | —                             | 130          | — | 161          | — | 31           | 22       |
| 78         | 43         | 36             | 7                       | 35         | 32             | 3                       | 4.058         | 2.132         | 1.926         | 405                | 224          | 181        | —                             | 640          | — | 275          | — | 365          | 23       |
| 55         | 29         | 29             | —                       | 26         | 24             | 2                       | 2.815         | 1.534         | 1.281         | 282                | 143          | 139        | —                             | 700          | — | 457          | — | 243          | 24       |
| 18         | 14         | 11             | 3                       | 4          | 4              | —                       | 1.070         | 606           | 464           | 84                 | 49           | 35         | —                             | 135          | — | 133          | — | 2            | 25       |
| <b>249</b> | <b>140</b> | <b>121</b>     | <b>19</b>               | <b>109</b> | <b>99</b>      | <b>10</b>               | <b>12.567</b> | <b>6.969</b>  | <b>5.598</b>  | <b>1.174</b>       | <b>644</b>   | <b>530</b> | —                             | <b>450</b>   | — | <b>763</b>   | — | <b>313</b>   |          |
| 16         | 12         | 6              | 6                       | 4          | 1              | 3                       | 1.227         | 700           | 527           | 69                 | 40           | 29         | —                             | 653          | — | 386          | — | 267          | 26       |
| 42         | 28         | 22             | 6                       | 14         | 12             | 2                       | 1.692         | 1.050         | 642           | 161                | 97           | 64         | —                             | 434          | — | 392          | — | 42           | 27       |
| <b>58</b>  | <b>40</b>  | <b>28</b>      | <b>12</b>               | <b>18</b>  | <b>13</b>      | <b>5</b>                | <b>2.919</b>  | <b>1.750</b>  | <b>1.169</b>  | <b>230</b>         | <b>137</b>   | <b>93</b>  | —                             | <b>1.087</b> | — | <b>778</b>   | — | <b>309</b>   |          |
| 157        | 95         | 81             | 14                      | 62         | 57             | 5                       | 8.481         | 4.689         | 3.792         | 532                | 315          | 217        | —                             | 3.025        | — | 1.865        | — | 1.160        | 28       |
| 10         | 6          | 6              | —                       | 4          | 3              | 1                       | 491           | 294           | 197           | 35                 | 19           | 16         | —                             | 173          | — | 133          | — | 40           | 29       |
| 22         | 15         | 14             | 1                       | 7          | 7              | —                       | 1.096         | 675           | 421           | 82                 | 46           | 36         | —                             | 156          | — | 158          | — | 2            | 30       |
| 22         | 11         | 7              | 4                       | 11         | 10             | 1                       | 1.047         | 645           | 402           | 31                 | 16           | 15         | —                             | 421          | — | 332          | — | 89           | 31       |
| <b>211</b> | <b>127</b> | <b>108</b>     | <b>19</b>               | <b>84</b>  | <b>77</b>      | <b>7</b>                | <b>11.115</b> | <b>6.303</b>  | <b>4.812</b>  | <b>680</b>         | <b>396</b>   | <b>284</b> | —                             | <b>3.775</b> | — | <b>2.488</b> | — | <b>1.287</b> |          |
| 77         | 32         | 23             | 9                       | 45         | 31             | 14                      | 6.994         | 3.581         | 3.413         | 518                | 291          | 227        | —                             | 3.652        | — | 1.870        | — | 1.782        | 32       |
| 38         | 25         | 22             | 3                       | 13         | 10             | 3                       | 2.098         | 1.158         | 940           | 190                | 111          | 79         | —                             | 465          | — | 275          | — | 190          | 33       |
| 25         | 12         | 11             | 1                       | 13         | 9              | 4                       | 1.359         | 729           | 630           | 110                | 49           | 61         | —                             | 254          | — | 190          | — | 64           | 34       |
| 27         | 15         | 12             | 3                       | 12         | 12             | —                       | 1.798         | 1.041         | 757           | 132                | 75           | 57         | —                             | 496          | — | 370          | — | 126          | 35       |
| 56         | 32         | 29             | 3                       | 24         | 20             | 4                       | 1.903         | 1.098         | 805           | 109                | 61           | 48         | —                             | 422          | — | 337          | — | 85           | 36       |
| 24         | 13         | 12             | 1                       | 11         | 11             | —                       | 1.139         | 613           | 526           | 71                 | 39           | 32         | —                             | 321          | — | 210          | — | 111          | 37       |
| 23         | 16         | 10             | 6                       | 7          | 7              | —                       | 1.402         | 812           | 590           | 70                 | 39           | 31         | —                             | 379          | — | 263          | — | 116          | 38       |
| 40         | 23         | 19             | 4                       | 17         | 12             | 5                       | 1.440         | 893           | 547           | 133                | 81           | 52         | —                             | 270          | — | 268          | — | 2            | 39       |
| <b>310</b> | <b>168</b> | <b>138</b>     | <b>30</b>               | <b>142</b> | <b>112</b>     | <b>30</b>               | <b>18.133</b> | <b>9.925</b>  | <b>8.208</b>  | <b>1.333</b>       | <b>746</b>   | <b>587</b> | —                             | <b>6.259</b> | — | <b>3.783</b> | — | <b>2.476</b> |          |
| 33         | 21         | 14             | 7                       | 12         | 10             | 2                       | 1.882         | 1.060         | 822           | 106                | 62           | 44         | —                             | 528          | — | 368          | — | 160          | 40       |
| 27         | 16         | 15             | 1                       | 11         | 10             | 1                       | 821           | 464           | 357           | 119                | 68           | 51         | —                             | 250          | — | 76           | — | 174          | 41       |
| 106        | 58         | 50             | 8                       | 48         | 41             | 7                       | 5.706         | 2.818         | 2.888         | 443                | 231          | 212        | —                             | 1.096        | — | 398          | — | 698          | 42       |
| 25         | 15         | 13             | 2                       | 10         | 9              | 1                       | 353           | 206           | 147           | 55                 | 27           | 28         | —                             | 286          | — | 100          | — | 186          | 43       |
| 67         | 40         | 25             | 15                      | 27         | 22             | 5                       | 1.572         | 950           | 622           | 134                | 77           | 57         | —                             | 447          | — | 123          | — | 324          | 44       |
| 48         | 27         | 23             | 4                       | 21         | 20             | 1                       | 1.561         | 808           | 753           | 122                | 65           | 57         | —                             | 163          | — | 76           | — | 87           | 45       |
| 28         | 22         | 21             | 1                       | 6          | 4              | 2                       | 1.079         | 561           | 518           | 89                 | 46           | 43         | —                             | 52           | — | 12           | — | 40           | 46       |
| 33         | 13         | 12             | 1                       | 20         | 16             | 4                       | 1.048         | 557           | 491           | 96                 | 54           | 42         | —                             | 31           | — | 41           | — | 10           | 47       |
| 27         | 15         | 15             | —                       | 12         | 12             | —                       | 1.258         | 639           | 619           | 91                 | 52           | 39         | —                             | 525          | — | 277          | — | 248          | 48       |
| <b>394</b> | <b>227</b> | <b>188</b>     | <b>39</b>               | <b>167</b> | <b>144</b>     | <b>23</b>               | <b>15.280</b> | <b>8.063</b>  | <b>7.217</b>  | <b>1.255</b>       | <b>682</b>   | <b>573</b> | —                             | <b>1.308</b> | — | <b>849</b>   | — | <b>459</b>   |          |

Segue : Tav. 1. — Movimento naturale della

Segue : A n n o

| Z. d'ordine | COMUNI CAPOLUOGHI<br>DI<br>PROVINCIA | POPOLAZIONE<br>MEDIA<br>PRESENTE<br>(a) | MATRIMONI     | NATI VIVI      |                |               |                   |                                 |                |               |                   |                                 |
|-------------|--------------------------------------|---|---------------|----------------|----------------|---------------|-------------------|---------------------------------|----------------|---------------|-------------------|---------------------------------|
|             |                                      |   |               | COMPLESSO      | MASCHI         |               |                   |                                 | FEMMINE        |               |                   |                                 |
|             |                                      |   |               |                | Totale         | Legittimi     | Illegittimi       |                                 | Totale         | Legittime     | Illegittime       |                                 |
|             |                                      |   |               |                |                |               | rico-<br>nosciuti | non<br>rico-<br>nosciuti<br>(b) |                |               | rico-<br>nosciute | non<br>rico-<br>nosciute<br>(b) |
| 49          | Perugia . . . . .                    | 90.046                                  | 663           | 1.445          | 741            | 688           | 32                | 21                              | 704            | 652           | 34                | 18                              |
| 50          | Terni . . . . .                      | 79.179                                  | 616           | 1.077          | 544            | 515           | 25                | 4                               | 533            | 496           | 34                | 3                               |
|             | <b>Umbria . . . . .</b>              | <b>169.225</b>                          | <b>1.279</b>  | <b>2.522</b>   | <b>1.285</b>   | <b>1.203</b>  | <b>57</b>         | <b>25</b>                       | <b>1.237</b>   | <b>1.148</b>  | <b>68</b>         | <b>21</b>                       |
| 51          | Ancona . . . . .                     | 93.808                                  | 672           | 1.374          | 716            | 656           | 34                | 26                              | 658            | 600           | 41                | 17                              |
| 52          | Ascoli Piceno . . . . .              | 43.610                                  | 236           | 851            | 429            | 397           | 14                | 18                              | 422            | 387           | 10                | 25                              |
| 53          | Macerata . . . . .                   | 29.417                                  | 206           | 521            | 274            | 260           | 6                 | 8                               | 247            | 232           | 7                 | 8                               |
| 54          | Pesaro . . . . .                     | 48.516                                  | 323           | 723            | 364            | 346           | 14                | 4                               | 359            | 330           | 23                | 6                               |
|             | <b>Marche . . . . .</b>              | <b>215.351</b>                          | <b>1.437</b>  | <b>3.469</b>   | <b>1.783</b>   | <b>1.659</b>  | <b>68</b>         | <b>56</b>                       | <b>1.686</b>   | <b>1.549</b>  | <b>81</b>         | <b>56</b>                       |
| 55          | Frosinone . . . . .                  | 19.150                                  | 170           | 369            | 199            | 192           | 5                 | 2                               | 170            | 164           | 5                 | 1                               |
| 56          | Latina . . . . .                     | 28.208                                  | 149           | 624            | 306            | 296           | 9                 | 1                               | 318            | 306           | 12                | —                               |
| 57          | Rieti . . . . .                      | 38.700                                  | 296           | 696            | 362            | 343           | 15                | 4                               | 334            | 324           | 8                 | 2                               |
| 58          | Roma . . . . .                       | 1.496.770                               | 10.400        | 24.375         | 12.515         | 11.260        | 969               | 286                             | 11.860         | 10.669        | 917               | 274                             |
| 59          | Viterbo . . . . .                    | 39.625                                  | 337           | 687            | 352            | 334           | 7                 | 11                              | 335            | 313           | 13                | 9                               |
|             | <b>Lazio . . . . .</b>               | <b>1.622.453</b>                        | <b>11.352</b> | <b>26.751</b>  | <b>13.734</b>  | <b>12.425</b> | <b>1.005</b>      | <b>304</b>                      | <b>13.017</b>  | <b>11.776</b> | <b>955</b>        | <b>286</b>                      |
| 60          | Campobasso . . . . .                 | 33.434                                  | 195           | 645            | 341            | 332           | 7                 | 2                               | 304            | 296           | 8                 | —                               |
| 61          | Chieti . . . . .                     | 36.647                                  | 264           | 779            | 388            | 348           | 19                | 21                              | 391            | 336           | 36                | 19                              |
| 62          | L'Aquila . . . . .                   | 57.930                                  | 363           | 1.001          | 514            | 471           | 24                | 19                              | 487            | 452           | 11                | 24                              |
| 63          | Pescara . . . . .                    | 64.498                                  | 364           | 1.091          | 561            | 514           | 33                | 14                              | 530            | 480           | 22                | 28                              |
| 64          | Teramo . . . . .                     | 36.514                                  | 231           | 711            | 335            | 296           | 37                | 2                               | 376            | 352           | 22                | 2                               |
|             | <b>Abruzzi e Molise . . . . .</b>    | <b>229.023</b>                          | <b>1.417</b>  | <b>4.227</b>   | <b>2.139</b>   | <b>1.961</b>  | <b>120</b>        | <b>58</b>                       | <b>2.088</b>   | <b>1.916</b>  | <b>99</b>         | <b>73</b>                       |
| 65          | Avellino . . . . .                   | 34.469                                  | 224           | 909            | 470            | 415           | 14                | 41                              | 439            | 397           | 9                 | 33                              |
| 66          | Benevento . . . . .                  | 45.865                                  | 268           | 1.068          | 555            | 518           | 18                | 19                              | 513            | 475           | 13                | 25                              |
| 67          | Caserta . . . . .                    | 54.423                                  | 410           | 1.343          | 698            | 677           | 20                | 1                               | 645            | 602           | 26                | 17                              |
| 68          | Napoli . . . . .                     | 943.517                                 | 7.325         | 27.220         | 14.161         | 12.947        | 783               | 431                             | 13.059         | 11.961        | 691               | 407                             |
| 69          | Salerno . . . . .                    | 373.311                                 | 419           | 2.050          | 1.055          | 944           | 54                | 57                              | 995            | 908           | 40                | 47                              |
|             | <b>Campania . . . . .</b>            | <b>1.161.305</b>                        | <b>8.646</b>  | <b>32.590</b>  | <b>16.939</b>  | <b>15.501</b> | <b>889</b>        | <b>549</b>                      | <b>15.651</b>  | <b>14.343</b> | <b>779</b>        | <b>529</b>                      |
| 70          | Bari . . . . .                       | 237.902                                 | 2.399         | 7.636          | 3.945          | 3.651         | 217               | 77                              | 3.691          | 3.432         | 187               | 72                              |
| 71          | Brindisi . . . . .                   | 53.097                                  | 441           | 1.456          | 766            | 710           | 51                | 5                               | 690            | 644           | 43                | 3                               |
| 72          | Foggia . . . . .                     | 80.928                                  | 653           | 2.359          | 1.272          | 1.222         | 33                | 17                              | 1.087          | 1.044         | 33                | 10                              |
| 73          | Lecce . . . . .                      | 55.770                                  | 49            | 1.310          | 688            | 616           | 46                | 26                              | 622            | 562           | 32                | 28                              |
| 74          | Taranto . . . . .                    | 170.616                                 | 1.335         | 4.647          | 2.407          | 2.252         | 112               | 43                              | 2.240          | 2.091         | 101               | 48                              |
|             | <b>Puglia . . . . .</b>              | <b>598.313</b>                          | <b>5.247</b>  | <b>17.408</b>  | <b>9.078</b>   | <b>8.451</b>  | <b>459</b>        | <b>168</b>                      | <b>8.330</b>   | <b>7.773</b>  | <b>396</b>        | <b>161</b>                      |
| 75          | Matera . . . . .                     | 26.717                                  | 135           | 759            | 370            | 358           | 11                | 1                               | 389            | 371           | 14                | 4                               |
| 76          | Potenza . . . . .                    | 30.048                                  | 199           | 684            | 342            | 317           | 7                 | 18                              | 342            | 305           | 10                | 27                              |
|             | <b>Basilicata . . . . .</b>          | <b>56.765</b>                           | <b>334</b>    | <b>1.443</b>   | <b>712</b>     | <b>675</b>    | <b>18</b>         | <b>19</b>                       | <b>731</b>     | <b>676</b>    | <b>24</b>         | <b>31</b>                       |
| 77          | Catanzaro . . . . .                  | 53.185                                  | 321           | 1.508          | 769            | 693           | 47                | 29                              | 739            | 662           | 42                | 35                              |
| 78          | Cosenza . . . . .                    | 52.091                                  | 310           | 1.219          | 627            | 543           | 39                | 45                              | 592            | 512           | 38                | 42                              |
| 79          | Reggio di Calabria . . . . .         | 132.410                                 | 797           | 2.859          | 1.422          | 1.322         | 72                | 28                              | 1.437          | 1.317         | 75                | 45                              |
|             | <b>Calabria . . . . .</b>            | <b>237.686</b>                          | <b>1.428</b>  | <b>5.586</b>   | <b>2.818</b>   | <b>2.558</b>  | <b>158</b>        | <b>102</b>                      | <b>2.768</b>   | <b>2.491</b>  | <b>155</b>        | <b>122</b>                      |
| 80          | Agrigento . . . . .                  | 38.061                                  | 236           | 934            | 507            | 488           | 8                 | 11                              | 427            | 412           | 8                 | 7                               |
| 81          | Caltanissetta . . . . .              | 52.816                                  | 412           | 1.271          | 641            | 628           | 9                 | 4                               | 630            | 609           | 11                | 10                              |
| 82          | Catania . . . . .                    | 263.534                                 | 1.984         | 7.093          | 3.606          | 3.367         | 181               | 58                              | 3.487          | 3.214         | 194               | 79                              |
| 83          | Enna . . . . .                       | 25.874                                  | 160           | 573            | 279            | 266           | 8                 | 5                               | 294            | 279           | 6                 | 9                               |
| 84          | Messina . . . . .                    | 208.946                                 | 1.478         | 4.203          | 2.124          | 1.936         | 97                | 91                              | 2.079          | 1.895         | 109               | 75                              |
| 85          | Palermo . . . . .                    | 439.407                                 | 3.185         | 11.060         | 5.675          | 5.350         | 248               | 77                              | 5.385          | 5.046         | 265               | 74                              |
| 86          | Ragusa . . . . .                     | 51.680                                  | 319           | 822            | 410            | 403           | 4                 | 3                               | 412            | 402           | 5                 | 5                               |
| 87          | Siracusa . . . . .                   | 61.164                                  | 462           | 1.699          | 896            | 852           | 37                | 7                               | 803            | 771           | 26                | 6                               |
| 88          | Trapani . . . . .                    | 81.099                                  | 532           | 1.795          | 922            | 882           | 28                | 12                              | 873            | 840           | 22                | 11                              |
|             | <b>Sicilia . . . . .</b>             | <b>1.222.581</b>                        | <b>8.768</b>  | <b>29.450</b>  | <b>15.060</b>  | <b>14.172</b> | <b>620</b>        | <b>268</b>                      | <b>14.390</b>  | <b>13.468</b> | <b>646</b>        | <b>276</b>                      |
| 89          | Cagliari . . . . .                   | 125.513                                 | 754           | 3.421          | 1.795          | 1.657         | 114               | 24                              | 1.626          | 1.491         | 92                | 43                              |
| 90          | Nuoro . . . . .                      | 14.525                                  | 70            | 396            | 203            | 189           | 13                | 1                               | 193            | 183           | 9                 | 1                               |
| 91          | Sassari . . . . .                    | 64.393                                  | 361           | 1.751          | 912            | 824           | 41                | 47                              | 839            | 758           | 48                | 33                              |
|             | <b>Sardegna . . . . .</b>            | <b>204.431</b>                          | <b>1.185</b>  | <b>5.568</b>   | <b>2.910</b>   | <b>2.670</b>  | <b>168</b>        | <b>72</b>                       | <b>2.658</b>   | <b>2.432</b>  | <b>149</b>        | <b>77</b>                       |
|             | <b>COMPLESSO . . . . .</b>           | <b>12.526.893</b>                       | <b>84.143</b> | <b>206.425</b> | <b>106.342</b> | <b>96.674</b> | <b>7.310</b>      | <b>2.358</b>                    | <b>100.083</b> | <b>90.661</b> | <b>7.063</b>      | <b>2.359</b>                    |

(a), (b), (c) Cfr. le corrispondenti note a pag. 2.

popolazione - B) Comuni capoluoghi di provincia.

1945

| COMPLESSO  | NATI MORTI   |  |   |  |  |  | MORTI (c)   |   |   |  |  |   | ECCEDENZIA NATI VIVI SUI MORTI                                    |   |  | Z. d'ordine  |
|--|--|--|---|--|--|--|---|---|---|--|--|---|---|---|--|--|
|  | MASCHI   |  |   | FEMMINE  |  |  | COMPLESSO   |   |   | NEL 1 ANNO DI VITA   |  |   | MF  | M   | F  |  |
|  | Totale   | Legit-<br>timi                                       | Illegit-<br>timi (b)                        | Totale   | Legit-<br>time                                     | Illegit-<br>time (b)                       | MF  | M   | F   | MF   | M  | F   |   |   |  |  |
| 75<br>41   | 45<br>30   | 39<br>29   | 6<br>1                                      | 30<br>11   | 28<br>11   | 2<br>—                                     | 1.342<br>814  | 658<br>434  | 684<br>380  | 130<br>79  | 68<br>48   | 62<br>31  | 103<br>263  | 83<br>110   | 20<br>153  | 49<br>50   |
| <b>116</b>   | <b>75</b>  | <b>68</b>  | <b>7</b>                                    | <b>41</b>  | <b>39</b>  | <b>2</b>                                   | <b>2.156</b>  | <b>1.092</b>  | <b>1.064</b>  | <b>209</b>   | <b>116</b>   | <b>93</b>   | <b>366</b>  | <b>193</b>  | <b>173</b>   |  |
| 38<br>27<br>11<br>29                                 | 20<br>13<br>5<br>16                                  | 16<br>12<br>5<br>15                                  | 4<br>1<br>—<br>1                            | 18<br>14<br>6<br>13                                | 18<br>14<br>5<br>13                                | —<br>—<br>1<br>—                           | 931<br>636<br>482<br>659  | 529<br>317<br>235<br>357  | 402<br>319<br>247<br>302  | 105<br>72<br>29<br>56  | 57<br>39<br>15<br>30                                   | 48<br>33<br>14<br>26                                  | 443<br>215<br>39<br>64  | 187<br>112<br>39<br>7   | 256<br>103<br>—<br>57  | 51<br>52<br>53<br>54                               |
| <b>105</b>   | <b>54</b>  | <b>48</b>  | <b>6</b>                                    | <b>51</b>  | <b>50</b>  | <b>1</b>                                   | <b>2.708</b>  | <b>1.438</b>  | <b>1.270</b>  | <b>262</b>   | <b>141</b>   | <b>121</b>  | <b>761</b>  | <b>345</b>  | <b>416</b>   |  |
| 15<br>17<br>21<br>483<br>32                          | 9<br>7<br>14<br>270<br>22                            | 6<br>7<br>13<br>242<br>19                            | 3<br>—<br>1<br>28<br>3                      | 6<br>10<br>7<br>213<br>10                          | 5<br>10<br>7<br>199<br>10                          | 1<br>—<br>—<br>14<br>—                     | 256<br>295<br>515<br>16.861<br>519                                | 131<br>194<br>280<br>8.825<br>257                                 | 125<br>101<br>235<br>8.036<br>262                                 | 48<br>60<br>58<br>2.057<br>41                                | 23<br>35<br>31<br>1.090<br>25                          | 25<br>25<br>27<br>967<br>16                           | 113<br>329<br>181<br>7.514<br>168                                 | 68<br>112<br>82<br>3.690<br>95                                | 45<br>217<br>99<br>3.824<br>73                                 | 55<br>56<br>57<br>58<br>59                         |
| <b>568</b>   | <b>322</b>   | <b>287</b>   | <b>35</b>                                   | <b>246</b>   | <b>231</b>   | <b>15</b>                                  | <b>18.446</b>   | <b>9.687</b>  | <b>8.759</b>  | <b>2.264</b>   | <b>1.204</b>   | <b>1.060</b>  | <b>8.305</b>  | <b>4.047</b>  | <b>4.258</b>   |  |
| 31<br>36<br>52<br>56<br>52                           | 13<br>23<br>31<br>33<br>26                           | 12<br>20<br>29<br>30<br>23                           | 1<br>3<br>2<br>3<br>3                       | 18<br>13<br>21<br>23<br>26                         | 17<br>11<br>17<br>18<br>21                         | 1<br>2<br>4<br>5<br>5                      | 449<br>667<br>835<br>587<br>571                                   | 192<br>345<br>414<br>301<br>290                                   | 257<br>322<br>421<br>286<br>281                                   | 67<br>138<br>104<br>98<br>61                                 | 28<br>79<br>58<br>53<br>27                             | 39<br>59<br>46<br>45<br>34                            | 196<br>112<br>166<br>504<br>140                                   | 149<br>43<br>100<br>260<br>45                                 | 47<br>69<br>66<br>244<br>95                                    | 60<br>61<br>62<br>63<br>64                         |
| <b>227</b>   | <b>126</b>   | <b>114</b>   | <b>12</b>                                   | <b>101</b>   | <b>84</b>  | <b>17</b>                                  | <b>3.109</b>  | <b>1.542</b>  | <b>1.567</b>  | <b>468</b>   | <b>245</b>   | <b>223</b>  | <b>1.118</b>  | <b>597</b>  | <b>521</b>   |  |
| 81<br>49<br>46<br>1.123<br>93                        | 51<br>26<br>24<br>596<br>66                          | 49<br>26<br>20<br>514<br>53                          | 2<br>—<br>4<br>82<br>13                     | 30<br>23<br>22<br>527<br>27                        | 27<br>22<br>19<br>462<br>22                        | 3<br>1<br>3<br>65<br>5                     | 470<br>493<br>734<br>13.207<br>987                                | 246<br>256<br>360<br>6.995<br>531                                 | 224<br>237<br>374<br>6.212<br>456                                 | 119<br>96<br>134<br>2.491<br>215                             | 58<br>47<br>71<br>1.339<br>106                         | 61<br>49<br>63<br>1.152<br>109                        | 439<br>575<br>609<br>14.013<br>1.063                              | 224<br>299<br>338<br>7.166<br>524                             | 215<br>276<br>271<br>6.847<br>539                              | 65<br>66<br>67<br>68<br>69                         |
| <b>1.392</b>   | <b>763</b>   | <b>662</b>   | <b>101</b>                                  | <b>629</b>   | <b>552</b>   | <b>77</b>                                  | <b>15.891</b>   | <b>8.388</b>  | <b>7.503</b>  | <b>3.055</b>   | <b>1.621</b>   | <b>1.434</b>  | <b>16.699</b>   | <b>8.551</b>  | <b>8.148</b>   |  |
| 294<br>54<br>59<br>77<br>231                         | 142<br>31<br>33<br>40<br>105                         | 132<br>27<br>33<br>33<br>94                          | 10<br>4<br>—<br>7<br>11                     | 152<br>23<br>26<br>37<br>126                       | 139<br>20<br>25<br>25<br>110                       | 13<br>3<br>1<br>12<br>16                   | 3.941<br>639<br>911<br>1.073<br>1.906                             | 2.205<br>353<br>529<br>607<br>1.076                               | 1.736<br>286<br>382<br>466<br>830                                 | 1.036<br>157<br>209<br>144<br>539                            | 522<br>91<br>125<br>87<br>294                          | 514<br>66<br>84<br>57<br>245                          | 3.695<br>817<br>1.448<br>237<br>2.741                             | 1.740<br>413<br>743<br>81<br>1.331                            | 1.955<br>404<br>705<br>156<br>1.410                            | 70<br>71<br>72<br>73<br>74                         |
| <b>715</b>   | <b>351</b>   | <b>319</b>   | <b>32</b>                                   | <b>364</b>   | <b>319</b>   | <b>45</b>                                  | <b>8.470</b>  | <b>4.770</b>  | <b>3.700</b>  | <b>2.085</b>   | <b>1.119</b>   | <b>966</b>  | <b>8.938</b>  | <b>4.308</b>  | <b>4.630</b>   |  |
| 47<br>51   | 28<br>29   | 28<br>28   | —<br>1                                      | 19<br>22   | 19<br>19   | —<br>3                                     | 396<br>394  | 193<br>205  | 203<br>189  | 86<br>117  | 41<br>49   | 45<br>68  | 363<br>290  | 177<br>137  | 186<br>153   | 75<br>76   |
| <b>98</b>  | <b>57</b>  | <b>56</b>  | <b>1</b>                                    | <b>41</b>  | <b>38</b>  | <b>3</b>                                   | <b>790</b>  | <b>398</b>  | <b>392</b>  | <b>203</b>   | <b>90</b>  | <b>113</b>  | <b>653</b>  | <b>314</b>  | <b>339</b>   |  |
| 69<br>60<br>73                                       | 33<br>35<br>44                                       | 28<br>28<br>35                                       | 5<br>7<br>9                                 | 36<br>25<br>29                                     | 33<br>22<br>26                                     | 3<br>3<br>3                                | 750<br>659<br>1.459   | 359<br>343<br>750   | 391<br>316<br>709   | 210<br>147<br>361  | 90<br>67<br>160  | 120<br>80<br>201                                      | 758<br>560<br>1.400   | 410<br>284<br>672   | 348<br>276<br>728  | 77<br>78<br>79                                     |
| <b>202</b>   | <b>112</b>   | <b>91</b>  | <b>21</b>                                   | <b>90</b>  | <b>81</b>  | <b>9</b>                                   | <b>2.868</b>  | <b>1.452</b>  | <b>1.416</b>  | <b>718</b>   | <b>317</b>   | <b>401</b>  | <b>2.718</b>  | <b>1.366</b>  | <b>1.352</b>   |  |
| 53<br>76<br>201<br>25<br>93<br>353<br>34<br>46<br>51 | 33<br>37<br>124<br>16<br>45<br>188<br>17<br>31<br>34 | 32<br>36<br>112<br>15<br>39<br>173<br>17<br>30<br>34 | 1<br>1<br>12<br>1<br>6<br>15<br>—<br>—<br>— | 20<br>39<br>77<br>9<br>48<br>165<br>17<br>15<br>17 | 19<br>36<br>73<br>8<br>43<br>154<br>16<br>12<br>17 | 1<br>3<br>4<br>1<br>5<br>11<br>1<br>3<br>— | 546<br>800<br>4.060<br>435<br>2.439<br>6.203<br>663<br>762<br>957 | 267<br>386<br>2.063<br>189<br>1.327<br>3.036<br>353<br>398<br>472 | 279<br>414<br>1.997<br>246<br>1.112<br>3.167<br>310<br>364<br>485 | 133<br>144<br>836<br>100<br>502<br>1.020<br>66<br>148<br>193 | 59<br>62<br>407<br>43<br>276<br>520<br>30<br>68<br>102 | 74<br>82<br>429<br>57<br>226<br>500<br>36<br>80<br>91 | 388<br>471<br>3.033<br>138<br>1.764<br>4.857<br>159<br>937<br>838 | 240<br>255<br>1.543<br>90<br>797<br>2.639<br>57<br>498<br>450 | 148<br>216<br>1.490<br>48<br>967<br>2.218<br>102<br>439<br>388 | 80<br>81<br>82<br>83<br>84<br>85<br>86<br>87<br>88 |
| <b>932</b>   | <b>525</b>   | <b>488</b>   | <b>37</b>                                   | <b>407</b>   | <b>378</b>   | <b>29</b>                                  | <b>16.865</b>   | <b>8.491</b>  | <b>8.374</b>  | <b>3.142</b>   | <b>1.567</b>   | <b>1.575</b>  | <b>12.585</b>   | <b>6.569</b>  | <b>6.016</b>   |  |
| 84<br>10<br>71                                       | 45<br>5<br>49  | 44<br>5<br>42  | 1<br>—<br>7                                 | 39<br>5<br>22                                      | 35<br>4<br>19                                      | 4<br>1<br>3                                | 1.287<br>291<br>1.101   | 684<br>168<br>627   | 603<br>123<br>474   | 274<br>36<br>215   | 147<br>15<br>126                                       | 127<br>21<br>89                                       | 2.134<br>105<br>650   | 1.111<br>35<br>285  | 1.023<br>70<br>365   | 89<br>90<br>91                                     |
| <b>165</b>   | <b>99</b>  | <b>91</b>  | <b>8</b>                                    | <b>66</b>  | <b>58</b>  | <b>8</b>                                   | <b>2.679</b>  | <b>1.479</b>  | <b>1.200</b>  | <b>525</b>   | <b>288</b>   | <b>237</b>  | <b>2.889</b>  | <b>1.431</b>  | <b>1.458</b>   |  |
| <b>6.513</b>   | <b>3.600</b>   | <b>3.167</b>   | <b>433</b>                                  | <b>2.913</b>                                       | <b>2.582</b>                                       | <b>331</b>                                 | <b>172.872</b>  | <b>93.752</b>   | <b>79.120</b>   | <b>20.641</b>  | <b>11.017</b>  | <b>9.624</b>  | <b>33.553</b>   | <b>12.590</b>   | <b>20.963</b>  |  |

Segue: Tav. 1. — Movimento naturale della

A n n o

| N. d'ordine | COMUNI CAPOLUOGHI<br>DI<br>PROVINCIA     | POPOLAZIONE<br>MEDIA<br>PRESENTE<br>(a) | MATRIMONI     | NATI VIVI     |               |                   |                                 |            |               |                   |                                 |            |
|-------------|--|---|---------------|---------------|---------------|-------------------|---------------------------------|------------|---------------|-------------------|---------------------------------|------------|
|             |  |   |               | COMPLESSO     | MASCHI        |                   |                                 |            | FEMMINE       |                   |                                 |            |
|             |  |   |               |               | Totale        | Legittimi         | Illegittimi                     |            | Totale        | Legittime         | Illegittime                     |            |
|             |  |   |               |               |               | rico-<br>nosciuti | non<br>rico-<br>nosciuti<br>(b) |            |               | rico-<br>nosciute | non<br>rico-<br>nosciute<br>(b) |            |
| 1           | Alessandria . . . . .                    | 85.788                                  | 671           | 1.097         | 560           | 531               | 18                              | 11         | 537           | 510               | 15                              | 12         |
| 2           | Asti . . . . .                           | 52.154                                  | 565           | 708           | 358           | 339               | 18                              | 1          | 350           | 339               | 10                              | 1          |
| 3           | Cuneo . . . . .                          | 42.332                                  | 381           | 760           | 398           | 376               | 19                              | 3          | 362           | 334               | 25                              | 3          |
| 4           | Novara . . . . .                         | 71.102                                  | 580           | 1.031         | 532           | 485               | 21                              | 26         | 499           | 463               | 18                              | 18         |
| 5           | Torino . . . . .                         | 702.331                                 | 5.121         | 8.324         | 4.289         | 4.047             | 193                             | 49         | 4.035         | 3.835             | 151                             | 49         |
| 6           | Vercelli . . . . .                       | 42.733                                  | 328           | 650           | 323           | 312               | 9                               | 2          | 327           | 308               | 12                              | 7          |
|             | <b>Piemonte . . . . .</b>                | <b>996.440</b>                          | <b>7.646</b>  | <b>12.570</b> | <b>6.460</b>  | <b>6.090</b>      | <b>278</b>                      | <b>92</b>  | <b>6.110</b>  | <b>5.789</b>      | <b>231</b>                      | <b>90</b>  |
| 7           | Aosta - Valle d'Aosta . . . . .          | 24.770                                  | 179           | 484           | 252           | 241               | 11                              | —          | 232           | 205               | 24                              | 3          |
| 8           | Bergamo . . . . .                        | 100.937                                 | 793           | 2.524         | 1.273         | 1.175             | 42                              | 56         | 1.251         | 1.138             | 52                              | 61         |
| 9           | Brescia . . . . .                        | 143.694                                 | 1.295         | 3.289         | 1.697         | 1.591             | 106                             | —          | 1.592         | 1.499             | 91                              | 2          |
| 10          | Como . . . . .                           | 74.023                                  | 532           | 1.595         | 837           | 774               | 60                              | 3          | 758           | 699               | 59                              | —          |
| 11          | Cremona . . . . .                        | 69.892                                  | 621           | 1.365         | 726           | 676               | 32                              | 18         | 639           | 588               | 30                              | 21         |
| 12          | Mantova . . . . .                        | 53.036                                  | 416           | 1.338         | 701           | 640               | 59                              | 2          | 637           | 566               | 69                              | 2          |
| 13          | Milano . . . . .                         | 1.254.219                               | 9.332         | 18.268        | 9.483         | 8.812             | 573                             | 98         | 8.785         | 8.150             | 565                             | 70         |
| 14          | Pavia . . . . .                          | 62.991                                  | 464           | 1.141         | 598           | 545               | 53                              | —          | 543           | 491               | 50                              | 2          |
| 15          | Sondrio . . . . .                        | 13.566                                  | 103           | 352           | 177           | 166               | 10                              | 1          | 175           | 163               | 10                              | 2          |
| 16          | Varese . . . . .                         | 53.265                                  | 495           | 1.161         | 604           | 569               | 30                              | 5          | 557           | 519               | 37                              | 1          |
|             | <b>Lombardia . . . . .</b>               | <b>1.825.623</b>                        | <b>14.051</b> | <b>31.033</b> | <b>16.096</b> | <b>14.948</b>     | <b>965</b>                      | <b>183</b> | <b>14.937</b> | <b>13.813</b>     | <b>963</b>                      | <b>161</b> |
| 17          | Bolzano . . . . .                        | 70.136                                  | 512           | 1.714         | 850           | 731               | 108                             | 11         | 864           | 753               | 107                             | 4          |
| 18          | Trento . . . . .                         | 61.864                                  | 612           | 1.436         | 766           | 734               | 29                              | 3          | 670           | 630               | 37                              | 3          |
|             | <b>Trentino - Alto Adige . . . . .</b>   | <b>132.000</b>                          | <b>1.124</b>  | <b>3.150</b>  | <b>1.616</b>  | <b>1.465</b>      | <b>137</b>                      | <b>14</b>  | <b>1.534</b>  | <b>1.383</b>      | <b>144</b>                      | <b>7</b>   |
| 19          | Belluno . . . . .                        | 28.183                                  | 270           | 755           | 385           | 337               | 33                              | 15         | 370           | 342               | 25                              | 3          |
| 20          | Padova . . . . .                         | 160.828                                 | 1.289         | 3.657         | 1.873         | 1.713             | 125                             | 35         | 1.784         | 1.640             | 113                             | 31         |
| 21          | Rovigo . . . . .                         | 43.115                                  | 373           | 1.111         | 548           | 499               | 48                              | 1          | 563           | 509               | 52                              | 2          |
| 22          | Treviso . . . . .                        | 61.663                                  | 515           | 1.508         | 777           | 731               | 33                              | 13         | 731           | 708               | 20                              | 3          |
| 23          | Venezia . . . . .                        | 301.300                                 | 2.350         | 6.329         | 3.305         | 3.098             | 134                             | 73         | 3.024         | 2.832             | 117                             | 75         |
| 24          | Verona . . . . .                         | 184.256                                 | 1.400         | 4.095         | 2.113         | 1.987             | 122                             | 4          | 1.982         | 1.857             | 119                             | 6          |
| 25          | Vicenza . . . . .                        | 75.528                                  | 591           | 1.701         | 882           | 846               | 33                              | 3          | 819           | 773               | 37                              | 9          |
|             | <b>Veneto . . . . .</b>                  | <b>854.873</b>                          | <b>6.788</b>  | <b>19.156</b> | <b>9.883</b>  | <b>9.211</b>      | <b>528</b>                      | <b>144</b> | <b>9.273</b>  | <b>8.661</b>      | <b>483</b>                      | <b>129</b> |
| 26          | Gorizia . . . . .                        | 51.955                                  | 430           | 867           | 481           | 414               | 63                              | 4          | 386           | 324               | 56                              | 6          |
| 27          | Udine . . . . .                          | 75.989                                  | 943           | 1.799         | 895           | 753               | 142                             | —          | 904           | 761               | 143                             | —          |
|             | <b>Friuli - Venezia Giulia . . . . .</b> | <b>127.944</b>                          | <b>1.373</b>  | <b>2.666</b>  | <b>1.376</b>  | <b>1.167</b>      | <b>205</b>                      | <b>4</b>   | <b>1.290</b>  | <b>1.085</b>      | <b>199</b>                      | <b>6</b>   |
| 28          | Genova . . . . .                         | 648.993                                 | 5.723         | 9.218         | 4.628         | 4.347             | 240                             | 41         | 4.590         | 4.310             | 249                             | 31         |
| 29          | Imperia . . . . .                        | 29.833                                  | 242           | 507           | 259           | 242               | 13                              | 4          | 248           | 238               | 7                               | 3          |
| 30          | La Spezia . . . . .                      | 119.878                                 | 813           | 1.745         | 927           | 885               | 38                              | 4          | 818           | 781               | 33                              | 4          |
| 31          | Savona . . . . .                         | 70.937                                  | 553           | 1.040         | 502           | 466               | 17                              | 19         | 538           | 501               | 9                               | 28         |
|             | <b>Liguria . . . . .</b>                 | <b>869.641</b>                          | <b>7.331</b>  | <b>12.510</b> | <b>6.316</b>  | <b>5.940</b>      | <b>308</b>                      | <b>68</b>  | <b>6.194</b>  | <b>5.830</b>      | <b>298</b>                      | <b>66</b>  |
| 32          | Bologna . . . . .                        | 321.498                                 | 2.774         | 5.368         | 2.753         | 2.495             | 202                             | 56         | 2.615         | 2.399             | 173                             | 43         |
| 33          | Ferrara . . . . .                        | 131.368                                 | 1.173         | 2.721         | 1.403         | 1.174             | 229                             | —          | 1.318         | 1.109             | 209                             | —          |
| 34          | Forlì . . . . .                          | 72.484                                  | 576           | 1.420         | 759           | 707               | 47                              | 5          | 661           | 609               | 41                              | 11         |
| 35          | Modena . . . . .                         | 111.273                                 | 1.003         | 2.084         | 1.073         | 994               | 72                              | 7          | 1.011         | 940               | 63                              | 8          |
| 36          | Parma . . . . .                          | 120.664                                 | 1.042         | 2.186         | 1.143         | 1.053             | 84                              | 6          | 1.043         | 973               | 67                              | 3          |
| 37          | Piacenza . . . . .                       | 78.535                                  | 570           | 1.447         | 729           | 664               | 49                              | 16         | 718           | 669               | 31                              | 18         |
| 38          | Ravenna . . . . .                        | 84.591                                  | 697           | 1.419         | 687           | 648               | 37                              | 2          | 732           | 705               | 25                              | 2          |
| 39          | Reggio Emilia . . . . .                  | 105.020                                 | 974           | 1.891         | 987           | 939               | 42                              | 6          | 904           | 853               | 48                              | 3          |
|             | <b>Emilia - Romagna . . . . .</b>        | <b>1.025.433</b>                        | <b>8.809</b>  | <b>18.536</b> | <b>9.534</b>  | <b>8.674</b>      | <b>762</b>                      | <b>98</b>  | <b>9.002</b>  | <b>8.257</b>      | <b>657</b>                      | <b>88</b>  |
| 40          | Arezzo . . . . .                         | 64.888                                  | 631           | 1.291         | 663           | 625               | 19                              | 19         | 628           | 599               | 14                              | 15         |
| 41          | Firenze . . . . .                        | 367.002                                 | 2.687         | 5.971         | 3.141         | 2.852             | 238                             | 51         | 2.830         | 2.578             | 211                             | 41         |
| 42          | Grosseto . . . . .                       | 34.341                                  | 309           | 788           | 426           | 401               | 23                              | 2          | 362           | 342               | 16                              | 4          |
| 43          | Livorno . . . . .                        | 133.605                                 | 1.211         | 3.082         | 1.566         | 1.420             | 130                             | 16         | 1.516         | 1.374             | 133                             | 9          |
| 44          | Lucca . . . . .                          | 85.818                                  | 631           | 1.657         | 827           | 777               | 8                               | 42         | 830           | 788               | 4                               | 38         |
| 45          | Massa . . . . .                          | 45.729                                  | 366           | 1.039         | 509           | 480               | 29                              | —          | 530           | 496               | 33                              | 1          |
| 46          | Pisa . . . . .                           | 80.900                                  | 581           | 1.787         | 901           | 844               | 37                              | 20         | 886           | 816               | 51                              | 19         |
| 47          | Pistoia . . . . .                        | 73.321                                  | 586           | 1.306         | 674           | 650               | 21                              | 3          | 632           | 604               | 21                              | 7          |
| 48          | Siena . . . . .                          | 51.202                                  | 359           | 856           | 458           | 422               | 17                              | 19         | 398           | 374               | 12                              | 12         |
|             | <b>Toscana . . . . .</b>                 | <b>936.806</b>                          | <b>7.361</b>  | <b>17.777</b> | <b>9.165</b>  | <b>8.471</b>      | <b>522</b>                      | <b>172</b> | <b>8.612</b>  | <b>7.971</b>      | <b>495</b>                      | <b>146</b> |

(a), (b) Cfr. le corrispondenti note a pag. 2.

popolazione - B) Comuni capoluoghi di provincia.

1 9 4 6

| COMPLESSO  | NATI MORTI |                |                         |            |                |                         | MORTI         |               |              |                    |              |            | ECCEDENZIA NATI VIVI SUI MORTI |              |              | N. d'ordine |
|------------|------------|----------------|-------------------------|------------|----------------|-------------------------|---------------|---------------|--------------|--------------------|--------------|------------|--------------------------------|--------------|--------------|-------------|
|            | MASCHI     |                |                         | FEMMINE    |                |                         | COMPLESSO     |               |              | NEL 1 ANNO DI VITA |              |            | MF                             | M            | F            |             |
|            | Totale     | Legit-<br>timi | Illegit-<br>timi<br>(b) | Totale     | Legit-<br>time | Illegit-<br>time<br>(b) | MF            | M             | F            | MF                 | M            | F          |                                |              |              |             |
| 29         | 15         | 12             | 3                       | 14         | 10             | 4                       | 1.072         | 546           | 526          | 66                 | 27           | 39         | 25                             | 14           | 11           | 1           |
| 16         | 5          | 5              | —                       | 11         | 10             | 1                       | 695           | 357           | 338          | 40                 | 18           | 22         | 13                             | 1            | 12           | 2           |
| 13         | 5          | 5              | —                       | 8          | 7              | 1                       | 663           | 359           | 304          | 80                 | 44           | 36         | 97                             | 39           | 58           | 3           |
| 42         | 21         | 20             | 1                       | 21         | 19             | 2                       | 1.027         | 534           | 493          | 91                 | 49           | 42         | 4                              | 2            | 6            | 4           |
| 223        | 125        | 115            | 10                      | 98         | 87             | 11                      | 8.063         | 4.155         | 3.908        | 576                | 347          | 229        | 261                            | 134          | 127          | 5           |
| 14         | 6          | 5              | 1                       | 8          | 8              | —                       | 695           | 388           | 307          | 34                 | 19           | 15         | 45                             | 65           | 20           | 6           |
| <b>337</b> | <b>177</b> | <b>162</b>     | <b>15</b>               | <b>160</b> | <b>141</b>     | <b>19</b>               | <b>12.215</b> | <b>6.339</b>  | <b>5.876</b> | <b>887</b>         | <b>504</b>   | <b>383</b> | <b>355</b>                     | <b>121</b>   | <b>234</b>   |             |
| 12         | 7          | 6              | 1                       | 5          | 3              | 2                       | 250           | 134           | 116          | 23                 | 9            | 14         | 234                            | 118          | 116          | 7           |
| 87         | 44         | 41             | 3                       | 43         | 40             | 3                       | 1.536         | 781           | 755          | 257                | 127          | 130        | 988                            | 492          | 496          | 8           |
| 95         | 49         | 43             | 6                       | 46         | 40             | 6                       | 2.164         | 1.142         | 1.022        | 275                | 163          | 112        | 1.125                          | 555          | 570          | 9           |
| 57         | 33         | 31             | 2                       | 24         | 23             | 1                       | 1.168         | 613           | 555          | 131                | 72           | 59         | 427                            | 224          | 203          | 10          |
| 33         | 18         | 18             | —                       | 15         | 15             | —                       | 1.091         | 594           | 497          | 140                | 90           | 50         | 274                            | 132          | 142          | 11          |
| 34         | 20         | 17             | 3                       | 14         | 12             | 2                       | 774           | 386           | 388          | 92                 | 50           | 42         | 564                            | 315          | 249          | 12          |
| 403        | 219        | 197            | 22                      | 184        | 172            | 12                      | 11.944        | 6.383         | 5.561        | 1.146              | 636          | 510        | 6.324                          | 3.100        | 3.224        | 13          |
| 40         | 16         | 13             | 3                       | 24         | 24             | —                       | 922           | 505           | 417          | 77                 | 39           | 38         | 219                            | 93           | 126          | 14          |
| 8          | 4          | 3              | 1                       | 4          | 4              | —                       | 188           | 110           | 78           | 12                 | 7            | 5          | 164                            | 67           | 97           | 15          |
| 34         | 14         | 12             | 2                       | 20         | 20             | —                       | 791           | 469           | 322          | 83                 | 51           | 32         | 370                            | 135          | 235          | 16          |
| <b>791</b> | <b>417</b> | <b>375</b>     | <b>42</b>               | <b>374</b> | <b>350</b>     | <b>24</b>               | <b>20.578</b> | <b>10.983</b> | <b>9.595</b> | <b>2213</b>        | <b>1.235</b> | <b>978</b> | <b>10.455</b>                  | <b>5.113</b> | <b>5.342</b> |             |
| 42         | 23         | 17             | 6                       | 19         | 16             | 3                       | 560           | 316           | 244          | 91                 | 47           | 44         | 1.154                          | 534          | 620          | 17          |
| 43         | 27         | 27             | —                       | 16         | 12             | 4                       | 758           | 417           | 341          | 111                | 65           | 46         | 678                            | 349          | 329          | 18          |
| <b>85</b>  | <b>50</b>  | <b>44</b>      | <b>6</b>                | <b>35</b>  | <b>28</b>      | <b>7</b>                | <b>1.318</b>  | <b>733</b>    | <b>585</b>   | <b>202</b>         | <b>112</b>   | <b>90</b>  | <b>1.832</b>                   | <b>883</b>   | <b>949</b>   |             |
| 23         | 10         | 8              | 2                       | 13         | 11             | 2                       | 460           | 264           | 196          | 50                 | 32           | 18         | 295                            | 121          | 174          | 19          |
| 88         | 48         | 45             | 3                       | 40         | 38             | 2                       | 1.920         | 1.018         | 902          | 278                | 153          | 125        | 1.737                          | 855          | 882          | 20          |
| 30         | 17         | 15             | 2                       | 13         | 10             | 3                       | 681           | 354           | 327          | 107                | 56           | 51         | 430                            | 194          | 236          | 21          |
| 38         | 20         | 16             | 4                       | 14         | 14             | 4                       | 765           | 426           | 339          | 61                 | 31           | 30         | 743                            | 351          | 392          | 22          |
| 105        | 57         | 47             | 10                      | 48         | 43             | 5                       | 3.350         | 1.769         | 1.581        | 366                | 219          | 147        | 2.979                          | 1.536        | 1.443        | 23          |
| 108        | 66         | 64             | 2                       | 42         | 40             | 2                       | 2.052         | 1.106         | 946          | 279                | 166          | 113        | 2.043                          | 1.007        | 1.036        | 24          |
| 41         | 21         | 21             | —                       | 20         | 20             | —                       | 878           | 461           | 417          | 114                | 63           | 51         | 823                            | 421          | 402          | 25          |
| <b>433</b> | <b>239</b> | <b>216</b>     | <b>23</b>               | <b>194</b> | <b>176</b>     | <b>18</b>               | <b>10.106</b> | <b>5.398</b>  | <b>4.708</b> | <b>1.255</b>       | <b>720</b>   | <b>535</b> | <b>9.050</b>                   | <b>4.485</b> | <b>4.565</b> |             |
| 34         | 25         | 19             | 6                       | 9          | 8              | 1                       | 686           | 328           | 358          | 52                 | 30           | 22         | 181                            | 153          | 28           | 26          |
| 50         | 30         | 28             | 2                       | 20         | 18             | 2                       | 1.318         | 732           | 586          | 167                | 89           | 78         | 481                            | 163          | 318          | 27          |
| <b>84</b>  | <b>55</b>  | <b>47</b>      | <b>8</b>                | <b>29</b>  | <b>26</b>      | <b>3</b>                | <b>2.004</b>  | <b>1.060</b>  | <b>944</b>   | <b>219</b>         | <b>119</b>   | <b>100</b> | <b>662</b>                     | <b>316</b>   | <b>346</b>   |             |
| 270        | 162        | 141            | 21                      | 108        | 105            | 3                       | 7.807         | 4.108         | 3.699        | 650                | 334          | 316        | 1.411                          | 520          | 891          | 28          |
| 9          | 6          | 5              | 1                       | 3          | 3              | —                       | 382           | 190           | 192          | 45                 | 29           | 16         | 125                            | 69           | 56           | 29          |
| 59         | 26         | 25             | 1                       | 33         | 31             | 2                       | 1.071         | 571           | 500          | 86                 | 44           | 42         | 674                            | 356          | 318          | 30          |
| 41         | 24         | 23             | 1                       | 17         | 14             | 3                       | 802           | 443           | 359          | 66                 | 42           | 24         | 238                            | 59           | 179          | 31          |
| <b>379</b> | <b>218</b> | <b>194</b>     | <b>24</b>               | <b>161</b> | <b>153</b>     | <b>8</b>                | <b>10.062</b> | <b>5.312</b>  | <b>4.750</b> | <b>847</b>         | <b>449</b>   | <b>398</b> | <b>2.448</b>                   | <b>1.004</b> | <b>1.444</b> |             |
| 110        | 54         | 49             | 5                       | 56         | 48             | 8                       | 4.233         | 2.201         | 2.032        | 365                | 218          | 147        | 1.135                          | 552          | 583          | 32          |
| 62         | 38         | 28             | 10                      | 24         | 19             | 5                       | 1.624         | 854           | 770          | 258                | 140          | 118        | 1.097                          | 549          | 548          | 33          |
| 27         | 18         | 18             | —                       | 9          | 8              | 1                       | 860           | 460           | 400          | 92                 | 61           | 31         | 560                            | 299          | 261          | 34          |
| 59         | 31         | 30             | 1                       | 28         | 26             | 2                       | 1.329         | 703           | 626          | 175                | 98           | 77         | 755                            | 370          | 385          | 35          |
| 69         | 31         | 28             | 3                       | 38         | 37             | 1                       | 1.602         | 819           | 783          | 148                | 81           | 67         | 584                            | 324          | 260          | 36          |
| 40         | 26         | 23             | 3                       | 14         | 14             | —                       | 840           | 429           | 411          | 84                 | 44           | 40         | 607                            | 300          | 307          | 37          |
| 22         | 16         | 15             | 1                       | 6          | 6              | —                       | 897           | 491           | 406          | 77                 | 36           | 41         | 522                            | 196          | 326          | 38          |
| 45         | 26         | 26             | —                       | 19         | 19             | —                       | 1.263         | 703           | 560          | 154                | 81           | 73         | 628                            | 284          | 344          | 39          |
| <b>434</b> | <b>240</b> | <b>217</b>     | <b>23</b>               | <b>194</b> | <b>177</b>     | <b>17</b>               | <b>12.648</b> | <b>6.660</b>  | <b>5.988</b> | <b>1.353</b>       | <b>759</b>   | <b>594</b> | <b>5.888</b>                   | <b>2.874</b> | <b>3.014</b> |             |
| 36         | 21         | 21             | —                       | 15         | 12             | 3                       | 762           | 411           | 351          | 119                | 65           | 54         | 529                            | 252          | 277          | 40          |
| 137        | 73         | 62             | 11                      | 64         | 57             | 7                       | 4.646         | 2.365         | 2.281        | 444                | 243          | 201        | 1.325                          | 776          | 549          | 41          |
| 30         | 15         | 14             | 1                       | 15         | 15             | —                       | 375           | 221           | 154          | 67                 | 39           | 28         | 413                            | 205          | 208          | 42          |
| 60         | 29         | 25             | 4                       | 31         | 28             | 3                       | 1.408         | 767           | 641          | 153                | 78           | 75         | 1.674                          | 799          | 875          | 43          |
| 46         | 23         | 23             | —                       | 23         | 21             | 2                       | 1.227         | 598           | 629          | 146                | 83           | 63         | 430                            | 229          | 201          | 44          |
| 35         | 18         | 17             | 1                       | 17         | 16             | 1                       | 448           | 240           | 208          | 90                 | 46           | 44         | 591                            | 269          | 322          | 45          |
| 49         | 28         | 22             | 6                       | 21         | 17             | 4                       | 955           | 483           | 472          | 131                | 73           | 58         | 832                            | 418          | 414          | 46          |
| 29         | 17         | 14             | 3                       | 12         | 12             | —                       | 907           | 498           | 409          | 84                 | 48           | 36         | 399                            | 176          | 223          | 47          |
| 34         | 21         | 21             | —                       | 13         | 12             | 1                       | 917           | 480           | 437          | 43                 | 23           | 20         | 61                             | 22           | 39           | 48          |
| <b>456</b> | <b>245</b> | <b>219</b>     | <b>26</b>               | <b>211</b> | <b>190</b>     | <b>21</b>               | <b>11.645</b> | <b>6.063</b>  | <b>5.582</b> | <b>1.277</b>       | <b>698</b>   | <b>579</b> | <b>6.132</b>                   | <b>3.102</b> | <b>3.030</b> |             |

Segue : Tav. 1. — Movimento naturale della

Segue : A n n o

| N. d'ordine | COMUNI CAPOLUOGHI<br>DI<br>PROVINCIA | POPOLAZIONE<br>MEDIA<br>PRESENTE<br>(a) | MATRIMONI      | N A T I V I V I |                |                |                  |                                |                |                |                  |                                |
|-------------|--------------------------------------|---|----------------|-----------------|----------------|----------------|------------------|--------------------------------|----------------|----------------|------------------|--------------------------------|
|             |                                      |   |                | COMPLESSO       | MASCHI         |                |                  |                                | FEMMINE        |                |                  |                                |
|             |                                      |   |                |                 | Totale         | Legittimi      | Illegittimi      |                                | Totale         | Legittime      | Illegittime      |                                |
|             |                                      |   |                |                 |                |                | rico-<br>nosciti | non<br>rico-<br>nosciti<br>(b) |                |                | rico-<br>noscite | non<br>rico-<br>noscite<br>(b) |
| 49          | Perugia . . . . .                    | 91.177                                  | 810            | 1.735           | 913            | 879            | 22               | 12                             | 822            | 778            | 27               | 17                             |
| 50          | Terni . . . . .                      | 80.239                                  | 671            | 1.405           | 715            | 692            | 20               | 3                              | 690            | 673            | 13               | 4                              |
|             | <b>Umbria . . . . .</b>              | <b>171.416</b>                          | <b>1.481</b>   | <b>3.140</b>    | <b>1.628</b>   | <b>1.571</b>   | <b>42</b>        | <b>15</b>                      | <b>1.512</b>   | <b>1.451</b>   | <b>40</b>        | <b>21</b>                      |
| 51          | Ancona . . . . .                     | 94.698                                  | 751            | 1.928           | 1.016          | 966            | 29               | 21                             | 912            | 838            | 49               | 25                             |
| 52          | Ascoli Piceno . . . . .              | 44.288                                  | 418            | 916             | 418            | 394            | 10               | 14                             | 498            | 471            | 10               | 17                             |
| 53          | Macerata . . . . .                   | 29.680                                  | 239            | 596             | 287            | 266            | 16               | 5                              | 309            | 299            | 8                | 2                              |
| 54          | Pesaro . . . . .                     | 49.980                                  | 391            | 1.106           | 565            | 549            | 11               | 5                              | 541            | 525            | 11               | 5                              |
|             | <b>Marche . . . . .</b>              | <b>218.646</b>                          | <b>1.799</b>   | <b>4.546</b>    | <b>2.286</b>   | <b>2.175</b>   | <b>66</b>        | <b>45</b>                      | <b>2.260</b>   | <b>2.133</b>   | <b>78</b>        | <b>49</b>                      |
| 55          | Frosinone . . . . .                  | 19.847                                  | 202            | 662             | 324            | 314            | 8                | 2                              | 338            | 327            | 9                | 2                              |
| 56          | Latina . . . . .                     | 28.916                                  | 257            | 1.063           | 525            | 501            | 24               | —                              | 538            | 514            | 21               | 3                              |
| 57          | Rieti . . . . .                      | 31.784                                  | 229            | 799             | 409            | 396            | 10               | 3                              | 390            | 378            | 7                | 5                              |
| 58          | Roma . . . . .                       | 1.523.341                               | 11.790         | 31.035          | 15.886         | 14.576         | 970              | 340                            | 15.149         | 13.970         | 911              | 268                            |
| 59          | Viterbo . . . . .                    | 41.137                                  | 383            | 769             | 384            | 377            | 4                | 3                              | 385            | 370            | 8                | 7                              |
|             | <b>Lazio . . . . .</b>               | <b>1.645.025</b>                        | <b>12.861</b>  | <b>34.328</b>   | <b>17.528</b>  | <b>16.164</b>  | <b>1.016</b>     | <b>348</b>                     | <b>16.800</b>  | <b>15.559</b>  | <b>956</b>       | <b>285</b>                     |
| 60          | Campobasso . . . . .                 | 34.417                                  | 278            | 771             | 419            | 401            | 18               | —                              | 352            | 345            | 7                | —                              |
| 61          | Chieti . . . . .                     | 37.549                                  | 345            | 919             | 476            | 446            | 14               | 16                             | 443            | 399            | 21               | 23                             |
| 62          | L'Aquila . . . . .                   | 59.063                                  | 491            | 1.293           | 655            | 616            | 24               | 15                             | 638            | 608            | 17               | 13                             |
| 63          | Pescara . . . . .                    | 66.717                                  | 438            | 1.533           | 814            | 764            | 34               | 16                             | 719            | 670            | 29               | 20                             |
| 64          | Teramo . . . . .                     | 37.109                                  | 280            | 831             | 433            | 400            | 32               | 1                              | 398            | 368            | 30               | —                              |
|             | <b>Abruzzi e Molise . . . . .</b>    | <b>234.855</b>                          | <b>1.832</b>   | <b>5.347</b>    | <b>2.797</b>   | <b>2.627</b>   | <b>122</b>       | <b>48</b>                      | <b>2.550</b>   | <b>2.390</b>   | <b>104</b>       | <b>56</b>                      |
| 65          | Avellino . . . . .                   | 35.297                                  | 258            | 1.134           | 594            | 541            | 11               | 42                             | 540            | 502            | 5                | 33                             |
| 66          | Benevento . . . . .                  | 47.221                                  | 340            | 1.200           | 641            | 604            | 15               | 22                             | 559            | 523            | 20               | 16                             |
| 67          | Caserta . . . . .                    | 54.893                                  | 516            | 1.492           | 805            | 766            | 26               | 13                             | 687            | 650            | 21               | 16                             |
| 68          | Napoli . . . . .                     | 959.662                                 | 8.084          | 28.976          | 14.865         | 13.833         | 642              | 390                            | 14.111         | 13.123         | 605              | 383                            |
| 69          | Salerno . . . . .                    | 85.574                                  | 618            | 2.393           | 1.250          | 1.112          | 63               | 75                             | 1.143          | 1.041          | 47               | 55                             |
|             | <b>Campania . . . . .</b>            | <b>1.182.647</b>                        | <b>9.816</b>   | <b>35.195</b>   | <b>18.155</b>  | <b>16.856</b>  | <b>757</b>       | <b>542</b>                     | <b>17.040</b>  | <b>15.839</b>  | <b>698</b>       | <b>503</b>                     |
| 70          | Bari . . . . .                       | 244.729                                 | 2.370          | 8.285           | 4.267          | 4.053          | 155              | 59                             | 4.018          | 3.799          | 163              | 56                             |
| 71          | Brindisi . . . . .                   | 55.722                                  | 452            | 1.647           | 853            | 791            | 50               | 12                             | 794            | 737            | 45               | 12                             |
| 72          | Foggia . . . . .                     | 80.795                                  | 628            | 2.552           | 1.336          | 1.285          | 42               | 9                              | 1.216          | 1.182          | 24               | 10                             |
| 73          | Lecce . . . . .                      | 56.220                                  | 493            | 1.383           | 697            | 619            | 50               | 28                             | 686            | 632            | 39               | 15                             |
| 74          | Taranto . . . . .                    | 175.555                                 | 1.246          | 4.858           | 2.530          | 2.378          | 110              | 42                             | 2.328          | 2.202          | 94               | 32                             |
|             | <b>Puglia . . . . .</b>              | <b>613.021</b>                          | <b>5.189</b>   | <b>18.725</b>   | <b>9.683</b>   | <b>9.126</b>   | <b>407</b>       | <b>150</b>                     | <b>9.042</b>   | <b>8.552</b>   | <b>365</b>       | <b>125</b>                     |
| 75          | Matera . . . . .                     | 27.315                                  | 219            | 848             | 431            | 418            | 12               | 1                              | 417            | 405            | 10               | 2                              |
| 76          | Potenza . . . . .                    | 30.658                                  | 222            | 870             | 436            | 411            | 7                | 18                             | 434            | 390            | 7                | 37                             |
|             | <b>Basilicata . . . . .</b>          | <b>57.973</b>                           | <b>441</b>     | <b>1.718</b>    | <b>867</b>     | <b>829</b>     | <b>19</b>        | <b>19</b>                      | <b>851</b>     | <b>795</b>     | <b>17</b>        | <b>39</b>                      |
| 77          | Catanzaro . . . . .                  | 54.518                                  | 386            | 1.677           | 867            | 774            | 63               | 30                             | 810            | 749            | 43               | 18                             |
| 78          | Cosenza . . . . .                    | 57.198                                  | 405            | 1.525           | 810            | 693            | 58               | 59                             | 715            | 619            | 36               | 60                             |
| 79          | Reggio di Calabria . . . . .         | 134.972                                 | 1.033          | 3.517           | 1.813          | 1.709          | 64               | 40                             | 1.704          | 1.583          | 68               | 53                             |
|             | <b>Calabria . . . . .</b>            | <b>246.688</b>                          | <b>1.824</b>   | <b>6.719</b>    | <b>3.490</b>   | <b>3.176</b>   | <b>185</b>       | <b>129</b>                     | <b>3.229</b>   | <b>2.951</b>   | <b>147</b>       | <b>131</b>                     |
| 80          | Agrigento . . . . .                  | 38.004                                  | 344            | 1.044           | 550            | 524            | 14               | 12                             | 494            | 476            | 9                | 9                              |
| 81          | Caltanissetta . . . . .              | 53.921                                  | 484            | 1.432           | 784            | 751            | 21               | 12                             | 648            | 623            | 17               | 8                              |
| 82          | Catania . . . . .                    | 269.390                                 | 2.025          | 8.137           | 4.161          | 3.881          | 203              | 77                             | 3.976          | 3.730          | 174              | 72                             |
| 83          | Enna . . . . .                       | 26.022                                  | 237            | 659             | 348            | 339            | 3                | 6                              | 311            | 298            | 4                | 9                              |
| 84          | Messina . . . . .                    | 211.774                                 | 1.550          | 4.888           | 2.557          | 2.368          | 94               | 95                             | 2.331          | 2.161          | 90               | 80                             |
| 85          | Palermo . . . . .                    | 446.615                                 | 3.653          | 12.935          | 6.711          | 6.362          | 281              | 68                             | 6.224          | 5.931          | 203              | 90                             |
| 86          | Ragusa . . . . .                     | 52.273                                  | 595            | 954             | 486            | 477            | 5                | 4                              | 468            | 458            | 8                | 2                              |
| 87          | Siracusa . . . . .                   | 62.471                                  | 506            | 1.764           | 906            | 868            | 29               | 9                              | 858            | 829            | 23               | 6                              |
| 88          | Trapani . . . . .                    | 71.930                                  | 599            | 1.866           | 902            | 880            | 15               | 7                              | 964            | 938            | 22               | 4                              |
|             | <b>Sicilia . . . . .</b>             | <b>1.232.400</b>                        | <b>9.993</b>   | <b>33.679</b>   | <b>17.405</b>  | <b>16.450</b>  | <b>665</b>       | <b>290</b>                     | <b>16.274</b>  | <b>15.444</b>  | <b>550</b>       | <b>280</b>                     |
| 89          | Cagliari . . . . .                   | 129.177                                 | 790            | 3.547           | 1.839          | 1.687          | 121              | 31                             | 1.708          | 1.583          | 96               | 29                             |
| 90          | Nuoro . . . . .                      | 14.607                                  | 85             | 395             | 218            | 211            | 4                | 3                              | 177            | 170            | 7                | —                              |
| 91          | Sassari . . . . .                    | 65.506                                  | 395            | 1.773           | 877            | 799            | 44               | 34                             | 896            | 827            | 41               | 28                             |
|             | <b>Sardegna . . . . .</b>            | <b>209.290</b>                          | <b>1.270</b>   | <b>5.715</b>    | <b>2.934</b>   | <b>2.697</b>   | <b>169</b>       | <b>68</b>                      | <b>2.781</b>   | <b>2.580</b>   | <b>144</b>       | <b>57</b>                      |
|             | <b>COMPLESSO . . . . .</b>           | <b>12.605.491</b>                       | <b>101.168</b> | <b>266.994</b>  | <b>137.471</b> | <b>127.878</b> | <b>7.164</b>     | <b>2.429</b>                   | <b>129.523</b> | <b>120.688</b> | <b>6.593</b>     | <b>2.242</b>                   |

(a), (b) Cfr. le corrispondenti note a pag. 2.



popolazione - B) Comuni capoluoghi di provincia.

1946

| COMPLESSO    | NATI MORTI   |                |                         |              |                |                         | MORTI          |               |               |                     |               |              | ECCEDENZA NATI VIVI SUI MORTI |               |               | N. d'ordine |
|--------------|--------------|----------------|-------------------------|--------------|----------------|-------------------------|----------------|---------------|---------------|---------------------|---------------|--------------|-------------------------------|---------------|---------------|-------------|
|              | MASCHI       |                |                         | FEMMINE      |                |                         | COMPLESSO      |               |               | NEL 1° ANNO DI VITA |               |              | MF                            | M             | F             |             |
|              | Totale       | Legit-<br>timi | Illegit-<br>timi<br>(b) | Totale       | Legit-<br>time | Illegit-<br>time<br>(b) | MF             | M             | F             | MF                  | M             | F            |                               |               |               |             |
| 88           | 46           | 43             | 3                       | 42           | 41             | 1                       | 1.186          | 634           | 552           | 129                 | 76            | 53           | 549                           | 279           | 270           | 49          |
| 62           | 32           | 30             | 2                       | 30           | 29             | 1                       | 767            | 410           | 357           | 100                 | 58            | 42           | 638                           | 305           | 333           | 50          |
| <b>150</b>   | <b>78</b>    | <b>73</b>      | <b>5</b>                | <b>72</b>    | <b>70</b>      | <b>2</b>                | <b>1.953</b>   | <b>1.044</b>  | <b>909</b>    | <b>229</b>          | <b>134</b>    | <b>95</b>    | <b>1.187</b>                  | <b>584</b>    | <b>603</b>    |             |
| 46           | 23           | 22             | 1                       | 23           | 20             | 3                       | 1.073          | 613           | 460           | 147                 | 92            | 55           | 855                           | 403           | 452           | 51          |
| 30           | 14           | 14             | —                       | 16           | 12             | 4                       | 588            | 288           | 300           | 61                  | 31            | 30           | 328                           | 130           | 198           | 52          |
| 22           | 13           | 13             | —                       | 9            | 6              | 3                       | 405            | 197           | 208           | 21                  | 10            | 11           | 191                           | 90            | 101           | 53          |
| 33           | 21           | 21             | —                       | 12           | 11             | 1                       | 548            | 299           | 249           | 78                  | 44            | 34           | 558                           | 266           | 292           | 54          |
| <b>131</b>   | <b>71</b>    | <b>70</b>      | <b>1</b>                | <b>60</b>    | <b>49</b>      | <b>11</b>               | <b>2.614</b>   | <b>1.397</b>  | <b>1.217</b>  | <b>307</b>          | <b>177</b>    | <b>130</b>   | <b>1.932</b>                  | <b>889</b>    | <b>1.043</b>  |             |
| 32           | 20           | 18             | 2                       | 12           | 12             | —                       | 201            | 105           | 96            | 50                  | 26            | 24           | 461                           | 219           | 242           | 55          |
| 18           | 11           | 10             | 1                       | 7            | 6              | 1                       | 239            | 147           | 92            | 62                  | 41            | 21           | 824                           | 378           | 446           | 56          |
| 34           | 19           | 17             | 2                       | 15           | 15             | —                       | 397            | 208           | 189           | 60                  | 34            | 26           | 402                           | 201           | 201           | 57          |
| 613          | 332          | 304            | 28                      | 281          | 259            | 22                      | 15.394         | 8.155         | 7.239         | 2.147               | 1.214         | 933          | 15.641                        | 7.731         | 7.910         | 58          |
| 27           | 17           | 16             | 1                       | 10           | 10             | —                       | 491            | 254           | 237           | 52                  | 28            | 24           | 278                           | 130           | 148           | 59          |
| <b>724</b>   | <b>399</b>   | <b>365</b>     | <b>34</b>               | <b>325</b>   | <b>302</b>     | <b>23</b>               | <b>16.722</b>  | <b>8.869</b>  | <b>7.853</b>  | <b>2.371</b>        | <b>1.343</b>  | <b>1.028</b> | <b>17.606</b>                 | <b>8.659</b>  | <b>8.947</b>  |             |
| 43           | 26           | 24             | 2                       | 17           | 15             | 2                       | 384            | 213           | 171           | 56                  | 35            | 21           | 387                           | 206           | 181           | 60          |
| 46           | 25           | 20             | 5                       | 21           | 18             | 3                       | 571            | 290           | 281           | 108                 | 59            | 49           | 348                           | 186           | 162           | 61          |
| 50           | 25           | 24             | 1                       | 25           | 23             | 2                       | 816            | 428           | 388           | 107                 | 61            | 46           | 477                           | 227           | 250           | 62          |
| 77           | 49           | 45             | 4                       | 28           | 26             | 2                       | 577            | 304           | 273           | 112                 | 64            | 48           | 956                           | 510           | 446           | 63          |
| 51           | 29           | 27             | 2                       | 22           | 22             | —                       | 602            | 312           | 290           | 77                  | 43            | 34           | 229                           | 121           | 108           | 64          |
| <b>267</b>   | <b>154</b>   | <b>140</b>     | <b>14</b>               | <b>113</b>   | <b>104</b>     | <b>9</b>                | <b>2.950</b>   | <b>1.547</b>  | <b>1.403</b>  | <b>460</b>          | <b>262</b>    | <b>198</b>   | <b>2.397</b>                  | <b>1.250</b>  | <b>1.147</b>  |             |
| 83           | 46           | 40             | 6                       | 37           | 34             | 3                       | 422            | 211           | 211           | 121                 | 52            | 69           | 712                           | 383           | 329           | 65          |
| 57           | 31           | 29             | 2                       | 26           | 23             | 3                       | 452            | 236           | 216           | 128                 | 65            | 63           | 748                           | 405           | 343           | 66          |
| 53           | 27           | 24             | 3                       | 26           | 23             | 3                       | 637            | 322           | 315           | 144                 | 75            | 69           | 855                           | 483           | 372           | 67          |
| 1.204        | 667          | 605            | 62                      | 537          | 474            | 63                      | 12.753         | 6.671         | 6.082         | 2.738               | 1.446         | 1.292        | 16.223                        | 8.194         | 8.029         | 68          |
| 125          | 76           | 69             | 7                       | 49           | 43             | 6                       | 1.123          | 574           | 549           | 242                 | 112           | 130          | 1.270                         | 676           | 594           | 69          |
| <b>1.522</b> | <b>847</b>   | <b>767</b>     | <b>80</b>               | <b>675</b>   | <b>597</b>     | <b>78</b>               | <b>15.387</b>  | <b>8.014</b>  | <b>7.373</b>  | <b>3.373</b>        | <b>1.750</b>  | <b>1.623</b> | <b>19.808</b>                 | <b>10.141</b> | <b>9.667</b>  |             |
| 311          | 175          | 163            | 12                      | 136          | 123            | 13                      | 3.130          | 1.686         | 1.444         | 926                 | 509           | 417          | 5.155                         | 2.581         | 2.574         | 70          |
| 58           | 35           | 30             | 5                       | 23           | 22             | 1                       | 651            | 360           | 291           | 168                 | 97            | 71           | 996                           | 493           | 503           | 71          |
| 86           | 45           | 44             | 1                       | 41           | 37             | 4                       | 917            | 502           | 415           | 239                 | 131           | 108          | 1.635                         | 834           | 801           | 72          |
| 73           | 37           | 32             | 5                       | 36           | 29             | 7                       | 924            | 507           | 417           | 157                 | 92            | 65           | 459                           | 190           | 269           | 73          |
| 221          | 113          | 108            | 5                       | 108          | 103            | 5                       | 1.767          | 919           | 848           | 533                 | 293           | 240          | 3.091                         | 1.611         | 1.480         | 74          |
| <b>749</b>   | <b>405</b>   | <b>377</b>     | <b>28</b>               | <b>344</b>   | <b>314</b>     | <b>30</b>               | <b>7.389</b>   | <b>3.974</b>  | <b>3.415</b>  | <b>2.023</b>        | <b>1.122</b>  | <b>901</b>   | <b>11.336</b>                 | <b>5.709</b>  | <b>5.627</b>  |             |
| 62           | 31           | 27             | 4                       | 31           | 25             | 6                       | 302            | 153           | 149           | 85                  | 50            | 35           | 546                           | 278           | 268           | 75          |
| 63           | 34           | 34             | —                       | 29           | 28             | 1                       | 390            | 193           | 197           | 133                 | 69            | 64           | 480                           | 243           | 237           | 76          |
| <b>125</b>   | <b>65</b>    | <b>61</b>      | <b>4</b>                | <b>60</b>    | <b>53</b>      | <b>7</b>                | <b>692</b>     | <b>346</b>    | <b>346</b>    | <b>218</b>          | <b>119</b>    | <b>99</b>    | <b>1.026</b>                  | <b>521</b>    | <b>505</b>    |             |
| 94           | 57           | 53             | 4                       | 37           | 31             | 6                       | 755            | 384           | 371           | 228                 | 112           | 116          | 922                           | 483           | 439           | 77          |
| 99           | 56           | 46             | 10                      | 43           | 39             | 4                       | 717            | 371           | 346           | 190                 | 93            | 97           | 808                           | 439           | 369           | 78          |
| 136          | 72           | 63             | 9                       | 64           | 58             | 6                       | 1.474          | 692           | 782           | 380                 | 181           | 199          | 2.043                         | 1.121         | 922           | 79          |
| <b>329</b>   | <b>185</b>   | <b>162</b>     | <b>23</b>               | <b>144</b>   | <b>128</b>     | <b>16</b>               | <b>2.946</b>   | <b>1.447</b>  | <b>1.499</b>  | <b>798</b>          | <b>386</b>    | <b>412</b>   | <b>3.773</b>                  | <b>2.043</b>  | <b>1.730</b>  |             |
| 60           | 28           | 26             | 2                       | 32           | 31             | 1                       | 519            | 287           | 232           | 127                 | 64            | 63           | 525                           | 263           | 262           | 80          |
| 80           | 46           | 46             | —                       | 34           | 33             | 1                       | 799            | 402           | 397           | 184                 | 86            | 98           | 633                           | 382           | 251           | 81          |
| 232          | 123          | 109            | 14                      | 109          | 106            | 3                       | 4.315          | 2.208         | 2.107         | 957                 | 504           | 453          | 3.822                         | 1.953         | 1.869         | 82          |
| 32           | 17           | 16             | 1                       | 15           | 14             | 1                       | 364            | 191           | 173           | 90                  | 41            | 49           | 295                           | 157           | 138           | 83          |
| 123          | 68           | 65             | 3                       | 55           | 48             | 7                       | 2.138          | 1.146         | 992           | 423                 | 242           | 181          | 2.750                         | 1.411         | 1.339         | 84          |
| 388          | 201          | 185            | 16                      | 187          | 174            | 13                      | 5.875          | 3.010         | 2.865         | 1.107               | 583           | 524          | 7.060                         | 3.701         | 3.359         | 85          |
| 38           | 23           | 23             | —                       | 15           | 14             | 1                       | 596            | 291           | 305           | 61                  | 34            | 27           | 358                           | 195           | 163           | 86          |
| 67           | 36           | 35             | 1                       | 31           | 28             | 3                       | 685            | 342           | 343           | 126                 | 62            | 64           | 1.079                         | 564           | 515           | 87          |
| 50           | 28           | 28             | —                       | 22           | 21             | 1                       | 931            | 455           | 476           | 170                 | 81            | 89           | 935                           | 447           | 488           | 88          |
| <b>1.070</b> | <b>570</b>   | <b>533</b>     | <b>37</b>               | <b>500</b>   | <b>469</b>     | <b>31</b>               | <b>16.222</b>  | <b>8.332</b>  | <b>7.890</b>  | <b>3.245</b>        | <b>1.697</b>  | <b>1.548</b> | <b>17.457</b>                 | <b>9.073</b>  | <b>8.384</b>  |             |
| 89           | 52           | 48             | 4                       | 37           | 35             | 2                       | 1.810          | 1.030         | 780           | 404                 | 225           | 179          | 1.737                         | 809           | 928           | 89          |
| 14           | 9            | 8              | 1                       | 5            | 5              | —                       | 286            | 157           | 129           | 30                  | 13            | 17           | 109                           | 61            | 48            | 90          |
| 60           | 34           | 30             | 4                       | 26           | 25             | 1                       | 1.001          | 516           | 485           | 178                 | 85            | 93           | 772                           | 361           | 411           | 91          |
| <b>163</b>   | <b>95</b>    | <b>86</b>      | <b>9</b>                | <b>68</b>    | <b>65</b>      | <b>3</b>                | <b>3.097</b>   | <b>1.703</b>  | <b>1.394</b>  | <b>612</b>          | <b>323</b>    | <b>289</b>   | <b>2.618</b>                  | <b>1.231</b>  | <b>1.387</b>  |             |
| <b>8.241</b> | <b>4.517</b> | <b>4.114</b>   | <b>403</b>              | <b>3.724</b> | <b>3.395</b>   | <b>329</b>              | <b>150.798</b> | <b>79.355</b> | <b>71.443</b> | <b>21.912</b>       | <b>11.918</b> | <b>9.994</b> | <b>116.196</b>                | <b>58.116</b> | <b>58.080</b> |             |

Segue : Tav. 1. — Movimento naturale della

A n n o

| N. d'ordine | COMUNI CAPOLUOGHI<br>DI<br>PROVINCIA   | POPOLAZIONE<br>MEDIA<br>PRESENTE<br>(a) | MATRIMONI     | NATI VIVI     |               |               |                  |                                |               |               |                  |                                |
|-------------|--|---|---------------|---------------|---------------|---------------|------------------|--------------------------------|---------------|---------------|------------------|--------------------------------|
|             |  |   |               | COMPLESSO     | MASCHI        |               |                  |                                | FEMMINE       |               |                  |                                |
|             |  |   |               |               | Totale        | Legittimi     | Illegittimi      |                                | Totale        | Legittime     | Illegittime      |                                |
|             |  |   |               |               |               |               | rico-<br>nosciti | non<br>rico-<br>nosciti<br>(b) |               |               | rico-<br>noscite | non<br>rico-<br>noscite<br>(b) |
| 1           | Alessandria . . . . .                  | 85.671                                  | 659           | 995           | 500           | 473           | 19               | 8                              | 495           | 470           | 24               | 1                              |
| 2           | Asti . . . . .                         | 52.784                                  | 478           | 738           | 375           | 368           | 7                | —                              | 363           | 347           | 11               | 5                              |
| 3           | Cuneo . . . . .                        | 42.499                                  | 361           | 809           | 419           | 405           | 12               | 2                              | 390           | 365           | 22               | 3                              |
| 4           | Novara . . . . .                       | 71.608                                  | 565           | 1.019         | 525           | 488           | 21               | 16                             | 494           | 461           | 16               | 17                             |
| 5           | Torino . . . . .                       | 712.820                                 | 5.119         | 8.260         | 4.264         | 4.048         | 173              | 43                             | 3.996         | 3.784         | 172              | 40                             |
| 6           | Vercelli . . . . .                     | 43.047                                  | 368           | 659           | 350           | 332           | 15               | 3                              | 309           | 292           | 14               | 3                              |
|             | <b>Piemonte . . . . .</b>              | <b>1.008.429</b>                        | <b>7.550</b>  | <b>12.480</b> | <b>6.433</b>  | <b>6.114</b>  | <b>247</b>       | <b>72</b>                      | <b>6.047</b>  | <b>5.719</b>  | <b>259</b>       | <b>69</b>                      |
| 7           | Aosta - Valle d'Aosta . . . . .        | 25.072                                  | 171           | 606           | 314           | 294           | 14               | 6                              | 292           | 279           | 10               | 3                              |
| 8           | Bergamo . . . . .                      | 101.811                                 | 896           | 2.228         | 1.189         | 1.089         | 51               | 49                             | 1.039         | 964           | 26               | 49                             |
| 9           | Brescia . . . . .                      | 146.442                                 | 1.326         | 3.106         | 1.577         | 1.498         | 79               | —                              | 1.529         | 1.443         | 84               | 2                              |
| 10          | Como . . . . .                         | 74.633                                  | 537           | 1.502         | 776           | 724           | 50               | 2                              | 726           | 671           | 55               | —                              |
| 11          | Cremona . . . . .                      | 70.674                                  | 664           | 1.337         | 693           | 640           | 38               | 15                             | 644           | 598           | 29               | 17                             |
| 12          | Mantova . . . . .                      | 54.556                                  | 414           | 1.324         | 628           | 550           | 76               | 2                              | 696           | 621           | 72               | 3                              |
| 13          | Milano . . . . .                       | 1.268.267                               | 9.585         | 16.270        | 8.404         | 7.823         | 500              | 81                             | 7.866         | 7.318         | 477              | 71                             |
| 14          | Pavia . . . . .                        | 64.285                                  | 501           | 1.163         | 622           | 575           | 47               | —                              | 541           | 509           | 32               | —                              |
| 15          | Sondrio . . . . .                      | 13.818                                  | 90            | 282           | 143           | 139           | 4                | —                              | 139           | 132           | 7                | —                              |
| 16          | Varese . . . . .                       | 54.929                                  | 490           | 1.081         | 541           | 511           | 23               | 7                              | 540           | 510           | 23               | 7                              |
|             | <b>Lombardia . . . . .</b>             | <b>1.849.415</b>                        | <b>14.503</b> | <b>28.293</b> | <b>14.573</b> | <b>13.549</b> | <b>868</b>       | <b>156</b>                     | <b>13.720</b> | <b>12.766</b> | <b>805</b>       | <b>149</b>                     |
| 17          | Bolzano . . . . .                      | 73.510                                  | 485           | 1.528         | 775           | 700           | 72               | 3                              | 753           | 681           | 67               | 5                              |
| 18          | Trento . . . . .                       | 62.641                                  | 499           | 1.320         | 684           | 643           | 35               | 6                              | 636           | 600           | 31               | 5                              |
|             | <b>Trentino-Alto Adige . . . . .</b>   | <b>136.151</b>                          | <b>984</b>    | <b>2.848</b>  | <b>1.459</b>  | <b>1.343</b>  | <b>107</b>       | <b>9</b>                       | <b>1.389</b>  | <b>1.281</b>  | <b>98</b>        | <b>10</b>                      |
| 19          | Belluno . . . . .                      | 28.252                                  | 249           | 616           | 324           | 300           | 18               | 6                              | 292           | 273           | 17               | 2                              |
| 20          | Padova . . . . .                       | 163.869                                 | 1.383         | 3.201         | 1.631         | 1.494         | 116              | 21                             | 1.570         | 1.441         | 106              | 23                             |
| 21          | Rovigo . . . . .                       | 43.841                                  | 443           | 1.071         | 550           | 499           | 49               | 2                              | 521           | 461           | 57               | 3                              |
| 22          | Treviso . . . . .                      | 63.013                                  | 583           | 1.314         | 703           | 665           | 22               | 16                             | 611           | 580           | 21               | 10                             |
| 23          | Venezia . . . . .                      | 303.585                                 | 2.583         | 5.780         | 3.045         | 2.864         | 117              | 64                             | 2.735         | 2.557         | 103              | 75                             |
| 24          | Verona . . . . .                       | 190.408                                 | 1.466         | 3.591         | 1.804         | 1.698         | 102              | 4                              | 1.787         | 1.683         | 101              | 3                              |
| 25          | Vicenza . . . . .                      | 77.024                                  | 661           | 1.491         | 764           | 714           | 44               | 6                              | 727           | 694           | 29               | 4                              |
|             | <b>Veneto . . . . .</b>                | <b>869.992</b>                          | <b>7.368</b>  | <b>17.064</b> | <b>8.821</b>  | <b>8.234</b>  | <b>468</b>       | <b>119</b>                     | <b>8.243</b>  | <b>7.689</b>  | <b>434</b>       | <b>120</b>                     |
| 26          | Gorizia . . . . .                      | 43.612                                  | 510           | 886           | 453           | 382           | 69               | 2                              | 433           | 388           | 42               | 3                              |
| 27          | Udine . . . . .                        | 77.346                                  | 1.043         | 1.670         | 862           | 729           | 133              | —                              | 808           | 684           | 124              | —                              |
|             | <b>Friuli-Venezia Giulia . . . . .</b> | <b>120.958</b>                          | <b>1.553</b>  | <b>2.556</b>  | <b>1.315</b>  | <b>1.111</b>  | <b>202</b>       | <b>2</b>                       | <b>1.241</b>  | <b>1.072</b>  | <b>166</b>       | <b>3</b>                       |
| 28          | Genova . . . . .                       | 650.750                                 | 5.807         | 8.663         | 4.470         | 4.208         | 220              | 42                             | 4.193         | 3.961         | 193              | 39                             |
| 29          | Imperia . . . . .                      | 30.213                                  | 245           | 495           | 264           | 254           | 8                | 2                              | 231           | 227           | 2                | 2                              |
| 30          | La Spezia . . . . .                    | 121.702                                 | 875           | 1.724         | 879           | 828           | 44               | 7                              | 845           | 808           | 34               | 3                              |
| 31          | Savona . . . . .                       | 71.678                                  | 558           | 969           | 500           | 468           | 20               | 12                             | 469           | 438           | 19               | 12                             |
|             | <b>Liguria . . . . .</b>               | <b>874.343</b>                          | <b>7.485</b>  | <b>11.851</b> | <b>6.113</b>  | <b>5.758</b>  | <b>292</b>       | <b>63</b>                      | <b>5.738</b>  | <b>5.434</b>  | <b>248</b>       | <b>56</b>                      |
| 32          | Bologna . . . . .                      | 325.785                                 | 2.614         | 4.678         | 2.384         | 2.156         | 186              | 42                             | 2.294         | 2.094         | 164              | 36                             |
| 33          | Ferrara . . . . .                      | 133.525                                 | 1.246         | 2.501         | 1.283         | 1.023         | 260              | —                              | 1.218         | 958           | 260              | —                              |
| 34          | Forlì . . . . .                        | 73.376                                  | 607           | 1.392         | 712           | 675           | 28               | 9                              | 680           | 632           | 34               | 14                             |
| 35          | Modena . . . . .                       | 112.549                                 | 989           | 1.906         | 982           | 927           | 47               | 8                              | 924           | 883           | 40               | 1                              |
| 36          | Parma . . . . .                        | 122.398                                 | 1.067         | 2.137         | 1.142         | 1.082         | 57               | 3                              | 995           | 935           | 58               | 2                              |
| 37          | Piacenza . . . . .                     | 79.446                                  | 476           | 1.159         | 581           | 545           | 28               | 8                              | 578           | 549           | 20               | 9                              |
| 38          | Ravenna . . . . .                      | 85.592                                  | 692           | 1.312         | 687           | 660           | 24               | 3                              | 625           | 608           | 16               | 1                              |
| 39          | Reggio Emilia . . . . .                | 106.001                                 | 1.000         | 1.754         | 910           | 867           | 41               | 2                              | 844           | 791           | 44               | 9                              |
|             | <b>Emilia-Romagna . . . . .</b>        | <b>1.038.672</b>                        | <b>8.691</b>  | <b>16.839</b> | <b>8.681</b>  | <b>7.935</b>  | <b>671</b>       | <b>75</b>                      | <b>8.158</b>  | <b>7.450</b>  | <b>636</b>       | <b>72</b>                      |
| 40          | Arezzo . . . . .                       | 65.581                                  | 631           | 1.330         | 671           | 641           | 10               | 20                             | 659           | 635           | 12               | 12                             |
| 41          | Firenze . . . . .                      | 373.163                                 | 3.016         | 5.255         | 2.701         | 2.513         | 158              | 30                             | 2.554         | 2.353         | 176              | 25                             |
| 42          | Grosseto . . . . .                     | 35.474                                  | 325           | 807           | 428           | 406           | 22               | —                              | 379           | 366           | 13               | —                              |
| 43          | Livorno . . . . .                      | 136.848                                 | 1.501         | 2.737         | 1.418         | 1.309         | 99               | 10                             | 1.319         | 1.221         | 85               | 13                             |
| 44          | Lucca . . . . .                        | 86.621                                  | 767           | 1.507         | 757           | 729           | 4                | 24                             | 750           | 711           | 7                | 32                             |
| 45          | Massa . . . . .                        | 45.867                                  | 454           | 1.185         | 602           | 565           | 34               | 3                              | 583           | 551           | 30               | 2                              |
| 46          | Pisa . . . . .                         | 82.351                                  | 667           | 1.490         | 719           | 671           | 41               | 7                              | 771           | 728           | 29               | 14                             |
| 47          | Pistoia . . . . .                      | 74.072                                  | 699           | 1.262         | 675           | 645           | 29               | 1                              | 587           | 562           | 18               | 7                              |
| 48          | Siena . . . . .                        | 51.902                                  | 400           | 805           | 380           | 357           | 11               | 12                             | 425           | 403           | 14               | 8                              |
|             | <b>Toscana . . . . .</b>               | <b>951.879</b>                          | <b>8.460</b>  | <b>16.378</b> | <b>8.351</b>  | <b>7.836</b>  | <b>408</b>       | <b>107</b>                     | <b>8.027</b>  | <b>7.530</b>  | <b>384</b>       | <b>113</b>                     |

(a), (b) Cfr. le corrispondenti note a pag. 2.

popolazione - B) Comuni capoluoghi di provincia.

1947

| COMPLESSO  | NATI MORTI |                |                         |            |                |                         | MORTI         |               |               |                     |              |              | ECCEDEXZA NATI VIVI SUI MORTI |              |              | N. d'ordine |
|------------|------------|----------------|-------------------------|------------|----------------|-------------------------|---------------|---------------|---------------|---------------------|--------------|--------------|-------------------------------|--------------|--------------|-------------|
|            | MASCHI     |                |                         | FEMMINE    |                |                         | COMPLESSO     |               |               | NEL 1° ANNO DI VITA |              |              | MF                            | M            | F            |             |
|            | Totale     | Legit-<br>timi | Illegit-<br>timi<br>(b) | Totale     | Legit-<br>time | Illegit-<br>time<br>(b) | MF            | M             | F             | MF                  | M            | F            |                               |              |              |             |
| 31         | 18         | 17             | 1                       | 13         | 13             | —                       | 1.033         | 546           | 487           | 48                  | 29           | 19           | 38                            | 46           | 8            | 1           |
| 36         | 16         | 14             | 2                       | 20         | 20             | —                       | 670           | 336           | 334           | 30                  | 12           | 18           | 68                            | 39           | 29           | 2           |
| 11         | 11         | 10             | 1                       | —          | —              | —                       | 622           | 307           | 315           | 81                  | 45           | 36           | 187                           | 112          | 75           | 3           |
| 22         | 16         | 15             | 1                       | 6          | 5              | 1                       | 1.109         | 585           | 524           | 97                  | 58           | 39           | 90                            | 60           | 30           | 4           |
| 188        | 103        | 96             | 7                       | 85         | 74             | 11                      | 8.197         | 4.190         | 4.007         | 640                 | 348          | 292          | 63                            | 74           | 11           | 5           |
| 11         | 6          | 6              | —                       | 5          | 5              | —                       | 658           | 371           | 287           | 29                  | 17           | 12           | 1                             | 21           | 22           | 6           |
| <b>299</b> | <b>170</b> | <b>158</b>     | <b>12</b>               | <b>129</b> | <b>117</b>     | <b>12</b>               | <b>12.289</b> | <b>6.335</b>  | <b>5.954</b>  | <b>925</b>          | <b>509</b>   | <b>416</b>   | <b>191</b>                    | <b>98</b>    | <b>93</b>    |             |
| <b>13</b>  | <b>10</b>  | <b>10</b>      | <b>—</b>                | <b>3</b>   | <b>3</b>       | <b>—</b>                | <b>264</b>    | <b>155</b>    | <b>109</b>    | <b>32</b>           | <b>19</b>    | <b>13</b>    | <b>342</b>                    | <b>159</b>   | <b>183</b>   | <b>7</b>    |
| 105        | 63         | 62             | 1                       | 42         | 37             | 5                       | 1.708         | 871           | 837           | 291                 | 154          | 137          | 520                           | 318          | 202          | 8           |
| 92         | 49         | 46             | 3                       | 43         | 41             | 2                       | 2.204         | 1.160         | 1.044         | 299                 | 173          | 126          | 902                           | 417          | 485          | 9           |
| 68         | 44         | 39             | 5                       | 24         | 23             | 1                       | 1.130         | 604           | 526           | 113                 | 62           | 51           | 372                           | 172          | 200          | 10          |
| 50         | 30         | 30             | —                       | 20         | 20             | —                       | 1.181         | 592           | 589           | 115                 | 59           | 56           | 156                           | 101          | 55           | 11          |
| 48         | 31         | 27             | 4                       | 17         | 17             | —                       | 797           | 410           | 387           | 115                 | 65           | 50           | 527                           | 218          | 309          | 12          |
| 346        | 183        | 163            | 20                      | 163        | 149            | 14                      | 12.526        | 6.658         | 5.868         | 1.244               | 726          | 518          | 3.744                         | 1.746        | 1.998        | 13          |
| 39         | 18         | 17             | 1                       | 21         | 21             | —                       | 935           | 516           | 419           | 81                  | 52           | 29           | 228                           | 106          | 122          | 14          |
| 10         | 6          | 6              | —                       | 4          | 4              | —                       | 186           | 95            | 91            | 14                  | 9            | 5            | 96                            | 48           | 48           | 15          |
| 25         | 15         | 15             | —                       | 10         | 10             | —                       | 766           | 391           | 375           | 74                  | 42           | 32           | 315                           | 150          | 165          | 16          |
| <b>783</b> | <b>439</b> | <b>405</b>     | <b>34</b>               | <b>344</b> | <b>322</b>     | <b>22</b>               | <b>21.433</b> | <b>11.297</b> | <b>10.136</b> | <b>2.346</b>        | <b>1.342</b> | <b>1.004</b> | <b>6.860</b>                  | <b>3.276</b> | <b>3.584</b> |             |
| 35         | 20         | 19             | 1                       | 15         | 15             | —                       | 631           | 367           | 264           | 139                 | 83           | 56           | 897                           | 408          | 489          | 17          |
| 42         | 21         | 20             | 1                       | 21         | 20             | 1                       | 721           | 393           | 328           | 86                  | 57           | 29           | 599                           | 291          | 308          | 18          |
| <b>77</b>  | <b>41</b>  | <b>39</b>      | <b>2</b>                | <b>36</b>  | <b>35</b>      | <b>1</b>                | <b>1.352</b>  | <b>760</b>    | <b>592</b>    | <b>225</b>          | <b>140</b>   | <b>85</b>    | <b>1.496</b>                  | <b>699</b>   | <b>797</b>   |             |
| 26         | 15         | 15             | —                       | 11         | 11             | —                       | 522           | 292           | 230           | 45                  | 26           | 19           | 94                            | 32           | 62           | 19          |
| 90         | 55         | 50             | 5                       | 35         | 29             | 6                       | 1.906         | 1.003         | 903           | 194                 | 102          | 92           | 1.295                         | 628          | 667          | 20          |
| 32         | 17         | 14             | 3                       | 15         | 11             | 4                       | 627           | 339           | 288           | 95                  | 50           | 45           | 444                           | 211          | 233          | 21          |
| 27         | 15         | 14             | 1                       | 12         | 11             | 1                       | 889           | 491           | 398           | 95                  | 52           | 43           | 425                           | 212          | 213          | 22          |
| 75         | 42         | 38             | 4                       | 33         | 32             | 1                       | 3.428         | 1.845         | 1.583         | 390                 | 232          | 158          | 2.352                         | 1.200        | 1.152        | 23          |
| 100        | 54         | 52             | 2                       | 46         | 44             | 2                       | 2.243         | 1.160         | 1.083         | 320                 | 183          | 137          | 1.348                         | 644          | 704          | 24          |
| 36         | 23         | 23             | —                       | 13         | 12             | 1                       | 968           | 510           | 458           | 108                 | 68           | 40           | 523                           | 254          | 269          | 25          |
| <b>386</b> | <b>221</b> | <b>206</b>     | <b>15</b>               | <b>165</b> | <b>150</b>     | <b>15</b>               | <b>10.583</b> | <b>5.640</b>  | <b>4.943</b>  | <b>1.247</b>        | <b>713</b>   | <b>534</b>   | <b>6.481</b>                  | <b>3.181</b> | <b>3.300</b> |             |
| 24         | 13         | 9              | 4                       | 11         | 10             | 1                       | 671           | 375           | 296           | 44                  | 31           | 13           | 215                           | 78           | 137          | 26          |
| 55         | 25         | 22             | 3                       | 30         | 26             | 4                       | 1.248         | 732           | 516           | 177                 | 104          | 73           | 422                           | 130          | 292          | 27          |
| <b>79</b>  | <b>38</b>  | <b>31</b>      | <b>7</b>                | <b>41</b>  | <b>36</b>      | <b>5</b>                | <b>1.919</b>  | <b>1.107</b>  | <b>812</b>    | <b>221</b>          | <b>135</b>   | <b>86</b>    | <b>637</b>                    | <b>208</b>   | <b>429</b>   |             |
| 223        | 125        | 115            | 10                      | 98         | 87             | 11                      | 7.756         | 4.179         | 3.577         | 607                 | 327          | 280          | 907                           | 291          | 616          | 28          |
| 11         | 3          | 3              | —                       | 8          | 7              | 1                       | 309           | 168           | 141           | 31                  | 19           | 12           | 186                           | 96           | 90           | 29          |
| 47         | 29         | 25             | 4                       | 18         | 16             | 2                       | 1.027         | 565           | 462           | 66                  | 40           | 26           | 697                           | 314          | 383          | 30          |
| 39         | 18         | 17             | 1                       | 21         | 19             | 2                       | 818           | 445           | 373           | 62                  | 32           | 30           | 151                           | 55           | 96           | 31          |
| <b>320</b> | <b>175</b> | <b>160</b>     | <b>15</b>               | <b>145</b> | <b>129</b>     | <b>16</b>               | <b>9.910</b>  | <b>5.357</b>  | <b>4.553</b>  | <b>766</b>          | <b>418</b>   | <b>348</b>   | <b>1.941</b>                  | <b>756</b>   | <b>1.185</b> |             |
| 125        | 71         | 63             | 8                       | 54         | 45             | 9                       | 4.275         | 2.188         | 2.087         | 344                 | 193          | 151          | 403                           | 196          | 207          | 32          |
| 62         | 32         | 21             | 11                      | 30         | 27             | 3                       | 1.636         | 893           | 743           | 261                 | 160          | 101          | 865                           | 390          | 475          | 33          |
| 31         | 13         | 11             | 2                       | 18         | 16             | 2                       | 838           | 435           | 403           | 79                  | 47           | 32           | 554                           | 277          | 277          | 34          |
| 70         | 45         | 44             | 1                       | 25         | 21             | 4                       | 1.306         | 680           | 626           | 156                 | 86           | 70           | 600                           | 302          | 298          | 35          |
| 66         | 37         | 34             | 3                       | 29         | 27             | 2                       | 1.536         | 861           | 675           | 136                 | 83           | 53           | 601                           | 281          | 320          | 36          |
| 23         | 16         | 15             | 1                       | 7          | 7              | —                       | 881           | 473           | 408           | 76                  | 41           | 35           | 278                           | 108          | 170          | 37          |
| 35         | 14         | 14             | —                       | 21         | 17             | 4                       | 902           | 453           | 449           | 66                  | 36           | 30           | 410                           | 234          | 176          | 38          |
| 34         | 21         | 19             | 2                       | 13         | 12             | 1                       | 1.236         | 664           | 572           | 161                 | 85           | 76           | 518                           | 246          | 272          | 39          |
| <b>446</b> | <b>249</b> | <b>221</b>     | <b>28</b>               | <b>197</b> | <b>172</b>     | <b>25</b>               | <b>12.610</b> | <b>6.647</b>  | <b>5.963</b>  | <b>1.279</b>        | <b>731</b>   | <b>548</b>   | <b>4.229</b>                  | <b>2.034</b> | <b>2.195</b> |             |
| 49         | 30         | 30             | —                       | 19         | 19             | —                       | 749           | 399           | 350           | 118                 | 66           | 52           | 581                           | 272          | 309          | 40          |
| 153        | 84         | 77             | 7                       | 69         | 61             | 8                       | 4.355         | 2.233         | 2.122         | 299                 | 176          | 123          | 900                           | 468          | 432          | 41          |
| 29         | 15         | 15             | —                       | 14         | 13             | 1                       | 410           | 232           | 178           | 59                  | 35           | 24           | 397                           | 196          | 201          | 42          |
| 57         | 34         | 33             | 1                       | 23         | 21             | 2                       | 1.335         | 703           | 632           | 127                 | 57           | 70           | 1.402                         | 715          | 687          | 43          |
| 48         | 22         | 19             | 3                       | 26         | 25             | 1                       | 1.067         | 512           | 555           | 98                  | 53           | 45           | 440                           | 245          | 195          | 44          |
| 34         | 11         | 9              | 2                       | 23         | 17             | 6                       | 423           | 222           | 201           | 114                 | 64           | 50           | 762                           | 380          | 382          | 45          |
| 38         | 26         | 25             | 1                       | 12         | 12             | —                       | 941           | 474           | 467           | 115                 | 66           | 49           | 549                           | 245          | 304          | 46          |
| 39         | 25         | 21             | 4                       | 14         | 14             | —                       | 869           | 464           | 405           | 74                  | 45           | 29           | 393                           | 211          | 182          | 47          |
| 29         | 18         | 17             | 1                       | 11         | 11             | —                       | 942           | 506           | 436           | 59                  | 41           | 18           | 137                           | 126          | 11           | 48          |
| <b>476</b> | <b>265</b> | <b>246</b>     | <b>19</b>               | <b>211</b> | <b>193</b>     | <b>18</b>               | <b>11.091</b> | <b>5.745</b>  | <b>5.346</b>  | <b>1.063</b>        | <b>603</b>   | <b>460</b>   | <b>5.287</b>                  | <b>2.606</b> | <b>2.681</b> |             |

Segue: Tav. 1. — Movimento naturale della

Segue: A n n o

| N. d'ordine | COMUNI CAPOLUOGHI<br>DI<br>PROVINCIA | POPOLAZIONE<br>MEDIA<br>PRESENTE<br>(a) | MATRIMONI      | NATI VIVI      |                |                  |                                |              |                |                  |                                |              |
|-------------|--------------------------------------|---|----------------|----------------|----------------|------------------|--------------------------------|--------------|----------------|------------------|--------------------------------|--------------|
|             |                                      |   |                | COMPLESSO      | MASCHI         |                  |                                |              | FEMMINE        |                  |                                |              |
|             |                                      |   |                |                | Totale         | Legittimi        | Illegittimi                    |              | Totale         | Legittime        | Illegittime                    |              |
|             |                                      |   |                |                |                | rico-<br>nosciti | non<br>rico-<br>nosciti<br>(b) |              |                | rico-<br>noscite | non<br>rico-<br>noscite<br>(b) |              |
| 49          | Perugia . . . . .                    | 92 375                                  | 886            | 1.732          | 898            | 851              | 30                             | 17           | 834            | 794              | 17                             | 23           |
| 50          | Terni . . . . .                      | 77.218                                  | 669            | 1.338          | 705            | 680              | 19                             | 6            | 633            | 607              | 23                             | 3            |
|             | <b>Umbria . . . . .</b>              | <b>169.593</b>                          | <b>1.555</b>   | <b>3.070</b>   | <b>1.603</b>   | <b>1.531</b>     | <b>49</b>                      | <b>23</b>    | <b>1.467</b>   | <b>1.401</b>     | <b>40</b>                      | <b>26</b>    |
| 51          | Ancona . . . . .                     | 95.495                                  | 786            | 1.692          | 873            | 816              | 29                             | 28           | 819            | 785              | 19                             | 15           |
| 52          | Ascoli Piceno . . . . .              | 44.640                                  | 390            | 955            | 485            | 463              | 5                              | 17           | 470            | 446              | 9                              | 15           |
| 53          | Macerata . . . . .                   | 30.211                                  | 236            | 554            | 284            | 281              | 3                              | —            | 270            | 266              | 3                              | —            |
| 54          | Pesaro . . . . .                     | 51.381                                  | 484            | 906            | 476            | 453              | 18                             | 5            | 430            | 423              | 6                              | 1            |
|             | <b>Marche . . . . .</b>              | <b>221.727</b>                          | <b>1.896</b>   | <b>4.107</b>   | <b>2.118</b>   | <b>2.013</b>     | <b>55</b>                      | <b>50</b>    | <b>1.989</b>   | <b>1.920</b>     | <b>37</b>                      | <b>32</b>    |
| 55          | Frosinone . . . . .                  | 20.792                                  | 217            | 677            | 365            | 356              | 6                              | 3            | 312            | 302              | 8                              | 2            |
| 56          | Latina . . . . .                     | 30.238                                  | 310            | 1.122          | 602            | 566              | 35                             | 1            | 520            | 492              | 27                             | 1            |
| 57          | Rieti . . . . .                      | 32.114                                  | 287            | 702            | 389            | 374              | 10                             | 5            | 313            | 302              | 8                              | 3            |
| 58          | Roma . . . . .                       | 1.570.989                               | 12.220         | 29.789         | 15.390         | 14.268           | 827                            | 295          | 14.399         | 13.273           | 834                            | 292          |
| 59          | Viterbo . . . . .                    | 41.787                                  | 414            | 836            | 459            | 439              | 8                              | 12           | 377            | 358              | 8                              | 11           |
|             | <b>Lazio . . . . .</b>               | <b>1.695.920</b>                        | <b>13.448</b>  | <b>33.126</b>  | <b>17.205</b>  | <b>16.003</b>    | <b>886</b>                     | <b>316</b>   | <b>15.921</b>  | <b>14.727</b>    | <b>885</b>                     | <b>309</b>   |
| 60          | Campobasso . . . . .                 | 28.483                                  | 226            | 703            | 383            | 366              | 16                             | 1            | 320            | 311              | 7                              | 2            |
| 61          | Chieti . . . . .                     | 38.191                                  | 308            | 939            | 504            | 460              | 28                             | 16           | 435            | 394              | 18                             | 23           |
| 62          | L'Aquila . . . . .                   | 55.451                                  | 492            | 1.210          | 628            | 602              | 18                             | 8            | 582            | 554              | 14                             | 14           |
| 63          | Pescara . . . . .                    | 62.629                                  | 455            | 1.063          | 403            | 342              | 40                             | 21           | 660            | 601              | 35                             | 24           |
| 64          | Teramo . . . . .                     | 37.736                                  | 345            | 876            | 459            | 423              | 34                             | 2            | 417            | 396              | 21                             | —            |
|             | <b>Abruzzi e Molise . . . . .</b>    | <b>222.490</b>                          | <b>1.826</b>   | <b>4.791</b>   | <b>2.377</b>   | <b>2.193</b>     | <b>136</b>                     | <b>48</b>    | <b>2.414</b>   | <b>2.256</b>     | <b>95</b>                      | <b>63</b>    |
| 65          | Avellino . . . . .                   | 36.428                                  | 311            | 1.118          | 577            | 536              | 9                              | 32           | 541            | 506              | 7                              | 28           |
| 66          | Benevento . . . . .                  | 48.308                                  | 401            | 1.263          | 649            | 613              | 19                             | 17           | 614            | 589              | 14                             | 11           |
| 67          | Caserta . . . . .                    | 42.418                                  | 355            | 1.075          | 522            | 485              | 21                             | 16           | 553            | 507              | 20                             | 26           |
| 68          | Napoli . . . . .                     | 976.819                                 | 7.873          | 27.650         | 14.217         | 13.274           | 600                            | 343          | 13.433         | 12.553           | 567                            | 313          |
| 69          | Salerno . . . . .                    | 87.918                                  | 702            | 2.326          | 1.208          | 1.103            | 53                             | 52           | 1.118          | 1.018            | 31                             | 69           |
|             | <b>Campania . . . . .</b>            | <b>1.191.891</b>                        | <b>9.642</b>   | <b>33.432</b>  | <b>17.173</b>  | <b>16.011</b>    | <b>702</b>                     | <b>460</b>   | <b>16.259</b>  | <b>15.173</b>    | <b>639</b>                     | <b>447</b>   |
| 70          | Bari . . . . .                       | 252.265                                 | 2.313          | 8.123          | 4.251          | 4.052            | 143                            | 56           | 3.872          | 3.702            | 126                            | 44           |
| 71          | Brindisi . . . . .                   | 58.183                                  | 451            | 1.631          | 849            | 802              | 34                             | 13           | 782            | 725              | 43                             | 14           |
| 72          | Foggia . . . . .                     | 82.240                                  | 682            | 2.917          | 1.511          | 1.445            | 46                             | 20           | 1.406          | 1.347            | 43                             | 16           |
| 73          | Lecce . . . . .                      | 58.221                                  | 539            | 1.472          | 767            | 709              | 40                             | 18           | 705            | 638              | 46                             | 21           |
| 74          | Taranto . . . . .                    | 180.533                                 | 1.225          | 4.758          | 2.481          | 2.373            | 80                             | 28           | 2.277          | 2.144            | 100                            | 33           |
|             | <b>Puglia . . . . .</b>              | <b>631.442</b>                          | <b>5.210</b>   | <b>18.901</b>  | <b>9.859</b>   | <b>9.381</b>     | <b>343</b>                     | <b>135</b>   | <b>9.042</b>   | <b>8.556</b>     | <b>358</b>                     | <b>128</b>   |
| 75          | Matera . . . . .                     | 27.930                                  | 272            | 914            | 513            | 497              | 15                             | 1            | 401            | 382              | 14                             | 5            |
| 76          | Potenza . . . . .                    | 31.449                                  | 235            | 941            | 481            | 446              | 11                             | 24           | 460            | 421              | 5                              | 34           |
|             | <b>Basilicata . . . . .</b>          | <b>59.379</b>                           | <b>507</b>     | <b>1.855</b>   | <b>994</b>     | <b>943</b>       | <b>26</b>                      | <b>25</b>    | <b>861</b>     | <b>803</b>       | <b>19</b>                      | <b>39</b>    |
| 77          | Catanzaro . . . . .                  | 56.131                                  | 509            | 1.823          | 966            | 857              | 82                             | 27           | 857            | 776              | 58                             | 23           |
| 78          | Cosenza . . . . .                    | 59.206                                  | 494            | 1.631          | 862            | 779              | 40                             | 43           | 769            | 655              | 59                             | 55           |
| 79          | Reggio di Calabria . . . . .         | 137.651                                 | 1.112          | 3.580          | 1.866          | 1.728            | 88                             | 50           | 1.714          | 1.604            | 65                             | 45           |
|             | <b>Calabria . . . . .</b>            | <b>252.988</b>                          | <b>2.115</b>   | <b>7.034</b>   | <b>3.694</b>   | <b>3.364</b>     | <b>210</b>                     | <b>120</b>   | <b>3.340</b>   | <b>3.035</b>     | <b>182</b>                     | <b>123</b>   |
| 80          | Agrigento . . . . .                  | 38.404                                  | 319            | 1.086          | 532            | 526              | 6                              | —            | 554            | 546              | 8                              | —            |
| 81          | Caltanissetta . . . . .              | 54.815                                  | 443            | 1.480          | 751            | 718              | 24                             | 9            | 729            | 704              | 18                             | 7            |
| 82          | Catania . . . . .                    | 276.628                                 | 2.756          | 8.442          | 4.291          | 4.035            | 183                            | 73           | 4.151          | 3.890            | 188                            | 73           |
| 83          | Enna . . . . .                       | 26.317                                  | 239            | 730            | 388            | 374              | 9                              | 5            | 342            | 326              | 6                              | 10           |
| 84          | Messina . . . . .                    | 216.388                                 | 1.484          | 4.981          | 2.537          | 2.338            | 115                            | 84           | 2.444          | 2.240            | 114                            | 90           |
| 85          | Palermo . . . . .                    | 458.167                                 | 3.880          | 13.643         | 7.003          | 6.684            | 242                            | 77           | 6.640          | 6.343            | 247                            | 50           |
| 86          | Ragusa . . . . .                     | 53.036                                  | 524            | 1.084          | 562            | 553              | 3                              | 6            | 522            | 514              | 4                              | 4            |
| 87          | Siracusa . . . . .                   | 64.509                                  | 578            | 1.932          | 973            | 933              | 30                             | 10           | 959            | 908              | 34                             | 17           |
| 88          | Trapani . . . . .                    | 73.059                                  | 679            | 1.855          | 956            | 923              | 30                             | 3            | 899            | 863              | 28                             | 8            |
|             | <b>Sicilia . . . . .</b>             | <b>1.261.323</b>                        | <b>10.902</b>  | <b>35.233</b>  | <b>17.993</b>  | <b>17.084</b>    | <b>642</b>                     | <b>267</b>   | <b>17.240</b>  | <b>16.334</b>    | <b>647</b>                     | <b>259</b>   |
| 89          | Cagliari . . . . .                   | 127.772                                 | 951            | 3.413          | 1.734          | 1.590            | 122                            | 22           | 1.679          | 1.392            | 264                            | 23           |
| 90          | Nuoro . . . . .                      | 14.885                                  | 97             | 469            | 247            | 233              | 12                             | 2            | 222            | 209              | 11                             | 2            |
| 91          | Sassari . . . . .                    | 66.870                                  | 454            | 1.778          | 924            | 858              | 44                             | 22           | 854            | 786              | 51                             | 17           |
|             | <b>Sardegna . . . . .</b>            | <b>209.527</b>                          | <b>1.502</b>   | <b>5.660</b>   | <b>2.905</b>   | <b>2.681</b>     | <b>178</b>                     | <b>46</b>    | <b>2.755</b>   | <b>2.387</b>     | <b>326</b>                     | <b>42</b>    |
|             | <b>COMPLESSO . . . . .</b>           | <b>12.791.191</b>                       | <b>105.368</b> | <b>256.124</b> | <b>131.981</b> | <b>123.378</b>   | <b>6.504</b>                   | <b>2.099</b> | <b>124.143</b> | <b>115.812</b>   | <b>6.268</b>                   | <b>2.063</b> |

(a), (b) Cfr. le corrispondenti note a pag. 2.

popolazione - B) Comuni capoluoghi di provincia

1947

| COMPLESSO | NATI MORTI |                |                         |         |                |                         | MORTI     |        |        |                     |        |       | ECCEDENZA NATI VIVI SUI MORTI |        |        | N. d'ordine |
|-----------|------------|----------------|-------------------------|---------|----------------|-------------------------|-----------|--------|--------|---------------------|--------|-------|-------------------------------|--------|--------|-------------|
|           | MASCHI     |                |                         | FEMMINE |                |                         | COMPLESSO |        |        | NEL 1° ANNO DI VITA |        |       | MF                            | M      | F      |             |
|           | Totale     | Legit-<br>timi | Illegit-<br>timi<br>(b) | Totale  | Legit-<br>time | Illegit-<br>time<br>(b) | MF        | M      | F      | MF                  | M      | F     |                               |        |        |             |
| 105       | 51         | 50             | 1                       | 54      | 50             | 4                       | 1.132     | 576    | 556    | 143                 | 88     | 55    | 600                           | 322    | 278    | 49          |
| 56        | 33         | 32             | 1                       | 23      | 23             | —                       | 744       | 364    | 380    | 78                  | 46     | 32    | 594                           | 341    | 253    | 50          |
| 161       | 84         | 82             | 2                       | 77      | 73             | 4                       | 1.876     | 940    | 936    | 221                 | 134    | 87    | 1.194                         | 663    | 531    |             |
| 26        | 19         | 18             | 1                       | 7       | 6              | 1                       | 919       | 467    | 452    | 121                 | 66     | 55    | 773                           | 406    | 367    | 51          |
| 29        | 14         | 11             | 3                       | 15      | 13             | 2                       | 527       | 252    | 275    | 59                  | 26     | 33    | 428                           | 233    | 195    | 52          |
| 22        | 11         | 10             | 1                       | 11      | 11             | —                       | 379       | 193    | 186    | 34                  | 19     | 15    | 175                           | 91     | 84     | 53          |
| 28        | 18         | 17             | 1                       | 10      | 10             | —                       | 522       | 266    | 256    | 52                  | 32     | 20    | 384                           | 210    | 174    | 54          |
| 105       | 62         | 56             | 6                       | 43      | 40             | 3                       | 2.347     | 1.178  | 1.169  | 266                 | 143    | 123   | 1.760                         | 940    | 820    |             |
| 28        | 18         | 18             | —                       | 10      | 10             | —                       | 185       | 109    | 76     | 49                  | 32     | 17    | 492                           | 256    | 236    | 55          |
| 27        | 16         | 15             | 1                       | 11      | 11             | —                       | 218       | 133    | 85     | 84                  | 54     | 30    | 904                           | 469    | 435    | 56          |
| 37        | 20         | 19             | 1                       | 17      | 16             | 1                       | 330       | 175    | 155    | 41                  | 21     | 20    | 372                           | 214    | 158    | 57          |
| 634       | 374        | 339            | 35                      | 260     | 223            | 37                      | 14.645    | 7.769  | 6.876  | 1.865               | 1.034  | 831   | 15.144                        | 7.621  | 7.523  | 58          |
| 30        | 13         | 13             | —                       | 17      | 17             | —                       | 524       | 266    | 258    | 66                  | 41     | 25    | 312                           | 193    | 119    | 59          |
| 756       | 441        | 404            | 37                      | 315     | 277            | 38                      | 15.902    | 8.452  | 7.450  | 2.105               | 1.182  | 923   | 17.224                        | 8.753  | 8.471  |             |
| 48        | 28         | 27             | 1                       | 20      | 19             | 1                       | 309       | 168    | 141    | 38                  | 23     | 15    | 394                           | 215    | 179    | 60          |
| 40        | 29         | 25             | 4                       | 11      | 11             | —                       | 541       | 258    | 283    | 139                 | 63     | 76    | 398                           | 246    | 152    | 61          |
| 61        | 37         | 36             | 1                       | 24      | 24             | —                       | 824       | 404    | 420    | 139                 | 78     | 61    | 386                           | 224    | 162    | 62          |
| 84        | 47         | 44             | 3                       | 37      | 33             | 4                       | 549       | 307    | 242    | 96                  | 58     | 38    | 514                           | 96     | 418    | 63          |
| 45        | 30         | 26             | 4                       | 15      | 14             | 1                       | 584       | 307    | 277    | 66                  | 41     | 25    | 292                           | 152    | 140    | 64          |
| 278       | 171        | 158            | 13                      | 107     | 101            | 6                       | 2.807     | 1.444  | 1.363  | 478                 | 263    | 215   | 1.984                         | 933    | 1.051  |             |
| 85        | 47         | 42             | 5                       | 38      | 34             | 4                       | 436       | 229    | 207    | 136                 | 74     | 62    | 682                           | 348    | 334    | 65          |
| 60        | 34         | 30             | 4                       | 26      | 21             | 5                       | 454       | 249    | 205    | 129                 | 73     | 56    | 809                           | 400    | 409    | 66          |
| 43        | 27         | 26             | 1                       | 16      | 16             | —                       | 605       | 280    | 325    | 123                 | 55     | 68    | 470                           | 242    | 228    | 67          |
| 1.044     | 558        | 506            | 52                      | 486     | 442            | 44                      | 11.824    | 6.194  | 5.630  | 2.161               | 1.214  | 947   | 15.826                        | 8.023  | 7.803  | 68          |
| 140       | 79         | 71             | 8                       | 61      | 53             | 8                       | 1.055     | 567    | 488    | 282                 | 155    | 127   | 1.271                         | 641    | 630    | 69          |
| 1.372     | 745        | 675            | 70                      | 627     | 566            | 61                      | 14.374    | 7.519  | 6.855  | 2.831               | 1.571  | 1.250 | 19.058                        | 9.654  | 9.404  |             |
| 293       | 153        | 144            | 9                       | 140     | 134            | 6                       | 3.058     | 1.602  | 1.456  | 796                 | 434    | 362   | 5.065                         | 2.649  | 2.416  | 70          |
| 61        | 30         | 30             | —                       | 31      | 25             | 6                       | 549       | 284    | 265    | 140                 | 71     | 69    | 1.082                         | 565    | 517    | 71          |
| 127       | 78         | 73             | 5                       | 49      | 48             | 1                       | 912       | 498    | 414    | 269                 | 145    | 124   | 2.005                         | 1.013  | 992    | 72          |
| 82        | 45         | 35             | 10                      | 37      | 31             | 6                       | 727       | 375    | 352    | 89                  | 48     | 41    | 745                           | 392    | 353    | 73          |
| 207       | 108        | 104            | 4                       | 99      | 91             | 8                       | 1.799     | 934    | 865    | 483                 | 268    | 215   | 2.959                         | 1.547  | 1.412  | 74          |
| 770       | 414        | 386            | 28                      | 356     | 329            | 27                      | 7.045     | 3.693  | 3.352  | 1.777               | 966    | 811   | 11.856                        | 6.166  | 5.690  |             |
| 73        | 48         | 47             | 1                       | 25      | 25             | —                       | 311       | 148    | 163    | 93                  | 51     | 42    | 603                           | 365    | 238    | 75          |
| 66        | 38         | 34             | 4                       | 28      | 26             | 2                       | 384       | 199    | 185    | 126                 | 64     | 62    | 557                           | 282    | 275    | 76          |
| 139       | 86         | 81             | 5                       | 53      | 51             | 2                       | 695       | 347    | 348    | 219                 | 115    | 104   | 1.160                         | 647    | 513    |             |
| 104       | 65         | 58             | 7                       | 39      | 33             | 6                       | 741       | 393    | 348    | 191                 | 91     | 100   | 1.082                         | 573    | 509    | 77          |
| 98        | 53         | 49             | 4                       | 45      | 40             | 5                       | 613       | 325    | 288    | 129                 | 67     | 62    | 1.018                         | 537    | 481    | 78          |
| 147       | 78         | 68             | 10                      | 69      | 64             | 5                       | 1.355     | 692    | 663    | 338                 | 182    | 156   | 2.225                         | 1.174  | 1.051  | 79          |
| 349       | 196        | 175            | 21                      | 153     | 137            | 16                      | 2.709     | 1.410  | 1.299  | 658                 | 340    | 318   | 4.325                         | 2.284  | 2.041  |             |
| 71        | 44         | 44             | —                       | 27      | 27             | —                       | 396       | 223    | 173    | 85                  | 39     | 46    | 690                           | 309    | 381    | 80          |
| 100       | 56         | 55             | 1                       | 44      | 43             | 1                       | 558       | 277    | 281    | 97                  | 51     | 46    | 922                           | 474    | 448    | 81          |
| 295       | 151        | 134            | 17                      | 144     | 136            | 8                       | 3.259     | 1.696  | 1.563  | 693                 | 361    | 332   | 5.183                         | 2.595  | 2.588  | 82          |
| 42        | 18         | 16             | 2                       | 24      | 24             | —                       | 280       | 132    | 148    | 69                  | 43     | 26    | 450                           | 256    | 194    | 83          |
| 151       | 74         | 66             | 8                       | 77      | 69             | 8                       | 2.127     | 1.118  | 1.009  | 450                 | 248    | 202   | 2.854                         | 1.419  | 1.435  | 84          |
| 390       | 211        | 200            | 11                      | 179     | 156            | 23                      | 5.170     | 2.778  | 2.392  | 893                 | 503    | 390   | 8.473                         | 4.225  | 4.248  | 85          |
| 54        | 31         | 31             | —                       | 23      | 22             | 1                       | 574       | 283    | 291    | 61                  | 28     | 33    | 510                           | 279    | 231    | 86          |
| 66        | 36         | 32             | 4                       | 30      | 29             | 1                       | 674       | 356    | 318    | 124                 | 69     | 55    | 1.258                         | 617    | 641    | 87          |
| 53        | 29         | 27             | 2                       | 24      | 23             | 1                       | 806       | 426    | 380    | 183                 | 118    | 65    | 1.049                         | 530    | 519    | 88          |
| 1.222     | 650        | 605            | 45                      | 572     | 529            | 43                      | 13.844    | 7.289  | 6.555  | 2.655               | 1.460  | 1.195 | 21.389                        | 10.704 | 10.685 |             |
| 122       | 38         | 34             | 4                       | 84      | 77             | 7                       | 1.473     | 824    | 649    | 273                 | 150    | 123   | 1.940                         | 910    | 1.030  | 89          |
| 24        | 15         | 14             | 1                       | 9       | 5              | 4                       | 248       | 123    | 125    | 21                  | 9      | 12    | 221                           | 124    | 97     | 90          |
| 78        | 45         | 39             | 6                       | 33      | 32             | 1                       | 733       | 378    | 355    | 115                 | 63     | 52    | 1.045                         | 546    | 499    | 91          |
| 224       | 98         | 87             | 11                      | 126     | 114            | 12                      | 2.454     | 1.325  | 1.129  | 409                 | 222    | 187   | 3.206                         | 1.580  | 1.626  |             |
| 8.255     | 4.555      | 4.185          | 370                     | 3.700   | 3.374          | 326                     | 145.504   | 76.640 | 68.864 | 19.723              | 11.006 | 8.717 | 110.620                       | 55.341 | 55.279 |             |



Segue: Tav. 1. — Movimento naturale della

A n n o

| N. d'ordine | COMUNI CAPOLUOGHI<br>DI<br>PROVINCIA   | POPOLAZIONE<br>MEDIA<br>PRESENTE<br>(a) | MATRIMONI     | NATI VIVI     |               |               |                   |                                 |               |               |                   |                                 |
|-------------|--|---|---------------|---------------|---------------|---------------|-------------------|---------------------------------|---------------|---------------|-------------------|---------------------------------|
|             |  |   |               | COMPLESSO     | MASCHI        |               |                   |                                 | FEMMINE       |               |                   |                                 |
|             |  |   |               |               | Totale        | Legittimi     | Illegittimi       |                                 | Totale        | Legittime     | Illegittime       |                                 |
|             |  |   |               |               |               |               | rico-<br>nosciuti | non<br>rico-<br>nosciuti<br>(b) |               |               | rico-<br>nosciute | non<br>rico-<br>nosciute<br>(b) |
| 1           | Alessandria . . . . .                  | 85.846                                  | 629           | 921           | 477           | 459           | 12                | 6                               | 444           | 428           | 12                | 4                               |
| 2           | Asti . . . . .                         | 53.054                                  | 409           | 661           | 322           | 312           | 7                 | 3                               | 339           | 328           | 8                 | 3                               |
| 3           | Cuneo . . . . .                        | 42.812                                  | 301           | 772           | 407           | 381           | 23                | 3                               | 365           | 344           | 18                | 3                               |
| 4           | Novara . . . . .                       | 71.959                                  | 504           | 1.012         | 522           | 503           | 13                | 6                               | 490           | 464           | 7                 | 19                              |
| 5           | Torino . . . . .                       | 718.178                                 | 4.732         | 7.728         | 4.036         | 3.859         | 123               | 54                              | 3.692         | 3.501         | 147               | 44                              |
| 6           | Vercelli . . . . .                     | 43.673                                  | 310           | 661           | 360           | 341           | 15                | 4                               | 301           | 287           | 11                | 3                               |
|             | <b>Piemonte . . . . .</b>              | <b>1.015.522</b>                        | <b>6.885</b>  | <b>11.755</b> | <b>6.124</b>  | <b>5.855</b>  | <b>193</b>        | <b>76</b>                       | <b>5.631</b>  | <b>53.52</b>  | <b>203</b>        | <b>76</b>                       |
| 7           | Aosta - Valle d'Aosta . . . . .        | 25.293                                  | 171           | 713           | 384           | 357           | 21                | 6                               | 329           | 318           | 10                | 1                               |
| 8           | Bergamo . . . . .                      | 103.126                                 | 782           | 2.406         | 1.239         | 1.132         | 43                | 64                              | 1.167         | 1.069         | 34                | 64                              |
| 9           | Brescia . . . . .                      | 148.370                                 | 1.155         | 3.020         | 1.597         | 1.513         | 82                | 2                               | 1.423         | 1.354         | 64                | 5                               |
| 10          | Como . . . . .                         | 75.631                                  | 475           | 1.451         | 754           | 706           | 46                | 2                               | 697           | 652           | 43                | 2                               |
| 11          | Cremona . . . . .                      | 71.406                                  | 527           | 1.265         | 698           | 658           | 22                | 18                              | 567           | 525           | 30                | 12                              |
| 12          | Mantova . . . . .                      | 55.743                                  | 383           | 3.643         | 1.906         | 1.758         | 148               | —                               | 1.737         | 1.592         | 144               | 1                               |
| 13          | Milano . . . . .                       | 1.277.403                               | 8.457         | 15.017        | 7.651         | 7.107         | 444               | 100                             | 7.366         | 6.849         | 421               | 96                              |
| 14          | Pavia . . . . .                        | 65.284                                  | 471           | 1.186         | 606           | 576           | 30                | —                               | 580           | 549           | 30                | 1                               |
| 15          | Sondrio . . . . .                      | 14.105                                  | 125           | 315           | 161           | 155           | 5                 | 1                               | 154           | 149           | 5                 | —                               |
| 16          | Varese . . . . .                       | 56.720                                  | 432           | 1.068         | 572           | 546           | 24                | 2                               | 496           | 472           | 21                | 3                               |
|             | <b>Lombardia . . . . .</b>             | <b>1.867.788</b>                        | <b>12.807</b> | <b>29.371</b> | <b>15.184</b> | <b>14.151</b> | <b>844</b>        | <b>189</b>                      | <b>14.187</b> | <b>13.211</b> | <b>792</b>        | <b>184</b>                      |
| 17          | Bolzano . . . . .                      | 76.649                                  | 451           | 1.430         | 742           | 672           | 68                | 2                               | 688           | 620           | 68                | —                               |
| 18          | Trento . . . . .                       | 63.297                                  | 526           | 1.172         | 645           | 621           | 21                | 3                               | 527           | 510           | 14                | 3                               |
|             | <b>Trentino-Alto Adige . . . . .</b>   | <b>139.946</b>                          | <b>977</b>    | <b>2.602</b>  | <b>1.387</b>  | <b>1.293</b>  | <b>89</b>         | <b>5</b>                        | <b>1.215</b>  | <b>1.130</b>  | <b>82</b>         | <b>3</b>                        |
| 19          | Belluno . . . . .                      | 28.334                                  | 219           | 622           | 309           | 285           | 18                | 6                               | 313           | 293           | 16                | 4                               |
| 20          | Padova . . . . .                       | 165.649                                 | 1.328         | 3.062         | 1.584         | 1.451         | 106               | 27                              | 1.478         | 1.381         | 84                | 13                              |
| 21          | Rovigo . . . . .                       | 44.473                                  | 389           | 1.149         | 612           | 567           | 42                | 3                               | 537           | 492           | 45                | —                               |
| 22          | Treviso . . . . .                      | 64.771                                  | 522           | 1.255         | 646           | 620           | 21                | 5                               | 609           | 579           | 20                | 10                              |
| 23          | Venezia . . . . .                      | 308.673                                 | 2.267         | 5.295         | 2.764         | 2.596         | 112               | 56                              | 2.531         | 2.385         | 97                | 49                              |
| 24          | Verona . . . . .                       | 194.116                                 | 1.231         | 3.304         | 1.692         | 1.595         | 89                | 8                               | 1.612         | 1.533         | 73                | 6                               |
| 25          | Vicenza . . . . .                      | 78.061                                  | 642           | 1.325         | 690           | 659           | 28                | 3                               | 635           | 605           | 27                | 3                               |
|             | <b>Veneto . . . . .</b>                | <b>884.077</b>                          | <b>6.598</b>  | <b>16.012</b> | <b>8.297</b>  | <b>7.773</b>  | <b>416</b>        | <b>108</b>                      | <b>7.715</b>  | <b>7.268</b>  | <b>362</b>        | <b>85</b>                       |
| 26          | Gorizia . . . . .                      | 44.297                                  | 316           | 701           | 359           | 319           | 34                | 6                               | 342           | 293           | 45                | 4                               |
| 27          | Udine . . . . .                        | 78.874                                  | 888           | 1.651         | 846           | 764           | 81                | 1                               | 805           | 707           | 98                | —                               |
|             | <b>Friuli-Venezia Giulia . . . . .</b> | <b>123.171</b>                          | <b>1.204</b>  | <b>2.352</b>  | <b>1.205</b>  | <b>1.083</b>  | <b>115</b>        | <b>7</b>                        | <b>1.147</b>  | <b>1.000</b>  | <b>143</b>        | <b>4</b>                        |
| 28          | Genova . . . . .                       | 658.961                                 | 5.064         | 8.121         | 4.106         | 3.902         | 175               | 29                              | 4.015         | 3.791         | 186               | 38                              |
| 29          | Imperia . . . . .                      | 30.503                                  | 187           | 471           | 244           | 230           | 10                | 4                               | 227           | 209           | 15                | 3                               |
| 30          | La Spezia . . . . .                    | 122.836                                 | 768           | 1.703         | 921           | 890           | 27                | 4                               | 782           | 745           | 32                | 5                               |
| 31          | Savona . . . . .                       | 72.127                                  | 493           | 789           | 429           | 403           | 12                | 14                              | 360           | 336           | 15                | 9                               |
|             | <b>Liguria . . . . .</b>               | <b>884.427</b>                          | <b>6.512</b>  | <b>11.084</b> | <b>5.700</b>  | <b>5.425</b>  | <b>224</b>        | <b>51</b>                       | <b>5.384</b>  | <b>5.081</b>  | <b>248</b>        | <b>55</b>                       |
| 32          | Bologna . . . . .                      | 329.635                                 | 2.300         | 4.171         | 2.144         | 1.967         | 122               | 55                              | 2.027         | 1.827         | 159               | 41                              |
| 33          | Ferrara . . . . .                      | 135.312                                 | 1.071         | 2.422         | 1.248         | 1.003         | 245               | —                               | 1.174         | 954           | 220               | —                               |
| 34          | Forlì . . . . .                        | 74.332                                  | 560           | 1.248         | 623           | 594           | 19                | 10                              | 625           | 593           | 28                | 4                               |
| 35          | Modena . . . . .                       | 113.904                                 | 842           | 1.791         | 959           | 912           | 45                | 2                               | 832           | 778           | 49                | 5                               |
| 36          | Parma . . . . .                        | 123.072                                 | 1.009         | 2.056         | 1.087         | 1.029         | 54                | 4                               | 969           | 908           | 53                | 8                               |
| 37          | Piacenza . . . . .                     | 80.260                                  | 466           | 1.090         | 585           | 559           | 18                | 8                               | 505           | 473           | 22                | 10                              |
| 38          | Ravenna . . . . .                      | 86.365                                  | 648           | 1.242         | 618           | 600           | 15                | 3                               | 624           | 604           | 19                | 1                               |
| 39          | Reggio Emilia . . . . .                | 106.447                                 | 917           | 1.681         | 882           | 834           | 44                | 4                               | 799           | 762           | 30                | 7                               |
|             | <b>Emilia-Romagna . . . . .</b>        | <b>1.049.327</b>                        | <b>7.813</b>  | <b>15.701</b> | <b>8.146</b>  | <b>7.498</b>  | <b>562</b>        | <b>86</b>                       | <b>7.555</b>  | <b>6.899</b>  | <b>580</b>        | <b>76</b>                       |
| 40          | Arezzo . . . . .                       | 66.363                                  | 543           | 1.334         | 697           | 669           | 8                 | 20                              | 637           | 608           | 10                | 19                              |
| 41          | Firenze . . . . .                      | 377.071                                 | 2.539         | 4.920         | 2.549         | 2.390         | 123               | 36                              | 2.371         | 2.207         | 129               | 35                              |
| 42          | Grosseto . . . . .                     | 36.332                                  | 324           | 805           | 408           | 387           | 20                | 1                               | 397           | 381           | 14                | 2                               |
| 43          | Livorno . . . . .                      | 140.730                                 | 927           | 2.442         | 1.266         | 1.184         | 72                | 10                              | 1.176         | 1.115         | 45                | 16                              |
| 44          | Lucca . . . . .                        | 87.672                                  | 651           | 1.445         | 715           | 690           | 7                 | 18                              | 730           | 697           | 8                 | 25                              |
| 45          | Massa . . . . .                        | 46.605                                  | 435           | 1.132         | 595           | 564           | 21                | 10                              | 537           | 505           | 17                | 15                              |
| 46          | Pisa . . . . .                         | 83.516                                  | 566           | 1.511         | 789           | 749           | 31                | 9                               | 722           | 688           | 24                | 10                              |
| 47          | Pistoia . . . . .                      | 75.026                                  | 613           | 1.258         | 661           | 638           | 18                | 5                               | 597           | 575           | 22                | —                               |
| 48          | Siena . . . . .                        | 52.477                                  | 311           | 757           | 405           | 381           | 13                | 11                              | 352           | 343           | 5                 | 4                               |
|             | <b>Toscana . . . . .</b>               | <b>965.792</b>                          | <b>6.909</b>  | <b>15.604</b> | <b>8.085</b>  | <b>7.652</b>  | <b>313</b>        | <b>120</b>                      | <b>7.519</b>  | <b>7.119</b>  | <b>274</b>        | <b>126</b>                      |

(a), (b) Cfr. le corrispondenti note a pag. 2.



popolazione - B) Comuni capoluoghi di provincia.

1 9 4 8

| COMPLESSO  | NATI MORTI |                |                         |            |                |                         | MORTI         |               |              |                    |            |            | ECCEDENZA NATI VIVI SUI MORTI |              |              | N. d'ordine |
|------------|------------|----------------|-------------------------|------------|----------------|-------------------------|---------------|---------------|--------------|--------------------|------------|------------|-------------------------------|--------------|--------------|-------------|
|            | MASCHI     |                |                         | FEMMINE    |                |                         | COMPLESSO     |               |              | NEL 1 ANNO DI VITA |            |            | MF                            | M            | F            |             |
|            | Totale     | Legit-<br>timi | Illegit-<br>timi<br>(b) | Totale     | Legit-<br>time | Illegit-<br>time<br>(b) | MF            | M             | F            | MF                 | M          | F          |                               |              |              |             |
| 24         | 8          | 7              | 1                       | 16         | 12             | 4                       | 999           | 525           | 474          | 31                 | 21         | 10         | 78                            | 48           | 30           | 1           |
| 42         | 27         | 25             | 2                       | 15         | 15             | —                       | 649           | 340           | 309          | 21                 | 10         | 11         | 12                            | 18           | 30           | 2           |
| 15         | 6          | 6              | —                       | 9          | 9              | —                       | 511           | 272           | 239          | 57                 | 35         | 22         | 261                           | 135          | 126          | 3           |
| 33         | 18         | 17             | 1                       | 15         | 15             | —                       | 1.041         | 517           | 524          | 72                 | 42         | 30         | 29                            | 5            | 34           | 4           |
| 197        | 114        | 103            | 11                      | 83         | 78             | 5                       | 7.745         | 3.846         | 3.899        | 424                | 235        | 189        | 17                            | 190          | 207          | 5           |
| 16         | 6          | 6              | —                       | 10         | 10             | —                       | 616           | 365           | 251          | 31                 | 19         | 12         | 45                            | 5            | 50           | 6           |
| <b>327</b> | <b>179</b> | <b>164</b>     | <b>15</b>               | <b>148</b> | <b>139</b>     | <b>9</b>                | <b>11.561</b> | <b>5.865</b>  | <b>5.696</b> | <b>636</b>         | <b>362</b> | <b>274</b> | <b>194</b>                    | <b>259</b>   | <b>65</b>    |             |
| <b>22</b>  | <b>14</b>  | <b>13</b>      | <b>1</b>                | <b>8</b>   | <b>6</b>       | <b>2</b>                | <b>275</b>    | <b>169</b>    | <b>106</b>   | <b>27</b>          | <b>19</b>  | <b>8</b>   | <b>438</b>                    | <b>215</b>   | <b>223</b>   |             |
| 96         | 54         | 48             | 6                       | 42         | 37             | 5                       | 1.406         | 714           | 692          | 163                | 116        | 47         | 1.000                         | 525          | 475          | 8           |
| 124        | 69         | 66             | 3                       | 55         | 50             | 5                       | 1.930         | 1.010         | 920          | 186                | 150        | 36         | 1.090                         | 587          | 503          | 9           |
| 58         | 34         | 32             | 2                       | 24         | 22             | 2                       | 1.048         | 559           | 489          | 67                 | 52         | 15         | 403                           | 195          | 208          | 10          |
| 50         | 27         | 25             | 2                       | 23         | 23             | —                       | 1.016         | 526           | 490          | 76                 | 68         | 8          | 249                           | 172          | 77           | 11          |
| 36         | 19         | 17             | 2                       | 17         | 15             | 2                       | 711           | 351           | 360          | 53                 | 43         | 10         | 2.932                         | 1.555        | 1.377        | 12          |
| 362        | 190        | 168            | 22                      | 172        | 152            | 20                      | 11.723        | 6.124         | 5.599        | 557                | 489        | 68         | 3.294                         | 1.527        | 1.767        | 13          |
| 55         | 35         | 35             | —                       | 20         | 18             | 2                       | 924           | 493           | 431          | 39                 | 32         | 7          | 262                           | 113          | 149          | 14          |
| 7          | 4          | 3              | 1                       | 3          | 3              | —                       | 158           | 68            | 90           | 14                 | 6          | 8          | 157                           | 93           | 64           | 15          |
| 30         | 14         | 14             | —                       | 16         | 16             | —                       | 638           | 335           | 303          | 44                 | 31         | 13         | 430                           | 237          | 193          | 16          |
| <b>818</b> | <b>446</b> | <b>408</b>     | <b>38</b>               | <b>372</b> | <b>336</b>     | <b>36</b>               | <b>19.554</b> | <b>10.180</b> | <b>9.374</b> | <b>1.199</b>       | <b>987</b> | <b>212</b> | <b>9.817</b>                  | <b>5.004</b> | <b>4.813</b> |             |
| 19         | 7          | 7              | —                       | 12         | 12             | —                       | 606           | 335           | 271          | 98                 | 60         | 38         | 824                           | 407          | 417          | 17          |
| 56         | 28         | 26             | 2                       | 28         | 26             | 2                       | 769           | 409           | 360          | 80                 | 41         | 39         | 403                           | 236          | 167          | 18          |
| <b>75</b>  | <b>35</b>  | <b>33</b>      | <b>2</b>                | <b>40</b>  | <b>38</b>      | <b>2</b>                | <b>1.375</b>  | <b>744</b>    | <b>631</b>   | <b>178</b>         | <b>101</b> | <b>77</b>  | <b>1.227</b>                  | <b>643</b>   | <b>584</b>   |             |
| 39         | 23         | 22             | 1                       | 16         | 13             | 3                       | 478           | 283           | 195          | 45                 | 28         | 17         | 144                           | 26           | 118          | 19          |
| 87         | 50         | 46             | 4                       | 37         | 33             | 4                       | 1.731         | 937           | 794          | 196                | 110        | 86         | 1.331                         | 647          | 684          | 20          |
| 21         | 12         | 11             | 1                       | 9          | 7              | 2                       | 552           | 292           | 260          | 77                 | 48         | 29         | 597                           | 320          | 277          | 21          |
| 31         | 17         | 17             | —                       | 14         | 13             | 1                       | 745           | 429           | 316          | 58                 | 33         | 25         | 510                           | 217          | 293          | 22          |
| 106        | 57         | 52             | 5                       | 49         | 44             | 5                       | 3.206         | 1.706         | 1.500        | 326                | 173        | 153        | 2.089                         | 1.058        | 1.031        | 23          |
| 102        | 59         | 57             | 2                       | 43         | 40             | 3                       | 2.130         | 1.123         | 1.007        | 190                | 112        | 78         | 1.174                         | 569          | 605          | 24          |
| 47         | 26         | 25             | 1                       | 21         | 17             | 4                       | 985           | 470           | 515          | 69                 | 44         | 25         | 340                           | 220          | 120          | 25          |
| <b>433</b> | <b>244</b> | <b>230</b>     | <b>14</b>               | <b>189</b> | <b>167</b>     | <b>22</b>               | <b>9.827</b>  | <b>5.240</b>  | <b>4.587</b> | <b>961</b>         | <b>548</b> | <b>413</b> | <b>6.185</b>                  | <b>3.057</b> | <b>3.128</b> |             |
| 28         | 17         | 13             | 4                       | 11         | 10             | 1                       | 520           | 282           | 238          | 41                 | 22         | 19         | 181                           | 77           | 104          | 26          |
| 56         | 32         | 27             | 5                       | 24         | 20             | 4                       | 1.246         | 689           | 557          | 170                | 97         | 73         | 405                           | 157          | 248          | 27          |
| <b>84</b>  | <b>49</b>  | <b>40</b>      | <b>9</b>                | <b>35</b>  | <b>30</b>      | <b>5</b>                | <b>1.766</b>  | <b>971</b>    | <b>795</b>   | <b>211</b>         | <b>119</b> | <b>92</b>  | <b>586</b>                    | <b>234</b>   | <b>352</b>   |             |
| 255        | 146        | 135            | 11                      | 109        | 96             | 13                      | 6.916         | 3.573         | 3.343        | 460                | 264        | 196        | 1.205                         | 533          | 672          | 28          |
| 12         | 10         | 9              | 1                       | 2          | 2              | —                       | 250           | 138           | 112          | 19                 | 15         | 4          | 221                           | 106          | 115          | 29          |
| 53         | 29         | 28             | 1                       | 24         | 21             | 3                       | 1.075         | 582           | 493          | 67                 | 34         | 33         | 628                           | 339          | 289          | 30          |
| 37         | 20         | 19             | 1                       | 17         | 16             | 1                       | 771           | 408           | 363          | 38                 | 19         | 19         | 18                            | 21           | 3            | 31          |
| <b>357</b> | <b>205</b> | <b>191</b>     | <b>14</b>               | <b>152</b> | <b>135</b>     | <b>17</b>               | <b>9.012</b>  | <b>4.701</b>  | <b>4.311</b> | <b>584</b>         | <b>332</b> | <b>252</b> | <b>2.072</b>                  | <b>999</b>   | <b>1.073</b> |             |
| 114        | 57         | 48             | 9                       | 57         | 49             | 8                       | 3.774         | 1.918         | 1.856        | 229                | 128        | 101        | 397                           | 226          | 171          | 32          |
| 81         | 52         | 43             | 9                       | 29         | 22             | 7                       | 1.392         | 721           | 671          | 170                | 107        | 63         | 1.030                         | 527          | 503          | 33          |
| 32         | 16         | 15             | 1                       | 16         | 16             | —                       | 769           | 423           | 346          | 50                 | 27         | 23         | 479                           | 200          | 279          | 34          |
| 52         | 26         | 25             | 1                       | 26         | 23             | 3                       | 1.122         | 585           | 537          | 96                 | 62         | 34         | 669                           | 374          | 295          | 35          |
| 64         | 35         | 33             | 2                       | 29         | 27             | 2                       | 1.315         | 709           | 606          | 86                 | 52         | 34         | 741                           | 378          | 363          | 36          |
| 41         | 25         | 23             | 2                       | 16         | 16             | —                       | 806           | 438           | 368          | 44                 | 29         | 15         | 284                           | 147          | 137          | 37          |
| 31         | 20         | 18             | 2                       | 11         | 11             | —                       | 853           | 444           | 409          | 41                 | 23         | 18         | 389                           | 174          | 215          | 38          |
| 45         | 21         | 20             | 1                       | 24         | 22             | 2                       | 1.161         | 617           | 544          | 104                | 68         | 36         | 520                           | 265          | 255          | 39          |
| <b>460</b> | <b>252</b> | <b>225</b>     | <b>27</b>               | <b>208</b> | <b>186</b>     | <b>22</b>               | <b>11.192</b> | <b>5.855</b>  | <b>5.337</b> | <b>820</b>         | <b>496</b> | <b>324</b> | <b>4.509</b>                  | <b>2.291</b> | <b>2.218</b> |             |
| 46         | 26         | 25             | 1                       | 20         | 19             | 1                       | 727           | 378           | 349          | 76                 | 39         | 37         | 607                           | 319          | 288          | 40          |
| 144        | 81         | 74             | 7                       | 63         | 56             | 7                       | 4.222         | 2.113         | 2.109        | 230                | 124        | 106        | 698                           | 436          | 262          | 41          |
| 19         | 10         | 9              | 1                       | 9          | 9              | —                       | 309           | 184           | 125          | 26                 | 13         | 13         | 496                           | 224          | 272          | 42          |
| 65         | 36         | 30             | 6                       | 29         | 25             | 4                       | 1.256         | 620           | 636          | 122                | 67         | 55         | 1.186                         | 646          | 540          | 43          |
| 56         | 32         | 30             | 2                       | 24         | 22             | 2                       | 1.098         | 521           | 577          | 97                 | 41         | 56         | 347                           | 194          | 153          | 44          |
| 33         | 17         | 15             | 2                       | 16         | 14             | 2                       | 328           | 167           | 161          | 58                 | 32         | 26         | 804                           | 428          | 376          | 45          |
| 57         | 32         | 31             | 1                       | 25         | 23             | 2                       | 882           | 448           | 434          | 70                 | 38         | 32         | 629                           | 341          | 288          | 46          |
| 34         | 20         | 20             | —                       | 14         | 14             | —                       | 887           | 494           | 393          | 62                 | 41         | 21         | 371                           | 167          | 204          | 47          |
| 34         | 18         | 18             | —                       | 16         | 16             | —                       | 778           | 386           | 392          | 42                 | 28         | 14         | 21                            | 19           | 40           | 48          |
| <b>488</b> | <b>272</b> | <b>252</b>     | <b>20</b>               | <b>216</b> | <b>198</b>     | <b>18</b>               | <b>10.487</b> | <b>5.311</b>  | <b>5.176</b> | <b>783</b>         | <b>423</b> | <b>360</b> | <b>5.117</b>                  | <b>2.774</b> | <b>2.343</b> |             |

Segue: Tav. 1. — Movimento naturale della

Segue: A n n o

| N. d'ordine | COMUNI CAPOLUOGHI<br>DI<br>PROVINCIA | POPOLAZIONE<br>MEDIA<br>PRESENTE<br>(a) | MATRIMONI     | NATI VIVI      |                |                    |                                  |              |                |                    |                                  |              |
|-------------|--------------------------------------|---|---------------|----------------|----------------|--------------------|----------------------------------|--------------|----------------|--------------------|----------------------------------|--------------|
|             |                                      |   |               | COMPLESSO      | MASCHI         |                    |                                  |              | FEMMINE        |                    |                                  |              |
|             |                                      |   |               |                | Totale         | Legittimi          | Illegittimi                      |              | Totale         | Legittime          | Illegittime                      |              |
|             |                                      |   |               |                |                | rico-<br>noscciuti | non<br>rico-<br>noscciuti<br>(b) |              |                | rico-<br>noscciute | non<br>rico-<br>noscciute<br>(b) |              |
| 49          | Perugia . . . . .                    | 93.389                                  | 724           | 1.833          | 943            | 900                | 21                               | 22           | 890            | 862                | 11                               | 17           |
| 50          | Terni . . . . .                      | 79.252                                  | 589           | 1.404          | 731            | 710                | 15                               | 6            | 673            | 649                | 16                               | 8            |
|             | <b>Umbria . . . . .</b>              | <b>172.641</b>                          | <b>1.313</b>  | <b>3.237</b>   | <b>1.674</b>   | <b>1.610</b>       | <b>36</b>                        | <b>28</b>    | <b>1.563</b>   | <b>1.511</b>       | <b>27</b>                        | <b>25</b>    |
| 51          | Ancona . . . . .                     | 82.418                                  | 598           | 1.464          | 752            | 730                | 12                               | 10           | 712            | 670                | 26                               | 16           |
| 52          | Ascoli Piceno . . . . .              | 44.871                                  | 350           | 941            | 466            | 447                | 2                                | 17           | 475            | 460                | 5                                | 10           |
| 53          | Macerata . . . . .                   | 30.687                                  | 215           | 575            | 273            | 267                | 6                                | —            | 302            | 298                | 2                                | 2            |
| 54          | Pesaro . . . . .                     | 52.081                                  | 450           | 910            | 468            | 451                | 14                               | 3            | 442            | 423                | 13                               | 6            |
|             | <b>Marche . . . . .</b>              | <b>210.057</b>                          | <b>1.613</b>  | <b>3.890</b>   | <b>1.959</b>   | <b>1.895</b>       | <b>34</b>                        | <b>30</b>    | <b>1.931</b>   | <b>1.851</b>       | <b>46</b>                        | <b>34</b>    |
| 55          | Frosinone . . . . .                  | 21.339                                  | 187           | 656            | 324            | 315                | 7                                | 2            | 332            | 324                | 8                                | —            |
| 56          | Latina . . . . .                     | 31.743                                  | 251           | 1.101          | 561            | 534                | 27                               | —            | 540            | 508                | 32                               | —            |
| 57          | Rieti . . . . .                      | 32.552                                  | 254           | 745            | 370            | 350                | 17                               | 3            | 375            | 361                | 13                               | 1            |
| 58          | Roma . . . . .                       | 1.608.899                               | 10.704        | 27.751         | 14.139         | 13.156             | 684                              | 299          | 13.612         | 12.620             | 705                              | 287          |
| 59          | Viterbo . . . . .                    | 42.459                                  | 308           | 833            | 433            | 419                | 3                                | 11           | 400            | 385                | 3                                | 12           |
|             | <b>Lazio . . . . .</b>               | <b>1.736.992</b>                        | <b>11.704</b> | <b>31.086</b>  | <b>15.827</b>  | <b>14.774</b>      | <b>738</b>                       | <b>315</b>   | <b>15.259</b>  | <b>14.198</b>      | <b>761</b>                       | <b>300</b>   |
| 60          | Campobasso . . . . .                 | 29.056                                  | 200           | 718            | 394            | 378                | 14                               | 2            | 324            | 313                | 10                               | 1            |
| 61          | Chieti . . . . .                     | 38.855                                  | 307           | 952            | 466            | 423                | 24                               | 19           | 486            | 447                | 21                               | 18           |
| 62          | L'Aquila . . . . .                   | 55.547                                  | 380           | 1.237          | 618            | 575                | 26                               | 17           | 619            | 589                | 23                               | 7            |
| 63          | Pescara . . . . .                    | 64.356                                  | 417           | 1.366          | 705            | 666                | 23                               | 16           | 661            | 601                | 39                               | 21           |
| 64          | Teramo . . . . .                     | 38.122                                  | 258           | 869            | 442            | 414                | 27                               | 1            | 427            | 394                | 33                               | —            |
|             | <b>Abruzzi e Molise . . . . .</b>    | <b>225.936</b>                          | <b>1.562</b>  | <b>5.142</b>   | <b>2.625</b>   | <b>2.456</b>       | <b>114</b>                       | <b>55</b>    | <b>2.517</b>   | <b>2.344</b>       | <b>126</b>                       | <b>47</b>    |
| 65          | Avellino . . . . .                   | 36.978                                  | 219           | 1.100          | 547            | 503                | 20                               | 24           | 553            | 510                | 11                               | 32           |
| 66          | Benevento . . . . .                  | 49.040                                  | 339           | 1.230          | 610            | 582                | 11                               | 17           | 620            | 584                | 16                               | 20           |
| 67          | Caserta . . . . .                    | 42.783                                  | 273           | 1.105          | 542            | 510                | 13                               | 19           | 563            | 527                | 15                               | 21           |
| 68          | Napoli . . . . .                     | 995.232                                 | 7.090         | 27.209         | 13.991         | 13.142             | 573                              | 276          | 13.218         | 12.445             | 531                              | 242          |
| 69          | Salerno . . . . .                    | 89.657                                  | 553           | 2.479          | 1.305          | 1.194              | 45                               | 66           | 1.174          | 1.092              | 42                               | 40           |
|             | <b>Campania . . . . .</b>            | <b>1.213.690</b>                        | <b>8.474</b>  | <b>33.123</b>  | <b>16.995</b>  | <b>15.931</b>      | <b>662</b>                       | <b>402</b>   | <b>16.128</b>  | <b>15.158</b>      | <b>615</b>                       | <b>355</b>   |
| 70          | Bari . . . . .                       | 259.024                                 | 1.769         | 8.109          | 4.110          | 3.954              | 114                              | 42           | 3.999          | 3.800              | 150                              | 49           |
| 71          | Brindisi . . . . .                   | 59.575                                  | 355           | 1.640          | 886            | 820                | 43                               | 23           | 754            | 702                | 41                               | 11           |
| 72          | Foggia . . . . .                     | 85.095                                  | 548           | 3.239          | 1.711          | 1.640              | 38                               | 33           | 1.528          | 1.446              | 48                               | 34           |
| 73          | Lecce . . . . .                      | 60.367                                  | 429           | 1.395          | 696            | 633                | 44                               | 19           | 699            | 650                | 32                               | 17           |
| 74          | Taranto . . . . .                    | 185.098                                 | 1.062         | 4.850          | 2.487          | 2.346              | 89                               | 52           | 2.363          | 2.234              | 96                               | 33           |
|             | <b>Puglia . . . . .</b>              | <b>649.159</b>                          | <b>4.163</b>  | <b>19.233</b>  | <b>9.890</b>   | <b>9.393</b>       | <b>328</b>                       | <b>169</b>   | <b>9.343</b>   | <b>8.832</b>       | <b>367</b>                       | <b>144</b>   |
| 75          | Matera . . . . .                     | 28.577                                  | 219           | 1.015          | 535            | 516                | 16                               | 3            | 480            | 468                | 10                               | 2            |
| 76          | Potenza . . . . .                    | 32.189                                  | 251           | 955            | 490            | 449                | 6                                | 35           | 465            | 433                | 4                                | 28           |
|             | <b>Basilicata . . . . .</b>          | <b>60.766</b>                           | <b>470</b>    | <b>1.970</b>   | <b>1.025</b>   | <b>965</b>         | <b>22</b>                        | <b>38</b>    | <b>945</b>     | <b>901</b>         | <b>14</b>                        | <b>30</b>    |
| 77          | Catanzaro . . . . .                  | 57.730                                  | 425           | 1.786          | 880            | 813                | 49                               | 18           | 906            | 811                | 65                               | 30           |
| 78          | Cosenza . . . . .                    | 60.176                                  | 412           | 1.739          | 891            | 791                | 50                               | 50           | 848            | 742                | 47                               | 59           |
| 79          | Reggio di Calabria . . . . .         | 139.593                                 | 995           | 3.345          | 1.780          | 1.691              | 82                               | 7            | 1.565          | 1.487              | 72                               | 6            |
|             | <b>Calabria . . . . .</b>            | <b>257.499</b>                          | <b>1.832</b>  | <b>6.870</b>   | <b>3.551</b>   | <b>3.295</b>       | <b>181</b>                       | <b>75</b>    | <b>3.319</b>   | <b>3.040</b>       | <b>184</b>                       | <b>95</b>    |
| 80          | Agrigento . . . . .                  | 38.849                                  | 261           | 1.069          | 585            | 570                | 15                               | —            | 484            | 473                | 11                               | —            |
| 81          | Caltanissetta . . . . .              | 55.734                                  | 490           | 1.422          | 724            | 692                | 23                               | 9            | 698            | 665                | 19                               | 14           |
| 82          | Catania . . . . .                    | 283.533                                 | 2.098         | 8.369          | 4.320          | 4.067              | 194                              | 59           | 4.049          | 3.789              | 192                              | 68           |
| 83          | Enna . . . . .                       | 26.637                                  | 204           | 696            | 380            | 364                | 8                                | 8            | 316            | 301                | 9                                | 6            |
| 84          | Messina . . . . .                    | 220.986                                 | 1.447         | 5.296          | 2.814          | 2.582              | 136                              | 96           | 2.482          | 2.277              | 102                              | 103          |
| 85          | Palermo . . . . .                    | 471.478                                 | 3.204         | 13.490         | 6.980          | 6.671              | 234                              | 75           | 6.510          | 6.226              | 219                              | 65           |
| 86          | Ragusa . . . . .                     | 53.486                                  | 417           | 1.074          | 536            | 530                | 3                                | 3            | 538            | 524                | 9                                | 5            |
| 87          | Siracusa . . . . .                   | 67.697                                  | 492           | 1.897          | 1.002          | 954                | 40                               | 8            | 895            | 844                | 42                               | 9            |
| 88          | Trapani . . . . .                    | 74.178                                  | 574           | 1.956          | 1.040          | 998                | 37                               | 5            | 916            | 890                | 23                               | 3            |
|             | <b>Sicilia . . . . .</b>             | <b>1.292.578</b>                        | <b>9.187</b>  | <b>35.269</b>  | <b>18.381</b>  | <b>17.428</b>      | <b>690</b>                       | <b>263</b>   | <b>16.888</b>  | <b>15.989</b>      | <b>626</b>                       | <b>273</b>   |
| 89          | Cagliari . . . . .                   | 131.870                                 | 791           | 3.499          | 1.859          | 1.719              | 112                              | 28           | 1.640          | 1.498              | 110                              | 32           |
| 90          | Nuoro . . . . .                      | 15.422                                  | 115           | 462            | 240            | 228                | 11                               | 1            | 222            | 212                | 6                                | 4            |
| 91          | Sassari . . . . .                    | 68.281                                  | 435           | 1.865          | 940            | 874                | 33                               | 33           | 925            | 848                | 49                               | 28           |
|             | <b>Sardegna . . . . .</b>            | <b>215.573</b>                          | <b>1.341</b>  | <b>5.826</b>   | <b>3.039</b>   | <b>2.821</b>       | <b>156</b>                       | <b>62</b>    | <b>2.787</b>   | <b>2.558</b>       | <b>165</b>                       | <b>64</b>    |
|             | <b>COMPLESSO . . . . .</b>           | <b>12.990.234</b>                       | <b>91.535</b> | <b>250.840</b> | <b>129.478</b> | <b>121.655</b>     | <b>5.738</b>                     | <b>2.085</b> | <b>121.362</b> | <b>113.760</b>     | <b>5.625</b>                     | <b>1.977</b> |

(a), (b) Cfr. le corrispondenti note a pag. 2.

popolazione - B) Comuni capoluoghi di provincia.

1948

| COMPLESSO    | NATI         |                |                         |              |                |                         | MORTI          |               |               |                     |              |              | ECCEDENZA NATI VIVI SUI MORTI |               |               | N. d'ordine |
|--------------|--------------|----------------|-------------------------|--------------|----------------|-------------------------|----------------|---------------|---------------|---------------------|--------------|--------------|-------------------------------|---------------|---------------|-------------|
|              | MASCHI       |                |                         | FEMMINE      |                |                         | COMPLESSO      |               |               | NEL 1° ANNO DI VITA |              |              | MF                            | M             | F             |             |
|              | Totale       | Legit-<br>timi | Illegit-<br>timi<br>(b) | Totale       | Legit-<br>time | Illegit-<br>time<br>(b) | MF             | M             | F             | MF                  | M            | F            |                               |               |               |             |
| 86           | 42           | 41             | 1                       | 44           | 43             | 1                       | 1.014          | 527           | 487           | 84                  | 43           | 41           | 819                           | 416           | 403           | 49          |
| 53           | 23           | 21             | 2                       | 30           | 28             | 2                       | 712            | 357           | 355           | 51                  | 21           | 30           | 692                           | 374           | 318           | 50          |
| <b>139</b>   | <b>65</b>    | <b>62</b>      | <b>3</b>                | <b>74</b>    | <b>71</b>      | <b>3</b>                | <b>1.726</b>   | <b>884</b>    | <b>842</b>    | <b>135</b>          | <b>64</b>    | <b>71</b>    | <b>1.511</b>                  | <b>790</b>    | <b>721</b>    |             |
| 33           | 14           | 12             | 2                       | 19           | 19             | —                       | 780            | 430           | 350           | 83                  | 48           | 35           | 684                           | 322           | 362           | 51          |
| 40           | 24           | 16             | 8                       | 16           | 15             | 1                       | 510            | 278           | 232           | 41                  | 29           | 12           | 431                           | 188           | 243           | 52          |
| 29           | 17           | 16             | 1                       | 12           | 12             | —                       | 331            | 140           | 191           | 20                  | 12           | 8            | 244                           | 133           | 111           | 53          |
| 24           | 17           | 16             | 1                       | 7            | 7              | —                       | 530            | 276           | 252           | 38                  | 22           | 16           | 380                           | 190           | 190           | 54          |
| <b>126</b>   | <b>72</b>    | <b>60</b>      | <b>12</b>               | <b>54</b>    | <b>53</b>      | <b>1</b>                | <b>2.151</b>   | <b>1.126</b>  | <b>1.025</b>  | <b>182</b>          | <b>111</b>   | <b>71</b>    | <b>1.739</b>                  | <b>833</b>    | <b>906</b>    |             |
| 26           | 12           | 10             | 2                       | 14           | 13             | 1                       | 201            | 104           | 97            | 51                  | 26           | 25           | 455                           | 220           | 235           | 55          |
| 29           | 16           | 15             | 1                       | 13           | 11             | 2                       | 182            | 114           | 68            | 47                  | 28           | 19           | 919                           | 447           | 472           | 56          |
| 47           | 23           | 23             | —                       | 24           | 23             | 1                       | 360            | 204           | 156           | 37                  | 17           | 20           | 385                           | 166           | 219           | 57          |
| 699          | 368          | 333            | 35                      | 331          | 296            | 35                      | 14.374         | 7.495         | 6.879         | 1.558               | 880          | 678          | 13.377                        | 6.644         | 6.733         | 58          |
| 39           | 26           | 24             | 2                       | 13           | 13             | —                       | 438            | 224           | 214           | 43                  | 24           | 19           | 395                           | 209           | 186           | 59          |
| <b>840</b>   | <b>445</b>   | <b>405</b>     | <b>40</b>               | <b>395</b>   | <b>356</b>     | <b>39</b>               | <b>15.555</b>  | <b>8.141</b>  | <b>7.414</b>  | <b>1.736</b>        | <b>975</b>   | <b>761</b>   | <b>15.531</b>                 | <b>7.686</b>  | <b>7.845</b>  |             |
| 73           | 45           | 43             | 2                       | 28           | 25             | 3                       | 239            | 124           | 115           | 38                  | 23           | 15           | 479                           | 270           | 209           | 60          |
| 43           | 28           | 22             | 6                       | 15           | 15             | —                       | 481            | 227           | 254           | 103                 | 54           | 49           | 471                           | 239           | 232           | 61          |
| 69           | 29           | 28             | 1                       | 40           | 37             | 3                       | 697            | 359           | 338           | 107                 | 63           | 44           | 540                           | 259           | 281           | 62          |
| 77           | 46           | 36             | 10                      | 31           | 27             | 4                       | 515            | 252           | 263           | 91                  | 51           | 40           | 851                           | 453           | 398           | 63          |
| 55           | 27           | 24             | 3                       | 28           | 26             | 2                       | 562            | 291           | 271           | 54                  | 34           | 20           | 307                           | 151           | 156           | 64          |
| <b>317</b>   | <b>175</b>   | <b>153</b>     | <b>22</b>               | <b>142</b>   | <b>130</b>     | <b>12</b>               | <b>2.494</b>   | <b>1.253</b>  | <b>1.241</b>  | <b>393</b>          | <b>225</b>   | <b>168</b>   | <b>2.648</b>                  | <b>1.372</b>  | <b>1.276</b>  |             |
| 83           | 52           | 49             | 3                       | 31           | 27             | 4                       | 401            | 193           | 208           | 121                 | 66           | 55           | 699                           | 354           | 345           | 65          |
| 73           | 47           | 43             | 4                       | 26           | 25             | 1                       | 433            | 219           | 214           | 92                  | 55           | 37           | 797                           | 391           | 406           | 66          |
| 40           | 18           | 15             | 3                       | 22           | 20             | 2                       | 557            | 292           | 265           | 114                 | 64           | 50           | 548                           | 250           | 298           | 67          |
| 1.091        | 585          | 532            | 53                      | 506          | 454            | 52                      | 12.164         | 6.284         | 5.880         | 2.345               | 1.305        | 1.040        | 15.045                        | 7.707         | 7.338         | 68          |
| 160          | 89           | 83             | 6                       | 71           | 62             | 9                       | 953            | 539           | 414           | 187                 | 96           | 91           | 1.526                         | 766           | 760           | 69          |
| <b>1.447</b> | <b>791</b>   | <b>722</b>     | <b>69</b>               | <b>656</b>   | <b>588</b>     | <b>68</b>               | <b>14.508</b>  | <b>7.527</b>  | <b>6.981</b>  | <b>2.859</b>        | <b>1.586</b> | <b>1.273</b> | <b>18.615</b>                 | <b>9.468</b>  | <b>9.147</b>  |             |
| 293          | 162          | 157            | 5                       | 131          | 122            | 9                       | 2.988          | 1.516         | 1.472         | 794                 | 411          | 383          | 5.121                         | 2.594         | 2.527         | 70          |
| 67           | 32           | 29             | 3                       | 35           | 33             | 2                       | 567            | 321           | 246           | 125                 | 69           | 56           | 1.073                         | 565           | 508           | 71          |
| 157          | 85           | 77             | 8                       | 72           | 68             | 4                       | 1.058          | 551           | 507           | 387                 | 211          | 176          | 2.181                         | 1.160         | 1.021         | 72          |
| 88           | 50           | 41             | 9                       | 38           | 35             | 3                       | 754            | 393           | 361           | 87                  | 53           | 34           | 641                           | 303           | 338           | 73          |
| 193          | 116          | 107            | 9                       | 77           | 73             | 4                       | 1.584          | 827           | 757           | 489                 | 257          | 232          | 3.266                         | 1.660         | 1.606         | 74          |
| <b>798</b>   | <b>445</b>   | <b>411</b>     | <b>34</b>               | <b>353</b>   | <b>331</b>     | <b>22</b>               | <b>6.951</b>   | <b>3.608</b>  | <b>3.343</b>  | <b>1.882</b>        | <b>1.001</b> | <b>881</b>   | <b>12.282</b>                 | <b>6.282</b>  | <b>6.000</b>  |             |
| 71           | 42           | 42             | —                       | 29           | 29             | —                       | 302            | 141           | 161           | 94                  | 43           | 51           | 713                           | 394           | 319           | 75          |
| 86           | 41           | 40             | 1                       | 45           | 43             | 2                       | 424            | 210           | 214           | 112                 | 60           | 52           | 531                           | 280           | 251           | 76          |
| <b>157</b>   | <b>83</b>    | <b>82</b>      | <b>1</b>                | <b>74</b>    | <b>72</b>      | <b>2</b>                | <b>726</b>     | <b>351</b>    | <b>375</b>    | <b>206</b>          | <b>103</b>   | <b>103</b>   | <b>1.244</b>                  | <b>674</b>    | <b>570</b>    |             |
| 164          | 105          | 85             | 20                      | 59           | 54             | 5                       | 782            | 403           | 379           | 207                 | 105          | 102          | 1.004                         | 477           | 527           | 77          |
| 96           | 57           | 50             | 7                       | 39           | 37             | 2                       | 635            | 309           | 326           | 135                 | 75           | 60           | 1.104                         | 582           | 522           | 78          |
| 150          | 78           | 70             | 8                       | 72           | 67             | 5                       | 1.377          | 673           | 704           | 335                 | 168          | 167          | 1.968                         | 1.107         | 861           | 79          |
| <b>410</b>   | <b>240</b>   | <b>205</b>     | <b>35</b>               | <b>170</b>   | <b>158</b>     | <b>12</b>               | <b>2.794</b>   | <b>1.385</b>  | <b>1.409</b>  | <b>677</b>          | <b>348</b>   | <b>329</b>   | <b>4.076</b>                  | <b>2.166</b>  | <b>1.910</b>  |             |
| 75           | 45           | 44             | 1                       | 30           | 29             | 1                       | 474            | 246           | 228           | 113                 | 62           | 51           | 595                           | 339           | 256           | 80          |
| 94           | 46           | 46             | —                       | 48           | 48             | —                       | 601            | 313           | 288           | 110                 | 58           | 52           | 821                           | 411           | 410           | 81          |
| 337          | 188          | 175            | 13                      | 149          | 140            | 9                       | 3.428          | 1.723         | 1.705         | 741                 | 370          | 371          | 4.941                         | 2.597         | 2.344         | 82          |
| 36           | 18           | 17             | 1                       | 18           | 14             | 4                       | 334            | 183           | 151           | 80                  | 45           | 35           | 362                           | 197           | 165           | 83          |
| 141          | 81           | 71             | 10                      | 60           | 51             | 9                       | 2.133          | 1.091         | 1.042         | 388                 | 213          | 175          | 3.163                         | 1.723         | 1.440         | 84          |
| 464          | 264          | 253            | 11                      | 200          | 193            | 7                       | 5.346          | 2.741         | 2.605         | 957                 | 531          | 426          | 8.144                         | 4.239         | 3.905         | 85          |
| 56           | 28           | 27             | 1                       | 28           | 26             | 2                       | 644            | 335           | 309           | 105                 | 66           | 39           | 430                           | 201           | 229           | 86          |
| 92           | 50           | 47             | 3                       | 42           | 37             | 5                       | 702            | 373           | 329           | 157                 | 79           | 78           | 1.195                         | 629           | 566           | 87          |
| 56           | 37           | 37             | —                       | 19           | 18             | 1                       | 778            | 385           | 393           | 138                 | 66           | 72           | 1.178                         | 655           | 523           | 88          |
| <b>1.351</b> | <b>757</b>   | <b>717</b>     | <b>40</b>               | <b>594</b>   | <b>556</b>     | <b>38</b>               | <b>14.440</b>  | <b>7.390</b>  | <b>7.050</b>  | <b>2.789</b>        | <b>1.490</b> | <b>1.299</b> | <b>20.829</b>                 | <b>10.991</b> | <b>9.838</b>  |             |
| 115          | 64           | 59             | 5                       | 51           | 47             | 4                       | 1.508          | 815           | 693           | 303                 | 172          | 131          | 1.991                         | 1.044         | 947           | 89          |
| 28           | 15           | 14             | 1                       | 13           | 12             | 1                       | 270            | 138           | 132           | 30                  | 13           | 17           | 192                           | 102           | 90            | 90          |
| 61           | 31           | 30             | 1                       | 30           | 29             | 1                       | 740            | 383           | 357           | 119                 | 65           | 54           | 1.125                         | 557           | 568           | 91          |
| <b>204</b>   | <b>110</b>   | <b>103</b>     | <b>7</b>                | <b>94</b>    | <b>88</b>      | <b>6</b>                | <b>2.518</b>   | <b>1.336</b>  | <b>1.182</b>  | <b>452</b>          | <b>250</b>   | <b>202</b>   | <b>3.308</b>                  | <b>1.703</b>  | <b>1.605</b>  |             |
| <b>8.853</b> | <b>4.879</b> | <b>4.476</b>   | <b>403</b>              | <b>3.974</b> | <b>3.638</b>   | <b>336</b>              | <b>138.912</b> | <b>72.037</b> | <b>66.875</b> | <b>16.710</b>       | <b>9.540</b> | <b>7.170</b> | <b>111.928</b>                | <b>57.441</b> | <b>54.487</b> |             |

## PARTE II. — MATRIMONI

Tav. 2. — Matrimoni distinti per mesi - Regioni.

| REGIONI                         | Gennaio       | Febbraio      | Marzo         | Aprile        | Maggio        | Giugno        | Luglio        | Agosto        | Settem-<br>bre | Ottobre       | Novem-<br>bre | Dicembre      | ANNO           |
|---------------------------------|---------------|---------------|---------------|---------------|---------------|---------------|---------------|---------------|----------------|---------------|---------------|---------------|----------------|
| ANNO 1943                       |               |               |               |               |               |               |               |               |                |               |               |               |                |
| Piemonte . . . . .              | 1.056         | 1.255         | 1.371         | 1.527         | 1.966         | 1.300         | 1.046         | 956           | 1.209          | 1.157         | 1.118         | 1.242         | 15.203         |
| Valle d'Aosta . . . . .         | 25            | 38            | 46            | 25            | 64            | 41            | 38            | 22            | 32             | 31            | 38            | 48            | 448            |
| Lombardia . . . . .             | 1.910         | 2.348         | 2.563         | 1.979         | 3.691         | 2.133         | 1.992         | 1.487         | 1.876          | 2.154         | 2.278         | 2.144         | 26.555         |
| Trentino-Alto Adige . . . . .   | 212           | 322           | 312           | 182           | 390           | 222           | 175           | 132           | 176            | 230           | 214           | 219           | 2.786          |
| Veneto . . . . .                | 1.635         | 2.054         | 1.846         | 1.338         | 2.314         | 1.366         | 1.175         | 897           | 1.145          | 1.387         | 1.832         | 1.167         | 18.156         |
| Friuli-Venezia Giulia . . . . . | 483           | 656           | 569           | 432           | 570           | 349           | 327           | 264           | 416            | 388           | 463           | 361           | 5.278          |
| Liguria . . . . .               | 481           | 604           | 707           | 862           | 700           | 841           | 590           | 599           | 556            | 741           | 578           | 612           | 7.871          |
| Emilia-Romagna . . . . .        | 1.354         | 1.630         | 1.732         | 2.126         | 1.389         | 1.701         | 1.275         | 1.028         | 1.163          | 1.395         | 1.507         | 1.456         | 17.756         |
| Toscana . . . . .               | 1.130         | 1.478         | 1.622         | 1.777         | 1.491         | 1.465         | 1.263         | 1.057         | 1.473          | 1.417         | 1.349         | 1.214         | 16.736         |
| Umbria . . . . .                | 323           | 340           | 437           | 504           | 410           | 369           | 299           | 233           | 263            | 350           | 240           | 336           | 4.104          |
| Marche . . . . .                | 487           | 627           | 602           | 891           | 497           | 471           | 393           | 291           | 476            | 639           | 339           | 486           | 6.199          |
| Lazio . . . . .                 | 1.378         | 1.558         | 1.585         | 2.034         | 1.318         | 1.562         | 1.262         | 1.042         | 1.046          | 1.406         | 776           | 1.264         | 16.231         |
| Abruzzi e Molise . . . . .      | 733           | 837           | 838           | 763           | 770           | 599           | 523           | 460           | 482            | 477           | 287           | 492           | 7.261          |
| Campania . . . . .              | 1.693         | 1.792         | 1.854         | 1.971         | 1.882         | 1.893         | 1.715         | 1.391         | 861            | 777           | 940           | 1.549         | 18.318         |
| Puglia . . . . .                | 1.279         | 1.383         | 1.658         | 1.534         | 1.332         | 1.260         | 1.143         | 1.139         | 925            | 1.213         | 786           | 1.489         | 15.141         |
| Basilicata . . . . .            | 230           | 249           | 223           | 287           | 171           | 169           | 140           | 132           | 112            | 185           | 108           | 175           | 2.181          |
| Calabria . . . . .              | 774           | 1.005         | 1.009         | 1.014         | 863           | 812           | 717           | 610           | 476            | 603           | 557           | 792           | 9.226          |
| Sicilia . . . . .               | 1.570         | 1.993         | 1.982         | 2.327         | 1.310         | 1.771         | 1.251         | 573           | 1.203          | 1.916         | 1.251         | 2.214         | 19.367         |
| Sardegna . . . . .              | 560           | 575           | 537           | 441           | 519           | 500           | 387           | 447           | 505            | 662           | 676           | 496           | 6.308          |
| <b>Italia</b> . . . . .         | <b>17.313</b> | <b>20.744</b> | <b>21.493</b> | <b>22.014</b> | <b>21.647</b> | <b>18.824</b> | <b>15.711</b> | <b>12.760</b> | <b>14.395</b>  | <b>17.128</b> | <b>15.337</b> | <b>17.756</b> | <b>215.122</b> |
| ANNO 1944                       |               |               |               |               |               |               |               |               |                |               |               |               |                |
| Piemonte . . . . .              | 1.084         | 1.619         | 653           | 0.0           | 1.808         | 1.215         | 890           | 851           | 1.111          | 1.033         | 1.114         | 1.537         | 16.045         |
| Valle d'Aosta . . . . .         | 40            | 40            | 26            | 1.319         | 47            | 37            | 29            | 31            | 24             | 20            | 28            | 34            | 426            |
| Lombardia . . . . .             | 1.911         | 2.543         | 794           | 3.378         | 3.200         | 2.080         | 1.634         | 1.539         | 2.414          | 2.434         | 2.421         | 2.731         | 27.682         |
| Trentino-Alto Adige . . . . .   | 183           | 262           | 102           | 327           | 302           | 170           | 153           | 136           | 178            | 161           | 159           | 183           | 2.316          |
| Veneto . . . . .                | 1.381         | 2.076         | 661           | 2.241         | 1.547         | 1.015         | 904           | 835           | 1.098          | 1.202         | 1.493         | 1.425         | 15.879         |
| Friuli-Venezia Giulia . . . . . | 479           | 622           | 236           | 686           | 416           | 319           | 387           | 324           | 326            | 353           | 376           | 445           | 4.968          |
| Liguria . . . . .               | 532           | 781           | 313           | 1.143         | 528           | 775           | 549           | 488           | 377            | 597           | 500           | 549           | 7.131          |
| Emilia-Romagna . . . . .        | 1.350         | 1.618         | 924           | 2.583         | 1.105         | 1.334         | 899           | 725           | 820            | 846           | 882           | 1.278         | 14.364         |
| Toscana . . . . .               | 1.055         | 1.185         | 646           | 1.574         | 864           | 1.083         | 695           | 530           | 954            | 1.836         | 1.590         | 1.737         | 13.749         |
| Umbria . . . . .                | 243           | 355           | 212           | 431           | 195           | 215           | 186           | 284           | 389            | 803           | 442           | 556           | 4.311          |
| Marche . . . . .                | 281           | 386           | 161           | 635           | 285           | 339           | 161           | 238           | 469            | 1.145         | 503           | 960           | 5.563          |
| Lazio . . . . .                 | 1.071         | 1.029         | 738           | 1.475         | 836           | 959           | 934           | 1.141         | 1.199          | 2.424         | 863           | 1.628         | 14.297         |
| Abruzzi e Molise . . . . .      | 334           | 424           | 385           | 640           | 474           | 458           | 398           | 497           | 572            | 1.001         | 420           | 1.149         | 6.751          |
| Campania . . . . .              | 1.190         | 1.273         | 1.298         | 1.642         | 1.303         | 1.759         | 1.635         | 1.641         | 1.873          | 2.765         | 1.850         | 2.416         | 20.645         |
| Puglia . . . . .                | 1.168         | 1.350         | 933           | 1.673         | 1.198         | 1.667         | 1.436         | 1.501         | 1.478          | 1.952         | 1.106         | 2.034         | 17.496         |
| Basilicata . . . . .            | 162           | 226           | 126           | 294           | 113           | 179           | 100           | 138           | 273            | 403           | 149           | 319           | 2.482          |
| Calabria . . . . .              | 611           | 618           | 650           | 849           | 623           | 591           | 646           | 664           | 743            | 970           | 712           | 1.138         | 8.815          |
| Sicilia . . . . .               | 1.762         | 2.377         | 1.325         | 3.416         | 1.368         | 2.126         | 2.438         | 1.357         | 2.674          | 3.438         | 1.909         | 3.169         | 27.359         |
| Sardegna . . . . .              | 343           | 466           | 228           | 404           | 335           | 386           | 372           | 401           | 556            | 640           | 555           | 417           | 5.103          |
| <b>Italia</b> . . . . .         | <b>15.180</b> | <b>19.250</b> | <b>10.411</b> | <b>27.194</b> | <b>16.547</b> | <b>16.707</b> | <b>14.446</b> | <b>13.321</b> | <b>17.528</b>  | <b>24.023</b> | <b>17.072</b> | <b>23.705</b> | <b>215.384</b> |
| ANNO 1945                       |               |               |               |               |               |               |               |               |                |               |               |               |                |
| Piemonte . . . . .              | 1.063         | 1.473         | 725           | 2.937         | 1.547         | 1.477         | 1.302         | 1.819         | 3.274          | 3.393         | 2.778         | 2.712         | 24.503         |
| Valle d'Aosta . . . . .         | 20            | 47            | 15            | 70            | 33            | 52            | 31            | 27            | 60             | 70            | 62            | 66            | 550            |
| Lombardia . . . . .             | 1.870         | 2.396         | 755           | 4.031         | 2.490         | 2.283         | 1.843         | 2.347         | 4.950          | 6.476         | 5.727         | 5.161         | 40.329         |
| Trentino-Alto Adige . . . . .   | 117           | 173           | 62            | 218           | 146           | 196           | 207           | 239           | 353            | 483           | 447           | 482           | 3.123          |
| Veneto . . . . .                | 1.068         | 1.697         | 553           | 1.944         | 1.134         | 1.293         | 1.088         | 1.190         | 2.538          | 3.536         | 4.530         | 2.794         | 23.365         |
| Friuli-Venezia Giulia . . . . . | 315           | 538           | 210           | 539           | 225           | 332           | 273           | 285           | 476            | 641           | 821           | 721           | 5.376          |
| Liguria . . . . .               | 415           | 570           | 276           | 908           | 455           | 712           | 529           | 825           | 878            | 1.812         | 987           | 1.062         | 9.425          |
| Emilia-Romagna . . . . .        | 1.027         | 1.474         | 803           | 2.292         | 762           | 1.958         | 1.496         | 1.507         | 2.792          | 3.366         | 3.192         | 3.179         | 23.848         |
| Toscana . . . . .               | 1.523         | 2.056         | 739           | 3.683         | 967           | 1.866         | 1.229         | 1.385         | 2.786          | 3.572         | 1.953         | 2.180         | 23.935         |
| Umbria . . . . .                | 330           | 590           | 225           | 1.080         | 246           | 435           | 265           | 306           | 556            | 1.303         | 443           | 609           | 6.388          |
| Marche . . . . .                | 563           | 816           | 186           | 1.757         | 267           | 551           | 363           | 383           | 1.030          | 2.187         | 545           | 1.030         | 9.678          |
| Lazio . . . . .                 | 1.338         | 1.829         | 725           | 3.101         | 836           | 1.518         | 1.236         | 2.290         | 1.826          | 3.785         | 1.223         | 2.371         | 22.078         |
| Abruzzi e Molise . . . . .      | 622           | 963           | 539           | 1.392         | 592           | 673           | 509           | 625           | 905            | 1.660         | 449           | 1.600         | 10.528         |
| Campania . . . . .              | 1.842         | 2.211         | 1.692         | 2.973         | 1.640         | 2.273         | 2.166         | 2.141         | 2.730          | 3.776         | 2.149         | 3.441         | 29.034         |
| Puglia . . . . .                | 1.671         | 2.088         | 1.143         | 3.414         | 1.344         | 1.961         | 1.532         | 1.818         | 2.078          | 3.365         | 1.317         | 2.746         | 24.477         |
| Basilicata . . . . .            | 238           | 346           | 160           | 585           | 141           | 219           | 162           | 198           | 454            | 625           | 233           | 493           | 3.854          |
| Calabria . . . . .              | 779           | 903           | 883           | 1.369         | 596           | 817           | 791           | 803           | 1.109          | 1.392         | 821           | 1.754         | 12.017         |
| Sicilia . . . . .               | 2.391         | 2.578         | 1.307         | 4.335         | 866           | 2.377         | 2.629         | 971           | 3.335          | 4.416         | 1.727         | 3.199         | 30.131         |
| Sardegna . . . . .              | 417           | 709           | 265           | 692           | 404           | 435           | 376           | 409           | 621            | 683           | 599           | 573           | 6.183          |
| <b>Italia</b> . . . . .         | <b>17.609</b> | <b>23.457</b> | <b>11.263</b> | <b>37.320</b> | <b>14.691</b> | <b>21.428</b> | <b>18.027</b> | <b>19.568</b> | <b>32.751</b>  | <b>46.541</b> | <b>30.003</b> | <b>36.173</b> | <b>308.831</b> |



Segue : Tav. 2. — Matrimoni distinti per mesi - Regioni.

| REGIONI                         | Gennaio       | Febbraio      | Marzo         | Aprile        | Maggio        | Giugno        | Luglio        | Agosto        | Settem-<br>bre | Ottobre       | Novem-<br>bre | Dicembre      | ANNO           |
|---------------------------------|---------------|---------------|---------------|---------------|---------------|---------------|---------------|---------------|----------------|---------------|---------------|---------------|----------------|
| ANNO 1946                       |               |               |               |               |               |               |               |               |                |               |               |               |                |
| Piemonte . . . . .              | 1.672         | 2.165         | 1.987         | 4.207         | 3.932         | 2.212         | 1.515         | 2.415         | 3.518          | 3.905         | 3.586         | 2.758         | 33.872         |
| Valle d'Aosta . . . . .         | 38            | 48            | 78            | 62            | 149           | 97            | 40            | 53            | 66             | 87            | 96            | 72            | 886            |
| Lombardia . . . . .             | 2.887         | 3.490         | 3.528         | 4.829         | 6.263         | 3.441         | 2.744         | 3.484         | 5.522          | 8.225         | 8.197         | 4.733         | 57.343         |
| Trentino-Alto Adige . . . . .   | 369           | 569           | 379           | 389           | 717           | 418           | 247           | 261           | 364            | 632           | 632           | 499           | 5.476          |
| Veneto . . . . .                | 2.203         | 2.916         | 2.380         | 2.172         | 3.152         | 1.618         | 1.354         | 1.717         | 2.934          | 4.873         | 7.782         | 2.286         | 35.387         |
| Friuli-Venezia Giulia . . . . . | 554           | 804           | 797           | 615           | 650           | 437           | 408           | 474           | 727            | 872           | 1.276         | 834           | 8.448          |
| Liguria . . . . .               | 622           | 876           | 875           | 1.456         | 957           | 1.307         | 784           | 1.116         | 1.028          | 2.045         | 1.259         | 972           | 13.297         |
| Emilia-Romagna . . . . .        | 2.067         | 2.305         | 2.440         | 3.842         | 1.646         | 2.389         | 1.735         | 2.046         | 3.133          | 4.472         | 4.684         | 3.186         | 33.945         |
| Toscana . . . . .               | 1.616         | 2.020         | 1.973         | 2.964         | 1.777         | 1.877         | 1.506         | 1.656         | 3.145          | 4.790         | 2.575         | 1.865         | 27.764         |
| Umbria . . . . .                | 431           | 651           | 511           | 954           | 386           | 578           | 297           | 414           | 707            | 1.774         | 669           | 535           | 7.907          |
| Marche . . . . .                | 615           | 905           | 600           | 1.581         | 500           | 687           | 634           | 686           | 1.686          | 3.608         | 944           | 1.080         | 13.526         |
| Lazio . . . . .                 | 1.574         | 2.090         | 1.821         | 2.932         | 1.530         | 1.870         | 1.649         | 2.015         | 2.644          | 5.065         | 2.095         | 2.549         | 27.834         |
| Abruzzi e Molise . . . . .      | 910           | 1.440         | 1.004         | 1.197         | 833           | 801           | 667           | 953           | 1.428          | 2.678         | 840           | 2.342         | 15.093         |
| Campania . . . . .              | 2.144         | 2.808         | 2.621         | 2.829         | 2.240         | 2.685         | 2.567         | 2.845         | 3.585          | 5.554         | 3.007         | 4.532         | 37.307         |
| Puglia . . . . .                | 1.912         | 2.231         | 2.028         | 2.550         | 1.721         | 1.845         | 1.943         | 2.464         | 2.356          | 4.300         | 1.676         | 2.959         | 27.985         |
| Basilicata . . . . .            | 417           | 509           | 324           | 623           | 211           | 325           | 177           | 344           | 850            | 1.281         | 398           | 883           | 6.342          |
| Calabria . . . . .              | 1.008         | 1.343         | 1.364         | 1.536         | 900           | 1.062         | 1.156         | 1.392         | 1.708          | 2.368         | 1.518         | 2.690         | 18.045         |
| Sicilia . . . . .               | 2.253         | 3.100         | 2.452         | 4.119         | 1.563         | 2.610         | 3.424         | 1.684         | 4.309          | 6.332         | 2.845         | 3.697         | 38.388         |
| Sardegna . . . . .              | 428           | 463           | 398           | 347           | 436           | 420           | 397           | 451           | 910            | 1.044         | 942           | 560           | 6.796          |
| <b>Italia . . . . .</b>         | <b>23.720</b> | <b>30.733</b> | <b>27.560</b> | <b>39.204</b> | <b>29.563</b> | <b>26.679</b> | <b>23.244</b> | <b>26.470</b> | <b>40.620</b>  | <b>63.795</b> | <b>45.021</b> | <b>39.032</b> | <b>415.641</b> |
| ANNO 1947                       |               |               |               |               |               |               |               |               |                |               |               |               |                |
| Piemonte . . . . .              | 1.815         | 2.598         | 848           | 5.261         | 3.597         | 2.233         | 1.535         | 2.657         | 3.650          | 3.623         | 3.098         | 1.999         | 32.914         |
| Valle d'Aosta . . . . .         | 47            | 68            | 39            | 100           | 143           | 71            | 46            | 51            | 67             | 93            | 65            | 69            | 859            |
| Lombardia . . . . .             | 3.438         | 4.921         | 874           | 7.755         | 6.765         | 3.895         | 2.645         | 3.537         | 6.410          | 8.715         | 7.347         | 4.300         | 60.602         |
| Trentino-Alto Adige . . . . .   | 412           | 673           | 129           | 628           | 602           | 369           | 268           | 259           | 372            | 654           | 467           | 456           | 5.289          |
| Veneto . . . . .                | 2.893         | 4.327         | 818           | 4.238         | 3.179         | 1.699         | 1.259         | 1.647         | 2.961          | 4.990         | 7.010         | 2.238         | 37.259         |
| Friuli-Venezia Giulia . . . . . | 737           | 1.387         | 373           | 1.046         | 690           | 518           | 441           | 494           | 679            | 922           | 1.167         | 791           | 9.245          |
| Liguria . . . . .               | 640           | 989           | 357           | 1.783         | 934           | 1.459         | 833           | 1.125         | 1.059          | 2.188         | 1.143         | 893           | 13.403         |
| Emilia-Romagna . . . . .        | 2.586         | 3.181         | 1.104         | 5.341         | 1.611         | 2.575         | 1.621         | 1.807         | 3.134          | 4.178         | 4.278         | 2.938         | 34.354         |
| Toscana . . . . .               | 2.287         | 3.065         | 742           | 4.491         | 1.683         | 2.214         | 1.466         | 1.541         | 3.521          | 5.061         | 2.688         | 1.850         | 30.609         |
| Umbria . . . . .                | 611           | 926           | 197           | 1.485         | 370           | 670           | 298           | 452           | 779            | 1.740         | 744           | 460           | 8.732          |
| Marche . . . . .                | 924           | 1.110         | 265           | 2.146         | 424           | 734           | 407           | 496           | 1.973          | 3.644         | 819           | 885           | 13.827         |
| Lazio . . . . .                 | 2.394         | 3.038         | 1.038         | 4.270         | 1.478         | 2.164         | 1.586         | 1.861         | 2.600          | 5.387         | 1.901         | 2.180         | 29.897         |
| Abruzzi e Molise . . . . .      | 1.512         | 1.922         | 742           | 2.126         | 958           | 1.098         | 708           | 864           | 1.394          | 2.656         | 824           | 2.010         | 16.814         |
| Campania . . . . .              | 2.986         | 3.494         | 2.460         | 4.140         | 2.527         | 3.323         | 2.698         | 2.797         | 3.507          | 5.278         | 2.695         | 4.064         | 39.969         |
| Puglia . . . . .                | 2.414         | 2.888         | 1.461         | 3.854         | 1.657         | 1.992         | 1.692         | 2.085         | 2.114          | 4.176         | 1.451         | 2.725         | 28.509         |
| Basilicata . . . . .            | 588           | 655           | 213           | 994           | 244           | 445           | 181           | 345           | 816            | 1.306         | 298           | 729           | 6.814          |
| Calabria . . . . .              | 1.626         | 1.846         | 1.654         | 2.037         | 1.089         | 1.262         | 1.203         | 1.354         | 1.628          | 2.440         | 1.223         | 2.114         | 19.476         |
| Sicilia . . . . .               | 3.268         | 4.054         | 1.747         | 5.431         | 1.636         | 2.988         | 3.399         | 1.825         | 4.324          | 6.216         | 2.647         | 3.488         | 41.023         |
| Sardegna . . . . .              | 584           | 729           | 266           | 721           | 563           | 615           | 496           | 628           | 934            | 1.131         | 1.011         | 642           | 8.320          |
| <b>Italia . . . . .</b>         | <b>31.762</b> | <b>41.871</b> | <b>15.327</b> | <b>57.847</b> | <b>30.150</b> | <b>30.324</b> | <b>22.782</b> | <b>25.825</b> | <b>41.922</b>  | <b>64.398</b> | <b>40.876</b> | <b>34.831</b> | <b>437.915</b> |
| ANNO 1948                       |               |               |               |               |               |               |               |               |                |               |               |               |                |
| Piemonte . . . . .              | 1.816         | 1.557         | 1.367         | 4.303         | 3.292         | 1.850         | 1.345         | 2.151         | 3.329          | 3.232         | 2.505         | 1.721         | 28.468         |
| Valle d'Aosta . . . . .         | 50            | 48            | 31            | 94            | 93            | 50            | 42            | 33            | 68             | 91            | 68            | 72            | 740            |
| Lombardia . . . . .             | 3.917         | 3.214         | 1.546         | 7.201         | 6.628         | 3.316         | 2.465         | 2.848         | 6.160          | 8.005         | 6.295         | 2.929         | 54.524         |
| Trentino-Alto Adige . . . . .   | 427           | 432           | 167           | 613           | 618           | 394           | 238           | 202           | 382            | 575           | 500           | 348           | 4.896          |
| Veneto . . . . .                | 3.496         | 2.772         | 750           | 4.203         | 2.936         | 1.566         | 1.298         | 1.533         | 2.934          | 4.830         | 6.432         | 1.634         | 34.384         |
| Friuli-Venezia Giulia . . . . . | 1.088         | 988           | 276           | 1.043         | 600           | 448           | 384           | 428           | 656            | 768           | 1.014         | 543           | 8.236          |
| Liguria . . . . .               | 719           | 678           | 463           | 1.628         | 870           | 1.213         | 642           | 1.005         | 767            | 2.124         | 905           | 671           | 11.685         |
| Emilia-Romagna . . . . .        | 2.583         | 2.243         | 1.250         | 5.123         | 1.123         | 2.186         | 1.479         | 1.571         | 2.806          | 4.078         | 3.736         | 2.240         | 30.418         |
| Toscana . . . . .               | 1.983         | 1.902         | 839           | 4.530         | 1.124         | 1.907         | 1.194         | 1.384         | 3.169          | 4.462         | 2.032         | 1.182         | 25.678         |
| Umbria . . . . .                | 523           | 613           | 200           | 1.536         | 271           | 521           | 315           | 394           | 706            | 1.707         | 504           | 386           | 7.676          |
| Marche . . . . .                | 781           | 681           | 287           | 1.985         | 263           | 602           | 361           | 487           | 1.819          | 3.556         | 613           | 814           | 12.249         |
| Lazio . . . . .                 | 2.089         | 2.147         | 788           | 4.070         | 1.268         | 1.902         | 1.342         | 1.575         | 2.047          | 4.781         | 1.366         | 1.872         | 25.247         |
| Abruzzi e Molise . . . . .      | 1.590         | 1.447         | 457           | 2.041         | 705           | 817           | 638           | 770           | 1.346          | 2.453         | 603           | 1.783         | 14.650         |
| Campania . . . . .              | 2.698         | 3.156         | 1.578         | 3.864         | 2.119         | 2.939         | 2.417         | 2.586         | 3.099          | 4.988         | 2.213         | 3.490         | 35.147         |
| Puglia . . . . .                | 2.398         | 2.160         | 1.031         | 3.560         | 1.362         | 1.829         | 1.460         | 1.908         | 1.926          | 3.424         | 1.139         | 2.188         | 24.385         |
| Basilicata . . . . .            | 601           | 535           | 135           | 928           | 251           | 343           | 169           | 254           | 716            | 1.119         | 210           | 554           | 5.815          |
| Calabria . . . . .              | 1.629         | 1.585         | 1.150         | 2.068         | 806           | 1.170         | 997           | 1.166         | 1.559          | 2.200         | 900           | 1.963         | 17.193         |
| Sicilia . . . . .               | 3.392         | 2.814         | 1.254         | 5.440         | 814           | 2.756         | 3.153         | 904           | 4.146          | 5.876         | 1.916         | 2.989         | 35.454         |
| Sardegna . . . . .              | 696           | 623           | 245           | 737           | 581           | 588           | 434           | 604           | 973            | 1.238         | 983           | 487           | 8.189          |
| <b>Italia . . . . .</b>         | <b>32.476</b> | <b>29.595</b> | <b>13.814</b> | <b>54.967</b> | <b>25.724</b> | <b>26.397</b> | <b>20.373</b> | <b>21.803</b> | <b>38.608</b>  | <b>59.507</b> | <b>33.904</b> | <b>72.866</b> | <b>385.034</b> |

Tav. 3. — Matrimoni secondo le combinazioni di età degli sposi.

| ETÀ DEGLI SPOSI           | ETÀ DELLE SPOSE |               |                |                |               |               |               |              |              |              | TOTALE         |
|---------------------------|-----------------|---------------|----------------|----------------|---------------|---------------|---------------|--------------|--------------|--------------|----------------|
|                           | Meno di 15 anni | 15-20         | 21-24          | 25-29          | 30-34         | 35-39         | 40-49         | 50-59        | 60-69        | Non indicata |                |
| ANNO 1943                 |                 |               |                |                |               |               |               |              |              |              |                |
| Meno di 18 anni . . . . . | 57              | 1.020         | 159            | 29             | 6             | 1             | —             | —            | —            | —            | 1.272          |
| 18-20 » . . . . .         | 177             | 9.749         | 2.640          | 424            | 86            | 18            | 5             | —            | —            | 17           | 13.116         |
| 21-24 » . . . . .         | 135             | 20.230        | 18.308         | 3.124          | 636           | 101           | 25            | 1            | —            | 44           | 42.604         |
| 25-29 » . . . . .         | 67              | 16.952        | 32.836         | 16.510         | 3.598         | 611           | 142           | 5            | 2            | 158          | 70.881         |
| 30-34 » . . . . .         | 14              | 5.803         | 15.011         | 14.173         | 7.801         | 1.607         | 476           | 17           | 1            | 57           | 44.960         |
| 35-39 » . . . . .         | 4               | 1.135         | 3.390          | 5.171          | 5.539         | 2.740         | 875           | 47           | 4            | 26           | 18.931         |
| 40-49 » . . . . .         | —               | 349           | 981            | 2.103          | 3.569         | 3.434         | 3.039         | 311          | 15           | 11           | 13.812         |
| 50-59 » . . . . .         | —               | 39            | 97             | 264            | 541           | 850           | 2.207         | 853          | 155          | 5            | 5.011          |
| 60-69 » . . . . .         | —               | 17            | 49             | 91             | 169           | 277           | 971           | 1.061        | 807          | 3            | 3.445          |
| Non indicata . . . . .    | —               | 14            | 9              | 6              | 3             | 1             | 5             | —            | —            | 1.052        | 1.090          |
| <b>Totale . . . . .</b>   | <b>454</b>      | <b>55.308</b> | <b>73.480</b>  | <b>41.895</b>  | <b>21.948</b> | <b>9.640</b>  | <b>7.745</b>  | <b>2.295</b> | <b>984</b>   | <b>1.373</b> | <b>215.122</b> |
| ANNO 1944                 |                 |               |                |                |               |               |               |              |              |              |                |
| Meno di 18 anni . . . . . | 49              | 874           | 176            | 26             | 9             | —             | —             | —            | —            | 14           | 1.148          |
| 18-20 » . . . . .         | 209             | 11.060        | 3.548          | 550            | 140           | 28            | 10            | —            | —            | 78           | 15.623         |
| 21-24 » . . . . .         | 175             | 24.188        | 23.867         | 3.634          | 787           | 173           | 48            | 3            | —            | 244          | 53.119         |
| 25-29 » . . . . .         | 72              | 14.130        | 29.796         | 12.306         | 2.988         | 528           | 142           | 5            | —            | 232          | 60.199         |
| 30-34 » . . . . .         | 17              | 5.439         | 17.639         | 12.929         | 7.450         | 1.572         | 349           | 19           | 6            | 177          | 45.597         |
| 35-39 » . . . . .         | 5               | 1.154         | 3.904          | 4.790          | 5.022         | 2.442         | 789           | 55           | 7            | 63           | 18.231         |
| 40-49 » . . . . .         | —               | 328           | 1.188          | 1.928          | 3.310         | 3.112         | 2.698         | 276          | 25           | 57           | 12.922         |
| 50-59 » . . . . .         | 1               | 49            | 131            | 209            | 529           | 799           | 1.958         | 767          | 143          | 21           | 4.607          |
| 60-69 » . . . . .         | —               | 11            | 54             | 92             | 163           | 250           | 877           | 971          | 721          | 15           | 3.154          |
| Non indicata . . . . .    | 1               | 39            | 40             | 17             | 12            | 4             | 2             | 2            | 1            | 666          | 784            |
| <b>Totale . . . . .</b>   | <b>529</b>      | <b>57.272</b> | <b>80.343</b>  | <b>36.481</b>  | <b>20.410</b> | <b>8.908</b>  | <b>6.873</b>  | <b>2.098</b> | <b>903</b>   | <b>1.567</b> | <b>215.384</b> |
| ANNO 1945                 |                 |               |                |                |               |               |               |              |              |              |                |
| Meno di 18 anni . . . . . | 46              | 910           | 163            | 27             | 10            | 3             | 2             | —            | —            | 3            | 1.164          |
| 18-20 » . . . . .         | 206             | 12.974        | 4.652          | 833            | 166           | 31            | 9             | —            | —            | 50           | 18.921         |
| 21-24 » . . . . .         | 176             | 30.726        | 35.035         | 6.331          | 1.196         | 233           | 64            | 7            | —            | 205          | 73.973         |
| 25-29 » . . . . .         | 66              | 18.402        | 44.043         | 20.377         | 3.943         | 723           | 189           | 11           | 2            | 254          | 88.010         |
| 30-34 » . . . . .         | 9               | 6.645         | 26.925         | 23.513         | 11.852        | 2.377         | 565           | 16           | 2            | 195          | 72.099         |
| 35-39 » . . . . .         | 2               | 1.249         | 5.543          | 7.348          | 7.997         | 3.759         | 1.158         | 62           | 4            | 77           | 27.199         |
| 40-49 » . . . . .         | 2               | 340           | 1.450          | 2.333          | 4.470         | 4.465         | 3.786         | 364          | 21           | 46           | 17.277         |
| 50-59 » . . . . .         | 1               | 43            | 139            | 256            | 668           | 1.045         | 2.640         | 1.066        | 141          | 21           | 6.060          |
| 60-69 » . . . . .         | 1               | 13            | 53             | 74             | 191           | 329           | 1.067         | 1.167        | 871          | 14           | 3.780          |
| Non indicata . . . . .    | —               | 20            | 61             | 26             | 13            | 5             | 2             | —            | —            | 221          | 348            |
| <b>Totale . . . . .</b>   | <b>509</b>      | <b>71.322</b> | <b>118.064</b> | <b>61.118</b>  | <b>30.506</b> | <b>12.970</b> | <b>9.482</b>  | <b>2.733</b> | <b>1.041</b> | <b>1.086</b> | <b>308.831</b> |
| ANNO 1946                 |                 |               |                |                |               |               |               |              |              |              |                |
| Meno di 18 anni . . . . . | 30              | 595           | 115            | 37             | 4             | 3             | 2             | —            | —            | 3            | 789            |
| 18-20 » . . . . .         | 145             | 11.338        | 4.183          | 889            | 136           | 33            | 14            | —            | —            | 69           | 16.807         |
| 21-24 » . . . . .         | 181             | 35.480        | 43.913         | 9.598          | 1.394         | 346           | 114           | 11           | —            | 338          | 91.375         |
| 25-29 » . . . . .         | 89              | 26.109        | 65.065         | 34.987         | 5.269         | 1.119         | 274           | 19           | 2            | 522          | 133.455        |
| 30-34 » . . . . .         | 21              | 7.941         | 33.845         | 37.815         | 17.059        | 3.416         | 810           | 51           | 7            | 396          | 101.361        |
| 35-39 » . . . . .         | 1               | 1.415         | 7.183          | 11.466         | 11.449        | 5.553         | 1.619         | 80           | 8            | 168          | 38.942         |
| 40-49 » . . . . .         | 1               | 318           | 1.449          | 2.857          | 5.468         | 5.883         | 4.843         | 423          | 34           | 85           | 21.361         |
| 50-59 » . . . . .         | 1               | 36            | 113            | 282            | 700           | 1.211         | 3.057         | 1.293        | 131          | 18           | 6.842          |
| 60-69 » . . . . .         | —               | 16            | 37             | 81             | 165           | 295           | 1.207         | 1.344        | 870          | 15           | 4.030          |
| Non indicata . . . . .    | 1               | 64            | 109            | 66             | 32            | 21            | 10            | —            | 1            | 375          | 679            |
| <b>Totale . . . . .</b>   | <b>470</b>      | <b>83.312</b> | <b>156.012</b> | <b>98.078</b>  | <b>41.676</b> | <b>17.880</b> | <b>11.950</b> | <b>3.221</b> | <b>1.053</b> | <b>1.989</b> | <b>415.641</b> |
| ANNO 1947                 |                 |               |                |                |               |               |               |              |              |              |                |
| Meno di 18 anni . . . . . | 32              | 537           | 108            | 34             | 6             | 1             | —             | —            | —            | 1            | 719            |
| 18-20 » . . . . .         | 162             | 11.222        | 3.810          | 860            | 134           | 34            | 9             | —            | —            | 29           | 16.261         |
| 21-24 » . . . . .         | 143             | 36.278        | 44.638         | 10.480         | 1.282         | 313           | 103           | 10           | —            | 157          | 93.404         |
| 25-29 » . . . . .         | 80              | 31.915        | 73.249         | 44.465         | 5.075         | 1.255         | 292           | 13           | 1            | 310          | 156.655        |
| 30-34 » . . . . .         | 18              | 7.950         | 30.700         | 38.798         | 14.995        | 3.445         | 838           | 40           | 3            | 168          | 96.955         |
| 35-39 » . . . . .         | 3               | 1.432         | 7.163          | 13.168         | 10.900        | 5.920         | 1.634         | 62           | 8            | 69           | 40.359         |
| 40-49 » . . . . .         | 2               | 322           | 1.363          | 3.175          | 5.402         | 5.872         | 4.889         | 403          | 32           | 51           | 21.511         |
| 50-59 » . . . . .         | —               | 39            | 135            | 286            | 670           | 1.219         | 3.047         | 1.275        | 187          | 7            | 6.865          |
| 60-69 » . . . . .         | —               | 12            | 53             | 96             | 159           | 308           | 1.119         | 1.462        | 938          | 6            | 4.153          |
| Non indicata . . . . .    | —               | 84            | 161            | 86             | 37            | 12            | 12            | 3            | —            | 638          | 1.033          |
| <b>Totale . . . . .</b>   | <b>440</b>      | <b>89.791</b> | <b>161.380</b> | <b>111.448</b> | <b>38.660</b> | <b>18.379</b> | <b>11.943</b> | <b>3.269</b> | <b>1.169</b> | <b>1.436</b> | <b>437.915</b> |
| ANNO 1948                 |                 |               |                |                |               |               |               |              |              |              |                |
| Meno di 18 anni . . . . . | 29              | 557           | 107            | 49             | 8             | 4             | 1             | —            | —            | —            | 755            |
| 18-20 » . . . . .         | 163             | 9.862         | 3.148          | 710            | 88            | 32            | 8             | 2            | —            | 1            | 14.014         |
| 21-24 » . . . . .         | 155             | 32.161        | 37.801         | 9.425          | 959           | 287           | 87            | 9            | 2            | 17           | 80.903         |
| 25-29 » . . . . .         | 74              | 31.004        | 68.701         | 43.567         | 4.246         | 1.097         | 218           | 9            | 4            | 4            | 148.921        |
| 30-34 » . . . . .         | 8               | 6.726         | 23.457         | 30.889         | 9.926         | 2.771         | 627           | 27           | 1            | 12           | 74.444         |
| 35-39 » . . . . .         | 3               | 1.429         | 6.412          | 13.184         | 8.875         | 5.242         | 1.386         | 65           | 5            | 7            | 36.608         |
| 40-49 » . . . . .         | 2               | 296           | 1.229          | 3.255          | 4.435         | 5.325         | 4.407         | 383          | 36           | 9            | 19.377         |
| 50-59 » . . . . .         | 2               | 21            | 116            | 320            | 579           | 1.032         | 2.719         | 1.143        | 161          | 3            | 6.096          |
| 60-69 » . . . . .         | —               | 14            | 34             | 99             | 128           | 292           | 1.098         | 1.276        | 913          | 4            | 3.858          |
| Non indicata . . . . .    | —               | 13            | 13             | 16             | 4             | 5             | 1             | —            | 1            | 5            | 58             |
| <b>Totale . . . . .</b>   | <b>436</b>      | <b>82.083</b> | <b>141.018</b> | <b>101.514</b> | <b>29.248</b> | <b>16.087</b> | <b>10.552</b> | <b>2.914</b> | <b>1.123</b> | <b>59</b>    | <b>385.034</b> |



Tav. 4. — Matrimoni secondo le combinazioni di età e di stato civile degli sposi.

| ETÀ E STATO CIVILE<br>DEGLI SPOSI (a) |                    | ETÀ E STATO CIVILE DELLE SPOSE (a) |             |        |             |        |             |        |             |        |             |        |             |        |             |        |             |              |             | TOTALE<br>UOMINI<br>CHE<br>SPOSARONO |             |   |    |   |        |         |       |
|---------------------------------------|--------------------|------------------------------------|-------------|--------|-------------|--------|-------------|--------|-------------|--------|-------------|--------|-------------|--------|-------------|--------|-------------|--------------|-------------|--------------------------------------|-------------|---|----|---|--------|---------|-------|
|                                       |                    | di 15 anni                         |             | 15-20  |             | 21-24  |             | 25-29  |             | 30-34  |             | 35-39  |             | 40-49  |             | 50-60  |             | Non indicata |             | nubili                               | vedo-<br>ve |   |    |   |        |         |       |
|                                       |                    | nubili                             | vedo-<br>ve | nubili | vedo-<br>ve | nubili | vedo-<br>ve | nubili | vedo-<br>ve | nubili | vedo-<br>ve | nubili | vedo-<br>ve | nubili | vedo-<br>ve | nubili | vedo-<br>ve | nubili       | vedo-<br>ve |                                      |             |   |    |   |        |         |       |
| ANNO 1943                             |                    |                                    |             |        |             |        |             |        |             |        |             |        |             |        |             |        |             |              |             |                                      |             |   |    |   |        |         |       |
| Meno di 18 anni                       | { celibi . . . . . | 57                                 | —           | 1.016  | 4           | 158    | 1           | 28     | 1           | 6      | —           | 1      | —           | —      | —           | —      | —           | —            | —           | —                                    | —           | — | —  | — | 1.266  | 6       |       |
|                                       | { vedovi . . . . . | —                                  | —           | —      | —           | —      | —           | —      | —           | —      | —           | —      | —           | —      | —           | —      | —           | —            | —           | —                                    | —           | — | —  | — | —      | —       |       |
| 18-20 »                               | { celibi . . . . . | 177                                | —           | 9.730  | 15          | 2.626  | 13          | 419    | 5           | 78     | 7           | 13     | 5           | 5      | —           | —      | —           | —            | —           | —                                    | —           | — | 17 | — | 13.065 | 45      |       |
|                                       | { vedovi . . . . . | —                                  | —           | 4      | —           | 1      | —           | —      | —           | 1      | —           | —      | —           | —      | —           | —      | —           | —            | —           | —                                    | —           | — | —  | — | 6      | —       |       |
| 21-24 »                               | { celibi . . . . . | 135                                | —           | 20.150 | 35          | 18.211 | 45          | 3.059  | 42          | 591    | 36          | 88     | 11          | 20     | 4           | —      | —           | —            | —           | —                                    | —           | — | —  | — | 42.298 | 174     |       |
|                                       | { vedovi . . . . . | —                                  | —           | 40     | 5           | 43     | 9           | 22     | 1           | 8      | 1           | 1      | 1           | 1      | —           | —      | —           | —            | —           | —                                    | —           | — | —  | — | 114    | 18      |       |
| 25-29 »                               | { celibi . . . . . | 66                                 | —           | 16.755 | 14          | 32.540 | 75          | 16.232 | 127         | 3.382  | 127         | 537    | 54          | 111    | 26          | 6      | —           | —            | —           | —                                    | —           | — | —  | — | 69.785 | 423     |       |
|                                       | { vedovi . . . . . | 1                                  | —           | 181    | 2           | 209    | 12          | 141    | 10          | 78     | 11          | 16     | 4           | 3      | 2           | —      | —           | —            | —           | —                                    | —           | — | —  | — | 631    | 42      |       |
| 30-34 »                               | { celibi . . . . . | 11                                 | —           | 5.542  | 8           | 14.504 | 41          | 13.551 | 121         | 7.218  | 156         | 1.340  | 119         | 368    | 68          | 12     | 5           | —            | —           | —                                    | —           | — | —  | — | 42.601 | 519     |       |
|                                       | { vedovi . . . . . | 3                                  | —           | 249    | 4           | 445    | 21          | 459    | 42          | 366    | 61          | 122    | 26          | 27     | 13          | —      | —           | —            | —           | —                                    | —           | — | —  | — | 1.673  | 167     |       |
| 35-39 »                               | { celibi . . . . . | 4                                  | —           | 1.025  | 2           | 3.014  | 21          | 4.504  | 62          | 4.669  | 124         | 2.134  | 141         | 565    | 133         | 27     | 20          | —            | —           | —                                    | —           | — | —  | — | 15.963 | 504     |       |
|                                       | { vedovi . . . . . | —                                  | —           | 106    | 2           | 345    | 10          | 564    | 41          | 648    | 98          | 374    | 91          | 131    | 46          | 1      | 3           | —            | —           | —                                    | —           | — | —  | — | 2.172  | 292     |       |
| 40-49 »                               | { celibi . . . . . | —                                  | —           | 273    | 1           | 704    | 7           | 1.472  | 40          | 2.371  | 115         | 2.053  | 175         | 1.509  | 286         | 108    | 116         | —            | —           | —                                    | —           | — | —  | — | —      | 8.498   | 740   |
|                                       | { vedovi . . . . . | —                                  | —           | 72     | 3           | 263    | 7           | 529    | 62          | 917    | 166         | 988    | 218         | 892    | 352         | 48     | 54          | —            | —           | —                                    | —           | — | —  | — | —      | 3.710   | 864   |
| 50-60 »                               | { celibi . . . . . | —                                  | —           | 23     | —           | 58     | —           | 138    | 8           | 232    | 12          | 346    | 31          | 817    | 130         | 473    | 251         | —            | —           | —                                    | —           | — | —  | — | —      | 2.092   | 433   |
|                                       | { vedovi . . . . . | —                                  | —           | 31     | 2           | 85     | 3           | 193    | 16          | 397    | 69          | 615    | 135         | 1.492  | 739         | 712    | 1.440       | —            | —           | —                                    | —           | — | —  | — | —      | 3.525   | 2.406 |
| Non indicata                          | { celibi . . . . . | —                                  | —           | 14     | —           | 8      | —           | 5      | —           | —      | —           | —      | —           | —      | —           | —      | —           | —            | —           | —                                    | —           | — | —  | — | 1.077  | 2       |       |
|                                       | { vedovi . . . . . | —                                  | —           | —      | —           | 1      | —           | 1      | —           | 3      | —           | 1      | —           | 2      | 1           | —      | —           | —            | —           | —                                    | —           | — | —  | — | 10     | 1       |       |
| Totale donne<br>che sposarono         | { celibi . . . . . | 450                                | —           | 54.528 | 79          | 71.823 | 203         | 39.408 | 406         | 18.547 | 577         | 6.512  | 536         | 3.397  | 647         | 626    | 393         | —            | —           | —                                    | —           | — | —  | — | —      | 196.645 | 2.846 |
|                                       | { vedovi . . . . . | 4                                  | —           | 683    | 18          | 1.392  | 62          | 1.909  | 172         | 2.418  | 406         | 2.117  | 475         | 2.547  | 1.154       | 762    | 1.498       | —            | —           | —                                    | —           | — | —  | — | —      | 11.841  | 3.790 |
| ANNO 1944                             |                    |                                    |             |        |             |        |             |        |             |        |             |        |             |        |             |        |             |              |             |                                      |             |   |    |   |        |         |       |
| Meno di 18 anni                       | { celibi . . . . . | 49                                 | —           | 874    | —           | 172    | 4           | 25     | 1           | 7      | 2           | —      | —           | —      | —           | —      | —           | —            | —           | —                                    | —           | — | —  | — | —      | 1.139   | 7     |
|                                       | { vedovi . . . . . | —                                  | —           | —      | —           | —      | —           | —      | —           | —      | —           | —      | —           | —      | —           | —      | —           | —            | —           | —                                    | —           | — | —  | — | —      | 2       | —     |
| 18-20 »                               | { celibi . . . . . | 209                                | —           | 11.041 | 9           | 3.521  | 20          | 535    | 12          | 125    | 12          | 26     | 1           | 6      | 4           | —      | —           | —            | —           | —                                    | —           | — | —  | — | —      | 15.538  | 59    |
|                                       | { vedovi . . . . . | —                                  | —           | 10     | —           | 6      | 1           | 3      | —           | 3      | —           | 1      | —           | —      | —           | —      | —           | —            | —           | —                                    | —           | — | —  | — | —      | 24      | 2     |
| 21-24 »                               | { celibi . . . . . | 174                                | —           | 24.114 | 20          | 23.707 | 82          | 3.533  | 76          | 719    | 63          | 148    | 20          | 39     | 8           | —      | —           | —            | —           | —                                    | —           | — | —  | — | —      | 52.678  | 270   |
|                                       | { vedovi . . . . . | 1                                  | —           | 54     | —           | 76     | 2           | 23     | 2           | 5      | —           | 3      | 2           | 1      | —           | —      | —           | —            | —           | —                                    | —           | — | —  | — | —      | 165     | 6     |
| 25-29 »                               | { celibi . . . . . | 71                                 | —           | 13.950 | 9           | 29.485 | 59          | 12.054 | 104         | 2.792  | 120         | 463    | 45          | 114    | 24          | 2      | 3           | —            | —           | —                                    | —           | — | —  | — | —      | 59.152  | 368   |
|                                       | { vedovi . . . . . | —                                  | —           | 171    | —           | 243    | 9           | 132    | 16          | 68     | 8           | 15     | 5           | 3      | 1           | —      | —           | —            | —           | —                                    | —           | — | —  | — | —      | 639     | 40    |
| 30-34 »                               | { celibi . . . . . | 15                                 | —           | 5.168  | 8           | 16.947 | 57          | 12.255 | 145         | 6.797  | 167         | 1.309  | 102         | 227    | 65          | 14     | 4           | —            | —           | —                                    | —           | — | —  | — | —      | 42.896  | 552   |
|                                       | { vedovi . . . . . | 2                                  | —           | 259    | 4           | 611    | 24          | 478    | 51          | 419    | 67          | 135    | 26          | 45     | 12          | 5      | 2           | —            | —           | —                                    | —           | — | —  | — | —      | 1.963   | 186   |
| 35-39 »                               | { celibi . . . . . | 5                                  | —           | 991    | —           | 3.411  | 19          | 4.145  | 71          | 4.162  | 146         | 1.804  | 151         | 492    | 108         | 32     | 21          | —            | —           | —                                    | —           | — | —  | — | —      | 15.096  | 518   |
|                                       | { vedovi . . . . . | —                                  | —           | 162    | 1           | 450    | 24          | 529    | 45          | 624    | 90          | 412    | 75          | 149    | 40          | 4      | 5           | —            | —           | —                                    | —           | — | —  | — | —      | 2.336   | 281   |
| 40-49 »                               | { celibi . . . . . | —                                  | —           | 243    | 1           | 871    | 6           | 1.313  | 28          | 2.152  | 88          | 1.902  | 136         | 1.389  | 245         | 99     | 99          | —            | —           | —                                    | —           | — | —  | — | —      | 7.947   | 605   |
|                                       | { vedovi . . . . . | —                                  | —           | 84     | —           | 300    | 11          | 540    | 47          | 913    | 157         | 859    | 215         | 776    | 338         | 49     | 54          | —            | —           | —                                    | —           | — | —  | — | —      | 3.545   | 825   |
| 50-60 »                               | { celibi . . . . . | —                                  | —           | 26     | —           | 74     | 1           | 113    | 2           | 256    | 10          | 318    | 32          | 714    | 113         | 411    | 246         | —            | —           | —                                    | —           | — | —  | — | —      | 1.923   | 404   |
|                                       | { vedovi . . . . . | 1                                  | —           | 34     | —           | 108    | 2           | 175    | 11          | 367    | 59          | 548    | 151         | 1.349  | 659         | 635    | 1.310       | —            | —           | —                                    | —           | — | —  | — | —      | 3.230   | 2.204 |
| Non indicata                          | { celibi . . . . . | 1                                  | —           | 38     | —           | 39     | —           | 16     | —           | 12     | —           | 3      | —           | —      | —           | —      | —           | —            | —           | —                                    | —           | — | —  | — | —      | 768     | 2     |
|                                       | { vedovi . . . . . | —                                  | —           | 1      | —           | 1      | —           | 1      | —           | —      | —           | 1      | —           | 2      | —           | —      | —           | —            | —           | —                                    | —           | — | —  | — | —      | 11      | 3     |
| Totale donne<br>che sposarono         | { celibi . . . . . | 524                                | —           | 56.445 | 47          | 78.227 | 248         | 33.989 | 439         | 17.022 | 608         | 5.973  | 487         | 2.931  | 567         | 560    | 374         | —            | —           | —                                    | —           | — | —  | — | —      | 197.137 | 2.785 |
|                                       | { vedovi . . . . . | 4                                  | —           | 775    | 5           | 1.795  | 73          | 1.881  | 172         | 2.399  | 381         | 1.974  | 474         | 2.325  | 1.050       | 694    | 1.373       | —            | —           | —                                    | —           | — | —  | — | —      | 11.915  | 3.547 |
| ANNO 1945                             |                    |                                    |             |        |             |        |             |        |             |        |             |        |             |        |             |        |             |              |             |                                      |             |   |    |   |        |         |       |
| Meno di 18 anni                       | { celibi . . . . . | 46                                 | —           | 906    | 4           | 159    | 4           | 27     | —           | 8      | 2           | 2      | 1           | 2      | —           | —      | —           | —            | —           | —                                    | —           | — | —  | — | —      | 1.153   | 11    |
|                                       | { vedovi . . . . . | —                                  | —           | —      | —           | —      | —           | —      | —           | —      | —           | —      | —           | —      | —           | —      | —           | —            | —           | —                                    | —           | — | —  | — | —      | —       | —     |
| 18-20 »                               | { celibi . . . . . | 206                                | —           | 12.938 | 13          | 4.603  | 41          | 810    | 21          | 153    | 13          | 27     | 4           | 8      | —           | —      | —           | —            | —           | —                                    | —           | — | —  | — | —      | 18.794  | 93    |
|                                       | { vedovi . . . . . | —                                  | —           | 21     | —           | 8      | —           | 2      | —           | —      | —           | —      | —           | —      | —           | —      | —           | —            | —           | —                                    | —           | — | —  | — | —      | 31      | 3     |
| 21-24 »                               | { celibi . . . . . | 175                                | —           | 30.604 | 30          | 34.839 | 111         | 6.165  | 129         | 1.095  | 86          | 197    | 34          | 53     | 6           | 7      | —           | —            | —           | —                                    | —           | — | —  | — | —      | 73.337  | 396   |
|                                       | { vedovi . . . . . | 1                                  | —           | 88     | 4           | 78     | 7           | 33     | 4           | 11     | 4           | 2      | —           | 2      | 3           | —      | —           | —            | —           | —                                    | —           | — | —  | — | —      | 218     | 22    |
| 25-29 »                               | { celibi . . . . . | 64                                 | —           | 18.219 | 16          | 43.605 | 111         | 19.951 | 204         | 3.657  | 172         | 615    | 84          | 153    | 28          | 9      | 3           | —            | —           | —                                    | —           | — | —  | — | —      | 86.524  | 620   |
|                                       | { vedovi . . . . . | 2                                  | —           | 166    | 1           | 310    | 17          | 197    | 25          | 99     | 15          | 18     | 6           | 7      | 1           | 1      | —           | —            | —           | —                                    | —           | — | —  | — | —      | 801     | 65    |
| 30-34 »                               | { celibi . . . . . | 9                                  | —           | 6.317  | 6           | 25.981 | 89          | 22.632 | 168         | 10.936 | 317         | 1.985  | 169         | 384    | 107         | 12     | 4           | —            | —           | —                                    | —           | — | —  | — | —      | 68.442  | 863   |
|                                       | { vedovi . . . . . | —                                  | —           | 317    | 5           | 816    | 39          | 650    | 63          | 512    | 87          | 188    | 35          | 54     | 20          | 1      | 1           | —            | —           | —                                    | —           | — | —  | — | —      | 2.544   | 250   |
| 35-39 »                               | { celibi . . . . . | 2                                  | —           | 1.084  | 4           | 4.960  | 20          | 6      |             |        |             |        |             |        |             |        |             |              |             |                                      |             |   |    |   |        |         |       |



Tav. 5. — Sposi che sottoscrissero o non l'atto di matrimonio - Regioni.

| REGIONI                           | SPOSI CHE SOTTOSCRISSERO L'ATTO |                | SPOSI CHE NON SOTTOSCRISSERO L'ATTO |               | SPOSI DI CUI SI IGNORA SE SOTTOSCRISSERO L'ATTO |               | COMPLESSO      |                | SPOSI CHE SOTTOSCRISSERO L'ATTO |                | SPOSI CHE NON SOTTOSCRISSERO L'ATTO |               | SPOSI DI CUI SI IGNORA SE SOTTOSCRISSERO L'ATTO |               | COMPLESSO      |                |
|-----------------------------------|---------------------------------|----------------|-------------------------------------|---------------|---|---------------|----------------|----------------|---------------------------------|----------------|-------------------------------------|---------------|---|---------------|----------------|----------------|
|                                   | M                               | F              | M                                   | F             | M   | F             | M              | F              | M                               | F              | M                                   | F             | M   | F             | M              | F              |
| ANNO 1943                         |                                 |                |                                     |               |   |               |                |                |                                 |                |                                     |               |   |               |                |                |
| Piemonte . . . . .                | 14.681                          | 14.510         | 76                                  | 84            | 446   | 609           | 15.203         | 15.203         | 15.525                          | 15.386         | 43                                  | 48            | 477   | 611           | 16.045         | 16.045         |
| Valle d'Aosta . . . . .           | 433                             | 427            | 6                                   | 7             | 9   | 14            | 448            | 448            | 412                             | 406            | 1                                   | 1             | 13  | 19            | 426            | 426            |
| Lombardia . . . . .               | 25.733                          | 25.489         | 220                                 | 259           | 602   | 807           | 26.555         | 26.555         | 26.765                          | 26.462         | 70                                  | 68            | 847   | 1.152         | 27.682         | 27.682         |
| Trentino - Alto Adige . . . . .   | 2.718                           | 2.710          | 5                                   | 6             | 63  | 70            | 2.786          | 2.786          | 2.156                           | 2.113          | 4                                   | 8             | 156   | 195           | 2.316          | 2.316          |
| Veneto . . . . .                  | 17.605                          | 17.387         | 185                                 | 261           | 366   | 508           | 18.156         | 18.156         | 15.368                          | 15.164         | 136                                 | 157           | 374   | 557           | 15.878         | 15.878         |
| Friuli - Venezia Giulia . . . . . | 5.094                           | 5.042          | 26                                  | 27            | 158   | 209           | 5.278          | 5.278          | 4.793                           | 4.764          | 21                                  | 25            | 155   | 180           | 4.969          | 4.969          |
| Liguria . . . . .                 | 7.586                           | 7.545          | 48                                  | 60            | 237   | 266           | 7.871          | 7.871          | 6.950                           | 6.904          | 5                                   | 5             | 177   | 223           | 7.132          | 7.132          |
| Emilia - Romagna . . . . .        | 17.268                          | 17.128         | 173                                 | 200           | 315   | 428           | 17.756         | 17.756         | 13.918                          | 13.765         | 81                                  | 103           | 365   | 496           | 14.364         | 14.364         |
| Toscana . . . . .                 | 16.327                          | 16.235         | 213                                 | 246           | 196   | 255           | 16.736         | 16.736         | 13.225                          | 13.067         | 105                                 | 118           | 419   | 564           | 13.749         | 13.749         |
| Umbria . . . . .                  | 3.978                           | 3.927          | 64                                  | 104           | 62  | 73            | 4.104          | 4.104          | 4.149                           | 4.076          | 67                                  | 92            | 95  | 143           | 4.311          | 4.311          |
| Marche . . . . .                  | 5.912                           | 5.767          | 137                                 | 210           | 150   | 222           | 6.199          | 6.199          | 5.333                           | 5.191          | 58                                  | 113           | 172   | 259           | 5.563          | 5.563          |
| Lazio . . . . .                   | 15.653                          | 15.204         | 214                                 | 530           | 364   | 497           | 16.231         | 16.231         | 13.214                          | 12.968         | 83                                  | 202           | 1.000   | 1.127         | 14.297         | 14.297         |
| Abruzzi e Molise . . . . .        | 6.697                           | 6.401          | 320                                 | 551           | 244   | 309           | 7.261          | 7.261          | 6.005                           | 5.708          | 306                                 | 539           | 441   | 505           | 6.752          | 6.752          |
| Campania . . . . .                | 16.651                          | 15.821         | 1.144                               | 1.855         | 523   | 642           | 18.318         | 18.318         | 18.538                          | 17.587         | 936                                 | 1.587         | 1.171   | 1.471         | 20.645         | 20.645         |
| Puglia . . . . .                  | 13.635                          | 13.074         | 1.129                               | 1.573         | 377   | 494           | 15.141         | 15.141         | 15.940                          | 15.258         | 991                                 | 1.575         | 565   | 663           | 17.496         | 17.496         |
| Basilicata . . . . .              | 1.832                           | 1.683          | 301                                 | 410           | 48  | 88            | 2.181          | 2.181          | 2.165                           | 1.994          | 269                                 | 422           | 48  | 66            | 2.482          | 2.482          |
| Calabria . . . . .                | 7.398                           | 6.635          | 1.356                               | 1.912         | 472   | 679           | 9.226          | 9.226          | 6.649                           | 6.026          | 1.154                               | 1.690         | 1.012   | 1.099         | 8.815          | 8.815          |
| Sicilia . . . . .                 | 17.200                          | 17.034         | 1.628                               | 1.699         | 539   | 634           | 19.367         | 19.367         | 23.751                          | 23.647         | 2.190                               | 2.131         | 1.418   | 1.581         | 27.359         | 27.359         |
| Sardegna . . . . .                | 5.270                           | 5.067          | 362                                 | 487           | 673   | 751           | 6.305          | 6.305          | 4.438                           | 4.281          | 218                                 | 308           | 447   | 514           | 5.103          | 5.103          |
| <b>Italia . . . . .</b>           | <b>201.671</b>                  | <b>197.086</b> | <b>7.607</b>                        | <b>10.481</b> | <b>5.844</b>                                    | <b>7.555</b>  | <b>215.122</b> | <b>215.122</b> | <b>199.294</b>                  | <b>194.767</b> | <b>6.738</b>                        | <b>9.192</b>  | <b>9.352</b>                                    | <b>11.425</b> | <b>215.384</b> | <b>215.384</b> |
| ANNO 1945                         |                                 |                |                                     |               |   |               |                |                |                                 |                |                                     |               |   |               |                |                |
| Piemonte . . . . .                | 23.848                          | 23.680         | 54                                  | 49            | 598   | 771           | 24.500         | 24.500         | 33.441                          | 33.411         | 55                                  | 49            | 376   | 412           | 33.872         | 33.872         |
| Valle d'Aosta . . . . .           | 521                             | 515            | 1                                   | 3             | 31  | 35            | 553            | 553            | 871                             | 871            | 5                                   | 6             | 10  | 9             | 886            | 886            |
| Lombardia . . . . .               | 39.726                          | 39.481         | 140                                 | 173           | 463   | 675           | 40.329         | 40.329         | 56.028                          | 55.810         | 112                                 | 114           | 1.203   | 1.419         | 57.343         | 57.343         |
| Trentino - Alto Adige . . . . .   | 3.079                           | 3.064          | 6                                   | 9             | 38  | 50            | 3.123          | 3.123          | 5.409                           | 5.373          | 10                                  | 9             | 57  | 94            | 5.476          | 5.476          |
| Veneto . . . . .                  | 22.976                          | 22.802         | 162                                 | 220           | 227   | 343           | 23.365         | 23.365         | 34.800                          | 34.549         | 201                                 | 338           | 386   | 500           | 35.387         | 35.387         |
| Friuli - Venezia Giulia . . . . . | 5.276                           | 5.237          | 20                                  | 22            | 80  | 117           | 5.376          | 5.376          | 8.286                           | 8.284          | 20                                  | 26            | 142   | 138           | 8.448          | 8.448          |
| Liguria . . . . .                 | 9.108                           | 9.048          | 18                                  | 15            | 303   | 366           | 9.429          | 9.429          | 13.131                          | 13.099         | 23                                  | 20            | 143   | 178           | 13.297         | 13.297         |
| Emilia - Romagna . . . . .        | 23.570                          | 23.531         | 129                                 | 146           | 149   | 171           | 23.848         | 23.848         | 33.232                          | 33.068         | 163                                 | 207           | 550   | 670           | 33.945         | 33.945         |
| Toscana . . . . .                 | 23.589                          | 23.444         | 214                                 | 319           | 136   | 176           | 23.939         | 23.939         | 27.247                          | 27.061         | 166                                 | 274           | 351   | 429           | 27.764         | 27.764         |
| Umbria . . . . .                  | 6.275                           | 6.185          | 94                                  | 178           | 19  | 25            | 6.388          | 6.388          | 7.777                           | 7.696          | 82                                  | 143           | 68  | 79            | 7.907          | 7.907          |
| Marche . . . . .                  | 9.534                           | 9.410          | 91                                  | 193           | 53  | 75            | 9.678          | 9.678          | 13.253                          | 13.127         | 98                                  | 176           | 175   | 223           | 13.526         | 13.526         |
| Lazio . . . . .                   | 21.253                          | 20.835         | 170                                 | 526           | 655   | 717           | 22.078         | 22.078         | 26.368                          | 25.825         | 275                                 | 833           | 1.191   | 1.176         | 27.834         | 27.834         |
| Abruzzi e Molise . . . . .        | 9.860                           | 9.365          | 346                                 | 704           | 323   | 460           | 10.529         | 10.529         | 14.351                          | 13.887         | 406                                 | 841           | 336   | 365           | 15.093         | 15.093         |
| Campania . . . . .                | 26.866                          | 25.432         | 1.566                               | 2.823         | 602   | 779           | 29.034         | 29.034         | 34.870                          | 33.229         | 1.621                               | 3.148         | 816   | 930           | 37.307         | 37.307         |
| Puglia . . . . .                  | 22.830                          | 21.856         | 1.307                               | 2.102         | 340   | 519           | 24.477         | 24.477         | 26.162                          | 24.942         | 1.313                               | 2.430         | 510   | 613           | 27.985         | 27.985         |
| Basilicata . . . . .              | 3.395                           | 3.109          | 425                                 | 696           | 34  | 49            | 3.854          | 3.854          | 5.699                           | 5.202          | 505                                 | 918           | 138   | 222           | 6.342          | 6.342          |
| Calabria . . . . .                | 9.812                           | 8.767          | 1.559                               | 2.534         | 646   | 716           | 12.017         | 12.017         | 15.141                          | 13.298         | 1.915                               | 3.452         | 989   | 1.295         | 18.045         | 18.045         |
| Sicilia . . . . .                 | 26.987                          | 26.850         | 2.390                               | 2.379         | 754   | 902           | 30.131         | 30.131         | 35.026                          | 34.912         | 2.670                               | 2.718         | 692   | 758           | 38.388         | 38.388         |
| Sardegna . . . . .                | 5.654                           | 5.358          | 357                                 | 551           | 172   | 274           | 6.183          | 6.183          | 6.363                           | 6.176          | 348                                 | 507           | 85  | 113           | 6.796          | 6.796          |
| <b>Italia . . . . .</b>           | <b>294.159</b>                  | <b>287.969</b> | <b>9.049</b>                        | <b>13.642</b> | <b>5.623</b>                                    | <b>7.220</b>  | <b>308.831</b> | <b>308.831</b> | <b>397.455</b>                  | <b>389.820</b> | <b>9.988</b>                        | <b>16.209</b> | <b>8.198</b>                                    | <b>9.612</b>  | <b>415.641</b> | <b>415.641</b> |
| ANNO 1947                         |                                 |                |                                     |               |   |               |                |                |                                 |                |                                     |               |   |               |                |                |
| Piemonte . . . . .                | 32.387                          | 32.207         | 45                                  | 44            | 482   | 663           | 32.914         | 32.914         | 28.364                          | 28.298         | 20                                  | 34            | 84  | 136           | 28.468         | 28.468         |
| Valle d'Aosta . . . . .           | 828                             | 815            | 1                                   | 1             | 30  | 43            | 859            | 859            | 735                             | 728            | —                                   | 1             | 5   | 11            | 740            | 740            |
| Lombardia . . . . .               | 59.101                          | 58.850         | 67                                  | 67            | 1.434   | 1.685         | 60.602         | 60.602         | 54.119                          | 53.981         | 31                                  | 33            | 374   | 510           | 54.524         | 54.524         |
| Trentino - Alto Adige . . . . .   | 5.201                           | 5.167          | 4                                   | 4             | 84  | 118           | 5.289          | 5.289          | 4.875                           | 4.850          | 1                                   | 6             | 20  | 40            | 4.896          | 4.896          |
| Veneto . . . . .                  | 36.462                          | 36.172         | 155                                 | 278           | 642   | 809           | 37.259         | 37.259         | 34.129                          | 33.951         | 162                                 | 293           | 93  | 140           | 34.384         | 34.384         |
| Friuli - Venezia Giulia . . . . . | 9.074                           | 9.024          | 9                                   | 6             | 162   | 215           | 9.245          | 9.245          | 8.183                           | 8.158          | 10                                  | 18            | 43  | 60            | 8.236          | 8.236          |
| Liguria . . . . .                 | 13.252                          | 13.202         | 24                                  | 28            | 127   | 173           | 13.403         | 13.403         | 11.644                          | 11.626         | 15                                  | 19            | 26  | 40            | 11.685         | 11.685         |
| Emilia - Romagna . . . . .        | 33.765                          | 33.565         | 138                                 | 194           | 451   | 595           | 34.354         | 34.354         | 30.231                          | 30.140         | 126                                 | 151           | 61  | 127           | 30.418         | 30.418         |
| Toscana . . . . .                 | 29.992                          | 29.805         | 115                                 | 190           | 502   | 614           | 30.609         | 30.609         | 25.449                          | 25.314         | 125                                 | 188           | 104   | 176           | 25.678         | 25.678         |
| Umbria . . . . .                  | 8.487                           | 8.411          | 93                                  | 164           | 152   | 157           | 8.732          | 8.732          | 7.649                           | 7.562          | 27                                  | 114           | —   | —             | 7.676          | 7.676          |
| Marche . . . . .                  | 13.497                          | 13.389         | 69                                  | 132           | 261   | 306           | 13.827         | 13.827         | 12.121                          | 12.020         | 80                                  | 142           | 48  | 87            | 12.249         | 12.249         |
| Lazio . . . . .                   | 29.455                          | 28.250         | 200                                 | 674           | 242   | 973           | 29.897         | 29.897         | 24.790                          | 24.213         | 234                                 | 716           | 223   | 318           | 25.247         | 25.247         |
| Abruzzi e Molise . . . . .        | 16.046                          | 15.518         | 378                                 | 779           | 390   | 517           | 16.814         | 16.814         | 14.052                          | 13.585         | 416                                 | 848           | 182   | 217           | 14.650         | 14.650         |
| Campania . . . . .                | 37.581                          | 35.484         | 1.304                               | 2.980         | 1.084   | 1.505         | 39.969         | 39.969         | 33.520                          | 31.741         | 1.406                               | 3.055         | 221   | 351           | 35.147         | 35.147         |
| Puglia . . . . .                  | 26.458                          | 25.290         | 1.066                               | 2.001         | 985   | 1.218         | 28.509         | 28.509         | 23.040                          | 22.018         | 1.214                               | 2.150         | 131   | 217           | 24.385         | 24.385         |
| Basilicata . . . . .              | 6.239                           | 5.733          | 477                                 | 941           | 98  | 140           | 6.814          | 6.814          | 5.331                           | 4.940          | 451                                 | 831           | 33  | 44            | 5.815          | 5.815          |
| Calabria . . . . .                | 16.553                          | 14.855         | 1.579                               | 3.050         | 1.344   | 1.571         | 19.476         | 19.476         | 15.309                          | 13.832         | 1.755                               | 3.116         | 129   | 245           | 17.193         | 17.193         |
| Sicilia . . . . .                 | 37.385                          | 37.165         | 2.684                               | 2.772         | 954   | 1.086         | 41.023         | 41.023         | 32.747                          | 32.652         | 2.407                               | 2.440         | 300   | 362           | 35.454         | 35.454         |
| Sardegna . . . . .                | 7.719                           | 7.422          | 379                                 | 620           | 222   | 278           | 8.320          | 8.320          | 7.751                           | 7.392          | 376                                 | 677           | 62  | 120           | 8.189          | 8.189          |
| <b>Italia . . . . .</b>           | <b>419.482</b>                  | <b>410.324</b> | <b>8.787</b>                        | <b>14.925</b> | <b>9.646</b>                                    | <b>12.666</b> | <b>437.915</b> | <b>437.915</b> | <b>374.039</b>                  | <b>367.001</b> | <b>8.856</b>                        | <b>14.832</b> | <b>2.139</b>                                    | <b>3.201</b>  | <b>385.034</b> | <b>385.034</b> |
| ANNO 1948                         |                                 |                |                                     |               |   |               |                |                |                                 |                |                                     |               |   |               |                |                |
| Piemonte . . . . .                | 32.387                          | 32.207         | 45                                  | 44            | 482   | 663           | 32.914         | 32.914         | 28.364                          | 28.298         | 20                                  | 34            | 84  | 136           | 28.468         | 28.468         |
| Valle d'Aosta . . . . .           | 828                             | 815            | 1                                   | 1             | 30  | 43            | 859            | 859            | 735                             | 728            | —                                   | 1             | 5   | 11            | 740            | 740            |
| Lombardia . . . . .               | 59.101                          | 58.850         | 67                                  | 67            | 1.434   | 1.685         | 60.602</       |                |                                 |                |                                     |               |   |               |                |                |



## PARTE III. —

Tav. 6. — Nascite distinte per sesso.

A) N a t i

| REGIONI                           | GENNAIO       |               | FEBBRAIO      |               | MARZO         |               | APRILE        |               | MAGGIO        |               | GIUGNO        |               |
|-----------------------------------|---------------|---------------|---------------|---------------|---------------|---------------|---------------|---------------|---------------|---------------|---------------|---------------|
|                                   | MF            | F             | MF            | F             | MF            | F             | MF            | F             | MF            | F             | MF            | F             |
| Piemonte . . . . .                | 3.759         | 1.833         | 3.500         | 1.770         | 3.847         | 1.860         | 3.884         | 1.914         | 3.759         | 1.871         | 3.514         | 1.694         |
| Valle d'Aosta . . . . .           | 172           | 83            | 135           | 68            | 147           | 76            | 154           | 78            | 140           | 63            | 149           | 61            |
| Lombardia . . . . .               | 8.411         | 4.063         | 7.800         | 3.787         | 9.138         | 4.479         | 8.235         | 3.952         | 8.706         | 4.278         | 8.115         | 3.910         |
| Trentino - Alto Adige . . . . .   | 1.351         | 671           | 1.278         | 629           | 1.394         | 666           | 1.257         | 617           | 1.317         | 636           | 1.276         | 619           |
| Veneto . . . . .                  | 6.803         | 3.293         | 6.249         | 3.056         | 7.377         | 3.572         | 6.877         | 3.392         | 6.850         | 3.330         | 6.605         | 3.275         |
| Friuli - Venezia Giulia . . . . . | 1.532         | 729           | 1.373         | 642           | 1.623         | 796           | 1.437         | 678           | 1.456         | 671           | 1.395         | 653           |
| Liguria . . . . .                 | 1.368         | 639           | 1.204         | 594           | 1.409         | 676           | 1.325         | 669           | 1.294         | 619           | 1.285         | 618           |
| Emilia - Romagna . . . . .        | 4.719         | 2.238         | 4.415         | 2.135         | 5.191         | 2.477         | 4.980         | 2.374         | 4.955         | 2.374         | 4.592         | 2.211         |
| Toscana . . . . .                 | 4.023         | 1.974         | 3.748         | 1.843         | 4.240         | 2.054         | 4.322         | 2.069         | 4.131         | 1.991         | 3.904         | 1.813         |
| Umbria . . . . .                  | 1.235         | 593           | 1.182         | 552           | 1.491         | 734           | 1.521         | 728           | 1.305         | 658           | 1.173         | 544           |
| Marche . . . . .                  | 2.219         | 1.045         | 2.173         | 1.069         | 2.597         | 1.266         | 2.395         | 1.129         | 2.098         | 1.047         | 1.937         | 949           |
| Lazio . . . . .                   | 5.710         | 2.831         | 5.076         | 2.459         | 5.825         | 2.802         | 5.284         | 2.589         | 5.106         | 2.447         | 4.894         | 2.357         |
| Abruzzi e Molise . . . . .        | 3.065         | 1.441         | 2.960         | 1.454         | 3.546         | 1.727         | 3.129         | 1.542         | 2.839         | 1.338         | 2.488         | 1.214         |
| Campania . . . . .                | 10.952        | 5.174         | 8.998         | 4.323         | 9.975         | 4.834         | 8.904         | 4.370         | 8.316         | 4.003         | 7.857         | 3.801         |
| Puglia . . . . .                  | 8.651         | 4.015         | 6.924         | 3.389         | 7.358         | 3.607         | 6.767         | 3.316         | 6.515         | 3.219         | 5.879         | 2.838         |
| Basilicata . . . . .              | 1.361         | 653           | 1.288         | 628           | 1.314         | 615           | 1.292         | 653           | 1.141         | 549           | 1.088         | 518           |
| Calabria . . . . .                | 5.432         | 2.540         | 4.428         | 2.160         | 4.927         | 2.414         | 4.136         | 2.033         | 3.791         | 1.851         | 3.953         | 1.904         |
| Sicilia . . . . .                 | 11.124        | 5.067         | 8.832         | 4.187         | 8.910         | 4.313         | 7.765         | 3.768         | 7.592         | 3.670         | 7.005         | 3.357         |
| Sardegna . . . . .                | 3.404         | 1.594         | 3.033         | 1.525         | 3.237         | 1.563         | 2.681         | 1.329         | 2.294         | 1.137         | 2.105         | 977           |
| <b>Italia . . . . .</b>           | <b>85.291</b> | <b>40.476</b> | <b>74.596</b> | <b>36.270</b> | <b>83.546</b> | <b>40.531</b> | <b>76.345</b> | <b>37.200</b> | <b>73.605</b> | <b>35.752</b> | <b>69.214</b> | <b>33.313</b> |

ANNO

| REGIONI                           | GENNAIO       |               | FEBBRAIO      |               | MARZO         |               | APRILE        |               | MAGGIO        |               | GIUGNO        |               |
|-----------------------------------|---------------|---------------|---------------|---------------|---------------|---------------|---------------|---------------|---------------|---------------|---------------|---------------|
|                                   | MF            | F             | MF            | F             | MF            | F             | MF            | F             | MF            | F             | MF            | F             |
| Piemonte . . . . .                | 3.965         | 1.945         | 3.658         | 1.807         | 4.106         | 2.035         | 3.729         | 1.825         | 3.377         | 1.628         | 3.356         | 1.588         |
| Valle d'Aosta . . . . .           | 148           | 62            | 156           | 67            | 157           | 75            | 122           | 68            | 141           | 74            | 138           | 60            |
| Lombardia . . . . .               | 9.274         | 4.477         | 8.702         | 4.249         | 9.423         | 4.607         | 7.994         | 3.950         | 7.773         | 3.800         | 8.696         | 4.257         |
| Trentino - Alto Adige . . . . .   | 1.299         | 655           | 1.282         | 618           | 1.426         | 662           | 1.194         | 558           | 1.130         | 568           | 1.046         | 472           |
| Veneto . . . . .                  | 7.500         | 3.613         | 7.106         | 3.470         | 7.876         | 3.875         | 6.503         | 3.217         | 5.941         | 2.867         | 7.196         | 3.493         |
| Friuli - Venezia Giulia . . . . . | 1.662         | 797           | 1.455         | 694           | 1.532         | 719           | 1.380         | 638           | 1.305         | 611           | 1.614         | 785           |
| Liguria . . . . .                 | 1.630         | 776           | 1.582         | 737           | 1.639         | 779           | 1.360         | 632           | 1.362         | 617           | 1.454         | 722           |
| Emilia - Romagna . . . . .        | 5.244         | 2.484         | 4.749         | 2.336         | 5.556         | 2.721         | 4.630         | 2.278         | 4.304         | 2.124         | 4.918         | 2.401         |
| Toscana . . . . .                 | 4.590         | 2.221         | 3.998         | 1.928         | 4.494         | 2.213         | 3.610         | 1.775         | 3.400         | 1.634         | 3.826         | 1.821         |
| Umbria . . . . .                  | 1.462         | 696           | 1.420         | 667           | 1.566         | 751           | 1.270         | 637           | 1.055         | 505           | 1.142         | 563           |
| Marche . . . . .                  | 2.389         | 1.136         | 2.355         | 1.178         | 2.614         | 1.266         | 2.016         | 1.015         | 1.838         | 917           | 2.082         | 1.017         |
| Lazio . . . . .                   | 5.313         | 2.393         | 4.524         | 2.208         | 4.609         | 2.255         | 3.950         | 1.878         | 3.429         | 1.660         | 4.087         | 1.981         |
| Abruzzi e Molise . . . . .        | 2.876         | 1.343         | 2.459         | 1.188         | 2.718         | 1.326         | 2.431         | 1.172         | 1.994         | 982           | 2.591         | 1.211         |
| Campania . . . . .                | 11.574        | 5.330         | 8.537         | 4.138         | 8.679         | 4.266         | 6.937         | 3.346         | 6.218         | 2.966         | 6.392         | 3.087         |
| Puglia . . . . .                  | 7.577         | 3.409         | 6.011         | 2.929         | 6.380         | 3.145         | 5.000         | 2.430         | 4.694         | 2.272         | 5.198         | 2.507         |
| Basilicata . . . . .              | 1.335         | 633           | 1.171         | 562           | 1.111         | 553           | 1.115         | 543           | 1.028         | 507           | 1.025         | 498           |
| Calabria . . . . .                | 5.359         | 2.405         | 4.168         | 1.976         | 4.291         | 2.069         | 3.364         | 1.638         | 3.079         | 1.519         | 3.475         | 1.691         |
| Sicilia . . . . .                 | 9.450         | 4.166         | 7.398         | 3.661         | 7.118         | 3.449         | 6.570         | 3.193         | 6.545         | 3.180         | 6.845         | 3.257         |
| Sardegna . . . . .                | 2.378         | 1.102         | 2.384         | 1.164         | 2.407         | 1.133         | 2.010         | 1.004         | 1.639         | 799           | 1.602         | 770           |
| <b>Italia . . . . .</b>           | <b>84.805</b> | <b>39.643</b> | <b>73.115</b> | <b>35.577</b> | <b>77.702</b> | <b>37.899</b> | <b>65.185</b> | <b>31.797</b> | <b>60.252</b> | <b>29.230</b> | <b>66.683</b> | <b>32.176</b> |

ANNO

| REGIONI                           | GENNAIO       |               | FEBBRAIO      |               | MARZO         |               | APRILE        |               | MAGGIO        |               | GIUGNO        |               |
|-----------------------------------|---------------|---------------|---------------|---------------|---------------|---------------|---------------|---------------|---------------|---------------|---------------|---------------|
|                                   | MF            | F             | MF            | F             | MF            | F             | MF            | F             | MF            | F             | MF            | F             |
| Piemonte . . . . .                | 3.672         | 1.789         | 3.280         | 1.586         | 3.551         | 1.757         | 3.280         | 1.600         | 3.154         | 1.507         | 2.821         | 1.394         |
| Valle d'Aosta . . . . .           | 153           | 74            | 116           | 57            | 137           | 72            | 111           | 57            | 112           | 56            | 102           | 57            |
| Lombardia . . . . .               | 8.722         | 4.200         | 7.829         | 3.789         | 8.681         | 4.135         | 8.011         | 3.848         | 7.969         | 3.912         | 7.264         | 3.543         |
| Trentino - Alto Adige . . . . .   | 1.106         | 510           | 1.002         | 486           | 1.106         | 521           | 1.012         | 508           | 1.134         | 544           | 965           | 451           |
| Veneto . . . . .                  | 6.677         | 3.224         | 5.908         | 2.933         | 6.322         | 3.116         | 6.095         | 2.938         | 5.724         | 2.755         | 4.869         | 2.326         |
| Friuli - Venezia Giulia . . . . . | 1.484         | 683           | 1.256         | 622           | 1.440         | 695           | 1.208         | 557           | 1.216         | 589           | 1.137         | 553           |
| Liguria . . . . .                 | 1.431         | 672           | 1.219         | 595           | 1.330         | 615           | 1.182         | 603           | 1.082         | 504           | 1.044         | 491           |
| Emilia - Romagna . . . . .        | 4.487         | 2.121         | 4.066         | 2.001         | 4.425         | 2.119         | 4.194         | 2.084         | 3.871         | 1.888         | 3.447         | 1.694         |
| Toscana . . . . .                 | 3.779         | 1.831         | 3.348         | 1.666         | 3.466         | 1.664         | 3.296         | 1.629         | 3.233         | 1.567         | 3.323         | 1.588         |
| Umbria . . . . .                  | 1.036         | 490           | 942           | 495           | 1.228         | 600           | 1.157         | 541           | 1.126         | 564           | 932           | 470           |
| Marche . . . . .                  | 1.907         | 934           | 1.828         | 928           | 2.139         | 1.038         | 2.077         | 998           | 2.079         | 1.038         | 1.800         | 848           |
| Lazio . . . . .                   | 4.113         | 1.949         | 3.393         | 1.664         | 4.135         | 2.060         | 3.984         | 1.885         | 4.191         | 2.093         | 3.930         | 1.907         |
| Abruzzi e Molise . . . . .        | 2.723         | 1.300         | 2.318         | 1.188         | 2.621         | 1.302         | 2.482         | 1.198         | 2.484         | 1.181         | 2.379         | 1.143         |
| Campania . . . . .                | 10.563        | 4.775         | 8.528         | 4.163         | 9.668         | 4.737         | 9.335         | 4.518         | 8.832         | 4.307         | 7.982         | 3.896         |
| Puglia . . . . .                  | 9.125         | 4.180         | 7.125         | 3.515         | 7.499         | 3.640         | 7.282         | 3.575         | 7.285         | 3.486         | 6.584         | 3.187         |
| Basilicata . . . . .              | 1.429         | 667           | 1.123         | 555           | 1.203         | 599           | 1.117         | 555           | 1.158         | 553           | 1.090         | 521           |
| Calabria . . . . .                | 5.178         | 2.390         | 3.841         | 1.846         | 3.979         | 1.923         | 3.724         | 1.796         | 3.648         | 1.822         | 3.502         | 1.734         |
| Sicilia . . . . .                 | 11.496        | 5.158         | 8.647         | 4.279         | 8.797         | 4.284         | 8.022         | 3.901         | 7.576         | 3.658         | 7.141         | 3.448         |
| Sardegna . . . . .                | 3.161         | 1.479         | 2.782         | 1.339         | 3.041         | 1.492         | 2.478         | 1.189         | 2.280         | 1.119         | 1.967         | 940           |
| <b>Italia . . . . .</b>           | <b>82.242</b> | <b>38.426</b> | <b>68.551</b> | <b>33.707</b> | <b>74.768</b> | <b>36.369</b> | <b>70.047</b> | <b>33.980</b> | <b>68.154</b> | <b>33.143</b> | <b>62.279</b> | <b>30.191</b> |

ANNO

## NASCITE

vitalità e per mesi - Regioni.

v i v i

| LUGLIO        |               | AGOSTO        |               | SETTEMBRE     |               | OTTOBRE       |               | NOVEMBRE      |               | DICEMBRE      |               | A N N O        |                |                |
|---------------|---------------|---------------|---------------|---------------|---------------|---------------|---------------|---------------|---------------|---------------|---------------|----------------|----------------|----------------|
| MF            | F             | MF            | F             | MF            | F             | MF            | F             | MF            | F             | MF            | F             | MF             | M              | F              |
| 1 9 4 3       |               |               |               |               |               |               |               |               |               |               |               |                |                |                |
| 3.558         | 1.733         | 3.357         | 1.644         | 3.510         | 1.683         | 3.367         | 1.643         | 3.262         | 1.534         | 3.491         | 1.704         | 42.808         | 21.925         | 20.883         |
| 138           | 52            | 119           | 62            | 153           | 72            | 121           | 58            | 146           | 62            | 114           | 55            | 1.688          | 888            | 800            |
| 8.368         | 4.078         | 8.186         | 4.014         | 8.548         | 4.213         | 8.394         | 4.060         | 8.225         | 4.016         | 8.421         | 4.131         | 100.547        | 51.566         | 48.981         |
| 1.251         | 621           | 1.264         | 601           | 1.290         | 628           | 1.283         | 635           | 1.214         | 594           | 1.176         | 570           | 15.351         | 7.864          | 7.487          |
| 6.689         | 3.237         | 6.851         | 3.376         | 7.396         | 3.657         | 7.201         | 3.506         | 6.860         | 3.311         | 6.746         | 3.243         | 82.504         | 42.256         | 40.248         |
| 1.371         | 681           | 1.450         | 693           | 1.652         | 805           | 1.553         | 782           | 1.542         | 732           | 1.403         | 699           | 17.787         | 9.226          | 8.561          |
| 1.340         | 662           | 1.213         | 597           | 1.349         | 625           | 1.326         | 620           | 1.296         | 625           | 1.344         | 654           | 15.753         | 8.155          | 7.598          |
| 4.744         | 2.290         | 4.684         | 2.269         | 4.797         | 2.339         | 4.828         | 2.291         | 4.688         | 2.254         | 4.473         | 2.197         | 57.066         | 29.617         | 27.449         |
| 4.033         | 1.964         | 3.941         | 1.922         | 3.984         | 1.964         | 4.051         | 2.010         | 4.099         | 1.994         | 3.993         | 1.963         | 48.469         | 24.908         | 23.561         |
| 1.181         | 539           | 1.155         | 569           | 1.228         | 613           | 1.271         | 633           | 1.209         | 574           | 1.137         | 540           | 15.088         | 7.811          | 7.277          |
| 2.063         | 1.004         | 1.992         | 970           | 2.003         | 938           | 2.168         | 1.038         | 2.157         | 1.031         | 2.071         | 1.051         | 25.873         | 13.336         | 12.537         |
| 4.918         | 2.396         | 4.634         | 2.335         | 4.750         | 2.270         | 4.581         | 2.282         | 4.509         | 2.231         | 4.284         | 2.158         | 59.571         | 30.414         | 29.150         |
| 2.511         | 1.259         | 2.477         | 1.199         | 2.507         | 1.207         | 2.504         | 1.209         | 2.579         | 1.280         | 2.146         | 1.140         | 32.751         | 16.741         | 16.010         |
| 8.339         | 4.102         | 7.465         | 3.581         | 7.002         | 3.386         | 8.439         | 4.063         | 8.111         | 3.905         | 6.235         | 3.339         | 100.593        | 51.712         | 48.882         |
| 6.078         | 2.897         | 5.867         | 2.833         | 6.291         | 3.040         | 6.200         | 3.047         | 6.349         | 3.110         | 5.266         | 2.812         | 78.145         | 40.022         | 38.123         |
| 1.144         | 550           | 1.100         | 536           | 1.142         | 563           | 1.120         | 556           | 1.085         | 518           | 857           | 441           | 13.932         | 7.152          | 6.789          |
| 3.850         | 1.804         | 3.624         | 1.710         | 4.051         | 1.883         | 4.022         | 1.959         | 3.850         | 1.859         | 2.526         | 1.355         | 48.590         | 25.118         | 23.471         |
| 6.971         | 3.318         | 7.520         | 3.669         | 7.762         | 3.721         | 7.764         | 3.875         | 7.319         | 3.526         | 6.126         | 3.338         | 94.690         | 48.881         | 45.809         |
| 2.159         | 1.046         | 2.050         | 1.029         | 2.387         | 1.168         | 2.681         | 1.358         | 2.433         | 1.178         | 2.435         | 1.201         | 30.899         | 15.794         | 15.105         |
| <b>70.706</b> | <b>34.243</b> | <b>68.949</b> | <b>33.609</b> | <b>71.802</b> | <b>34.775</b> | <b>72.874</b> | <b>35.625</b> | <b>70.933</b> | <b>34.334</b> | <b>64.244</b> | <b>32.591</b> | <b>882.105</b> | <b>453.386</b> | <b>428.719</b> |
| 1 9 4 4       |               |               |               |               |               |               |               |               |               |               |               |                |                |                |
| 3.639         | 1.759         | 3.505         | 1.696         | 3.317         | 1.642         | 3.347         | 1.621         | 3.064         | 1.480         | 3.161         | 1.592         | 42.224         | 21.606         | 20.618         |
| 145           | 71            | 100           | 51            | 128           | 73            | 116           | 44            | 102           | 56            | 125           | 65            | 1.578          | 812            | 766            |
| 9.136         | 4.447         | 8.557         | 4.192         | 8.615         | 4.161         | 8.238         | 4.067         | 7.682         | 3.747         | 7.706         | 3.770         | 101.796        | 52.072         | 49.724         |
| 1.142         | 575           | 1.205         | 572           | 1.129         | 530           | 1.101         | 547           | 1.044         | 526           | 1.029         | 492           | 14.027         | 7.252          | 6.775          |
| 7.319         | 3.504         | 6.962         | 3.310         | 6.784         | 3.304         | 6.342         | 3.053         | 5.648         | 2.740         | 5.709         | 2.793         | 80.886         | 41.647         | 39.239         |
| 1.688         | 805           | 1.581         | 787           | 1.515         | 736           | 1.437         | 702           | 1.331         | 665           | 1.338         | 655           | 17.838         | 9.244          | 8.594          |
| 1.442         | 695           | 1.415         | 670           | 1.289         | 637           | 1.259         | 585           | 1.218         | 599           | 1.122         | 562           | 16.772         | 8.761          | 8.011          |
| 5.017         | 2.503         | 4.922         | 2.356         | 4.528         | 2.222         | 4.256         | 2.010         | 3.765         | 1.858         | 3.633         | 1.794         | 55.522         | 26.435         | 27.087         |
| 3.849         | 1.875         | 3.678         | 1.794         | 3.531         | 1.738         | 3.328         | 1.593         | 3.118         | 1.502         | 2.930         | 1.455         | 44.352         | 22.803         | 21.549         |
| 1.192         | 554           | 1.096         | 533           | 980           | 484           | 1.044         | 520           | 896           | 448           | 816           | 446           | 13.939         | 7.135          | 6.804          |
| 2.115         | 1.009         | 1.901         | 919           | 1.809         | 914           | 1.779         | 847           | 1.570         | 765           | 1.479         | 722           | 23.947         | 12.242         | 11.705         |
| 4.063         | 1.970         | 4.120         | 1.947         | 3.698         | 1.806         | 3.521         | 1.712         | 3.114         | 1.504         | 2.987         | 1.479         | 47.415         | 24.622         | 22.793         |
| 2.244         | 1.066         | 2.195         | 997           | 2.108         | 1.033         | 2.076         | 984           | 1.890         | 911           | 1.642         | 858           | 27.224         | 14.153         | 13.071         |
| 6.471         | 3.075         | 6.518         | 3.186         | 6.715         | 3.327         | 6.802         | 3.373         | 6.276         | 3.040         | 4.661         | 2.502         | 85.780         | 44.144         | 41.636         |
| 5.421         | 2.645         | 5.465         | 2.620         | 5.813         | 2.877         | 5.987         | 2.965         | 5.650         | 2.743         | 4.572         | 2.414         | 67.548         | 34.598         | 32.950         |
| 1.007         | 491           | 992           | 476           | 1.100         | 505           | 1.142         | 574           | 1.082         | 527           | 843           | 440           | 12.951         | 6.650          | 6.301          |
| 3.388         | 1.619         | 3.468         | 1.676         | 3.525         | 1.661         | 3.753         | 1.830         | 3.239         | 1.570         | 2.144         | 1.135         | 43.253         | 22.458         | 20.795         |
| 7.583         | 3.641         | 8.023         | 3.894         | 8.405         | 4.083         | 8.284         | 4.069         | 8.193         | 4.052         | 6.512         | 3.512         | 90.926         | 46.768         | 44.158         |
| 2.244         | 1.047         | 2.678         | 1.318         | 2.808         | 1.418         | 2.584         | 1.245         | 2.200         | 1.024         | 1.834         | 911           | 26.768         | 13.831         | 12.937         |
| <b>69.105</b> | <b>33.351</b> | <b>68.381</b> | <b>32.994</b> | <b>67.797</b> | <b>33.151</b> | <b>66.396</b> | <b>32.341</b> | <b>61.082</b> | <b>29.757</b> | <b>54.243</b> | <b>27.597</b> | <b>814.746</b> | <b>419.233</b> | <b>395.513</b> |
| 1 9 4 5       |               |               |               |               |               |               |               |               |               |               |               |                |                |                |
| 2.753         | 1.347         | 2.722         | 1.346         | 2.794         | 1.345         | 2.694         | 1.321         | 2.603         | 1.231         | 2.789         | 1.318         | 36.113         | 18.572         | 17.541         |
| 97            | 48            | 105           | 56            | 94            | 53            | 96            | 53            | 90            | 51            | 106           | 57            | 1.319          | 628            | 691            |
| 7.355         | 3.583         | 7.133         | 3.512         | 7.297         | 3.624         | 6.779         | 3.355         | 6.555         | 3.179         | 7.378         | 3.561         | 90.973         | 46.732         | 44.241         |
| 978           | 488           | 915           | 459           | 960           | 497           | 930           | 459           | 881           | 415           | 1.030         | 492           | 12.019         | 6.189          | 5.830          |
| 5.121         | 2.461         | 5.227         | 2.575         | 5.368         | 2.624         | 5.257         | 2.618         | 5.095         | 2.492         | 5.365         | 2.628         | 67.028         | 34.338         | 32.690         |
| 1.092         | 531           | 1.103         | 545           | 1.248         | 611           | 1.145         | 584           | 1.088         | 534           | 1.108         | 517           | 14.525         | 7.504          | 7.021          |
| 1.058         | 503           | 1.045         | 512           | 1.130         | 558           | 1.057         | 517           | 1.187         | 559           | 1.206         | 602           | 13.971         | 7.240          | 6.731          |
| 3.444         | 1.648         | 3.705         | 1.744         | 3.609         | 1.725         | 3.871         | 1.932         | 3.666         | 1.697         | 3.867         | 1.885         | 46.652         | 24.114         | 22.538         |
| 3.614         | 1.738         | 3.793         | 1.808         | 3.887         | 1.942         | 3.881         | 1.861         | 3.935         | 1.927         | 4.073         | 1.978         | 43.628         | 22.429         | 21.199         |
| 996           | 482           | 949           | 476           | 969           | 506           | 1.046         | 502           | 1.086         | 494           | 968           | 500           | 12.435         | 6.315          | 6.120          |
| 1.804         | 875           | 1.771         | 850           | 1.901         | 899           | 1.976         | 982           | 1.965         | 943           | 1.962         | 953           | 23.209         | 11.923         | 11.286         |
| 4.446         | 2.150         | 4.469         | 2.158         | 4.647         | 2.247         | 4.665         | 2.248         | 4.459         | 2.195         | 4.439         | 2.284         | 50.871         | 26.031         | 24.840         |
| 2.191         | 1.076         | 1.907         | 937           | 2.058         | 1.014         | 2.158         | 1.053         | 2.071         | 1.020         | 2.147         | 1.072         | 27.539         | 14.055         | 13.484         |
| 8.513         | 4.106         | 8.441         | 4.075         | 8.547         | 4.023         | 8.546         | 4.069         | 8.495         | 4.138         | 6.850         | 3.616         | 104.300        | 53.877         | 50.423         |
| 6.684         | 3.216         | 6.405         | 3.044         | 6.383         | 3.038         | 6.509         | 3.163         | 6.552         | 3.121         | 5.439         | 2.891         | 82.872         | 42.816         | 40.056         |
| 1.036         | 503           | 1.035         | 511           | 1.086         | 541           | 1.002         | 549           | 1.002         | 489           | 894           | 485           | 13.253         | 6.725          | 6.528          |
| 3.706         | 1.781         | 3.823         | 1.869         | 3.858         | 1.864         | 3.971         | 1.913         | 3.738         | 1.871         | 2.813         | 1.484         | 45.781         | 23.488         | 22.293         |
| 7.621         | 3.726         | 7.732         | 3.759         | 8.174         | 3.899         | 8.014         | 3.883         | 7.566         | 3.775         | 6.639         | 3.614         | 97.425         | 50.041         | 47.384         |
| 2.225         | 1.053         | 2.426         | 1.198         | 2.920         | 1.388         | 2.813         | 1.359         | 2.813         | 1.350         | 2.859         | 1.391         | 31.765         | 16.468         | 15.297         |
| <b>64.734</b> | <b>31.315</b> | <b>64.706</b> | <b>31.434</b> | <b>66.930</b> | <b>32.398</b> | <b>66.488</b> | <b>32.421</b> | <b>64.847</b> | <b>31.481</b> | <b>61.932</b> | <b>31.328</b> | <b>815.678</b> | <b>419.485</b> | <b>396.193</b> |

Segue : Tav. 6. — Nascite distinte per sesso,

A) N a t i

| REGIONI                           | GENNAIO       |               | FEBBRAIO      |               | MARZO         |               | APRILE        |               | MAGGIO        |               | GIUGNO        |               |
|-----------------------------------|---------------|---------------|---------------|---------------|---------------|---------------|---------------|---------------|---------------|---------------|---------------|---------------|
|                                   | MF            | F             | MF            | F             | MF            | F             | MF            | F             | MF            | F             | MF            | F             |
| Piemonte . . . . .                | 3.480         | 1.682         | 3.641         | 1.763         | 4.355         | 2.052         | 4.091         | 1.956         | 4.218         | 2.022         | 4.094         | 2.029         |
| Valle d'Aosta . . . . .           | 115           | 56            | 125           | 66            | 131           | 61            | 123           | 59            | 134           | 61            | 110           | 54            |
| Lombardia . . . . .               | 8.662         | 4.196         | 9.647         | 4.649         | 10.769        | 5.302         | 10.566        | 5.068         | 10.927        | 5.340         | 10.831        | 5.218         |
| Trentino - Alto Adige . . . . .   | 1.201         | 565           | 1.486         | 743           | 1.533         | 716           | 1.431         | 700           | 1.462         | 688           | 1.472         | 717           |
| Veneto . . . . .                  | 6.652         | 3.212         | 7.697         | 3.641         | 8.780         | 4.202         | 8.036         | 3.892         | 8.193         | 3.943         | 8.162         | 3.943         |
| Friuli - Venezia Giulia . . . . . | 1.468         | 684           | 1.602         | 784           | 1.799         | 896           | 1.702         | 783           | 1.818         | 849           | 1.774         | 860           |
| Liguria . . . . .                 | 1.512         | 698           | 1.700         | 835           | 1.977         | 982           | 1.873         | 939           | 1.975         | 962           | 1.881         | 952           |
| Emilia - Romagna . . . . .        | 4.976         | 2.467         | 5.484         | 2.650         | 5.976         | 2.967         | 5.892         | 2.898         | 5.862         | 2.821         | 5.593         | 2.754         |
| Toscana . . . . .                 | 4.895         | 2.365         | 4.748         | 2.330         | 5.108         | 2.465         | 4.991         | 2.409         | 4.848         | 2.331         | 4.943         | 2.380         |
| Umbria . . . . .                  | 1.464         | 711           | 1.364         | 690           | 1.532         | 746           | 1.402         | 689           | 1.239         | 567           | 1.206         | 583           |
| Marche . . . . .                  | 2.464         | 1.201         | 2.446         | 1.179         | 2.570         | 1.246         | 2.273         | 1.129         | 2.187         | 1.039         | 2.288         | 1.128         |
| Lazio . . . . .                   | 6.128         | 2.940         | 5.494         | 2.669         | 6.039         | 2.986         | 5.595         | 2.667         | 5.711         | 2.826         | 5.544         | 2.758         |
| Abruzzi e Molise . . . . .        | 3.342         | 1.567         | 2.967         | 1.462         | 3.268         | 1.595         | 3.198         | 1.583         | 3.363         | 1.576         | 3.255         | 1.545         |
| Campania . . . . .                | 13.655        | 6.324         | 10.374        | 5.051         | 10.680        | 5.101         | 9.974         | 4.850         | 9.750         | 4.676         | 9.811         | 4.743         |
| Puglia . . . . .                  | 10.130        | 4.599         | 7.801         | 3.795         | 7.357         | 4.079         | 7.894         | 3.824         | 7.902         | 3.746         | 8.300         | 3.535         |
| Basilicata . . . . .              | 1.452         | 664           | 1.231         | 623           | 1.365         | 673           | 1.343         | 636           | 1.416         | 677           | 1.422         | 658           |
| Calabria . . . . .                | 6.673         | 3.050         | 4.836         | 2.387         | 5.091         | 2.406         | 4.550         | 2.248         | 4.485         | 2.210         | 4.624         | 2.229         |
| Sicilia . . . . .                 | 11.874        | 5.374         | 8.995         | 4.339         | 9.281         | 4.554         | 8.543         | 4.162         | 8.418         | 3.972         | 8.203         | 3.943         |
| Sardegna . . . . .                | 3.336         | 1.594         | 2.826         | 1.359         | 2.857         | 1.358         | 2.360         | 1.139         | 2.320         | 1.099         | 2.274         | 1.056         |
| <b>Italia . . . . .</b>           | <b>93.479</b> | <b>43.949</b> | <b>84.464</b> | <b>41.015</b> | <b>90.468</b> | <b>44.387</b> | <b>85.837</b> | <b>41.631</b> | <b>86.228</b> | <b>41.405</b> | <b>85.787</b> | <b>41.085</b> |

A N N O

| REGIONI                           | GENNAIO        |               | FEBBRAIO      |               | MARZO         |               | APRILE        |               | MAGGIO        |               | GIUGNO        |               |
|-----------------------------------|----------------|---------------|---------------|---------------|---------------|---------------|---------------|---------------|---------------|---------------|---------------|---------------|
|                                   | MF             | F             | MF            | F             | MF            | F             | MF            | F             | MF            | F             | MF            | F             |
| Piemonte . . . . .                | 3.984          | 1.931         | 3.819         | 1.823         | 4.418         | 2.203         | 3.959         | 1.888         | 4.122         | 2.030         | 3.975         | 1.961         |
| Valle d'Aosta . . . . .           | 148            | 72            | 134           | 72            | 141           | 62            | 131           | 73            | 137           | 56            | 114           | 66            |
| Lombardia . . . . .               | 10.074         | 4.961         | 9.345         | 4.530         | 10.263        | 4.978         | 9.360         | 4.548         | 9.213         | 4.386         | 9.234         | 4.556         |
| Trentino - Alto Adige . . . . .   | 1.279          | 645           | 1.255         | 628           | 1.298         | 618           | 1.249         | 584           | 1.232         | 593           | 1.168         | 543           |
| Veneto . . . . .                  | 7.786          | 3.740         | 6.826         | 3.473         | 7.575         | 3.707         | 6.619         | 3.256         | 6.296         | 3.051         | 6.360         | 3.121         |
| Friuli - Venezia Giulia . . . . . | 1.570          | 762           | 1.517         | 748           | 1.609         | 795           | 1.436         | 703           | 1.340         | 677           | 1.324         | 624           |
| Liguria . . . . .                 | 1.911          | 930           | 1.623         | 808           | 1.908         | 923           | 1.788         | 881           | 1.778         | 871           | 1.707         | 809           |
| Emilia - Romagna . . . . .        | 6.118          | 2.917         | 5.532         | 2.674         | 6.054         | 2.980         | 5.518         | 2.678         | 5.269         | 2.540         | 5.039         | 2.394         |
| Toscana . . . . .                 | 5.078          | 2.453         | 4.577         | 2.224         | 4.953         | 2.449         | 4.573         | 2.240         | 4.289         | 2.069         | 4.435         | 2.160         |
| Umbria . . . . .                  | 1.517          | 704           | 1.496         | 706           | 1.611         | 784           | 1.402         | 666           | 1.215         | 584           | 1.102         | 540           |
| Marche . . . . .                  | 2.627          | 1.292         | 2.521         | 1.212         | 2.662         | 1.344         | 2.317         | 1.168         | 2.019         | 962           | 1.885         | 904           |
| Lazio . . . . .                   | 7.325          | 3.388         | 5.951         | 2.839         | 6.489         | 3.145         | 5.771         | 2.827         | 5.562         | 2.594         | 5.432         | 2.639         |
| Abruzzi e Molise . . . . .        | 4.496          | 2.085         | 3.638         | 1.731         | 3.653         | 1.761         | 3.483         | 1.698         | 3.198         | 1.523         | 2.816         | 1.379         |
| Campania . . . . .                | 14.778         | 6.839         | 10.113        | 4.924         | 10.399        | 5.099         | 9.444         | 4.577         | 8.988         | 4.308         | 8.790         | 4.252         |
| Puglia . . . . .                  | 11.395         | 5.191         | 7.816         | 3.816         | 7.857         | 3.766         | 7.403         | 3.613         | 7.193         | 3.468         | 6.859         | 3.365         |
| Basilicata . . . . .              | 2.049          | 967           | 1.602         | 785           | 1.515         | 717           | 1.286         | 646           | 1.306         | 637           | 1.238         | 597           |
| Calabria . . . . .                | 8.163          | 3.710         | 5.590         | 2.743         | 5.366         | 2.656         | 4.727         | 2.255         | 4.380         | 2.114         | 4.521         | 2.182         |
| Sicilia . . . . .                 | 14.101         | 6.375         | 9.841         | 4.721         | 9.664         | 4.672         | 9.033         | 4.376         | 8.784         | 4.244         | 8.123         | 4.036         |
| Sardegna . . . . .                | 3.416          | 1.575         | 2.830         | 1.328         | 2.969         | 1.461         | 2.555         | 1.243         | 2.589         | 1.326         | 2.171         | 1.069         |
| <b>Italia . . . . .</b>           | <b>107.815</b> | <b>50.537</b> | <b>86.026</b> | <b>41.785</b> | <b>90.404</b> | <b>44.120</b> | <b>82.054</b> | <b>39.920</b> | <b>78.910</b> | <b>38.033</b> | <b>76.293</b> | <b>37.197</b> |

A N N O

| REGIONI                           | GENNAIO        |               | FEBBRAIO      |               | MARZO         |               | APRILE        |               | MAGGIO        |               | GIUGNO        |               |
|-----------------------------------|----------------|---------------|---------------|---------------|---------------|---------------|---------------|---------------|---------------|---------------|---------------|---------------|
|                                   | MF             | F             | MF            | F             | MF            | F             | MF            | F             | MF            | F             | MF            | F             |
| Piemonte . . . . .                | 3.915          | 1.918         | 3.807         | 1.801         | 4.125         | 2.010         | 3.856         | 1.858         | 3.957         | 1.970         | 3.766         | 1.832         |
| Valle d'Aosta . . . . .           | 146            | 74            | 120           | 51            | 146           | 77            | 131           | 67            | 144           | 64            | 141           | 64            |
| Lombardia . . . . .               | 9.507          | 4.656         | 9.257         | 4.426         | 9.793         | 4.852         | 8.743         | 4.342         | 8.955         | 4.386         | 8.926         | 4.299         |
| Trentino - Alto Adige . . . . .   | 1.362          | 645           | 1.177         | 589           | 1.310         | 622           | 1.177         | 559           | 1.187         | 573           | 1.158         | 550           |
| Veneto . . . . .                  | 7.261          | 3.549         | 6.878         | 3.322         | 7.275         | 3.576         | 6.282         | 3.030         | 6.109         | 2.983         | 6.262         | 3.082         |
| Friuli - Venezia Giulia . . . . . | 1.529          | 752           | 1.366         | 654           | 1.491         | 716           | 1.266         | 606           | 1.303         | 614           | 1.301         | 627           |
| Liguria . . . . .                 | 1.719          | 848           | 1.528         | 748           | 1.668         | 828           | 1.631         | 787           | 1.667         | 817           | 1.622         | 799           |
| Emilia - Romagna . . . . .        | 5.203          | 2.457         | 4.973         | 2.456         | 5.484         | 2.679         | 5.081         | 2.521         | 4.708         | 2.320         | 4.756         | 2.333         |
| Toscana . . . . .                 | 4.759          | 2.265         | 4.413         | 2.166         | 4.691         | 2.272         | 4.350         | 2.105         | 4.160         | 2.028         | 4.020         | 1.955         |
| Umbria . . . . .                  | 1.474          | 720           | 1.512         | 709           | 1.602         | 765           | 1.380         | 699           | 1.279         | 618           | 1.196         | 571           |
| Marche . . . . .                  | 2.415          | 1.170         | 2.367         | 1.145         | 2.455         | 1.227         | 2.101         | 974           | 1.897         | 947           | 1.835         | 938           |
| Lazio . . . . .                   | 7.123          | 3.367         | 6.093         | 2.915         | 6.058         | 3.046         | 5.490         | 2.677         | 5.173         | 2.526         | 5.133         | 2.503         |
| Abruzzi e Molise . . . . .        | 4.091          | 1.975         | 3.730         | 1.792         | 3.848         | 1.873         | 3.461         | 1.660         | 3.322         | 1.640         | 3.090         | 1.466         |
| Campania . . . . .                | 14.791         | 6.901         | 10.277        | 5.001         | 10.262        | 4.989         | 9.123         | 4.382         | 8.908         | 4.299         | 8.977         | 4.286         |
| Puglia . . . . .                  | 11.451         | 5.297         | 8.339         | 3.985         | 8.334         | 4.067         | 7.806         | 3.857         | 7.420         | 3.598         | 6.917         | 3.380         |
| Basilicata . . . . .              | 2.102          | 947           | 1.698         | 814           | 1.609         | 781           | 1.445         | 717           | 1.362         | 622           | 1.429         | 691           |
| Calabria . . . . .                | 8.596          | 3.948         | 5.576         | 2.702         | 5.165         | 2.492         | 4.435         | 2.176         | 4.369         | 2.210         | 4.435         | 2.109         |
| Sicilia . . . . .                 | 14.286         | 6.477         | 9.522         | 4.629         | 9.722         | 4.699         | 8.637         | 4.313         | 8.306         | 4.027         | 8.093         | 3.928         |
| Sardegna . . . . .                | 3.693          | 1.776         | 3.295         | 1.591         | 3.095         | 1.478         | 2.724         | 1.330         | 2.636         | 1.285         | 2.380         | 1.135         |
| <b>Italia . . . . .</b>           | <b>105.423</b> | <b>49.742</b> | <b>85.928</b> | <b>41.496</b> | <b>88.133</b> | <b>43.049</b> | <b>79.119</b> | <b>38.660</b> | <b>77.062</b> | <b>37.527</b> | <b>75.437</b> | <b>36.548</b> |

A N N O



vitalità e per mesi - Regioni.

v i v i

| LUGLIO        |               | AGOSTO        |               | SETTEMBRE     |               | OTTOBRE       |               | NOVEMBRE      |               | DICEMBRE      |               | A N N O          |                |                |
|---------------|---------------|---------------|---------------|---------------|---------------|---------------|---------------|---------------|---------------|---------------|---------------|------------------|----------------|----------------|
| MF            | F             | MF            | F             | MF            | F             | MF            | F             | MF            | F             | MF            | F             | MF               | M              | F              |
| 4.133         | 1.942         | 3.969         | 1.980         | 3.953         | 1.893         | 3.747         | 1.800         | 3.501         | 1.725         | 3.479         | 1.746         | 46.661           | 24.071         | 22.590         |
| 130           | 62            | 140           | 69            | 121           | 61            | 117           | 67            | 109           | 51            | 122           | 58            | 1.477            | 752            | 725            |
| 11.373        | 5.572         | 10.945        | 5.250         | 10.498        | 5.101         | 9.988         | 4.808         | 9.152         | 4.552         | 9.422         | 4.601         | 122.780          | 63.123         | 59.657         |
| 1.422         | 700           | 1.337         | 649           | 1.322         | 626           | 1.458         | 729           | 1.230         | 626           | 1.295         | 623           | 16.649           | 8.567          | 8.082          |
| 8.602         | 4.192         | 8.320         | 4.084         | 8.320         | 4.041         | 7.586         | 3.696         | 6.928         | 3.329         | 6.922         | 3.486         | 94.198           | 48.537         | 45.661         |
| 1.758         | 855           | 1.737         | 841           | 1.741         | 854           | 1.636         | 763           | 1.537         | 746           | 1.572         | 765           | 20.144           | 10.464         | 9.680          |
| 2.108         | 987           | 1.874         | 927           | 1.828         | 881           | 1.710         | 840           | 1.592         | 793           | 1.497         | 758           | 21.527           | 10.973         | 10.554         |
| 6.103         | 2.938         | 5.864         | 2.769         | 5.769         | 2.802         | 5.241         | 2.547         | 4.857         | 2.367         | 5.011         | 2.515         | 66.628           | 34.133         | 32.495         |
| 4.996         | 2.412         | 4.724         | 2.326         | 4.488         | 2.143         | 4.299         | 2.052         | 4.039         | 1.954         | 4.260         | 2.123         | 56.339           | 29.049         | 27.290         |
| 1.195         | 592           | 1.082         | 491           | 1.126         | 567           | 1.169         | 546           | 1.113         | 540           | 1.077         | 541           | 14.969           | 7.706          | 7.263          |
| 2.273         | 1.109         | 2.257         | 1.118         | 2.204         | 1.074         | 2.214         | 1.048         | 2.110         | 1.035         | 2.235         | 1.119         | 27.521           | 14.096         | 13.425         |
| 6.129         | 2.933         | 6.010         | 2.990         | 5.811         | 2.874         | 6.177         | 3.055         | 5.842         | 2.840         | 5.427         | 2.710         | 69.907           | 35.659         | 34.248         |
| 3.087         | 1.460         | 3.202         | 1.540         | 3.312         | 1.563         | 3.505         | 1.711         | 3.412         | 1.680         | 3.340         | 1.640         | 39.251           | 20.329         | 18.922         |
| 10.526        | 5.067         | 10.320        | 4.980         | 10.341        | 4.995         | 10.498        | 5.124         | 10.291        | 4.998         | 8.254         | 4.322         | 124.474          | 64.243         | 60.231         |
| 7.850         | 3.720         | 7.900         | 3.878         | 7.744         | 3.751         | 8.016         | 4.019         | 7.595         | 3.636         | 6.334         | 3.386         | 94.823           | 48.855         | 45.968         |
| 1.481         | 689           | 1.444         | 726           | 1.463         | 721           | 1.517         | 720           | 1.371         | 675           | 1.245         | 616           | 16.750           | 8.672          | 8.078          |
| 4.984         | 2.363         | 5.289         | 2.571         | 5.148         | 2.459         | 5.322         | 2.599         | 4.968         | 2.420         | 3.782         | 1.989         | 59.752           | 30.821         | 28.931         |
| 9.194         | 4.433         | 9.258         | 4.458         | 9.522         | 4.601         | 9.642         | 4.713         | 9.748         | 4.711         | 7.988         | 4.287         | 110.666          | 57.119         | 53.547         |
| 2.318         | 1.104         | 2.354         | 1.181         | 2.639         | 1.278         | 2.751         | 1.333         | 2.691         | 1.301         | 2.856         | 1.409         | 31.582           | 16.371         | 15.211         |
| <b>89.662</b> | <b>43.130</b> | <b>88.026</b> | <b>42.828</b> | <b>87.350</b> | <b>42.285</b> | <b>86.593</b> | <b>42.170</b> | <b>82.086</b> | <b>39.979</b> | <b>76.118</b> | <b>38.694</b> | <b>1.036.098</b> | <b>533.540</b> | <b>502.558</b> |

1 9 4 7

|               |               |               |               |               |               |               |               |               |               |               |               |                  |                |                |
|---------------|---------------|---------------|---------------|---------------|---------------|---------------|---------------|---------------|---------------|---------------|---------------|------------------|----------------|----------------|
| 3.964         | 1.929         | 3.843         | 1.854         | 3.808         | 1.807         | 3.822         | 1.896         | 3.439         | 1.680         | 3.231         | 1.591         | 46.384           | 23.791         | 22.593         |
| 113           | 51            | 124           | 49            | 156           | 66            | 126           | 57            | 122           | 62            | 139           | 62            | 1.585            | 837            | 748            |
| 9.929         | 4.827         | 9.917         | 4.884         | 10.295        | 5.024         | 9.563         | 4.562         | 8.494         | 4.141         | 8.429         | 4.051         | 114.116          | 58.668         | 55.448         |
| 1.232         | 567           | 1.264         | 604           | 1.228         | 615           | 1.312         | 667           | 1.189         | 580           | 1.211         | 580           | 14.917           | 7.693          | 7.224          |
| 6.829         | 3.385         | 7.574         | 3.658         | 7.589         | 3.799         | 7.439         | 3.634         | 6.492         | 3.107         | 6.580         | 3.229         | 83.965           | 42.805         | 41.160         |
| 1.441         | 711           | 1.562         | 778           | 1.717         | 818           | 1.609         | 806           | 1.500         | 711           | 1.402         | 707           | 18.027           | 9.187          | 8.840          |
| 1.849         | 901           | 1.710         | 836           | 1.655         | 808           | 1.697         | 794           | 1.439         | 684           | 1.368         | 666           | 20.433           | 10.522         | 9.911          |
| 5.206         | 2.556         | 5.221         | 2.497         | 5.347         | 2.582         | 4.870         | 2.335         | 4.230         | 2.087         | 4.398         | 2.126         | 62.802           | 32.436         | 30.366         |
| 4.490         | 2.168         | 4.362         | 2.088         | 4.504         | 2.150         | 4.382         | 2.129         | 3.956         | 1.959         | 4.004         | 1.950         | 53.603           | 27.564         | 26.039         |
| 1.150         | 563           | 1.108         | 541           | 1.191         | 603           | 1.213         | 593           | 1.126         | 584           | 1.017         | 488           | 15.148           | 7.792          | 7.356          |
| 2.266         | 1.103         | 2.116         | 1.022         | 2.243         | 1.097         | 2.202         | 1.056         | 1.900         | 922           | 1.930         | 942           | 26.688           | 13.664         | 13.024         |
| 5.708         | 2.765         | 5.551         | 2.706         | 5.920         | 2.847         | 6.006         | 2.868         | 5.668         | 2.737         | 5.431         | 2.716         | 70.814           | 36.743         | 34.071         |
| 2.898         | 1.427         | 2.878         | 1.411         | 3.320         | 1.597         | 3.332         | 1.632         | 3.239         | 1.561         | 3.023         | 1.498         | 39.974           | 20.671         | 19.303         |
| 9.415         | 4.510         | 9.459         | 4.589         | 10.078        | 4.836         | 10.163        | 4.985         | 9.897         | 4.870         | 7.998         | 4.257         | 119.522          | 61.476         | 58.046         |
| 7.207         | 3.426         | 7.331         | 3.532         | 7.614         | 3.674         | 7.798         | 3.784         | 7.808         | 3.776         | 6.505         | 3.461         | 92.786           | 47.914         | 44.872         |
| 1.437         | 679           | 1.485         | 710           | 1.629         | 782           | 1.544         | 733           | 1.418         | 678           | 1.224         | 632           | 17.733           | 9.170          | 8.563          |
| 4.871         | 2.335         | 4.998         | 2.407         | 5.451         | 2.593         | 5.534         | 2.644         | 5.385         | 2.684         | 4.127         | 2.255         | 63.113           | 32.565         | 30.548         |
| 9.046         | 4.377         | 9.614         | 4.640         | 9.764         | 4.715         | 10.264        | 5.018         | 9.892         | 4.782         | 8.515         | 4.626         | 116.641          | 60.059         | 56.582         |
| 2.448         | 1.172         | 2.573         | 1.271         | 2.924         | 1.384         | 2.974         | 1.477         | 2.803         | 1.337         | 2.987         | 1.444         | 33.239           | 17.152         | 16.087         |
| <b>81.499</b> | <b>39.452</b> | <b>82.690</b> | <b>40.077</b> | <b>86.433</b> | <b>41.797</b> | <b>85.850</b> | <b>41.670</b> | <b>79.997</b> | <b>38.942</b> | <b>73.519</b> | <b>37.251</b> | <b>1.011.490</b> | <b>520.709</b> | <b>490.781</b> |

1 9 4 8

|               |               |               |               |               |               |               |               |               |               |               |               |                  |                |                |
|---------------|---------------|---------------|---------------|---------------|---------------|---------------|---------------|---------------|---------------|---------------|---------------|------------------|----------------|----------------|
| 4.096         | 1.956         | 3.879         | 1.899         | 3.913         | 1.902         | 3.599         | 1.809         | 3.351         | 1.706         | 3.330         | 1.597         | 45.594           | 23.336         | 22.258         |
| 149           | 79            | 138           | 58            | 108           | 41            | 136           | 69            | 134           | 60            | 137           | 64            | 1.630            | 862            | 768            |
| 10.098        | 4.931         | 10.455        | 5.051         | 10.456        | 5.073         | 9.677         | 4.742         | 8.810         | 4.324         | 9.184         | 4.460         | 113.861          | 58.319         | 55.542         |
| 1.166         | 566           | 1.231         | 612           | 1.158         | 523           | 1.282         | 623           | 1.182         | 568           | 1.233         | 559           | 14.623           | 7.634          | 6.989          |
| 7.041         | 3.414         | 7.499         | 3.634         | 7.635         | 3.760         | 7.177         | 3.500         | 6.492         | 3.209         | 6.905         | 3.373         | 82.816           | 42.384         | 40.432         |
| 1.407         | 653           | 1.428         | 718           | 1.620         | 791           | 1.491         | 680           | 1.379         | 655           | 1.465         | 750           | 17.046           | 8.830          | 8.216          |
| 1.779         | 880           | 1.717         | 819           | 1.618         | 765           | 1.545         | 747           | 1.431         | 676           | 1.299         | 635           | 19.224           | 9.875          | 9.349          |
| 5.024         | 2.432         | 5.093         | 2.386         | 5.121         | 2.473         | 5.063         | 2.448         | 4.578         | 2.227         | 4.566         | 2.248         | 59.650           | 30.670         | 28.980         |
| 4.384         | 2.155         | 4.454         | 2.211         | 4.271         | 2.079         | 4.287         | 2.030         | 4.023         | 1.964         | 3.953         | 1.967         | 51.765           | 26.568         | 25.197         |
| 1.256         | 588           | 1.242         | 621           | 1.165         | 553           | 1.202         | 606           | 1.241         | 621           | 1.128         | 574           | 15.677           | 8.032          | 7.645          |
| 2.120         | 1.035         | 2.201         | 1.027         | 2.186         | 1.057         | 2.220         | 1.107         | 2.081         | 1.030         | 2.002         | 967           | 25.880           | 13.256         | 12.624         |
| 5.713         | 2.780         | 5.691         | 2.736         | 5.661         | 2.789         | 5.861         | 2.850         | 5.713         | 2.802         | 5.080         | 2.576         | 68.789           | 35.222         | 33.567         |
| 3.065         | 1.471         | 3.078         | 1.463         | 3.191         | 1.508         | 3.329         | 1.639         | 3.229         | 1.611         | 3.021         | 1.464         | 40.455           | 20.897         | 19.558         |
| 9.658         | 4.713         | 9.953         | 4.861         | 10.464        | 5.124         | 10.642        | 5.275         | 10.491        | 5.096         | 7.611         | 3.974         | 121.157          | 62.252         | 58.905         |
| 7.567         | 3.663         | 7.787         | 3.773         | 7.672         | 3.705         | 8.403         | 4.047         | 8.209         | 4.021         | 6.078         | 3.295         | 95.983           | 49.295         | 46.688         |
| 1.529         | 762           | 1.531         | 705           | 1.609         | 771           | 1.753         | 859           | 1.662         | 812           | 1.295         | 690           | 19.024           | 9.853          | 9.171          |
| 4.788         | 2.295         | 4.763         | 2.282         | 5.043         | 2.459         | 5.535         | 2.699         | 5.417         | 2.727         | 3.831         | 2.101         | 62.153           | 31.953         | 30.200         |
| 9.307         | 4.412         | 9.566         | 4.662         | 9.771         | 4.704         | 10.232        | 4.973         | 9.935         | 4.790         | 7.929         | 4.313         | 115.306          | 59.379         | 55.927         |
| 2.646         | 1.290         | 2.846         | 1.333         | 3.057         | 1.511         | 2.980         | 1.470         | 2.899         | 1.421         | 2.967         | 1.440         | 35.218           | 18.158         | 17.060         |
| <b>82.793</b> | <b>40.075</b> | <b>84.552</b> | <b>40.851</b> | <b>85.719</b> | <b>41.588</b> | <b>86.414</b> | <b>42.173</b> | <b>82.257</b> | <b>40.320</b> | <b>73.014</b> | <b>37.047</b> | <b>1.005.851</b> | <b>516.775</b> | <b>489.076</b> |

Segue: Tav. 6. — Nascite distinte per sesso.

B) N a t i

| R E G I O N I                     | GENNAIO            |              | FEBBRAIO     |            | MARZO        |              | APRILE       |              | MAGGIO       |            | GIUGNO       |            | A N N O |
|-----------------------------------|--------------------|--------------|--------------|------------|--------------|--------------|--------------|--------------|--------------|------------|--------------|------------|---------|
|                                   | MF                 | F            | MF           | F          | MF           | F            | MF           | F            | MF           | F          | MF           | F          |         |
|                                   | Piemonte . . . . . | 96           | 40           | 96         | 48           | 105          | 50           | 89           | 39           | 98         | 44           | 85         |         |
| Valle d'Aosta . . . . .           | 2                  | 1            | 4            | 1          | 1            | 1            | 2            | —            | 1            | 1          | 3            | 1          | 1       |
| Lombardia . . . . .               | 206                | 94           | 157          | 54         | 198          | 87           | 167          | 72           | 175          | 82         | 188          | 82         | 8       |
| Trentino - Alto Adige . . . . .   | 27                 | 11           | 30           | 9          | 39           | 25           | 37           | 14           | 26           | 11         | 27           | 8          | 3       |
| Veneto . . . . .                  | 148                | 67           | 147          | 66         | 148          | 70           | 145          | 59           | 136          | 59         | 112          | 56         | 5       |
| Friuli - Venezia Giulia . . . . . | 33                 | 12           | 21           | 7          | 40           | 19           | 27           | 14           | 22           | 10         | 40           | 13         | 13      |
| Liguria . . . . .                 | 37                 | 21           | 34           | 17         | 50           | 30           | 52           | 26           | 33           | 10         | 31           | 14         | 14      |
| Emilia - Romagna . . . . .        | 103                | 52           | 107          | 45         | 116          | 50           | 106          | 45           | 99           | 39         | 87           | 41         | 4       |
| Toscana . . . . .                 | 92                 | 42           | 107          | 49         | 98           | 42           | 98           | 49           | 108          | 46         | 89           | 42         | 15      |
| Umbria . . . . .                  | 50                 | 15           | 37           | 13         | 44           | 20           | 46           | 23           | 39           | 17         | 31           | 15         | 15      |
| Marche . . . . .                  | 59                 | 29           | 51           | 24         | 64           | 33           | 69           | 35           | 53           | 24         | 51           | 27         | 27      |
| Lazio . . . . .                   | 119                | 49           | 111          | 48         | 165          | 68           | 147          | 81           | 109          | 48         | 121          | 50         | 50      |
| Abruzzi e Molise . . . . .        | 112                | 48           | 133          | 63         | 148          | 61           | 117          | 58           | 111          | 46         | 90           | 45         | 45      |
| Campania . . . . .                | 352                | 147          | 322          | 152        | 322          | 154          | 314          | 149          | 303          | 151        | 284          | 133        | 133     |
| Puglia . . . . .                  | 343                | 147          | 267          | 107        | 236          | 97           | 247          | 108          | 239          | 109        | 195          | 92         | 92      |
| Basilicata . . . . .              | 92                 | 45           | 47           | 21         | 89           | 49           | 75           | 27           | 72           | 39         | 50           | 26         | 26      |
| Calabria . . . . .                | 207                | 95           | 188          | 90         | 211          | 95           | 179          | 70           | 160          | 80         | 148          | 69         | 69      |
| Sicilia . . . . .                 | 378                | 153          | 317          | 125        | 367          | 168          | 314          | 152          | 298          | 151        | 275          | 135        | 135     |
| Sardegna . . . . .                | 98                 | 53           | 69           | 31         | 68           | 28           | 60           | 23           | 44           | 22         | 56           | 27         | 27      |
| <b>Italia . . . . .</b>           | <b>2.554</b>       | <b>1.121</b> | <b>2.245</b> | <b>970</b> | <b>2.509</b> | <b>1.146</b> | <b>2.291</b> | <b>1.044</b> | <b>2.126</b> | <b>989</b> | <b>1.963</b> | <b>922</b> |         |

| R E G I O N I                     | GENNAIO            |              | FEBBRAIO     |              | MARZO        |            | APRILE       |            | MAGGIO       |            | GIUGNO       |            | A N N O |
|-----------------------------------|--------------------|--------------|--------------|--------------|--------------|------------|--------------|------------|--------------|------------|--------------|------------|---------|
|                                   | MF                 | F            | MF           | F            | MF           | F          | MF           | F          | MF           | F          | MF           | F          |         |
|                                   | Piemonte . . . . . | 87           | 39           | 85           | 35           | 111        | 48           | 105        | 50           | 93         | 46           | 69         |         |
| Valle d'Aosta . . . . .           | 2                  | 2            | —            | —            | 3            | 1          | 8            | 4          | 5            | 2          | 1            | 1          | 1       |
| Lombardia . . . . .               | 187                | 83           | 203          | 95           | 199          | 90         | 199          | 90         | 165          | 77         | 162          | 68         | 68      |
| Trentino - Alto Adige . . . . .   | 21                 | 7            | 38           | 21           | 43           | 19         | 25           | 16         | 30           | 14         | 19           | 7          | 7       |
| Veneto . . . . .                  | 170                | 80           | 147          | 60           | 155          | 63         | 143          | 59         | 142          | 69         | 143          | 65         | 65      |
| Friuli - Venezia Giulia . . . . . | 32                 | 11           | 37           | 16           | 25           | 14         | 22           | 9          | 24           | 16         | 23           | 11         | 11      |
| Liguria . . . . .                 | 35                 | 18           | 39           | 19           | 46           | 21         | 34           | 17         | 26           | 17         | 35           | 12         | 12      |
| Emilia - Romagna . . . . .        | 99                 | 39           | 104          | 52           | 103          | 57         | 98           | 44         | 103          | 42         | 101          | 43         | 43      |
| Toscana . . . . .                 | 116                | 56           | 104          | 54           | 100          | 53         | 90           | 41         | 89           | 40         | 73           | 34         | 34      |
| Umbria . . . . .                  | 40                 | 11           | 65           | 26           | 39           | 13         | 51           | 15         | 42           | 19         | 25           | 14         | 14      |
| Marche . . . . .                  | 68                 | 33           | 67           | 28           | 71           | 26         | 49           | 18         | 49           | 21         | 49           | 18         | 18      |
| Lazio . . . . .                   | 126                | 57           | 123          | 57           | 91           | 39         | 77           | 31         | 69           | 25         | 86           | 37         | 37      |
| Abruzzi e Molise . . . . .        | 117                | 45           | 109          | 53           | 81           | 31         | 83           | 35         | 84           | 45         | 72           | 32         | 32      |
| Campania . . . . .                | 331                | 138          | 327          | 147          | 332          | 141        | 241          | 120        | 235          | 110        | 208          | 94         | 94      |
| Puglia . . . . .                  | 240                | 118          | 268          | 119          | 252          | 139        | 174          | 83         | 209          | 95         | 194          | 95         | 95      |
| Basilicata . . . . .              | 60                 | 36           | 57           | 28           | 73           | 32         | 58           | 33         | 57           | 27         | 50           | 38         | 38      |
| Calabria . . . . .                | 190                | 86           | 175          | 71           | 139          | 68         | 108          | 45         | 111          | 44         | 97           | 40         | 40      |
| Sicilia . . . . .                 | 297                | 151          | 261          | 124          | 208          | 100        | 205          | 106        | 234          | 110        | 243          | 109        | 109     |
| Sardegna . . . . .                | 57                 | 24           | 68           | 23           | 61           | 22         | 48           | 23         | 36           | 17         | 31           | 14         | 14      |
| <b>Italia . . . . .</b>           | <b>2.275</b>       | <b>1.034</b> | <b>2.277</b> | <b>1.028</b> | <b>2.132</b> | <b>977</b> | <b>1.818</b> | <b>839</b> | <b>1.803</b> | <b>836</b> | <b>1.681</b> | <b>764</b> |         |

| R E G I O N I                     | GENNAIO            |              | FEBBRAIO     |            | MARZO        |              | APRILE       |            | MAGGIO       |            | GIUGNO       |            | A N N O |
|-----------------------------------|--------------------|--------------|--------------|------------|--------------|--------------|--------------|------------|--------------|------------|--------------|------------|---------|
|                                   | MF                 | F            | MF           | F          | MF           | F            | MF           | F          | MF           | F          | MF           | F          |         |
|                                   | Piemonte . . . . . | 79           | 35           | 74         | 32           | 80           | 36           | 80         | 37           | 83         | 39           | 67         |         |
| Valle d'Aosta . . . . .           | 3                  | 1            | 5            | 4          | 3            | 1            | 1            | —          | —            | —          | 4            | 2          | 2       |
| Lombardia . . . . .               | 193                | 98           | 171          | 76         | 195          | 87           | 167          | 70         | 159          | 74         | 136          | 66         | 66      |
| Trentino - Alto Adige . . . . .   | 30                 | 13           | 14           | 6          | 23           | 16           | 13           | 4          | 20           | 12         | 18           | 11         | 11      |
| Veneto . . . . .                  | 137                | 57           | 120          | 48         | 125          | 59           | 128          | 64         | 121          | 52         | 98           | 50         | 50      |
| Friuli - Venezia Giulia . . . . . | 31                 | 15           | 22           | 12         | 29           | 8            | 32           | 14         | 22           | 11         | 24           | 13         | 13      |
| Liguria . . . . .                 | 39                 | 15           | 30           | 15         | 22           | 9            | 29           | 12         | 23           | 11         | 31           | 11         | 11      |
| Emilia - Romagna . . . . .        | 110                | 53           | 115          | 48         | 115          | 52           | 81           | 38         | 81           | 28         | 59           | 24         | 24      |
| Toscana . . . . .                 | 99                 | 43           | 71           | 26         | 98           | 51           | 78           | 33         | 83           | 39         | 73           | 36         | 36      |
| Umbria . . . . .                  | 50                 | 17           | 44           | 20         | 36           | 14           | 38           | 14         | 40           | 21         | 27           | 16         | 16      |
| Marche . . . . .                  | 59                 | 30           | 57           | 30         | 64           | 27           | 47           | 22         | 59           | 23         | 50           | 21         | 21      |
| Lazio . . . . .                   | 105                | 41           | 84           | 34         | 106          | 53           | 112          | 48         | 110          | 45         | 101          | 44         | 44      |
| Abruzzi e Molise . . . . .        | 114                | 55           | 102          | 42         | 111          | 53           | 98           | 50         | 103          | 49         | 92           | 41         | 41      |
| Campania . . . . .                | 369                | 155          | 382          | 182        | 376          | 175          | 403          | 170        | 404          | 175        | 331          | 161        | 161     |
| Puglia . . . . .                  | 331                | 153          | 285          | 127        | 308          | 148          | 296          | 134        | 237          | 127        | 282          | 112        | 112     |
| Basilicata . . . . .              | 54                 | 16           | 73           | 33         | 67           | 26           | 77           | 34         | 76           | 43         | 63           | 28         | 28      |
| Calabria . . . . .                | 155                | 76           | 176          | 75         | 155          | 76           | 155          | 71         | 162          | 79         | 156          | 62         | 62      |
| Sicilia . . . . .                 | 364                | 156          | 318          | 152        | 314          | 151          | 293          | 136        | 314          | 126        | 288          | 130        | 130     |
| Sardegna . . . . .                | 71                 | 36           | 65           | 28         | 78           | 33           | 69           | 30         | 49           | 24         | 63           | 26         | 26      |
| <b>Italia . . . . .</b>           | <b>2.393</b>       | <b>1.065</b> | <b>2.208</b> | <b>990</b> | <b>2.305</b> | <b>1.075</b> | <b>2.197</b> | <b>981</b> | <b>2.146</b> | <b>978</b> | <b>1.963</b> | <b>887</b> |         |

vitalità e per mesi - Regioni.

m o r t i

| LUGLIO |     | AGOSTO |     | SETTEMBRE |     | OTTOBRE |     | NOVEMBRE |     | DICEMBRE |     | A N N O |        |        |
|--------|-----|--------|-----|-----------|-----|---------|-----|----------|-----|----------|-----|---------|--------|--------|
| MF     | F   | MF     | F   | MF        | F   | MF      | F   | MF       | F   | MF       | F   | MF      | M      | F      |
| 83     | 25  | 80     | 31  | 77        | 30  | 73      | 29  | 68       | 28  | 95       | 36  | 1.045   | 604    | 441    |
| 3      | 1   | —      | —   | 2         | 1   | 4       | 3   | 1        | —   | 2        | 1   | 25      | 15     | 10     |
| 168    | 72  | 157    | 69  | 153       | 73  | 178     | 80  | 177      | 76  | 174      | 75  | 2.098   | 1.182  | 916    |
| 21     | 8   | 17     | 6   | 23        | 11  | 22      | 9   | 25       | 14  | 15       | 9   | 309     | 174    | 135    |
| 132    | 63  | 112    | 49  | 122       | 63  | 131     | 59  | 146      | 69  | 141      | 63  | 1.620   | 877    | 743    |
| 21     | 9   | 22     | 10  | 28        | 14  | 26      | 8   | 25       | 6   | 26       | 17  | 331     | 187    | 144    |
| 32     | 19  | 31     | 15  | 30        | 12  | 39      | 18  | 27       | 9   | 34       | 16  | 430     | 223    | 207    |
| 85     | 37  | 83     | 32  | 95        | 46  | 105     | 46  | 118      | 52  | 101      | 44  | 1.205   | 676    | 529    |
| 71     | 29  | 88     | 38  | 93        | 40  | 106     | 45  | 95       | 41  | 117      | 45  | 1.162   | 654    | 508    |
| 45     | 22  | 26     | 15  | 28        | 13  | 38      | 16  | 30       | 10  | 51       | 15  | 465     | 273    | 197    |
| 53     | 25  | 39     | 22  | 41        | 19  | 54      | 25  | 54       | 26  | 63       | 22  | 651     | 340    | 318    |
| 108    | 54  | 102    | 46  | 101       | 39  | 111     | 46  | 101      | 39  | 116      | 47  | 1.411   | 794    | 612    |
| 110    | 51  | 110    | 59  | 92        | 36  | 103     | 48  | 108      | 45  | 113      | 53  | 1.347   | 739    | 602    |
| 274    | 129 | 265    | 107 | 244       | 105 | 299     | 133 | 308      | 144 | 303      | 126 | 3.590   | 1.958  | 1.631  |
| 235    | 104 | 231    | 94  | 201       | 90  | 252     | 99  | 228      | 98  | 266      | 116 | 2.940   | 1.676  | 1.264  |
| 50     | 22  | 43     | 23  | 49        | 20  | 57      | 23  | 65       | 34  | 80       | 36  | 769     | 404    | 365    |
| 145    | 71  | 142    | 71  | 147       | 66  | 139     | 65  | 139      | 61  | 177      | 84  | 1.982   | 1.065  | 917    |
| 275    | 124 | 321    | 140 | 293       | 123 | 271     | 153 | 322      | 146 | 308      | 142 | 3.739   | 2.027  | 1.712  |
| 45     | 16  | 54     | 23  | 70        | 25  | 81      | 38  | 64       | 21  | 64       | 22  | 773     | 444    | 329    |
| 1.956  | 881 | 1.923  | 850 | 1.889     | 826 | 2.089   | 943 | 2.101    | 919 | 2.246    | 969 | 25.892  | 14.312 | 11.580 |

1 9 4 4

|       |     |       |     |       |     |       |     |       |     |       |     |        |        |        |
|-------|-----|-------|-----|-------|-----|-------|-----|-------|-----|-------|-----|--------|--------|--------|
| 70    | 32  | 79    | 33  | 72    | 28  | 66    | 31  | 78    | 37  | 91    | 43  | 1.006  | 551    | 455    |
| 1     | 1   | 2     | —   | 3     | 3   | 1     | —   | 4     | 1   | 2     | 2   | 32     | 16     | 16     |
| 179   | 83  | 140   | 62  | 190   | 86  | 152   | 70  | 160   | 71  | 161   | 75  | 2.097  | 1.147  | 950    |
| 11    | 8   | 19    | 8   | 18    | 8   | 16    | 9   | 17    | 8   | 30    | 20  | 287    | 142    | 145    |
| 101   | 52  | 117   | 57  | 115   | 41  | 111   | 56  | 97    | 38  | 127   | 60  | 1.568  | 868    | 700    |
| 25    | 16  | 27    | 10  | 24    | 11  | 18    | 6   | 32    | 13  | 20    | 14  | 309    | 162    | 147    |
| 33    | 14  | 21    | 9   | 37    | 14  | 38    | 21  | 28    | 14  | 43    | 19  | 415    | 220    | 195    |
| 74    | 32  | 95    | 46  | 72    | 24  | 80    | 41  | 70    | 31  | 84    | 36  | 1.083  | 596    | 487    |
| 56    | 26  | 64    | 34  | 64    | 28  | 64    | 24  | 24    | 35  | 70    | 31  | 960    | 504    | 456    |
| 41    | 20  | 44    | 20  | 26    | 10  | 28    | 12  | 23    | 11  | 39    | 15  | 463    | 277    | 186    |
| 52    | 23  | 48    | 22  | 44    | 16  | 43    | 18  | 42    | 26  | 57    | 24  | 639    | 366    | 273    |
| 83    | 38  | 105   | 44  | 65    | 25  | 84    | 46  | 80    | 36  | 86    | 38  | 1.075  | 602    | 473    |
| 66    | 27  | 61    | 23  | 64    | 26  | 57    | 24  | 64    | 36  | 90    | 46  | 948    | 525    | 423    |
| 212   | 103 | 243   | 110 | 223   | 90  | 262   | 112 | 334   | 110 | 322   | 140 | 3.270  | 1.855  | 1.415  |
| 212   | 98  | 202   | 96  | 185   | 76  | 219   | 93  | 223   | 101 | 283   | 127 | 2.661  | 1.421  | 1.240  |
| 36    | 15  | 40    | 13  | 58    | 25  | 67    | 31  | 49    | 25  | 65    | 21  | 670    | 346    | 324    |
| 86    | 42  | 118   | 55  | 107   | 46  | 126   | 49  | 128   | 55  | 140   | 71  | 1.525  | 853    | 672    |
| 286   | 118 | 263   | 120 | 302   | 143 | 275   | 122 | 293   | 130 | 291   | 141 | 3.158  | 1.684  | 1.474  |
| 58    | 31  | 45    | 19  | 53    | 24  | 59    | 26  | 58    | 26  | 43    | 23  | 617    | 345    | 272    |
| 1.682 | 779 | 1.733 | 781 | 1.722 | 724 | 1.766 | 791 | 1.850 | 804 | 2.044 | 946 | 22.783 | 12.480 | 10.303 |

1 9 4 5

|       |     |       |     |       |     |       |     |       |     |       |       |        |        |        |
|-------|-----|-------|-----|-------|-----|-------|-----|-------|-----|-------|-------|--------|--------|--------|
| 48    | 26  | 70    | 29  | 64    | 28  | 52    | 24  | 72    | 34  | 73    | 41    | 842    | 448    | 394    |
| 2     | —   | —     | —   | 1     | —   | 2     | 1   | 1     | 1   | 4     | 1     | 26     | 15     | 11     |
| 156   | 73  | 134   | 64  | 135   | 54  | 154   | 73  | 164   | 79  | 160   | 74    | 1.924  | 1.036  | 888    |
| 17    | 7   | 11    | 3   | 22    | 10  | 14    | 6   | 21    | 11  | 17    | 6     | 220    | 115    | 105    |
| 73    | 26  | 86    | 38  | 94    | 47  | 111   | 52  | 111   | 47  | 139   | 53    | 1.343  | 750    | 593    |
| 17    | 6   | 12    | 6   | 24    | 8   | 28    | 10  | 18    | 8   | 23    | 11    | 282    | 160    | 122    |
| 40    | 22  | 29    | 12  | 35    | 10  | 24    | 7   | 31    | 15  | 42    | 23    | 375    | 213    | 162    |
| 77    | 40  | 58    | 27  | 74    | 31  | 93    | 48  | 80    | 35  | 103   | 40    | 1.046  | 582    | 464    |
| 98    | 43  | 84    | 37  | 72    | 45  | 90    | 41  | 99    | 42  | 120   | 53    | 1.065  | 576    | 489    |
| 39    | 15  | 35    | 11  | 40    | 20  | 35    | 13  | 42    | 20  | 50    | 26    | 476    | 269    | 207    |
| 37    | 12  | 63    | 33  | 36    | 11  | 54    | 23  | 64    | 30  | 61    | 31    | 651    | 358    | 293    |
| 137   | 62  | 111   | 52  | 112   | 49  | 126   | 54  | 141   | 66  | 133   | 56    | 1.378  | 774    | 604    |
| 104   | 45  | 89    | 33  | 91    | 47  | 92    | 34  | 86    | 37  | 114   | 55    | 1.196  | 655    | 541    |
| 363   | 178 | 324   | 158 | 305   | 157 | 368   | 163 | 345   | 146 | 454   | 191   | 4.424  | 2.413  | 2.011  |
| 282   | 133 | 269   | 139 | 246   | 114 | 259   | 115 | 291   | 147 | 319   | 147   | 3.405  | 1.809  | 1.596  |
| 46    | 24  | 62    | 30  | 49    | 20  | 65    | 32  | 75    | 35  | 83    | 47    | 790    | 422    | 368    |
| 151   | 76  | 130   | 48  | 120   | 70  | 163   | 62  | 169   | 83  | 171   | 74    | 1.863  | 1.011  | 852    |
| 294   | 135 | 302   | 145 | 294   | 140 | 335   | 148 | 310   | 129 | 352   | 173   | 3.778  | 2.057  | 1.721  |
| 43    | 19  | 65    | 34  | 70    | 38  | 69    | 30  | 67    | 27  | 112   | 56    | 821    | 440    | 381    |
| 2.024 | 942 | 1.934 | 899 | 1.884 | 899 | 2.134 | 936 | 2.187 | 992 | 2.530 | 1.158 | 25.905 | 14.103 | 11.802 |

Segue: Tav. 6. — Nascite distinte per sesso,

B) N a t i

| REGIONI                           | GENNAIO      |              | FEBBRAIO     |              | MARZO        |              | APRILE       |              | MAGGIO       |              | GIUGNO       |              |
|-----------------------------------|--------------|--------------|--------------|--------------|--------------|--------------|--------------|--------------|--------------|--------------|--------------|--------------|
|                                   | MF           | F            | MF           | F            | MF           | F            | MF           | F            | MF           | F            | MF           | F            |
| Piemonte . . . . .                | 96           | 36           | 78           | 35           | 123          | 65           | 80           | 28           | 87           | 39           | 84           | 37           |
| Valle d'Aosta . . . . .           | 3            | 1            | 2            |              | 2            |              | 2            | 2            | 2            |              | 3            | 2            |
| Lombardia . . . . .               | 209          | 95           | 196          | 105          | 208          | 93           | 240          | 109          | 210          | 99           | 237          | 121          |
| Trentino - Alto Adige . . . . .   | 21           | 10           | 22           | 4            | 32           | 15           | 30           | 12           | 28           | 12           | 24           | 11           |
| Veneto . . . . .                  | 132          | 64           | 190          | 71           | 171          | 79           | 149          | 70           | 157          | 68           | 148          | 66           |
| Friuli - Venezia Giulia . . . . . | 32           | 19           | 34           | 17           | 37           | 12           | 38           | 20           | 41           | 21           | 26           | 10           |
| Liguria . . . . .                 | 35           | 14           | 32           | 10           | 66           | 31           | 49           | 22           | 73           | 24           | 65           | 33           |
| Emilia - Romagna . . . . .        | 115          | 49           | 120          | 44           | 127          | 60           | 108          | 42           | 133          | 49           | 98           | 38           |
| Toscana . . . . .                 | 106          | 47           | 120          | 62           | 129          | 65           | 104          | 43           | 99           | 40           | 83           | 38           |
| Umbria . . . . .                  | 61           | 27           | 50           | 27           | 70           | 34           | 61           | 27           | 35           | 19           | 36           | 19           |
| Marche . . . . .                  | 88           | 45           | 64           | 28           | 71           | 30           | 63           | 35           | 63           | 26           | 59           | 21           |
| Lazio . . . . .                   | 154          | 74           | 134          | 61           | 152          | 70           | 157          | 87           | 131          | 54           | 136          | 51           |
| Abruzzi e Molise . . . . .        | 148          | 77           | 161          | 77           | 169          | 62           | 159          | 69           | 159          | 75           | 125          | 62           |
| Campania . . . . .                | 474          | 203          | 433          | 205          | 442          | 192          | 455          | 198          | 408          | 185          | 394          | 180          |
| Puglia . . . . .                  | 378          | 160          | 311          | 139          | 359          | 162          | 303          | 137          | 294          | 133          | 295          | 154          |
| Basilicata . . . . .              | 68           | 33           | 83           | 40           | 87           | 37           | 85           | 40           | 76           | 36           | 80           | 33           |
| Calabria . . . . .                | 213          | 97           | 210          | 95           | 212          | 83           | 195          | 80           | 204          | 104          | 189          | 90           |
| Sicilia . . . . .                 | 368          | 178          | 341          | 165          | 354          | 168          | 308          | 140          | 296          | 157          | 286          | 127          |
| Sardegna . . . . .                | 88           | 38           | 68           | 26           | 59           | 31           | 66           | 35           | 59           | 30           | 56           | 29           |
| <b>Italia . . . . .</b>           | <b>2.789</b> | <b>1.267</b> | <b>2.649</b> | <b>1.211</b> | <b>2.870</b> | <b>1.289</b> | <b>2.652</b> | <b>1.196</b> | <b>2.555</b> | <b>1.171</b> | <b>2.424</b> | <b>1.122</b> |

A N N O

| REGIONI                           | GENNAIO      |              | FEBBRAIO     |              | MARZO        |              | APRILE       |              | MAGGIO       |              | GIUGNO       |              |
|-----------------------------------|--------------|--------------|--------------|--------------|--------------|--------------|--------------|--------------|--------------|--------------|--------------|--------------|
|                                   | MF           | F            | MF           | F            | MF           | F            | MF           | F            | MF           | F            | MF           | F            |
| Piemonte . . . . .                | 100          | 43           | 111          | 38           | 108          | 41           | 97           | 40           | 94           | 47           | 96           | 40           |
| Valle d'Aosta . . . . .           | —            | —            | 2            | 1            | 5            | 1            | 2            | 1            | 5            | 2            | —            | —            |
| Lombardia . . . . .               | 237          | 91           | 212          | 86           | 271          | 131          | 202          | 93           | 227          | 88           | 186          | 93           |
| Trentino - Alto Adige . . . . .   | 28           | 18           | 32           | 14           | 41           | 19           | 23           | 14           | 27           | 9            | 23           | 14           |
| Veneto . . . . .                  | 157          | 80           | 158          | 90           | 159          | 80           | 149          | 61           | 144          | 62           | 129          | 49           |
| Friuli - Venezia Giulia . . . . . | 31           | 15           | 19           | 8            | 24           | 9            | 16           | 12           | 38           | 22           | 27           | 6            |
| Liguria . . . . .                 | 53           | 22           | 41           | 15           | 57           | 29           | 53           | 18           | 52           | 29           | 52           | 21           |
| Emilia - Romagna . . . . .        | 144          | 48           | 148          | 58           | 145          | 74           | 127          | 52           | 111          | 44           | 108          | 37           |
| Toscana . . . . .                 | 128          | 62           | 120          | 50           | 105          | 45           | 100          | 49           | 94           | 38           | 107          | 39           |
| Umbria . . . . .                  | 71           | 30           | 67           | 31           | 57           | 35           | 52           | 28           | 61           | 21           | 52           | 24           |
| Marche . . . . .                  | 79           | 34           | 70           | 29           | 65           | 30           | 59           | 26           | 57           | 23           | 53           | 26           |
| Lazio . . . . .                   | 179          | 82           | 177          | 74           | 205          | 85           | 173          | 70           | 159          | 75           | 155          | 73           |
| Abruzzi e Molise . . . . .        | 232          | 92           | 173          | 78           | 173          | 67           | 172          | 68           | 145          | 60           | 136          | 53           |
| Campania . . . . .                | 546          | 233          | 407          | 179          | 406          | 182          | 408          | 181          | 390          | 181          | 317          | 157          |
| Puglia . . . . .                  | 425          | 202          | 301          | 140          | 324          | 136          | 273          | 112          | 296          | 138          | 270          | 122          |
| Basilicata . . . . .              | 112          | 45           | 80           | 38           | 99           | 41           | 95           | 42           | 77           | 39           | 68           | 29           |
| Calabria . . . . .                | 280          | 109          | 202          | 87           | 211          | 99           | 205          | 82           | 186          | 75           | 135          | 54           |
| Sicilia . . . . .                 | 424          | 193          | 407          | 200          | 322          | 142          | 355          | 168          | 355          | 167          | 378          | 167          |
| Sardegna . . . . .                | 77           | 29           | 102          | 51           | 51           | 33           | 65           | 28           | 59           | 28           | 65           | 29           |
| <b>Italia . . . . .</b>           | <b>3.303</b> | <b>1.428</b> | <b>2.829</b> | <b>1.267</b> | <b>2.828</b> | <b>1.279</b> | <b>2.626</b> | <b>1.145</b> | <b>2.577</b> | <b>1.148</b> | <b>2.357</b> | <b>1.033</b> |

A N N O

| REGIONI                           | GENNAIO      |              | FEBBRAIO     |              | MARZO        |              | APRILE       |              | MAGGIO       |              | GIUGNO       |              |
|-----------------------------------|--------------|--------------|--------------|--------------|--------------|--------------|--------------|--------------|--------------|--------------|--------------|--------------|
|                                   | MF           | F            | MF           | F            | MF           | F            | MF           | F            | MF           | F            | MF           | F            |
| Piemonte . . . . .                | 100          | 47           | 105          | 53           | 87           | 32           | 98           | 43           | 94           | 50           | 99           | 43           |
| Valle d'Aosta . . . . .           | 3            | —            | 3            | —            | 1            | —            | 5            | 1            | 3            | —            | 4            | 2            |
| Lombardia . . . . .               | 213          | 97           | 209          | 87           | 224          | 103          | 241          | 97           | 211          | 101          | 208          | 81           |
| Trentino - Alto Adige . . . . .   | 26           | 10           | 26           | 11           | 22           | 11           | 17           | 7            | 28           | 9            | 22           | 8            |
| Veneto . . . . .                  | 177          | 72           | 181          | 87           | 128          | 58           | 145          | 69           | 154          | 65           | 130          | 58           |
| Friuli - Venezia Giulia . . . . . | 28           | 9            | 22           | 11           | 30           | 9            | 25           | 19           | 28           | 13           | 24           | 12           |
| Liguria . . . . .                 | 43           | 26           | 54           | 17           | 34           | 17           | 35           | 18           | 46           | 20           | 55           | 25           |
| Emilia - Romagna . . . . .        | 162          | 68           | 122          | 60           | 128          | 58           | 108          | 51           | 140          | 63           | 113          | 48           |
| Toscana . . . . .                 | 132          | 62           | 123          | 56           | 138          | 53           | 111          | 46           | 98           | 47           | 109          | 55           |
| Umbria . . . . .                  | 51           | 23           | 59           | 30           | 46           | 17           | 46           | 20           | 51           | 28           | 51           | 25           |
| Marche . . . . .                  | 89           | 40           | 81           | 37           | 71           | 33           | 67           | 34           | 53           | 34           | 55           | 26           |
| Lazio . . . . .                   | 228          | 115          | 199          | 89           | 218          | 106          | 179          | 88           | 155          | 68           | 159          | 68           |
| Abruzzi e Molise . . . . .        | 200          | 87           | 204          | 97           | 215          | 81           | 169          | 84           | 151          | 77           | 129          | 64           |
| Campania . . . . .                | 495          | 223          | 469          | 201          | 472          | 216          | 378          | 171          | 407          | 188          | 368          | 179          |
| Puglia . . . . .                  | 421          | 194          | 353          | 169          | 354          | 158          | 319          | 164          | 344          | 144          | 272          | 127          |
| Basilicata . . . . .              | 109          | 51           | 109          | 53           | 113          | 53           | 92           | 45           | 100          | 50           | 81           | 45           |
| Calabria . . . . .                | 273          | 121          | 240          | 107          | 231          | 95           | 214          | 94           | 199          | 89           | 195          | 93           |
| Sicilia . . . . .                 | 467          | 203          | 439          | 216          | 421          | 191          | 382          | 183          | 384          | 160          | 361          | 156          |
| Sardegna . . . . .                | 98           | 51           | 77           | 28           | 65           | 32           | 67           | 31           | 75           | 28           | 54           | 24           |
| <b>Italia . . . . .</b>           | <b>3.315</b> | <b>1.499</b> | <b>3.075</b> | <b>1.409</b> | <b>2.998</b> | <b>1.323</b> | <b>2.698</b> | <b>1.265</b> | <b>2.721</b> | <b>1.234</b> | <b>2.489</b> | <b>1.139</b> |

A N N O



vitalità e per mesi - Regioni.

m o r t i

| LUGLIO |       | AGOSTO |       | SETTEMBRE |       | OTTOBRE |       | NOVEMBRE |       | DICEMBRE |       | A N N - O |        |        |
|--------|-------|--------|-------|-----------|-------|---------|-------|----------|-------|----------|-------|-----------|--------|--------|
| MF     | F     | MF     | F     | MF        | F     | MF      | F     | MF       | F     | MF       | F     | MF        | M      | F      |
| 97     | 46    | 72     | 35    | 90        | 37    | 89      | 45    | 84       | 31    | 98       | 47    | 1.078     | 597    | 481    |
| 4      | 1     | —      | —     | 3         | 1     | 3       | 1     | 3        | 3     | 3        | 2     | 30        | 17     | 13     |
| 216    | 102   | 205    | 95    | 222       | 94    | 192     | 87    | 217      | 99    | 227      | 94    | 2.579     | 1.386  | 1.193  |
| 29     | 17    | 23     | 11    | 25        | 15    | 28      | 11    | 21       | 8     | 25       | 11    | 308       | 171    | 137    |
| 157    | 67    | 131    | 55    | 165       | 88    | 152     | 73    | 102      | 52    | 157      | 75    | 1.811     | 983    | 828    |
| 33     | 17    | 32     | 14    | 27        | 15    | 32      | 14    | 26       | 12    | 32       | 18    | 390       | 201    | 189    |
| 54     | 26    | 45     | 19    | 51        | 16    | 52      | 24    | 42       | 22    | 63       | 28    | 627       | 358    | 269    |
| 91     | 44    | 88     | 41    | 96        | 38    | 116     | 65    | 119      | 38    | 109      | 51    | 1.320     | 761    | 559    |
| 96     | 48    | 91     | 34    | 88        | 42    | 94      | 37    | 120      | 50    | 120      | 48    | 1.250     | 696    | 554    |
| 42     | 22    | 40     | 17    | 31        | 12    | 30      | 21    | 55       | 26    | 41       | 14    | 552       | 287    | 265    |
| 67     | 35    | 49     | 23    | 68        | 28    | 60      | 30    | 60       | 21    | 67       | 28    | 779       | 429    | 350    |
| 122    | 58    | 154    | 61    | 174       | 69    | 168     | 82    | 158      | 76    | 190      | 91    | 1.830     | 996    | 834    |
| 119    | 54    | 124    | 48    | 130       | 68    | 143     | 70    | 147      | 70    | 200      | 83    | 1.784     | 969    | 815    |
| 420    | 176   | 391    | 161   | 412       | 176   | 397     | 185   | 413      | 183   | 505      | 233   | 5.144     | 2.867  | 2.277  |
| 304    | 156   | 284    | 132   | 256       | 115   | 312     | 143   | 331      | 147   | 384      | 175   | 3.811     | 2.058  | 1.753  |
| 59     | 30    | 71     | 24    | 69        | 32    | 75      | 29    | 85       | 40    | 92       | 46    | 930       | 510    | 420    |
| 173    | 83    | 184    | 80    | 172       | 74    | 179     | 84    | 205      | 89    | 251      | 94    | 2.387     | 1.334  | 1.053  |
| 368    | 173   | 326    | 143   | 354       | 160   | 396     | 187   | 398      | 192   | 445      | 208   | 4.240     | 2.242  | 1.998  |
| 55     | 21    | 56     | 24    | 48        | 20    | 65      | 30    | 70       | 38    | 79       | 31    | 769       | 416    | 353    |
| 2.506  | 1.176 | 2.366  | 1.017 | 2.481     | 1.100 | 2.583   | 1.218 | 2.656    | 1.197 | 3.088    | 1.377 | 31.619    | 17.278 | 14.341 |

1 9 4 7

|       |       |       |       |       |       |       |       |       |       |       |       |        |        |        |
|-------|-------|-------|-------|-------|-------|-------|-------|-------|-------|-------|-------|--------|--------|--------|
| 85    | 32    | 96    | 51    | 78    | 26    | 77    | 39    | 77    | 37    | 83    | 40    | 1.102  | 628    | 474    |
| 2     | —     | —     | —     | 5     | 1     | 3     | 1     | 1     | —     | 5     | 1     | 30     | 22     | 8      |
| 186   | 92    | 192   | 71    | 228   | 89    | 198   | 87    | 206   | 84    | 209   | 100   | 2.554  | 1.449  | 1.105  |
| 27    | 15    | 27    | 10    | 18    | 4     | 23    | 8     | 19    | 4     | 26    | 10    | 314    | 175    | 139    |
| 134   | 59    | 148   | 69    | 147   | 58    | 148   | 68    | 132   | 57    | 159   | 73    | 1.764  | 958    | 806    |
| 22    | 5     | 14    | 8     | 29    | 17    | 32    | 12    | 28    | 14    | 33    | 14    | 313    | 171    | 142    |
| 33    | 16    | 36    | 16    | 37    | 19    | 53    | 29    | 38    | 16    | 55    | 26    | 560    | 304    | 256    |
| 108   | 54    | 103   | 41    | 118   | 46    | 113   | 56    | 95    | 44    | 113   | 41    | 1.433  | 838    | 595    |
| 115   | 49    | 109   | 50    | 115   | 56    | 108   | 47    | 111   | 52    | 134   | 67    | 1.346  | 742    | 604    |
| 37    | 15    | 47    | 18    | 33    | 15    | 47    | 19    | 36    | 15    | 43    | 25    | 603    | 327    | 276    |
| 54    | 29    | 44    | 16    | 67    | 23    | 50    | 22    | 67    | 25    | 58    | 23    | 723    | 417    | 306    |
| 164   | 76    | 175   | 67    | 130   | 60    | 175   | 80    | 175   | 81    | 197   | 94    | 2.064  | 1.147  | 917    |
| 140   | 63    | 118   | 53    | 133   | 61    | 159   | 66    | 156   | 63    | 201   | 99    | 1.938  | 1.115  | 823    |
| 383   | 170   | 378   | 174   | 391   | 169   | 392   | 181   | 464   | 201   | 498   | 230   | 4.980  | 2.742  | 2.238  |
| 276   | 126   | 268   | 112   | 286   | 139   | 381   | 163   | 330   | 129   | 379   | 169   | 3.809  | 2.121  | 1.688  |
| 82    | 38    | 95    | 36    | 92    | 43    | 79    | 36    | 94    | 43    | 115   | 51    | 1.088  | 607    | 481    |
| 182   | 77    | 170   | 83    | 244   | 102   | 265   | 137   | 258   | 110   | 248   | 122   | 2.586  | 1.449  | 1.137  |
| 372   | 175   | 395   | 181   | 349   | 183   | 379   | 165   | 403   | 184   | 434   | 175   | 4.573  | 2.473  | 2.100  |
| 61    | 30    | 50    | 26    | 62    | 27    | 73    | 42    | 68    | 29    | 86    | 44    | 819    | 423    | 396    |
| 2.463 | 1.121 | 2.465 | 1.082 | 2.562 | 1.138 | 2.755 | 1.258 | 2.758 | 1.188 | 3.076 | 1.404 | 32.599 | 18.108 | 14.491 |

1 9 4 8

|       |       |       |       |       |       |       |       |       |       |       |       |        |        |        |
|-------|-------|-------|-------|-------|-------|-------|-------|-------|-------|-------|-------|--------|--------|--------|
| 90    | 33    | 90    | 41    | 81    | 34    | 107   | 41    | 75    | 35    | 79    | 36    | 1.105  | 617    | 488    |
| 3     | —     | 3     | 2     | 7     | 4     | 4     | 3     | 3     | 1     | 1     | —     | 40     | 27     | 13     |
| 213   | 101   | 216   | 98    | 224   | 106   | 217   | 100   | 213   | 105   | 229   | 101   | 2.618  | 1.441  | 1.177  |
| 24    | 13    | 25    | 13    | 14    | 7     | 19    | 11    | 29    | 13    | 21    | 8     | 273    | 152    | 121    |
| 161   | 74    | 152   | 69    | 159   | 78    | 154   | 74    | 132   | 60    | 164   | 70    | 1.837  | 1.003  | 834    |
| 26    | 12    | 38    | 16    | 27    | 10    | 31    | 15    | 22    | 10    | 23    | 11    | 324    | 177    | 147    |
| 50    | 17    | 46    | 28    | 52    | 24    | 47    | 18    | 45    | 20    | 53    | 24    | 560    | 306    | 254    |
| 105   | 49    | 108   | 50    | 89    | 37    | 118   | 46    | 99    | 45    | 144   | 61    | 1.436  | 800    | 636    |
| 115   | 51    | 111   | 49    | 104   | 56    | 110   | 44    | 109   | 42    | 116   | 55    | 1.376  | 760    | 616    |
| 46    | 21    | 45    | 26    | 52    | 23    | 46    | 15    | 46    | 20    | 52    | 27    | 591    | 316    | 275    |
| 56    | 31    | 63    | 26    | 56    | 26    | 64    | 20    | 59    | 26    | 52    | 22    | 766    | 411    | 355    |
| 173   | 85    | 155   | 72    | 181   | 88    | 187   | 78    | 195   | 94    | 194   | 93    | 2.223  | 1.179  | 1.044  |
| 139   | 52    | 131   | 54    | 147   | 72    | 144   | 65    | 161   | 70    | 176   | 81    | 1.966  | 1.082  | 884    |
| 416   | 206   | 393   | 164   | 413   | 179   | 453   | 208   | 448   | 213   | 522   | 235   | 5.234  | 2.851  | 2.383  |
| 278   | 122   | 302   | 145   | 339   | 160   | 343   | 141   | 356   | 154   | 409   | 178   | 4.090  | 2.234  | 1.856  |
| 102   | 53    | 74    | 25    | 98    | 48    | 81    | 37    | 110   | 56    | 87    | 33    | 1.156  | 607    | 549    |
| 202   | 81    | 198   | 87    | 211   | 92    | 195   | 78    | 240   | 108   | 272   | 128   | 2.670  | 1.497  | 1.173  |
| 403   | 168   | 381   | 180   | 381   | 190   | 434   | 177   | 407   | 189   | 398   | 178   | 4.858  | 2.667  | 2.191  |
| 79    | 44    | 73    | 35    | 75    | 32    | 80    | 44    | 96    | 44    | 79    | 37    | 918    | 488    | 430    |
| 2.681 | 1.213 | 2.604 | 1.180 | 2.710 | 1.266 | 2.834 | 1.215 | 2.845 | 1.305 | 3.071 | 1.378 | 34.041 | 18.615 | 15.426 |

Tav. 7. — Nati legittimi secondo il genere del parto, l'ordine di generazione

a) Nati in complesso

A n n o

| ORDINE<br>DI<br>GENERAZIONE | - 15 anni  |           | 15-20         |               | 21-24          |               | 25-29          |               | 30-34          |                |
|-----------------------------|------------|-----------|---------------|---------------|----------------|---------------|----------------|---------------|----------------|----------------|
|                             | M F        | F         | M F           | F             | M F            | F             | M F            | F             | M F            | F              |
| N A T I D A                 |            |           |               |               |                |               |                |               |                |                |
| 1° { a. . . . .             | 116        | 61        | 37.625        | 18.197        | 78.243         | 37.813        | 58.758         | 28.365        | 31.284         | 15.072         |
| b. . . . .                  | 3          | 1         | 983           | 470           | 1.922          | 862           | 1.844          | 802           | 1.284          | 564            |
| 2° { a. . . . .             | 13         | 5         | 7.522         | 3.556         | 37.888         | 18.274        | 60.316         | 29.356        | 45.532         | 22.020         |
| b. . . . .                  | —          | —         | 153           | 64            | 681            | 299           | 1.028          | 473           | 854            | 378            |
| 3° { a. . . . .             | —          | —         | 1.112         | 548           | 13.645         | 6.649         | 42.553         | 20.686        | 45.750         | 22.062         |
| b. . . . .                  | —          | —         | 27            | 8             | 285            | 143           | 768            | 348           | 959            | 435            |
| 4° { a. . . . .             | —          | —         | 135           | 73            | 3.456          | 1.615         | 24.981         | 12.088        | 40.731         | 19.850         |
| b. . . . .                  | —          | —         | 2             | 1             | 79             | 43            | 490            | 212           | 894            | 396            |
| 5° { a. . . . .             | —          | —         | 22            | 12            | 754            | 341           | 11.330         | 5.386         | 29.271         | 14.170         |
| b. . . . .                  | —          | —         | 1             | —             | 18             | 8             | 227            | 96            | 739            | 330            |
| 6° { a. . . . .             | —          | —         | —             | —             | 143            | 70            | 4.208          | 2.063         | 18.972         | 9.229          |
| b. . . . .                  | —          | —         | —             | —             | 6              | 3             | 109            | 50            | 451            | 195            |
| 7° { a. . . . .             | —          | —         | —             | —             | 57             | 27            | 1.279          | 596           | 10.427         | 5.088          |
| b. . . . .                  | —          | —         | —             | —             | 1              | —             | 48             | 27            | 269            | 128            |
| 8° { a. . . . .             | —          | —         | —             | —             | 20             | 7             | 329            | 150           | 4.649          | 2.162          |
| b. . . . .                  | —          | —         | —             | —             | —              | —             | 7              | 4             | 139            | 55             |
| 9° { a. . . . .             | —          | —         | —             | —             | 15             | 7             | 125            | 71            | 1.883          | 894            |
| b. . . . .                  | —          | —         | —             | —             | —              | —             | 4              | 3             | 57             | 18             |
| 10° { a. . . . .            | —          | —         | —             | —             | —              | —             | 32             | 11            | 602            | 278            |
| b. . . . .                  | —          | —         | —             | —             | —              | —             | 3              | 1             | 23             | 4              |
| 11°-19° { a. . . . .        | —          | —         | —             | —             | —              | —             | 27             | 15            | 324            | 157            |
| b. . . . .                  | —          | —         | —             | —             | —              | —             | 4              | 4             | 14             | 8              |
| 20°-∞ { a. . . . .          | —          | —         | —             | —             | —              | —             | —              | —             | —              | —              |
| b. . . . .                  | —          | —         | —             | —             | —              | —             | —              | —             | 1              | 1              |
| Non ind. { a. . . . .       | 5          | 4         | 408           | 209           | 1.124          | 596           | 1.674          | 886           | 1.998          | 1.030          |
| b. . . . .                  | —          | —         | 26            | 11            | 46             | 21            | 66             | 34            | 78             | 26             |
| <b>Totale</b> { a. . . . .  | <b>134</b> | <b>70</b> | <b>46.824</b> | <b>22.595</b> | <b>135.345</b> | <b>65.399</b> | <b>205.612</b> | <b>99.673</b> | <b>231.424</b> | <b>112.013</b> |
| b. . . . .                  | <b>3</b>   | <b>1</b>  | <b>1.192</b>  | <b>554</b>    | <b>3.038</b>   | <b>1.379</b>  | <b>4.598</b>   | <b>2.054</b>  | <b>5.761</b>   | <b>2.537</b>   |
| N A T I D A                 |            |           |               |               |                |               |                |               |                |                |
| 1° { a. . . . .             | —          | —         | 460           | 230           | 1.340          | 645           | 1.340          | 655           | 892            | 401            |
| b. . . . .                  | —          | —         | 43            | 23            | 129            | 59            | 132            | 51            | 92             | 34             |
| 2° { a. . . . .             | —          | —         | 94            | 44            | 714            | 361           | 1.238          | 602           | 1.242          | 601            |
| b. . . . .                  | —          | —         | 16            | 13            | 41             | 14            | 61             | 27            | 71             | 32             |
| 3° { a. . . . .             | —          | —         | 16            | 6             | 286            | 158           | 1.010          | 471           | 1.500          | 725            |
| b. . . . .                  | —          | —         | —             | —             | 11             | 11            | 43             | 18            | 63             | 31             |
| 4° { a. . . . .             | —          | —         | 2             | 2             | 86             | 48            | 724            | 385           | 1.356          | 634            |
| b. . . . .                  | —          | —         | —             | —             | 3              | —             | 43             | 29            | 85             | 34             |
| 5° { a. . . . .             | —          | —         | —             | —             | 16             | 6             | 282            | 143           | 1.084          | 526            |
| b. . . . .                  | —          | —         | —             | —             | 2              | —             | 16             | 6             | 48             | 22             |
| 6° { a. . . . .             | —          | —         | —             | —             | 8              | 3             | 116            | 59            | 682            | 326            |
| b. . . . .                  | —          | —         | —             | —             | 1              | 1             | 7              | 4             | 31             | 16             |
| 7° { a. . . . .             | —          | —         | —             | —             | —              | —             | 58             | 28            | 440            | 235            |
| b. . . . .                  | —          | —         | —             | —             | —              | —             | 5              | —             | 34             | 18             |
| 8° { a. . . . .             | —          | —         | —             | —             | —              | —             | 10             | 4             | 192            | 91             |
| b. . . . .                  | —          | —         | —             | —             | —              | —             | —              | —             | 9              | 5              |
| 9° { a. . . . .             | —          | —         | —             | —             | —              | —             | 6              | 4             | 90             | 39             |
| b. . . . .                  | —          | —         | —             | —             | —              | —             | —              | —             | 2              | 2              |
| 10° { a. . . . .            | —          | —         | —             | —             | —              | —             | 2              | 2             | 32             | 16             |
| b. . . . .                  | —          | —         | —             | —             | —              | —             | —              | —             | 2              | —              |
| 11°-19° { a. . . . .        | —          | —         | —             | —             | —              | —             | —              | —             | 14             | 4              |
| b. . . . .                  | —          | —         | —             | —             | —              | —             | —              | —             | 1              | —              |
| 20°-∞ { a. . . . .          | —          | —         | —             | —             | —              | —             | —              | —             | —              | —              |
| b. . . . .                  | —          | —         | —             | —             | —              | —             | —              | —             | —              | —              |
| Non ind. { a. . . . .       | —          | —         | 10            | 3             | 16             | 7             | 22             | 13            | 34             | 22             |
| b. . . . .                  | —          | —         | —             | —             | 1              | 1             | 1              | 1             | 5              | 3              |
| <b>Totale</b> { a. . . . .  | —          | —         | <b>582</b>    | <b>285</b>    | <b>2.466</b>   | <b>1.228</b>  | <b>4.808</b>   | <b>2.366</b>  | <b>7.558</b>   | <b>3.620</b>   |
| b. . . . .                  | —          | —         | <b>59</b>     | <b>36</b>     | <b>188</b>     | <b>86</b>     | <b>308</b>     | <b>136</b>    | <b>443</b>     | <b>197</b>     |



i gruppi di età della madre al parto, il sesso e la vitalità.

b) Nati morti

1943

| 35-39            |                 | 40-44           |                 | 45-49        |              | 50-54   |         | ETÀ NON INDICATA |              | T O T A L E       |                   |                   | ORDINE DI GENERAZIONE   |
|------------------|-----------------|-----------------|-----------------|--------------|--------------|---------|---------|------------------|--------------|-------------------|-------------------|-------------------|-------------------------|
| M F              | F               | M F             | F               | M F          | F            | M F     | F       | M F              | F            | M F               | M                 | F                 |                         |
| 10.794<br>599    | 5.169<br>234    | 2.500<br>217    | 1.191<br>106    | 146<br>6     | 85<br>4      | —       | —       | 662<br>29        | 314<br>17    | 220.128<br>6.887  | 113.861<br>3.827  | 106.267<br>3.060  | a } 1°<br>b }           |
| 15.918<br>469    | 7.730<br>217    | 3.313<br>145    | 1.579<br>57     | 195<br>13    | 102<br>5     | 8       | 1       | 431<br>18        | 216<br>11    | 171.136<br>3.361  | 88.297<br>1.857   | 82.839<br>1.504   | a } 2°<br>b }           |
| 19.955<br>572    | 9.660<br>258    | 4.612<br>196    | 2.266<br>93     | 245<br>11    | 114<br>3     | 7       | 1       | 313<br>10        | 157<br>7     | 128.192<br>2.828  | 66.049<br>1.533   | 62.143<br>1.295   | a } 3°<br>b }           |
| 22.241<br>656    | 10.968<br>293   | 5.875<br>258    | 2.858<br>127    | 361<br>19    | 187<br>10    | 3       | 3       | 238<br>11        | 106<br>5     | 98.021<br>2.409   | 50.273<br>1.322   | 47.748<br>1.087   | a } 4°<br>b }           |
| 21.141<br>631    | 10.321<br>294   | 6.534<br>271    | 3.167<br>109    | 447<br>22    | 215<br>10    | 11      | 3       | 186<br>6         | 89<br>3      | 69.696<br>1.915   | 35.992<br>1.065   | 33.704<br>850     | a } 5°<br>b }           |
| 19.568<br>622    | 9.536<br>290    | 7.214<br>323    | 3.515<br>153    | 550<br>30    | 284<br>18    | 3       | 2       | 138<br>10        | 59<br>5      | 50.796<br>1.551   | 26.038<br>837     | 24.758<br>714     | a } 6°<br>b }           |
| 16.652<br>502    | 8.147<br>237    | 7.580<br>309    | 3.638<br>139    | 615<br>45    | 293<br>24    | 10      | 4       | 127<br>4         | 74<br>1      | 36.747<br>1.178   | 18.880<br>622     | 17.867<br>556     | a } 7°<br>b }           |
| 11.600<br>345    | 5.649<br>162    | 6.962<br>273    | 3.389<br>116    | 676<br>42    | 318<br>21    | 6       | 3       | 97<br>3          | 40<br>3      | 24.339<br>810     | 12.621<br>448     | 11.718<br>362     | a } 8°<br>b }           |
| 6.908<br>230     | 3.367<br>98     | 5.626<br>217    | 2.759<br>100    | 591<br>27    | 294<br>10    | 4       | —       | 63<br>1          | 32<br>1      | 15.215<br>536     | 7.791<br>306      | 7.424<br>230      | a } 9°<br>b }           |
| 3.633<br>111     | 1.740<br>43     | 3.970<br>150    | 1.947<br>62     | 491<br>34    | 235<br>11    | 9       | 4       | 56<br>6          | 25<br>4      | 8.793<br>327      | 4.553<br>202      | 4.240<br>125      | a } 10°<br>b }          |
| 2.966<br>132     | 1.444<br>50     | 5.145<br>231    | 2.469<br>97     | 760<br>39    | 405<br>19    | 14      | 6       | 42<br>3          | 22<br>2      | 9.278<br>424      | 4.760<br>243      | 4.518<br>181      | a } 11°-19°<br>b }      |
| 2<br>—           | 1<br>—          | 4<br>1          | 3<br>—          | 3<br>—       | 2<br>—       | —       | —       | 3<br>—           | 3<br>—       | 13<br>1           | 3<br>—            | 10<br>—           | a } 20°-50°<br>b }      |
| 1.345<br>68      | 704<br>29       | 609<br>38       | 295<br>17       | 54<br>3      | 30<br>—      | 2       | 2       | 9.696<br>431     | 4.751<br>173 | 16.915<br>756     | 8.408<br>445      | 8.507<br>311      | a } Non indicato<br>b } |
| 152.723<br>4.937 | 74.436<br>2.205 | 59.944<br>2.629 | 29.076<br>1.177 | 5.134<br>291 | 2.564<br>135 | 77<br>2 | 29<br>2 | 12.052<br>532    | 5.888<br>232 | 849.269<br>22.983 | 437.526<br>12.707 | 411.743<br>10.276 | a } Totale<br>b }       |

PARTI DOPPI

|              |              |              |           |         |         |   |   |           |           |                 |               |               |                         |
|--------------|--------------|--------------|-----------|---------|---------|---|---|-----------|-----------|-----------------|---------------|---------------|-------------------------|
| 364<br>31    | 172<br>13    | 64<br>7      | 26<br>1   | 2<br>—  | —       | — | — | 24<br>7   | 9<br>2    | 4.486<br>441    | 2.348<br>258  | 2.138<br>183  | a } 1°<br>b }           |
| 516<br>40    | 258<br>17    | 66<br>5      | 30<br>1   | —       | —       | — | — | 16<br>—   | 5<br>—    | 3.886<br>234    | 1.985<br>130  | 1.901<br>104  | a } 2°<br>b }           |
| 758<br>53    | 363<br>25    | 126<br>10    | 61<br>3   | —       | —       | — | — | 26<br>4   | 15<br>3   | 3.722<br>184    | 1.923<br>93   | 1.799<br>91   | a } 3°<br>b }           |
| 834<br>50    | 395<br>21    | 194<br>15    | 81<br>5   | 2<br>—  | —       | — | — | 12<br>1   | 4<br>—    | 3.210<br>197    | 1.661<br>108  | 1.549<br>89   | a } 4°<br>b }           |
| 1.000<br>44  | 517<br>21    | 192<br>18    | 94<br>6   | 4<br>1  | —       | — | — | —         | —         | 2.578<br>129    | 1.292<br>74   | 1.286<br>55   | a } 5°<br>b }           |
| 850<br>38    | 389<br>18    | 214<br>17    | 108<br>7  | 8<br>—  | 6<br>—  | — | — | —         | —         | 1.878<br>94     | 987<br>48     | 891<br>46     | a } 6°<br>b }           |
| 694<br>40    | 337<br>18    | 262<br>23    | 114<br>4  | 4<br>—  | 3<br>—  | — | — | 6<br>—    | 2<br>—    | 1.464<br>102    | 745<br>62     | 719<br>40     | a } 7°<br>b }           |
| 498<br>32    | 234<br>14    | 236<br>19    | 110<br>4  | 10<br>— | 6<br>—  | — | — | 4<br>—    | 2<br>—    | 950<br>60       | 503<br>37     | 447<br>23     | a } 8°<br>b }           |
| 322<br>15    | 159<br>8     | 188<br>20    | 89<br>4   | 6<br>—  | 2<br>—  | — | — | 4<br>1    | —         | 616<br>38       | 323<br>24     | 293<br>14     | a } 9°<br>b }           |
| 182<br>3     | 81<br>—      | 182<br>10    | 95<br>4   | 4<br>—  | 3<br>—  | — | — | 2<br>—    | —         | 404<br>15       | 207<br>11     | 197<br>4      | a } 10°<br>b }          |
| 170<br>6     | 73<br>2      | 174<br>11    | 97<br>7   | 10<br>— | 8<br>—  | — | — | —         | —         | 368<br>18       | 186<br>9      | 182<br>9      | a } 11°-19°<br>b }      |
| 4<br>2       | 2<br>—       | —            | —         | —       | —       | — | — | —         | —         | 4<br>2          | 2<br>—        | 2<br>—        | a } 20°-50°<br>b }      |
| 50<br>7      | 25<br>1      | 12<br>—      | 9<br>—    | —       | —       | — | — | 114<br>7  | 67<br>6   | 258<br>21       | 112<br>9      | 146<br>12     | a } Non indicato<br>b } |
| 6.242<br>361 | 3.005<br>158 | 1.910<br>155 | 914<br>46 | 50<br>1 | 28<br>— | — | — | 208<br>20 | 104<br>11 | 23.824<br>1.535 | 12.274<br>865 | 11.550<br>670 | a } Totale<br>b }       |

Segue: Tav. 7. — Nati legittimi secondo il genere del parto, l'ordine di generazione

a) Nati in complesso

Segue: A n n c

| ORDINE<br>DI<br>GENERAZIONE | - 15 anni |   | 15-20 |   | 21-24  |    | 25-29 |    | 30-34   |    | NATI DA PARTO |
|-----------------------------|-----------|---|-------|---|--------|----|-------|----|---------|----|---------------|
|                             | M F       | F | M F   | F | M F    | F  | M F   | F  | M F     | F  |               |
| 1° { a . . . . .            | —         | — | 3     | 1 | (a) 7  | 4  | 18    | 3  | 21      | 7  |               |
| 1° { b . . . . .            | —         | — | —     | — | —      | —  | 4     | —  | 2       | —  |               |
| 2° { a . . . . .            | —         | — | —     | — | 6      | 5  | 24    | 6  | 30      | 17 |               |
| 2° { b . . . . .            | —         | — | —     | — | —      | —  | 3     | —  | 2       | 2  |               |
| 3° { a . . . . .            | —         | — | —     | — | 6      | 2  | 24    | 6  | 21      | 12 |               |
| 3° { b . . . . .            | —         | — | —     | — | 1      | —  | 1     | 1  | 3       | —  |               |
| 4° { a . . . . .            | —         | — | —     | — | —      | —  | 3     | 2  | (b) 52  | 25 |               |
| 4° { b . . . . .            | —         | — | —     | — | —      | —  | —     | —  | 5       | 2  |               |
| 5° { a . . . . .            | —         | — | —     | — | —      | —  | 6     | 3  | (c) 22  | 12 |               |
| 5° { b . . . . .            | —         | — | —     | — | —      | —  | —     | —  | —       | —  |               |
| 6° { a . . . . .            | —         | — | —     | — | —      | —  | 6     | 3  | 15      | 5  |               |
| 6° { b . . . . .            | —         | — | —     | — | —      | —  | 3     | 2  | 2       | 2  |               |
| 7° { a . . . . .            | —         | — | —     | — | —      | —  | —     | —  | 15      | 6  |               |
| 7° { b . . . . .            | —         | — | —     | — | —      | —  | —     | —  | 1       | —  |               |
| 8° { a . . . . .            | —         | — | —     | — | —      | —  | —     | —  | 3       | 2  |               |
| 8° { b . . . . .            | —         | — | —     | — | —      | —  | —     | —  | 3       | —  |               |
| 9° { a . . . . .            | —         | — | —     | — | —      | —  | —     | —  | 6       | 4  |               |
| 9° { b . . . . .            | —         | — | —     | — | —      | —  | —     | —  | 1       | 1  |               |
| 10° { a . . . . .           | —         | — | —     | — | —      | —  | —     | —  | —       | —  |               |
| 10° { b . . . . .           | —         | — | —     | — | —      | —  | —     | —  | —       | —  |               |
| 11°-19° { a . . . . .       | —         | — | —     | — | —      | —  | —     | —  | —       | —  |               |
| 11°-19° { b . . . . .       | —         | — | —     | — | —      | —  | —     | —  | —       | —  |               |
| 20°-∞ { a . . . . .         | —         | — | —     | — | —      | —  | —     | —  | —       | —  |               |
| 20°-∞ { b . . . . .         | —         | — | —     | — | —      | —  | —     | —  | —       | —  |               |
| Non ind. { a . . . . .      | —         | — | —     | — | —      | —  | 3     | 1  | —       | —  |               |
| Non ind. { b . . . . .      | —         | — | —     | — | —      | —  | —     | —  | —       | —  |               |
| Totale { a . . . . .        | —         | — | 3     | 1 | (a) 19 | 11 | 84    | 24 | (d) 185 | 90 |               |
| Totale { b . . . . .        | —         | — | —     | — | 1      | —  | 11    | 3  | 19      | 9  |               |

| ORDINE<br>DI<br>GENERAZIONE | - 15 anni |    | 15-20  |        | 21-24   |        | 25-29   |         | 30-34   |         | NATI |
|-----------------------------|-----------|----|--------|--------|---------|--------|---------|---------|---------|---------|------|
|                             | M F       | F  | M F    | F      | M F     | F      | M F     | F       | M F     | F       |      |
| 1° { a . . . . .            | 116       | 61 | 38.088 | 18.428 | 79.590  | 38.462 | 60.116  | 29.023  | 32.197  | 15.480  |      |
| 1° { b . . . . .            | 3         | 1  | 1.026  | 493    | 2.051   | 921    | 1.980   | 853     | 1.378   | 598     |      |
| 2° { a . . . . .            | 13        | 5  | 7.616  | 3.600  | 38.608  | 18.640 | 61.578  | 29.964  | 46.804  | 22.638  |      |
| 2° { b . . . . .            | —         | —  | 169    | 77     | 722     | 313    | 1.092   | 500     | 927     | 412     |      |
| 3° { a . . . . .            | —         | —  | 1.128  | 554    | 13.937  | 6.809  | 43.587  | 21.163  | 47.271  | 22.799  |      |
| 3° { b . . . . .            | —         | —  | 27     | 8      | 297     | 154    | 812     | 367     | 1.025   | 466     |      |
| 4° { a . . . . .            | —         | —  | 137    | 75     | 3.542   | 1.663  | 25.708  | 12.475  | 42.139  | 20.509  |      |
| 4° { b . . . . .            | —         | —  | 2      | 1      | 82      | 43     | 533     | 241     | 984     | 432     |      |
| 5° { a . . . . .            | —         | —  | 22     | 12     | 770     | 347    | 11.618  | 5.532   | 30.377  | 14.708  |      |
| 5° { b . . . . .            | —         | —  | 1      | —      | 20      | 8      | 243     | 102     | 787     | 352     |      |
| 6° { a . . . . .            | —         | —  | —      | —      | 151     | 73     | 4.330   | 2.125   | 19.669  | 9.560   |      |
| 6° { b . . . . .            | —         | —  | —      | —      | 7       | 4      | 119     | 56      | 484     | 213     |      |
| 7° { a . . . . .            | —         | —  | —      | —      | 57      | 27     | 1.337   | 624     | 10.882  | 5.329   |      |
| 7° { b . . . . .            | —         | —  | —      | —      | 1       | —      | 53      | 27      | 304     | 146     |      |
| 8° { a . . . . .            | —         | —  | —      | —      | 20      | 7      | 339     | 154     | 4.844   | 2.255   |      |
| 8° { b . . . . .            | —         | —  | —      | —      | —       | —      | 7       | 4       | 151     | 62      |      |
| 9° { a . . . . .            | —         | —  | —      | —      | 15      | 7      | 131     | 75      | 1.979   | 937     |      |
| 9° { b . . . . .            | —         | —  | —      | —      | —       | —      | 4       | 3       | 60      | 21      |      |
| 10° { a . . . . .           | —         | —  | —      | —      | —       | —      | 34      | 13      | 634     | 294     |      |
| 10° { b . . . . .           | —         | —  | —      | —      | —       | —      | 3       | 1       | 25      | 4       |      |
| 11°-19° { a . . . . .       | —         | —  | —      | —      | —       | —      | 27      | 15      | 338     | 161     |      |
| 11°-19° { b . . . . .       | —         | —  | —      | —      | —       | —      | 4       | 4       | 15      | 8       |      |
| 20°-∞ { a . . . . .         | —         | —  | —      | —      | —       | —      | —       | —       | 1       | 1       |      |
| 20°-∞ { b . . . . .         | —         | —  | —      | —      | —       | —      | —       | —       | —       | —       |      |
| Non ind. { a . . . . .      | 5         | 4  | 418    | 212    | 1.140   | 603    | 1.699   | 900     | 2.032   | 1.052   |      |
| Non ind. { b . . . . .      | —         | —  | 26     | 11     | 47      | 22     | 67      | 35      | 83      | 25      |      |
| Totale { a . . . . .        | 134       | 70 | 47.409 | 22.881 | 137.830 | 66.638 | 210.504 | 102.063 | 239.167 | 115.723 |      |
| Totale { b . . . . .        | 3         | 1  | 1.251  | 590    | 3.227   | 1.465  | 4.917   | 2.193   | 6.223   | 2.743   |      |

(a) Compresse 4 F nate vive da parto quadruplo. — Compresse 3 F nate vive e 1 F nata morta da parto quadruplo. — (c) Compresi 2 M e 2 F nati vivi da parto

I gruppi di età della madre al parto, il sesso e la vitalità.

b) Nati morti

1943

| 35-39              |    | 40-44 |    | 45-49 |   | 50-54 |   | ETÀ NON INDICATA |   | TOTALE  |     |        | ORDINE DI GENERAZIONE |
|--------------------|----|-------|----|-------|---|-------|---|------------------|---|---------|-----|--------|-----------------------|
| M F                | F  | M F   | F  | M F   | F | M F   | F | M F              | F | M F     | M   | F      |                       |
| TRIPLI E QUADRUPLI |    |       |    |       |   |       |   |                  |   |         |     |        |                       |
| 15                 | 9  | 3     | —  | —     | — | —     | — | —                | — | (a) 67  | 43  | 24     | a } 1°                |
| 1                  | —  | —     | —  | —     | — | —     | — | —                | — | 7       | 7   | b } 1° |                       |
| 12                 | 6  | —     | —  | —     | — | —     | — | 3                | 3 | 75      | 38  | 37     | a } 2°                |
| —                  | —  | —     | —  | —     | — | —     | — | —                | — | 5       | 3   | 2      | b } 2°                |
| 3                  | —  | —     | —  | —     | — | —     | — | —                | — | 54      | 34  | 20     | a } 3°                |
| —                  | —  | —     | —  | —     | — | —     | — | —                | — | 5       | 4   | 1      | b } 3°                |
| 21                 | 5  | 3     | 1  | —     | — | —     | — | —                | — | (b) 79  | 46  | 33     | a } 4°                |
| 3                  | —  | —     | —  | —     | — | —     | — | —                | — | 8       | 6   | 2      | b } 4°                |
| 21                 | 8  | 3     | 2  | —     | — | —     | — | —                | — | (c) 52  | 27  | 25     | a } 5°                |
| 1                  | —  | —     | —  | —     | — | —     | — | —                | — | 1       | 1   | —      | b } 5°                |
| 30                 | 11 | 9     | 6  | —     | — | —     | — | —                | — | 60      | 35  | 25     | a } 6°                |
| 5                  | 1  | —     | —  | —     | — | —     | — | —                | — | 10      | 5   | 5      | b } 6°                |
| 21                 | 10 | —     | —  | —     | — | —     | — | —                | — | 36      | 20  | 16     | a } 7°                |
| —                  | —  | —     | —  | —     | — | —     | — | —                | — | 1       | 1   | —      | b } 7°                |
| 12                 | 6  | 3     | 1  | —     | — | —     | — | —                | — | 18      | 9   | 9      | a } 8°                |
| —                  | —  | —     | —  | —     | — | —     | — | —                | — | 3       | 1   | 2      | b } 8°                |
| 9                  | 4  | 9     | 8  | —     | — | —     | — | —                | — | 24      | 8   | 16     | a } 9°                |
| —                  | —  | 3     | 2  | —     | — | —     | — | —                | — | 4       | 1   | 3      | b } 9°                |
| 9                  | 8  | —     | —  | —     | — | —     | — | —                | — | 9       | 1   | 8      | a } 10°               |
| 1                  | —  | —     | —  | —     | — | —     | — | —                | — | 1       | 1   | —      | b } 10°               |
| 3                  | —  | 3     | 2  | —     | — | —     | — | —                | — | 6       | 4   | 2      | a } 11°-19°           |
| —                  | —  | —     | —  | —     | — | —     | — | —                | — | —       | —   | —      | a } 20°-50°           |
| —                  | —  | —     | —  | —     | — | —     | — | —                | — | —       | —   | —      | b } 20°-50°           |
| 3                  | 3  | —     | —  | —     | — | —     | — | —                | — | 6       | 2   | 4      | a } Non indicato      |
| —                  | —  | —     | —  | —     | — | —     | — | —                | — | —       | —   | —      | b } Non indicato      |
| 159                | 70 | 33    | 20 | —     | — | —     | — | 3                | 3 | (e) 486 | 267 | 219    | a } Totale            |
| 11                 | 1  | 3     | 2  | —     | — | —     | — | —                | — | 45      | 30  | 15     | b } Totale            |

COMPLESSO

|         |        |        |        |       |       |    |    |        |       |         |         |         |                  |
|---------|--------|--------|--------|-------|-------|----|----|--------|-------|---------|---------|---------|------------------|
| 11.173  | 5.350  | 2.567  | 1.217  | 148   | 85    | —  | —  | 686    | 323   | 224.681 | 116.252 | 108.429 | a } 1°           |
| 631     | 247    | 224    | 107    | 6     | 4     | —  | —  | 36     | 19    | 7.335   | 4.092   | 3.243   | b } 1°           |
| 16.446  | 7.994  | 3.379  | 1.609  | 195   | 102   | 8  | 1  | 450    | 224   | 175.097 | 90.320  | 84.777  | a } 2°           |
| 509     | 234    | 150    | 58     | 13    | 5     | —  | —  | 18     | 11    | 3.600   | 1.990   | 1.610   | b } 2°           |
| 20.716  | 10.023 | 4.738  | 2.327  | 245   | 114   | 7  | 1  | 339    | 172   | 131.968 | 68.006  | 63.962  | a } 3°           |
| 625     | 283    | 206    | 96     | 11    | 3     | —  | —  | 14     | 10    | 3.017   | 1.630   | 1.387   | b } 3°           |
| 23.096  | 11.368 | 6.072  | 2.940  | 363   | 187   | 3  | 3  | 250    | 110   | 101.310 | 51.980  | 49.330  | a } 4°           |
| 709     | 314    | 273    | 132    | 19    | 10    | —  | —  | 12     | 5     | 2.614   | 1.436   | 1.178   | b } 4°           |
| 22.162  | 10.846 | 6.729  | 3.263  | 451   | 215   | 11 | 3  | 186    | 89    | 72.326  | 37.311  | 35.015  | a } 5°           |
| 676     | 315    | 289    | 115    | 23    | 10    | —  | —  | 6      | 3     | 2.045   | 1.140   | 905     | b } 5°           |
| 20.448  | 9.936  | 7.437  | 3.629  | 558   | 290   | 3  | 2  | 138    | 59    | 52.734  | 27.060  | 25.674  | a } 6°           |
| 665     | 309    | 340    | 160    | 30    | 18    | —  | —  | 10     | 5     | 1.655   | 890     | 765     | b } 6°           |
| 17.367  | 8.494  | 7.842  | 3.752  | 619   | 296   | 10 | 4  | 133    | 76    | 38.247  | 19.645  | 18.602  | a } 7°           |
| 542     | 255    | 332    | 143    | 45    | 24    | —  | —  | 4      | 1     | 1.281   | 685     | 596     | b } 7°           |
| 12.110  | 5.889  | 7.201  | 3.500  | 686   | 324   | 6  | 3  | 101    | 42    | 25.307  | 13.133  | 12.174  | a } 8°           |
| 377     | 176    | 292    | 120    | 42    | 21    | 1  | 1  | 3      | 3     | 873     | 486     | 387     | b } 8°           |
| 7.239   | 3.530  | 5.823  | 2.856  | 597   | 296   | 4  | —  | 67     | 32    | 15.855  | 8.122   | 7.733   | a } 9°           |
| 245     | 106    | 240    | 106    | 27    | 10    | —  | —  | 2      | 1     | 578     | 331     | 247     | b } 9°           |
| 3.824   | 1.829  | 4.152  | 2.042  | 495   | 238   | 9  | 4  | 58     | 25    | 9.206   | 4.761   | 4.445   | a } 10°          |
| 115     | 43     | 160    | 66     | 34    | 11    | —  | —  | 6      | 4     | 343     | 214     | 129     | b } 10°          |
| 3.139   | 1.517  | 5.322  | 2.568  | 770   | 413   | 14 | 6  | 42     | 22    | 9.652   | 4.950   | 4.702   | a } 11°-19°      |
| 138     | 52     | 242    | 104    | 39    | 19    | 1  | 1  | 3      | 2     | 442     | 252     | 190     | b } 11°-19°      |
| 6       | 3      | 4      | 3      | 3     | 2     | —  | —  | 3      | 3     | 17      | 5       | 12      | a } 20°-50°      |
| 2       | —      | 1      | 1      | —     | —     | —  | —  | —      | —     | 3       | 2       | 1       | b } 20°-50°      |
| 1.398   | 732    | 621    | 304    | 54    | 30    | 2  | 2  | 9.810  | 4.818 | 17.179  | 8.522   | 8.657   | a } Non indicato |
| 75      | 30     | 38     | 17     | 3     | —     | —  | —  | 438    | 179   | 777     | 454     | 323     | b } Non indicato |
| 159.124 | 77.511 | 61.887 | 30.010 | 5.184 | 2.592 | 77 | 29 | 12.263 | 5.995 | 873.579 | 450.067 | 423.512 | b } Totale       |
| 5.309   | 2.364  | 2.787  | 1.225  | 292   | 135   | 2  | 2  | 552    | 243   | 24.563  | 13.602  | 10.961  | a } Totale       |

quadruolo. — (d) Compresi 2 M e 5 F nati vivi e 1 F nata morta da parti quadrupli. — e) Compresi 2 M e 9 F nati vivi e 1 F nata morta da parti quadrupli.

Segue: Tav. 7. — Nati legittimi secondo il genere del parto, l'ordine di generazione,

a) Nati in complesso -

A n n o

| ORDINE<br>DI<br>GENERAZIONE | 15-19     |           | 15-20         |               | 21-24          |               | 25-29          |               | 30-34          |                | NATI DA |
|-----------------------------|-----------|-----------|---------------|---------------|----------------|---------------|----------------|---------------|----------------|----------------|---------|
|                             | M         | F         | M             | F             | M              | F             | M              | F             | M              | F              |         |
| 1° a. . . . .               | 83        | 39        | 34.373        | 16.603        | 78.369         | 38.007        | 45.691         | 22.046        | 27.587         | 13.164         |         |
| b. . . . .                  | 3         | 2         | 891           | 407           | 1.921          | 840           | 1.379          | 610           | 1.068          | 468            |         |
| 2° a. . . . .               | 5         | 2         | 7.084         | 3.446         | 41.794         | 20.324        | 50.563         | 24.547        | 43.160         | 20.742         |         |
| b. . . . .                  | —         | —         | 146           | 67            | 721            | 328           | 842            | 372           | 825            | 341            |         |
| 3° a. . . . .               | —         | —         | 970           | 497           | 14.403         | 6.907         | 34.989         | 17.074        | 42.522         | 20.606         |         |
| b. . . . .                  | —         | —         | 23            | 14            | 240            | 121           | 615            | 280           | 868            | 396            |         |
| 4° a. . . . .               | —         | —         | 130           | 67            | 3.869          | 1.885         | 19.201         | 9.340         | 34.854         | 17.030         |         |
| b. . . . .                  | —         | —         | 2             | —             | 81             | 45            | 360            | 160           | 763            | 367            |         |
| 5° a. . . . .               | —         | —         | 32            | 15            | 878            | 427           | 8.810          | 4.259         | 24.915         | 12.177         |         |
| b. . . . .                  | —         | —         | 4             | 1             | 19             | 5             | 176            | 69            | 584            | 279            |         |
| 6° a. . . . .               | —         | —         | —             | —             | 191            | 91            | 3.138          | 1.530         | 15.376         | 7.479          |         |
| b. . . . .                  | —         | —         | —             | —             | 6              | 1             | 73             | 34            | 359            | 185            |         |
| 7° a. . . . .               | —         | —         | —             | —             | 45             | 22            | 1.060          | 515           | 8.130          | 3.917          |         |
| b. . . . .                  | —         | —         | —             | —             | 1              | 1             | 23             | 12            | 213            | 102            |         |
| 8° a. . . . .               | —         | —         | —             | —             | 13             | 4             | 328            | 158           | 3.791          | 1.860          |         |
| b. . . . .                  | —         | —         | —             | —             | 1              | —             | 13             | 4             | 98             | 44             |         |
| 9° a. . . . .               | —         | —         | —             | —             | 15             | 1             | 121            | 48            | 1.519          | 722            |         |
| b. . . . .                  | —         | —         | —             | —             | 1              | —             | 1              | —             | 37             | 23             |         |
| 10° a. . . . .              | —         | —         | —             | —             | —              | —             | 44             | 21            | 506            | 243            |         |
| b. . . . .                  | —         | —         | —             | —             | —              | —             | 1              | —             | 17             | 6              |         |
| 11°-19° a. . . . .          | —         | —         | —             | —             | —              | —             | 39             | 12            | 287            | 130            |         |
| b. . . . .                  | —         | —         | —             | —             | —              | —             | 1              | —             | 8              | 4              |         |
| 20°-60 a. . . . .           | —         | —         | —             | —             | —              | —             | —              | —             | —              | —              |         |
| b. . . . .                  | —         | —         | —             | —             | —              | —             | —              | —             | —              | —              |         |
| Non ind. a. . . . .         | 7         | 4         | 1.359         | 680           | 4.181          | 2.026         | 4.961          | 2.404         | 5.875          | 2.851          |         |
| b. . . . .                  | —         | —         | 51            | 20            | 115            | 51            | 140            | 51            | 172            | 72             |         |
| <b>Totale a. . . . .</b>    | <b>95</b> | <b>45</b> | <b>43.948</b> | <b>21.308</b> | <b>143.758</b> | <b>69.694</b> | <b>168.945</b> | <b>81.954</b> | <b>208.522</b> | <b>100.921</b> |         |
| <b>b. . . . .</b>           | <b>3</b>  | <b>2</b>  | <b>1.117</b>  | <b>509</b>    | <b>3.106</b>   | <b>1.392</b>  | <b>3.624</b>   | <b>1.592</b>  | <b>5.012</b>   | <b>2.237</b>   |         |

| ORDINE<br>DI<br>GENERAZIONE | 15-19    |          | 15-20      |            | 21-24        |              | 25-29        |              | 30-34        |              | NATI DA |
|-----------------------------|----------|----------|------------|------------|--------------|--------------|--------------|--------------|--------------|--------------|---------|
|                             | M        | F        | M          | F          | M            | F            | M            | F            | M            | F            |         |
| 1° a. . . . .               | —        | —        | 348        | 187        | 1.312        | 585          | 970          | 468          | 702          | 331          |         |
| b. . . . .                  | —        | —        | 33         | 21         | 112          | 43           | 59           | 28           | 68           | 32           |         |
| 2° a. . . . .               | —        | —        | 84         | 41         | 704          | 351          | 1.052        | 485          | 1.152        | 587          |         |
| b. . . . .                  | —        | —        | 6          | 5          | 52           | 26           | 64           | 28           | 77           | 41           |         |
| 3° a. . . . .               | —        | —        | 22         | 11         | 304          | 159          | 852          | 428          | 1.258        | 607          |         |
| b. . . . .                  | —        | —        | —          | —          | 11           | 9            | 37           | 13           | 60           | 30           |         |
| 4° a. . . . .               | —        | —        | 10         | 2          | 96           | 53           | 474          | 230          | 1.090        | 515          |         |
| b. . . . .                  | —        | —        | 1          | —          | 3            | 1            | 27           | 12           | 51           | 20           |         |
| 5° a. . . . .               | —        | —        | 2          | 2          | 38           | 16           | 254          | 146          | 852          | 414          |         |
| b. . . . .                  | —        | —        | —          | —          | 1            | —            | 16           | 9            | 43           | 20           |         |
| 6° a. . . . .               | —        | —        | —          | —          | 6            | 1            | 112          | 47           | 502          | 247          |         |
| b. . . . .                  | —        | —        | —          | —          | —            | —            | 10           | 2            | 31           | 7            |         |
| 7° a. . . . .               | —        | —        | —          | —          | 8            | 3            | 54           | 24           | 346          | 175          |         |
| b. . . . .                  | —        | —        | —          | —          | —            | —            | 6            | —            | 8            | 2            |         |
| 8° a. . . . .               | —        | —        | —          | —          | —            | —            | 8            | 5            | 158          | 82           |         |
| b. . . . .                  | —        | —        | —          | —          | —            | —            | —            | —            | 9            | 2            |         |
| 9° a. . . . .               | —        | —        | —          | —          | —            | —            | 6            | 3            | 54           | 21           |         |
| b. . . . .                  | —        | —        | —          | —          | —            | —            | —            | —            | 2            | 1            |         |
| 10° a. . . . .              | —        | —        | —          | —          | —            | —            | —            | —            | 22           | 16           |         |
| b. . . . .                  | —        | —        | —          | —          | —            | —            | —            | —            | —            | —            |         |
| 11°-19° a. . . . .          | —        | —        | —          | —          | —            | —            | —            | —            | 28           | 16           |         |
| b. . . . .                  | —        | —        | —          | —          | —            | —            | —            | —            | 1            | 1            |         |
| 20°-60 a. . . . .           | —        | —        | —          | —          | —            | —            | —            | —            | —            | —            |         |
| b. . . . .                  | —        | —        | —          | —          | —            | —            | —            | —            | —            | —            |         |
| Non ind. a. . . . .         | —        | —        | 10         | 3          | 24           | 14           | 54           | 31           | 78           | 40           |         |
| b. . . . .                  | —        | —        | —          | —          | 4            | 2            | 4            | 2            | 2            | —            |         |
| <b>Totale a. . . . .</b>    | <b>—</b> | <b>—</b> | <b>476</b> | <b>246</b> | <b>2.492</b> | <b>1.182</b> | <b>3.836</b> | <b>1.867</b> | <b>6.242</b> | <b>3.051</b> |         |
| <b>b. . . . .</b>           | <b>—</b> | <b>—</b> | <b>40</b>  | <b>26</b>  | <b>183</b>   | <b>81</b>    | <b>223</b>   | <b>94</b>    | <b>352</b>   | <b>156</b>   |         |

i gruppi di età della madre al parto, il sesso e la vitalità.

b) Nati morti

1944

| 35-39          |        | 40-44  |        | 45-49 |       | 50-54 |     | ETÀ NON INDICATA |       | T O T A L E |         |         | ORDINE<br>DI<br>GENERAZIONE |
|----------------|--------|--------|--------|-------|-------|-------|-----|------------------|-------|-------------|---------|---------|-----------------------------|
| M F            | F      | M F    | F      | M F   | F     | M F   | F   | M F              | F     | M F         | M       | F       |                             |
| PARTI SEMPLICI |        |        |        |       |       |       |     |                  |       |             |         |         |                             |
| 9.851          | 4.633  | 2.396  | 1.192  | 145   | 70    | —     | —   | 1.425            | 661   | 199.920     | 103.505 | 96.415  | a } 1°                      |
| 530            | 228    | 180    | 87     | 12    | 4     | —     | —   | 46               | 24    | 6.030       | 3.360   | 2.670   | b }                         |
| 15.231         | 7.432  | 3.131  | 1.471  | 167   | 98    | 13    | 5   | 968              | 469   | 162.116     | 83.580  | 78.536  | a } 2°                      |
| 391            | 177    | 124    | 68     | 9     | 4     | 2     | 1   | 29               | 14    | 3.089       | 1.717   | 1.372   | b }                         |
| 19.414         | 9.337  | 4.595  | 2.287  | 249   | 116   | 24    | 11  | 617              | 307   | 117.783     | 60.641  | 57.142  | a } 3°                      |
| 512            | 241    | 160    | 72     | 13    | 2     | —     | —   | 20               | 11    | 2.451       | 1.314   | 1.137   | b }                         |
| 20.530         | 9.952  | 5.489  | 2.639  | 369   | 179   | 23    | 14  | 404              | 177   | 84.869      | 43.586  | 41.283  | a } 4°                      |
| 534            | 241    | 243    | 111    | 17    | 6     | 1     | —   | 20               | 6     | 2.021       | 1.085   | 936     | b }                         |
| 19.294         | 9.412  | 6.118  | 3.030  | 440   | 238   | 20    | 15  | 289              | 135   | 60.796      | 31.088  | 29.708  | a } 5°                      |
| 506            | 221    | 229    | 119    | 25    | 11    | 2     | 1   | 11               | 7     | 1.556       | 843     | 713     | b }                         |
| 17.169         | 8.285  | 6.254  | 3.072  | 475   | 216   | 27    | 12  | 238              | 115   | 42.868      | 22.068  | 20.800  | a } 6°                      |
| 511            | 226    | 236    | 113    | 25    | 12    | 2     | 1   | 9                | 5     | 1.221       | 644     | 577     | b }                         |
| 13.474         | 6.475  | 6.218  | 3.057  | 616   | 285   | 24    | 10  | 186              | 91    | 29.753      | 15.381  | 14.372  | a } 7°                      |
| 404            | 173    | 251    | 118    | 27    | 14    | 3     | 1   | 6                | —     | 928         | 507     | 471     | b }                         |
| 9.823          | 4.777  | 5.978  | 2.807  | 580   | 290   | 21    | 10  | 91               | 50    | 20.625      | 10.669  | 9.956   | a } 8°                      |
| 274            | 127    | 228    | 92     | 35    | 18    | —     | —   | 7                | 2     | 656         | 369     | 287     | b }                         |
| 5.641          | 2.714  | 4.599  | 2.206  | 482   | 234   | 26    | 15  | 81               | 43    | 12.484      | 6.501   | 5.983   | a } 9°                      |
| 167            | 73     | 178    | 87     | 23    | 10    | 1     | —   | 4                | 3     | 412         | 216     | 196     | b }                         |
| 3.053          | 1.520  | 3.403  | 1.693  | 423   | 216   | 15    | 7   | 63               | 32    | 7.507       | 3.775   | 3.732   | a } 10°                     |
| 106            | 51     | 146    | 69     | 24    | 11    | 1     | 1   | 1                | —     | 296         | 158     | 138     | b }                         |
| 2.414          | 1.216  | 4.349  | 2.095  | 622   | 311   | 18    | 7   | 58               | 23    | 7.787       | 3.993   | 3.794   | a } 11°-19°                 |
| 77             | 39     | 168    | 77     | 34    | 14    | 1     | —   | 2                | —     | 291         | 157     | 134     | b }                         |
| 4              | 1      | 5      | 4      | 3     | 1     | 1     | —   | —                | —     | 13          | 7       | 6       | a } 20°-50°                 |
| 1              | —      | —      | —      | —     | —     | —     | —   | —                | —     | 1           | 1       | —       | b }                         |
| 4.109          | 1.970  | 1.609  | 739    | 126   | 62    | 11    | 6   | 9.133            | 4.436 | 31.371      | 16.193  | 15.178  | a } Non indicato            |
| 150            | 74     | 95     | 43     | 6     | 2     | —     | —   | 299              | 139   | 1.028       | 576     | 452     | b }                         |
| 140.007        | 67.724 | 54.144 | 26.292 | 4.697 | 2.316 | 223   | 112 | 13.553           | 6.539 | 777.892     | 400.987 | 376.905 | a } Totale                  |
| 4.163          | 1.871  | 2.238  | 1.056  | 250   | 108   | 13    | 5   | 454              | 211   | 19.980      | 10.947  | 9.033   | b }                         |

PARTI DOPPI

|       |       |       |     |    |    |   |   |     |     |        |        |       |                  |
|-------|-------|-------|-----|----|----|---|---|-----|-----|--------|--------|-------|------------------|
| 284   | 146   | 42    | 21  | —  | —  | — | — | 28  | 13  | 3.686  | 1.935  | 1.751 | a } 1°           |
| 16    | 6     | 7     | 4   | —  | —  | — | — | 3   | 3   | 298    | 161    | 137   | b }              |
| 414   | 181   | 74    | 38  | —  | —  | — | — | 8   | 4   | 3.488  | 1.801  | 1.687 | a } 2°           |
| 26    | 9     | 7     | 6   | —  | —  | — | — | —   | —   | 232    | 117    | 115   | b }              |
| 612   | 307   | 104   | 50  | 8  | 5  | — | — | 16  | 10  | 3.176  | 1.599  | 1.577 | a } 3°           |
| 60    | 28    | 8     | 5   | 2  | 2  | — | — | —   | —   | 178    | 91     | 87    | b }              |
| 800   | 350   | 154   | 79  | 2  | 2  | — | — | 6   | 4   | 2.632  | 1.397  | 1.235 | a } 4°           |
| 61    | 27    | 10    | 3   | —  | —  | — | — | —   | —   | 153    | 90     | 63    | b }              |
| 838   | 402   | 158   | 69  | 8  | 6  | — | — | 6   | 5   | 2.156  | 1.096  | 1.060 | a } 5°           |
| 56    | 23    | 13    | 6   | —  | —  | — | — | —   | —   | 129    | 71     | 58    | b }              |
| 744   | 371   | 244   | 132 | 8  | 4  | — | — | 2   | 1   | 1.618  | 815    | 803   | a } 6°           |
| 46    | 25    | 14    | 11  | —  | —  | — | — | —   | —   | 101    | 56     | 45    | b }              |
| 584   | 300   | 220   | 114 | 10 | 6  | — | — | —   | —   | 1.222  | 600    | 622   | a } 7°           |
| 26    | 13    | 19    | 14  | 3  | 3  | — | — | —   | —   | 62     | 30     | 32    | b }              |
| 438   | 225   | 208   | 86  | 8  | 5  | — | — | 6   | 5   | 826    | 418    | 408   | a } 8°           |
| 16    | 7     | 12    | 3   | —  | —  | — | — | —   | —   | 37     | 25     | 12    | b }              |
| 238   | 119   | 166   | 84  | 6  | 4  | — | — | —   | —   | 470    | 239    | 231   | a } 9°           |
| 10    | 7     | 10    | 3   | —  | —  | — | — | —   | —   | 22     | 11     | 11    | b }              |
| 150   | 72    | 122   | 57  | 10 | —  | — | — | 2   | 2   | 306    | 159    | 147   | a } 10°          |
| 10    | —     | 4     | 2   | —  | —  | — | — | —   | —   | 14     | 12     | 2     | b }              |
| 138   | 78    | 176   | 103 | 14 | 3  | — | — | 2   | 1   | 358    | 157    | 201   | a } 11°-19°      |
| 13    | 9     | 14    | 10  | 1  | —  | — | — | —   | —   | 29     | 9      | 20    | b }              |
| —     | —     | —     | —   | —  | —  | — | — | —   | —   | —      | —      | —     | a } 20°-50°      |
| —     | —     | —     | —   | —  | —  | — | — | —   | —   | —      | —      | —     | b }              |
| 62    | 27    | 20    | 12  | 2  | —  | — | — | 188 | 90  | 438    | 221    | 217   | a } Non indicato |
| 7     | 2     | 1     | 1   | —  | —  | — | — | 13  | 4   | 31     | 20     | 11    | b }              |
| 5.302 | 2.578 | 1.688 | 845 | 76 | 35 | — | — | 264 | 135 | 20.376 | 10.437 | 9.939 | a } Totale       |
| 347   | 156   | 119   | 68  | 6  | 5  | — | — | 16  | 7   | 1.286  | 693    | 593   | b }              |



Segue : Tav. 7. — Nati legittimi secondo il genere del parto, l'ordine di generazione,

a) Nati in complesso

Segue : A n n o

| ORDINE<br>DI<br>GENERAZIONE | — 15 anni |    | 15-20  |        | 21-24   |        | 25-29   |        | 30-34   |         |
|-----------------------------|-----------|----|--------|--------|---------|--------|---------|--------|---------|---------|
|                             | M F       | F  | M F    | F      | M F     | F      | M F     | F      | M F     | F       |
| NATI DA PARTI               |           |    |        |        |         |        |         |        |         |         |
| 1° { a. . . . .             | —         | —  | —      | —      | 6       | 1      | 12      | 3      | 6       | 2       |
| { b. . . . .                | —         | —  | —      | —      | —       | —      | 3       | 2      | 1       | 1       |
| 2° { a. . . . .             | —         | —  | —      | —      | 3       | 1      | 24      | 11     | 6       | 2       |
| { b. . . . .                | —         | —  | —      | —      | 1       | 1      | 6       | 3      | —       | —       |
| 3° { a. . . . .             | —         | —  | —      | —      | —       | —      | 12      | 7      | 9       | 1       |
| { b. . . . .                | —         | —  | —      | —      | —       | —      | 3       | 2      | 3       | 1       |
| 4° { a. . . . .             | —         | —  | —      | —      | —       | —      | 6       | 3      | 18      | 12      |
| { b. . . . .                | —         | —  | —      | —      | —       | —      | —       | —      | 2       | 2       |
| 5° { a. . . . .             | —         | —  | —      | —      | —       | —      | —       | —      | (a) 34  | 12      |
| { b. . . . .                | —         | —  | —      | —      | —       | —      | —       | —      | 7       | 1       |
| 6° { a. . . . .             | —         | —  | —      | —      | —       | —      | 3       | 2      | 3       | 3       |
| { b. . . . .                | —         | —  | —      | —      | —       | —      | —       | —      | —       | —       |
| 7° { a. . . . .             | —         | —  | —      | —      | —       | —      | —       | —      | 6       | 2       |
| { b. . . . .                | —         | —  | —      | —      | —       | —      | —       | —      | —       | —       |
| 8° { a. . . . .             | —         | —  | —      | —      | —       | —      | —       | —      | —       | —       |
| { b. . . . .                | —         | —  | —      | —      | —       | —      | —       | —      | —       | —       |
| 9° { a. . . . .             | —         | —  | —      | —      | —       | —      | —       | —      | —       | —       |
| { b. . . . .                | —         | —  | —      | —      | —       | —      | —       | —      | —       | —       |
| 10° { a. . . . .            | —         | —  | —      | —      | —       | —      | —       | —      | —       | —       |
| { b. . . . .                | —         | —  | —      | —      | —       | —      | —       | —      | —       | —       |
| 11°-19° { a. . . . .        | —         | —  | —      | —      | —       | —      | —       | —      | —       | —       |
| { b. . . . .                | —         | —  | —      | —      | —       | —      | —       | —      | —       | —       |
| 20°-∞ { a. . . . .          | —         | —  | —      | —      | —       | —      | —       | —      | —       | —       |
| { b. . . . .                | —         | —  | —      | —      | —       | —      | —       | —      | —       | —       |
| Non ind. { a. . . . .       | —         | —  | —      | —      | —       | —      | —       | —      | —       | —       |
| { b. . . . .                | —         | —  | —      | —      | —       | —      | —       | —      | —       | —       |
| Totale { a. . . . .         | —         | —  | —      | —      | 9       | 2      | 57      | 26     | (a) 82  | 34      |
| { b. . . . .                | —         | —  | —      | —      | 1       | 1      | 12      | 7      | 13      | 5       |
| NATI IN                     |           |    |        |        |         |        |         |        |         |         |
| 1° { a. . . . .             | 83        | 39 | 34.721 | 16.790 | 79.687  | 38.593 | 46.673  | 22.517 | 28.295  | 13.497  |
| { b. . . . .                | 3         | 2  | 924    | 428    | 2.033   | 883    | 1.441   | 640    | 1.137   | 501     |
| 2° { a. . . . .             | 5         | 2  | 7.168  | 3.487  | 42.501  | 20.676 | 51.639  | 25.043 | 44.318  | 21.331  |
| { b. . . . .                | —         | —  | 152    | 72     | 774     | 355    | 912     | 403    | 902     | 382     |
| 3° { a. . . . .             | —         | —  | 992    | 508    | 14.707  | 7.066  | 35.853  | 17.509 | 43.789  | 21.214  |
| { b. . . . .                | —         | —  | 23     | 14     | 251     | 130    | 655     | 295    | 931     | 427     |
| 4° { a. . . . .             | —         | —  | 140    | 69     | 3.965   | 1.938  | 19.681  | 9.573  | 35.962  | 17.557  |
| { b. . . . .                | —         | —  | 3      | —      | 84      | 46     | 387     | 172    | 816     | 389     |
| 5° { a. . . . .             | —         | —  | 34     | 17     | 916     | 443    | 9.064   | 4.405  | 25.801  | 12.603  |
| { b. . . . .                | —         | —  | 4      | 1      | 20      | 5      | 192     | 78     | 634     | 300     |
| 6° { a. . . . .             | —         | —  | —      | —      | 197     | 92     | 3.253   | 1.579  | 15.881  | 7.729   |
| { b. . . . .                | —         | —  | —      | —      | 6       | 1      | 83      | 36     | 390     | 192     |
| 7° { a. . . . .             | —         | —  | —      | —      | 53      | 25     | 1.114   | 539    | 8.482   | 4.094   |
| { b. . . . .                | —         | —  | —      | —      | 1       | 1      | 29      | 12     | 221     | 104     |
| 8° { a. . . . .             | —         | —  | —      | —      | 13      | 4      | 336     | 163    | 3.949   | 1.942   |
| { b. . . . .                | —         | —  | —      | —      | 1       | —      | 13      | 4      | 107     | 46      |
| 9° { a. . . . .             | —         | —  | —      | —      | 15      | 1      | 127     | 51     | 1.573   | 743     |
| { b. . . . .                | —         | —  | —      | —      | 1       | —      | 1       | —      | 39      | 24      |
| 10° { a. . . . .            | —         | —  | —      | —      | —       | —      | 44      | 21     | 528     | 259     |
| { b. . . . .                | —         | —  | —      | —      | —       | —      | 1       | —      | 17      | 6       |
| 11°-19° { a. . . . .        | —         | —  | —      | —      | —       | —      | 39      | 12     | 315     | 146     |
| { b. . . . .                | —         | —  | —      | —      | —       | —      | 1       | —      | 9       | 5       |
| 20°-∞ { a. . . . .          | —         | —  | —      | —      | —       | —      | —       | —      | —       | —       |
| { b. . . . .                | —         | —  | —      | —      | —       | —      | —       | —      | —       | —       |
| Non ind. { a. . . . .       | 7         | 4  | 1.369  | 683    | 4.205   | 2.040  | 5.015   | 2.435  | 5.953   | 2.891   |
| { b. . . . .                | —         | —  | 51     | 20     | 119     | 53     | 144     | 53     | 174     | 72      |
| Totale { a. . . . .         | 95        | 45 | 44.424 | 21.554 | 146.259 | 70.878 | 172.838 | 83.847 | 214.846 | 104.006 |
| { b. . . . .                | 3         | 2  | 1.157  | 535    | 3.290   | 1.474  | 3.859   | 1.693  | 5.377   | 2.448   |

(a) Compresi 4 M nati morti da parto quadruplo. — (b) Compresi 2 M e 2 F nati vivi da parto quadruplo. — (c) Compresi 4 M nati vivi da parto quadruplo. — (d) Compresi 6 M e

i gruppi di età della madre al parto, il sesso e la vitalità.

b) Nati-morti

1944

| 35-39                           |        | 40-44  |        | 45-49 |       | 50-54 |     | ETÀ NON INDICATA |       | T O T A L E |         |         | ORDINE DI GENERAZIONE |  |
|---------------------------------|--------|--------|--------|-------|-------|-------|-----|------------------|-------|-------------|---------|---------|-----------------------|--|
| M                               | F      | M      | F      | M     | F     | M     | F   | M                | F     | M           | F       | F       |                       |  |
| T R I P L I E Q U A D R U P L I |        |        |        |       |       |       |     |                  |       |             |         |         |                       |  |
| —                               | —      | —      | —      | —     | —     | —     | —   | 3                | 3     | 27          | 18      | 9       | a } 1°                |  |
| —                               | —      | 3      | —      | —     | —     | —     | —   | —                | —     | 36          | 22      | 14      | a } 2°                |  |
| 21                              | 14     | —      | —      | —     | —     | —     | —   | —                | —     | 42          | 20      | 22      | a } 3°                |  |
| 6                               | 1      | —      | —      | —     | —     | —     | —   | —                | —     | 12          | 8       | 4       | b } 3°                |  |
| 18                              | 10     | 3      | 2      | —     | —     | —     | —   | —                | —     | 45          | 18      | 27      | a } 4°                |  |
| —                               | —      | —      | —      | —     | —     | —     | —   | —                | —     | 2           | —       | 2       | b } 4°                |  |
| 12                              | 6      | 3      | 1      | —     | —     | —     | —   | —                | —     | (a) 49      | 30      | 19      | a } 5°                |  |
| 1                               | —      | —      | —      | —     | —     | —     | —   | —                | —     | 8           | 7       | 1       | b } 5°                |  |
| 9                               | 3      | 3      | 3      | —     | —     | —     | —   | —                | —     | 18          | 7       | 11      | a } 6°                |  |
| 2                               | 1      | —      | —      | —     | —     | —     | —   | —                | —     | 2           | 1       | 1       | b } 6°                |  |
| 3                               | 1      | 3      | 3      | —     | —     | —     | —   | —                | —     | 12          | 6       | 6       | a } 7°                |  |
| —                               | —      | —      | —      | —     | —     | —     | —   | —                | —     | —           | —       | —       | b } 7°                |  |
| (b) 4                           | 2      | —      | —      | —     | —     | —     | —   | —                | —     | (b) 4       | 2       | 2       | a } 8°                |  |
| —                               | —      | —      | —      | —     | —     | —     | —   | —                | —     | —           | —       | —       | b } 8°                |  |
| 6                               | 4      | 6      | 3      | 3     | —     | —     | —   | —                | —     | 15          | 8       | 7       | a } 9°                |  |
| 1                               | 1      | —      | —      | —     | —     | —     | —   | —                | —     | 1           | —       | 1       | b } 9°                |  |
| 3                               | 2      | 3      | 3      | —     | —     | —     | —   | —                | —     | 6           | 1       | 5       | a } 10°               |  |
| —                               | —      | 1      | 1      | —     | —     | —     | —   | —                | —     | 1           | —       | 1       | b } 10°               |  |
| —                               | —      | (c) 7  | 3      | —     | —     | —     | —   | —                | —     | (c) 7       | 4       | 3       | a } 11°-19°           |  |
| —                               | —      | —      | —      | —     | —     | —     | —   | —                | —     | —           | —       | —       | b } 11°-19°           |  |
| —                               | —      | —      | —      | —     | —     | —     | —   | —                | —     | —           | —       | —       | a } 20°-∞             |  |
| —                               | —      | —      | —      | —     | —     | —     | —   | —                | —     | —           | —       | —       | b } 20°-∞             |  |
| —                               | —      | —      | —      | —     | —     | —     | —   | 6                | 4     | 6           | 2       | 4       | a } Non indicato      |  |
| —                               | —      | —      | —      | —     | —     | —     | —   | —                | —     | —           | —       | —       | b } Non indicato      |  |
| (b) 76                          | 42     | (c) 31 | 18     | 3     | —     | —     | —   | 9                | 7     | (d) 267     | 138     | 129     | a } Totale            |  |
| 10                              | 3      | 1      | 1      | —     | —     | —     | —   | —                | —     | 37          | 20      | 17      | b } Totale            |  |
| C O M P L E S S O               |        |        |        |       |       |       |     |                  |       |             |         |         |                       |  |
| 10.135                          | 4.779  | 2.438  | 1.213  | 145   | 70    | —     | —   | 1.456            | 677   | 203.633     | 105.458 | 98.175  | a } 1°                |  |
| 546                             | 234    | 187    | 91     | 12    | 4     | —     | —   | 49               | 27    | 6.332       | 3.522   | 2.810   | b } 1°                |  |
| 15.645                          | 7.613  | 3.208  | 1.509  | 167   | 98    | 13    | 5   | 976              | 473   | 165.640     | 85.403  | 80.237  | a } 2°                |  |
| 417                             | 186    | 131    | 74     | 9     | 4     | 2     | 1   | 29               | 14    | 3.328       | 1.837   | 1.491   | b } 2°                |  |
| 20.047                          | 9.658  | 4.699  | 2.337  | 257   | 121   | 24    | 11  | 633              | 317   | 121.001     | 62.260  | 58.741  | a } 3°                |  |
| 578                             | 270    | 168    | 77     | 15    | 4     | —     | —   | 20               | 11    | 2.641       | 1.413   | 1.228   | b } 3°                |  |
| 21.348                          | 10.312 | 5.646  | 2.720  | 371   | 181   | 23    | 14  | 410              | 181   | 87.546      | 45.001  | 42.545  | a } 4°                |  |
| 595                             | 268    | 253    | 114    | 17    | 6     | 1     | —   | 20               | 6     | 2.176       | 1.175   | 1.001   | b } 4°                |  |
| 20.144                          | 9.820  | 6.279  | 3.100  | 448   | 244   | 20    | 15  | 295              | 140   | 63.001      | 32.214  | 30.787  | a } 5°                |  |
| 563                             | 244    | 242    | 125    | 25    | 11    | 2     | 1   | 11               | 7     | 1.693       | 921     | 772     | b } 5°                |  |
| 17.922                          | 8.659  | 6.501  | 3.207  | 483   | 220   | 27    | 12  | 240              | 116   | 44.504      | 22.890  | 21.614  | a } 6°                |  |
| 559                             | 252    | 250    | 124    | 25    | 12    | 2     | 1   | 9                | 5     | 1.324       | 701     | 623     | b } 6°                |  |
| 14.061                          | 6.776  | 6.441  | 3.174  | 626   | 291   | 24    | 10  | 186              | 91    | 30.987      | 15.987  | 15.000  | a } 7°                |  |
| 430                             | 186    | 270    | 132    | 30    | 17    | 3     | 1   | 6                | —     | 990         | 537     | 453     | b } 7°                |  |
| 10.265                          | 5.004  | 6.186  | 2.893  | 588   | 295   | 21    | 10  | 97               | 55    | 21.455      | 11.089  | 10.366  | a } 8°                |  |
| 290                             | 134    | 240    | 95     | 35    | 18    | —     | —   | 7                | 2     | 693         | 394     | 299     | b } 8°                |  |
| 5.885                           | 2.837  | 4.771  | 2.293  | 491   | 238   | 26    | 15  | 81               | 43    | 12.969      | 6.748   | 6.221   | a } 9°                |  |
| 178                             | 81     | 188    | 90     | 23    | 10    | 1     | —   | 4                | 3     | 435         | 227     | 208     | b } 9°                |  |
| 3.206                           | 1.594  | 3.528  | 1.753  | 433   | 216   | 15    | 7   | 65               | 34    | 7.819       | 3.935   | 3.884   | a } 10°               |  |
| 116                             | 51     | 151    | 72     | 24    | 11    | 1     | 1   | 1                | —     | 311         | 170     | 141     | b } 10°               |  |
| 2.552                           | 1.294  | 4.532  | 2.201  | 636   | 314   | 18    | 7   | 60               | 24    | 8.152       | 4.154   | 3.998   | a } 11°-19°           |  |
| 90                              | 48     | 182    | 87     | 35    | 14    | 1     | —   | 2                | —     | 320         | 166     | 154     | b } 11°-19°           |  |
| 4                               | 1      | 5      | 4      | 3     | 1     | 1     | —   | —                | —     | —           | —       | 6       | a } 20°-∞             |  |
| 1                               | —      | —      | —      | —     | —     | —     | —   | —                | —     | —           | —       | 1       | b } 20°-∞             |  |
| 4.171                           | 1.997  | 1.629  | 751    | 128   | 62    | 11    | 6   | 9.327            | 4.530 | 31.815      | 16.416  | 15.399  | a } Non indicato      |  |
| 157                             | 76     | 96     | 44     | 6     | 2     | —     | —   | 312              | 143   | 1.059       | 596     | 463     | b } Non indicato      |  |
| 145.385                         | 70.344 | 55.863 | 27.155 | 4.776 | 2.351 | 223   | 112 | 13.826           | 6.681 | 798.535     | 411.562 | 386.973 | a } Totale            |  |
| 4.520                           | 2.030  | 2.358  | 1.125  | 256   | 113   | 13    | 5   | 470              | 218   | 21.303      | 11.660  | 9.643   | b } Totale            |  |

2 F nati vivi e 4 M nati morti da parti quadrupli.

Segue : Tav. 7. — Nati legittimi secondo il genere del parto, l'ordine di generazione,

a) Nati in complesso

A n n o

| ORDINE<br>DI<br>GENERAZIONE | - 15 anni |    | 15-20  |        | 21-24   |        | 25-29   |        | 30-34   |         |
|-----------------------------|-----------|----|--------|--------|---------|--------|---------|--------|---------|---------|
|                             | M F       | F  | M F    | F      | M F     | F      | M F     | F      | M F     | F       |
| 1° a                        | 70        | 32 | 40 196 | 19 373 | 81.886  | 39.636 | 49.281  | 23.880 | 27.172  | 13.211  |
| 1° b                        | 6         | 3  | 1.169  | 515    | 2.456   | 1.133  | 1.687   | 764    | 1.201   | 541     |
| 2° a                        | 5         | 3  | 7.725  | 3.769  | 43.437  | 21.090 | 51.851  | 25.021 | 44.731  | 21.663  |
| 2° b                        | —         | —  | 196    | 76     | 839     | 401    | 878     | 405    | 910     | 423     |
| 3° a                        | —         | —  | 950    | 476    | 14.517  | 7.039  | 32.785  | 15.794 | 43.059  | 21.007  |
| 3° b                        | —         | —  | 25     | 12     | 325     | 147    | 659     | 295    | 871     | 392     |
| 4° a                        | —         | —  | 130    | 66     | 3.643   | 1.802  | 17.533  | 8.511  | 33.410  | 16.128  |
| 4° b                        | —         | —  | 11     | 6      | 97      | 40     | 410     | 187    | 869     | 402     |
| 5° a                        | —         | —  | 30     | 15     | 799     | 380    | 7.892   | 3.818  | 24.381  | 11.799  |
| 5° b                        | —         | —  | —      | —      | 31      | 11     | 200     | 88     | 610     | 305     |
| 6° a                        | —         | —  | —      | —      | 173     | 73     | 3.021   | 1.424  | 15.858  | 7.764   |
| 6° b                        | —         | —  | —      | —      | 7       | 3      | 67      | 32     | 366     | 163     |
| 7° a                        | —         | —  | —      | —      | 55      | 23     | 918     | 460    | 8.342   | 4.067   |
| 7° b                        | —         | —  | —      | —      | 5       | 1      | 39      | 13     | 238     | 120     |
| 8° a                        | —         | —  | —      | —      | 27      | 15     | 314     | 159    | 3.916   | 1.886   |
| 8° b                        | —         | —  | —      | —      | 1       | 1      | 11      | 4      | 113     | 51      |
| 9° a                        | —         | —  | —      | —      | 12      | 4      | 135     | 61     | 1.497   | 728     |
| 9° b                        | —         | —  | —      | —      | —       | —      | 5       | 3      | 54      | 28      |
| 10° a                       | —         | —  | —      | —      | —       | —      | 33      | 18     | 495     | 244     |
| 10° b                       | —         | —  | —      | —      | —       | —      | —       | —      | 15      | 7       |
| 11°-19° a                   | —         | —  | —      | —      | —       | —      | 24      | 12     | 273     | 131     |
| 11°-19° b                   | —         | —  | —      | —      | —       | —      | —       | —      | 10      | 4       |
| 20°-∞ a                     | —         | —  | —      | —      | —       | —      | —       | —      | —       | —       |
| 20°-∞ b                     | —         | —  | —      | —      | —       | —      | —       | —      | —       | —       |
| Non ind. a                  | —         | —  | 796    | 390    | 2.018   | 1.005  | 2.252   | 1.121  | 2.924   | 1.428   |
| Non ind. b                  | —         | —  | 47     | 24     | 105     | 58     | 104     | 46     | 147     | 69      |
| Totale a                    | 75        | 35 | 49.827 | 24.089 | 146.567 | 71.067 | 166.039 | 80.279 | 206.058 | 100.056 |
| Totale b                    | 6         | 3  | 1.448  | 633    | 3.870   | 1.795  | 4.060   | 1.837  | 5.404   | 2.505   |

N A T I D A

|            |   |   |     |     |       |       |       |       |       |       |
|------------|---|---|-----|-----|-------|-------|-------|-------|-------|-------|
| 1° a       | — | — | 522 | 271 | 1.344 | 691   | 1.000 | 472   | 736   | 340   |
| 1° b       | — | — | 60  | 34  | 122   | 59    | 79    | 34    | 83    | 35    |
| 2° a       | — | — | 116 | 51  | 666   | 336   | 1.072 | 562   | 1.170 | 550   |
| 2° b       | — | — | 20  | 5   | 37    | 14    | 57    | 25    | 86    | 35    |
| 3° a       | — | — | 22  | 7   | 314   | 137   | 858   | 418   | 1.342 | 645   |
| 3° b       | — | — | 1   | 1   | 24    | 7     | 48    | 16    | 90    | 45    |
| 4° a       | — | — | 6   | 4   | 96    | 40    | 422   | 209   | 1.080 | 507   |
| 4° b       | — | — | —   | —   | 6     | 3     | 23    | 9     | 60    | 24    |
| 5° a       | — | — | —   | —   | 26    | 12    | 218   | 103   | 870   | 398   |
| 5° b       | — | — | —   | —   | 5     | 1     | 6     | 3     | 47    | 16    |
| 6° a       | — | — | —   | —   | 10    | 2     | 70    | 38    | 580   | 289   |
| 6° b       | — | — | —   | —   | 1     | —     | 2     | 1     | 36    | 13    |
| 7° a       | — | — | —   | —   | 4     | 3     | 24    | 9     | 276   | 140   |
| 7° b       | — | — | —   | —   | —     | —     | 2     | 1     | 16    | 10    |
| 8° a       | — | — | —   | —   | —     | —     | 10    | 5     | 154   | 66    |
| 8° b       | — | — | —   | —   | —     | —     | 2     | 1     | 8     | —     |
| 9° a       | — | — | —   | —   | —     | —     | 6     | 4     | 50    | 27    |
| 9° b       | — | — | —   | —   | —     | —     | —     | —     | 2     | 2     |
| 10° a      | — | — | —   | —   | —     | —     | 2     | 2     | 18    | 5     |
| 10° b      | — | — | —   | —   | —     | —     | —     | —     | 1     | —     |
| 11°-19° a  | — | — | —   | —   | —     | —     | —     | —     | 16    | 8     |
| 11°-19° b  | — | — | —   | —   | —     | —     | —     | —     | —     | —     |
| 20°-∞ a    | — | — | —   | —   | —     | —     | —     | —     | —     | —     |
| 20°-∞ b    | — | — | —   | —   | —     | —     | —     | —     | —     | —     |
| Non ind. a | — | — | 6   | 2   | 14    | 6     | 24    | 16    | 68    | 39    |
| Non ind. b | — | — | 2   | 2   | 3     | —     | 6     | 4     | —     | —     |
| Totale a   | — | — | 672 | 335 | 2.474 | 1.227 | 3.706 | 1.838 | 6.360 | 3.014 |
| Totale b   | — | — | 83  | 42  | 198   | 84    | 225   | 94    | 429   | 180   |

N A T I D A

i gruppi di età della madre al parto, il sesso e la vitalità.

b) Nati morti

1945

| 35-39            |                 | 40-44           |                 | 45-49        |              | 50-∞     |         | ETÀ NON INDICATA |              | T O T A L E       |                   |                   | ORDINE DI GENERAZIONE   |
|------------------|-----------------|-----------------|-----------------|--------------|--------------|----------|---------|------------------|--------------|-------------------|-------------------|-------------------|-------------------------|
| M F              | F               | M F             | F               | M F          | F            | M F      | F       | M F              | F            | M F               | M                 | F                 |                         |
| 10 033<br>564    | 4 821<br>247    | 2 514<br>222    | 1 213<br>97     | 173<br>10    | 90<br>4      | 1<br>—   | —       | 693<br>37        | 300<br>19    | 212 019<br>7 352  | 109 463<br>4 029  | 102 556<br>3 323  | a } 1°<br>b }           |
| 16 843<br>498    | 8 072<br>232    | 3 604<br>146    | 1 715<br>64     | 184<br>14    | 86<br>4      | 10       | 3       | 447<br>20        | 194<br>10    | 168 837<br>3 501  | 87 221<br>1 886   | 81 616<br>1 615   | a } 2°<br>b }           |
| 20 622<br>593    | 9 874<br>257    | 4 825<br>241    | 2 367<br>111    | 274<br>15    | 118<br>6     | 12       | 7       | 294<br>13        | 131<br>8     | 117 338<br>2 746  | 60 525<br>1 518   | 56 813<br>1 228   | a } 3°<br>b }           |
| 20 337<br>608    | 9 857<br>290    | 5 721<br>248    | 2 732<br>102    | 370<br>20    | 167<br>9     | 9        | 3       | 226<br>8         | 111<br>3     | 81 379<br>2 271   | 42 002<br>1 232   | 39 377<br>1 039   | a } 4°<br>b }           |
| 19 128<br>649    | 9 341<br>316    | 6 084<br>254    | 2 956<br>116    | 425<br>25    | 221<br>12    | 16       | 7       | 204<br>13        | 94<br>1      | 58 959<br>1 783   | 30 328<br>934     | 28 631<br>849     | a } 5°<br>b }           |
| 17 725<br>536    | 8 701<br>269    | 6 283<br>285    | 3 045<br>129    | 533<br>33    | 270<br>16    | 10       | 4       | 133<br>4         | 57<br>1      | 43 736<br>1 299   | 22 398<br>686     | 21 338<br>613     | a } 6°<br>b }           |
| 14 171<br>465    | 6 881<br>210    | 6 326<br>290    | 3 065<br>130    | 588<br>44    | 266<br>20    | 13       | 8       | 101<br>6         | 45<br>1      | 30 514<br>1 087   | 15 699<br>592     | 14 815<br>495     | a } 7°<br>b }           |
| 10 398<br>376    | 5 071<br>174    | 6 232<br>245    | 3 016<br>112    | 553<br>22    | 255<br>8     | 7        | 3       | 74<br>1          | 34<br>—      | 21 521<br>769     | 11 082<br>419     | 10 439<br>350     | a } 8°<br>b }           |
| 6 019<br>212     | 2 991<br>100    | 5 059<br>168    | 2 500<br>77     | 510<br>23    | 231<br>11    | 5        | 4       | 49<br>2          | 19<br>1      | 13 286<br>464     | 6 748<br>244      | 6 538<br>220      | a } 9°<br>b }           |
| 3 152<br>113     | 1 514<br>48     | 3 618<br>139    | 1 781<br>63     | 475<br>27    | 231<br>13    | 9        | 6       | 42<br>3          | 22<br>1      | 7 824<br>297      | 4 008<br>165      | 3 816<br>132      | a } 10°<br>b }          |
| 2 390<br>116     | 1 181<br>46     | 4 574<br>222    | 2 226<br>99     | 743<br>41    | 373<br>26    | 10       | 3       | 43<br>3          | 15<br>2      | 8 057<br>393      | 4 116<br>216      | 3 941<br>177      | a } 11°-19°<br>b }      |
| 2<br>—           | 1<br>—          | 12<br>—         | 7<br>—          | 3<br>2       | —<br>—       | —        | —       | —<br>—           | —<br>—       | 17<br>2           | 9<br>2            | 8<br>—            | a } 20°-∞<br>b }        |
| 2 115<br>112     | 1 051<br>48     | 884<br>62       | 443<br>31       | 76<br>11     | 34<br>6      | 6        | 3       | 2 337<br>146     | 1 109<br>73  | 13 408<br>734     | 6 824<br>379      | 6 584<br>355      | a } Non indicato<br>b } |
| 142 935<br>4 842 | 69 356<br>2 237 | 55 736<br>2 522 | 27 066<br>1 131 | 4 907<br>287 | 2 342<br>135 | 108<br>3 | 51<br>— | 4 643<br>256     | 2 131<br>120 | 776 895<br>22 698 | 400 423<br>12 302 | 376 472<br>10 396 | a } Totale<br>b }       |

PARTI DOPPI

|              |              |              |           |         |         |        |        |           |         |                 |               |              |                         |
|--------------|--------------|--------------|-----------|---------|---------|--------|--------|-----------|---------|-----------------|---------------|--------------|-------------------------|
| 344<br>37    | 147<br>13    | 64<br>7      | 33<br>6   | —<br>—  | —<br>—  | —<br>— | —<br>— | 34<br>6   | 18<br>2 | 4 044<br>394    | 2 072<br>211  | 1 972<br>183 | a } 1°<br>b }           |
| 474<br>40    | 245<br>21    | 100<br>9     | 41<br>3   | 2<br>—  | 1<br>—  | 2      | —      | 16<br>3   | 9<br>2  | 3 618<br>252    | 1 823<br>147  | 1 795<br>105 | a } 2°<br>b }           |
| 680<br>34    | 325<br>8     | 80<br>7      | 36<br>3   | —<br>—  | —<br>—  | —<br>— | —<br>— | 14<br>1   | 5<br>1  | 3 310<br>205    | 1 737<br>124  | 1 573<br>81  | a } 3°<br>b }           |
| 758<br>41    | 345<br>18    | 172<br>12    | 69<br>3   | 8<br>1  | 3<br>—  | —<br>— | —<br>— | 4<br>—    | 2<br>—  | 2 546<br>143    | 1 367<br>86   | 1 179<br>57  | a } 4°<br>b }           |
| 838<br>58    | 402<br>33    | 166<br>9     | 84<br>6   | 10<br>1 | 4<br>1  | —<br>— | —<br>— | 8<br>1    | 4<br>—  | 2 136<br>127    | 1 129<br>67   | 1 007<br>60  | a } 5°<br>b }           |
| 730<br>41    | 369<br>17    | 234<br>13    | 129<br>6  | 6<br>1  | 3<br>—  | —<br>— | —<br>— | 8<br>—    | 5<br>—  | 1 638<br>94     | 803<br>57     | 835<br>37    | a } 6°<br>b }           |
| 674<br>43    | 305<br>16    | 168<br>7     | 88<br>4   | 6<br>—  | 2<br>—  | 2      | —      | 8<br>—    | 4<br>—  | 1 162<br>68     | 611<br>37     | 551<br>31    | a } 7°<br>b }           |
| 450<br>26    | 191<br>7     | 220<br>9     | 94<br>1   | 10<br>2 | 4<br>—  | —<br>— | —<br>— | 6<br>—    | 3<br>—  | 850<br>47       | 487<br>38     | 363<br>9     | a } 8°<br>b }           |
| 250<br>15    | 119<br>7     | 168<br>7     | 83<br>4   | 12<br>2 | 3<br>—  | —<br>— | —<br>— | 4<br>—    | 1<br>—  | 490<br>26       | 253<br>13     | 237<br>13    | a } 9°<br>b }           |
| 134<br>11    | 63<br>2      | 170<br>6     | 86<br>—   | 10<br>1 | 6<br>—  | 4      | 1      | 2<br>—    | —<br>—  | 340<br>19       | 177<br>17     | 163<br>2     | a } 10°<br>b }          |
| 134<br>8     | 67<br>7      | 178<br>14    | 90<br>7   | 10<br>— | 5<br>—  | —<br>— | —<br>— | —<br>—    | —<br>—  | 338<br>22       | 168<br>8      | 170<br>14    | a } 11°-19°<br>b }      |
| —<br>—       | —<br>—       | 2<br>—       | 1<br>—    | —<br>—  | —<br>—  | —<br>— | —<br>— | —<br>—    | —<br>—  | 2<br>—          | 1<br>—        | 1<br>—       | a } 20°-∞<br>b }        |
| 36<br>—      | 15<br>—      | 16<br>1      | 4<br>1    | 2<br>—  | —<br>—  | —<br>— | —<br>— | 46<br>5   | 17<br>1 | 212<br>17       | 113<br>9      | 99<br>8      | a } Non indicato<br>b } |
| 5 502<br>354 | 2 593<br>149 | 1 738<br>101 | 838<br>44 | 76<br>8 | 31<br>1 | 8<br>— | 1<br>— | 150<br>16 | 68<br>6 | 20 686<br>1 414 | 10 741<br>814 | 9 945<br>600 | a } Totale<br>b }       |

Segue: Tav. 7. — Nati legittimi secondo il genere del parto, l'ordine di generazione.

a) Nati in complesso -

Segue: Anno

| ORDINE<br>DI<br>GENERAZIONE                   | — 15 anni |   | 15-20 |   | 21-24 |   | 25-29 |    | 30-34   |    |
|---|-----------|---|-------|---|-------|---|-------|----|---------|----|
|   | M F       | F | M F   | F | M F   | F | M F   | F  | M F     | F  |
| NATI DA PARTI                                 |           |   |       |   |       |   |       |    |         |    |
| 1 <sup>o</sup> { a. . . . .                   | —         | — | 3     | — | 3     | 1 | 18    | 13 | 9       | 3  |
| { b. . . . .                                  | —         | — | —     | — | 3     | 1 | 4     | —  | 1       | —  |
| 2 <sup>o</sup> { a. . . . .                   | —         | — | —     | — | 6     | 5 | 27    | 14 | 30      | 8  |
| { b. . . . .                                  | —         | — | —     | — | —     | — | 3     | —  | 2       | 1  |
| 3 <sup>o</sup> { a. . . . .                   | —         | — | —     | — | 3     | 3 | 12    | 10 | 39      | 22 |
| { b. . . . .                                  | —         | — | —     | — | 2     | 2 | —     | —  | 4       | 4  |
| 4 <sup>o</sup> { a. . . . .                   | —         | — | —     | — | —     | — | 3     | 2  | 21      | 13 |
| { b. . . . .                                  | —         | — | —     | — | —     | — | —     | —  | 5       | 2  |
| 5 <sup>o</sup> { a. . . . .                   | —         | — | —     | — | —     | — | 3     | 1  | (a) 16  | 12 |
| { b. . . . .                                  | —         | — | —     | — | —     | — | —     | —  | 2       | 1  |
| 6 <sup>o</sup> { a. . . . .                   | —         | — | —     | — | —     | — | 3     | 1  | 15      | 11 |
| { b. . . . .                                  | —         | — | —     | — | —     | — | —     | —  | —       | —  |
| 7 <sup>o</sup> { a. . . . .                   | —         | — | —     | — | —     | — | —     | —  | 9       | 5  |
| { b. . . . .                                  | —         | — | —     | — | —     | — | —     | —  | 1       | 1  |
| 8 <sup>o</sup> { a. . . . .                   | —         | — | —     | — | —     | — | —     | —  | 6       | 4  |
| { b. . . . .                                  | —         | — | —     | — | —     | — | —     | —  | —       | —  |
| 9 <sup>o</sup> { a. . . . .                   | —         | — | —     | — | —     | — | —     | —  | —       | —  |
| { b. . . . .                                  | —         | — | —     | — | —     | — | —     | —  | —       | —  |
| 10 <sup>o</sup> { a. . . . .                  | —         | — | —     | — | —     | — | —     | —  | —       | —  |
| { b. . . . .                                  | —         | — | —     | — | —     | — | —     | —  | —       | —  |
| 11 <sup>o</sup> -19 <sup>o</sup> { a. . . . . | —         | — | —     | — | —     | — | —     | —  | —       | —  |
| { b. . . . .                                  | —         | — | —     | — | —     | — | —     | —  | —       | —  |
| 20 <sup>o</sup> -60 { a. . . . .              | —         | — | —     | — | —     | — | —     | —  | —       | —  |
| { b. . . . .                                  | —         | — | —     | — | —     | — | —     | —  | —       | —  |
| Non ind. { a. . . . .                         | —         | — | —     | — | —     | — | —     | —  | 3       | —  |
| { b. . . . .                                  | —         | — | —     | — | —     | — | —     | —  | —       | —  |
| Totale { a. . . . .                           | —         | — | 3     | — | 12    | 9 | 66    | 41 | (a) 148 | 78 |
| { b. . . . .                                  | —         | — | —     | — | 5     | 3 | 7     | —  | 15      | 9  |

| NATI IN                                       |    |    |        |        |         |        |         |        |         |         |
|---|----|----|--------|--------|---------|--------|---------|--------|---------|---------|
| 1 <sup>o</sup> { a. . . . .                   | 70 | 32 | 40.721 | 19.644 | 83.233  | 40.328 | 50.299  | 24.365 | 27.917  | 13.554  |
| { b. . . . .                                  | 6  | 3  | 1.229  | 549    | 2.581   | 1.193  | 1.770   | 798    | 1.285   | 576     |
| 2 <sup>o</sup> { a. . . . .                   | 5  | 3  | 7.841  | 3.820  | 44.109  | 21.431 | 52.950  | 25.597 | 45.931  | 22.221  |
| { b. . . . .                                  | —  | —  | 216    | 81     | 876     | 415    | 938     | 430    | 998     | 459     |
| 3 <sup>o</sup> { a. . . . .                   | —  | —  | 972    | 483    | 14.834  | 7.179  | 33.655  | 16.222 | 44.440  | 21.674  |
| { b. . . . .                                  | —  | —  | 26     | 13     | 355     | 156    | 707     | 311    | 965     | 441     |
| 4 <sup>o</sup> { a. . . . .                   | —  | —  | 136    | 70     | 3.739   | 1.842  | 17.958  | 8.722  | 34.511  | 16.648  |
| { b. . . . .                                  | —  | —  | 11     | 6      | 103     | 43     | 433     | 196    | 934     | 428     |
| 5 <sup>o</sup> { a. . . . .                   | —  | —  | 30     | 15     | 825     | 392    | 8.113   | 3.922  | 25.267  | 12.209  |
| { b. . . . .                                  | —  | —  | —      | —      | 36      | 12     | 206     | 91     | 659     | 322     |
| 6 <sup>o</sup> { a. . . . .                   | —  | —  | —      | —      | 183     | 75     | 3.094   | 1.463  | 16.453  | 8.064   |
| { b. . . . .                                  | —  | —  | —      | —      | 8       | 3      | 69      | 33     | 402     | 176     |
| 7 <sup>o</sup> { a. . . . .                   | —  | —  | —      | —      | 59      | 26     | 942     | 469    | 8.627   | 4.212   |
| { b. . . . .                                  | —  | —  | —      | —      | 5       | 1      | 41      | 14     | 255     | 131     |
| 8 <sup>o</sup> { a. . . . .                   | —  | —  | —      | —      | 27      | 15     | 324     | 164    | 4.076   | 1.956   |
| { b. . . . .                                  | —  | —  | —      | —      | 1       | 1      | 13      | 5      | 121     | 51      |
| 9 <sup>o</sup> { a. . . . .                   | —  | —  | —      | —      | 12      | 4      | 141     | 65     | 1.547   | 755     |
| { b. . . . .                                  | —  | —  | —      | —      | —       | —      | 5       | 3      | 56      | 30      |
| 10 <sup>o</sup> { a. . . . .                  | —  | —  | —      | —      | —       | —      | 35      | 20     | 513     | 249     |
| { b. . . . .                                  | —  | —  | —      | —      | —       | —      | —       | —      | 16      | 7       |
| 11 <sup>o</sup> -19 <sup>o</sup> { a. . . . . | —  | —  | —      | —      | —       | —      | 24      | 12     | 289     | 139     |
| { b. . . . .                                  | —  | —  | —      | —      | —       | —      | —       | —      | 10      | 4       |
| 20 <sup>o</sup> -60 { a. . . . .              | —  | —  | —      | —      | —       | —      | —       | —      | —       | —       |
| { b. . . . .                                  | —  | —  | —      | —      | —       | —      | —       | —      | —       | —       |
| Non ind. { a. . . . .                         | —  | —  | 802    | 392    | 2.032   | 1.011  | 2.276   | 1.137  | 2.995   | 1.467   |
| { b. . . . .                                  | —  | —  | 49     | 26     | 108     | 58     | 110     | 50     | 147     | 69      |
| Totale { a. . . . .                           | 75 | 35 | 50.502 | 24.424 | 149.053 | 72.303 | 169.811 | 82.158 | 212.566 | 103.148 |
| { b. . . . .                                  | 6  | 3  | 1.531  | 675    | 4.073   | 1.882  | 4.292   | 1.931  | 5.848   | 2.694   |

(a) Compresi 1 M e 2 F nati vivi e 1 F nata morta da parto quadruplo.



i gruppi di età della madre al parto, il sesso e la vitalità.

b) Nati-morti

1945

| 35-39 |    | 40-44 |    | 45-49 |   | 50-54 |   | ETÀ NON INDICATA |   | TOTALE  |     |     | ORDINE DI GENERAZIONE |
|-------|----|-------|----|-------|---|-------|---|------------------|---|---------|-----|-----|-----------------------|
| M     | F  | M     | F  | M     | F | M     | F | M                | F | M       | F   | F   |                       |
| —     | —  | —     | —  | —     | — | —     | — | —                | — | 33      | 16  | 17  | a } 1°                |
| —     | —  | —     | —  | —     | — | —     | — | —                | — | 8       | 7   | 1   | b } 1°                |
| 9     | 3  | —     | —  | —     | — | —     | — | —                | — | 72      | 42  | 30  | a } 2°                |
| 1     | —  | —     | —  | —     | — | —     | — | —                | — | 6       | 5   | 1   | b } 2°                |
| 21    | 10 | 3     | 3  | —     | — | —     | — | —                | — | 78      | 30  | 48  | a } 3°                |
| 5     | 3  | —     | —  | —     | — | —     | — | —                | — | 11      | 2   | 9   | b } 3°                |
| 18    | 10 | 3     | 1  | —     | — | —     | — | —                | — | 45      | 19  | 26  | a } 4°                |
| 5     | 2  | —     | —  | —     | — | —     | — | —                | — | 10      | 6   | 4   | b } 4°                |
| 18    | 6  | 3     | 1  | —     | — | —     | — | —                | — | (a) 40  | 20  | 20  | a } 5°                |
| 6     | 3  | —     | —  | —     | — | —     | — | —                | — | 8       | 4   | 4   | b } 5°                |
| 15    | 4  | 6     | —  | —     | — | —     | — | —                | — | 39      | 23  | 16  | a } 6°                |
| —     | —  | —     | —  | —     | — | —     | — | —                | — | —       | —   | —   | b } 6°                |
| 9     | 5  | 15    | 4  | —     | — | —     | — | —                | — | 33      | 19  | 14  | a } 7°                |
| —     | —  | 1     | —  | —     | — | —     | — | —                | — | 2       | 1   | 1   | b } 7°                |
| 12    | 8  | 6     | 3  | —     | — | —     | — | —                | — | 24      | 9   | 15  | a } 8°                |
| 1     | —  | 4     | 1  | —     | — | —     | — | —                | — | 5       | 4   | 1   | b } 8°                |
| 3     | —  | 3     | —  | —     | — | —     | — | —                | — | 6       | 6   | —   | a } 9°                |
| —     | —  | 1     | —  | —     | — | —     | — | —                | — | 1       | 1   | —   | b } 9°                |
| 3     | —  | 9     | 6  | —     | — | —     | — | —                | — | 12      | 6   | 6   | a } 10°               |
| —     | —  | —     | —  | —     | — | —     | — | —                | — | —       | —   | —   | b } 10°               |
| 6     | 3  | —     | —  | —     | — | —     | — | —                | — | 6       | 3   | 3   | a } 11°-19°           |
| 1     | —  | —     | —  | —     | — | —     | — | —                | — | 1       | 1   | —   | b } 11°-19°           |
| —     | —  | —     | —  | —     | — | —     | — | —                | — | —       | —   | —   | a } 20°-54            |
| —     | —  | —     | —  | —     | — | —     | — | —                | — | —       | —   | —   | b } 20°-54            |
| —     | —  | —     | —  | —     | — | —     | — | 3                | — | 6       | 6   | —   | a } Non indicato      |
| —     | —  | —     | —  | —     | — | —     | — | —                | — | —       | —   | —   | b } Non indicato      |
| 114   | 49 | 48    | 18 | —     | — | —     | — | 3                | — | (a) 394 | 199 | 195 | a } Totale            |
| 19    | 8  | 6     | 1  | —     | — | —     | — | —                | — | 52      | 31  | 21  | b } Totale            |

## TRIPLI E QUADRUPLI

## COMPLESSO

|         |        |        |        |       |       |     |    |       |       |         |         |         |                  |
|---------|--------|--------|--------|-------|-------|-----|----|-------|-------|---------|---------|---------|------------------|
| 10.377  | 4.968  | 2.578  | 1.246  | 173   | 90    | 1   | —  | 727   | 318   | 216.096 | 111.551 | 104.545 | a } 1°           |
| 601     | 260    | 229    | 103    | 10    | 4     | —   | —  | 43    | 21    | 7.754   | 4.247   | 3.507   | b } 1°           |
| 17.326  | 8.320  | 3.704  | 1.756  | 186   | 87    | 12  | 3  | 463   | 203   | 172.527 | 89.086  | 83.441  | a } 2°           |
| 539     | 253    | 155    | 67     | 14    | 4     | —   | —  | 23    | 12    | 3.759   | 2.038   | 1.721   | b } 2°           |
| 21.323  | 10.209 | 4.908  | 2.406  | 274   | 118   | 12  | 7  | 308   | 136   | 120.726 | 62.292  | 58.434  | a } 3°           |
| 632     | 268    | 248    | 114    | 15    | 6     | —   | —  | 14    | 9     | 2.962   | 1.644   | 1.318   | b } 3°           |
| 21.113  | 10.212 | 5.896  | 2.802  | 378   | 170   | 9   | 3  | 230   | 113   | 83.970  | 43.388  | 40.582  | a } 4°           |
| 654     | 310    | 260    | 105    | 21    | 9     | —   | —  | 8     | 3     | 2.424   | 1.324   | 1.100   | b } 4°           |
| 19.984  | 9.749  | 6.253  | 3.041  | 435   | 225   | 16  | 7  | 212   | 98    | 61.135  | 31.477  | 29.658  | a } 5°           |
| 713     | 352    | 263    | 122    | 26    | 13    | 1   | —  | 14    | 1     | 1.918   | 1.005   | 913     | b } 5°           |
| 18.470  | 9.074  | 6.523  | 3.174  | 539   | 273   | 10  | 4  | 141   | 62    | 45.413  | 23.224  | 22.189  | a } 6°           |
| 577     | 286    | 298    | 135    | 34    | 16    | 1   | —  | 4     | 1     | 1.393   | 743     | 650     | b } 6°           |
| 14.854  | 7.191  | 6.509  | 3.157  | 594   | 268   | 15  | 8  | 109   | 49    | 31.709  | 16.329  | 15.380  | a } 7°           |
| 508     | 226    | 298    | 134    | 44    | 20    | —   | —  | 6     | 1     | 1.157   | 630     | 527     | b } 7°           |
| 10.860  | 5.270  | 6.458  | 3.113  | 563   | 259   | 7   | 3  | 80    | 37    | 22.395  | 11.578  | 10.817  | a } 8°           |
| 403     | 181    | 258    | 114    | 24    | 8     | —   | —  | 1     | —     | 821     | 461     | 360     | b } 8°           |
| 6.272   | 3.110  | 5.230  | 2.583  | 522   | 234   | 5   | 4  | 53    | 20    | 13.782  | 7.007   | 6.775   | a } 9°           |
| 227     | 107    | 176    | 81     | 25    | 11    | —   | —  | 2     | 1     | 491     | 258     | 233     | b } 9°           |
| 3.289   | 1.577  | 3.797  | 1.873  | 485   | 237   | 13  | 7  | 44    | 22    | 8.176   | 4.191   | 3.985   | a } 10°          |
| 124     | 50     | 145    | 63     | 28    | 13    | —   | —  | 3     | 1     | 316     | 182     | 134     | b } 10°          |
| 2.530   | 1.251  | 4.752  | 2.316  | 753   | 378   | 10  | 3  | 43    | 15    | 8.401   | 4.287   | 4.114   | a } 11°-19°      |
| 125     | 53     | 236    | 106    | 41    | 26    | 1   | —  | 3     | 2     | 416     | 225     | 191     | b } 11°-19°      |
| 2       | 1      | 14     | 8      | 3     | —     | —   | —  | —     | —     | 19      | 10      | 9       | a } 20°-54       |
| —       | —      | —      | —      | 2     | —     | —   | —  | —     | —     | 2       | 2       | —       | b } 20°-54       |
| 2.151   | 1.066  | 900    | 447    | 78    | 34    | 6   | 3  | 2.386 | 1.126 | 13.626  | 6.943   | 6.683   | a } Non indicato |
| 112     | 48     | 63     | 32     | 11    | 6     | —   | —  | 151   | 74    | 751     | 388     | 363     | b } Non indicato |
| 148.551 | 71.998 | 57.522 | 27.922 | 4.983 | 2.373 | 116 | 52 | 4.796 | 2.199 | 797.975 | 411.363 | 386.612 | a } Totale       |
| 5.215   | 2.394  | 2.629  | 1.176  | 295   | 136   | 3   | —  | 272   | 126   | 24.164  | 13.147  | 11.017  | b } Totale       |

Segue: Tav. 7. — Nati legittimi secondo il genere del parto, l'ordine di generazione,

a) Nati in complesso

A n n o

| ORDINE<br>DI<br>GENERAZIONE | - 15 anni   |    | 15-20  |        | 21-24   |        | 25-29   |         | 30-34   |         |
|-----------------------------|-------------|----|--------|--------|---------|--------|---------|---------|---------|---------|
|                             | M           | F  | M      | F      | M       | F      | M       | F       | M       | F       |
|                             | N A T I D A |    |        |        |         |        |         |         |         |         |
| 1° a. . . . .               | 90          | 49 | 45.300 | 21.886 | 108.235 | 52.305 | 82.129  | 39.626  | 40.056  | 19.331  |
| 1° b. . . . .               | 2           | 2  | 1.258  | 569    | 3.146   | 1.430  | 2.603   | 1.158   | 1.750   | 773     |
| 2° a. . . . .               | 6           | 2  | 9.904  | 4.829  | 55.522  | 26.952 | 79.235  | 38.480  | 68.752  | 33.063  |
| 2° b. . . . .               | —           | —  | 230    | 108    | 1.012   | 462    | 1.395   | 611     | 1.320   | 579     |
| 3° a. . . . .               | —           | —  | 1.137  | 563    | 16.189  | 7.735  | 42.225  | 20.460  | 56.350  | 27.262  |
| 3° b. . . . .               | —           | —  | 23     | 12     | 355     | 179    | 831     | 389     | 1.211   | 557     |
| 4° a. . . . .               | —           | —  | 158    | 73     | 3.820   | 1.819  | 19.819  | 9.488   | 39.497  | 19.090  |
| 4° b. . . . .               | —           | —  | 9      | 2      | 109     | 54     | 430     | 185     | 964     | 430     |
| 5° a. . . . .               | —           | —  | 37     | 17     | 800     | 389    | 7.925   | 3.827   | 26.188  | 12.661  |
| 5° b. . . . .               | —           | —  | 2      | 1      | 24      | 12     | 199     | 86      | 677     | 303     |
| 6° a. . . . .               | —           | —  | —      | —      | 168     | 85     | 2.801   | 1.324   | 15.623  | 7.623   |
| 6° b. . . . .               | —           | —  | —      | —      | 3       | 2      | 71      | 34      | 379     | 165     |
| 7° a. . . . .               | —           | —  | —      | —      | 55      | 29     | 930     | 477     | 8.339   | 4.033   |
| 7° b. . . . .               | —           | —  | —      | —      | 5       | 3      | 27      | 11      | 239     | 108     |
| 8° a. . . . .               | —           | —  | —      | —      | 15      | 10     | 321     | 169     | 3.702   | 1.757   |
| 8° b. . . . .               | —           | —  | —      | —      | —       | —      | 15      | 7       | 106     | 57      |
| 9° a. . . . .               | —           | —  | —      | —      | 11      | 5      | 125     | 60      | 1.399   | 695     |
| 9° b. . . . .               | —           | —  | —      | —      | —       | —      | —       | —       | 49      | 20      |
| 10° a. . . . .              | —           | —  | —      | —      | 1       | —      | 26      | 12      | 507     | 239     |
| 10° b. . . . .              | —           | —  | —      | —      | —       | —      | 1       | 1       | 22      | 12      |
| 11°-19° a. . . . .          | —           | —  | —      | —      | —       | —      | 21      | 11      | 281     | 124     |
| 11°-19° b. . . . .          | —           | —  | —      | —      | —       | —      | 1       | —       | 11      | 5       |
| 20°-60) a. . . . .          | —           | —  | —      | —      | —       | —      | —       | —       | —       | —       |
| 20°-60) b. . . . .          | —           | —  | —      | —      | —       | —      | —       | —       | —       | —       |
| Non ind. a. . . . .         | 3           | —  | 1.230  | 603    | 4.153   | 2.066  | 5.105   | 2.626   | 5.676   | 2.859   |
| Non ind. b. . . . .         | —           | —  | 70     | 40     | 182     | 92     | 206     | 108     | 250     | 124     |
| Totale a. . . . .           | 99          | 51 | 57.766 | 27.971 | 188.969 | 91.395 | 240.662 | 116.560 | 266.370 | 128.737 |
| Totale b. . . . .           | 2           | 2  | 1.592  | 732    | 4.836   | 2.234  | 5.779   | 2.590   | 6.978   | 3.133   |

| ORDINE<br>DI<br>GENERAZIONE | - 15 anni   |   | 15-20 |     | 21-24 |       | 25-29 |       | 30-34 |       |
|-----------------------------|-------------|---|-------|-----|-------|-------|-------|-------|-------|-------|
|                             | M           | F | M     | F   | M     | F     | M     | F     | M     | F     |
|                             | N A T I D A |   |       |     |       |       |       |       |       |       |
| 1° a. . . . .               | —           | — | 614   | 314 | 1.958 | 958   | 1.750 | 883   | 1.110 | 526   |
| 1° b. . . . .               | —           | — | 70    | 32  | 182   | 80    | 144   | 72    | 101   | 44    |
| 2° a. . . . .               | —           | — | 136   | 59  | 996   | 529   | 1.746 | 850   | 1.910 | 962   |
| 2° b. . . . .               | —           | — | 9     | 5   | 78    | 45    | 98    | 48    | 106   | 51    |
| 3° a. . . . .               | —           | — | 40    | 25  | 420   | 198   | 1.160 | 578   | 1.998 | 1.036 |
| 3° b. . . . .               | —           | — | 7     | 3   | 25    | 8     | 69    | 31    | 111   | 50    |
| 4° a. . . . .               | —           | — | 6     | 4   | 80    | 48    | 584   | 282   | 1.448 | 712   |
| 4° b. . . . .               | —           | — | —     | —   | 6     | 3     | 43    | 21    | 76    | 33    |
| 5° a. . . . .               | —           | — | 2     | —   | 26    | 13    | 260   | 137   | 988   | 479   |
| 5° b. . . . .               | —           | — | —     | —   | —     | —     | 13    | 6     | 53    | 30    |
| 6° a. . . . .               | —           | — | —     | —   | 2     | —     | 114   | 53    | 614   | 277   |
| 6° b. . . . .               | —           | — | —     | —   | —     | —     | 13    | 6     | 40    | 19    |
| 7° a. . . . .               | —           | — | —     | —   | 4     | 4     | 26    | 9     | 334   | 159   |
| 7° b. . . . .               | —           | — | —     | —   | —     | —     | 1     | 1     | 23    | 11    |
| 8° a. . . . .               | —           | — | —     | —   | —     | —     | 12    | 9     | 120   | 55    |
| 8° b. . . . .               | —           | — | —     | —   | —     | —     | —     | —     | 6     | 3     |
| 9° a. . . . .               | —           | — | —     | —   | —     | —     | 6     | 2     | 44    | 20    |
| 9° b. . . . .               | —           | — | —     | —   | —     | —     | —     | —     | 1     | —     |
| 10° a. . . . .              | —           | — | —     | —   | —     | —     | —     | —     | 16    | 6     |
| 10° b. . . . .              | —           | — | —     | —   | —     | —     | —     | —     | 1     | —     |
| 11°-19° a. . . . .          | —           | — | —     | —   | —     | —     | —     | —     | 10    | 1     |
| 11°-19° b. . . . .          | —           | — | —     | —   | —     | —     | —     | —     | 4     | —     |
| 20°-60) a. . . . .          | —           | — | —     | —   | —     | —     | —     | —     | —     | —     |
| 20°-60) b. . . . .          | —           | — | —     | —   | —     | —     | —     | —     | —     | —     |
| Non ind. a. . . . .         | —           | — | 10    | 3   | 48    | 24    | 42    | 21    | 88    | 41    |
| Non ind. b. . . . .         | —           | — | 2     | —   | 8     | 3     | 2     | 1     | 3     | 1     |
| Totale a. . . . .           | —           | — | 808   | 405 | 3.534 | 1.774 | 5.700 | 2.824 | 8.680 | 4.274 |
| Totale b. . . . .           | —           | — | 88    | 40  | 299   | 139   | 383   | 186   | 525   | 242   |

i gruppi di età della madre al parto, il sesso e la vitalità.

b) Nati morti

1946

| 35-39            |                 | 40-44           |                 | 45-49        |              | 50-54     |         | ETÀ NON INDICATA |              | T O T A L E       |                   |                   | ORDINE DI GENERAZIONE   |
|------------------|-----------------|-----------------|-----------------|--------------|--------------|-----------|---------|------------------|--------------|-------------------|-------------------|-------------------|-------------------------|
| M F              | F               | M F             | F               | M F          | F            | M F       | F       | M F              | F            | M F               | M                 | F                 |                         |
| 13.987<br>863    | 6.685<br>386    | 2.899<br>237    | 1.430<br>126    | 205<br>16    | 107<br>8     | 21<br>3   | 12<br>2 | 1.171<br>74      | 574<br>41    | 294.093<br>9.952  | 152.088<br>5.457  | 142.005<br>4.495  | a } 1°<br>b }           |
| 25.919<br>666    | 12.467<br>336   | 4.537<br>176    | 2.188<br>83     | 261<br>11    | 117<br>3     | 22        | 5       | 786<br>34        | 359<br>10    | 244.944<br>4.844  | 126.482<br>2.652  | 118.462<br>2.192  | a } 2°<br>b }           |
| 28.006<br>729    | 13.603<br>329   | 5.730<br>233    | 2.787<br>98     | 304<br>16    | 157<br>10    | 18        | 6       | 467<br>17        | 206<br>11    | 150.426<br>3.415  | 77.647<br>1.830   | 72.779<br>1.585   | a } 3°<br>b }           |
| 24.456<br>723    | 11.881<br>320   | 6.198<br>269    | 3.049<br>105    | 409<br>16    | 200<br>7     | 9         | 6       | 277<br>13        | 104<br>5     | 94.643<br>2.534   | 48.933<br>1.426   | 45.710<br>1.108   | a } 4°<br>b }           |
| 21.741<br>664    | 10.480<br>304   | 6.514<br>262    | 3.143<br>124    | 456<br>29    | 219<br>16    | 12<br>2   | 6<br>1  | 197<br>10        | 87<br>2      | 63.870<br>1.869   | 33.041<br>1.020   | 30.829<br>849     | a } 5°<br>b }           |
| 18.480<br>572    | 9.012<br>263    | 6.790<br>297    | 3.349<br>137    | 505<br>27    | 226<br>12    | 19        | 10      | 134<br>5         | 51<br>2      | 44.520<br>1.354   | 22.840<br>739     | 21.680<br>615     | a } 6°<br>b }           |
| 14.800<br>439    | 7.217<br>203    | 6.668<br>280    | 3.216<br>134    | 536<br>33    | 279<br>15    | 12<br>1   | 6<br>1  | 102<br>5         | 55<br>3      | 31.442<br>1.029   | 16.130<br>551     | 15.312<br>478     | a } 7°<br>b }           |
| 10.530<br>366    | 5.110<br>154    | 6.434<br>252    | 3.194<br>123    | 589<br>28    | 289<br>17    | 15        | 10      | 88<br>1          | 47           | 21.694<br>748     | 11.108<br>390     | 10.586<br>358     | a } 8°<br>b }           |
| 6.164<br>236     | 2.891<br>103    | 5.105<br>217    | 2.486<br>98     | 545<br>28    | 272<br>13    | 10        | 6       | 44<br>3          | 18<br>2      | 13.403<br>533     | 6.970<br>297      | 6.433<br>276      | a } 9°<br>b }           |
| 3.174<br>104     | 1.512<br>44     | 3.694<br>158    | 1.750<br>71     | 496<br>26    | 239<br>8     | 15<br>3   | 4       | 47<br>7          | 21<br>6      | 7.960<br>321      | 4.183<br>179      | 3.777<br>142      | a } 10°<br>b }          |
| 2.426<br>106     | 1.175<br>51     | 4.658<br>232    | 2.245<br>97     | 792<br>43    | 367<br>14    | 15<br>2   | 6<br>1  | 45<br>4          | 20           | 8.238<br>399      | 4.290<br>231      | 3.948<br>168      | a } 11°-19°<br>b }      |
| 4                | 3               | 4               | 3               | 2            | 1            | —         | —       | —                | —            | 10                | 3                 | 7                 | a } 20°-50°<br>b }      |
| 3.681<br>199     | 1.839<br>73     | 1.293<br>81     | 621<br>34       | 102<br>5     | 55           | 3         | 1       | 2.017<br>125     | 991<br>56    | 23.263<br>1.118   | 11.602<br>591     | 11.661<br>527     | a } Non indicato<br>b } |
| 173.368<br>5.647 | 83.875<br>2.566 | 60.524<br>2.694 | 29.461<br>1.230 | 5.202<br>278 | 2.528<br>123 | 171<br>12 | 78<br>5 | 5.375<br>298     | 2.533<br>138 | 998.506<br>28.116 | 515.317<br>15.363 | 483.189<br>12.753 | a } Totale<br>b }       |

PARTI DOPPI

|              |              |              |           |         |         |   |   |          |         |                 |               |               |                         |
|--------------|--------------|--------------|-----------|---------|---------|---|---|----------|---------|-----------------|---------------|---------------|-------------------------|
| 418<br>46    | 203<br>20    | 66<br>3      | 37<br>3   | —       | —       | — | — | 32<br>1  | 16      | 5.948<br>547    | 3.011<br>296  | 2.937<br>251  | a } 1°<br>b }           |
| 770<br>48    | 341<br>20    | 82<br>5      | 44<br>2   | 2<br>1  | 2<br>1  | — | — | 14       | 5       | 5.656<br>345    | 2.864<br>173  | 2.792<br>173  | a } 2°<br>b }           |
| 998<br>78    | 464<br>31    | 134<br>8     | 65<br>4   | 4<br>1  | 4<br>1  | — | — | 12       | 7       | 4.766<br>299    | 2.389<br>171  | 2.377<br>128  | a } 3°<br>b }           |
| 916<br>46    | 448<br>20    | 198<br>10    | 95<br>5   | 6       | 3       | — | — | 14       | 8       | 3.252<br>181    | 1.652<br>99   | 1.600<br>82   | a } 4°<br>b }           |
| 916<br>59    | 424<br>25    | 156<br>11    | 71<br>5   | 10<br>4 | 4<br>2  | 2 | — | 4        | 2       | 2.364<br>140    | 1.234<br>72   | 1.130<br>68   | a } 5°<br>b }           |
| 780<br>38    | 391<br>18    | 240<br>17    | 111<br>7  | 8       | 6       | — | — | 2        | —       | 1.760<br>108    | 922<br>58     | 838<br>50     | a } 6°<br>b }           |
| 628<br>37    | 309<br>15    | 196<br>10    | 86<br>3   | 10      | 5       | — | — | —        | —       | 1.198<br>71     | 626<br>41     | 572<br>30     | a } 7°<br>b }           |
| 480<br>22    | 264<br>9     | 206<br>13    | 108<br>11 | 12<br>1 | 7<br>1  | — | — | —        | —       | 830<br>42       | 387<br>18     | 443<br>24     | a } 8°<br>b }           |
| 262<br>17    | 122<br>8     | 152<br>14    | 72<br>7   | 4       | 2       | — | — | 4        | 2       | 472<br>32       | 252<br>17     | 220<br>15     | a } 9°<br>b }           |
| 174<br>8     | 91<br>5      | 120<br>11    | 61<br>4   | 4       | 4       | — | — | —        | —       | 314<br>20       | 152<br>11     | 162<br>9      | a } 10°<br>b }          |
| 138<br>3     | 77<br>1      | 172<br>8     | 100<br>2  | 16<br>2 | 8       | — | — | 2        | 1       | 338<br>17       | 151<br>14     | 187<br>3      | a } 11°-19°<br>b }      |
| —            | —            | —            | —         | 2       | 2       | — | — | —        | —       | 2               | —             | 2             | a } 20°-50°<br>b }      |
| 74<br>9      | 48<br>5      | 12<br>2      | 5<br>1    | 2       | 2       | — | — | 46<br>5  | 23<br>2 | 322<br>31       | 155<br>18     | 167<br>13     | a } Non indicato<br>b } |
| 6.554<br>411 | 3.182<br>177 | 1.734<br>112 | 855<br>54 | 80<br>9 | 49<br>5 | 2 | — | 130<br>6 | 64<br>2 | 27.222<br>1.833 | 13.795<br>988 | 13.427<br>845 | a } Totale<br>b }       |

Segue: Tav. 7. — Nati legittimi secondo il genere del parto, l'ordine di generazione,

a) Nati in complesso -

Segue: A n n o

| ORDINE<br>DI<br>GENERAZIONE | - 15 |   | 15-20 |   | 21-24 |    | 25-29 |    | 30-34   |    |
|-----------------------------|------|---|-------|---|-------|----|-------|----|---------|----|
|                             | M F  | F | M F   | F | M F   | F  | M F   | F  | M F     | F  |
| 1° { a. . . . .             | —    | — | 6     | 2 | 33    | 11 | 24    | 18 | 12      | 5  |
| { b. . . . .                | —    | — | —     | — | 6     | 3  | —     | —  | —       | —  |
| 2° { a. . . . .             | —    | — | 3     | 3 | 12    | 2  | 27    | 18 | 27      | 12 |
| { b. . . . .                | —    | — | —     | — | —     | —  | 2     | —  | —       | —  |
| 3° { a. . . . .             | —    | — | —     | — | —     | —  | 15    | 11 | 39      | 17 |
| { b. . . . .                | —    | — | —     | — | —     | —  | 3     | 2  | 1       | 1  |
| 4° { a. . . . .             | —    | — | —     | — | 6     | 1  | 3     | 1  | 36      | 21 |
| { b. . . . .                | —    | — | —     | — | 3     | 1  | —     | —  | 13      | 7  |
| 5° { a. . . . .             | —    | — | —     | — | —     | —  | 3     | —  | (b) 13  | 5  |
| { b. . . . .                | —    | — | —     | — | —     | —  | —     | —  | 1       | —  |
| 6° { a. . . . .             | —    | — | —     | — | —     | —  | 3     | —  | 12      | 2  |
| { b. . . . .                | —    | — | —     | — | —     | —  | —     | —  | —       | —  |
| 7° { a. . . . .             | —    | — | —     | — | —     | —  | —     | —  | 9       | 5  |
| { b. . . . .                | —    | — | —     | — | —     | —  | —     | —  | —       | —  |
| 8° { a. . . . .             | —    | — | —     | — | —     | —  | —     | —  | 3       | 2  |
| { b. . . . .                | —    | — | —     | — | —     | —  | —     | —  | —       | —  |
| 9° { a. . . . .             | —    | — | —     | — | —     | —  | —     | —  | —       | —  |
| { b. . . . .                | —    | — | —     | — | —     | —  | —     | —  | —       | —  |
| 10° { a. . . . .            | —    | — | —     | — | —     | —  | —     | —  | 9       | 6  |
| { b. . . . .                | —    | — | —     | — | —     | —  | —     | —  | —       | —  |
| 11°-19° { a. . . . .        | —    | — | —     | — | —     | —  | —     | —  | —       | —  |
| { b. . . . .                | —    | — | —     | — | —     | —  | —     | —  | —       | —  |
| 20°-∞ { a. . . . .          | —    | — | —     | — | —     | —  | —     | —  | —       | —  |
| { b. . . . .                | —    | — | —     | — | —     | —  | —     | —  | —       | —  |
| Non ind. { a. . . . .       | —    | — | —     | — | —     | —  | —     | —  | —       | —  |
| { b. . . . .                | —    | — | —     | — | —     | —  | —     | —  | —       | —  |
| <b>Totale</b> { a. . . . .  | —    | — | 9     | 5 | 51    | 14 | 75    | 48 | (b) 160 | 75 |
| { b. . . . .                | —    | — | —     | — | 9     | 4  | 5     | 2  | 15      | 8  |

NATI DA PARTI

| ORDINE<br>DI<br>GENERAZIONE | - 15 |    | 15-20  |        | 21-24   |        | 25-29   |         | 30-34   |         |
|-----------------------------|------|----|--------|--------|---------|--------|---------|---------|---------|---------|
|                             | M F  | F  | M F    | F      | M F     | F      | M F     | F       | M F     | F       |
| 1° { a. . . . .             | 90   | 49 | 45.920 | 22.202 | 110.226 | 53.274 | 83.903  | 40.527  | 41.178  | 19.862  |
| { b. . . . .                | 2    | 2  | 1.328  | 601    | 3.334   | 1.513  | 2.747   | 1.230   | 1.851   | 817     |
| 2° { a. . . . .             | 6    | 2  | 10.043 | 4.891  | 56.530  | 27.483 | 81.008  | 39.348  | 70.689  | 34.037  |
| { b. . . . .                | —    | —  | 239    | 113    | 1.090   | 507    | 1.495   | 659     | 1.426   | 630     |
| 3° { a. . . . .             | —    | —  | 1.177  | 588    | 16.609  | 7.933  | 43.400  | 21.049  | 58.387  | 28.315  |
| { b. . . . .                | —    | —  | 30     | 15     | 380     | 187    | 903     | 422     | 1.323   | 608     |
| 4° { a. . . . .             | —    | —  | 164    | 77     | 3.906   | 1.868  | 20.406  | 9.771   | 40.981  | 19.823  |
| { b. . . . .                | —    | —  | 9      | 2      | 118     | 58     | 473     | 206     | 1.053   | 470     |
| 5° { a. . . . .             | —    | —  | 39     | 17     | 826     | 402    | 8.188   | 3.964   | 27.189  | 13.145  |
| { b. . . . .                | —    | —  | 2      | 1      | 24      | 12     | 212     | 92      | 731     | 333     |
| 6° { a. . . . .             | —    | —  | —      | —      | 170     | 85     | 2.918   | 1.377   | 16.249  | 7.902   |
| { b. . . . .                | —    | —  | —      | —      | 3       | 2      | 84      | 40      | 419     | 184     |
| 7° { a. . . . .             | —    | —  | —      | —      | 59      | 33     | 956     | 486     | 8.682   | 4.197   |
| { b. . . . .                | —    | —  | —      | —      | 5       | 3      | 28      | 12      | 262     | 119     |
| 9° { a. . . . .             | —    | —  | —      | —      | 15      | 10     | 333     | 178     | 3.825   | 1.814   |
| { b. . . . .                | —    | —  | —      | —      | —       | —      | 15      | 7       | 112     | 60      |
| 8° { a. . . . .             | —    | —  | —      | —      | 11      | 5      | 131     | 62      | 1.443   | 715     |
| { b. . . . .                | —    | —  | —      | —      | —       | —      | —       | —       | 50      | 20      |
| 10° { a. . . . .            | —    | —  | —      | —      | 1       | —      | 26      | 12      | 532     | 251     |
| { b. . . . .                | —    | —  | —      | —      | —       | —      | 1       | 1       | 23      | 12      |
| 11°-19° { a. . . . .        | —    | —  | —      | —      | —       | —      | 21      | 11      | 291     | 125     |
| { b. . . . .                | —    | —  | —      | —      | —       | —      | 1       | —       | 15      | 5       |
| 20°-∞ { a. . . . .          | —    | —  | —      | —      | —       | —      | —       | —       | —       | —       |
| { b. . . . .                | —    | —  | —      | —      | —       | —      | —       | —       | —       | —       |
| Non ind. { a. . . . .       | 3    | —  | 1.240  | 606    | 4.201   | 2.090  | 5.147   | 2.647   | 5.764   | 2.900   |
| { b. . . . .                | —    | —  | 72     | 40     | 190     | 95     | 208     | 109     | 253     | 125     |
| <b>Totale</b> { a. . . . .  | 99   | 51 | 58.583 | 28.381 | 192.554 | 93.183 | 246.437 | 119.432 | 275.210 | 133.086 |
| { b. . . . .                | 2    | 2  | 1.680  | 772    | 5.144   | 2.377  | 6.167   | 2.778   | 7.518   | 3.383   |

NATI IN

(a) Compresi 1 M e 1 F nati vivi e 2 M nati morti da parto quadruplo. (b) Compresi 2 M e 2 F nati vivi da parto quadruplo. (c) Compresi 3 M e 3 F nati vivi e 2 M nati morti da parto quadruplo.

i gruppi di età della madre al parto, il sesso e la vitalità.

b) Nati morti

1946

| 35-39   |    | 40-44 |    | 45-49 |   | 50-54 |   | ETÀ NON INDICATA |   | TOTALE  |     |     | ORDINE DI GENERAZIONE |
|---------|----|-------|----|-------|---|-------|---|------------------|---|---------|-----|-----|-----------------------|
| MF      | F  | MF    | F  | MF    | F | MF    | F | MF               | F | MF      | M   | F   |                       |
| 12      | 2  | 3     | 1  | —     | — | —     | — | —                | — | 90      | 51  | 39  | a } 1°                |
| 6       | —  | —     | —  | —     | — | —     | — | —                | — | 12      | 9   | 3   | b } 1°                |
| 21      | 12 | —     | —  | —     | — | —     | — | 3                | 1 | 93      | 45  | 48  | a } 2°                |
| 3       | —  | —     | —  | —     | — | —     | — | —                | — | 5       | 5   | —   | b } 2°                |
| (a) 40  | 25 | —     | —  | —     | — | —     | — | —                | — | (a) 94  | 41  | 53  | a } 3°                |
| 3       | 1  | —     | —  | —     | — | —     | — | —                | — | 7       | 3   | 4   | b } 3°                |
| 15      | 8  | 3     | 2  | —     | — | —     | — | —                | — | 63      | 30  | 33  | a } 4°                |
| 3       | 2  | —     | —  | —     | — | —     | — | —                | — | 19      | 9   | 10  | b } 4°                |
| 9       | 5  | —     | —  | —     | — | —     | — | —                | — | (b) 25  | 15  | 10  | a } 5°                |
| —       | —  | —     | —  | —     | — | —     | — | —                | — | 1       | 1   | —   | b } 5°                |
| 24      | 12 | —     | —  | —     | — | —     | — | —                | — | 39      | 25  | 14  | a } 6°                |
| 6       | 4  | —     | —  | —     | — | —     | — | —                | — | 6       | 2   | 4   | b } 6°                |
| 18      | 5  | 3     | —  | —     | — | —     | — | —                | — | 30      | 20  | 10  | a } 7°                |
| 3       | 1  | —     | —  | —     | — | —     | — | —                | — | 3       | 2   | 1   | b } 7°                |
| 9       | 6  | 3     | 3  | —     | — | —     | — | —                | — | 15      | 4   | 11  | a } 8°                |
| —       | —  | —     | —  | —     | — | —     | — | —                | — | —       | —   | —   | b } 8°                |
| 3       | —  | 9     | 1  | —     | — | —     | — | —                | — | 12      | 11  | 1   | a } 9°                |
| 1       | —  | —     | —  | —     | — | —     | — | —                | — | 1       | 1   | —   | b } 9°                |
| 3       | 2  | 3     | 1  | —     | — | —     | — | —                | — | 15      | 6   | 9   | a } 10°               |
| —       | —  | —     | —  | —     | — | —     | — | —                | — | —       | —   | —   | b } 10°               |
| 6       | 3  | 3     | 2  | —     | — | —     | — | —                | — | 9       | 4   | 5   | a } 11°-19°           |
| —       | —  | —     | —  | —     | — | —     | — | —                | — | —       | —   | —   | b } 11°-19°           |
| —       | —  | —     | —  | —     | — | —     | — | —                | — | —       | —   | —   | a } 20°-54            |
| —       | —  | —     | —  | —     | — | —     | — | —                | — | —       | —   | —   | b } 20°-54            |
| —       | —  | —     | —  | —     | — | —     | — | —                | — | —       | —   | —   | a } Non indicato      |
| —       | —  | —     | —  | —     | — | —     | — | —                | — | —       | —   | —   | b } Non indicato      |
| (a) 160 | 80 | 27    | 10 | —     | — | —     | — | 3                | 1 | (c) 485 | 252 | 233 | a } Totale            |
| 25      | 8  | —     | —  | —     | — | —     | — | —                | — | 54      | 32  | 22  | b } Totale            |

TRIPLI E QUADRUPLI

COMPLESSO

|         |        |        |        |       |       |     |    |       |       |           |         |         |                  |
|---------|--------|--------|--------|-------|-------|-----|----|-------|-------|-----------|---------|---------|------------------|
| 14.417  | 6.890  | 2.968  | 1.468  | 205   | 107   | 21  | 12 | 1.203 | 590   | 300.131   | 155.150 | 144.981 | a } 1°           |
| 915     | 406    | 240    | 129    | 16    | 8     | 3   | 2  | 75    | 41    | 10.511    | 5.762   | 4.749   | b } 1°           |
| 26.710  | 12.820 | 4.619  | 2.232  | 263   | 119   | 22  | 5  | 803   | 365   | 250.693   | 129.391 | 121.302 | a } 2°           |
| 717     | 356    | 181    | 85     | 12    | 4     | —   | —  | 34    | 10    | 5.194     | 2.830   | 2.364   | b } 2°           |
| 29.044  | 14.092 | 5.864  | 2.852  | 308   | 161   | 18  | 6  | 479   | 213   | 155.286   | 80.077  | 75.209  | a } 3°           |
| 810     | 361    | 241    | 102    | 17    | 11    | —   | —  | 17    | 11    | 3.721     | 2.004   | 1.717   | b } 3°           |
| 25.387  | 12.337 | 6.399  | 3.146  | 415   | 203   | 9   | 6  | 291   | 112   | 97.958    | 50.615  | 47.343  | a } 4°           |
| 772     | 342    | 279    | 110    | 16    | 7     | 1   | —  | 13    | 5     | 2.734     | 1.534   | 1.200   | b } 4°           |
| 22.666  | 10.909 | 6.670  | 3.214  | 466   | 223   | 14  | 6  | 201   | 89    | 66.259    | 34.290  | 31.969  | a } 5°           |
| 723     | 329    | 273    | 129    | 33    | 18    | 2   | 1  | 10    | 2     | 2.010     | 1.093   | 917     | b } 5°           |
| 19.284  | 9.415  | 7.030  | 3.460  | 513   | 232   | 19  | 10 | 136   | 51    | 46.319    | 23.787  | 22.532  | a } 6°           |
| 616     | 285    | 314    | 144    | 27    | 12    | —   | —  | 5     | 2     | 1.468     | 799     | 669     | b } 6°           |
| 15.446  | 7.531  | 6.867  | 3.302  | 546   | 284   | 12  | 6  | 102   | 55    | 32.670    | 16.776  | 15.894  | a } 7°           |
| 479     | 219    | 290    | 137    | 33    | 15    | 1   | 1  | 5     | 3     | 1.103     | 594     | 509     | b } 7°           |
| 11.019  | 5.380  | 6.643  | 3.305  | 601   | 296   | 15  | 10 | 88    | 47    | 22.539    | 11.499  | 11.040  | a } 8°           |
| 368     | 163    | 265    | 134    | 29    | 18    | —   | —  | 1     | —     | 790       | 408     | 382     | b } 8°           |
| 6.429   | 3.013  | 5.266  | 2.559  | 549   | 274   | 10  | 6  | 48    | 20    | 13.887    | 7.233   | 6.654   | a } 9°           |
| 254     | 111    | 231    | 105    | 28    | 13    | —   | —  | 3     | 2     | 566       | 315     | 251     | b } 9°           |
| 3.351   | 1.605  | 3.817  | 1.812  | 500   | 243   | 15  | 4  | 47    | 21    | 8.289     | 4.341   | 3.948   | a } 10°          |
| 112     | 49     | 169    | 75     | 26    | 8     | 3   | —  | 7     | 6     | 341       | 190     | 151     | b } 10°          |
| 2.570   | 1.255  | 4.833  | 2.347  | 808   | 375   | 15  | 6  | 47    | 21    | 8.585     | 4.445   | 4.140   | a } 11°-19°      |
| 109     | 52     | 240    | 99     | 45    | 14    | 2   | 1  | 4     | —     | 416       | 245     | 171     | b } 11°-19°      |
| 4       | 3      | 4      | 3      | 4     | 3     | —   | —  | —     | —     | 12        | 3       | 9       | a } 20°-54       |
| —       | —      | —      | —      | —     | —     | —   | —  | —     | —     | —         | —       | —       | b } 20°-54       |
| 3.755   | 1.887  | 1.305  | 626    | 104   | 57    | 3   | 1  | 2.063 | 1.014 | 23.585    | 11.757  | 11.828  | a } Non indicato |
| 208     | 78     | 83     | 35     | 5     | —     | —   | —  | 130   | 58    | 1.149     | 609     | 540     | b } Non indicato |
| 180.082 | 87.137 | 62.285 | 30.326 | 5.282 | 2.577 | 173 | 78 | 5.508 | 2.598 | 1.026.213 | 529.364 | 496.849 | a } Totale       |
| 6.083   | 2.751  | 2.806  | 1.284  | 287   | 128   | 12  | 5  | 304   | 140   | 30.003    | 16.383  | 13.620  | b } Totale       |

morti da parti quadrupli.



Segue : Tav. 7. — Nati legittimi secondo il genere del parto, l'ordine di generazione

a) Nati in complesso.

A n n o

| ORDINE<br>DI<br>GENERAZIONE | 15 anni   |           | 15-20         |               | 21-24          |               | 25-29          |                | 30-34          |                | NATI DA |
|-----------------------------|-----------|-----------|---------------|---------------|----------------|---------------|----------------|----------------|----------------|----------------|---------|
|                             | M         | F         | M             | F             | M              | F             | M              | F              | M              | F              |         |
| 1° { a. . . . .             | 79        | 37        | 49.529        | 23.732        | 121.421        | 58.476        | 107.816        | 51.901         | 42.320         | 20.443         |         |
| { b. . . . .                | 3         | 1         | 1.330         | 580           | 3.558          | 1.554         | 3.674          | 1.587          | 1.969          | 833            |         |
| 2° { a. . . . .             | 7         | 4         | 10.110        | 4.933         | 49.245         | 23.990        | 74.528         | 35.825         | 52.232         | 25.215         |         |
| { b. . . . .                | —         | —         | 219           | 96            | 922            | 420           | 1.406          | 632            | 1.139          | 490            |         |
| 3° { a. . . . .             | —         | —         | 1.274         | 599           | 15.102         | 7.354         | 41.730         | 20.036         | 45.699         | 22.043         |         |
| { b. . . . .                | —         | —         | 24            | 13            | 318            | 156           | 828            | 390            | 992            | 424            |         |
| 4° { a. . . . .             | —         | —         | 181           | 89            | 3.541          | 1.723         | 19.330         | 9.335          | 33.255         | 16.174         |         |
| { b. . . . .                | —         | —         | 7             | 5             | 103            | 60            | 419            | 180            | 802            | 358            |         |
| 5° { a. . . . .             | —         | —         | 42            | 27            | 719            | 335           | 7.646          | 3.733          | 22.309         | 10.861         |         |
| { b. . . . .                | —         | —         | 1             | —             | 21             | 8             | 183            | 87             | 558            | 250            |         |
| 6° { a. . . . .             | —         | —         | —             | —             | 145            | 66            | 2.640          | 1.249          | 13.611         | 6.547          |         |
| { b. . . . .                | —         | —         | —             | —             | 6              | 2             | 75             | 34             | 347            | 141            |         |
| 7° { a. . . . .             | —         | —         | —             | —             | 49             | 25            | 839            | 390            | 7.348          | 3.599          |         |
| { b. . . . .                | —         | —         | —             | —             | 2              | —             | 25             | 10             | 195            | 77             |         |
| 8° { a. . . . .             | —         | —         | —             | —             | 16             | 9             | 271            | 120            | 3.268          | 1.590          |         |
| { b. . . . .                | —         | —         | —             | —             | 1              | —             | 15             | 3              | 98             | 35             |         |
| 9° { a. . . . .             | —         | —         | —             | —             | 8              | 2             | 98             | 40             | 1.336          | 649            |         |
| { b. . . . .                | —         | —         | —             | —             | —              | —             | 12             | 2              | 46             | 19             |         |
| 10° { a. . . . .            | —         | —         | —             | —             | —              | —             | 29             | 15             | 440            | 211            |         |
| { b. . . . .                | —         | —         | —             | —             | —              | —             | —              | —              | 8              | 2              |         |
| 11°-19° { a. . . . .        | —         | —         | —             | —             | —              | —             | 24             | 7              | 281            | 134            |         |
| { b. . . . .                | —         | —         | —             | —             | —              | —             | —              | —              | 13             | 5              |         |
| 20°-∞ { a. . . . .          | —         | —         | —             | —             | —              | —             | —              | —              | —              | —              |         |
| { b. . . . .                | —         | —         | —             | —             | —              | —             | —              | —              | —              | —              |         |
| Non ind. { a. . . . .       | 4         | 3         | 941           | 458           | 2.831          | 1.423         | 3.736          | 1.874          | 3.474          | 1.758          |         |
| { b. . . . .                | 1         | 1         | 51            | 27            | 137            | 70            | 187            | 95             | 152            | 84             |         |
| <b>Totale</b> { a. . . . .  | <b>90</b> | <b>44</b> | <b>62.077</b> | <b>29.838</b> | <b>193.077</b> | <b>93.403</b> | <b>258.687</b> | <b>124.525</b> | <b>225.573</b> | <b>109.224</b> |         |
| { b. . . . .                | <b>4</b>  | <b>2</b>  | <b>1.632</b>  | <b>721</b>    | <b>5.068</b>   | <b>2.270</b>  | <b>6.824</b>   | <b>3.020</b>   | <b>6.319</b>   | <b>2.718</b>   |         |
|                             |           |           |               |               |                |               |                |                |                |                | NATI DA |
| 1° { a. . . . .             | 2         | 2         | 688           | 334           | 2.126          | 1.024         | 2.422          | 1.188          | 1.308          | 620            |         |
| { b. . . . .                | —         | —         | 79            | 32            | 222            | 100           | 248            | 118            | 129            | 39             |         |
| 2° { a. . . . .             | —         | —         | 152           | 76            | 778            | 378           | 1.558          | 770            | 1.366          | 718            |         |
| { b. . . . .                | —         | —         | 21            | 8             | 54             | 28            | 117            | 50             | 94             | 45             |         |
| 3° { a. . . . .             | —         | —         | 34            | 17            | 352            | 179           | 1.020          | 492            | 1.462          | 687            |         |
| { b. . . . .                | —         | —         | —             | —             | 33             | 28            | 82             | 35             | 92             | 43             |         |
| 4° { a. . . . .             | —         | —         | 2             | —             | 86             | 45            | 522            | 256            | 1.162          | 606            |         |
| { b. . . . .                | —         | —         | —             | —             | 5              | 1             | 35             | 18             | 62             | 35             |         |
| 5° { a. . . . .             | —         | —         | 2             | 1             | 26             | 14            | 230            | 120            | 906            | 449            |         |
| { b. . . . .                | —         | —         | —             | —             | 2              | 2             | 13             | 6              | 38             | 18             |         |
| 6° { a. . . . .             | —         | —         | —             | —             | 2              | —             | 88             | 43             | 556            | 260            |         |
| { b. . . . .                | —         | —         | —             | —             | —              | —             | 5              | 2              | 35             | 10             |         |
| 7° { a. . . . .             | —         | —         | —             | —             | —              | —             | 34             | 18             | 270            | 122            |         |
| { b. . . . .                | —         | —         | —             | —             | —              | —             | 3              | 1              | 16             | 5              |         |
| 8° { a. . . . .             | —         | —         | —             | —             | —              | —             | 10             | 6              | 146            | 80             |         |
| { b. . . . .                | —         | —         | —             | —             | —              | —             | 2              | 1              | 13             | 6              |         |
| 9° { a. . . . .             | —         | —         | —             | —             | —              | —             | 4              | 3              | 42             | 21             |         |
| { b. . . . .                | —         | —         | —             | —             | —              | —             | —              | —              | 1              | —              |         |
| 10° { a. . . . .            | —         | —         | —             | —             | —              | —             | —              | —              | 30             | 14             |         |
| { b. . . . .                | —         | —         | —             | —             | —              | —             | —              | —              | 1              | 1              |         |
| 11°-19° { a. . . . .        | —         | —         | —             | —             | —              | —             | 2              | 1              | 26             | 16             |         |
| { b. . . . .                | —         | —         | —             | —             | —              | —             | —              | —              | —              | 1              |         |
| 20°-∞ { a. . . . .          | —         | —         | —             | —             | —              | —             | —              | —              | —              | —              |         |
| { b. . . . .                | —         | —         | —             | —             | —              | —             | —              | —              | —              | —              |         |
| Non ind. { a. . . . .       | —         | —         | 2             | 1             | 14             | 10            | 32             | 16             | 50             | 21             |         |
| { b. . . . .                | —         | —         | —             | —             | 4              | 2             | 3              | 2              | 5              | 1              |         |
| <b>Totale</b> { a. . . . .  | <b>2</b>  | <b>2</b>  | <b>880</b>    | <b>429</b>    | <b>3.384</b>   | <b>1.650</b>  | <b>5.922</b>   | <b>2.913</b>   | <b>7.324</b>   | <b>3.614</b>   |         |
| { b. . . . .                | <b>—</b>  | <b>—</b>  | <b>100</b>    | <b>40</b>     | <b>320</b>     | <b>161</b>    | <b>508</b>     | <b>233</b>     | <b>487</b>     | <b>204</b>     |         |

i gruppi di età della madre al parto, il sesso e la vitalità.

b) Nati morti

1947

| 35-39                          |                               | 40-44                         |                               | 45-49                      |                            | 50-54                   |                        | ETÀ NON INDICATA           |                            | TOTALE                          |                                 |                                 | ORDINE DI GENERAZIONE           |
|--------------------------------|-------------------------------|-------------------------------|-------------------------------|----------------------------|----------------------------|-------------------------|------------------------|----------------------------|----------------------------|---------------------------------|---------------------------------|---------------------------------|---------------------------------|
| M F                            | F                             | M F                           | F                             | M F                        | F                          | M F                     | F                      | M F                        | F                          | M F                             | M                               | F                               |                                 |
| 16.500<br>1.005                | 7.919<br>425                  | 3.523<br>306                  | 1.726<br>136                  | 250<br>18                  | 132<br>10                  | 21<br>1                 | 8<br>—                 | 3.022<br>166               | 1.530<br>90                | 344.481<br>12.030               | 178.577<br>6.814                | 165.904<br>5.216                | a } 1°<br>b }                   |
| 23.601<br>687                  | 11.321<br>315                 | 4.408<br>167                  | 2.142<br>75                   | 287<br>16                  | 148<br>9                   | 26<br>1                 | 14<br>—                | 1.639<br>51                | 818<br>27                  | 216.083<br>4.608                | 111.673<br>2.544                | 104.410<br>2.064                | a } 2°<br>b }                   |
| 26.078<br>747                  | 12.608<br>338                 | 5.845<br>216                  | 2.857<br>89                   | 372<br>20                  | 174<br>10                  | 23<br>2                 | 9<br>—                 | 1.000<br>39                | 496<br>25                  | 137.123<br>3.186                | 70.947<br>1.741                 | 66.176<br>1.445                 | a } 3°<br>b }                   |
| 23.553<br>678                  | 11.500<br>308                 | 6.231<br>266                  | 3.028<br>97                   | 445<br>25                  | 212<br>17                  | 25<br>3                 | 11<br>1                | 621<br>33                  | 298<br>14                  | 87.182<br>2.336                 | 44.812<br>1.296                 | 42.370<br>1.040                 | a } 4°<br>b }                   |
| 20.388<br>640                  | 9.891<br>289                  | 6.447<br>243                  | 3.159<br>114                  | 489<br>35                  | 241<br>16                  | 21<br>1                 | 6<br>—                 | 428<br>26                  | 210<br>14                  | 58.489<br>1.708                 | 30.026<br>930                   | 28.463<br>778                   | a } 5°<br>b }                   |
| 17.245<br>554                  | 8.512<br>270                  | 6.770<br>294                  | 3.249<br>125                  | 543<br>24                  | 260<br>8                   | 23<br>1                 | 8<br>—                 | 303<br>15                  | 149<br>8                   | 41.280<br>1.316                 | 21.240<br>728                   | 20.040<br>588                   | a } 6°<br>b }                   |
| 13.667<br>401                  | 6.576<br>177                  | 6.673<br>279                  | 3.284<br>122                  | 578<br>24                  | 262<br>8                   | 21<br>1                 | 11<br>—                | 215<br>15                  | 124<br>5                   | 29.390<br>942                   | 15.119<br>543                   | 14.271<br>399                   | a } 7°<br>b }                   |
| 9.537<br>298                   | 4.675<br>132                  | 6.303<br>286                  | 3.086<br>144                  | 646<br>40                  | 318<br>17                  | 12<br>2                 | 6<br>1                 | 158<br>10                  | 77<br>6                    | 20.211<br>750                   | 10.330<br>412                   | 9.881<br>338                    | a } 8°<br>b }                   |
| 5.650<br>184                   | 2.710<br>87                   | 4.882<br>213                  | 2.355<br>99                   | 571<br>21                  | 276<br>11                  | 17<br>1                 | 9<br>1                 | 114<br>8                   | 55<br>4                    | 12.676<br>485                   | 6.580<br>262                    | 6.096<br>223                    | a } 9°<br>b }                   |
| 2.961<br>116                   | 1.416<br>60                   | 3.536<br>177                  | 1.705<br>77                   | 490<br>25                  | 240<br>11                  | 19<br>—                 | 12<br>—                | 49<br>2                    | 24<br>—                    | 7.524<br>328                    | 3.901<br>178                    | 3.623<br>150                    | a } 10°<br>b }                  |
| 2.177<br>85                    | 1.043<br>37                   | 4.412<br>211                  | 2.141<br>90                   | 831<br>51                  | 410<br>22                  | 13<br>—                 | 6<br>—                 | 59<br>10                   | 33<br>5                    | 7.797<br>370                    | 4.023<br>211                    | 3.774<br>159                    | a } 11°-19°<br>b }              |
| 2<br>—                         | 1<br>—                        | 6<br>1                        | 4<br>1                        | 1<br>—                     | 1<br>—                     | —<br>—                  | —<br>—                 | —<br>—                     | —<br>—                     | 9<br>1                          | 3<br>—                          | 6<br>—                          | a } 20°-50°<br>b }              |
| 2.512<br>121                   | 1.290<br>61                   | 938<br>56                     | 454<br>30                     | 102<br>2                   | 51<br>2                    | 7<br>—                  | 3<br>—                 | 2.136<br>152               | 1.093<br>76                | 16.681<br>859                   | 8.274<br>413                    | 8.407<br>446                    | a } Non indicato<br>b }         |
| <b>163.871</b><br><b>5.516</b> | <b>79.462</b><br><b>2.499</b> | <b>59.974</b><br><b>2.715</b> | <b>29.190</b><br><b>1.199</b> | <b>5.605</b><br><b>301</b> | <b>2.725</b><br><b>141</b> | <b>228</b><br><b>13</b> | <b>103</b><br><b>3</b> | <b>9.744</b><br><b>527</b> | <b>4.907</b><br><b>274</b> | <b>978.926</b><br><b>28.919</b> | <b>505.505</b><br><b>16.072</b> | <b>473.421</b><br><b>12.847</b> | <b>b } Totale</b><br><b>a }</b> |

PARTI DOPPI

|                            |                            |                            |                         |                         |                       |                      |                      |                         |                       |                               |                               |                             |                                 |
|----------------------------|----------------------------|----------------------------|-------------------------|-------------------------|-----------------------|----------------------|----------------------|-------------------------|-----------------------|-------------------------------|-------------------------------|-----------------------------|---------------------------------|
| 520<br>63                  | 247<br>30                  | 82<br>5                    | 43<br>2                 | 4<br>2                  | 4<br>2                | 2<br>—               | —<br>—               | 50<br>3                 | 23<br>2               | 7.204<br>751                  | 3.719<br>426                  | 3.485<br>325                | a } 1°<br>b }                   |
| 612<br>38                  | 279<br>13                  | 98<br>6                    | 49<br>1                 | 4<br>—                  | 2<br>—                | 2<br>—               | 1<br>—               | 6<br>—                  | —<br>—                | 4.576<br>330                  | 2.302<br>185                  | 2.274<br>145                | a } 2°<br>b }                   |
| 858<br>61                  | 443<br>26                  | 182<br>21                  | 96<br>12                | 4<br>—                  | 2<br>—                | —<br>—               | —<br>—               | 16<br>—                 | 7<br>—                | 3.928<br>289                  | 2.005<br>145                  | 1.923<br>144                | a } 3°<br>b }                   |
| 902<br>46                  | 446<br>21                  | 160<br>11                  | 89<br>3                 | 10<br>2                 | 8<br>2                | 2<br>1               | 2<br>1               | 16<br>1                 | 12<br>1               | 2.862<br>163                  | 1.398<br>82                   | 1.464<br>81                 | a } 4°<br>b }                   |
| 850<br>69                  | 410<br>36                  | 212<br>20                  | 108<br>13               | 10<br>2                 | 1<br>—                | —<br>—               | —<br>—               | 12<br>4                 | 6<br>2                | 2.248<br>148                  | 1.139<br>71                   | 1.109<br>77                 | a } 5°<br>b }                   |
| 814<br>59                  | 381<br>25                  | 190<br>14                  | 87<br>6                 | 4<br>—                  | 1<br>—                | —<br>—               | —<br>—               | 2<br>2                  | —<br>—                | 1.656<br>115                  | 884<br>72                     | 772<br>43                   | a } 6°<br>b }                   |
| 552<br>37                  | 259<br>17                  | 264<br>17                  | 129<br>8                | 12<br>—                 | 5<br>—                | —<br>—               | —<br>—               | 6<br>—                  | 4<br>—                | 1.138<br>73                   | 601<br>42                     | 537<br>31                   | a } 7°<br>b }                   |
| 472<br>40                  | 239<br>17                  | 188<br>9                   | 89<br>5                 | 6<br>3                  | 3<br>1                | —<br>—               | —<br>—               | —<br>—                  | —<br>—                | 822<br>67                     | 405<br>37                     | 417<br>30                   | a } 8°<br>b }                   |
| 232<br>18                  | 99<br>3                    | 164<br>13                  | 72<br>2                 | 14<br>1                 | 5<br>—                | —<br>—               | —<br>—               | 4<br>1                  | 3<br>—                | 460<br>34                     | 257<br>29                     | 203<br>5                    | a } 9°<br>b }                   |
| 162<br>9                   | 80<br>5                    | 132<br>6                   | 75<br>3                 | 10<br>—                 | 6<br>—                | —<br>—               | —<br>—               | —<br>—                  | —<br>—                | 334<br>16                     | 159<br>7                      | 175<br>9                    | a } 10°<br>b }                  |
| 110<br>13                  | 52<br>6                    | 158<br>13                  | 88<br>6                 | 30<br>4                 | 13<br>1               | 2<br>—               | 2<br>—               | —<br>—                  | —<br>—                | 328<br>31                     | 156<br>17                     | 172<br>14                   | a } 11°-19°<br>b }              |
| —<br>—                     | —<br>—                     | —<br>—                     | —<br>—                  | —<br>—                  | —<br>—                | —<br>—               | —<br>—               | —<br>—                  | —<br>—                | —<br>—                        | —<br>—                        | —<br>—                      | a } 20°-50°<br>b }              |
| 56<br>4                    | 23<br>3                    | 16<br>5                    | 9<br>3                  | 2<br>—                  | 2<br>—                | —<br>—               | —<br>—               | 36<br>3                 | 20<br>2               | 208<br>24                     | 106<br>11                     | 102<br>13                   | a } Non indicato<br>b }         |
| <b>6.140</b><br><b>457</b> | <b>2.958</b><br><b>202</b> | <b>1.846</b><br><b>140</b> | <b>934</b><br><b>64</b> | <b>110</b><br><b>14</b> | <b>52</b><br><b>6</b> | <b>8</b><br><b>1</b> | <b>5</b><br><b>1</b> | <b>148</b><br><b>14</b> | <b>76</b><br><b>6</b> | <b>25.764</b><br><b>2.041</b> | <b>13.131</b><br><b>1.124</b> | <b>12.633</b><br><b>917</b> | <b>a } Totale</b><br><b>b }</b> |

Segue : Tav. 7. — Nati legittimi secondo il genere del parto, l'ordine di generazione,

a) Nati in complesso -

Segue : A n n o

| ORDINE<br>DI<br>GENERAZIONE | — 15 anni |   | 15-20 |   | 21-24 |    | 25-29 |    | 30-34 |    |
|-----------------------------|-----------|---|-------|---|-------|----|-------|----|-------|----|
|                             | M F       | F | M F   | F | M F   | F  | M F   | F  | M F   | F  |
| 1° { a. . . . .             | —         | — | 9     | 2 | 18    | 7  | 33    | 25 | 18    | 12 |
| { b. . . . .                | —         | — | 2     | — | 6     | 2  | —     | —  | 1     | 1  |
| 2° { a. . . . .             | —         | — | 3     | 3 | 3     | 1  | 12    | 6  | 30    | 14 |
| { b. . . . .                | —         | — | —     | — | —     | —  | 1     | —  | 1     | —  |
| 3° { a. . . . .             | —         | — | 3     | — | —     | —  | 9     | 5  | 15    | 10 |
| { b. . . . .                | —         | — | —     | — | —     | —  | —     | —  | 3     | 1  |
| 4° { a. . . . .             | —         | — | —     | — | 3     | 2  | —     | —  | 18    | 3  |
| { b. . . . .                | —         | — | —     | — | —     | —  | —     | —  | 2     | —  |
| 5° { a. . . . .             | —         | — | —     | — | 3     | 1  | 6     | 3  | 21    | 12 |
| { b. . . . .                | —         | — | —     | — | —     | —  | 2     | 2  | 1     | —  |
| 6° { a. . . . .             | —         | — | —     | — | —     | —  | —     | —  | 18    | 7  |
| { b. . . . .                | —         | — | —     | — | —     | —  | —     | —  | 1     | 1  |
| 7° { a. . . . .             | —         | — | —     | — | —     | —  | —     | —  | 6     | 2  |
| { b. . . . .                | —         | — | —     | — | —     | —  | —     | —  | 3     | 2  |
| 8° { a. . . . .             | —         | — | —     | — | —     | —  | 3     | —  | 6     | 1  |
| { b. . . . .                | —         | — | —     | — | —     | —  | —     | —  | 1     | —  |
| 9° { a. . . . .             | —         | — | —     | — | —     | —  | —     | —  | 3     | 2  |
| { b. . . . .                | —         | — | —     | — | —     | —  | —     | —  | 3     | 2  |
| 10° { a. . . . .            | —         | — | —     | — | —     | —  | —     | —  | —     | —  |
| { b. . . . .                | —         | — | —     | — | —     | —  | —     | —  | —     | —  |
| 11°-19° { a. . . . .        | —         | — | —     | — | —     | —  | —     | —  | —     | —  |
| { b. . . . .                | —         | — | —     | — | —     | —  | —     | —  | —     | —  |
| 20°-∞ { a. . . . .          | —         | — | —     | — | —     | —  | —     | —  | —     | —  |
| { b. . . . .                | —         | — | —     | — | —     | —  | —     | —  | —     | —  |
| Non ind. { a. . . . .       | —         | — | —     | — | —     | —  | —     | —  | —     | —  |
| { b. . . . .                | —         | — | —     | — | —     | —  | —     | —  | —     | —  |
| <b>Totale</b> { a. . . . .  | —         | — | 15    | 5 | 27    | 11 | 63    | 39 | 135   | 63 |
| { b. . . . .                | —         | — | 2     | — | 6     | 2  | 3     | 2  | 16    | 7  |

NATI DA PARTI

| ORDINE<br>DI<br>GENERAZIONE | — 15 anni |    | 15-20  |        | 21-24   |        | 25-29   |         | 30-34   |         | 35-39 |   | 40-44 |   | 45-49 |   | 50-54 |   | 55-59 |   | 60-64 |   | 65-69 |   | 70-74 |   | 75-79 |   | 80-84 |   | 85-89 |   | 90-94 |   | 95-99 |  | 100-104 |  |
|-----------------------------|-----------|----|--------|--------|---------|--------|---------|---------|---------|---------|-------|---|-------|---|-------|---|-------|---|-------|---|-------|---|-------|---|-------|---|-------|---|-------|---|-------|---|-------|---|-------|--|---------|--|
|                             | M F       | F  | M F    | F      | M F     | F      | M F     | F       | M F     | F       | M F   | F | M F   | F | M F   | F | M F   | F | M F   | F | M F   | F | M F   | F | M F   | F | M F   | F | M F   | F | M F   | F | M F   | F |       |  |         |  |
| 1° { a. . . . .             | 81        | 39 | 50.226 | 24.068 | 123.565 | 59.507 | 110.271 | 53.114  | 43.646  | 21.075  |       |   |       |   |       |   |       |   |       |   |       |   |       |   |       |   |       |   |       |   |       |   |       |   |       |  |         |  |
| { b. . . . .                | 3         | 1  | 1.411  | 3.786  | 1.656   | 3.922  | 1.705   | 2.099   | 873     |         |       |   |       |   |       |   |       |   |       |   |       |   |       |   |       |   |       |   |       |   |       |   |       |   |       |  |         |  |
| 2° { a. . . . .             | 7         | 4  | 10.265 | 5.012  | 50.026  | 24.369 | 76.098  | 36.601  | 53.628  | 25.947  |       |   |       |   |       |   |       |   |       |   |       |   |       |   |       |   |       |   |       |   |       |   |       |   |       |  |         |  |
| { b. . . . .                | —         | —  | 240    | 104    | 976     | 448    | 1.524   | 682     | 1.234   | 535     |       |   |       |   |       |   |       |   |       |   |       |   |       |   |       |   |       |   |       |   |       |   |       |   |       |  |         |  |
| 3° { a. . . . .             | —         | —  | 311    | 616    | 15.454  | 7.533  | 42.759  | 20.533  | 47.176  | 22.740  |       |   |       |   |       |   |       |   |       |   |       |   |       |   |       |   |       |   |       |   |       |   |       |   |       |  |         |  |
| { b. . . . .                | —         | —  | 24     | 13     | 351     | 184    | 910     | 425     | 1.087   | 468     |       |   |       |   |       |   |       |   |       |   |       |   |       |   |       |   |       |   |       |   |       |   |       |   |       |  |         |  |
| 4° { a. . . . .             | —         | —  | 183    | 89     | 3.630   | 1.770  | 19.852  | 9.591   | 34.435  | 16.783  |       |   |       |   |       |   |       |   |       |   |       |   |       |   |       |   |       |   |       |   |       |   |       |   |       |  |         |  |
| { b. . . . .                | —         | —  | 7      | 5      | 108     | 61     | 454     | 198     | 866     | 393     |       |   |       |   |       |   |       |   |       |   |       |   |       |   |       |   |       |   |       |   |       |   |       |   |       |  |         |  |
| 5° { a. . . . .             | —         | —  | 44     | 28     | 748     | 350    | 7.882   | 3.856   | 23.236  | 11.322  |       |   |       |   |       |   |       |   |       |   |       |   |       |   |       |   |       |   |       |   |       |   |       |   |       |  |         |  |
| { b. . . . .                | —         | —  | 1      | —      | 23      | 10     | 198     | 95      | 597     | 268     |       |   |       |   |       |   |       |   |       |   |       |   |       |   |       |   |       |   |       |   |       |   |       |   |       |  |         |  |
| 6° { a. . . . .             | —         | —  | —      | —      | 147     | 66     | 2.728   | 1.292   | 14.185  | 6.814   |       |   |       |   |       |   |       |   |       |   |       |   |       |   |       |   |       |   |       |   |       |   |       |   |       |  |         |  |
| { b. . . . .                | —         | —  | —      | —      | 6       | 2      | 80      | 36      | 383     | 152     |       |   |       |   |       |   |       |   |       |   |       |   |       |   |       |   |       |   |       |   |       |   |       |   |       |  |         |  |
| 7° { a. . . . .             | —         | —  | —      | —      | 49      | 25     | 873     | 408     | 7.624   | 3.723   |       |   |       |   |       |   |       |   |       |   |       |   |       |   |       |   |       |   |       |   |       |   |       |   |       |  |         |  |
| { b. . . . .                | —         | —  | —      | —      | 2       | —      | 28      | 11      | 214     | 84      |       |   |       |   |       |   |       |   |       |   |       |   |       |   |       |   |       |   |       |   |       |   |       |   |       |  |         |  |
| 8° { a. . . . .             | —         | —  | —      | —      | 16      | 9      | 284     | 126     | 3.420   | 1.671   |       |   |       |   |       |   |       |   |       |   |       |   |       |   |       |   |       |   |       |   |       |   |       |   |       |  |         |  |
| { b. . . . .                | —         | —  | —      | —      | 1       | —      | 17      | 4       | 112     | 41      |       |   |       |   |       |   |       |   |       |   |       |   |       |   |       |   |       |   |       |   |       |   |       |   |       |  |         |  |
| 9° { a. . . . .             | —         | —  | —      | —      | 8       | 2      | 102     | 43      | 1.381   | 672     |       |   |       |   |       |   |       |   |       |   |       |   |       |   |       |   |       |   |       |   |       |   |       |   |       |  |         |  |
| { b. . . . .                | —         | —  | —      | —      | —       | —      | 12      | 2       | 50      | 21      |       |   |       |   |       |   |       |   |       |   |       |   |       |   |       |   |       |   |       |   |       |   |       |   |       |  |         |  |
| 10° { a. . . . .            | —         | —  | —      | —      | —       | —      | 29      | 15      | 470     | 225     |       |   |       |   |       |   |       |   |       |   |       |   |       |   |       |   |       |   |       |   |       |   |       |   |       |  |         |  |
| { b. . . . .                | —         | —  | —      | —      | —       | —      | —       | —       | 9       | 3       |       |   |       |   |       |   |       |   |       |   |       |   |       |   |       |   |       |   |       |   |       |   |       |   |       |  |         |  |
| 11°-19° { a. . . . .        | —         | —  | —      | —      | —       | —      | 26      | 8       | 307     | 150     |       |   |       |   |       |   |       |   |       |   |       |   |       |   |       |   |       |   |       |   |       |   |       |   |       |  |         |  |
| { b. . . . .                | —         | —  | —      | —      | —       | —      | —       | —       | 14      | 6       |       |   |       |   |       |   |       |   |       |   |       |   |       |   |       |   |       |   |       |   |       |   |       |   |       |  |         |  |
| 20°-∞ { a. . . . .          | —         | —  | —      | —      | —       | —      | —       | —       | —       | —       |       |   |       |   |       |   |       |   |       |   |       |   |       |   |       |   |       |   |       |   |       |   |       |   |       |  |         |  |
| { b. . . . .                | —         | —  | —      | —      | —       | —      | —       | —       | —       | —       |       |   |       |   |       |   |       |   |       |   |       |   |       |   |       |   |       |   |       |   |       |   |       |   |       |  |         |  |
| Non ind. { a. . . . .       | 4         | 3  | 943    | 459    | 2.845   | 1.433  | 3.768   | 1.890   | 3.524   | 1.779   |       |   |       |   |       |   |       |   |       |   |       |   |       |   |       |   |       |   |       |   |       |   |       |   |       |  |         |  |
| { b. . . . .                | 1         | 1  | 51     | 27     | 141     | 72     | 190     | 97      | 157     | 85      |       |   |       |   |       |   |       |   |       |   |       |   |       |   |       |   |       |   |       |   |       |   |       |   |       |  |         |  |
| <b>Totale</b> { a. . . . .  | 92        | 46 | 62.972 | 30.272 | 196.488 | 95.064 | 264.672 | 127.477 | 233.032 | 112.901 |       |   |       |   |       |   |       |   |       |   |       |   |       |   |       |   |       |   |       |   |       |   |       |   |       |  |         |  |
| { b. . . . .                | 4         | 2  | 1.734  | 761    | 5.394   | 2.433  | 7.335   | 3.255   | 6.822   | 2.929   |       |   |       |   |       |   |       |   |       |   |       |   |       |   |       |   |       |   |       |   |       |   |       |   |       |  |         |  |

NATI IN

(a) Compresi 4 M nati vivi da parto quadruplo.

i gruppi di età della madre al parto, il sesso e la vitalità.

b) Nati morti

1947

| 35-39   |    | 40-44 |   | 45-49 |   | 50-54 |   | ETÀ NON INDICATA |   | T O T A L E |     |        | ORDINE DI GENERAZIONE |
|---------|----|-------|---|-------|---|-------|---|------------------|---|-------------|-----|--------|-----------------------|
| M F     | F  | M F   | F | M F   | F | M F   | F | M F              | F | M F         | M   | F      |                       |
| 6       | —  | —     | — | —     | — | —     | — | —                | — | 84          | 38  | 46     | a } 1°                |
| —       | —  | —     | — | —     | — | —     | — | —                | — | 9           | 6   | b } 1° |                       |
| (a) 25  | 14 | —     | — | —     | — | —     | — | —                | — | (a) 73      | 35  | 38     | a } 2°                |
| 1       | 1  | —     | — | —     | — | —     | — | —                | — | 3           | 2   | b } 2° |                       |
| 24      | 16 | 3     | — | —     | — | —     | — | —                | — | 54          | 23  | 31     | a } 3°                |
| 1       | 1  | —     | — | —     | — | —     | — | —                | — | 4           | 2   | b } 3° |                       |
| 18      | 10 | 6     | 2 | —     | — | —     | — | —                | — | 45          | 28  | 17     | a } 4°                |
| 1       | —  | —     | — | —     | — | —     | — | —                | — | 3           | 3   | b } 4° |                       |
| 15      | 9  | —     | — | —     | — | —     | — | —                | — | 45          | 20  | 25     | a } 5°                |
| —       | —  | —     | — | —     | — | —     | — | —                | — | 3           | 1   | b } 5° |                       |
| 18      | 10 | —     | — | —     | — | —     | — | —                | — | 36          | 19  | 17     | a } 6°                |
| 3       | 3  | —     | — | —     | — | —     | — | —                | — | 4           | —   | b } 6° |                       |
| 15      | 7  | 3     | — | —     | — | —     | — | —                | — | 24          | 15  | 9      | a } 7°                |
| 3       | 2  | —     | — | —     | — | —     | — | —                | — | 6           | 2   | b } 7° |                       |
| 9       | 2  | —     | — | —     | — | —     | — | —                | — | 18          | 15  | 3      | a } 8°                |
| 1       | —  | —     | — | —     | — | —     | — | —                | — | 2           | 2   | b } 8° |                       |
| 3       | 2  | —     | — | —     | — | —     | — | —                | — | 6           | 2   | 4      | a } 9°                |
| —       | —  | —     | — | —     | — | —     | — | —                | — | 3           | 1   | 2      | b } 9°                |
| —       | —  | —     | — | —     | — | —     | — | —                | — | —           | —   | —      | a } 10°               |
| —       | —  | —     | — | —     | — | —     | — | —                | — | —           | —   | —      | b } 10°               |
| —       | —  | 3     | 3 | —     | — | —     | — | —                | — | 3           | —   | 3      | a } 11°-19°           |
| —       | —  | —     | — | —     | — | —     | — | —                | — | —           | —   | —      | b } 11°-19°           |
| —       | —  | —     | — | —     | — | —     | — | —                | — | —           | —   | —      | a } 20°-50°           |
| —       | —  | —     | — | —     | — | —     | — | —                | — | —           | —   | —      | b } 20°-50°           |
| 3       | 2  | 3     | — | —     | — | —     | — | —                | — | 6           | 4   | 2      | a } Non indicato      |
| —       | —  | —     | — | —     | — | —     | — | —                | — | —           | —   | —      | b } Non indicato      |
| (a) 136 | 72 | 18    | 5 | —     | — | —     | — | —                | — | (a) 394     | 199 | 195    | a } Totale            |
| 10      | 7  | —     | — | —     | — | —     | — | —                | — | 37          | 19  | 18     | b } Totale            |

COMPLESSO

|         |        |        |        |       |       |     |     |       |       |           |         |         |                  |
|---------|--------|--------|--------|-------|-------|-----|-----|-------|-------|-----------|---------|---------|------------------|
| 17.026  | 8.166  | 3.605  | 1.769  | 254   | 136   | 23  | 8   | 3.072 | 1.553 | 351.769   | 182.334 | 169.435 | a } 1°           |
| 1.068   | 455    | 311    | 138    | 20    | 12    | 1   | —   | 169   | 92    | 12.790    | 7.246   | 5.544   | b } 1°           |
| 24.238  | 11.614 | 4.506  | 2.191  | 291   | 150   | 28  | 15  | 1.645 | 819   | 220.732   | 114.010 | 106.722 | a } 2°           |
| 726     | 329    | 173    | 76     | 16    | 9     | 1   | —   | 51    | 27    | 4.941     | 2.731   | 2.210   | b } 2°           |
| 26.960  | 13.067 | 6.030  | 2.953  | 376   | 176   | 23  | 9   | 1.016 | 503   | 141.105   | 72.975  | 68.130  | a } 3°           |
| 809     | 365    | 237    | 101    | 20    | 10    | 2   | —   | 39    | 25    | 3.479     | 1.888   | 1.591   | b } 3°           |
| 24.473  | 11.956 | 6.397  | 3.119  | 455   | 220   | 27  | 13  | 637   | 310   | 90.089    | 46.238  | 43.851  | a } 4°           |
| 725     | 329    | 277    | 100    | 27    | 19    | 4   | 2   | 34    | 14    | 2.502     | 1.381   | 1.121   | b } 4°           |
| 21.253  | 10.310 | 6.659  | 3.267  | 499   | 242   | 21  | 6   | 440   | 216   | 60.782    | 31.185  | 29.597  | a } 5°           |
| 709     | 325    | 263    | 127    | 37    | 16    | 1   | —   | 30    | 16    | 1.859     | 1.002   | 857     | b } 5°           |
| 18.077  | 8.903  | 6.960  | 3.336  | 547   | 261   | 23  | 8   | 305   | 149   | 42.972    | 22.143  | 20.829  | a } 6°           |
| 616     | 298    | 308    | 131    | 24    | 8     | 1   | —   | 17    | 8     | 1.435     | 800     | 635     | b } 6°           |
| 14.234  | 6.842  | 6.940  | 3.413  | 590   | 267   | 21  | 11  | 221   | 128   | 30.552    | 15.735  | 14.817  | a } 7°           |
| 441     | 196    | 296    | 130    | 24    | 8     | 1   | —   | 15    | 5     | 1.021     | 587     | 434     | b } 7°           |
| 10.018  | 4.916  | 6.491  | 3.175  | 652   | 321   | 12  | 6   | 158   | 77    | 21.051    | 10.750  | 10.301  | a } 8°           |
| 339     | 149    | 295    | 149    | 43    | 18    | 2   | 1   | 10    | 6     | 819       | 451     | 368     | b } 8°           |
| 5.885   | 2.811  | 5.046  | 2.427  | 585   | 281   | 17  | 9   | 118   | 58    | 13.142    | 6.839   | 6.303   | a } 9°           |
| 202     | 90     | 226    | 101    | 22    | 11    | 1   | 1   | 9     | 4     | 522       | 292     | 230     | b } 9°           |
| 3.123   | 1.496  | 3.668  | 1.780  | 500   | 246   | 19  | 12  | 49    | 24    | 7.858     | 4.060   | 3.798   | a } 10°          |
| 125     | 65     | 183    | 80     | 25    | 11    | —   | —   | 2     | —     | 344       | 185     | 159     | b } 10°          |
| 2.287   | 1.095  | 4.573  | 2.232  | 861   | 423   | 15  | 8   | 59    | 33    | 8.128     | 4.179   | 3.949   | a } 11°-19°      |
| 98      | 43     | 224    | 96     | 55    | 23    | —   | —   | 10    | 5     | 401       | 228     | 173     | b } 11°-19°      |
| 2       | 1      | 6      | 4      | 1     | 1     | —   | —   | —     | —     | 9         | 3       | 6       | a } 20°-50°      |
| —       | —      | 1      | 1      | —     | —     | —   | —   | —     | —     | 1         | —       | 1       | b } 20°-50°      |
| 2.571   | 1.315  | 957    | 463    | 104   | 53    | 7   | 3   | 2.172 | 1.113 | 16.895    | 8.384   | 8.511   | a } Non indicato |
| 125     | 64     | 61     | 33     | 2     | 2     | —   | —   | 155   | 78    | 883       | 424     | 459     | b } Non indicato |
| 170.147 | 82.492 | 61.838 | 30.129 | 5.715 | 2.777 | 236 | 108 | 9.892 | 4.983 | 1.005.084 | 518.835 | 486.249 | a } Totale       |
| 5.983   | 2.708  | 2.855  | 1.263  | 315   | 147   | 14  | 4   | 541   | 280   | 30.997    | 17.215  | 13.782  | b } Totale       |

Segue: Tav. 7. — Nati legittimi secondo il genere del parto, l'ordine di generazione,

a) Nati in complesso

A n n o

| ORDINE<br>DI<br>GENERAZIONE | — 15 anni |           | 15-20         |               | 21-24          |               | 25-29          |                | 30-34          |               |
|-----------------------------|-----------|-----------|---------------|---------------|----------------|---------------|----------------|----------------|----------------|---------------|
|                             | M F       | F         | M F           | F             | M F            | F             | M F            | F              | M F            | F             |
| 1° { a. . . . .             | 79        | 34        | 51.311        | 24.898        | 126.740        | 61.033        | 120.439        | 58.233         | 36.837         | 17.767        |
| { b. . . . .                | 1         | —         | 1.425         | 625           | 3.814          | 1.743         | 4.306          | 1.972          | 1.923          | 858           |
| 2° { a. . . . .             | 10        | 4         | 10.597        | 5.147         | 52.728         | 25.519        | 85.105         | 41.423         | 43.118         | 21.014        |
| { b. . . . .                | 2         | 1         | 218           | 96            | 958            | 446           | 1.676          | 787            | 1.058          | 491           |
| 3° { a. . . . .             | —         | —         | 1.357         | 646           | 16.392         | 7.911         | 47.455         | 23.111         | 39.523         | 19.181        |
| { b. . . . .                | —         | —         | 35            | 19            | 365            | 180           | 1.000          | 467            | 923            | 429           |
| 4° { a. . . . .             | —         | —         | 148           | 66            | 3.448          | 1.636         | 22.705         | 10.968         | 29.735         | 14.353        |
| { b. . . . .                | —         | —         | 8             | 5             | 77             | 28            | 512            | 223            | 771            | 320           |
| 5° { a. . . . .             | —         | —         | 29            | 13            | 663            | 279           | 8.851          | 4.377          | 20.709         | 10.058        |
| { b. . . . .                | —         | —         | —             | —             | 26             | 9             | 221            | 110            | 569            | 254           |
| 6° { a. . . . .             | —         | —         | —             | —             | 132            | 63            | 2.850          | 1.385          | 12.622         | 6.097         |
| { b. . . . .                | —         | —         | —             | —             | 7              | 5             | 92             | 49             | 355            | 145           |
| 7° { a. . . . .             | —         | —         | —             | —             | 25             | 8             | 880            | 404            | 6.808          | 3.405         |
| { b. . . . .                | —         | —         | —             | —             | 3              | —             | 46             | 20             | 187            | 97            |
| 8° { a. . . . .             | —         | —         | —             | —             | 14             | 6             | 234            | 125            | 3.071          | 1.490         |
| { b. . . . .                | —         | —         | —             | —             | —              | —             | 7              | 1              | 83             | 40            |
| 9° { a. . . . .             | —         | —         | —             | —             | 11             | 4             | 115            | 62             | 1.199          | 561           |
| { b. . . . .                | —         | —         | —             | —             | —              | —             | 6              | 2              | 35             | 13            |
| 10° { a. . . . .            | —         | —         | —             | —             | —              | —             | 31             | 7              | 409            | 188           |
| { b. . . . .                | —         | —         | —             | —             | —              | —             | 4              | 1              | 10             | 6             |
| 11°-19° { a. . . . .        | —         | —         | —             | —             | —              | —             | 19             | 8              | 214            | 98            |
| { b. . . . .                | —         | —         | —             | —             | —              | —             | 1              | —              | 10             | 3             |
| 20°-∞ { a. . . . .          | —         | —         | —             | —             | —              | —             | —              | —              | —              | —             |
| { b. . . . .                | —         | —         | —             | —             | —              | —             | —              | —              | —              | —             |
| Non ind. { a. . . . .       | 3         | 3         | 257           | 123           | 722            | 339           | 1.077          | 521            | 745            | 352           |
| { b. . . . .                | 2         | 2         | 17            | 8             | 40             | 17            | 61             | 25             | 45             | 17            |
| <b>Totale</b> { a. . . . .  | <b>92</b> | <b>41</b> | <b>63.699</b> | <b>30.893</b> | <b>200.875</b> | <b>96.798</b> | <b>289.761</b> | <b>140.624</b> | <b>194.990</b> | <b>94.564</b> |
| { b. . . . .                | <b>5</b>  | <b>3</b>  | <b>1.703</b>  | <b>753</b>    | <b>5.290</b>   | <b>2.428</b>  | <b>7.932</b>   | <b>3.657</b>   | <b>5.969</b>   | <b>2.673</b>  |

N A T I D A

|                            |          |          |            |            |              |              |              |              |              |              |
|----------------------------|----------|----------|------------|------------|--------------|--------------|--------------|--------------|--------------|--------------|
| 1° { a. . . . .            | —        | —        | 672        | 331        | 2.128        | 1.068        | 2.674        | 1.298        | 1.026        | 517          |
| { b. . . . .               | —        | —        | 57         | 25         | 209          | 96           | 238          | 100          | 112          | 50           |
| 2° { a. . . . .            | —        | —        | 136        | 74         | 810          | 434          | 1.800        | 877          | 1.148        | 540          |
| { b. . . . .               | —        | —        | 9          | 4          | 66           | 30           | 141          | 70           | 70           | 30           |
| 3° { a. . . . .            | —        | —        | 22         | 11         | 322          | 159          | 1.200        | 614          | 1.246        | 592          |
| { b. . . . .               | —        | —        | 2          | 2          | 21           | 14           | 92           | 36           | 76           | 25           |
| 4° { a. . . . .            | —        | —        | 10         | 6          | 86           | 40           | 584          | 301          | 1.038        | 507          |
| { b. . . . .               | —        | —        | —          | —          | 10           | 5            | 45           | 21           | 67           | 35           |
| 5° { a. . . . .            | —        | —        | —          | —          | 18           | 6            | 268          | 129          | 774          | 390          |
| { b. . . . .               | —        | —        | —          | —          | 5            | —            | 9            | 3            | 53           | 20           |
| 6° { a. . . . .            | —        | —        | —          | —          | 4            | 1            | 98           | 33           | 562          | 281          |
| { b. . . . .               | —        | —        | —          | —          | 2            | 1            | 7            | 1            | 26           | 14           |
| 7° { a. . . . .            | —        | —        | —          | —          | —            | —            | 32           | 15           | 284          | 137          |
| { b. . . . .               | —        | —        | —          | —          | —            | —            | 1            | —            | 7            | 3            |
| 8° { a. . . . .            | —        | —        | —          | —          | 2            | —            | 16           | 8            | 140          | 72           |
| { b. . . . .               | —        | —        | —          | —          | —            | —            | 2            | 2            | 5            | 1            |
| 9° { a. . . . .            | —        | —        | —          | —          | —            | —            | 4            | 4            | 60           | 31           |
| { b. . . . .               | —        | —        | —          | —          | —            | —            | 1            | 1            | 5            | 3            |
| 10° { a. . . . .           | —        | —        | —          | —          | —            | —            | 2            | 1            | 22           | 11           |
| { b. . . . .               | —        | —        | —          | —          | —            | —            | —            | —            | 3            | —            |
| 11°-19° { a. . . . .       | —        | —        | —          | —          | —            | —            | —            | —            | 20           | 10           |
| { b. . . . .               | —        | —        | —          | —          | —            | —            | —            | —            | 2            | 2            |
| 20°-∞ { a. . . . .         | —        | —        | —          | —          | —            | —            | —            | —            | —            | —            |
| { b. . . . .               | —        | —        | —          | —          | —            | —            | —            | —            | —            | —            |
| Non ind. { a. . . . .      | —        | —        | 2          | 1          | 12           | 3            | 14           | 8            | 10           | 3            |
| { b. . . . .               | —        | —        | —          | —          | 2            | 2            | —            | —            | —            | —            |
| <b>Totale</b> { a. . . . . | <b>—</b> | <b>—</b> | <b>842</b> | <b>423</b> | <b>3.382</b> | <b>1.711</b> | <b>6.692</b> | <b>3.288</b> | <b>6.330</b> | <b>3.091</b> |
| { b. . . . .               | <b>—</b> | <b>—</b> | <b>68</b>  | <b>31</b>  | <b>315</b>   | <b>148</b>   | <b>536</b>   | <b>234</b>   | <b>426</b>   | <b>183</b>   |

N A T I D A



i gruppi di età della madre al parto, il sesso e la vitalità.

b) Nati morti

1948

| 35-39   |        | 40-44  |        | 45-49 |       | 50-54 |    | ETÀ NON INDICATA |       | TOTALE  |         |         | ORDINE DI GENERAZIONE |
|---------|--------|--------|--------|-------|-------|-------|----|------------------|-------|---------|---------|---------|-----------------------|
| M       | F      | M      | F      | M     | F     | M     | F  | M                | F     | M       | F       |         |                       |
| 16.711  | 8.175  | 3.711  | 1.818  | 244   | 111   | 1     | 1  | 1.046            | 510   | 357.119 | 184.539 | 172.580 | a } 1°                |
| 1.124   | 522    | 330    | 157    | 28    | 10    | —     | —  | 90               | 37    | 13.041  | 7.117   | 5.924   | b } 1°                |
| 21.745  | 10.545 | 4.331  | 2.108  | 235   | 112   | 9     | 2  | 619              | 303   | 218.497 | 112.320 | 106.177 | a } 2°                |
| 644     | 274    | 174    | 78     | 15    | 7     | —     | —  | 23               | 9     | 4.768   | 2.579   | 2.189   | b } 2°                |
| 24.813  | 12.044 | 5.623  | 2.749  | 329   | 155   | 4     | 3  | 339              | 168   | 135.835 | 69.867  | 65.968  | a } 3°                |
| 778     | 357    | 236    | 102    | 28    | 14    | —     | —  | 17               | 5     | 3.382   | 1.809   | 1.573   | b } 3°                |
| 23.424  | 11.430 | 6.323  | 3.133  | 402   | 189   | 5     | 3  | 218              | 102   | 86.408  | 44.528  | 41.880  | a } 4°                |
| 782     | 339    | 312    | 146    | 18    | 7     | —     | —  | 17               | 4     | 2.497   | 1.425   | 1.072   | b } 4°                |
| 20.391  | 9.945  | 6.461  | 3.135  | 445   | 216   | 3     | 2  | 129              | 72    | 57.681  | 29.584  | 28.097  | a } 5°                |
| 695     | 315    | 285    | 125    | 30    | 12    | —     | —  | 12               | 6     | 1.838   | 1.007   | 831     | b } 5°                |
| 17.544  | 8.487  | 6.630  | 3.161  | 537   | 266   | 6     | 3  | 121              | 58    | 40.442  | 20.922  | 19.520  | a } 6°                |
| 560     | 256    | 318    | 141    | 32    | 20    | —     | —  | 13               | 7     | 1.377   | 754     | 623     | b } 6°                |
| 13.804  | 6.805  | 6.764  | 3.248  | 562   | 291   | 4     | 2  | 109              | 52    | 28.956  | 14.741  | 14.215  | a } 7°                |
| 437     | 198    | 304    | 138    | 52    | 24    | —     | —  | 7                | 3     | 1.036   | 556     | 480     | b } 7°                |
| 9.757   | 4.674  | 6.063  | 2.900  | 540   | 244   | 11    | 7  | 73               | 36    | 19.763  | 10.281  | 9.482   | a } 8°                |
| 324     | 140    | 256    | 116    | 31    | 14    | 1     | 1  | 11               | 2     | 713     | 399     | 314     | b } 8°                |
| 5.690   | 2.760  | 5.044  | 2.473  | 548   | 288   | 6     | 4  | 37               | 18    | 12.650  | 6.480   | 6.170   | a } 9°                |
| 191     | 84     | 245    | 114    | 34    | 12    | —     | —  | 5                | 2     | 516     | 289     | 227     | b } 9°                |
| 2.957   | 1.457  | 3.682  | 1.840  | 487   | 247   | 3     | 1  | 50               | 27    | 7.619   | 3.852   | 3.767   | a } 10°               |
| 95      | 37     | 175    | 84     | 27    | 13    | —     | —  | 4                | 3     | 315     | 171     | 144     | b } 10°               |
| 2.113   | 1.058  | 4.530  | 2.235  | 790   | 381   | 11    | 7  | 40               | 18    | 7.717   | 3.912   | 3.805   | a } 11°-19°           |
| 94      | 45     | 224    | 104    | 52    | 25    | —     | —  | 4                | —     | 385     | 208     | 177     | b } 11°-19°           |
| 1       | 1      | 2      | 1      | 3     | 2     | —     | —  | —                | —     | 6       | 2       | 4       | a } 20°-50°           |
| —       | —      | 1      | —      | —     | —     | —     | —  | —                | —     | 1       | 1       | —       | b } 20°-50°           |
| 623     | 296    | 246    | 94     | 25    | 12    | —     | —  | —                | —     | 4.957   | 2.636   | 2.321   | a } Non indicato      |
| 49      | 15     | 26     | 10     | 5     | 3     | —     | —  | —                | —     | 568     | 326     | 242     | b } Non indicato      |
| 159.573 | 77.677 | 59.410 | 28.895 | 5.147 | 2.514 | 63    | 35 | 4.040            | 1.945 | 977.650 | 503.664 | 473.986 | a } Totale            |
| 5.773   | 2.582  | 2.886  | 1.315  | 352   | 161   | 1     | 1  | 526              | 223   | 30.437  | 16.641  | 13.796  | b } Totale            |

PARTI DOPPI

|       |       |       |     |    |    |   |   |    |    |        |        |        |                  |
|-------|-------|-------|-----|----|----|---|---|----|----|--------|--------|--------|------------------|
| 566   | 268   | 94    | 43  | 2  | 2  | — | — | 18 | 8  | 7.180  | 3.645  | 3.535  | a } 1°           |
| 59    | 29    | 9     | 4   | —  | —  | — | — | 1  | 1  | 685    | 380    | 305    | b } 1°           |
| 632   | 332   | 124   | 52  | 4  | 3  | — | — | 6  | 2  | 4.660  | 2.346  | 2.314  | a } 2°           |
| 38    | 22    | 9     | 5   | —  | —  | — | — | —  | —  | 333    | 172    | 161    | b } 2°           |
| 942   | 450   | 132   | 58  | —  | —  | — | — | 10 | 3  | 3.874  | 1.987  | 1.887  | a } 3°           |
| 67    | 30    | 5     | 1   | —  | —  | — | — | 2  | —  | 265    | 157    | 108    | b } 3°           |
| 900   | 438   | 168   | 91  | 2  | 2  | — | — | 2  | —  | 2.790  | 1.405  | 1.385  | a } 4°           |
| 71    | 35    | 16    | 9   | —  | —  | — | — | —  | —  | 209    | 104    | 105    | b } 4°           |
| 914   | 466   | 194   | 90  | 2  | 2  | — | — | 2  | 1  | 2.172  | 1.088  | 1.084  | a } 5°           |
| 70    | 31    | 8     | 4   | —  | —  | — | — | —  | —  | 145    | 87     | 58     | b } 5°           |
| 696   | 333   | 216   | 122 | 8  | 2  | — | — | 4  | 1  | 1.588  | 815    | 773    | a } 6°           |
| 34    | 16    | 18    | 9   | 1  | 1  | — | — | —  | —  | 88     | 46     | 42     | b } 6°           |
| 636   | 305   | 216   | 117 | 18 | 13 | — | — | 2  | —  | 1.188  | 601    | 587    | a } 7°           |
| 42    | 24    | 16    | 5   | —  | —  | — | — | —  | —  | 66     | 34     | 32     | b } 7°           |
| 406   | 204   | 198   | 96  | 8  | 1  | — | — | —  | —  | 770    | 389    | 381    | a } 8°           |
| 18    | 11    | 9     | —   | —  | —  | — | — | —  | —  | 34     | 20     | 14     | b } 8°           |
| 250   | 127   | 184   | 87  | 4  | —  | — | — | —  | —  | 502    | 253    | 249    | a } 9°           |
| 11    | 7     | 13    | 5   | —  | —  | — | — | —  | —  | 30     | 14     | 16     | b } 9°           |
| 162   | 81    | 94    | 47  | 4  | 4  | — | — | 2  | 1  | 286    | 141    | 145    | a } 10°          |
| 10    | 3     | 4     | 1   | —  | —  | — | — | —  | —  | 17     | 13     | 4      | b } 10°          |
| 140   | 71    | 152   | 60  | 12 | 8  | — | — | —  | —  | 324    | 175    | 149    | a } 11°-19°      |
| 10    | 3     | 12    | 2   | 2  | —  | — | — | —  | —  | 26     | 19     | 7      | b } 11°-19°      |
| —     | —     | —     | —   | —  | —  | — | — | —  | —  | —      | —      | —      | a } 20°-50°      |
| —     | —     | —     | —   | —  | —  | — | — | —  | —  | —      | —      | —      | b } 20°-50°      |
| 6     | 2     | 6     | 3   | 2  | 2  | — | — | 24 | 8  | 76     | 46     | 30     | a } Non indicato |
| —     | —     | 1     | 1   | —  | —  | — | — | 7  | 4  | 10     | 3      | 7      | b } Non indicato |
| 6.250 | 3.077 | 1.778 | 866 | 66 | 39 | — | — | 70 | 24 | 25.410 | 12.891 | 12.519 | a } Totale       |
| 430   | 211   | 120   | 46  | 3  | 1  | — | — | 10 | 5  | 1.908  | 1.049  | 859    | b } Totale       |

Segue : Tav. 7. — Nati legittimi secondo il genere del parto, l'ordine di generazione,

a) Nati in complesso -

Segue : Anno

| ORDINE<br>DI<br>GENERAZIONE | — 15 anni |    | 15-20  |        | 21-24   |        | 25-29   |         | 30-34   |        |
|-----------------------------|-----------|----|--------|--------|---------|--------|---------|---------|---------|--------|
|                             | M F       | F  | M F    | F      | M F     | F      | M F     | F       | M F     | F      |
| NATI DA PARTO               |           |    |        |        |         |        |         |         |         |        |
| 1° { a. . . . .             | —         | —  | 9      | 4      | 24      | 12     | (a) 31  | 11      | 15      | 6      |
| { b. . . . .                | —         | —  | 3      | —      | 9       | 6      | 3       | 1       | 4       | 2      |
| 2° { a. . . . .             | —         | —  | —      | —      | (b) 10  | 4      | 33      | 13      | 27      | 16     |
| { b. . . . .                | —         | —  | —      | —      | —       | —      | 4       | 1       | 4       | —      |
| 3° { a. . . . .             | —         | —  | 3      | 3      | 6       | 2      | 6       | 6       | 15      | 6      |
| { b. . . . .                | —         | —  | 2      | 2      | —       | —      | —       | —       | 1       | —      |
| 4° { a. . . . .             | —         | —  | —      | —      | —       | —      | 12      | 8       | 21      | 7      |
| { b. . . . .                | —         | —  | —      | —      | —       | —      | —       | —       | 1       | —      |
| 5° { a. . . . .             | —         | —  | —      | —      | —       | —      | —       | —       | 9       | 6      |
| { b. . . . .                | —         | —  | —      | —      | —       | —      | —       | —       | —       | —      |
| 6° { a. . . . .             | —         | —  | —      | —      | —       | —      | —       | —       | 6       | 3      |
| { b. . . . .                | —         | —  | —      | —      | —       | —      | —       | —       | 1       | 1      |
| 7° { a. . . . .             | —         | —  | —      | —      | —       | —      | —       | —       | 12      | 8      |
| { b. . . . .                | —         | —  | —      | —      | —       | —      | —       | —       | —       | —      |
| 8° { a. . . . .             | —         | —  | —      | —      | —       | —      | —       | —       | 3       | 1      |
| { b. . . . .                | —         | —  | —      | —      | —       | —      | —       | —       | —       | —      |
| 9° { a. . . . .             | —         | —  | —      | —      | —       | —      | —       | —       | 3       | 2      |
| { b. . . . .                | —         | —  | —      | —      | —       | —      | —       | —       | —       | —      |
| 10° { a. . . . .            | —         | —  | —      | —      | —       | —      | —       | —       | —       | —      |
| { b. . . . .                | —         | —  | —      | —      | —       | —      | —       | —       | —       | —      |
| 11°-19° { a. . . . .        | —         | —  | —      | —      | —       | —      | —       | —       | —       | —      |
| { b. . . . .                | —         | —  | —      | —      | —       | —      | —       | —       | —       | —      |
| 20°-∞ { a. . . . .          | —         | —  | —      | —      | —       | —      | —       | —       | —       | —      |
| { b. . . . .                | —         | —  | —      | —      | —       | —      | —       | —       | —       | —      |
| Non ind. { a. . . . .       | —         | —  | —      | —      | —       | —      | —       | —       | —       | —      |
| { b. . . . .                | —         | —  | —      | —      | —       | —      | —       | —       | —       | —      |
| <b>Totale</b> { a. . . . .  | —         | —  | 12     | 7      | (b) 40  | 18     | (a) 82  | 38      | 111     | 55     |
| { b. . . . .                | —         | —  | 5      | 2      | 9       | 6      | 7       | 2       | 11      | 3      |
| NATI IN                     |           |    |        |        |         |        |         |         |         |        |
| 1° { a. . . . .             | 79        | 34 | 51.992 | 25.233 | 128.892 | 62.113 | 123.144 | 59.542  | 37.878  | 18.290 |
| { b. . . . .                | 1         | —  | 1.485  | 650    | 4.032   | 1.845  | 4.547   | 2.073   | 2.039   | 910    |
| 2° { a. . . . .             | 10        | 4  | 10.733 | 5.221  | 53.548  | 25.957 | 86.938  | 42.313  | 44.293  | 21.570 |
| { b. . . . .                | 2         | 1  | 227    | 100    | 1.024   | 476    | 1.821   | 858     | 1.132   | 521    |
| 3° { a. . . . .             | —         | —  | 1.382  | 660    | 16.720  | 8.072  | 48.661  | 23.731  | 40.784  | 19.779 |
| { b. . . . .                | —         | —  | 39     | 23     | 386     | 194    | 1.092   | 503     | 1.000   | 454    |
| 4° { a. . . . .             | —         | —  | 158    | 72     | 3.534   | 1.676  | 23.301  | 11.277  | 30.794  | 14.867 |
| { b. . . . .                | —         | —  | 8      | 5      | 87      | 33     | 557     | 244     | 839     | 355    |
| 5° { a. . . . .             | —         | —  | 29     | 13     | 681     | 285    | 9.119   | 4.506   | 21.492  | 10.454 |
| { b. . . . .                | —         | —  | —      | —      | 31      | 9      | 230     | 113     | 622     | 274    |
| 6° { a. . . . .             | —         | —  | —      | —      | 136     | 64     | 2.948   | 1.418   | 13.190  | 6.381  |
| { b. . . . .                | —         | —  | —      | —      | 9       | 6      | 99      | 50      | 382     | 160    |
| 7° { a. . . . .             | —         | —  | —      | —      | 25      | 8      | 912     | 419     | 7.104   | 3.550  |
| { b. . . . .                | —         | —  | —      | —      | 3       | —      | 47      | 20      | 194     | 100    |
| 8° { a. . . . .             | —         | —  | —      | —      | 16      | 6      | 250     | 133     | 3.214   | 1.563  |
| { b. . . . .                | —         | —  | —      | —      | —       | —      | 9       | 3       | 88      | 41     |
| 9° { a. . . . .             | —         | —  | —      | —      | 11      | 4      | 119     | 66      | 1.262   | 594    |
| { b. . . . .                | —         | —  | —      | —      | —       | —      | 7       | 3       | 40      | 16     |
| 10° { a. . . . .            | —         | —  | —      | —      | —       | —      | 33      | 8       | 431     | 199    |
| { b. . . . .                | —         | —  | —      | —      | —       | —      | 4       | 1       | 13      | 6      |
| 11°-19° { a. . . . .        | —         | —  | —      | —      | —       | —      | 19      | 8       | 234     | 108    |
| { b. . . . .                | —         | —  | —      | —      | —       | —      | 1       | —       | 12      | 5      |
| 20°-∞ { a. . . . .          | —         | —  | —      | —      | —       | —      | —       | —       | —       | —      |
| { b. . . . .                | —         | —  | —      | —      | —       | —      | —       | —       | —       | —      |
| Non ind. { a. . . . .       | 3         | 3  | 259    | 124    | 734     | 342    | 1.091   | 529     | 755     | 355    |
| { b. . . . .                | 2         | 2  | 17     | 8      | 42      | 19     | 61      | 25      | 45      | 17     |
| <b>Totale</b> { a. . . . .  | 92        | 41 | 64.553 | 31.323 | 204.297 | 98.527 | 296.535 | 143.950 | 201.431 | 97.710 |
| { b. . . . .                | 5         | 3  | 1.776  | 786    | 5.614   | 2.582  | 8.475   | 3.893   | 6.406   | 2.859  |

(a) Compresi 3 M e 1 F nati vivi da parto quadruplo. — (b) Compresi 2 M e 2 F nati vivi da parto quadruplo. — (c) Compresi 2 M e 2 F nati vivi e 3 M e 1 F nati morti

i gruppi di età della madre al parto, il sesso e la vitalità.

b) Nati morti

1948

| 35-39              |    | 40-44 |    | 45-49 |   | 50-60 |   | ETÀ NON INDICATA |   | T O T A L E |     |     | ORDINE<br>DI<br>GENERAZIONE |
|--------------------|----|-------|----|-------|---|-------|---|------------------|---|-------------|-----|-----|-----------------------------|
| M F                | F  | M F   | F  | M F   | F | M F   | F | M F              | F | M F         | M   | F   |                             |
| TRIPLI E QUADRUPLI |    |       |    |       |   |       |   |                  |   |             |     |     |                             |
| —                  | —  | 3     | 1  | —     | — | —     | — | —                | — | (a) 82      | 48  | 34  | a } 1°                      |
| —                  | —  | —     | —  | —     | — | —     | — | —                | — | 19          | 10  | 9   | b } 1°                      |
| 24                 | 16 | 3     | 3  | —     | — | —     | — | —                | — | (b) 97      | 45  | 52  | a } 2°                      |
| 1                  | 1  | —     | —  | —     | — | —     | — | —                | — | 9           | 7   | 2   | b } 2°                      |
| 9                  | 2  | 3     | 2  | —     | — | —     | — | —                | — | 42          | 21  | 21  | a } 3°                      |
| —                  | —  | —     | —  | —     | — | —     | — | —                | — | 3           | 1   | 2   | b } 3°                      |
| 24                 | 12 | —     | —  | —     | — | —     | — | —                | — | 57          | 30  | 27  | a } 4°                      |
| 1                  | 1  | —     | —  | —     | — | —     | — | —                | — | 2           | 1   | 1   | b } 4°                      |
| (c) 32             | 14 | 9     | 3  | —     | — | —     | — | —                | — | (c) 50      | 27  | 23  | a } 5°                      |
| 5                  | 1  | 1     | —  | —     | — | —     | — | —                | — | 6           | 5   | 1   | b } 5°                      |
| 9                  | 3  | 15    | 8  | —     | — | —     | — | —                | — | 30          | 16  | 14  | a } 6°                      |
| 1                  | —  | —     | —  | —     | — | —     | — | —                | — | 2           | 1   | 1   | b } 6°                      |
| 6                  | 6  | 3     | 2  | —     | — | —     | — | —                | — | 21          | 5   | 16  | a } 7°                      |
| —                  | —  | 1     | —  | —     | — | —     | — | —                | — | 1           | 1   | —   | b } 7°                      |
| 21                 | 10 | 3     | 1  | —     | — | —     | — | —                | — | 27          | 15  | 12  | a } 8°                      |
| 1                  | 1  | 1     | —  | —     | — | —     | — | —                | — | 2           | 1   | 1   | b } 8°                      |
| —                  | —  | —     | —  | —     | — | —     | — | —                | — | 3           | —   | 2   | a } 9°                      |
| —                  | —  | —     | —  | —     | — | —     | — | —                | — | —           | —   | —   | b } 9°                      |
| 6                  | 5  | —     | —  | —     | — | —     | — | —                | — | 6           | 1   | 5   | a } 10°                     |
| 1                  | —  | —     | —  | —     | — | —     | — | —                | — | 1           | 1   | —   | b } 10°                     |
| 9                  | 6  | 6     | 1  | —     | — | —     | — | —                | — | 15          | 8   | 7   | a } 11°-19°                 |
| —                  | —  | 1     | —  | —     | — | —     | — | —                | — | 1           | 1   | —   | b } 11°-19°                 |
| —                  | —  | —     | —  | —     | — | —     | — | —                | — | —           | —   | —   | a } 20°-60                  |
| —                  | —  | —     | —  | —     | — | —     | — | —                | — | —           | —   | —   | b } 20°-60                  |
| —                  | —  | —     | —  | —     | — | —     | — | —                | — | —           | —   | —   | a } Non indicato            |
| —                  | —  | —     | —  | —     | — | —     | — | —                | — | —           | —   | —   | b } Non indicato            |
| (c) 140            | 74 | 45    | 21 | —     | — | —     | — | —                | — | (d) 430     | 217 | 213 | a } Totale                  |
| 10                 | 4  | 4     | —  | —     | — | —     | — | —                | — | 46          | 29  | 17  | b } Totale                  |

COMPLESSO

|         |        |        |        |       |       |    |    |       |       |           |         |         |                  |
|---------|--------|--------|--------|-------|-------|----|----|-------|-------|-----------|---------|---------|------------------|
| 17.277  | 8.443  | 3.808  | 1.862  | 246   | 113   | 1  | 1  | 1.064 | 518   | 364.381   | 188.232 | 176.149 | a } 1°           |
| 1.183   | 551    | 339    | 161    | 28    | 10    | —  | —  | 91    | 38    | 13.745    | 7.507   | 6.238   | b } 1°           |
| 22.401  | 10.893 | 4.458  | 2.163  | 239   | 115   | 9  | 2  | 625   | 305   | 223.254   | 114.711 | 108.543 | a } 2°           |
| 683     | 297    | 183    | 83     | 15    | 7     | —  | —  | 23    | 9     | 5.110     | 2.758   | 2.352   | b } 2°           |
| 25.764  | 12.496 | 5.758  | 2.809  | 329   | 155   | 4  | 3  | 349   | 171   | 139.751   | 71.875  | 67.876  | a } 3°           |
| 845     | 387    | 241    | 103    | 28    | 14    | —  | —  | 19    | 5     | 3.650     | 1.967   | 1.683   | b } 3°           |
| 24.348  | 11.880 | 6.491  | 3.224  | 404   | 191   | 5  | 3  | 220   | 102   | 89.255    | 45.963  | 43.292  | a } 4°           |
| 854     | 375    | 328    | 155    | 18    | 7     | —  | —  | 17    | 4     | 2.708     | 1.530   | 1.178   | b } 4°           |
| 21.337  | 10.425 | 6.664  | 3.228  | 447   | 218   | 3  | 2  | 131   | 73    | 59.903    | 30.699  | 29.204  | a } 5°           |
| 770     | 347    | 294    | 129    | 30    | 12    | —  | —  | 12    | 6     | 1.989     | 1.099   | 890     | b } 5°           |
| 18.249  | 8.823  | 6.861  | 3.291  | 545   | 268   | 6  | 3  | 125   | 59    | 42.060    | 21.753  | 20.307  | a } 6°           |
| 595     | 272    | 336    | 150    | 33    | 21    | —  | —  | 13    | 7     | 1.467     | 801     | 666     | b } 6°           |
| 14.446  | 7.116  | 6.983  | 3.367  | 580   | 304   | 4  | 2  | 111   | 52    | 30.165    | 15.347  | 14.818  | a } 7°           |
| 479     | 222    | 321    | 143    | 52    | 24    | —  | —  | 7     | 3     | 1.103     | 591     | 512     | b } 7°           |
| 10.184  | 4.888  | 6.264  | 2.997  | 548   | 245   | 11 | 7  | 73    | 36    | 20.560    | 10.685  | 9.875   | a } 8°           |
| 343     | 152    | 266    | 116    | 31    | 14    | 1  | 1  | 11    | 2     | 749       | 420     | 329     | b } 8°           |
| 5.940   | 2.887  | 5.228  | 2.560  | 552   | 288   | 6  | 4  | 37    | 18    | 13.155    | 6.734   | 6.421   | a } 9°           |
| 202     | 91     | 258    | 119    | 34    | 12    | —  | —  | 5     | 2     | 546       | 303     | 243     | b } 9°           |
| 3.125   | 1.543  | 3.776  | 1.887  | 491   | 251   | 3  | 1  | 52    | 28    | 7.911     | 3.994   | 3.917   | a } 10°          |
| 106     | 40     | 179    | 85     | 27    | 13    | —  | —  | 4     | 3     | 333       | 185     | 148     | b } 10°          |
| 2.262   | 1.135  | 4.688  | 2.296  | 802   | 389   | 11 | 7  | 40    | 18    | 8.056     | 4.095   | 3.961   | a } 11°-19°      |
| 104     | 48     | 237    | 106    | 54    | 25    | —  | —  | 4     | —     | 412       | 228     | 184     | b } 11°-19°      |
| 1       | 1      | 2      | 1      | 3     | 2     | —  | —  | —     | —     | 6         | 2       | 4       | a } 20°-60       |
| —       | —      | 1      | —      | —     | —     | —  | —  | —     | —     | 1         | 1       | —       | b } 20°-60       |
| 629     | 298    | 252    | 97     | 27    | 14    | —  | —  | 1.283 | 589   | 5.033     | 2.682   | 2.351   | a } Non indicata |
| 49      | 15     | 27     | 11     | 5     | 3     | —  | —  | 330   | 149   | 578       | 329     | 249     | b } Non indicata |
| 165.963 | 80.828 | 61.233 | 29.782 | 5.213 | 2.553 | 63 | 35 | 4.110 | 1.969 | 1.003.490 | 516.772 | 486.718 | a } Totale       |
| 6.213   | 2.797  | 3.010  | 1.361  | 355   | 162   | 1  | 1  | 536   | 228   | 32.391    | 17.719  | 14.672  | b } Totale       |

da parti quadrupli. — (d) Compresi 7 M e 5 F nati vivi e 3 M e 1 F nati morti da parti quadrupli.

## Tav. 8. — Nati legittimi secondo il genere del parto,

a) Nati in complesso -

A n n o

| ORDINE<br>DI<br>GENERAZIONE   | E T À D E L L A M A |     |     |       |       |       |        |        |        |        |        |        |        |        |        |        |        |        |        |        |
|-------------------------------|---------------------|-----|-----|-------|-------|-------|--------|--------|--------|--------|--------|--------|--------|--------|--------|--------|--------|--------|--------|--------|
|                               | 13<br>anni          | 14  | 15  | 16    | 17    | 18    | 19     | 20     | 21     | 22     | 23     | 24     | 25     | 26     | 27     | 28     | 29     | 30     | 31     | 32     |
| N A T I D A                   |                     |     |     |       |       |       |        |        |        |        |        |        |        |        |        |        |        |        |        |        |
| 1° { a . . . . .              | 24                  | 92  | 419 | 1.330 | 3.237 | 6.432 | 10.636 | 15.571 | 20.721 | 23.325 | 21.755 | 12.442 | 11.368 | 11.152 | 13.034 | 12.657 | 10.547 | 9.039  | 7.170  | 6.028  |
| 1° { b . . . . .              | 1                   | 2   | 11  | 51    | 79    | 163   | 277    | 402    | 495    | 600    | 548    | 279    | 320    | 319    | 464    | 407    | 334    | 322    | 286    | 246    |
| 2° { a . . . . .              | —                   | 13  | 15  | 66    | 281   | 856   | 2.045  | 4.259  | 7.399  | 10.420 | 11.908 | 8.161  | 8.894  | 10.300 | 13.485 | 14.250 | 13.387 | 12.505 | 10.475 | 8.967  |
| 2° { b . . . . .              | —                   | —   | —   | 4     | 4     | 16    | 46     | 87     | 147    | 184    | 188    | 162    | 159    | 187    | 206    | 250    | 226    | 195    | 185    | 170    |
| 3° { a . . . . .              | —                   | —   | 13  | 6     | 25    | 66    | 247    | 755    | 1.720  | 3.231  | 4.697  | 3.997  | 4.862  | 6.410  | 9.075  | 10.969 | 11.237 | 11.171 | 9.928  | 9.334  |
| 3° { b . . . . .              | —                   | —   | —   | —     | 2     | 2     | 5      | 18     | 28     | 65     | 110    | 82     | 88     | 107    | 169    | 181    | 223    | 217    | 207    | 203    |
| 4° { a . . . . .              | —                   | —   | —   | —     | 14    | 12    | 25     | 84     | 261    | 651    | 1.215  | 1.329  | 1.979  | 3.175  | 5.156  | 6.848  | 7.823  | 8.760  | 8.428  | 8.319  |
| 4° { b . . . . .              | —                   | —   | —   | —     | —     | 1     | 1      | —      | 8      | 19     | 25     | 27     | 45     | 69     | 93     | 123    | 160    | 165    | 180    | 186    |
| 5° { a . . . . .              | —                   | —   | —   | —     | —     | —     | 11     | 11     | 43     | 117    | 251    | 343    | 648    | 1.096  | 2.181  | 3.205  | 4.200  | 5.296  | 5.560  | 6.045  |
| 5° { b . . . . .              | —                   | —   | —   | —     | —     | —     | —      | 1      | —      | 3      | 5      | 10     | 13     | 16     | 41     | 59     | 98     | 130    | 134    | 141    |
| 6° { a . . . . .              | —                   | —   | —   | —     | —     | —     | —      | —      | 12     | 20     | 42     | 69     | 150    | 296    | 685    | 1.187  | 1.890  | 2.618  | 3.141  | 4.062  |
| 6° { b . . . . .              | —                   | —   | —   | —     | —     | —     | —      | —      | 1      | 2      | 3      | —      | 3      | 10     | 21     | 31     | 44     | 51     | 78     | 88     |
| 7° { a . . . . .              | —                   | —   | —   | —     | —     | —     | —      | —      | —      | 12     | 22     | 23     | 38     | 79     | 184    | 340    | 638    | 1.081  | 1.459  | 2.013  |
| 7° { b . . . . .              | —                   | —   | —   | —     | —     | —     | —      | —      | —      | —      | —      | 1      | 2      | 6      | 4      | 14     | 22     | 35     | 39     | 50     |
| 8° { a . . . . .              | —                   | —   | —   | —     | —     | —     | —      | —      | —      | —      | 5      | 15     | 13     | 19     | 44     | 92     | 161    | 322    | 493    | 835    |
| 8° { b . . . . .              | —                   | —   | —   | —     | —     | —     | —      | —      | —      | —      | —      | —      | —      | —      | 1      | 2      | 4      | 13     | 18     | 17     |
| 9° { a . . . . .              | —                   | —   | —   | —     | —     | —     | —      | —      | —      | —      | 7      | 8      | —      | 6      | 15     | 32     | 65     | 102    | 177    | 296    |
| 9° { b . . . . .              | —                   | —   | —   | —     | —     | —     | —      | —      | —      | —      | —      | —      | —      | —      | 2      | 2      | 2      | 6      | 4      | 9      |
| 10° { a . . . . .             | —                   | —   | —   | —     | —     | —     | —      | —      | —      | —      | —      | —      | —      | 3      | 7      | 12     | 40     | 45     | 80     | —      |
| 10° { b . . . . .             | —                   | —   | —   | —     | —     | —     | —      | —      | —      | —      | —      | —      | —      | 1      | 2      | —      | 2      | 1      | 4      | —      |
| 11°-19° { a . . . . .         | —                   | —   | —   | —     | —     | —     | —      | —      | —      | —      | —      | —      | —      | 7      | 1      | 5      | 14     | 15     | 22     | 48     |
| 11°-19° { b . . . . .         | —                   | —   | —   | —     | —     | —     | —      | —      | —      | —      | —      | —      | —      | —      | —      | 2      | 2      | 1      | 2      | 2      |
| 20°-∞ { a . . . . .           | —                   | —   | —   | —     | —     | —     | —      | —      | —      | —      | —      | —      | —      | —      | —      | —      | —      | —      | —      | —      |
| 20°-∞ { b . . . . .           | —                   | —   | —   | —     | —     | —     | —      | —      | —      | —      | —      | —      | —      | —      | —      | —      | —      | —      | —      | —      |
| Non<br>indicato { a . . . . . | —                   | 5   | 9   | 15    | 28    | 63    | 132    | 161    | 238    | 330    | 345    | 211    | 232    | 267    | 353    | 403    | 419    | 421    | 422    | 387    |
| Non<br>indicato { b . . . . . | —                   | —   | —   | 2     | 2     | 7     | 7      | 8      | 10     | 12     | 14     | 10     | 11     | 11     | 8      | 20     | 16     | 13     | 23     | 9      |
| Totale { a . . . . .          | 24                  | 110 | 456 | 1.417 | 3.585 | 7.429 | 13.096 | 20.841 | 30.394 | 38.106 | 40.247 | 26.598 | 28.194 | 32.810 | 44.220 | 49.995 | 50.393 | 51.370 | 47.320 | 46.414 |
| Totale { b . . . . .          | 1                   | 2   | 11  | 53    | 87    | 189   | 336    | 516    | 689    | 885    | 893    | 571    | 642    | 725    | 1.011  | 1.089  | 1.131  | 1.150  | 1.157  | 1.125  |
| N A T I D A                   |                     |     |     |       |       |       |        |        |        |        |        |        |        |        |        |        |        |        |        |        |
| 1° { a . . . . .              | —                   | —   | 4   | 16    | 38    | 64    | 136    | 202    | 356    | 398    | 366    | 220    | 214    | 266    | 284    | 314    | 262    | 246    | 178    | 176    |
| 1° { b . . . . .              | —                   | —   | 2   | 2     | 2     | 3     | 7      | 27     | 36     | 37     | 39     | 17     | 16     | 24     | 34     | 31     | 27     | 31     | 8      | 29     |
| 2° { a . . . . .              | —                   | —   | —   | 4     | 2     | 6     | 30     | 52     | 126    | 176    | 208    | 204    | 162    | 190    | 250    | 318    | 318    | 312    | 230    | 278    |
| 2° { b . . . . .              | —                   | —   | —   | —     | 2     | —     | 1      | 13     | 3      | 10     | 15     | 13     | 12     | 11     | 7      | 8      | 23     | 17     | 8      | 13     |
| 3° { a . . . . .              | —                   | —   | —   | —     | 2     | —     | 6      | 8      | 32     | 80     | 82     | 92     | 102    | 138    | 184    | 300    | 286    | 350    | 314    | 328    |
| 3° { b . . . . .              | —                   | —   | —   | —     | —     | —     | —      | —      | 2      | 2      | 4      | 3      | 8      | 10     | 6      | 11     | 8      | 15     | 8      | 20     |
| 4° { a . . . . .              | —                   | —   | —   | —     | —     | —     | —      | 2      | 8      | 10     | 32     | 36     | 46     | 76     | 154    | 190    | 258    | 286    | 270    | 294    |
| 4° { b . . . . .              | —                   | —   | —   | —     | —     | —     | —      | —      | —      | —      | 2      | 1      | 3      | 3      | 13     | 7      | 20     | 16     | 22     | 14     |
| 5° { a . . . . .              | —                   | —   | —   | —     | —     | —     | —      | —      | —      | —      | 8      | 8      | 26     | 20     | 44     | 92     | 100    | 164    | 186    | 238    |
| 5° { b . . . . .              | —                   | —   | —   | —     | —     | —     | —      | —      | —      | —      | 1      | 1      | 1      | 1      | 4      | 3      | 7      | 7      | 10     | 18     |
| 6° { a . . . . .              | —                   | —   | —   | —     | —     | —     | —      | —      | —      | 2      | —      | 6      | 4      | 4      | 20     | 30     | 58     | 96     | 100    | 150    |
| 6° { b . . . . .              | —                   | —   | —   | —     | —     | —     | —      | —      | —      | 1      | —      | —      | 1      | 1      | 1      | 4      | 7      | 9      | 9      | 5      |
| 7° { a . . . . .              | —                   | —   | —   | —     | —     | —     | —      | —      | —      | —      | —      | —      | —      | 4      | 14     | 12     | 28     | 38     | 72     | 60     |
| 7° { b . . . . .              | —                   | —   | —   | —     | —     | —     | —      | —      | —      | —      | —      | —      | —      | —      | 2      | 2      | 1      | 7      | 9      | 4      |
| 8° { a . . . . .              | —                   | —   | —   | —     | —     | —     | —      | —      | —      | —      | —      | —      | —      | —      | 4      | 2      | 4      | 14     | 18     | 26     |
| 8° { b . . . . .              | —                   | —   | —   | —     | —     | —     | —      | —      | —      | —      | —      | —      | —      | —      | —      | —      | —      | —      | 2      | 4      |
| 9° { a . . . . .              | —                   | —   | —   | —     | —     | —     | —      | —      | —      | —      | —      | —      | —      | —      | —      | 2      | 4      | 4      | 4      | 14     |
| 9° { b . . . . .              | —                   | —   | —   | —     | —     | —     | —      | —      | —      | —      | —      | —      | —      | —      | —      | —      | —      | —      | —      | 1      |
| 10° { a . . . . .             | —                   | —   | —   | —     | —     | —     | —      | —      | —      | —      | —      | —      | —      | —      | —      | —      | —      | —      | —      | 4      |
| 10° { b . . . . .             | —                   | —   | —   | —     | —     | —     | —      | —      | —      | —      | —      | —      | —      | —      | —      | —      | —      | —      | —      | —      |
| 11°-19° { a . . . . .         | —                   | —   | —   | —     | —     | —     | —      | —      | —      | —      | —      | —      | —      | —      | —      | —      | —      | —      | —      | 2      |
| 11°-19° { b . . . . .         | —                   | —   | —   | —     | —     | —     | —      | —      | —      | —      | —      | —      | —      | —      | —      | —      | —      | —      | —      | —      |
| 20°-∞ { a . . . . .           | —                   | —   | —   | —     | —     | —     | —      | —      | —      | —      | —      | —      | —      | —      | —      | —      | —      | —      | —      | —      |
| 20°-∞ { b . . . . .           | —                   | —   | —   | —     | —     | —     | —      | —      | —      | —      | —      | —      | —      | —      | —      | —      | —      | —      | —      | —      |
| Non<br>indicato { a . . . . . | —                   | —   | —   | —     | —     | —     | 4      | 6      | 4      | 4      | 6      | 2      | 2      | 2      | 4      | 4      | 10     | 6      | 10     | 10     |
| Non<br>indicato { b . . . . . | —                   | —   | —   | —     | —     | —     | —      | —      | —      | —      | 1      | —      | —      | —      | —      | 1      | 2      | —      | —      | 3      |
| Totale { a . . . . .          | —                   | —   | 4   | 20    | 42    | 70    | 176    | 270    | 526    | 670    | 702    | 568    | 556    | 700    | 960    | 1.264  | 1.328  | 1.516  | 1.384  | 1.580  |
| Totale { b . . . . .          | —                   | —   | 2   | 2     | 4     | 3     | 8      | 40     | 41     | 50     | 62     | 35     | 41     | 47     | 66     | 63     | 91     | 102    | 76     | 111    |

l'ordine di generazione, l'età della madre al parto e la vitalità.

b) Nati morti

1943

| D R E A L P A R T O           |                               |                               |                               |                               |                             |                             |                             |                             |                             |                            |                            |                            |                           |                         |                         |                        |                       |                             | Non indic.                      | TOTALE NATI                     | ORDINE DI GENERAZIONE |
|-------------------------------|-------------------------------|-------------------------------|-------------------------------|-------------------------------|-----------------------------|-----------------------------|-----------------------------|-----------------------------|-----------------------------|----------------------------|----------------------------|----------------------------|---------------------------|-------------------------|-------------------------|------------------------|-----------------------|-----------------------------|---------------------------------|---------------------------------|-----------------------|
| 33                            | 34                            | 35                            | 36                            | 37                            | 38                          | 39                          | 40                          | 41                          | 42                          | 43                         | 44                         | 45                         | 46                        | 47                      | 48                      | 49                     | 50-ω                  |                             |                                 |                                 |                       |
| <b>PARTI SEMPLICI</b>         |                               |                               |                               |                               |                             |                             |                             |                             |                             |                            |                            |                            |                           |                         |                         |                        |                       |                             |                                 |                                 |                       |
| 4.919<br>217                  | 4.128<br>213                  | 3.315<br>155                  | 2.507<br>132                  | 2.110<br>114                  | 1.643<br>117                | 1.219<br>81                 | 890<br>71                   | 698<br>52                   | 468<br>55                   | 286<br>31                  | 158<br>8                   | 81<br>2                    | 31<br>4                   | 13<br>—                 | 10<br>—                 | 11<br>—                | —                     | 662<br>29                   | 220.128<br>6.887                | a } 1°<br>b }                   |                       |
| 7.462<br>150                  | 6.123<br>154                  | 4.807<br>116                  | 3.924<br>109                  | 3.075<br>94                   | 2.298<br>74                 | 1.814<br>76                 | 1.300<br>53                 | 856<br>32                   | 610<br>31                   | 349<br>19                  | 198<br>10                  | 90<br>6                    | 57<br>2                   | 18<br>2                 | 16<br>2                 | 14<br>1                | 8                     | 431<br>18                   | 171.136<br>3.361                | a } 2°<br>b }                   |                       |
| 8.162<br>158                  | 7.155<br>174                  | 5.900<br>139                  | 4.784<br>131                  | 3.757<br>117                  | 3.130<br>108                | 2.384<br>77                 | 1.765<br>75                 | 1.254<br>42                 | 799<br>34                   | 521<br>27                  | 273<br>18                  | 133<br>8                   | 57<br>3                   | 33<br>—                 | 12<br>—                 | 10<br>—                | 7                     | 313<br>10                   | 128.192<br>2.828                | a } 3°<br>b }                   |                       |
| 7.955<br>189                  | 7.269<br>174                  | 6.123<br>186                  | 5.325<br>149                  | 4.374<br>128                  | 3.685<br>99                 | 2.734<br>94                 | 2.180<br>84                 | 1.512<br>73                 | 1.075<br>40                 | 716<br>39                  | 392<br>22                  | 188<br>12                  | 101<br>3                  | 48<br>3                 | 16<br>1                 | 8                      | 3                     | 238<br>11                   | 98.021<br>2.409                 | a } 4°<br>b }                   |                       |
| 6.183<br>162                  | 6.187<br>172                  | 5.493<br>157                  | 4.891<br>139                  | 4.349<br>135                  | 3.625<br>110                | 2.783<br>90                 | 2.353<br>86                 | 1.710<br>87                 | 1.199<br>38                 | 821<br>40                  | 451<br>20                  | 240<br>8                   | 109<br>6                  | 53<br>3                 | 31<br>1                 | 14<br>4                | 11                    | 186<br>6                    | 69.696<br>1.915                 | a } 5°<br>b }                   |                       |
| 4.423<br>108                  | 4.728<br>128                  | 4.662<br>122                  | 4.378<br>140                  | 3.995<br>133                  | 3.621<br>108                | 2.912<br>119                | 2.521<br>94                 | 1.785<br>74                 | 1.411<br>77                 | 980<br>55                  | 517<br>23                  | 300<br>15                  | 133<br>7                  | 69<br>4                 | 29<br>2                 | 19<br>2                | 3                     | 138<br>10                   | 50.796<br>1.551                 | a } 6°<br>b }                   |                       |
| 2.564<br>63                   | 3.310<br>82                   | 3.480<br>100                  | 3.451<br>82                   | 3.532<br>112                  | 3.317<br>104                | 2.872<br>104                | 2.425<br>88                 | 1.967<br>63                 | 1.513<br>67                 | 1.061<br>46                | 614<br>45                  | 345<br>24                  | 170<br>16                 | 55<br>2                 | 35<br>3                 | 10                     | 10                    | 127<br>4                    | 36.747<br>1.178                 | a } 7°<br>b }                   |                       |
| 1.241<br>36                   | 1.758<br>55                   | 1.978<br>49                   | 2.280<br>57                   | 2.455<br>78                   | 2.531<br>93                 | 2.356<br>68                 | 2.174<br>78                 | 1.703<br>55                 | 1.423<br>69                 | 1.035<br>46                | 627<br>25                  | 403<br>20                  | 148<br>10                 | 81<br>7                 | 35<br>4                 | 9<br>1                 | 6                     | 97<br>3                     | 24.339<br>810                   | a } 8°<br>b }                   |                       |
| 497<br>11                     | 811<br>27                     | 963<br>29                     | 1.191<br>37                   | 1.478<br>46                   | 1.664<br>61                 | 1.612<br>57                 | 1.598<br>47                 | 1.427<br>50                 | 1.172<br>48                 | 882<br>45                  | 547<br>27                  | 331<br>17                  | 170<br>5                  | 60<br>4                 | 22<br>1                 | 8                      | 4                     | 63<br>1                     | 15.215<br>536                   | a } 9°<br>b }                   |                       |
| 159<br>7                      | 278<br>9                      | 406<br>8                      | 559<br>14                     | 763<br>30                     | 925<br>28                   | 980<br>31                   | 1.020<br>41                 | 959<br>31                   | 834<br>24                   | 684<br>28                  | 473<br>26                  | 271<br>16                  | 136<br>11                 | 51<br>5                 | 30<br>2                 | 3                      | 9                     | 56<br>6                     | 8.793<br>327                    | a } 10°<br>b }                  |                       |
| 77<br>2                       | 162<br>7                      | 249<br>16                     | 384<br>14                     | 563<br>26                     | 777<br>35                   | 993<br>41                   | 1.138<br>46                 | 1.211<br>51                 | 1.124<br>48                 | 964<br>64                  | 708<br>22                  | 412<br>19                  | 204<br>12                 | 88<br>4                 | 46<br>3                 | 10                     | 14                    | 42<br>3                     | 9.278<br>424                    | a } 11°-19°<br>b }              |                       |
| 1                             | —                             | —                             | 1                             | —                             | —                           | 1                           | 3                           | —                           | —                           | —                          | 1                          | 1                          | 1                         | 1                       | —                       | —                      | —                     | 3                           | 13<br>1                         | a } 20°-ω<br>b }                |                       |
| 401<br>18                     | 367<br>15                     | 330<br>15                     | 286<br>11                     | 277<br>16                     | 238<br>13                   | 214<br>13                   | 183<br>7                    | 158<br>16                   | 123<br>6                    | 100<br>6                   | 45<br>3                    | 22<br>1                    | 17<br>2                   | 5                       | 7                       | 3                      | 2                     | 9.696<br>431                | 16.915<br>756                   | a } Non<br>b } indicato         |                       |
| <b>44.044</b><br><b>1.119</b> | <b>42.276</b><br><b>1.210</b> | <b>37.706</b><br><b>1.092</b> | <b>33.961</b><br><b>1.015</b> | <b>30.728</b><br><b>1.029</b> | <b>27.454</b><br><b>950</b> | <b>22.874</b><br><b>851</b> | <b>19.550</b><br><b>771</b> | <b>15.240</b><br><b>626</b> | <b>11.751</b><br><b>537</b> | <b>8.399</b><br><b>446</b> | <b>5.004</b><br><b>249</b> | <b>2.817</b><br><b>148</b> | <b>1.334</b><br><b>81</b> | <b>575</b><br><b>34</b> | <b>289</b><br><b>19</b> | <b>119</b><br><b>9</b> | <b>77</b><br><b>2</b> | <b>12.052</b><br><b>532</b> | <b>849.269</b><br><b>22.983</b> | <b>a } Totale</b><br><b>b }</b> |                       |
| <b>PARTI DOPPI</b>            |                               |                               |                               |                               |                             |                             |                             |                             |                             |                            |                            |                            |                           |                         |                         |                        |                       |                             |                                 |                                 |                       |
| 146<br>15                     | 146<br>9                      | 120<br>12                     | 54<br>4                       | 78<br>9                       | 80<br>5                     | 32<br>1                     | 24<br>2                     | 10<br>1                     | 18<br>4                     | 4                          | 8                          | 2                          | —                         | —                       | —                       | —                      | —                     | 24<br>7                     | 4.486<br>441                    | a } 1°<br>b }                   |                       |
| 238<br>21                     | 184<br>12                     | 180<br>17                     | 92<br>4                       | 96<br>6                       | 90<br>6                     | 58<br>7                     | 26<br>2                     | 16<br>1                     | 8<br>1                      | 14<br>2                    | 2                          | —                          | —                         | —                       | —                       | —                      | —                     | 16                          | 3.886<br>234                    | a } 2°<br>b }                   |                       |
| 284<br>13                     | 224<br>7                      | 200<br>9                      | 204<br>16                     | 136<br>8                      | 118<br>10                   | 100<br>10                   | 56<br>2                     | 20<br>2                     | 28<br>2                     | 22<br>4                    | —                          | —                          | —                         | —                       | —                       | —                      | —                     | 26<br>4                     | 3.722<br>184                    | a } 3°<br>b }                   |                       |
| 270<br>20                     | 236<br>13                     | 248<br>10                     | 204<br>12                     | 140<br>10                     | 130<br>8                    | 112<br>10                   | 82<br>4                     | 64<br>8                     | 28<br>—                     | 18<br>3                    | 2                          | 2                          | —                         | —                       | —                       | —                      | —                     | 12<br>1                     | 3.210<br>197                    | a } 4°<br>b }                   |                       |
| 234<br>6                      | 262<br>7                      | 234<br>11                     | 232<br>6                      | 236<br>13                     | 198<br>10                   | 100<br>4                    | 74<br>8                     | 58<br>2                     | 26<br>2                     | 26<br>3                    | 8<br>3                     | —                          | 2                         | —                       | —                       | 2                      | —                     | —                           | 2.578<br>129                    | a } 5°<br>b }                   |                       |
| 170<br>7                      | 166<br>3                      | 206<br>9                      | 164<br>10                     | 154<br>8                      | 186<br>6                    | 140<br>5                    | 70<br>6                     | 84<br>8                     | 38<br>3                     | 18                         | 4                          | 4                          | 2                         | —                       | —                       | 2                      | —                     | —                           | 1.878<br>94                     | a } 6°<br>b }                   |                       |
| 112<br>8                      | 158<br>6                      | 130<br>9                      | 134<br>6                      | 168<br>11                     | 154<br>10                   | 108<br>4                    | 102<br>4                    | 78<br>10                    | 46<br>7                     | 20<br>2                    | 16                         | 4                          | —                         | —                       | —                       | —                      | —                     | 6                           | 1.464<br>102                    | a } 7°<br>b }                   |                       |
| 46<br>1                       | 88<br>2                       | 78<br>3                       | 112<br>9                      | 94<br>6                       | 128<br>10                   | 86<br>4                     | 88<br>5                     | 60<br>6                     | 42<br>2                     | 32<br>2                    | 14<br>4                    | 10                         | —                         | —                       | —                       | —                      | —                     | 4                           | 950<br>60                       | a } 8°<br>b }                   |                       |
| 32<br>1                       | 36                            | 42                            | 66<br>4                       | 66<br>5                       | 58<br>2                     | 90<br>4                     | 64<br>6                     | 58<br>—                     | 28<br>4                     | 26<br>7                    | 12<br>3                    | 4                          | 2                         | —                       | —                       | —                      | —                     | 4                           | 616<br>38                       | a } 9°<br>b }                   |                       |
| 12                            | 16<br>2                       | 10<br>1                       | 42<br>1                       | 38                            | 56<br>1                     | 36                          | 76<br>6                     | 30<br>2                     | 38<br>1                     | 32                         | 6<br>1                     | 4                          | —                         | —                       | —                       | —                      | —                     | 2                           | 404<br>15                       | a } 10°<br>b }                  |                       |
| 4                             | 6<br>1                        | 10                            | 22                            | 40<br>1                       | 46<br>4                     | 52<br>1                     | 44<br>3                     | 46<br>1                     | 44<br>2                     | 26<br>3                    | 14<br>2                    | 6                          | 4                         | —                       | —                       | —                      | —                     | —                           | 368<br>18                       | a } 11°-19°<br>b }              |                       |
| —                             | —                             | —                             | —                             | 4<br>2                        | —                           | —                           | —                           | —                           | —                           | —                          | —                          | —                          | —                         | —                       | —                       | —                      | —                     | —                           | 4<br>2                          | a } 20°-ω<br>b }                |                       |
| 6                             | 2                             | 6<br>1                        | 12<br>4                       | 10<br>1                       | 4                           | 18<br>1                     | 4                           | 2                           | 4                           | —                          | 2                          | —                          | —                         | —                       | —                       | —                      | —                     | 114<br>7                    | 258<br>21                       | a } Non<br>b } indicato         |                       |
| <b>1.554</b><br><b>92</b>     | <b>1.524</b><br><b>62</b>     | <b>1.464</b><br><b>82</b>     | <b>1.338</b><br><b>76</b>     | <b>1.260</b><br><b>80</b>     | <b>1.248</b><br><b>72</b>   | <b>932</b><br><b>51</b>     | <b>710</b><br><b>48</b>     | <b>526</b><br><b>40</b>     | <b>348</b><br><b>28</b>     | <b>238</b><br><b>26</b>    | <b>88</b><br><b>13</b>     | <b>36</b><br><b>—</b>      | <b>10</b><br><b>1</b>     | —                       | —                       | —                      | 4                     | <b>208</b><br><b>20</b>     | <b>23.824</b><br><b>1.535</b>   | <b>a } Totale</b><br><b>b }</b> |                       |



Segue : Tavola 8. — Nati legittimi secondo il genere del parto.

a) Nati in complesso -

Segue : A n n o

| ORDINE<br>DI<br>GENERAZIONE | E T À D E L L A M A |     |     |       |       |       |        |        |        |        |        |        |        |        |        |        |        |        |        |        |    |
|-----------------------------|---------------------|-----|-----|-------|-------|-------|--------|--------|--------|--------|--------|--------|--------|--------|--------|--------|--------|--------|--------|--------|----|
|                             | 13<br>anni          | 14  | 15  | 16    | 17    | 18    | 19     | 20     | 21     | 22     | 23     | 24     | 25     | 26     | 27     | 28     | 29     | 30     | 31     | 32     |    |
|                             | NATI DA PARTI       |     |     |       |       |       |        |        |        |        |        |        |        |        |        |        |        |        |        |        |    |
| 1° a . . . . .              |                     |     |     |       |       |       |        | 3      |        |        | (a) 7  |        |        |        |        | 9      | 9      |        |        | 6      | 3  |
| 1° b . . . . .              |                     |     |     |       |       |       |        |        |        |        |        |        |        |        | 2      | 2      |        |        |        | 2      |    |
| 2° a . . . . .              |                     |     |     |       |       |       |        |        |        | 3      | 3      |        |        |        | 6      | 3      | 6      | 9      | 12     |        | 6  |
| 2° b . . . . .              |                     |     |     |       |       |       |        |        |        |        |        |        |        |        |        |        | 3      | 3      |        |        |    |
| 3° a . . . . .              |                     |     |     |       |       |       |        |        |        |        |        | 3      | 3      |        | 3      | 3      | 15     | 3      | 12     | 3      |    |
| 3° b . . . . .              |                     |     |     |       |       |       |        |        |        |        |        | 1      |        |        |        | 1      |        |        | 3      |        |    |
| 4° a . . . . .              |                     |     |     |       |       |       |        |        |        |        |        |        |        |        |        | 3      |        |        | (b) 10 | 9      | 15 |
| 4° b . . . . .              |                     |     |     |       |       |       |        |        |        |        |        |        |        |        |        |        |        | 1      | 3      |        | 3  |
| 5° a . . . . .              |                     |     |     |       |       |       |        |        |        |        |        |        | 3      |        |        |        | 3      |        |        | 3      | 3  |
| 5° b . . . . .              |                     |     |     |       |       |       |        |        |        |        |        |        |        |        |        |        |        |        |        |        |    |
| 6° a . . . . .              |                     |     |     |       |       |       |        |        |        |        |        |        |        |        |        | 3      |        |        |        |        | 9  |
| 6° b . . . . .              |                     |     |     |       |       |       |        |        |        |        |        |        |        |        |        |        | 3      |        |        |        | 2  |
| 7° a . . . . .              |                     |     |     |       |       |       |        |        |        |        |        |        |        |        |        |        |        |        |        |        | 3  |
| 7° b . . . . .              |                     |     |     |       |       |       |        |        |        |        |        |        |        |        |        |        |        |        |        |        | 1  |
| 8° a . . . . .              |                     |     |     |       |       |       |        |        |        |        |        |        |        |        |        |        |        |        |        |        |    |
| 8° b . . . . .              |                     |     |     |       |       |       |        |        |        |        |        |        |        |        |        |        |        |        |        |        |    |
| 9° a . . . . .              |                     |     |     |       |       |       |        |        |        |        |        |        |        |        |        |        |        |        |        |        |    |
| 9° b . . . . .              |                     |     |     |       |       |       |        |        |        |        |        |        |        |        |        |        |        |        |        |        |    |
| 10° a . . . . .             |                     |     |     |       |       |       |        |        |        |        |        |        |        |        |        |        |        |        |        |        |    |
| 10° b . . . . .             |                     |     |     |       |       |       |        |        |        |        |        |        |        |        |        |        |        |        |        |        |    |
| 11°-19° a . . . . .         |                     |     |     |       |       |       |        |        |        |        |        |        |        |        |        |        |        |        |        |        |    |
| 11°-19° b . . . . .         |                     |     |     |       |       |       |        |        |        |        |        |        |        |        |        |        |        |        |        |        |    |
| 20°-60 a . . . . .          |                     |     |     |       |       |       |        |        |        |        |        |        |        |        |        |        |        |        |        |        |    |
| 20°-60 b . . . . .          |                     |     |     |       |       |       |        |        |        |        |        |        |        |        |        |        |        |        |        |        |    |
| Non indicato a . . . . .    |                     |     |     |       |       |       |        |        |        |        |        |        |        |        |        |        |        |        | 3      |        |    |
| Non indicato b . . . . .    |                     |     |     |       |       |       |        |        |        |        |        |        |        |        |        |        |        |        |        |        |    |
| <b>Totale</b> a . . . . .   |                     |     |     |       |       |       |        |        | 3      |        | 3      | (a) 13 | 3      | 3      | 9      | 21     | 33     | 18     | (b) 34 | 21     | 39 |
| <b>Totale</b> b . . . . .   |                     |     |     |       |       |       |        |        |        |        |        | 1      |        |        | 2      | 3      | 6      | 4      | 2      |        | 6  |
|                             | NATI IN             |     |     |       |       |       |        |        |        |        |        |        |        |        |        |        |        |        |        |        |    |
| 1° a . . . . .              | 24                  | 92  | 423 | 1.346 | 3.275 | 6.496 | 10.772 | 15.776 | 21.077 | 23.723 | 22.128 | 12.662 | 11.582 | 11.418 | 13.327 | 12.980 | 10.809 | 9.285  | 7.354  | 6.207  |    |
| 1° b . . . . .              | 1                   | 2   | 13  | 53    | 81    | 166   | 284    | 429    | 531    | 637    | 587    | 296    | 336    | 343    | 500    | 440    | 361    | 353    | 296    | 275    |    |
| 2° a . . . . .              |                     | 13  | 15  | 70    | 283   | 862   | 2.075  | 4.311  | 7.525  | 10.599 | 12.119 | 8.365  | 9.056  | 10.496 | 13.738 | 14.574 | 13.714 | 12.829 | 10.705 | 9.251  |    |
| 2° b . . . . .              |                     |     |     | 6     | 6     | 16    | 47     | 100    | 150    | 194    | 203    | 175    | 171    | 198    | 213    | 258    | 252    | 212    | 193    | 183    |    |
| 3° a . . . . .              |                     |     | 13  | 6     | 27    | 66    | 253    | 763    | 1.752  | 3.311  | 4.782  | 4.092  | 4.964  | 6.551  | 9.262  | 11.284 | 11.526 | 11.533 | 10.245 | 9.662  |    |
| 3° b . . . . .              |                     |     |     |       | 2     | 2     | 5      | 18     | 30     | 67     | 114    | 86     | 96     | 117    | 175    | 193    | 231    | 235    | 215    | 223    |    |
| 4° a . . . . .              |                     |     |     |       | 14    | 12    | 25     | 86     | 269    | 661    | 1.247  | 1.365  | 2.025  | 3.251  | 5.313  | 7.038  | 8.081  | 9.056  | 8.707  | 8.628  |    |
| 4° b . . . . .              |                     |     |     |       |       | 1     | 1      |        | 8      | 19     | 27     | 28     | 48     | 69     | 106    | 130    | 180    | 182    | 202    | 203    |    |
| 5° a . . . . .              |                     |     |     |       |       |       | 11     | 11     | 43     | 117    | 259    | 351    | 677    | 1.116  | 2.225  | 3.300  | 4.300  | 5.460  | 5.749  | 6.286  |    |
| 5° b . . . . .              |                     |     |     |       |       |       |        | 1      |        | 3      | 6      | 11     | 14     | 17     | 45     | 62     | 105    | 137    | 144    | 159    |    |
| 6° a . . . . .              |                     |     |     |       |       |       |        |        | 12     | 22     | 42     | 75     | 154    | 300    | 708    | 1.217  | 1.951  | 2.714  | 3.241  | 4.221  |    |
| 6° b . . . . .              |                     |     |     |       |       |       |        |        | 1      | 3      | 3      | 3      | 4      | 11     | 21     | 32     | 51     | 58     | 87     | 95     |    |
| 7° a . . . . .              |                     |     |     |       |       |       |        |        |        | 12     | 22     | 23     | 38     | 83     | 198    | 352    | 666    | 1.119  | 1.531  | 2.076  |    |
| 7° b . . . . .              |                     |     |     |       |       |       |        |        |        |        |        | 1      | 2      | 6      | 6      | 16     | 23     | 42     | 48     | 55     |    |
| 8° a . . . . .              |                     |     |     |       |       |       |        |        |        |        |        | 5      | 15     | 13     | 48     | 94     | 165    | 336    | 511    | 861    |    |
| 8° b . . . . .              |                     |     |     |       |       |       |        |        |        |        |        |        |        |        | 1      | 2      | 4      | 13     | 20     | 21     |    |
| 9° a . . . . .              |                     |     |     |       |       |       |        |        |        |        |        | 7      | 8      | 7      | 15     | 34     | 69     | 106    | 181    | 310    |    |
| 9° b . . . . .              |                     |     |     |       |       |       |        |        |        |        |        |        |        |        | 2      | 2      | 2      | 6      | 4      | 10     |    |
| 10° a . . . . .             |                     |     |     |       |       |       |        |        |        |        |        |        |        | 3      | 9      | 12     | 40     | 45     | 84     |        |    |
| 10° b . . . . .             |                     |     |     |       |       |       |        |        |        |        |        |        | 1      |        | 2      | 2      | 2      | 1      | 4      |        |    |
| 11°-19° a . . . . .         |                     |     |     |       |       |       |        |        |        |        |        |        |        |        | 7      | 1      | 5      | 14     | 24     | 50     |    |
| 11°-19° b . . . . .         |                     |     |     |       |       |       |        |        |        |        |        |        |        |        |        | 2      | 2      | 1      | 2      | 2      |    |
| 20°-60 a . . . . .          |                     |     |     |       |       |       |        |        |        |        |        |        |        |        |        |        |        |        |        |        |    |
| 20°-60 b . . . . .          |                     |     |     |       |       |       |        |        |        |        |        |        |        |        |        |        |        |        |        |        |    |
| Non indicato a . . . . .    |                     | 5   | 9   | 15    | 28    | 63    | 136    | 167    | 242    | 334    | 351    | 213    | 234    | 269    | 357    | 407    | 432    | 427    | 432    | 397    |    |
| Non indicato b . . . . .    |                     |     |     | 2     | 2     | 7     | 7      | 8      | 10     | 12     | 15     | 10     | 11     | 11     | 8      | 20     | 17     | 15     | 23     | 12     |    |
| <b>Totale</b> a . . . . .   | 24                  | 110 | 460 | 1.437 | 3.627 | 7.499 | 13.272 | 21.114 | 30.920 | 38.779 | 40.962 | 27.169 | 28.753 | 33.519 | 45.201 | 51.292 | 51.739 | 52.920 | 48.725 | 48.033 |    |
| <b>Totale</b> b . . . . .   | 1                   | 2   | 13  | 55    | 91    | 192   | 344    | 556    | 730    | 935    | 955    | 607    | 683    | 772    | 1.079  | 1.155  | 1.228  | 1.256  | 1.235  | 1.242  |    |

(a) Compresse 4 F nate vive da parto quadruplo. — (b) Compresse 3 F nate vive e 1 F nata morta da parto quadruplo. — (c) Compresse 2 M e 2 F nati vivi da parto quadruplo.

l'ordine di generazione, l'età della madre al parto e la vitalità.

- b) Nati morti

1943

| D R E A L P A R T O |        |        |        |        |        |        |        |        |        |       |       |       |       |     |     |     | Non indic. | TOTALE NATI      | ORDINE DI GENERAZIONE |                  |
|---------------------|--------|--------|--------|--------|--------|--------|--------|--------|--------|-------|-------|-------|-------|-----|-----|-----|------------|------------------|-----------------------|------------------|
| 33                  | 34     | 35     | 36     | 37     | 38     | 39     | 40     | 41     | 42     | 43    | 44    | 45    | 46    | 47  | 48  | 49  |            |                  |                       | 50-∞             |
| TRIPLI E QUADRUPLI  |        |        |        |        |        |        |        |        |        |       |       |       |       |     |     |     |            |                  |                       |                  |
| 9                   | 3      | 3      |        | 3      | 9      |        | 3      |        |        |       |       |       |       |     |     |     |            | (a) 67           | a } 1°                |                  |
|                     |        |        |        |        | 1      |        |        |        |        |       |       |       |       |     |     |     |            | 7                | b } 1°                |                  |
| 9                   | 3      | 6      | 3      | 3      |        |        |        |        |        |       |       |       |       |     |     |     |            | 3                | 75                    | a } 2°           |
|                     | 2      |        |        |        |        |        |        |        |        |       |       |       |       |     |     |     |            | 5                | b } 2°                |                  |
| 3                   | 3      |        |        | 3      |        |        |        |        |        |       |       |       |       |     |     |     |            | 5                | 54                    | a } 3°           |
|                     |        |        |        |        |        |        |        |        |        |       |       |       |       |     |     |     |            | 5                | b } 3°                |                  |
| 12                  | 6      | 3      | 6      | 3      | 3      | 6      |        |        |        | 3     |       |       |       |     |     |     |            | (b) 79           | a } 4°                |                  |
| 1                   |        |        | 3      |        |        |        |        |        |        |       |       |       |       |     |     |     |            | 8                | b } 4°                |                  |
| (c) 4               | 12     | 6      |        | 9      | 3      | 3      |        |        | 3      |       |       |       |       |     |     |     |            | (c) 52           | a } 5°                |                  |
|                     |        | 1      |        |        |        |        |        |        |        |       |       |       |       |     |     |     |            | 1                | b } 5°                |                  |
| 3                   | 3      | 9      | 3      | 15     | 3      |        | 3      | 6      |        |       |       |       |       |     |     |     |            | 60               | a } 6°                |                  |
|                     |        |        | 2      | 3      |        |        |        |        |        |       |       |       |       |     |     |     |            | 10               | b } 6°                |                  |
|                     | 12     |        | 6      | 6      | 6      | 3      |        |        |        |       |       |       |       |     |     |     |            | 36               | a } 7°                |                  |
|                     |        |        |        |        |        |        |        |        |        |       |       |       |       |     |     |     |            | 1.               | b } 7°                |                  |
|                     | 3      | 3      |        |        | 3      | 6      |        |        | 3      |       |       |       |       |     |     |     |            | 18               | a } 8°                |                  |
|                     | 3      |        |        |        |        |        |        |        |        |       |       |       |       |     |     |     |            | 3                | b } 8°                |                  |
|                     | 6      |        |        |        | 9      |        | 3      | 6      |        |       |       |       |       |     |     |     |            | 24               | a } 9°                |                  |
|                     | 1      |        |        |        |        |        | 3      |        | 6      |       |       |       |       |     |     |     |            | 4                | b } 9°                |                  |
|                     |        |        |        | 3      |        | 6      |        |        |        |       |       |       |       |     |     |     |            | 9                | a } 10°               |                  |
|                     |        |        |        |        |        | 1      |        |        |        |       |       |       |       |     |     |     |            | 1                | b } 10°               |                  |
|                     |        |        |        |        |        |        | 3      |        |        | 3     |       |       |       |     |     |     |            | 6                | a } 11°-19°           |                  |
|                     |        |        |        |        |        |        |        |        |        |       |       |       |       |     |     |     |            | b } 11°-19°      |                       |                  |
|                     |        |        | 3      |        |        |        |        |        |        |       |       |       |       |     |     |     |            | a } 20°-∞        |                       |                  |
|                     |        |        |        |        |        |        |        |        |        |       |       |       |       |     |     |     |            | b } 20°-∞        |                       |                  |
|                     |        |        |        |        |        |        |        |        |        |       |       |       |       |     |     |     |            | 6                | a } Non indicato      |                  |
|                     |        |        |        |        |        |        |        |        |        |       |       |       |       |     |     |     |            | b } Non indicato |                       |                  |
| (c) 40              | 51     | 30     | 21     | 45     | 36     | 27     | 9      | 12     | 6      | 3     | 3     |       |       |     |     |     |            | (d) 486          | a } Totale            |                  |
| 1                   | 6      | 1      | 5      | 3      | 1      | 1      | 3      | 3      |        |       |       |       |       |     |     |     |            | 45               | b } Totale            |                  |
| C O M P L E S S O   |        |        |        |        |        |        |        |        |        |       |       |       |       |     |     |     |            |                  |                       |                  |
| 5.074               | 4.277  | 3.438  | 2.561  | 2.191  | 1.732  | 1.251  | 917    | 708    | 486    | 290   | 166   | 83    | 31    | 13  | 10  | 11  |            | 686              | 224.681               | a } 1°           |
| 232                 | 222    | 167    | 136    | 123    | 123    | 82     | 73     | 53     | 59     | 31    | 8     | 2     | 4     |     |     |     |            | 36               | 7.335                 | b } 1°           |
| 7.709               | 6.310  | 4.993  | 4.019  | 3.174  | 2.388  | 1.872  | 1.326  | 872    | 618    | 363   | 200   | 90    | 57    | 18  | 16  | 14  | 8          | 450              | 175.097               | a } 2°           |
| 171                 | 168    | 133    | 113    | 100    | 80     | 83     | 55     | 32     | 32     | 21    | 10    | 6     | 2     | 2   | 2   | 1   |            | 18               | 3.600                 | b } 2°           |
| 8.449               | 7.382  | 6.100  | 4.988  | 3.896  | 3.248  | 2.484  | 1.821  | 1.274  | 827    | 543   | 273   | 133   | 57    | 33  | 12  | 10  | 7          | 339              | 131.968               | a } 3°           |
| 171                 | 181    | 148    | 147    | 125    | 118    | 87     | 77     | 44     | 36     | 31    | 18    | 8     | 3     |     |     |     |            | 14               | 3.017                 | b } 3°           |
| 8.237               | 7.511  | 6.374  | 5.535  | 4.517  | 3.818  | 2.852  | 2.262  | 1.576  | 1.103  | 737   | 394   | 190   | 101   | 48  | 16  | 8   | 3          | 250              | 101.310               | a } 4°           |
| 210                 | 187    | 196    | 164    | 138    | 107    | 104    | 88     | 81     | 40     | 42    | 22    | 12    | 3     | 3   | 1   |     |            | 12               | 2.614                 | b } 4°           |
| 6.421               | 6.461  | 5.733  | 5.123  | 4.594  | 3.826  | 2.886  | 2.427  | 1.768  | 1.228  | 847   | 459   | 240   | 111   | 53  | 31  | 16  | 11         | 186              | 72.326                | a } 5°           |
| 168                 | 179    | 169    | 145    | 148    | 120    | 94     | 94     | 89     | 40     | 43    | 23    | 8     | 7     | 3   | 1   | 4   |            | 6                | 2.045                 | b } 5°           |
| 4.596               | 4.897  | 4.877  | 4.545  | 4.164  | 3.810  | 3.052  | 2.594  | 1.875  | 1.449  | 998   | 521   | 304   | 135   | 69  | 29  | 21  | 3          | 138              | 52.734                | a } 6°           |
| 113                 | 131    | 131    | 152    | 144    | 114    | 124    | 100    | 82     | 80     | 55    | 23    | 15    | 7     | 4   | 2   | 2   |            | 10               | 1.655                 | b } 6°           |
| 2.676               | 3.480  | 3.610  | 3.591  | 3.706  | 3.477  | 2.983  | 2.527  | 2.045  | 1.559  | 1.081 | 630   | 349   | 170   | 55  | 35  | 10  | 10         | 133              | 38.247                | a } 7°           |
| 71                  | 88     | 109    | 88     | 123    | 114    | 108    | 92     | 73     | 74     | 48    | 45    | 24    | 16    | 2   | 3   |     |            | 4                | 1.281                 | b } 7°           |
| 1.287               | 1.849  | 2.059  | 2.392  | 2.549  | 2.662  | 2.448  | 2.262  | 1.763  | 1.468  | 1.067 | 641   | 413   | 148   | 81  | 35  | 9   | 6          | 101              | 25.307                | a } 8°           |
| 37                  | 60     | 52     | 66     | 84     | 103    | 72     | 83     | 61     | 71     | 48    | 29    | 20    | 10    | 7   | 4   | 1   | 1          | 3                | 873                   | b } 8°           |
| 529                 | 853    | 1.005  | 1.257  | 1.544  | 1.731  | 1.702  | 1.665  | 1.491  | 1.200  | 908   | 559   | 335   | 172   | 60  | 22  | 8   | 4          | 67               | 15.855                | a } 9°           |
| 12                  | 28     | 29     | 41     | 51     | 63     | 61     | 56     | 50     | 52     | 52    | 30    | 17    | 5     | 4   | 1   |     |            | 2                | 578                   | b } 9°           |
| 171                 | 294    | 416    | 601    | 804    | 981    | 1.022  | 1.096  | 989    | 872    | 716   | 479   | 275   | 136   | 51  | 30  | 3   | 9          | 58               | 9.206                 | a } 10°          |
| 7                   | 11     | 9      | 15     | 30     | 29     | 32     | 47     | 33     | 25     | 28    | 27    | 16    | 11    | 5   | 2   |     |            | 6                | 343                   | b } 10°          |
| 81                  | 168    | 259    | 406    | 603    | 823    | 1.048  | 1.182  | 1.257  | 1.168  | 990   | 725   | 418   | 208   | 88  | 46  | 10  | 14         | 42               | 9.652                 | a } 11°-19°      |
| 2                   | 8      | 16     | 14     | 27     | 39     | 42     | 49     | 52     | 50     | 67    | 24    | 19    | 12    | 4   | 3   | 1   | 1          | 3                | 442                   | b } 11°-19°      |
| 1                   |        |        | 1      | 4      |        | 1      | 3      |        |        |       | 1     | 1     | 1     | 1   |     |     |            |                  | 17                    | a } 20°-∞        |
|                     |        |        | 2      |        |        |        | 1      |        |        |       |       |       |       |     |     |     |            |                  | 3                     | b } 20°-∞        |
| 407                 | 369    | 336    | 301    | 287    | 242    | 232    | 187    | 160    | 127    | 100   | 47    | 22    | 17    | 5   | 7   | 3   | 2          | 9.810            | 17.179                | a } Non indicato |
| 18                  | 15     | 16     | 15     | 17     | 13     | 14     | 7      | 16     | 6      | 6     | 3     | 1     | 2     |     |     |     |            | 438              | 777                   | b } Non indicato |
| 45.638              | 43.851 | 39.200 | 35.320 | 32.033 | 28.738 | 23.833 | 20.269 | 15.778 | 12.105 | 8.640 | 5.095 | 2.853 | 1.344 | 575 | 289 | 123 | 77         | 12.263           | 873.579               | a } Totale       |
| 1.212               | 1.278  | 1.175  | 1.096  | 1.112  | 1.023  | 903    | 822    | 666    | 565    | 472   | 262   | 148   | 82    | 34  | 19  | 9   | 2          | 552              | 24.563                | b } Totale       |

d) Compresi 2 M e 9 F nati vivi e 1 F nata morta da parti quadrupli.

Segue : Tav. 8. — Nati legittimi secondo il genere del parto

a) Nati in complesso

Ann

| ORDINE DI GENERAZIONE                          | E T À D E L L A M A |    |     |       |       |       |        |        |        |        |        |        |        |        |        |        |        |        |        |        |  |
|--|---------------------|----|-----|-------|-------|-------|--------|--------|--------|--------|--------|--------|--------|--------|--------|--------|--------|--------|--------|--------|--|
|  | 13 anni             | 14 | 15  | 16    | 17    | 18    | 19     | 20     | 21     | 22     | 23     | 24     | 25     | 26     | 27     | 28     | 29     | 30     | 31     | 32     |  |
| NATI DA  |                     |    |     |       |       |       |        |        |        |        |        |        |        |        |        |        |        |        |        |        |  |
| 1 <sup>o</sup> { a . . . . .                   | 21                  | 62 | 356 | 1.220 | 3.087 | 5.842 | 9.771  | 14.097 | 17.743 | 21.260 | 21.046 | 18.320 | 9.737  | 8.762  | 8.639  | 9.511  | 9.042  | 7.834  | 6.662  | 5.114  |  |
| 1 <sup>o</sup> { b . . . . .                   | —                   | 3  | 14  | 34    | 79    | 158   | 241    | 365    | 448    | 507    | 494    | 472    | 277    | 244    | 269    | 295    | 294    | 307    | 245    | 201    |  |
| 2 <sup>o</sup> { a . . . . .                   | —                   | 5  | 21  | 88    | 287   | 792   | 1.979  | 3.917  | 6.485  | 9.965  | 12.351 | 12.993 | 8.401  | 8.466  | 9.483  | 11.839 | 12.374 | 11.425 | 10.319 | 8.424  |  |
| 2 <sup>o</sup> { b . . . . .                   | —                   | —  | 3   | 2     | 7     | 16    | 45     | 73     | 103    | 190    | 207    | 221    | 138    | 123    | 158    | 209    | 214    | 211    | 161    | 167    |  |
| 3 <sup>o</sup> { a . . . . .                   | —                   | —  | 3   | 14    | 34    | 81    | 200    | 638    | 1.480  | 2.803  | 4.346  | 5.774  | 4.495  | 5.173  | 6.558  | 8.766  | 9.997  | 9.920  | 9.751  | 8.524  |  |
| 3 <sup>o</sup> { b . . . . .                   | —                   | —  | —   | —     | 1     | 5     | 7      | 10     | 30     | 61     | 65     | 84     | 70     | 86     | 116    | 168    | 175    | 191    | 201    | 172    |  |
| 4 <sup>o</sup> { a . . . . .                   | —                   | —  | —   | —     | 4     | 15    | 38     | 73     | 236    | 560    | 1.180  | 1.893  | 1.752  | 2.380  | 3.374  | 5.075  | 6.620  | 7.135  | 7.431  | 7.050  |  |
| 4 <sup>o</sup> { b . . . . .                   | —                   | —  | —   | —     | —     | 1     | —      | 1      | 3      | 11     | 24     | 43     | 46     | 40     | 68     | 91     | 115    | 151    | 134    | 162    |  |
| 5 <sup>o</sup> { a . . . . .                   | —                   | —  | —   | —     | —     | —     | 14     | 18     | 56     | 122    | 258    | 442    | 586    | 833    | 1.421  | 2.492  | 3.478  | 4.196  | 4.945  | 5.162  |  |
| 5 <sup>o</sup> { b . . . . .                   | —                   | —  | —   | —     | —     | —     | 2      | 2      | 2      | 2      | 6      | 9      | 10     | 13     | 29     | 54     | 70     | 108    | 113    | 108    |  |
| 6 <sup>o</sup> { a . . . . .                   | —                   | —  | —   | —     | —     | —     | —      | —      | 14     | 35     | 55     | 87     | 128    | 257    | 442    | 926    | 1.385  | 2.139  | 2.707  | 3.014  |  |
| 6 <sup>o</sup> { b . . . . .                   | —                   | —  | —   | —     | —     | —     | —      | —      | —      | 2      | 2      | 2      | 3      | 7      | 11     | 22     | 30     | 54     | 63     | 64     |  |
| 7 <sup>o</sup> { a . . . . .                   | —                   | —  | —   | —     | —     | —     | —      | —      | —      | 6      | 13     | 26     | 52     | 72     | 125    | 282    | 529    | 790    | 1.206  | 1.655  |  |
| 7 <sup>o</sup> { b . . . . .                   | —                   | —  | —   | —     | —     | —     | —      | —      | —      | —      | —      | 1      | 2      | 1      | 3      | 6      | 11     | 25     | 37     | 49     |  |
| 8 <sup>o</sup> { a . . . . .                   | —                   | —  | —   | —     | —     | —     | —      | —      | —      | —      | 8      | 5      | 19     | 21     | 31     | 96     | 161    | 287    | 445    | 716    |  |
| 8 <sup>o</sup> { b . . . . .                   | —                   | —  | —   | —     | —     | —     | —      | —      | —      | —      | 1      | —      | —      | 2      | 1      | 8      | 2      | 8      | 12     | 22     |  |
| 9 <sup>o</sup> { a . . . . .                   | —                   | —  | —   | —     | —     | —     | —      | —      | —      | —      | 3      | 12     | 4      | 11     | 15     | 31     | 60     | 108    | 169    | 258    |  |
| 9 <sup>o</sup> { b . . . . .                   | —                   | —  | —   | —     | —     | —     | —      | —      | —      | —      | —      | 1      | —      | —      | 1      | —      | —      | 2      | 7      | 6      |  |
| 10 <sup>o</sup> { a . . . . .                  | —                   | —  | —   | —     | —     | —     | —      | —      | —      | —      | —      | —      | —      | 4      | 7      | 8      | 14     | 33     | 43     | 82     |  |
| 10 <sup>o</sup> { b . . . . .                  | —                   | —  | —   | —     | —     | —     | —      | —      | —      | —      | —      | —      | —      | —      | 1      | —      | —      | 2      | 2      | 3      |  |
| 11 <sup>o</sup> -19 <sup>o</sup> { a . . . . . | —                   | —  | —   | —     | —     | —     | —      | —      | —      | —      | —      | —      | —      | —      | 6      | 10     | 9      | 14     | 21     | 62     |  |
| 11 <sup>o</sup> -19 <sup>o</sup> { b . . . . . | —                   | —  | —   | —     | —     | —     | —      | —      | —      | —      | —      | —      | —      | —      | —      | —      | 1      | 1      | —      | 1      |  |
| 20 <sup>o</sup> -∞ { a . . . . .               | —                   | —  | —   | —     | —     | —     | —      | —      | —      | —      | —      | —      | —      | —      | —      | —      | —      | —      | —      | —      |  |
| 20 <sup>o</sup> -∞ { b . . . . .               | —                   | —  | —   | —     | —     | —     | —      | —      | —      | —      | —      | —      | —      | —      | —      | —      | —      | —      | —      | —      |  |
| Non indicato { a . . . . .                     | —                   | 7  | 21  | 54    | 115   | 207   | 388    | 574    | 804    | 1.007  | 1.173  | 1.197  | 741    | 749    | 912    | 1.226  | 1.333  | 1.295  | 1.248  | 1.136  |  |
| Non indicato { b . . . . .                     | —                   | —  | 1   | 2     | 6     | 5     | 12     | 25     | 31     | 32     | 22     | 30     | 16     | 20     | 39     | 24     | 41     | 38     | 29     | 34     |  |
| Totale { a . . . . .                           | 21                  | 74 | 401 | 1.376 | 3.527 | 6.937 | 12.390 | 19.317 | 26.818 | 35.758 | 40.433 | 40.749 | 25.919 | 26.741 | 31.017 | 40.261 | 45.007 | 45.183 | 44.956 | 41.197 |  |
| Totale { b . . . . .                           | —                   | 3  | 18  | 38    | 93    | 185   | 307    | 476    | 617    | 805    | 821    | 863    | 562    | 536    | 696    | 877    | 953    | 1.096  | 1.004  | 989    |  |
| NATI DA  |                     |    |     |       |       |       |        |        |        |        |        |        |        |        |        |        |        |        |        |        |  |
| 1 <sup>o</sup> { a . . . . .                   | —                   | —  | 2   | 6     | 24    | 64    | 106    | 146    | 268    | 324    | 362    | 358    | 216    | 168    | 166    | 200    | 220    | 154    | 178    | 142    |  |
| 1 <sup>o</sup> { b . . . . .                   | —                   | —  | —   | —     | 5     | 4     | 8      | 16     | 27     | 24     | 33     | 28     | 17     | 7      | 6      | 10     | 19     | 16     | 15     | 8      |  |
| 2 <sup>o</sup> { a . . . . .                   | —                   | —  | —   | —     | 2     | 12    | 22     | 48     | 94     | 148    | 206    | 256    | 164    | 146    | 168    | 270    | 304    | 298    | 242    | 230    |  |
| 2 <sup>o</sup> { b . . . . .                   | —                   | —  | —   | —     | —     | 1     | 3      | 2      | 7      | 12     | 20     | 13     | 9      | 6      | 14     | 18     | 17     | 9      | 22     | 20     |  |
| 3 <sup>o</sup> { a . . . . .                   | —                   | —  | —   | —     | 2     | 2     | 2      | 16     | 28     | 66     | 94     | 116    | 96     | 108    | 170    | 222    | 256    | 280    | 248    | 260    |  |
| 3 <sup>o</sup> { b . . . . .                   | —                   | —  | —   | —     | —     | —     | —      | —      | 2      | 4      | 2      | 3      | 8      | 7      | 8      | 5      | 9      | 11     | 11     | 7      |  |
| 4 <sup>o</sup> { a . . . . .                   | —                   | —  | —   | —     | —     | —     | 2      | 8      | 6      | 16     | 34     | 40     | 38     | 50     | 88     | 128    | 170    | 204    | 214    | 238    |  |
| 4 <sup>o</sup> { b . . . . .                   | —                   | —  | —   | —     | —     | —     | —      | 1      | —      | 1      | —      | 2      | —      | 1      | 3      | 14     | 9      | 14     | 9      | 7      |  |
| 5 <sup>o</sup> { a . . . . .                   | —                   | —  | —   | —     | —     | —     | —      | 2      | —      | 2      | 6      | 30     | 12     | 18     | 30     | 74     | 120    | 120    | 174    | 172    |  |
| 5 <sup>o</sup> { b . . . . .                   | —                   | —  | —   | —     | —     | —     | —      | —      | —      | —      | 1      | —      | 1      | 1      | 1      | 3      | 10     | 4      | 7      | 12     |  |
| 6 <sup>o</sup> { a . . . . .                   | —                   | —  | —   | —     | —     | —     | —      | —      | 2      | —      | —      | 4      | 8      | 6      | 10     | 38     | 50     | 62     | 100    | 116    |  |
| 6 <sup>o</sup> { b . . . . .                   | —                   | —  | —   | —     | —     | —     | —      | —      | —      | —      | —      | —      | —      | —      | 6      | 6      | 4      | 1      | 6      | 6      |  |
| 7 <sup>o</sup> { a . . . . .                   | —                   | —  | —   | —     | —     | —     | —      | —      | —      | 2      | 4      | 2      | 2      | 2      | 2      | 22     | 26     | 34     | 46     | 74     |  |
| 7 <sup>o</sup> { b . . . . .                   | —                   | —  | —   | —     | —     | —     | —      | —      | —      | —      | —      | —      | —      | —      | —      | 3      | 2      | 1      | 1      | 2      |  |
| 8 <sup>o</sup> { a . . . . .                   | —                   | —  | —   | —     | —     | —     | —      | —      | —      | —      | —      | —      | —      | —      | —      | —      | 8      | 6      | 20     | 38     |  |
| 8 <sup>o</sup> { b . . . . .                   | —                   | —  | —   | —     | —     | —     | —      | —      | —      | —      | —      | —      | —      | —      | —      | —      | —      | —      | —      | 3      |  |
| 9 <sup>o</sup> { a . . . . .                   | —                   | —  | —   | —     | —     | —     | —      | —      | —      | —      | —      | —      | —      | —      | 2      | —      | —      | 4      | 4      | 6      |  |
| 9 <sup>o</sup> { b . . . . .                   | —                   | —  | —   | —     | —     | —     | —      | —      | —      | —      | —      | —      | —      | —      | —      | —      | —      | —      | 1      | —      |  |
| 10 <sup>o</sup> { a . . . . .                  | —                   | —  | —   | —     | —     | —     | —      | —      | —      | —      | —      | —      | —      | —      | —      | —      | —      | 2      | 6      | 4      |  |
| 10 <sup>o</sup> { b . . . . .                  | —                   | —  | —   | —     | —     | —     | —      | —      | —      | —      | —      | —      | —      | —      | —      | —      | —      | —      | —      | —      |  |
| 11 <sup>o</sup> -19 <sup>o</sup> { a . . . . . | —                   | —  | —   | —     | —     | —     | —      | —      | —      | —      | —      | —      | —      | —      | —      | —      | —      | —      | 2      | 2      |  |
| 11 <sup>o</sup> -19 <sup>o</sup> { b . . . . . | —                   | —  | —   | —     | —     | —     | —      | —      | —      | —      | —      | —      | —      | —      | —      | —      | —      | —      | —      | —      |  |
| 20 <sup>o</sup> -∞ { a . . . . .               | —                   | —  | —   | —     | —     | —     | —      | —      | —      | —      | —      | —      | —      | —      | —      | —      | —      | —      | —      | —      |  |
| 20 <sup>o</sup> -∞ { b . . . . .               | —                   | —  | —   | —     | —     | —     | —      | —      | —      | —      | —      | —      | —      | —      | —      | —      | —      | —      | —      | —      |  |
| Non indicato { a . . . . .                     | —                   | —  | —   | —     | 4     | 2     | 4      | 6      | 8      | 8      | 8      | 2      | 6      | —      | 8      | 24     | 16     | 14     | 14     | €      |  |
| Non indicato { b . . . . .                     | —                   | —  | —   | —     | —     | —     | —      | —      | 2      | 1      | 1      | —      | —      | —      | 1      | 1      | 2      | —      | —      | —      |  |
| Totale { a . . . . .                           | —                   | —  | 2   | 6     | 28    | 82    | 134    | 224    | 404    | 566    | 714    | 808    | 542    | 500    | 642    | 978    | 1.174  | 1.176  | 1.248  | 1.28€  |  |
| Totale { b . . . . .                           | —                   | —  | —   | —     | 5     | 5     | 11     | 19     | 38     | 42     | 57     | 46     | 36     | 22     | 33     | 60     | 72     | 56     | 71     | 6€     |  |

l'ordine di generazione, l'età della madre al parto e la vitalità.

b) Nati morti

1944

D R E A L P A R T O

| 33            | 34            | 35            | 36            | 37            | 38            | 39            | 40            | 41            | 42            | 43           | 44           | 45           | 46          | 47        | 48        | 49       | 50-60     | Non indic.    | TOTALE NATI       | ORDINE DI GENERAZIONE   |
|---------------|---------------|---------------|---------------|---------------|---------------|---------------|---------------|---------------|---------------|--------------|--------------|--------------|-------------|-----------|-----------|----------|-----------|---------------|-------------------|-------------------------|
| 4.308<br>159  | 3.669<br>156  | 2.950<br>170  | 2.263<br>95   | 1.864<br>108  | 1.524<br>91   | 1.250<br>66   | 875<br>49     | 609<br>48     | 445<br>43     | 300<br>22    | 167<br>18    | 67<br>10     | 40<br>2     | 16        | 14        | 8        | —         | 1.425<br>46   | 199.920<br>6.030  | a } 1°<br>b }           |
| 7.104<br>144  | 5.888<br>142  | 4.801<br>98   | 3.760<br>96   | 2.780<br>67   | 2.150<br>70   | 1.740<br>60   | 1.171<br>37   | 865<br>42     | 540<br>29     | 346<br>10    | 209<br>6     | 89<br>3      | 40<br>1     | 14<br>2   | 14<br>2   | 10<br>1  | 13<br>2   | 968<br>29     | 162.116<br>3.089  | a } 2°<br>b }           |
| 7.660<br>142  | 6.667<br>162  | 5.564<br>130  | 4.639<br>129  | 3.789<br>104  | 2.989<br>73   | 2.433<br>76   | 1.659<br>55   | 1.236<br>43   | 861<br>35     | 521<br>16    | 318<br>11    | 132<br>8     | 59<br>3     | 31<br>2   | 18        | 9        | 24        | 617<br>20     | 117.783<br>2.451  | a } 3°<br>b }           |
| 6.915<br>168  | 6.323<br>148  | 5.705<br>123  | 4.832<br>125  | 3.976<br>103  | 3.309<br>103  | 2.708<br>80   | 1.976<br>76   | 1.432<br>57   | 1.035<br>53   | 668<br>34    | 378<br>23    | 204<br>11    | 98<br>3     | 40<br>—   | 11<br>1   | 16<br>2  | 23<br>2   | 404<br>20     | 84.869<br>2.021   | a } 4°<br>b }           |
| 5.317<br>127  | 5.295<br>128  | 5.136<br>127  | 4.293<br>100  | 3.892<br>104  | 3.213<br>95   | 2.760<br>80   | 2.114<br>78   | 1.571<br>56   | 1.162<br>46   | 809<br>29    | 462<br>20    | 230<br>14    | 113<br>6    | 52<br>2   | 30<br>1   | 15<br>2  | 20<br>2   | 289<br>11     | 60.796<br>1.556   | a } 5°<br>b }           |
| 3.666<br>88   | 3.850<br>90   | 4.045<br>121  | 3.772<br>118  | 3.444<br>103  | 3.070<br>81   | 2.838<br>88   | 2.123<br>69   | 1.624<br>56   | 1.171<br>43   | 823<br>47    | 513<br>21    | 251<br>13    | 131<br>8    | 56<br>3   | 25<br>1   | 12       | 27<br>2   | 238<br>9      | 42.868<br>1.221   | a } 6°<br>b }           |
| 2.035<br>46   | 2.444<br>56   | 2.804<br>85   | 2.827<br>70   | 2.830<br>81   | 2.625<br>74   | 2.388<br>94   | 2.036<br>76   | 1.544<br>61   | 1.187<br>47   | 883<br>37    | 568<br>30    | 338<br>13    | 153<br>10   | 78<br>3   | 35        | 12       | 24<br>3   | 186<br>6      | 29.753<br>928     | a } 7°<br>b }           |
| 997<br>23     | 1.346<br>33   | 1.743<br>46   | 1.880<br>49   | 2.028<br>60   | 2.085<br>61   | 2.087<br>58   | 1.843<br>59   | 1.484<br>52   | 1.198<br>57   | 885<br>36    | 568<br>24    | 317<br>16    | 165<br>11   | 63<br>7   | 26<br>1   | 9        | 21        | 91<br>7       | 20.625<br>656     | a } 8°<br>b }           |
| 399<br>9      | 585<br>13     | 823<br>29     | 971<br>33     | 1.128<br>33   | 1.264<br>32   | 1.455<br>40   | 1.318<br>51   | 1.151<br>36   | 891<br>37     | 708<br>25    | 531<br>29    | 264<br>12    | 126<br>4    | 56<br>3   | 27<br>2   | 9        | 26<br>1   | 81<br>4       | 12.484<br>412     | a } 9°<br>b }           |
| 138<br>4      | 210<br>8      | 338<br>13     | 497<br>13     | 615<br>20     | 734<br>22     | 869<br>38     | 855<br>36     | 841<br>29     | 722<br>34     | 570<br>23    | 415<br>24    | 232<br>14    | 119<br>6    | 39<br>1   | 28<br>3   | 5        | 15<br>1   | 63<br>1       | 7.507<br>296      | a } 10°<br>b }          |
| 52<br>1       | 122<br>5      | 199<br>16     | 306<br>8      | 491<br>17     | 635<br>12     | 783<br>24     | 942<br>34     | 1.025<br>33   | 988<br>38     | 776<br>38    | 618<br>25    | 342<br>16    | 164<br>7    | 73<br>9   | 33<br>2   | 10       | 18<br>1   | 58<br>2       | 7.787<br>291      | a } 11°-19°<br>b }      |
| —             | —             | 1             | —             | —             | —             | 3             | —             | 3             | —             | —            | 2            | 2            | 1           | —         | —         | —        | 1         | —             | 13<br>1           | a } 20°-60°<br>b }      |
| 1.143<br>32   | 1.053<br>39   | 1.033<br>30   | 904<br>36     | 833<br>31     | 703<br>24     | 636<br>29     | 518<br>29     | 379<br>20     | 334<br>19     | 219<br>9     | 159<br>18    | 70<br>5      | 32<br>1     | 12        | 9         | 3        | 11        | 9.133<br>299  | 31.371<br>1.028   | a } Non<br>b } indicato |
| 39.734<br>943 | 37.452<br>980 | 35.142<br>988 | 30.944<br>872 | 27.670<br>831 | 24.301<br>738 | 21.950<br>734 | 17.430<br>649 | 13.764<br>533 | 10.534<br>481 | 7.508<br>326 | 4.908<br>249 | 2.538<br>136 | 1.241<br>62 | 530<br>32 | 270<br>13 | 118<br>7 | 223<br>13 | 13.553<br>454 | 777.892<br>19.980 | a } Totale<br>b }       |

PARTI DOPPI

|             |             |             |             |             |           |           |           |           |           |           |          |         |    |   |   |   |   |           |                 |                         |
|-------------|-------------|-------------|-------------|-------------|-----------|-----------|-----------|-----------|-----------|-----------|----------|---------|----|---|---|---|---|-----------|-----------------|-------------------------|
| 120<br>14   | 108<br>15   | 74<br>5     | 80<br>3     | 66<br>6     | 38<br>2   | 26        | 16<br>2   | 12<br>1   | 2         | 4<br>1    | 8<br>3   | —       | —  | — | — | — | — | 28<br>3   | 3.686<br>298    | a } 1°<br>b }           |
| 220<br>15   | 162<br>11   | 144<br>9    | 96<br>5     | 78<br>6     | 52<br>3   | 44<br>3   | 44<br>6   | 12<br>1   | 40        | 6         | 2        | —       | —  | — | — | — | — | 8         | 3.488<br>232    | a } 2°<br>b }           |
| 256<br>23   | 214<br>8    | 156<br>12   | 138<br>14   | 126<br>20   | 106<br>10 | 86<br>4   | 50<br>2   | 26<br>2   | 18<br>3   | 10<br>1   | —        | 4<br>2  | 2  | — | 2 | — | — | 16        | 3.176<br>178    | a } 3°<br>b }           |
| 252<br>11   | 182<br>10   | 188<br>15   | 204<br>15   | 180<br>11   | 132<br>17 | 96<br>3   | 78<br>6   | 28<br>1   | 26<br>2   | 14<br>1   | 8        | —       | 2  | — | — | — | — | 6         | 2.632<br>153    | a } 4°<br>b }           |
| 188<br>10   | 198<br>10   | 220<br>7    | 188<br>9    | 186<br>12   | 158<br>18 | 86<br>10  | 70<br>4   | 40<br>4   | 20<br>4   | 16<br>1   | 12       | 2       | 4  | 2 | — | — | — | 6         | 2.156<br>129    | a } 5°<br>b }           |
| 116<br>14   | 108<br>4    | 168<br>3    | 150<br>7    | 190<br>16   | 134<br>13 | 102<br>7  | 98<br>2   | 68<br>8   | 52<br>4   | 22        | 4        | 6       | 2  | — | — | — | — | 2         | 1.618<br>101    | a } 6°<br>b }           |
| 88<br>2     | 104<br>3    | 138<br>7    | 142<br>6    | 90<br>2     | 114<br>9  | 100<br>2  | 74<br>5   | 70<br>6   | 42<br>7   | 16        | 18<br>1  | 8<br>3  | 2  | — | — | — | — | —         | 1.222<br>62     | a } 7°<br>b }           |
| 44<br>5     | 50<br>1     | 68<br>1     | 92<br>2     | 88<br>3     | 88<br>6   | 102<br>4  | 74<br>3   | 52<br>3   | 40<br>3   | 24<br>3   | 18       | 8       | —  | — | — | — | — | 6         | 826<br>37       | a } 8°<br>b }           |
| 24          | 18<br>1     | 28<br>1     | 46<br>5     | 52<br>2     | 48        | 64<br>2   | 62<br>2   | 54<br>2   | 42<br>5   | 4<br>1    | 4        | 6       | —  | — | — | — | — | —         | 470<br>22       | a } 9°<br>b }           |
| 8           | 2           | 24<br>1     | 10          | 50<br>7     | 34        | 32<br>2   | 32        | 24<br>1   | 38<br>3   | 12        | 16       | 8       | 2  | — | — | — | — | 2         | 306<br>14       | a } 10°<br>b }          |
| 4           | 20<br>1     | 14<br>2     | 20          | 20          | 42<br>7   | 42<br>4   | 30        | 66<br>3   | 40<br>7   | 26<br>3   | 14<br>1  | 4<br>1  | 4  | 6 | — | — | — | 2         | 358<br>29       | a } 11°-19°<br>b }      |
| —           | —           | —           | —           | —           | —         | —         | —         | —         | —         | —         | —        | —       | —  | — | — | — | — | —         | —               | a } 20°-60°<br>b }      |
| 22          | 22<br>2     | 12          | 16<br>3     | 14<br>1     | 10<br>2   | 10<br>1   | 8<br>1    | 6         | 6         | —         | —        | —       | —  | — | — | 2 | — | 188<br>13 | 438<br>31       | a } Non<br>b } indicato |
| 1.342<br>94 | 1.188<br>66 | 1.234<br>63 | 1.182<br>69 | 1.140<br>86 | 956<br>87 | 790<br>42 | 636<br>33 | 458<br>32 | 336<br>38 | 154<br>11 | 104<br>5 | 46<br>6 | 18 | 8 | 4 | — | — | 264<br>16 | 20.376<br>1.286 | a } Totale<br>b }       |

Segue : Tav. 8. — Nati legittimi secondo il genere del parto,

a) Nati in complesso -

Segue : A n n c

| ORDINE<br>DI<br>GENERAZIONE   | E T À D E L L A M A |    |    |    |    |    |    |    |    |    |    |    |    |    |    |    |    |    |    |    |
|-------------------------------|---------------------|----|----|----|----|----|----|----|----|----|----|----|----|----|----|----|----|----|----|----|
|                               | 13<br>anni          | 14 | 15 | 16 | 17 | 18 | 19 | 20 | 21 | 22 | 23 | 24 | 25 | 26 | 27 | 28 | 29 | 30 | 31 | 32 |
| 1° { a . . . . .              |                     |    |    |    |    |    |    |    |    | 6  |    |    |    | 3  | 6  |    | 3  |    |    |    |
| 1° { b . . . . .              |                     |    |    |    |    |    |    |    |    |    |    |    |    |    | 3  |    |    |    |    | 3  |
| 2° { a . . . . .              |                     |    |    |    |    |    |    |    |    | 3  |    |    | 3  | 3  | 6  | 6  | 6  |    |    |    |
| 2° { b . . . . .              |                     |    |    |    |    |    |    |    | 1  |    |    |    |    | 3  | 3  |    |    |    |    |    |
| 3° { a . . . . .              |                     |    |    |    |    |    |    |    |    |    |    |    |    |    |    | 6  | 6  |    |    |    |
| 3° { b . . . . .              |                     |    |    |    |    |    |    |    |    |    |    |    |    |    |    |    | 3  |    |    |    |
| 4° { a . . . . .              |                     |    |    |    |    |    |    |    |    |    |    |    |    |    |    |    | 6  | 3  | 9  |    |
| 4° { b . . . . .              |                     |    |    |    |    |    |    |    |    |    |    |    |    |    |    |    |    | 1  | 1  |    |
| 5° { a . . . . .              |                     |    |    |    |    |    |    |    |    |    |    |    |    |    |    |    |    | 9  | 9  | 6  |
| 5° { b . . . . .              |                     |    |    |    |    |    |    |    |    |    |    |    |    |    |    |    |    | 3  |    |    |
| 6° { a . . . . .              |                     |    |    |    |    |    |    |    |    |    |    |    |    |    |    | 3  |    |    |    |    |
| 6° { b . . . . .              |                     |    |    |    |    |    |    |    |    |    |    |    |    |    |    |    |    |    |    |    |
| 7° { a . . . . .              |                     |    |    |    |    |    |    |    |    |    |    |    |    |    |    |    |    |    | 3  |    |
| 7° { b . . . . .              |                     |    |    |    |    |    |    |    |    |    |    |    |    |    |    |    |    |    |    |    |
| 8° { a . . . . .              |                     |    |    |    |    |    |    |    |    |    |    |    |    |    |    |    |    |    |    |    |
| 8° { b . . . . .              |                     |    |    |    |    |    |    |    |    |    |    |    |    |    |    |    |    |    |    |    |
| 9° { a . . . . .              |                     |    |    |    |    |    |    |    |    |    |    |    |    |    |    |    |    |    |    |    |
| 9° { b . . . . .              |                     |    |    |    |    |    |    |    |    |    |    |    |    |    |    |    |    |    |    |    |
| 10° { a . . . . .             |                     |    |    |    |    |    |    |    |    |    |    |    |    |    |    |    |    |    |    |    |
| 10° { b . . . . .             |                     |    |    |    |    |    |    |    |    |    |    |    |    |    |    |    |    |    |    |    |
| 11°-19° { a . . . . .         |                     |    |    |    |    |    |    |    |    |    |    |    |    |    |    |    |    |    |    |    |
| 11°-19° { b . . . . .         |                     |    |    |    |    |    |    |    |    |    |    |    |    |    |    |    |    |    |    |    |
| 20°-∞ { a . . . . .           |                     |    |    |    |    |    |    |    |    |    |    |    |    |    |    |    |    |    |    |    |
| 20°-∞ { b . . . . .           |                     |    |    |    |    |    |    |    |    |    |    |    |    |    |    |    |    |    |    |    |
| Non<br>indicato { a . . . . . |                     |    |    |    |    |    |    |    |    |    |    |    |    |    |    |    |    |    |    |    |
| Non<br>indicato { b . . . . . |                     |    |    |    |    |    |    |    |    |    |    |    |    |    |    |    |    |    |    |    |
| Totale { a . . . . .          |                     |    |    |    |    |    |    |    |    | 9  |    |    | 3  | 6  | 12 | 15 | 21 | 15 | 21 | 9  |
| Totale { b . . . . .          |                     |    |    |    |    |    |    |    |    | 1  |    |    |    | 3  | 6  | 6  | 3  | 4  | 21 | 1  |

|                               |    | N A T I I N |     |       |       |       |        |        |        |        |        |        |        |        |        |        |        |        |        |        |  |
|-------------------------------|----|-------------|-----|-------|-------|-------|--------|--------|--------|--------|--------|--------|--------|--------|--------|--------|--------|--------|--------|--------|--|
| 1° { a . . . . .              | 21 | 62          | 358 | 1.226 | 3.111 | 5.906 | 9.877  | 14.243 | 18.011 | 21.590 | 21.408 | 18.678 | 9.953  | 8.933  | 8.811  | 9.711  | 9.265  | 7.988  | 6.843  | 5.256  |  |
| 1° { b . . . . .              |    | 3           | 14  | 34    | 84    | 162   | 249    | 381    | 475    | 531    | 527    | 500    | 294    | 251    | 278    | 305    | 313    | 323    | 260    | 209    |  |
| 2° { a . . . . .              |    | 5           | 21  | 88    | 289   | 804   | 2.001  | 3.965  | 6.579  | 10.116 | 12.557 | 13.249 | 8.568  | 8.615  | 9.657  | 12.115 | 12.684 | 11.723 | 10.561 | 8.657  |  |
| 2° { b . . . . .              |    |             | 3   | 2     | 7     | 17    | 48     | 75     | 110    | 203    | 227    | 234    | 147    | 132    | 175    | 227    | 231    | 220    | 183    | 187    |  |
| 3° { a . . . . .              |    |             | 3   | 14    | 36    | 83    | 202    | 654    | 1.508  | 2.869  | 4.440  | 5.890  | 4.591  | 5.281  | 6.728  | 8.994  | 10.259 | 10.200 | 9.999  | 8.784  |  |
| 3° { b . . . . .              |    |             |     |       | 1     | 5     | 7      | 10     | 32     | 65     | 67     | 87     | 78     | 93     | 124    | 173    | 187    | 202    | 212    | 179    |  |
| 4° { a . . . . .              |    |             |     |       | 4     | 15    | 40     | 81     | 242    | 576    | 1.214  | 1.933  | 1.790  | 2.430  | 3.462  | 5.203  | 6.796  | 7.342  | 7.654  | 7.288  |  |
| 4° { b . . . . .              |    |             |     |       |       | 1     |        | 2      | 3      | 12     | 24     | 45     | 46     | 41     | 71     | 105    | 124    | 166    | 144    | 169    |  |
| 5° { a . . . . .              |    |             |     |       |       |       | 14     | 20     | 56     | 124    | 264    | 472    | 598    | 851    | 1.451  | 2.566  | 3.598  | 4.325  | 5.128  | 5.340  |  |
| 5° { b . . . . .              |    |             |     |       |       |       | 2      | 2      | 2      | 2      | 7      | 9      | 11     | 14     | 30     | 57     | 80     | 115    | 120    | 120    |  |
| 6° { a . . . . .              |    |             |     |       |       |       |        |        | 16     | 35     | 55     | 91     | 136    | 263    | 452    | 967    | 1.435  | 2.201  | 2.807  | 3.130  |  |
| 6° { b . . . . .              |    |             |     |       |       |       |        |        |        | 2      | 2      | 2      | 3      | 7      | 11     | 28     | 34     | 55     | 69     | 70     |  |
| 7° { a . . . . .              |    |             |     |       |       |       |        |        |        | 8      | 17     | 28     | 54     | 74     | 127    | 304    | 555    | 827    | 1.252  | 1.729  |  |
| 7° { b . . . . .              |    |             |     |       |       |       |        |        |        |        |        | 1      | 3      | 1      | 3      | 9      | 13     | 26     | 37     | 51     |  |
| 8° { a . . . . .              |    |             |     |       |       |       |        |        |        |        | 8      | 5      | 19     | 21     | 31     | 96     | 169    | 293    | 465    | 754    |  |
| 8° { b . . . . .              |    |             |     |       |       |       |        |        |        |        | 1      |        |        | 2      | 1      | 8      | 2      | 8      | 12     | 25     |  |
| 9° { a . . . . .              |    |             |     |       |       |       |        |        |        |        | 3      | 12     | 4      | 13     | 15     | 31     | 64     | 110    | 173    | 264    |  |
| 9° { b . . . . .              |    |             |     |       |       |       |        |        |        |        |        | 1      |        | 1      | 1      | 1      | 2      | 2      | 8      | 6      |  |
| 10° { a . . . . .             |    |             |     |       |       |       |        |        |        |        |        |        | 4      | 11     | 7      | 8      | 14     | 35     | 49     | 86     |  |
| 10° { b . . . . .             |    |             |     |       |       |       |        |        |        |        |        |        |        |        | 1      |        |        |        | 2      | 3      |  |
| 11°-19° { a . . . . .         |    |             |     |       |       |       |        |        |        |        |        |        |        |        | 6      | 10     | 14     | 21     | 32     | 64     |  |
| 11°-19° { b . . . . .         |    |             |     |       |       |       |        |        |        |        |        |        |        |        |        |        | 1      | 1      |        | 1      |  |
| 20°-∞ { a . . . . .           |    |             |     |       |       |       |        |        |        |        |        |        |        |        |        |        |        |        |        |        |  |
| 20°-∞ { b . . . . .           |    |             |     |       |       |       |        |        |        |        |        |        |        |        |        |        |        |        |        |        |  |
| Non<br>indicato { a . . . . . |    | 7           | 21  | 54    | 115   | 211   | 390    | 578    | 810    | 1.015  | 1.181  | 1.199  | 747    | 749    | 920    | 1.250  | 1.349  | 1.309  | 1.262  | 1.142  |  |
| Non<br>indicato { b . . . . . |    |             | 1   | 2     | 6     | 5     | 12     | 25     | 33     | 33     | 23     | 30     | 16     | 20     | 40     | 25     | 43     | 38     | 29     | 34     |  |
| Totale { a . . . . .          | 21 | 74          | 403 | 1.382 | 3.555 | 7.019 | 12.524 | 19.541 | 27.222 | 36.333 | 41.147 | 41.557 | 26.464 | 27.247 | 31.671 | 41.254 | 46.202 | 46.374 | 46.225 | 42.494 |  |
| Totale { b . . . . .          |    | 3           | 18  | 38    | 98    | 190   | 318    | 495    | 655    | 848    | 878    | 909    | 598    | 561    | 735    | 937    | 1.028  | 1.156  | 1.076  | 1.054  |  |

(a) Compresi 4 M nati morti da parto quadruplo. — (b) 2 M e 2 F nati vivi da parto quadruplo. — (c) 4 M nati vivi da parto quadruplo. — (d) Compresi 6 M e 2 F nati vivi e 4 I

l'ordine di generazione, l'età della madre al parto e la vitalità.

b) Nati morti

1 9 4 4

| D R E A L P A R T O             |        |    |    |    |        |       |        |    |    |    |    |    |    |    |    |    | T O T A L E<br>N A T I | O R D I N E<br>D I<br>G E N E R A Z I O N E |        |         |                   |          |
|---------------------------------|--------|----|----|----|--------|-------|--------|----|----|----|----|----|----|----|----|----|------------------------|---|--------|---------|-------------------|----------|
| 33                              | 34     | 35 | 36 | 37 | 38     | 39    | 40     | 41 | 42 | 43 | 44 | 45 | 46 | 47 | 48 | 49 |                        |   |        | 50-ω    | Non<br>indic.     |          |
| T R I P L I E Q U A D R U P L I |        |    |    |    |        |       |        |    |    |    |    |    |    |    |    |    | 3                      | 27  | a      | } 1°    |                   |          |
| 3                               | 1      |    |    |    |        |       |        |    |    |    |    |    |    |    |    |    |                        |   | 4      |         | b                 |          |
| 3                               |        |    |    |    |        |       |        |    | 3  |    |    |    |    |    |    |    |                        |   | 36     | a       | } 2°              |          |
|                                 |        |    |    |    |        |       |        |    |    |    |    |    |    |    |    |    |                        |   | 7      | b       |                   |          |
| 6                               | 3      | 15 | 3  | 3  |        |       |        |    |    |    |    |    |    |    |    |    |                        |   | 42     | a       | } 3°              |          |
| 3                               |        | 6  |    |    |        |       |        |    |    |    |    |    |    |    |    |    |                        |   | 12     | b       |                   |          |
| 6                               |        | 12 | 3  |    |        | 3     |        |    |    | 3  |    |    |    |    |    |    |                        |   | 45     | a       | } 4°              |          |
|                                 |        |    |    |    |        |       |        |    |    |    |    |    |    |    |    |    |                        |   | 2      | b       |                   |          |
|                                 | (a) 10 | 3  |    |    | 6      | 3     |        | 3  |    |    |    |    |    |    |    |    |                        |   | (a) 49 | a       | } 5°              |          |
|                                 | 4      |    |    |    | 1      |       |        |    |    |    |    |    |    |    |    |    |                        |   | 8      | b       |                   |          |
| 3                               |        | 3  | 6  |    |        |       |        | 3  |    |    |    |    |    |    |    |    |                        |   | 18     | a       | } 6°              |          |
|                                 |        |    | 2  |    |        |       |        |    |    |    |    |    |    |    |    |    |                        |   | 2      | b       |                   |          |
| 3                               |        |    | 3  |    |        |       |        |    |    | 3  |    |    |    |    |    |    |                        |   | 12     | a       | } 7°              |          |
|                                 |        |    |    |    |        |       |        |    |    |    |    |    |    |    |    |    |                        |   |        | b       |                   |          |
|                                 |        |    |    |    | (b) 4  |       |        |    |    |    |    |    |    |    |    |    |                        |   | (b) 4  | a       | } 8°              |          |
|                                 |        |    |    |    |        |       |        |    |    |    |    |    |    |    |    |    |                        |   |        | b       |                   |          |
|                                 |        |    |    |    | 6      |       |        | 3  | 3  |    |    |    |    | 3  |    |    |                        |   | 15     | a       | } 9°              |          |
|                                 |        |    |    |    | 1      |       |        |    |    |    |    |    |    |    |    |    |                        |   | 1      | b       |                   |          |
|                                 |        |    | 3  |    |        |       |        |    |    | 3  |    |    |    |    |    |    |                        |   | 6      | a       | } 10°             |          |
|                                 |        |    |    |    |        |       |        |    |    | 1  |    |    |    |    |    |    |                        |   | 1      | b       |                   |          |
|                                 |        |    |    |    |        | (c) 4 |        |    |    | 3  |    |    |    |    |    |    |                        |   | (c) 7  | a       | } 11°-19°         |          |
|                                 |        |    |    |    |        |       |        |    |    |    |    |    |    |    |    |    |                        |   |        | b       |                   |          |
|                                 |        |    |    |    |        |       |        |    |    |    |    |    |    |    |    |    |                        |   |        | a       | } 20°-ω           |          |
|                                 |        |    |    |    |        |       |        |    |    |    |    |    |    |    |    |    |                        |   |        | b       |                   |          |
|                                 |        |    |    |    |        |       |        |    |    |    |    |    |    |    |    |    |                        |   | 6      | a       | } Non<br>indicato |          |
|                                 |        |    |    |    |        |       |        |    |    |    |    |    |    |    |    |    |                        |   |        | b       |                   |          |
| 24                              | (a) 13 | 33 | 18 | 3  | (b) 16 | 6     | (c) 10 | 6  | 6  | 9  |    |    |    |    |    |    |                        |   | 9      | (d) 267 | a                 | } Totale |
| 4                               | 4      | 6  | 2  |    | 2      |       |        |    |    | 1  |    |    |    |    |    |    |                        |   |        | 37      | b                 |          |

C O M P L E S S O

|        |        |        |        |        |        |        |        |        |        |       |       |       |       |     |     |     |     |        |         |   |                   |
|--------|--------|--------|--------|--------|--------|--------|--------|--------|--------|-------|-------|-------|-------|-----|-----|-----|-----|--------|---------|---|-------------------|
| 4.431  | 3.777  | 3.024  | 2.343  | 1.930  | 1.562  | 1.276  | 891    | 621    | 447    | 304   | 175   | 67    | 40    | 16  | 14  | 8   |     | 1.456  | 203.633 | a | } 1°              |
| 174    | 171    | 175    | 98     | 114    | 93     | 66     | 51     | 49     | 43     | 23    | 21    | 10    | 2     |     |     |     |     | 49     | 6.332   | b |                   |
| 7.327  | 6.050  | 4.945  | 3.856  | 2.858  | 2.202  | 1.784  | 1.218  | 877    | 550    | 352   | 211   | 89    | 40    | 14  | 14  | 10  | 13  | 976    | 165.640 | a | } 2°              |
| 159    | 153    | 107    | 101    | 73     | 73     | 63     | 43     | 43     | 29     | 10    | 6     | 3     | 1     | 2   | 2   | 1   | 2   | 29     | 3.328   | b |                   |
| 7.922  | 6.884  | 5.735  | 4.780  | 3.918  | 3.095  | 2.519  | 1.709  | 1.262  | 879    | 531   | 318   | 136   | 61    | 31  | 20  | 9   | 24  | 633    | 121.001 | a | } 3°              |
| 168    | 170    | 148    | 143    | 124    | 83     | 80     | 57     | 45     | 38     | 17    | 11    | 10    | 3     | 2   |     |     |     | 20     | 2.641   | b |                   |
| 7.173  | 6.505  | 5.905  | 5.039  | 4.156  | 3.441  | 2.807  | 2.054  | 1.460  | 1.064  | 682   | 386   | 204   | 100   | 40  | 11  | 16  | 23  | 410    | 87.546  | a | } 4°              |
| 179    | 158    | 138    | 140    | 114    | 120    | 83     | 83     | 58     | 55     | 35    | 23    | 11    | 3     |     | 1   | 2   | 1   | 20     | 2.176   | b |                   |
| 5.505  | 5.503  | 5.359  | 4.481  | 4.078  | 3.377  | 2.849  | 2.184  | 1.614  | 1.182  | 825   | 474   | 232   | 117   | 54  | 30  | 15  | 20  | 295    | 63.001  | a | } 5°              |
| 137    | 142    | 134    | 109    | 116    | 114    | 90     | 82     | 60     | 50     | 30    | 20    | 14    | 6     | 2   | 1   | 2   | 2   | 11     | 1.693   | b |                   |
| 3.785  | 3.958  | 4.216  | 3.928  | 3.634  | 3.204  | 2.940  | 2.224  | 1.692  | 1.223  | 845   | 517   | 257   | 133   | 56  | 25  | 12  | 27  | 240    | 44.504  | a | } 6°              |
| 102    | 94     | 124    | 127    | 119    | 94     | 95     | 71     | 64     | 47     | 47    | 21    | 13    | 8     | 3   | 1   |     | 2   | 9      | 1.324   | b |                   |
| 2.126  | 2.548  | 2.942  | 2.972  | 2.920  | 2.739  | 2.488  | 2.110  | 1.614  | 1.229  | 902   | 586   | 346   | 155   | 78  | 35  | 12  | 24  | 186    | 30.987  | a | } 7°              |
| 48     | 59     | 92     | 76     | 83     | 83     | 96     | 81     | 67     | 54     | 37    | 31    | 17    | 10    | 3   |     |     | 3   | 6      | 990     | b |                   |
| 1.041  | 1.396  | 1.811  | 1.972  | 2.116  | 2.177  | 2.189  | 1.917  | 1.536  | 1.238  | 909   | 586   | 325   | 165   | 63  | 26  | 9   | 21  | 97     | 21.455  | a | } 8°              |
| 28     | 34     | 47     | 51     | 63     | 67     | 62     | 62     | 55     | 60     | 39    | 24    | 16    | 11    | 7   | 1   |     | 7   | 7      | 693     | b |                   |
| 423    | 603    | 851    | 1.017  | 1.180  | 1.318  | 1.519  | 1.380  | 1.208  | 936    | 712   | 535   | 270   | 129   | 56  | 27  | 9   | 26  | 81     | 12.969  | a | } 9°              |
| 9      | 14     | 30     | 38     | 35     | 33     | 42     | 53     | 38     | 42     | 26    | 29    | 12    | 4     | 3   | 2   | 2   | 1   | 4      | 435     | b |                   |
| 146    | 212    | 362    | 510    | 665    | 768    | 901    | 887    | 865    | 760    | 585   | 431   | 240   | 121   | 39  | 28  | 5   | 15  | 65     | 7.819   | a | } 10°             |
| 4      | 8      | 14     | 13     | 27     | 22     | 40     | 36     | 30     | 37     | 24    | 24    | 14    | 6     | 1   | 3   |     | 1   | 1      | 311     | b |                   |
| 56     | 142    | 213    | 326    | 511    | 677    | 825    | 976    | 1.091  | 1.028  | 805   | 632   | 346   | 168   | 79  | 33  | 10  | 18  | 60     | 8.152   | a | } 11°-19°         |
| 1      | 6      | 18     | 8      | 17     | 19     | 28     | 34     | 36     | 45     | 41    | 26    | 17    | 7     | 9   | 2   |     | 1   | 2      | 320     | b |                   |
|        |        | 1      |        |        |        | 3      |        | 3      |        |       | 2     | 2     | 1     |     |     |     |     |        | 13      | a | } 20°-ω           |
|        |        |        |        |        |        | 1      |        |        |        |       |       |       |       |     |     |     |     |        | 1       | b |                   |
| 1.165  | 1.075  | 1.045  | 920    | 847    | 713    | 646    | 526    | 385    | 340    | 219   | 159   | 70    | 32    | 12  | 11  | 3   | 11  | 9.327  | 31.815  | a | } Non<br>indicato |
| 32     | 41     | 30     | 39     | 32     | 26     | 30     | 30     | 20     | 19     | 9     | 18    | 5     | 1     |     |     |     | 312 | 1.059  | b       |   |                   |
| 41.100 | 38.653 | 36.409 | 32.144 | 28.813 | 25.273 | 22.746 | 18.076 | 14.228 | 10.876 | 7.671 | 5.012 | 2.584 | 1.262 | 538 | 274 | 118 | 223 | 13.826 | 798.535 | a | } Totale          |
| 1.041  | 1.050  | 1.057  | 943    | 917    | 827    | 776    | 682    | 565    | 519    | 338   | 254   | 142   | 62    | 32  | 13  | 7   | 13  | 470    | 21.303  | b |                   |

nati morti da parti quadrupli.



Segue : Tav. 8. — Nati legittimi secondo il genere del parto,

a) Nati in complesso -

Ann o

| ORDINE DI GENERAZIONE                         | E T À D E L L A M A |           |            |              |              |              |               |               |               |               |               |               |               |               |               |               |               |               |               |               |
|---|---------------------|-----------|------------|--------------|--------------|--------------|---------------|---------------|---------------|---------------|---------------|---------------|---------------|---------------|---------------|---------------|---------------|---------------|---------------|---------------|
|   | 13 anni             | 14        | 15         | 16           | 17           | 18           | 19            | 20            | 21            | 22            | 23            | 24            | 25            | 26            | 27            | 28            | 29            | 30            | 31            | 32            |
| N A T I D A                                   |                     |           |            |              |              |              |               |               |               |               |               |               |               |               |               |               |               |               |               |               |
| 1 <sup>o</sup> { a. . . . .                   | 20                  | 50        | 459        | 1.660        | 4.011        | 7.435        | 11.379        | 15.252        | 18.619        | 21.088        | 22.043        | 20.136        | 17.261        | 8.939         | 7.791         | 7.378         | 7.912         | 7.446         | 6.316         | 5.403         |
| 1 <sup>o</sup> { b. . . . .                   | 2                   | 4         | 18         | 60           | 126          | 207          | 338           | 420           | 547           | 610           | 692           | 607           | 567           | 286           | 249           | 274           | 311           | 311           | 269           | 241           |
| 2 <sup>o</sup> { a. . . . .                   |                     | 5         | 16         | 107          | 336          | 935          | 2.186         | 4.145         | 6.617         | 9.385         | 12.848        | 14.587        | 14.343        | 8.774         | 8.575         | 9.131         | 11.028        | 11.556        | 10.312        | 9.136         |
| 2 <sup>o</sup> { b. . . . .                   |                     |           | 1          | 6            | 5            | 21           | 62            | 101           | 124           | 195           | 231           | 289           | 241           | 156           | 144           | 149           | 188           | 217           | 215           | 186           |
| 3 <sup>o</sup> { a. . . . .                   |                     |           | 9          | 6            | 25           | 79           | 234           | 597           | 1.417         | 2.599         | 4.350         | 6.151         | 6.903         | 5.171         | 5.547         | 6.473         | 8.691         | 9.667         | 9.519         | 8.898         |
| 3 <sup>o</sup> { b. . . . .                   |                     |           |            | 1            | 6            | 3            | 15            | 35            | 35            | 52            | 106           | 136           | 145           | 109           | 123           | 121           | 161           | 195           | 177           | 187           |
| 4 <sup>o</sup> { a. . . . .                   |                     |           |            | 4            | 18           | 33           | 75            | 189           | 510           | 1.080         | 1.864         | 2.693         | 2.423         | 2.992         | 3.852         | 5.573         | 6.788         | 6.969         | 7.102         | 7.102         |
| 4 <sup>o</sup> { b. . . . .                   |                     |           |            |              | 4            | 7            | 7             | 9             | 18            | 28            | 42            | 64            | 66            | 66            | 90            | 130           | 171           | 184           | 184           | 191           |
| 5 <sup>o</sup> { a. . . . .                   |                     |           |            |              |              | 15           | 15            | 44            | 75            | 209           | 471           | 779           | 853           | 1.271         | 1.908         | 3.081         | 4.084         | 4.727         | 5.382         | 5.382         |
| 5 <sup>o</sup> { b. . . . .                   |                     |           |            |              |              |              |               | 1             | 5             | 6             | 19            | 21            | 17            | 17            | 27            | 47            | 83            | 111           | 128           | 128           |
| 6 <sup>o</sup> { a. . . . .                   |                     |           |            |              |              |              |               | 11            | 16            | 47            | 99            | 180           | 272           | 440           | 729           | 1.400         | 2.094         | 2.793         | 3.454         | 3.454         |
| 6 <sup>o</sup> { b. . . . .                   |                     |           |            |              |              |              |               |               | 2             | 5             | 5             | 5             | 7             | 7             | 8             | 13            | 34            | 51            | 69            | 79            |
| 7 <sup>o</sup> { a. . . . .                   |                     |           |            |              |              |              |               |               | 8             | 16            | 31            | 48            | 71            | 119           | 227           | 453           | 806           | 1.203         | 1.732         | 1.732         |
| 7 <sup>o</sup> { b. . . . .                   |                     |           |            |              |              |              |               |               | 2             | 2             | 1             | 2             | 3             | 2             | 2             | 14            | 18            | 22            | 32            | 43            |
| 8 <sup>o</sup> { a. . . . .                   |                     |           |            |              |              |              |               |               |               | 10            | 17            | 25            | 21            | 30            | 73            | 165           | 255           | 437           | 789           | 789           |
| 8 <sup>o</sup> { b. . . . .                   |                     |           |            |              |              |              |               |               |               |               | 1             | 1             | 1             | 1             | 4             | 5             | 5             | 17            | 19            | 19            |
| 9 <sup>o</sup> { a. . . . .                   |                     |           |            |              |              |              |               |               |               |               | 5             | 7             | 14            | 16            | 15            | 30            | 60            | 79            | 155           | 269           |
| 9 <sup>o</sup> { b. . . . .                   |                     |           |            |              |              |              |               |               |               |               |               |               |               | 2             | 1             | 2             | 1             | 11            | 8             | 8             |
| 10 <sup>o</sup> { a. . . . .                  |                     |           |            |              |              |              |               |               |               |               |               | 4             | 2             | 2             | 8             | 17            | 28            | 58            | 79            | 79            |
| 10 <sup>o</sup> { b. . . . .                  |                     |           |            |              |              |              |               |               |               |               |               |               |               |               |               |               |               |               | 4             | 4             |
| 11 <sup>o</sup> -19 <sup>o</sup> { a. . . . . |                     |           |            |              |              |              |               |               |               |               |               |               |               | 1             | 6             | 7             | 10            | 25            | 38            | 38            |
| 11 <sup>o</sup> -19 <sup>o</sup> { b. . . . . |                     |           |            |              |              |              |               |               |               |               |               |               |               |               |               |               |               | 1             | 2             | 2             |
| 20 <sup>o</sup> -6 <sup>o</sup> { a. . . . .  |                     |           |            |              |              |              |               |               |               |               |               |               |               |               |               |               |               |               |               |               |
| 20 <sup>o</sup> -6 <sup>o</sup> { b. . . . .  |                     |           |            |              |              |              |               |               |               |               |               |               |               |               |               |               |               |               |               |               |
| Non indicato { a. . . . .                     |                     |           | 12         | 33           | 69           | 145          | 224           | 313           | 395           | 471           | 579           | 573           | 505           | 394           | 385           | 444           | 524           | 581           | 609           | 593           |
| Non indicato { b. . . . .                     |                     |           | 3          | 3            | 2            | 11           | 10            | 18            | 20            | 34            | 28            | 23            | 23            | 23            | 12            | 20            | 26            | 31            | 25            | 31            |
| <b>Totale</b> { a. . . . .                    | <b>20</b>           | <b>55</b> | <b>496</b> | <b>1.806</b> | <b>4.445</b> | <b>8.612</b> | <b>14.071</b> | <b>20.397</b> | <b>27.292</b> | <b>34.152</b> | <b>41.187</b> | <b>43.936</b> | <b>42.755</b> | <b>26.937</b> | <b>27.173</b> | <b>30.260</b> | <b>38.914</b> | <b>43.401</b> | <b>43.123</b> | <b>42.875</b> |
| <b>Totale</b> { b. . . . .                    | <b>2</b>            | <b>4</b>  | <b>22</b>  | <b>69</b>    | <b>134</b>   | <b>245</b>   | <b>417</b>    | <b>561</b>    | <b>736</b>    | <b>918</b>    | <b>1.093</b>  | <b>1.123</b>  | <b>1.069</b>  | <b>667</b>    | <b>628</b>    | <b>733</b>    | <b>963</b>    | <b>1.088</b>  | <b>1.110</b>  | <b>1.119</b>  |
| N A T I D A                                   |                     |           |            |              |              |              |               |               |               |               |               |               |               |               |               |               |               |               |               |               |
| 1 <sup>o</sup> { a. . . . .                   |                     |           | 8          | 20           | 56           | 70           | 148           | 220           | 244           | 336           | 404           | 360           | 294           | 172           | 174           | 160           | 200           | 188           | 182           | 146           |
| 1 <sup>o</sup> { b. . . . .                   |                     |           |            | 1            | 12           | 5            | 17            | 25            | 37            | 35            | 28            | 22            | 29            | 22            | 15            | 3             | 10            | 29            | 21            | 12            |
| 2 <sup>o</sup> { a. . . . .                   |                     |           |            | 6            | 24           | 34           | 52            | 80            | 146           | 220           | 220           | 288           | 160           | 188           | 212           | 224           | 306           | 252           | 232           | 232           |
| 2 <sup>o</sup> { b. . . . .                   |                     |           |            | 2            | 7            | 7            | 4             | 3             | 10            | 12            | 13            | 4             | 4             | 3             | 3             | 21            | 16            | 20            | 20            | 26            |
| 3 <sup>o</sup> { a. . . . .                   |                     |           |            |              | 2            | 2            | 18            | 30            | 72            | 98            | 114           | 148           | 126           | 134           | 198           | 252           | 296           | 270           | 310           | 310           |
| 3 <sup>o</sup> { b. . . . .                   |                     |           |            |              | 1            | 1            |               |               | 8             | 8             | 8             | 9             | 7             | 6             | 13            | 13            | 18            | 19            | 19            | 19            |
| 4 <sup>o</sup> { a. . . . .                   |                     |           |            |              |              | 6            | 6             | 10            | 26            | 54            | 50            | 40            | 82            | 96            | 154           | 190           | 228           | 226           | 226           | 226           |
| 4 <sup>o</sup> { b. . . . .                   |                     |           |            |              |              |              |               | 3             | 2             | 1             | 3             |               | 7             | 4             | 9             | 5             | 8             | 8             | 20            | 20            |
| 5 <sup>o</sup> { a. . . . .                   |                     |           |            |              |              |              |               | 2             | 2             | 6             | 16            | 22            | 20            | 26            | 56            | 94            | 138           | 164           | 182           | 182           |
| 5 <sup>o</sup> { b. . . . .                   |                     |           |            |              |              |              |               |               | 2             | 2             | 3             |               | 1             | 1             | 3             | 3             | 8             | 6             | 16            | 16            |
| 6 <sup>o</sup> { a. . . . .                   |                     |           |            |              |              |              |               | 2             |               | 2             | 6             | 2             | 14            | 16            | 8             | 30            | 76            | 96            | 112           | 112           |
| 6 <sup>o</sup> { b. . . . .                   |                     |           |            |              |              |              |               | 1             |               |               |               |               |               |               | 2             | 2             | 5             | 5             | 7             | 7             |
| 7 <sup>o</sup> { a. . . . .                   |                     |           |            |              |              |              |               |               |               | 4             |               | 2             | 2             |               | 6             | 14            | 34            | 34            | 56            | 56            |
| 7 <sup>o</sup> { b. . . . .                   |                     |           |            |              |              |              |               |               |               |               |               |               | 2             |               |               |               |               | 1             | 2             | 2             |
| 8 <sup>o</sup> { a. . . . .                   |                     |           |            |              |              |              |               |               |               |               |               |               |               |               | 4             | 6             | 6             | 20            | 26            | 26            |
| 8 <sup>o</sup> { b. . . . .                   |                     |           |            |              |              |              |               |               |               |               |               |               |               |               | 2             |               |               | 2             | 2             | 2             |
| 9 <sup>o</sup> { a. . . . .                   |                     |           |            |              |              |              |               |               |               |               |               |               |               |               |               | 6             | 2             |               | 12            | 12            |
| 9 <sup>o</sup> { b. . . . .                   |                     |           |            |              |              |              |               |               |               |               |               |               |               |               |               |               |               |               |               |               |
| 10 <sup>o</sup> { a. . . . .                  |                     |           |            |              |              |              |               |               |               |               |               |               |               |               |               | 2             |               | 2             | 8             | 8             |
| 10 <sup>o</sup> { b. . . . .                  |                     |           |            |              |              |              |               |               |               |               |               |               |               |               |               |               |               | 1             | 1             | 1             |
| 11 <sup>o</sup> -19 <sup>o</sup> { a. . . . . |                     |           |            |              |              |              |               |               |               |               |               |               |               |               |               |               |               |               | 2             | 2             |
| 11 <sup>o</sup> -19 <sup>o</sup> { b. . . . . |                     |           |            |              |              |              |               |               |               |               |               |               |               |               |               |               |               |               |               |               |
| 20 <sup>o</sup> -6 <sup>o</sup> { a. . . . .  |                     |           |            |              |              |              |               |               |               |               |               |               |               |               |               |               |               |               |               |               |
| 20 <sup>o</sup> -6 <sup>o</sup> { b. . . . .  |                     |           |            |              |              |              |               |               |               |               |               |               |               |               |               |               |               |               |               |               |
| Non indicato { a. . . . .                     |                     |           |            | 2            | 2            |              | 2             | 4             | 2             | 6             | 2             |               | 8             | 6             | 6             | 4             | 18            | 12            | 16            | 16            |
| Non indicato { b. . . . .                     |                     |           |            | 2            |              |              |               |               | 1             | 2             |               |               | 3             |               | 3             |               |               |               |               |               |
| <b>Totale</b> { a. . . . .                    |                     |           | <b>8</b>   | <b>20</b>    | <b>64</b>    | <b>98</b>    | <b>184</b>    | <b>298</b>    | <b>368</b>    | <b>568</b>    | <b>766</b>    | <b>772</b>    | <b>806</b>    | <b>542</b>    | <b>626</b>    | <b>746</b>    | <b>986</b>    | <b>1.254</b>  | <b>1.262</b>  | <b>1.328</b>  |
| <b>Totale</b> { b. . . . .                    |                     |           | <b>1</b>   | <b>16</b>    | <b>12</b>    | <b>25</b>    | <b>29</b>     | <b>41</b>     | <b>59</b>     | <b>72</b>     | <b>86</b>     | <b>94</b>     | <b>54</b>     | <b>39</b>     | <b>47</b>     | <b>53</b>     | <b>80</b>     | <b>83</b>     | <b>104</b>    | <b>104</b>    |

l'ordine di generazione, l'età della madre al parto e la vitalità.

b) Nati morti

1945

| D R E A L P A R T O |                 |                 |                 |               |               |               |               |               |               |              |              |              |             |           |           |          |          |              | Non indic.        | TOTALE NATI             | ORDINE DI GENERAZIONE |
|---------------------|-----------------|-----------------|-----------------|---------------|---------------|---------------|---------------|---------------|---------------|--------------|--------------|--------------|-------------|-----------|-----------|----------|----------|--------------|-------------------|-------------------------|-----------------------|
| 33                  | 34              | 35              | 36              | 37            | 38            | 39            | 40            | 41            | 42            | 43           | 44           | 45           | 46          | 47        | 48        | 49       | 50-ω     | Non indic.   |                   |                         |                       |
| PARTI SEMPLICI      |                 |                 |                 |               |               |               |               |               |               |              |              |              |             |           |           |          |          |              |                   |                         |                       |
| 4.365<br>184        | 3.642<br>196    | 2.864<br>150    | 2.503<br>135    | 1.904<br>114  | 1.536<br>90   | 1.226<br>75   | 917<br>79     | 660<br>51     | 462<br>41     | 304<br>41    | 171<br>10    | 97<br>7      | 32<br>1     | 23<br>1   | 11<br>—   | 10<br>1  | 1<br>—   | 693<br>37    | 212.019<br>7.352  | a } 1°<br>b }           |                       |
| 7.403<br>142        | 6.324<br>150    | 5.052<br>128    | 4.136<br>133    | 3.219<br>92   | 2.511<br>86   | 1.925<br>59   | 1.348<br>61   | 978<br>31     | 658<br>24     | 409<br>22    | 211<br>8     | 110<br>8     | 43<br>4     | 14<br>2   | 11<br>—   | 6<br>—   | 10<br>—  | 447<br>20    | 168.837<br>3.501  | a } 2°<br>b }           |                       |
| 7.851<br>158        | 7.124<br>154    | 5.885<br>160    | 5.036<br>134    | 4.117<br>114  | 3.166<br>104  | 2.418<br>81   | 1.851<br>87   | 1.288<br>59   | 863<br>44     | 526<br>32    | 297<br>19    | 150<br>9     | 63<br>5     | 37<br>—   | 12<br>1   | 12<br>—  | 12<br>—  | 294<br>13    | 117.338<br>2.746  | a } 3°<br>b }           |                       |
| 6.365<br>176        | 6.186<br>147    | 5.458<br>147    | 4.899<br>139    | 3.992<br>114  | 3.322<br>121  | 2.666<br>87   | 2.160<br>95   | 1.474<br>53   | 1.013<br>56   | 686<br>22    | 388<br>22    | 213<br>14    | 100<br>4    | 33<br>2   | 17<br>—   | 7<br>—   | 9<br>—   | 226<br>8     | 81.379<br>2.271   | a } 4°<br>b }           |                       |
| 5.011<br>132        | 5.177<br>156    | 4.833<br>147    | 4.572<br>143    | 3.841<br>130  | 3.191<br>116  | 2.691<br>113  | 2.170<br>87   | 1.538<br>54   | 1.165<br>54   | 738<br>38    | 473<br>21    | 253<br>12    | 99<br>8     | 45<br>3   | 21<br>1   | 7<br>1   | 16<br>1  | 204<br>13    | 58.959<br>1.783   | a } 5°<br>b }           |                       |
| 3.556<br>79         | 3.961<br>88     | 4.071<br>103    | 4.085<br>120    | 3.619<br>118  | 3.141<br>102  | 2.809<br>93   | 2.220<br>98   | 1.563<br>68   | 1.188<br>53   | 808<br>40    | 504<br>31    | 313<br>20    | 136<br>7    | 46<br>4   | 29<br>2   | 9<br>—   | 10<br>1  | 133<br>4     | 43.736<br>1.299   | a } 6°<br>b }           |                       |
| 1.966<br>55         | 2.635<br>86     | 2.833<br>87     | 3.143<br>94     | 2.972<br>101  | 2.691<br>88   | 2.532<br>95   | 2.078<br>95   | 1.664<br>70   | 1.203<br>47   | 851<br>50    | 530<br>28    | 324<br>24    | 154<br>12   | 72<br>4   | 25<br>2   | 13<br>2  | 13<br>—  | 101<br>6     | 30.514<br>1.087   | a } 7°<br>b }           |                       |
| 1.057<br>33         | 1.378<br>39     | 1.726<br>53     | 2.073<br>79     | 2.143<br>67   | 2.267<br>93   | 2.189<br>84   | 1.918<br>52   | 1.588<br>65   | 1.269<br>56   | 891<br>37    | 566<br>35    | 330<br>13    | 128<br>5    | 52<br>1   | 30<br>3   | 13<br>—  | 7<br>—   | 74<br>1      | 21.521<br>769     | a } 8°<br>b }           |                       |
| 406<br>15           | 588<br>19       | 840<br>31       | 1.125<br>40     | 1.231<br>48   | 1.404<br>48   | 1.419<br>45   | 1.446<br>44   | 1.255<br>41   | 1.089<br>29   | 767<br>35    | 502<br>19    | 278<br>11    | 143<br>6    | 61<br>4   | 23<br>2   | 5<br>—   | 5<br>—   | 49<br>2      | 13.286<br>464     | a } 9°<br>b }           |                       |
| 119<br>4            | 211<br>7        | 365<br>18       | 530<br>23       | 608<br>21     | 711<br>19     | 938<br>32     | 969<br>32     | 859<br>30     | 785<br>29     | 612<br>24    | 393<br>24    | 265<br>14    | 134<br>8    | 51<br>5   | 20<br>—   | 5<br>—   | 9<br>—   | 42<br>3      | 7.824<br>297      | a } 10°<br>b }          |                       |
| 66<br>4             | 127<br>3        | 176<br>9        | 309<br>18       | 462<br>18     | 602<br>28     | 841<br>43     | 972<br>39     | 1.014<br>31   | 1.003<br>54   | 922<br>55    | 663<br>43    | 379<br>13    | 214<br>13   | 105<br>13 | 31<br>3   | 14<br>1  | 10<br>1  | 43<br>3      | 8.057<br>393      | a } 11°-19°<br>b }      |                       |
| —                   | —               | —               | —               | 1             | 1             | —             | —             | 1             | 3             | 2            | 3            | 3            | 2           | 1         | —         | —        | —        | —            | 17<br>2           | a } 20°-ω<br>b }        |                       |
| 575<br>27           | 566<br>33       | 495<br>29       | 516<br>21       | 438<br>26     | 359<br>21     | 307<br>15     | 299<br>21     | 224<br>15     | 178<br>10     | 127<br>13    | 56<br>3      | 39<br>8      | 18<br>2     | 13<br>—   | 4<br>1    | 2<br>—   | 6<br>—   | 2.337<br>146 | 13.408<br>734     | a } Non<br>b } indicato |                       |
| 38.740<br>1.009     | 37.919<br>1.078 | 34.598<br>1.062 | 32.927<br>1.079 | 28.547<br>963 | 24.902<br>916 | 21.961<br>822 | 18.349<br>790 | 14.108<br>568 | 10.878<br>497 | 7.644<br>409 | 4.757<br>258 | 2.753<br>153 | 1.265<br>75 | 552<br>39 | 234<br>15 | 103<br>5 | 108<br>3 | 4.643<br>256 | 776.895<br>22.698 | a } Totale<br>b }       |                       |

| PARTI DOPPI |             |             |             |             |             |           |           |           |           |           |         |         |         |        |   |   |        |           |                 |                         |  |
|-------------|-------------|-------------|-------------|-------------|-------------|-----------|-----------|-----------|-----------|-----------|---------|---------|---------|--------|---|---|--------|-----------|-----------------|-------------------------|--|
| 112<br>11   | 108<br>10   | 106<br>15   | 92<br>7     | 62<br>3     | 54<br>11    | 30<br>1   | 34<br>5   | 14<br>1   | 8<br>—    | 4<br>1    | 4<br>—  | —       | —       | —      | — | — | —      | 34<br>6   | 4.044<br>394    | a } 1°<br>b }           |  |
| 206<br>10   | 174<br>10   | 148<br>13   | 108<br>6    | 118<br>10   | 56<br>6     | 44<br>5   | 44<br>3   | 30<br>6   | 12<br>—   | 10<br>—   | 4<br>—  | 2<br>—  | —       | —      | — | — | 2<br>— | 16<br>3   | 3.618<br>252    | a } 2°<br>b }           |  |
| 242<br>18   | 224<br>16   | 184<br>8    | 186<br>6    | 138<br>8    | 100<br>5    | 72<br>7   | 40<br>2   | 18<br>1   | 14<br>2   | 6<br>2    | 2<br>—  | —       | —       | —      | — | — | —      | 14<br>1   | 3.310<br>205    | a } 3°<br>b }           |  |
| 236<br>16   | 200<br>11   | 214<br>7    | 164<br>9    | 158<br>6    | 124<br>9    | 98<br>10  | 78<br>3   | 42<br>2   | 26<br>6   | 16<br>—   | 10<br>1 | 6<br>1  | 2<br>—  | —      | — | — | —      | 4<br>—    | 2.546<br>143    | a } 4°<br>b }           |  |
| 180<br>8    | 206<br>9    | 196<br>14   | 186<br>9    | 168<br>13   | 150<br>15   | 138<br>7  | 82<br>5   | 40<br>2   | 26<br>2   | 12<br>—   | 6<br>—  | 4<br>1  | 2<br>—  | 4<br>— | — | — | —      | 8<br>1    | 2.136<br>127    | a } 5°<br>b }           |  |
| 118<br>10   | 178<br>14   | 156<br>9    | 160<br>11   | 138<br>8    | 170<br>8    | 106<br>5  | 92<br>2   | 64<br>1   | 42<br>3   | 28<br>7   | 8<br>—  | 6<br>1  | —       | —      | — | — | —      | 8<br>—    | 1.638<br>94     | a } 6°<br>b }           |  |
| 62<br>6     | 90<br>7     | 120<br>4    | 154<br>13   | 142<br>6    | 136<br>9    | 122<br>11 | 60<br>2   | 42<br>2   | 42<br>2   | 10<br>—   | 14<br>1 | 6<br>—  | —       | —      | — | — | 2<br>— | 8<br>—    | 1.162<br>68     | a } 7°<br>b }           |  |
| 42<br>1     | 60<br>3     | 82<br>3     | 84<br>5     | 100<br>9    | 90<br>4     | 94<br>5   | 78<br>8   | 52<br>1   | 56<br>—   | 20<br>—   | 14<br>— | 4<br>1  | 6<br>1  | —      | — | — | —      | 6<br>—    | 850<br>47       | a } 8°<br>b }           |  |
| 8<br>—      | 28<br>2     | 38<br>1     | 52<br>5     | 50<br>—     | 62<br>3     | 48<br>6   | 60<br>3   | 40<br>—   | 34<br>1   | 24<br>1   | 10<br>2 | 6<br>2  | 4<br>—  | 2<br>— | — | — | —      | 4<br>—    | 490<br>26       | a } 9°<br>b }           |  |
| 2<br>—      | 6<br>—      | 16<br>2     | 24<br>3     | 30<br>—     | 24<br>—     | 40<br>3   | 62<br>1   | 36<br>1   | 42<br>4   | 26<br>—   | 4<br>—  | 6<br>1  | —       | —      | — | — | 4<br>— | 2<br>—    | 340<br>19       | a } 10°<br>b }          |  |
| —           | 12<br>—     | 12<br>1     | 22<br>1     | 20<br>—     | 42<br>4     | 38<br>2   | 48<br>3   | 48<br>4   | 36<br>3   | 32<br>4   | 14<br>— | 6<br>—  | 4<br>—  | —      | — | — | —      | —         | 338<br>22       | a } 11°-19°<br>b }      |  |
| —           | —           | —           | —           | —           | —           | —         | 2<br>—    | —         | —         | —         | —       | —       | —       | —      | — | — | —      | —         | 2<br>—          | a } 20°-ω<br>b }        |  |
| 8<br>—      | 14<br>—     | 10<br>—     | 6<br>—      | 6<br>—      | 4<br>—      | 10<br>—   | 6<br>—    | 6<br>—    | 4<br>1    | —         | —       | —       | —       | —      | — | — | 2<br>— | 46<br>5   | 212<br>17       | a } Non<br>b } indicato |  |
| 1.216<br>80 | 1.300<br>82 | 1.282<br>77 | 1.238<br>75 | 1.130<br>66 | 1.012<br>74 | 840<br>62 | 686<br>37 | 432<br>21 | 342<br>24 | 188<br>15 | 90<br>4 | 46<br>6 | 22<br>2 | 6<br>— | — | — | —      | 150<br>16 | 20.686<br>1.414 | a } Totale<br>b }       |  |

Segue : Tav. 8. — Nati legittimi secondo il genere del parto,

a) Nati in complesso -

Segue : A n n o

| ORDINE<br>DI<br>GENERAZIONE | E T À D E L L A M A |    |    |     |       |       |       |        |        |        |        |        |        |        |        |        |        |        |        |        |               |  |  |  |
|-----------------------------|---------------------|----|----|-----|-------|-------|-------|--------|--------|--------|--------|--------|--------|--------|--------|--------|--------|--------|--------|--------|---------------|--|--|--|
|                             | 13<br>anni          | 14 | 15 | 16  | 17    | 18    | 19    | 20     | 21     | 22     | 23     | 24     | 25     | 26     | 27     | 28     | 29     | 30     | 31     | 32     |               |  |  |  |
|                             |                     |    |    |     |       |       |       |        |        |        |        |        |        |        |        |        |        |        |        |        | NATI DA PARTI |  |  |  |
| 1°                          | a . . . . .         |    |    | 3   |       |       |       |        |        |        | 3      |        | 6      | 3      | 3      | 3      | 3      |        | 3      | 6      |               |  |  |  |
|                             | b . . . . .         |    |    |     |       |       |       |        |        | 3      |        |        |        | 3      |        |        |        | 1      |        | 1      |               |  |  |  |
| 2°                          | a . . . . .         |    |    |     |       |       |       |        |        |        | 3      | 3      | 9      | 3      |        | 9      | 6      | 6      | 9      | 3      |               |  |  |  |
|                             | b . . . . .         |    |    |     |       |       |       |        |        |        |        |        | 3      |        |        |        |        | 1      | 1      |        |               |  |  |  |
| 3°                          | a . . . . .         |    |    |     |       |       |       |        |        |        | 3      |        | 6      |        | 3      | 3      |        | 6      | 12     | 3      |               |  |  |  |
|                             | b . . . . .         |    |    |     |       |       |       |        |        |        | 2      |        |        |        |        |        |        |        | 2      | 2      |               |  |  |  |
| 4°                          | a . . . . .         |    |    |     |       |       |       |        |        |        |        |        |        |        |        | 3      | 6      | 3      | 3      | 6      |               |  |  |  |
|                             | b . . . . .         |    |    |     |       |       |       |        |        |        |        |        |        |        |        |        |        |        | 3      | 3      |               |  |  |  |
| 5°                          | a . . . . .         |    |    |     |       |       |       |        |        |        |        |        |        |        |        | 3      |        |        | (a) 4  | 3      |               |  |  |  |
|                             | b . . . . .         |    |    |     |       |       |       |        |        |        |        |        |        |        |        |        |        |        | 1      |        |               |  |  |  |
| 6°                          | a . . . . .         |    |    |     |       |       |       |        |        |        |        |        |        |        |        |        | 3      |        | 6      | 3      |               |  |  |  |
|                             | b . . . . .         |    |    |     |       |       |       |        |        |        |        |        |        |        |        |        |        |        |        |        |               |  |  |  |
| 7°                          | a . . . . .         |    |    |     |       |       |       |        |        |        |        |        |        |        |        |        |        |        | 3      | 3      |               |  |  |  |
|                             | b . . . . .         |    |    |     |       |       |       |        |        |        |        |        |        |        |        |        |        |        |        |        |               |  |  |  |
| 8°                          | a . . . . .         |    |    |     |       |       |       |        |        |        |        |        |        |        |        |        |        |        |        | 3      |               |  |  |  |
|                             | b . . . . .         |    |    |     |       |       |       |        |        |        |        |        |        |        |        |        |        |        |        |        |               |  |  |  |
| 9°                          | a . . . . .         |    |    |     |       |       |       |        |        |        |        |        |        |        |        |        |        |        |        |        |               |  |  |  |
|                             | b . . . . .         |    |    |     |       |       |       |        |        |        |        |        |        |        |        |        |        |        |        |        |               |  |  |  |
| 10°                         | a . . . . .         |    |    |     |       |       |       |        |        |        |        |        |        |        |        |        |        |        |        |        |               |  |  |  |
|                             | b . . . . .         |    |    |     |       |       |       |        |        |        |        |        |        |        |        |        |        |        |        |        |               |  |  |  |
| 11°-19°                     | a . . . . .         |    |    |     |       |       |       |        |        |        |        |        |        |        |        |        |        |        |        |        |               |  |  |  |
|                             | b . . . . .         |    |    |     |       |       |       |        |        |        |        |        |        |        |        |        |        |        |        |        |               |  |  |  |
| 20°-∞                       | a . . . . .         |    |    |     |       |       |       |        |        |        |        |        |        |        |        |        |        |        |        |        |               |  |  |  |
|                             | b . . . . .         |    |    |     |       |       |       |        |        |        |        |        |        |        |        |        |        |        |        |        |               |  |  |  |
| Non<br>indicato             | a . . . . .         |    |    |     |       |       |       |        |        |        |        |        |        |        |        |        |        |        |        |        |               |  |  |  |
|                             | b . . . . .         |    |    |     |       |       |       |        |        |        |        |        |        |        |        |        |        |        |        |        |               |  |  |  |
| Totale                      | a . . . . .         |    |    | 3   |       |       |       |        |        |        | 3      | 6      | 3      | 21     | 6      | 6      | 18     | 15     | 18     | (a) 40 | 30            |  |  |  |
|                             | b . . . . .         |    |    |     |       |       |       |        |        | 3      | 2      |        | 3      | 3      | 3      |        | 1      | 1      | 7      | 3      |               |  |  |  |
|                             |                     |    |    |     |       |       |       |        |        |        |        |        |        |        |        |        |        |        |        |        | NATI IN       |  |  |  |
| 1°                          | a . . . . .         | 20 | 50 | 470 | 1.680 | 4.067 | 7.505 | 11.527 | 15.472 | 18.863 | 21.427 | 22.447 | 20.496 | 17.561 | 9.114  | 7.968  | 7.541  | 8.115  | 7.634  | 6.501  | 5.555         |  |  |  |
|                             | b . . . . .         | 2  | 4  | 18  | 61    | 138   | 212   | 355    | 445    | 584    | 648    | 720    | 629    | 596    | 311    | 264    | 277    | 322    | 340    | 290    | 254           |  |  |  |
| 2°                          | a . . . . .         |    | 5  | 16  | 107   | 342   | 959   | 2.220  | 4.197  | 6.697  | 9.531  | 13.071 | 14.810 | 14.640 | 8.937  | 8.763  | 9.352  | 11.258 | 11.868 | 10.573 | 9.371         |  |  |  |
|                             | b . . . . .         |    |    | 1   | 6     | 7     | 28    | 69     | 105    | 127    | 205    | 243    | 301    | 257    | 160    | 147    | 170    | 204    | 238    | 236    | 212           |  |  |  |
| 3°                          | a . . . . .         |    |    | 9   | 6     | 25    | 81    | 236    | 615    | 1.447  | 2.671  | 4.451  | 6.265  | 7.057  | 5.297  | 5.684  | 6.674  | 8.943  | 9.969  | 9.801  | 9.211         |  |  |  |
|                             | b . . . . .         |    |    |     |       | 1     | 6     | 4      | 15     | 35     | 60     | 116    | 144    | 154    | 116    | 129    | 134    | 174    | 213    | 198    | 208           |  |  |  |
| 4°                          | a . . . . .         |    |    |     |       | 4     | 18    | 33     | 81     | 195    | 520    | 1.106  | 1.918  | 2.743  | 2.463  | 3.074  | 3.948  | 5.730  | 6.984  | 7.200  | 7.334         |  |  |  |
|                             | b . . . . .         |    |    |     |       |       |       | 4      | 7      | 9      | 21     | 30     | 43     | 67     | 66     | 67     | 94     | 139    | 176    | 195    | 211           |  |  |  |
| 5°                          | a . . . . .         |    |    |     |       |       |       | 15     | 15     | 46     | 77     | 215    | 487    | 801    | 873    | 1.297  | 1.967  | 3.175  | 4.222  | 4.895  | 5.567         |  |  |  |
|                             | b . . . . .         |    |    |     |       |       |       |        |        | 1      | 7      | 6      | 22     | 21     | 18     | 28     | 48     | 91     | 91     | 118    | 144           |  |  |  |
| 6°                          | a . . . . .         |    |    |     |       |       |       |        |        | 13     | 16     | 49     | 105    | 182    | 286    | 456    | 737    | 1.433  | 2.170  | 2.895  | 3.569         |  |  |  |
|                             | b . . . . .         |    |    |     |       |       |       |        |        | 1      | 2      |        | 5      | 5      | 7      | 8      | 13     | 36     | 51     | 74     | 86            |  |  |  |
| 7°                          | a . . . . .         |    |    |     |       |       |       |        |        | 8      | 20     | 31     | 50     | 73     | 119    | 233    | 467    | 840    | 1.240  | 1.791  |               |  |  |  |
|                             | b . . . . .         |    |    |     |       |       |       |        |        | 2      | 2      | 1      | 2      | 5      | 2      | 14     | 18     | 22     | 33     | 45     |               |  |  |  |
| 8°                          | a . . . . .         |    |    |     |       |       |       |        |        |        | 10     | 17     | 25     | 21     | 30     | 77     | 171    | 261    | 457    | 818    |               |  |  |  |
|                             | b . . . . .         |    |    |     |       |       |       |        |        |        | 2      | 1      | 1      | 1      | 1      | 6      | 5      | 5      | 19     | 21     |               |  |  |  |
| 9°                          | a . . . . .         |    |    |     |       |       |       |        |        |        | 5      | 7      | 14     | 16     | 15     | 30     | 66     | 81     | 155    | 281    |               |  |  |  |
|                             | b . . . . .         |    |    |     |       |       |       |        |        |        |        |        |        |        | 2      | 1      | 2      | 1      | 11     | 8      |               |  |  |  |
| 10°                         | a . . . . .         |    |    |     |       |       |       |        |        |        |        |        | 4      | 2      | 2      | 8      | 19     | 28     | 60     | 87     |               |  |  |  |
|                             | b . . . . .         |    |    |     |       |       |       |        |        |        |        |        |        |        |        |        |        |        | 1      | 4      |               |  |  |  |
| 11°-19°                     | a . . . . .         |    |    |     |       |       |       |        |        |        |        |        |        |        | 1      | 6      | 7      | 10     | 17     | 27     | 40            |  |  |  |
|                             | b . . . . .         |    |    |     |       |       |       |        |        |        |        |        |        |        |        |        |        |        | 1      |        | 2             |  |  |  |
| 20°-∞                       | a . . . . .         |    |    |     |       |       |       |        |        |        |        |        |        |        |        |        |        |        |        |        |               |  |  |  |
|                             | b . . . . .         |    |    |     |       |       |       |        |        |        |        |        |        |        |        |        |        |        |        |        |               |  |  |  |
| Non<br>indicato             | a . . . . .         |    |    | 12  | 33    | 71    | 147   | 224    | 315    | 399    | 473    | 585    | 575    | 505    | 402    | 391    | 450    | 528    | 599    | 621    | 609           |  |  |  |
|                             | b . . . . .         |    |    | 3   | 3     | 4     | 11    | 10     | 18     | 20     | 35     | 30     | 23     | 23     | 26     | 12     | 23     | 26     | 31     | 25     | 31            |  |  |  |
| Totale                      | a . . . . .         | 20 | 55 | 507 | 1.826 | 4.509 | 8.710 | 14.255 | 20.695 | 27.660 | 34.723 | 41.959 | 44.711 | 43.582 | 27.485 | 27.805 | 31.024 | 39.915 | 44.673 | 44.425 | 44.233        |  |  |  |
|                             | b . . . . .         | 2  | 4  | 22  | 70    | 150   | 257   | 442    | 590    | 777    | 930    | 1.147  | 1.169  | 1.126  | 709    | 660    | 780    | 1.017  | 1.169  | 1.200  | 1.226         |  |  |  |

(a) Compresi 1 M e 2 F nate vive e 1 F nata morta da parto quadruplo.

l'ordine di generazione, l'età della madre al parto e la vitalità.

b) Nati morti

1945

| D R E A L P A R T O |    |    |    |    |    |    |    |    |    |    |    |    |    |    |    |    |       |  | Non indic.                       | TOTALE NATI | ORDINE DI GENERAZIONE |
|---------------------|----|----|----|----|----|----|----|----|----|----|----|----|----|----|----|----|-------|--|----------------------------------|-------------|-----------------------|
| 33                  | 34 | 35 | 36 | 37 | 38 | 39 | 40 | 41 | 42 | 43 | 44 | 45 | 46 | 47 | 48 | 49 | 50-60 |  |                                  |             |                       |
| TRIPLIE QUADRUPLE   |    |    |    |    |    |    |    |    |    |    |    |    |    |    |    |    |       |  |                                  |             | 33 a } 1°<br>8 b }    |
| 6                   | 6  | 3  |    | 6  |    |    |    |    |    |    |    |    |    |    |    |    |       |  | 72 a } 2°<br>6 b }               |             |                       |
| 3                   | 15 | 12 | 6  |    | 3  |    | 3  |    |    |    |    |    |    |    |    |    |       |  | 78 a } 3°<br>11 b }              |             |                       |
| 3                   | 3  | 3  | 6  | 6  |    | 3  |    | 3  |    |    |    |    |    |    |    |    |       |  | 45 a } 4°<br>10 b }              |             |                       |
| 6                   | 3  |    | 6  | 3  | 6  | 3  |    | 3  |    |    |    |    |    |    |    |    |       |  | (a)40 a } 5°<br>8 b }            |             |                       |
| 1                   |    |    | 1  |    | 5  |    |    |    |    |    |    |    |    |    |    |    |       |  | 39 a } 6°<br>b }                 |             |                       |
| 6                   |    |    | 3  | 6  | 6  |    | 3  |    |    | 3  |    |    |    |    |    |    |       |  | 33 a } 7°<br>2 b }               |             |                       |
| 3                   |    | 3  |    |    | 6  |    | 6  | 6  | 3  |    |    |    |    |    |    |    |       |  | 24 a } 8°<br>5 b }               |             |                       |
| 1                   |    | 3  | 3  | 3  | 3  |    | 6  |    |    |    |    |    |    |    |    |    |       |  | 6 a } 9°<br>1 b }                |             |                       |
|                     |    |    |    | 3  |    |    | 3  |    | 3  |    | 3  |    |    |    |    |    |       |  | 12 a } 10°<br>b }                |             |                       |
|                     |    |    | 3  | 3  |    |    |    |    |    |    |    |    |    |    |    |    |       |  | 6 a } 11°-19°<br>1 b }           |             |                       |
|                     |    |    |    |    |    |    |    |    |    |    |    |    |    |    |    |    |       |  | a } 20°-60<br>b }                |             |                       |
|                     | 3  |    |    |    |    |    |    |    |    |    |    |    |    |    |    |    |       |  | 6 a } Non<br>b } indicato        |             |                       |
| 27                  | 33 | 24 | 27 | 30 | 27 | 6  | 21 | 15 | 6  | 3  | 3  |    |    |    |    |    |       |  | 3 (a) 394 a } Totale<br>2 52 b } |             |                       |

COMPLESSO

|        |        |        |        |        |        |        |        |        |        |       |       |       |       |     |     |     |     |       |         |   |
|--------|--------|--------|--------|--------|--------|--------|--------|--------|--------|-------|-------|-------|-------|-----|-----|-----|-----|-------|---------|---|
| 4.477  | 3.750  | 2.970  | 2.595  | 1.966  | 1.590  | 1.256  | 951    | 674    | 470    | 308   | 175   | 97    | 32    | 23  | 11  | 10  | 1   | 727   | 216.096 | a } 1°<br>195 206 165 142 117 101 76 84 52 41 42 10 7 1 1 1 1 43 7.754 b }                              |
| 7.615  | 6.504  | 5.203  | 4.244  | 3.343  | 2.567  | 1.969  | 1.392  | 1.008  | 670    | 419   | 215   | 112   | 43    | 14  | 11  | 6   | 12  | 463   | 172.527 | a } 2°<br>152 160 142 139 102 92 64 64 37 24 22 8 8 2 2 2 2 23 3.759 b }                                |
| 8.096  | 7.363  | 6.081  | 5.228  | 4.255  | 3.269  | 2.490  | 1.894  | 1.306  | 877    | 532   | 299   | 150   | 63    | 37  | 12  | 12  | 12  | 308   | 120.726 | a } 3°<br>176 170 169 143 122 110 88 89 60 46 34 19 9 5 1 1 1 14 2.962 b }                              |
| 6.604  | 6.389  | 5.675  | 5.069  | 4.156  | 3.446  | 2.767  | 2.238  | 1.519  | 1.039  | 702   | 398   | 219   | 102   | 33  | 17  | 7   | 9   | 230   | 83.970  | a } 4°<br>192 160 155 148 122 130 99 98 55 62 22 23 15 4 2 2 2 8 2.424 b }                              |
| 5.197  | 5.386  | 5.029  | 4.764  | 4.012  | 3.347  | 2.832  | 2.252  | 1.581  | 1.191  | 750   | 479   | 257   | 101   | 49  | 21  | 7   | 16  | 212   | 61.135  | a } 5°<br>141 165 161 153 143 136 120 92 56 56 38 21 13 8 3 1 1 14 1.918 b }                            |
| 3.680  | 4.139  | 4.227  | 4.248  | 3.763  | 3.317  | 2.915  | 2.315  | 1.627  | 1.230  | 839   | 512   | 319   | 136   | 46  | 29  | 9   | 10  | 141   | 45.413  | a } 6°<br>89 102 112 131 126 110 98 100 69 56 47 26 21 7 4 2 1 1 4 1.393 b }                            |
| 2.031  | 2.725  | 2.956  | 3.297  | 3.114  | 2.833  | 2.654  | 2.144  | 1.712  | 1.248  | 861   | 544   | 330   | 154   | 72  | 25  | 13  | 15  | 109   | 31.709  | a } 7°<br>62 93 91 107 107 97 106 97 73 49 50 29 24 12 4 2 2 2 6 1.157 b }                              |
| 1.099  | 1.441  | 1.811  | 2.160  | 2.246  | 2.360  | 2.283  | 2.002  | 1.640  | 1.325  | 911   | 580   | 334   | 134   | 52  | 30  | 13  | 7   | 80    | 22.395  | a } 8°<br>34 42 56 84 77 97 89 64 66 56 37 35 14 6 1 3 3 1 1 821 b }                                    |
| 414    | 616    | 878    | 1.177  | 1.284  | 1.466  | 1.467  | 1.506  | 1.298  | 1.123  | 791   | 512   | 284   | 147   | 63  | 23  | 5   | 5   | 53    | 13.782  | a } 9°<br>15 21 32 45 48 51 51 47 42 30 36 21 13 6 4 2 2 2 491 b }                                      |
| 121    | 217    | 381    | 554    | 638    | 738    | 978    | 1.034  | 895    | 830    | 638   | 400   | 271   | 138   | 51  | 20  | 5   | 13  | 44    | 8.176   | a } 10°<br>4 7 20 26 24 19 35 33 31 33 24 24 14 9 5 5 5 3 316 b }                                       |
| 66     | 139    | 188    | 334    | 485    | 644    | 879    | 1.020  | 1.062  | 1.039  | 954   | 677   | 385   | 218   | 105 | 31  | 14  | 10  | 43    | 8.401   | a } 11°-19°<br>4 3 10 20 18 32 45 42 35 57 59 43 11 13 13 3 1 1 3 416 b }                               |
|        |        |        |        | 1      | 1      |        | 3      | 3      | 2      | 3     | 3     | 2     | 1     |     |     |     |     |       | 19      | a } 20°-60<br>2 b }   |
| 583    | 583    | 505    | 522    | 444    | 363    | 317    | 305    | 230    | 182    | 127   | 56    | 39    | 18    | 13  | 4   | 4   | 6   | 2.386 | 13.626  | a } Non<br>27 33 29 21 26 21 15 21 15 11 13 3 8 2 1 1 4 151 751 b } indicato                            |
| 39.983 | 39.252 | 35.904 | 34.192 | 29.707 | 25.941 | 22.807 | 19.056 | 14.555 | 11.226 | 7.835 | 4.850 | 2.799 | 1.287 | 558 | 234 | 105 | 116 | 4.796 | 797.975 | a } Totale<br>1.091 1.162 1.142 1.159 1.032 996 886 831 591 521 424 262 159 77 39 15 5 3 272 24.164 b } |



l'ordine di generazione; l'età della madre al parto e la vitalità.

b) Nati morti

1946

| D R E A L P A R T O |                 |                 |                 |                 |               |               |               |               |               |              |              |              |             |           |           |          |           | Non indic.   | TOTALE NATI       | ORDINE DI GENERAZIONE   |
|---------------------|-----------------|-----------------|-----------------|-----------------|---------------|---------------|---------------|---------------|---------------|--------------|--------------|--------------|-------------|-----------|-----------|----------|-----------|--------------|-------------------|-------------------------|
| 33                  | 34              | 35              | 36              | 37              | 38            | 39            | 40            | 41            | 42            | 43           | 44           | 45           | 46          | 47        | 48        | 49       | 50-ω      |              |                   |                         |
| PARTI SEMPLICI      |                 |                 |                 |                 |               |               |               |               |               |              |              |              |             |           |           |          |           |              |                   |                         |
| 6.697<br>331        | 5.227<br>258    | 4.399<br>254    | 3.401<br>192    | 2.634<br>173    | 2.029<br>138  | 1.524<br>106  | 1.089<br>87   | 819<br>64     | 506<br>31     | 298<br>27    | 187<br>28    | 124<br>10    | 44<br>5     | 21<br>1   | 9         | 7        | 21<br>3   | 1.171<br>74  | 294.093<br>9.952  | a } 1°<br>b }           |
| 12.573<br>238       | 10.169<br>204   | 8.254<br>168    | 6.559<br>162    | 4.888<br>153    | 3.603<br>89   | 2.615<br>94   | 1.811<br>70   | 1.263<br>46   | 729<br>32     | 484<br>21    | 250<br>7     | 143<br>5     | 82<br>3     | 15<br>1   | 14<br>1   | 7<br>1   | 22        | 786<br>34    | 244.944<br>4.844  | a } 2°<br>b }           |
| 11.060<br>249       | 9.581<br>193    | 8.358<br>201    | 6.819<br>170    | 5.492<br>126    | 4.128<br>127  | 3.209<br>105  | 2.257<br>89   | 1.582<br>61   | 977<br>41     | 592<br>27    | 322<br>15    | 164<br>5     | 91<br>8     | 30<br>3   | 13        | 6        | 18        | 467<br>17    | 150.426<br>3.415  | a } 3°<br>b }           |
| 8.202<br>223        | 7.322<br>160    | 6.842<br>206    | 5.705<br>150    | 4.934<br>150    | 3.907<br>108  | 3.068<br>109  | 2.292<br>99   | 1.762<br>78   | 1.081<br>54   | 674<br>18    | 389<br>20    | 235<br>6     | 109<br>6    | 44<br>2   | 10<br>1   | 11<br>1  | 9         | 277<br>13    | 94.643<br>2.534   | a } 4°<br>b }           |
| 6.002<br>149        | 5.619<br>146    | 5.373<br>163    | 5.111<br>144    | 4.507<br>131    | 3.751<br>120  | 2.999<br>106  | 2.330<br>84   | 1.739<br>63   | 1.205<br>49   | 767<br>35    | 473<br>31    | 273<br>16    | 113<br>6    | 47<br>2   | 15<br>1   | 8<br>4   | 12<br>2   | 197<br>10    | 63.870<br>1.869   | a } 5°<br>b }           |
| 3.821<br>83         | 4.025<br>106    | 4.170<br>123    | 4.082<br>131    | 4.015<br>122    | 3.436<br>112  | 2.777<br>84   | 2.375<br>88   | 1.779<br>86   | 1.257<br>47   | 865<br>45    | 514<br>31    | 292<br>16    | 140<br>8    | 48<br>3   | 17        | 8        | 19        | 134<br>5     | 44.520<br>1.354   | a } 6°<br>b }           |
| 2.231<br>53         | 2.565<br>64     | 2.899<br>89     | 3.125<br>86     | 3.202<br>88     | 2.988<br>82   | 2.586<br>94   | 2.234<br>90   | 1.758<br>73   | 1.266<br>62   | 888<br>29    | 522<br>26    | 307<br>20    | 137<br>7    | 56<br>6   | 28        | 8        | 12<br>1   | 102<br>5     | 31.442<br>1.029   | a } 7°<br>b }           |
| 1.019<br>28         | 1.265<br>43     | 1.670<br>49     | 2.067<br>52     | 2.366<br>81     | 2.262<br>83   | 2.165<br>81   | 2.025<br>84   | 1.714<br>63   | 1.248<br>39   | 919<br>41    | 528<br>25    | 320<br>16    | 163<br>3    | 73<br>7   | 20<br>1   | 13<br>1  | 15        | 88<br>1      | 21.694<br>748     | a } 8°<br>b }           |
| 374<br>12           | 539<br>20       | 762<br>29       | 1.083<br>37     | 1.366<br>45     | 1.481<br>54   | 1.472<br>71   | 1.447<br>55   | 1.295<br>50   | 1.111<br>48   | 750<br>42    | 502<br>22    | 309<br>11    | 157<br>14   | 48<br>1   | 23<br>2   | 8        | 10        | 44<br>3      | 13.403<br>533     | a } 9°<br>b }           |
| 134<br>8            | 212<br>7        | 316<br>11       | 477<br>15       | 684<br>23       | 837<br>29     | 860<br>26     | 943<br>34     | 970<br>40     | 777<br>30     | 604<br>36    | 400<br>18    | 279<br>12    | 146<br>10   | 50<br>3   | 13<br>1   | 8        | 15<br>3   | 47<br>7      | 7.960<br>321      | a } 10°<br>b }          |
| 76<br>5             | 116<br>3        | 186<br>10       | 306<br>16       | 477<br>20       | 621<br>23     | 836<br>37     | 957<br>42     | 1.081<br>52   | 1.027<br>51   | 911<br>45    | 682<br>42    | 429<br>24    | 219<br>11   | 96<br>5   | 35<br>3   | 13       | 15<br>2   | 45<br>4      | 8.238<br>399      | a } 11°-19°<br>b }      |
|                     |                 |                 |                 | 2               |               | 2             |               |               | 2             | 1            | 1            | 1            | 1           |           |           |          |           | 10           |                   | a } 20°-ω<br>b }        |
| 1.133<br>49         | 958<br>32       | 931<br>58       | 791<br>35       | 794<br>44       | 631<br>31     | 534<br>31     | 448<br>24     | 348<br>14     | 215<br>14     | 178<br>17    | 104<br>12    | 49<br>2      | 36<br>2     | 11        | 2         | 4<br>1   | 3         | 2.017<br>125 | 23.263<br>1.118   | a } Non<br>b } indicato |
| 53.322<br>1.428     | 47.598<br>1.236 | 44.160<br>1.361 | 39.526<br>1.190 | 35.361<br>1.156 | 29.674<br>996 | 24.647<br>944 | 20.208<br>846 | 16.110<br>690 | 11.401<br>498 | 7.931<br>383 | 4.874<br>277 | 2.925<br>143 | 1.438<br>83 | 539<br>34 | 199<br>10 | 101<br>8 | 171<br>12 | 5.375<br>298 | 998.506<br>28.116 | a } Totale<br>b }       |

PARTI DOPPI

|              |              |             |              |             |             |           |           |           |           |          |         |         |         |   |        |   |   |          |                 |                         |
|--------------|--------------|-------------|--------------|-------------|-------------|-----------|-----------|-----------|-----------|----------|---------|---------|---------|---|--------|---|---|----------|-----------------|-------------------------|
| 194<br>14    | 166<br>19    | 132<br>8    | 126<br>20    | 84<br>11    | 44<br>2     | 32<br>5   | 30<br>2   | 16<br>1   | 16        | 4        |         |         |         |   |        |   |   | 32<br>1  | 5.948<br>547    | a } 1°<br>b }           |
| 354<br>21    | 320<br>16    | 240<br>17   | 168<br>7     | 166<br>9    | 124<br>9    | 72<br>6   | 46<br>4   | 20        | 8         | 6        | 2       | 2       |         |   |        |   |   | 14       | 5.656<br>345    | a } 2°<br>b }           |
| 424<br>23    | 390<br>25    | 298<br>20   | 242<br>25    | 180<br>12   | 160<br>14   | 118<br>7  | 52<br>2   | 46<br>2   | 22<br>4   | 8        | 6       | 2       | 2       |   |        |   |   | 12       | 4.766<br>299    | a } 3°<br>b }           |
| 318<br>14    | 300<br>13    | 262<br>16   | 216<br>12    | 178<br>7    | 154<br>6    | 106<br>5  | 86<br>4   | 58<br>3   | 36<br>2   | 14       | 4       | 2       | 4       |   |        |   |   | 14       | 3.252<br>181    | a } 4°<br>b }           |
| 244<br>18    | 188<br>9     | 222<br>13   | 204<br>12    | 178<br>14   | 182<br>13   | 130<br>7  | 76<br>6   | 38<br>3   | 24<br>2   | 10       | 8       | 4       | 4       |   | 2      |   | 2 | 4        | 2.364<br>140    | a } 5°<br>b }           |
| 156<br>13    | 148<br>10    | 214<br>6    | 176<br>10    | 122<br>8    | 172<br>12   | 96<br>2   | 118<br>10 | 62<br>3   | 32<br>3   | 24<br>1  | 4       | 6       | 2       |   |        |   |   | 2        | 1.760<br>108    | a } 6°<br>b }           |
| 68<br>4      | 142<br>13    | 100<br>6    | 162<br>5     | 130<br>6    | 134<br>13   | 102<br>7  | 70<br>5   | 62<br>5   | 38        | 18       | 8       | 4       | 4       |   |        | 2 |   |          | 1.198<br>71     | a } 7°<br>b }           |
| 48<br>2      | 28<br>4      | 64<br>5     | 100<br>5     | 126<br>5    | 102<br>3    | 88<br>4   | 76<br>7   | 60<br>3   | 30<br>2   | 30<br>1  | 10      | 10      |         | 2 |        |   |   |          | 830<br>42       | a } 8°<br>b }           |
| 8            | 14           | 36<br>3     | 56<br>5      | 62          | 56<br>1     | 52<br>8   | 70<br>6   | 34<br>4   | 22<br>1   | 14       | 12<br>3 | 2       |         |   | 2      |   |   | 4        | 472<br>32       | a } 9°<br>b }           |
| 6<br>1       | 6            | 8           | 24<br>3      | 60<br>1     | 36<br>3     | 46<br>1   | 48<br>2   | 28<br>1   | 10<br>3   | 22<br>3  | 12<br>2 | 2       | 2       |   |        |   |   |          | 314<br>20       | a } 10°<br>b }          |
|              | 6<br>2       | 8<br>1      | 22<br>1      | 28          | 40          | 40<br>1   | 48<br>6   | 46<br>1   | 38<br>1   | 26       | 14      | 8       | 6       |   | 2      |   |   | 2        | 338<br>17       | a } 11°-19°<br>b }      |
|              |              |             |              |             |             |           |           |           |           |          |         | 2       |         |   |        |   |   |          | 2               | a } 20°-ω<br>b }        |
| 20<br>1      | 22           | 18<br>3     | 12<br>1      | 16<br>4     | 26<br>1     | 2         | 2<br>1    | 4<br>1    | 4         | 2        |         |         | 2       |   |        |   |   | 46<br>5  | 322<br>31       | a } Non<br>b } indicato |
| 1.840<br>111 | 1.730<br>111 | 1.602<br>98 | 1.508<br>106 | 1.330<br>77 | 1.230<br>77 | 884<br>53 | 722<br>55 | 474<br>27 | 280<br>18 | 178<br>5 | 80<br>7 | 44<br>3 | 26<br>5 | 2 | 6<br>1 | 2 | 2 | 130<br>6 | 27.222<br>1.833 | a } Totale<br>b }       |



Segue : Tav. 8. — Nati legittimi secondo il genere del parto,

a) Nati in complesso -

Segue : A n n o

| ORDINE DI GENERAZIONE                         | E T À D E L L A M A |    |     |       |       |       |        |        |        |        |        |        |        |        |        |        |        |        |        |        |
|---|---------------------|----|-----|-------|-------|-------|--------|--------|--------|--------|--------|--------|--------|--------|--------|--------|--------|--------|--------|--------|
|   | 13 anni             | 14 | 15  | 16    | 17    | 18    | 19     | 20     | 21     | 22     | 23     | 24     | 25     | 26     | 27     | 28     | 29     | 30     | 31     | 32     |
| NATI DA PARTI                                 |                     |    |     |       |       |       |        |        |        |        |        |        |        |        |        |        |        |        |        |        |
| 1 <sup>o</sup> { a . . . . .                  |                     |    |     |       |       |       | 3      | 3      | 6      | 6      | 12     | 9      | 3      | 9      | 3      | 3      | 6      | 6      | 3      |        |
| 1 <sup>o</sup> { b . . . . .                  |                     |    |     |       |       |       |        |        |        | 5      |        | 1      |        |        |        |        |        |        |        |        |
| 2 <sup>o</sup> { a . . . . .                  |                     |    |     |       | 3     |       |        |        |        |        |        | 9      | 3      | 3      | 12     | 3      | 3      | 6      | 12     | 6      |
| 2 <sup>o</sup> { b . . . . .                  |                     |    |     |       |       |       |        |        |        |        |        |        |        |        |        | 2      |        |        |        |        |
| 3 <sup>o</sup> { a . . . . .                  |                     |    |     |       |       |       |        |        |        |        |        |        |        | 6      | 6      |        | 3      | 3      | 12     | 12     |
| 3 <sup>o</sup> { b . . . . .                  |                     |    |     |       |       |       |        |        |        |        |        |        |        | 3      |        |        |        | 1      |        |        |
| 4 <sup>o</sup> { a . . . . .                  |                     |    |     |       |       |       |        |        | 3      |        |        | 3      |        |        |        |        | 3      | 3      | 3      | 6      |
| 4 <sup>o</sup> { b . . . . .                  |                     |    |     |       |       |       |        |        |        |        |        | 3      |        |        |        |        |        | 3      | 3      |        |
| 5 <sup>o</sup> { a . . . . .                  |                     |    |     |       |       |       |        |        |        |        |        |        |        |        |        | 3      |        |        | (b) 7  | 3      |
| 5 <sup>o</sup> { b . . . . .                  |                     |    |     |       |       |       |        |        |        |        |        |        |        |        |        |        |        |        | 1      |        |
| 6 <sup>o</sup> { a . . . . .                  |                     |    |     |       |       |       |        |        |        |        |        |        |        | 3      |        |        |        | 3      |        |        |
| 6 <sup>o</sup> { b . . . . .                  |                     |    |     |       |       |       |        |        |        |        |        |        |        |        |        |        |        |        |        |        |
| 7 <sup>o</sup> { a . . . . .                  |                     |    |     |       |       |       |        |        |        |        |        |        |        |        |        |        |        |        |        | 3      |
| 7 <sup>o</sup> { b . . . . .                  |                     |    |     |       |       |       |        |        |        |        |        |        |        |        |        |        |        |        |        |        |
| 8 <sup>o</sup> { a . . . . .                  |                     |    |     |       |       |       |        |        |        |        |        |        |        |        |        |        |        |        |        |        |
| 8 <sup>o</sup> { b . . . . .                  |                     |    |     |       |       |       |        |        |        |        |        |        |        |        |        |        |        |        |        |        |
| 9 <sup>o</sup> { a . . . . .                  |                     |    |     |       |       |       |        |        |        |        |        |        |        |        |        |        |        |        |        |        |
| 9 <sup>o</sup> { b . . . . .                  |                     |    |     |       |       |       |        |        |        |        |        |        |        |        |        |        |        |        |        |        |
| 10 <sup>o</sup> { a . . . . .                 |                     |    |     |       |       |       |        |        |        |        |        |        |        |        |        |        |        |        |        | 3      |
| 10 <sup>o</sup> { b . . . . .                 |                     |    |     |       |       |       |        |        |        |        |        |        |        |        |        |        |        |        |        |        |
| 11 <sup>o</sup> 19 <sup>o</sup> { a . . . . . |                     |    |     |       |       |       |        |        |        |        |        |        |        |        |        |        |        |        |        |        |
| 11 <sup>o</sup> 19 <sup>o</sup> { b . . . . . |                     |    |     |       |       |       |        |        |        |        |        |        |        |        |        |        |        |        |        |        |
| 20 <sup>o</sup> (c) { a . . . . .             |                     |    |     |       |       |       |        |        |        |        |        |        |        |        |        |        |        |        |        |        |
| 20 <sup>o</sup> (c) { b . . . . .             |                     |    |     |       |       |       |        |        |        |        |        |        |        |        |        |        |        |        |        |        |
| Non indicato { a . . . . .                    |                     |    |     |       |       |       |        |        |        |        |        |        |        |        |        |        |        |        |        |        |
| Non indicato { b . . . . .                    |                     |    |     |       |       |       |        |        |        |        |        |        |        |        |        |        |        |        |        |        |
| Totale { a . . . . .                          |                     |    |     |       | 3     |       | 3      | 3      | 9      | 6      | 21     | 15     | 6      | 30     | 12     | 9      | 18     | 27     | (b) 34 | 24     |
| Totale { b . . . . .                          |                     |    |     |       |       |       |        |        |        | 5      |        | 4      |        | 3      |        | 2      |        | 3      | 5      |        |
| NATI IN                                       |                     |    |     |       |       |       |        |        |        |        |        |        |        |        |        |        |        |        |        |        |
| 1 <sup>o</sup> { a . . . . .                  | 13                  | 77 | 402 | 1.668 | 4.240 | 8.014 | 12.812 | 18.784 | 22.815 | 27.180 | 29.557 | 30.674 | 27.873 | 23.877 | 12.171 | 10.343 | 9.639  | 10.623 | 10.020 | 8.248  |
| 1 <sup>o</sup> { b . . . . .                  |                     | 2  | 14  | 47    | 122   | 230   | 393    | 522    | 641    | 853    | 928    | 912    | 838    | 762    | 416    | 372    | 359    | 429    | 428    | 372    |
| 2 <sup>o</sup> { a . . . . .                  |                     | 6  | 24  | 135   | 488   | 1.265 | 2.799  | 5.332  | 8.197  | 12.261 | 16.172 | 19.900 | 21.854 | 21.307 | 12.410 | 12.199 | 13.238 | 16.039 | 16.645 | 14.580 |
| 2 <sup>o</sup> { b . . . . .                  |                     | 1  | 5   | 20    | 67    | 30    | 67     | 116    | 164    | 231    | 306    | 389    | 405    | 375    | 240    | 235    | 240    | 315    | 340    | 292    |
| 3 <sup>o</sup> { a . . . . .                  |                     |    | 7   | 18    | 47    | 100   | 294    | 711    | 1.531  | 2.856  | 4.837  | 7.385  | 9.511  | 10.359 | 7.006  | 7.758  | 8.766  | 11.912 | 12.733 | 12.275 |
| 3 <sup>o</sup> { b . . . . .                  |                     |    | 1   | 1     | 3     | 6     | 18     | 26     | 72     | 115    | 167    | 196    | 196    | 210    | 159    | 156    | 182    | 267    | 287    | 279    |
| 4 <sup>o</sup> { a . . . . .                  |                     |    |     |       | 8     | 15    | 28     | 113    | 252    | 490    | 1.108  | 2.056  | 3.336  | 4.362  | 3.484  | 4.053  | 5.171  | 7.475  | 8.583  | 8.757  |
| 4 <sup>o</sup> { b . . . . .                  |                     |    |     |       |       | 3     | 6      | 6      | 7      | 20     | 33     | 58     | 65     | 76     | 76     | 129    | 185    | 210    | 210    | 241    |
| 5 <sup>o</sup> { a . . . . .                  |                     |    |     |       |       | 1     | 13     | 25     | 42     | 79     | 216    | 489    | 942    | 1.371  | 1.377  | 1.862  | 2.636  | 4.197  | 5.221  | 5.715  |
| 5 <sup>o</sup> { b . . . . .                  |                     |    |     |       |       |       |        | 2      | 3      | 2      | 6      | 13     | 27     | 40     | 32     | 51     | 62     | 115    | 140    | 154    |
| 6 <sup>o</sup> { a . . . . .                  |                     |    |     |       |       |       |        |        | 16     | 23     | 40     | 91     | 206    | 387    | 452    | 743    | 1.130  | 1.998  | 2.726  | 3.366  |
| 6 <sup>o</sup> { b . . . . .                  |                     |    |     |       |       |       |        |        |        | 1      | 2      | 7      | 13     | 13     | 14     | 20     | 30     | 45     | 76     | 86     |
| 7 <sup>o</sup> { a . . . . .                  |                     |    |     |       |       |       |        |        |        | 8      | 21     | 30     | 50     | 99     | 151    | 229    | 427    | 737    | 1.240  | 1.693  |
| 7 <sup>o</sup> { b . . . . .                  |                     |    |     |       |       |       |        |        |        | 1      | 4      | 3      | 3      | 3      | 3      | 6      | 13     | 31     | 40     | 57     |
| 8 <sup>o</sup> { a . . . . .                  |                     |    |     |       |       |       |        |        |        |        | 7      | 8      | 20     | 41     | 50     | 77     | 145    | 270    | 477    | 715    |
| 8 <sup>o</sup> { b . . . . .                  |                     |    |     |       |       |       |        |        |        |        |        |        | 2      | 4      | 3      | 3      | 3      | 7      | 9      | 19     |
| 9 <sup>o</sup> { a . . . . .                  |                     |    |     |       |       |       |        |        |        |        |        | 2      | 9      | 7      | 28     | 27     | 45     | 81     | 167    | 260    |
| 9 <sup>o</sup> { b . . . . .                  |                     |    |     |       |       |       |        |        |        |        |        |        |        |        |        |        |        | 1      | 6      | 11     |
| 10 <sup>o</sup> { a . . . . .                 |                     |    |     |       |       |       |        |        |        |        |        | 1      | 2      | 5      | 5      | 2      | 12     | 29     | 61     | 78     |
| 10 <sup>o</sup> { b . . . . .                 |                     |    |     |       |       |       |        |        |        |        |        |        |        |        |        |        | 1      | 3      | 3      | 4      |
| 11 <sup>o</sup> 19 <sup>o</sup> { a . . . . . |                     |    |     |       |       |       |        |        |        |        |        |        |        | 3      | 4      | 5      | 9      | 17     | 27     | 49     |
| 11 <sup>o</sup> 19 <sup>o</sup> { b . . . . . |                     |    |     |       |       |       |        |        |        |        |        |        |        |        | 1      |        |        |        | 2      | 3      |
| 20 <sup>o</sup> (c) { a . . . . .             |                     |    |     |       |       |       |        |        |        |        |        |        |        |        |        |        |        |        |        |        |
| 20 <sup>o</sup> (c) { b . . . . .             |                     |    |     |       |       |       |        |        |        |        |        |        |        |        |        |        |        |        |        |        |
| Non indicato { a . . . . .                    |                     | 3  | 13  | 46    | 97    | 218   | 368    | 498    | 718    | 1.024  | 1.133  | 1.326  | 1.349  | 1.321  | 754    | 829    | 894    | 1.142  | 1.271  | 1.218  |
| Non indicato { b . . . . .                    |                     |    |     | 3     | 12    | 13    | 17     | 27     | 34     | 40     | 62     | 54     | 64     | 51     | 28     | 31     | 34     | 61     | 53     | 57     |
| Totale { a . . . . .                          | 13                  | 86 | 446 | 1.867 | 4.880 | 9.613 | 16.314 | 25.463 | 33.571 | 43.921 | 53.093 | 61.969 | 65.150 | 63.160 | 37.888 | 38.127 | 42.112 | 54.510 | 59.171 | 56.954 |
| Totale { b . . . . .                          |                     | 2  | 16  | 56    | 155   | 279   | 483    | 691    | 875    | 1.219  | 1.455  | 1.595  | 1.607  | 1.569  | 972    | 966    | 1.053  | 1.459  | 1.591  | 1.575  |

(a) Compresi 1 M e 1 F nati vivi e 2 M nati morti da parto quadruplo. — (b) Compresi 2 M e 2 F nati vivi da parto quadruplo. — (c) Compresi 3 M e 3 F nati vivi e

l'ordine di generazione l'età della madre al parto e la vitalità.

b) Nati morti

1946

| D R E A L P A R T O |    |       |    |    |    |    |    |    |    |    |    |    |    |    |    |    | Non indic. | TOTALE NATI | ORDINE DI GENERAZIONE |                  |
|---------------------|----|-------|----|----|----|----|----|----|----|----|----|----|----|----|----|----|------------|-------------|-----------------------|------------------|
| 33                  | 34 | 35    | 36 | 37 | 38 | 39 | 40 | 41 | 42 | 43 | 44 | 45 | 46 | 47 | 48 | 49 |            |             |                       | 50-∞             |
| TRIPLIE QUADRUPLI   |    |       |    |    |    |    |    |    |    |    |    |    |    |    |    |    |            |             |                       |                  |
|                     | 3  | 3     | 9  |    |    |    |    |    | 3  |    |    |    |    |    |    |    |            |             | 90                    | a } 1°           |
|                     |    |       | 6  |    |    |    |    |    |    |    |    |    |    |    |    |    |            |             | 12                    | b } 1°           |
| 6                   | 3  | 12    | 3  | 3  |    | 3  |    |    |    |    |    |    |    |    |    |    |            | 3           | 93                    | a } 2°           |
|                     |    | 3     |    |    |    |    |    |    |    |    |    |    |    |    |    |    |            |             | 5                     | b } 2°           |
| 9                   | 3  | (a)10 | 15 | 9  | 3  | 3  |    |    |    |    |    |    |    |    |    |    |            | (a)94       | 7                     | a } 3°           |
|                     |    | 3     |    |    |    |    |    |    |    |    |    |    |    |    |    |    |            |             |                       | b } 3°           |
| 12                  | 12 | 3     | 6  | 3  |    | 3  | 3  |    |    |    |    |    |    |    |    |    |            |             | 63                    | a } 4°           |
| 5                   | 2  | 2     | 1  |    |    |    |    |    |    |    |    |    |    |    |    |    |            |             | 19                    | b } 4°           |
|                     | 3  | 6     | 3  |    |    |    |    |    |    |    |    |    |    |    |    |    |            |             | (b)25                 | a } 5°           |
|                     |    |       |    |    |    |    |    |    |    |    |    |    |    |    |    |    |            |             | 1                     | b } 5°           |
| 3                   | 6  | 6     | 3  | 6  | 3  | 6  |    |    |    |    |    |    |    |    |    |    |            |             | 39                    | a } 6°           |
|                     |    |       |    | 6  |    |    |    |    |    |    |    |    |    |    |    |    |            |             | 6                     | b } 6°           |
|                     | 6  | 3     | 3  | 3  | 9  | 3  |    |    |    |    |    |    |    |    |    |    |            |             | 30                    | a } 7°           |
|                     |    |       |    |    | 3  |    |    |    |    |    |    |    |    |    |    |    |            |             | 3                     | b } 7°           |
|                     | 3  |       | 9  |    |    |    |    | 3  |    |    |    |    |    |    |    |    |            |             | 15                    | a } 8°           |
|                     |    |       |    |    |    |    |    |    |    |    |    |    |    |    |    |    |            |             |                       | b } 8°           |
|                     |    | 3     |    |    |    |    | 6  | 3  |    |    |    |    |    |    |    |    |            |             | 12                    | a } 9°           |
|                     |    | 1     |    |    |    |    |    |    |    |    |    |    |    |    |    |    |            |             | 1                     | b } 9°           |
|                     | 6  |       |    |    |    | 3  | 3  |    |    |    |    |    |    |    |    |    |            |             | 15                    | a } 10°          |
|                     |    |       |    |    |    |    |    |    |    |    |    |    |    |    |    |    |            |             |                       | b } 10°          |
|                     |    |       |    |    |    | 6  |    |    | 3  |    |    |    |    |    |    |    |            |             | 9                     | a } 11°-19°      |
|                     |    |       |    |    |    |    |    |    |    |    |    |    |    |    |    |    |            |             |                       | b } 11°-19°      |
|                     |    |       |    |    |    |    |    |    |    |    |    |    |    |    |    |    |            |             |                       | a } 20°-∞        |
|                     |    |       |    |    |    |    |    |    |    |    |    |    |    |    |    |    |            |             |                       | b } 20°-∞        |
|                     |    |       |    |    |    |    |    |    |    |    |    |    |    |    |    |    |            |             |                       | a } Non indicato |
|                     |    |       |    |    |    |    |    |    |    |    |    |    |    |    |    |    |            |             |                       | b } Non indicato |
| 30                  | 45 | 46    | 39 | 33 | 9  | 33 | 18 | 6  | 3  |    |    |    |    |    |    |    |            | 3           | (c)485                | a } Totale       |
| 5                   | 2  | 9     | 7  | 6  |    | 3  |    |    |    |    |    |    |    |    |    |    |            |             | 54                    | b } Totale       |

COMPLESSO

|        |        |        |        |        |        |        |        |        |        |       |       |       |       |     |     |     |     |       |           |              |           |
|--------|--------|--------|--------|--------|--------|--------|--------|--------|--------|-------|-------|-------|-------|-----|-----|-----|-----|-------|-----------|--------------|-----------|
| 6.891  | 5.396  | 4.534  | 3.536  | 2.718  | 2.073  | 1.556  | 1.119  | 838    | 522    | 302   | 187   | 124   | 44    | 21  | 9   | 7   | 21  | 1.203 | 300.131   | a } 1°       |           |
| 345    | 277    | 262    | 218    | 184    | 140    | 111    | 89     | 65     | 31     | 27    | 28    | 10    | 5     | 1   |     |     | 3   | 75    | 10.511    | b } 1°       |           |
| 12.933 | 10.492 | 8.506  | 6.730  | 5.057  | 3.727  | 2.690  | 1.857  | 1.283  | 737    | 490   | 252   | 145   | 82    | 15  | 14  | 7   | 22  | 803   | 250.693   | a } 2°       |           |
| 259    | 220    | 188    | 169    | 162    | 98     | 100    | 74     | 46     | 32     | 21    | 8     | 6     | 3     | 1   | 1   | 1   |     | 34    | 5.194     | b } 2°       |           |
| 11.493 | 9.974  | 8.666  | 7.076  | 5.681  | 4.291  | 3.330  | 2.309  | 1.628  | 999    | 600   | 328   | 166   | 93    | 30  | 13  | 6   | 18  | 479   | 155.286   | a } 3°       |           |
| 272    | 218    | 224    | 195    | 138    | 141    | 112    | 91     | 63     | 45     | 27    | 15    | 6     | 8     | 3   |     |     | 17  | 17    | 3.721     | b } 3°       |           |
| 8.532  | 7.634  | 7.107  | 5.927  | 5.115  | 4.061  | 3.177  | 2.381  | 1.820  | 1.117  | 688   | 393   | 237   | 113   | 44  | 10  | 11  | 9   | 291   | 97.958    | a } 4°       |           |
| 242    | 175    | 224    | 163    | 157    | 114    | 114    | 103    | 81     | 56     | 18    | 21    | 6     | 6     | 2   | 1   | 1   | 1   | 13    | 2.734     | b } 4°       |           |
| 6.246  | 5.810  | 5.601  | 5.318  | 4.685  | 3.933  | 3.129  | 2.406  | 1.777  | 1.229  | 777   | 481   | 277   | 117   | 47  | 17  | 8   | 14  | 201   | 66.259    | a } 5°       |           |
| 167    | 155    | 176    | 156    | 145    | 133    | 113    | 90     | 66     | 51     | 35    | 31    | 16    | 9     | 2   | 2   | 4   | 2   | 10    | 2.010     | b } 5°       |           |
| 3.980  | 4.179  | 4.390  | 4.261  | 4.143  | 3.611  | 2.879  | 2.493  | 1.841  | 1.289  | 889   | 518   | 298   | 142   | 48  | 17  | 8   | 19  | 136   | 46.319    | a } 6°       |           |
| 96     | 116    | 129    | 141    | 136    | 124    | 86     | 98     | 89     | 50     | 46    | 31    | 16    | 8     | 3   |     |     |     | 5     | 1.468     | b } 6°       |           |
| 2.299  | 2.713  | 3.002  | 3.287  | 3.335  | 3.125  | 2.697  | 2.307  | 1.820  | 1.304  | 906   | 530   | 311   | 141   | 56  | 28  | -10 | 12  | 102   | 32.670    | a } 7°       |           |
| 57     | 77     | 95     | 91     | 94     | 95     | 104    | 95     | 78     | 62     | 29    | -26   | 20    | 7     | 6   |     |     | 1   | 5     | 1.103     | b } 7°       |           |
| 1.067  | 1.296  | 1.734  | 2.167  | 2.501  | 2.364  | 2.253  | 2.104  | 1.774  | 1.278  | 949   | 538   | 330   | 163   | 75  | 20  | 13  | 15  | 88    | 22.539    | a } 8°       |           |
| 30     | 47     | 54     | 57     | 86     | 86     | 85     | 91     | 66     | 41     | 42    | 25    | 17    | 3     | 7   | 1   | 1   |     | 1     | 790       | b } 8°       |           |
| 382    | 553    | 801    | 1.139  | 1.428  | 1.537  | 1.524  | 1.523  | 1.332  | 1.133  | 764   | 514   | 311   | 157   | 48  | 25  | 8   | 10  | 48    | 13.887    | a } 9°       |           |
| 12     | 20     | 33     | 42     | 45     | 55     | 79     | 61     | 54     | 49     | 42    | 25    | 11    | 14    | 1   | 2   |     |     | 3     | 566       | b } 9°       |           |
| 140    | 224    | 324    | 501    | 744    | 873    | 909    | 994    | 998    | 787    | 626   | 412   | 281   | 148   | 50  | 13  | 8   | 15  | 47    | 8.289     | a } 10°      |           |
| 9      | 7      | 11     | 18     | 24     | 32     | 27     | 36     | 41     | 33     | 39    | 20    | 12    | 10    | 3   | 1   |     | 3   | 7     | 341       | b } 10°      |           |
| 76     | 122    | 194    | 328    | 505    | 661    | 882    | 1.005  | 1.127  | 1.068  | 937   | 696   | 437   | 225   | 96  | 37  | 13  | 15  | 47    | 8.585     | a } 11°-19°  |           |
| 5      | 5      | 11     | 17     | 20     | 23     | 38     | 48     | 53     | 52     | 45    | 24    | 13    | 13    | 5   | 3   |     | 2   | 4     | 416       | b } 11°-19°  |           |
|        |        |        |        |        | 2      |        |        |        | 2      | 1     |       |       |       |     |     |     |     |       |           | 12           | a } 20°-∞ |
|        |        |        |        |        |        |        |        |        |        |       |       |       |       |     |     |     |     |       |           | b } 20°-∞    |           |
| 1.153  | 980    | 949    | 803    | 810    | 657    | 536    | 450    | 352    | 219    | 180   | 104   | 49    | 38    | 11  | 2   | 4   | 3   | 2.063 | 23.585    | a } Non      |           |
| 50     | 32     | 61     | 36     | 48     | 32     | 31     | 25     | 15     | 14     | 17    | 12    | 2     | 2     |     |     |     |     | 130   | 1.149     | b } indicato |           |
| 55.192 | 49.373 | 45.808 | 41.073 | 36.724 | 30.913 | 25.564 | 20.948 | 16.590 | 11.684 | 8.109 | 4.954 | 2.969 | 1.464 | 541 | 205 | 103 | 173 | 5.508 | 1.026.213 | a } Totale   |           |
| 1.544  | 1.349  | 1.468  | 1.303  | 1.239  | 1.073  | 1.000  | 901    | 717    | 516    | 388   | 284   | 146   | 88    | 34  | 11  | 8   | 12  | 304   | 30.003    | b } Totale   |           |

2 M nati morti da parti quadrupli,

Segue: Tav. 8. — Nati legittimi secondo il genere del parto.

a) Nati in complesso

Ann

| ORDINE DI GENERAZIONE      | E T À D E L L A M A |    |     |       |       |        |        |        |        |        |        |        |        |        |        |        |        |        |        |        |  |
|----------------------------|---------------------|----|-----|-------|-------|--------|--------|--------|--------|--------|--------|--------|--------|--------|--------|--------|--------|--------|--------|--------|--|
|                            | 13 anni             | 14 | 15  | 16    | 17    | 18     | 19     | 20     | 21     | 22     | 23     | 24     | 25     | 26     | 27     | 28     | 29     | 30     | 31     | 32     |  |
| N A T I D A                |                     |    |     |       |       |        |        |        |        |        |        |        |        |        |        |        |        |        |        |        |  |
| 1° { a . . . . .           | 15                  | 64 | 391 | 1.678 | 4.502 | 8.495  | 14.191 | 20.272 | 24.890 | 29.259 | 33.062 | 34.210 | 33.510 | 29.204 | 23.627 | 11.644 | 9.831  | 9.209  | 10.018 | 9.278  |  |
| 1° { b . . . . .           | 2                   | 1  | 15  | 45    | 127   | 216    | 389    | 538    | 683    | 837    | 965    | 1.073  | 1.095  | 986    | 804    | 423    | 366    | 374    | 428    | 450    |  |
| 2° { a . . . . .           | —                   | 7  | 12  | 104   | 431   | 1.320  | 2.922  | 5.321  | 8.090  | 10.872 | 13.774 | 16.509 | 18.758 | 18.835 | 17.487 | 10.070 | 9.378  | 9.813  | 11.797 | 11.804 |  |
| 2° { b . . . . .           | —                   | —  | —   | 2     | 14    | 34     | 61     | 108    | 176    | 220    | 238    | 288    | 8      | 350    | 340    | 181    | 167    | 193    | 256    | 252    |  |
| 3° { a . . . . .           | —                   | —  | 5   | 14    | 46    | 101    | 341    | 767    | 1.542  | 2.777  | 4.507  | 6.276  | 8.445  | 9.860  | 10.153 | 6.466  | 6.806  | 7.543  | 9.671  | 10.181 |  |
| 3° { b . . . . .           | —                   | —  | —   | 1     | 2     | 5      | 14     | 36     | 69     | 90     | 123    | 167    | 188    | 205    | 127    | 141    | 142    | 212    | 201    |        |  |
| 4° { a . . . . .           | —                   | —  | —   | —     | 11    | 26     | 38     | 106    | 240    | 469    | 1.027  | 1.805  | 2.917  | 4.203  | 4.770  | 3.468  | 3.972  | 4.895  | 6.468  | 7.526  |  |
| 4° { b . . . . .           | —                   | —  | —   | —     | 3     | 1      | 3      | 7      | 14     | 30     | 52     | 72     | 80     | 108    | 70     | 89     | 89     | 110    | 152    | 170    |  |
| 5° { a . . . . .           | —                   | —  | —   | —     | —     | —      | 15     | 27     | 46     | 91     | 169    | 413    | 797    | 1.300  | 1.855  | 1.613  | 2.081  | 2.830  | 4.041  | 4.879  |  |
| 5° { b . . . . .           | —                   | —  | —   | —     | —     | —      | —      | 1      | 5      | 1      | 2      | 13     | 26     | 37     | 34     | 38     | 48     | 67     | 103    | 128    |  |
| 6° { a . . . . .           | —                   | —  | —   | —     | —     | —      | —      | —      | 18     | 25     | 34     | 68     | 163    | 362    | 565    | 636    | 914    | 1.377  | 2.103  | 2.829  |  |
| 6° { b . . . . .           | —                   | —  | —   | —     | —     | —      | —      | —      | 2      | 1      | 3      | 4      | 14     | 12     | 15     | 30     | 37     | 46     | 87     |        |  |
| 7° { a . . . . .           | —                   | —  | —   | —     | —     | —      | —      | —      | —      | 14     | 16     | 19     | 43     | 85     | 170    | 206    | 335    | 575    | 971    | 1.503  |  |
| 7° { b . . . . .           | —                   | —  | —   | —     | —     | —      | —      | —      | —      | 1      | 1      | 1      | 1      | 5      | 4      | 2      | 13     | 17     | 33     | 27     |  |
| 8° { a . . . . .           | —                   | —  | —   | —     | —     | —      | —      | —      | —      | —      | 6      | 10     | 23     | 23     | 49     | 79     | 97     | 191    | 343    | 629    |  |
| 8° { b . . . . .           | —                   | —  | —   | —     | —     | —      | —      | —      | —      | —      | 1      | —      | 2      | 1      | 4      | 3      | 5      | 4      | 14     | 18     |  |
| 9° { a . . . . .           | —                   | —  | —   | —     | —     | —      | —      | —      | —      | —      | 5      | 3      | 5      | 21     | 18     | 21     | 33     | 77     | 145    | 219    |  |
| 9° { b . . . . .           | —                   | —  | —   | —     | —     | —      | —      | —      | —      | —      | —      | —      | 1      | 1      | 4      | 4      | 6      | 4      | 4      | 12     |  |
| 10° { a . . . . .          | —                   | —  | —   | —     | —     | —      | —      | —      | —      | —      | —      | —      | —      | 1      | 4      | 5      | 4      | 15     | 24     | 62     |  |
| 10° { b . . . . .          | —                   | —  | —   | —     | —     | —      | —      | —      | —      | —      | —      | —      | —      | —      | —      | —      | —      | 1      | —      | 1      |  |
| 11°-19° { a . . . . .      | —                   | —  | —   | —     | —     | —      | —      | —      | —      | —      | —      | —      | —      | 4      | 4      | 6      | 10     | 17     | 32     | 50     |  |
| 11°-19° { b . . . . .      | —                   | —  | —   | —     | —     | —      | —      | —      | —      | —      | —      | —      | —      | —      | —      | —      | —      | 1      | 2      | 2      |  |
| 20°-∞ { a . . . . .        | —                   | —  | —   | —     | —     | —      | —      | —      | —      | —      | —      | —      | —      | —      | —      | —      | —      | —      | —      | —      |  |
| 20°-∞ { b . . . . .        | —                   | —  | —   | —     | —     | —      | —      | —      | —      | —      | —      | —      | —      | —      | —      | —      | —      | —      | —      | —      |  |
| Non indicato { a . . . . . | —                   | 4  | 8   | 40    | 88    | 169    | 261    | 375    | 503    | 660    | 808    | 860    | 1.009  | 933    | 836    | 506    | 452    | 605    | 663    | 784    |  |
| Non indicato { b . . . . . | —                   | 1  | —   | 4     | 7     | 9      | 12     | 19     | 22     | 29     | 42     | 44     | 45     | 47     | 43     | 33     | 19     | 27     | 27     | 33     |  |
| Totale { a . . . . .       | 15                  | 75 | 416 | 1.836 | 5.078 | 10.111 | 17.768 | 26.868 | 35.329 | 44.167 | 53.408 | 60.173 | 65.671 | 64.834 | 59.539 | 34.719 | 33.924 | 37.156 | 46.297 | 49.744 |  |
| Totale { b . . . . .       | 2                   | 2  | 15  | 52    | 150   | 264    | 468    | 683    | 931    | 1.171  | 1.370  | 1.596  | 1.781  | 1.709  | 1.554  | 896    | 884    | 977    | 1.277  | 1.381  |  |
| N A T I D A                |                     |    |     |       |       |        |        |        |        |        |        |        |        |        |        |        |        |        |        |        |  |
| 1° { a . . . . .           | —                   | 2  | 8   | 20    | 56    | 112    | 172    | 320    | 372    | 458    | 590    | 706    | 738    | 634    | 546    | 290    | 214    | 264    | 242    | 320    |  |
| 1° { b . . . . .           | —                   | —  | —   | 3     | 9     | 13     | 21     | 33     | 39     | 45     | 74     | 64     | 70     | 66     | 54     | 32     | 26     | 19     | 23     | 33     |  |
| 2° { a . . . . .           | —                   | —  | —   | 4     | 10    | 12     | 38     | 88     | 108    | 152    | 232    | 286    | 370    | 372    | 398    | 196    | 222    | 218    | 322    | 274    |  |
| 2° { b . . . . .           | —                   | —  | —   | 1     | 3     | 3      | 6      | 8      | 7      | 6      | 22     | 19     | 28     | 24     | 28     | 14     | 23     | 7      | 18     | 25     |  |
| 3° { a . . . . .           | —                   | —  | —   | —     | 2     | 4      | 8      | 20     | 40     | 50     | 122    | 140    | 208    | 224    | 254    | 156    | 178    | 224    | 284    | 338    |  |
| 3° { b . . . . .           | —                   | —  | —   | —     | —     | —      | —      | —      | 9      | 3      | 7      | 14     | 21     | 25     | 23     | 6      | 7      | 14     | 20     | 25     |  |
| 4° { a . . . . .           | —                   | —  | —   | —     | —     | —      | —      | 2      | 2      | 10     | 28     | 46     | 66     | 118    | 134    | 102    | 102    | 94     | 224    | 280    |  |
| 4° { b . . . . .           | —                   | —  | —   | —     | —     | —      | —      | —      | —      | 1      | 2      | 2      | 1      | 11     | 10     | 5      | 8      | 9      | 16     | 15     |  |
| 5° { a . . . . .           | —                   | —  | —   | —     | —     | —      | —      | 2      | —      | 6      | 12     | 8      | 28     | 32     | 62     | 50     | 58     | 94     | 148    | 200    |  |
| 5° { b . . . . .           | —                   | —  | —   | —     | —     | —      | —      | —      | —      | —      | —      | 2      | 2      | 1      | 3      | —      | 7      | 3      | 9      | 10     |  |
| 6° { a . . . . .           | —                   | —  | —   | —     | —     | —      | —      | —      | —      | 2      | —      | —      | 2      | 12     | 24     | 18     | 32     | 0      | 108    | 100    |  |
| 6° { b . . . . .           | —                   | —  | —   | —     | —     | —      | —      | —      | —      | —      | —      | —      | —      | —      | 2      | 3      | 2      | 2      | 7      | 5      |  |
| 7° { a . . . . .           | —                   | —  | —   | —     | —     | —      | —      | —      | —      | —      | —      | —      | —      | 4      | 2      | 16     | 12     | 18     | 36     | 36     |  |
| 7° { b . . . . .           | —                   | —  | —   | —     | —     | —      | —      | —      | —      | —      | —      | —      | —      | —      | —      | —      | 3      | —      | 2      | 3      |  |
| 8° { a . . . . .           | —                   | —  | —   | —     | —     | —      | —      | —      | —      | —      | —      | —      | 2      | —      | 2      | 4      | 2      | 2      | 10     | 20     |  |
| 8° { b . . . . .           | —                   | —  | —   | —     | —     | —      | —      | —      | —      | —      | —      | —      | —      | —      | —      | —      | 2      | 2      | 2      | 2      |  |
| 9° { a . . . . .           | —                   | —  | —   | —     | —     | —      | —      | —      | —      | —      | —      | —      | —      | —      | —      | —      | 4      | 2      | 6      | 8      |  |
| 9° { b . . . . .           | —                   | —  | —   | —     | —     | —      | —      | —      | —      | —      | —      | —      | —      | —      | —      | —      | —      | —      | —      | —      |  |
| 10° { a . . . . .          | —                   | —  | —   | —     | —     | —      | —      | —      | —      | —      | —      | —      | —      | —      | —      | —      | —      | —      | —      | 8      |  |
| 10° { b . . . . .          | —                   | —  | —   | —     | —     | —      | —      | —      | —      | —      | —      | —      | —      | —      | —      | —      | —      | —      | —      | —      |  |
| 11°-19° { a . . . . .      | —                   | —  | —   | —     | —     | —      | —      | —      | —      | —      | —      | —      | —      | —      | 2      | —      | —      | 2      | 4      | 2      |  |
| 11°-19° { b . . . . .      | —                   | —  | —   | —     | —     | —      | —      | —      | —      | —      | —      | —      | —      | —      | —      | —      | —      | —      | —      | —      |  |
| 20°-∞ { a . . . . .        | —                   | —  | —   | —     | —     | —      | —      | —      | —      | —      | —      | —      | —      | —      | —      | —      | —      | —      | —      | —      |  |
| 20°-∞ { b . . . . .        | —                   | —  | —   | —     | —     | —      | —      | —      | —      | —      | —      | —      | —      | —      | —      | —      | —      | —      | —      | —      |  |
| Non indicato { a . . . . . | —                   | —  | —   | —     | —     | —      | —      | 2      | 2      | 8      | 4      | —      | 12     | 8      | —      | 4      | 8      | 6      | 6      | 14     |  |
| Non indicato { b . . . . . | —                   | —  | —   | —     | —     | —      | —      | —      | —      | 2      | 2      | —      | 2      | 1      | —      | —      | —      | 2      | 1      | —      |  |
| Totale { a . . . . .       | —                   | 2  | 8   | 24    | 68    | 128    | 218    | 434    | 524    | 686    | 988    | 1.186  | 1.426  | 1.404  | 1.424  | 836    | 832    | 974    | 1.390  | 1.600  |  |
| Totale { b . . . . .       | —                   | —  | —   | 4     | 12    | 16     | 27     | 41     | 55     | 57     | 107    | 101    | 124    | 128    | 120    | 60     | 76     | 56     | 98     | 118    |  |

l'ordine di generazione, l'età della madre al parto e la vitalità.

b) Nati morti

1947

| D R E A L P A R T O |                 |                 |                 |                 |                 |               |               |               |               |              |              |              |             |           |           |           |           |              | Non indic.        | TOTALE NATI             | ORDINE DI GENERAZIONE |
|---------------------|-----------------|-----------------|-----------------|-----------------|-----------------|---------------|---------------|---------------|---------------|--------------|--------------|--------------|-------------|-----------|-----------|-----------|-----------|--------------|-------------------|-------------------------|-----------------------|
| 33                  | 34              | 35              | 36              | 37              | 38              | 39            | 40            | 41            | 42            | 43           | 44           | 45           | 46          | 47        | 48        | 49        | 50-ω      |              |                   |                         |                       |
| 7.479<br>358        | 6.336<br>359    | 4.880<br>276    | 4.026<br>221    | 3.226<br>201    | 2.513<br>183    | 1.855<br>124  | 1.381<br>106  | 930<br>69     | 609<br>71     | 383<br>36    | 220<br>24    | 128<br>8     | 70<br>5     | 30<br>4   | 10<br>—   | 12<br>1   | 21<br>1   | 3.022<br>166 | 344.481<br>12.030 | a } 1°<br>b }           |                       |
| 10.200<br>219       | 8.618<br>219    | 7.143<br>186    | 5.812<br>137    | 4.501<br>143    | 3.577<br>113    | 2.568<br>108  | 1.696<br>56   | 1.210<br>42   | 736<br>23     | 502<br>32    | 264<br>14    | 141<br>12    | 83<br>3     | 40<br>1   | 13<br>—   | 10<br>—   | 26<br>1   | 1.639<br>51  | 216.083<br>4.608  | a } 2°<br>b }           |                       |
| 9.459<br>223        | 8.845<br>214    | 7.339<br>191    | 6.351<br>169    | 5.104<br>156    | 4.191<br>124    | 3.093<br>107  | 2.281<br>75   | 1.561<br>50   | 1.022<br>46   | 637<br>33    | 344<br>12    | 188<br>9     | 103<br>6    | 60<br>5   | 15<br>—   | 6<br>—    | 23<br>2   | 1.000<br>39  | 137.123<br>3.186  | a } 3°<br>b }           |                       |
| 7.258<br>183        | 7.108<br>187    | 6.087<br>174    | 5.614<br>165    | 4.663<br>135    | 4.124<br>127    | 3.065<br>77   | 2.298<br>101  | 1.676<br>69   | 1.168<br>52   | 688<br>30    | 401<br>14    | 224<br>13    | 110<br>5    | 58<br>4   | 26<br>1   | 27<br>2   | 25<br>3   | 621<br>33    | 87.182<br>2.336   | a } 4°<br>b }           |                       |
| 5.150<br>119        | 5.409<br>141    | 4.894<br>134    | 4.701<br>145    | 4.160<br>126    | 3.642<br>135    | 2.991<br>100  | 2.320<br>71   | 1.702<br>72   | 1.223<br>53   | 764<br>32    | 438<br>15    | 264<br>17    | 135<br>11   | 48<br>4   | 26<br>2   | 16<br>1   | 21<br>1   | 428<br>26    | 58.489<br>1.708   | a } 5°<br>b }           |                       |
| 3.412<br>68         | 3.890<br>109    | 3.716<br>114    | 3.713<br>129    | 3.589<br>114    | 3.443<br>108    | 2.784<br>89   | 2.309<br>96   | 1.771<br>76   | 1.304<br>55   | 869<br>45    | 517<br>22    | 301<br>10    | 141<br>10   | 67<br>1   | 21<br>2   | 13<br>1   | 23<br>1   | 303<br>15    | 41.280<br>1.316   | a } 6°<br>b }           |                       |
| 1.972<br>58         | 2.327<br>60     | 2.569<br>59     | 2.918<br>86     | 2.822<br>88     | 2.847<br>82     | 2.511<br>86   | 2.176<br>80   | 1.763<br>70   | 1.299<br>58   | 866<br>35    | 569<br>36    | 275<br>9     | 178<br>11   | 77<br>1   | 31<br>1   | 17<br>2   | 21<br>1   | 215<br>15    | 29.390<br>942     | a } 7°<br>b }           |                       |
| 842<br>18           | 1.263<br>44     | 1.441<br>44     | 1.788<br>52     | 2.090<br>59     | 2.188<br>78     | 2.030<br>65   | 1.928<br>92   | 1.671<br>65   | 1.277<br>59   | 857<br>30    | 570<br>40    | 338<br>20    | 173<br>13   | 92<br>6   | 32<br>1   | 11<br>—   | 12<br>2   | 158<br>10    | 20.211<br>750     | a } 8°<br>b }           |                       |
| 344<br>12           | 551<br>14       | 726<br>27       | 959<br>33       | 1.159<br>32     | 1.411<br>44     | 1.395<br>48   | 1.343<br>50   | 1.210<br>70   | 1.073<br>50   | 759<br>31    | 497<br>34    | 319<br>12    | 140<br>3    | 74<br>2   | 26<br>2   | 12<br>2   | 17<br>1   | 114<br>8     | 12.676<br>485     | a } 9°<br>b }           |                       |
| 109<br>1            | 200<br>5        | 287<br>8        | 455<br>21       | 617<br>25       | 778<br>33       | 824<br>29     | 906<br>49     | 854<br>36     | 781<br>48     | 579<br>21    | 416<br>23    | 258<br>16    | 136<br>7    | 63<br>—   | 24<br>2   | 9<br>—    | 19<br>—   | 49<br>2      | 7.524<br>328      | a } 10°<br>b }          |                       |
| 79<br>6             | 103<br>2        | 175<br>12       | 286<br>17       | 354<br>13       | 629<br>16       | 733<br>27     | 920<br>53     | 940<br>42     | 1.021<br>46   | 845<br>37    | 686<br>33    | 420<br>25    | 257<br>16   | 112<br>6  | 31<br>3   | 11<br>1   | 13<br>—   | 59<br>10     | 7.797<br>370      | a } 11°-19°<br>b }      |                       |
| —                   | —               | —               | —               | —               | 1               | 1             | 1             | 1             | 1             | 1            | 1            | 1            | 1           | —         | —         | —         | —         | —            | 9<br>1            | a } 20°-ω<br>b }        |                       |
| 713<br>26           | 709<br>39       | 619<br>28       | 563<br>27       | 488<br>25       | 475<br>30       | 367<br>11     | 323<br>19     | 231<br>10     | 199<br>14     | 116<br>9     | 69<br>4      | 63<br>1      | 22<br>—     | 11<br>1   | 4<br>—    | 2<br>—    | 7<br>—    | 2.136<br>152 | 16.681<br>859     | a } Non<br>b } indicato |                       |
| 47.017<br>1.291     | 45.359<br>1.393 | 39.876<br>1.253 | 37.186<br>1.202 | 32.773<br>1.117 | 29.819<br>1.073 | 24.217<br>871 | 19.882<br>848 | 15.521<br>650 | 11.713<br>575 | 7.866<br>371 | 4.992<br>271 | 2.919<br>152 | 1.549<br>90 | 732<br>35 | 259<br>14 | 146<br>10 | 228<br>13 | 9.744<br>527 | 978.926<br>28.919 | a } Totale<br>b }       |                       |

| P A R T I D O P P I |              |             |              |             |             |           |           |           |           |          |           |          |         |         |        |    |        |           | Non indic.      | TOTALE NATI             | ORDINE DI GENERAZIONE |
|---------------------|--------------|-------------|--------------|-------------|-------------|-----------|-----------|-----------|-----------|----------|-----------|----------|---------|---------|--------|----|--------|-----------|-----------------|-------------------------|-----------------------|
| 33                  | 34           | 35          | 36           | 37          | 38          | 39        | 40        | 41        | 42        | 43       | 44        | 45       | 46      | 47      | 48     | 49 | 50-ω   |           |                 |                         |                       |
| 248<br>32           | 234<br>22    | 146<br>19   | 146<br>17    | 106<br>12   | 84<br>10    | 38<br>5   | 30<br>2   | 26<br>1   | 10<br>—   | 6<br>1   | 10<br>1   | 4<br>2   | —       | —       | —      | —  | 2      | 50<br>3   | 7.204<br>751    | a } 1°<br>b }           |                       |
| 268<br>15           | 284<br>29    | 184<br>11   | 160<br>8     | 120<br>9    | 98<br>8     | 50<br>2   | 46<br>1   | 24<br>3   | 14<br>2   | 14<br>—  | —         | 2        | —       | 2       | —      | —  | 2      | 6         | 4.576<br>330    | a } 2°<br>b }           |                       |
| 298<br>10           | 318<br>23    | 244<br>19   | 208<br>9     | 156<br>11   | 158<br>12   | 92<br>10  | 82<br>8   | 32<br>3   | 48<br>7   | 8<br>—   | 12<br>3   | 2        | —       | 2       | —      | —  | —      | 16        | 3.928<br>289    | a } 3°<br>b }           |                       |
| 306<br>12           | 258<br>10    | 220<br>9    | 222<br>15    | 196<br>11   | 150<br>6    | 114<br>5  | 62<br>6   | 50<br>3   | 22<br>—   | 20<br>—  | 6<br>2    | 4<br>2   | 4<br>—  | 2<br>2  | —      | —  | 2<br>1 | 16<br>1   | 2.862<br>163    | a } 4°<br>b }           |                       |
| 238<br>6            | 226<br>10    | 202<br>11   | 190<br>17    | 200<br>17   | 142<br>13   | 116<br>11 | 86<br>10  | 66<br>6   | 28<br>1   | 18<br>2  | 14<br>1   | 4<br>2   | 2<br>—  | 4<br>—  | —      | —  | —      | 12<br>4   | 2.248<br>148    | a } 5°<br>b }           |                       |
| 126<br>10           | 172<br>11    | 166<br>12   | 176<br>9     | 192<br>16   | 174<br>12   | 106<br>10 | 68<br>5   | 70<br>5   | 26<br>3   | 18<br>—  | 8<br>1    | 4<br>—   | —       | —       | —      | —  | —      | 2<br>2    | 1.656<br>115    | a } 6°<br>b }           |                       |
| 86<br>9             | 94<br>2      | 114<br>5    | 116<br>10    | 114<br>10   | 98<br>5     | 110<br>7  | 92<br>4   | 82<br>6   | 40<br>4   | 34<br>1  | 16<br>2   | 8<br>—   | 2<br>—  | —       | 2      | —  | —      | 6         | 1.138<br>73     | a } 7°<br>b }           |                       |
| 54<br>3             | 60<br>6      | 64<br>2     | 102<br>10    | 84<br>5     | 114<br>16   | 108<br>7  | 66<br>5   | 66<br>3   | 24<br>1   | 22<br>—  | 10<br>—   | 4<br>2   | —       | 2       | —      | —  | —      | —         | 822<br>67       | a } 8°<br>b }           |                       |
| 12<br>1             | 14<br>—      | 20<br>3     | 46<br>5      | 62<br>4     | 52<br>5     | 52<br>1   | 50<br>7   | 44<br>2   | 34<br>1   | 20<br>3  | 16<br>—   | 6<br>—   | 4<br>—  | 4<br>1  | —      | —  | —      | 4<br>1    | 460<br>34       | a } 9°<br>b }           |                       |
| 14<br>—             | 8<br>1       | 20<br>—     | 22<br>—      | 32<br>3     | 42<br>1     | 46<br>5   | 38<br>3   | 42<br>2   | 12<br>—   | 16<br>—  | 24<br>1   | 8<br>—   | —       | 2       | —      | —  | —      | —         | 334<br>16       | a } 10°<br>b }          |                       |
| 6<br>—              | 12<br>1      | 4<br>—      | 14<br>2      | 22<br>—     | 38<br>7     | 32<br>4   | 34<br>4   | 34<br>4   | 52<br>3   | 30<br>2  | 8<br>—    | 24<br>4  | 4<br>—  | 2<br>—  | —      | —  | 2      | —         | 328<br>31       | a } 11°-19°<br>b }      |                       |
| —                   | —            | —           | —            | —           | —           | —         | —         | —         | —         | —        | —         | —        | —       | —       | —      | —  | —      | —         | —               | a } 20°-ω<br>b }        |                       |
| 6<br>—              | 18<br>2      | 8<br>—      | 8<br>1       | 18<br>1     | 10<br>1     | 12<br>1   | 4<br>3    | 4<br>—    | 4<br>2    | —        | 4<br>—    | —        | —       | 2<br>—  | —      | —  | —      | 36<br>3   | 208<br>24       | a } Non<br>b } indicato |                       |
| 1.662<br>98         | 1.698<br>117 | 1.392<br>91 | 1.410<br>103 | 1.302<br>99 | 1.160<br>96 | 876<br>68 | 658<br>58 | 540<br>38 | 314<br>24 | 206<br>9 | 128<br>11 | 70<br>10 | 16<br>— | 22<br>4 | 2<br>— | —  | 8<br>1 | 148<br>14 | 25.764<br>2.041 | a } Totale<br>b }       |                       |

Segue : Tav. 8. — Nati legittimi secondo il genere del parto

a) Nati in complesso

Segue : A n n o

| ORDINE<br>DI<br>GENERAZIONE   | E T A D E L L A M A |    |    |    |    |    |    |    |    |    |    |    |    |    |    |    |    |    |    |    |
|-------------------------------|---------------------|----|----|----|----|----|----|----|----|----|----|----|----|----|----|----|----|----|----|----|
|                               | 13<br>anni          | 14 | 15 | 16 | 17 | 18 | 19 | 20 | 21 | 22 | 23 | 24 | 25 | 26 | 27 | 28 | 29 | 30 | 31 | 32 |
| 1° { a . . . . .              |                     |    |    |    |    |    | 6  | 3  | 6  | 3  | 3  | 6  | 3  | 6  | 6  | 6  | 12 | 6  | 3  | 3  |
| 1° { b . . . . .              |                     |    |    |    |    |    |    | 2  |    | 3  | 3  |    |    |    |    |    |    |    |    |    |
| 2° { a . . . . .              |                     |    |    |    |    |    |    |    |    |    |    |    |    |    | 6  | 6  |    | 3  | 15 | 3  |
| 2° { b . . . . .              |                     |    |    |    |    |    |    |    |    |    |    |    |    |    |    | 1  |    | 1  |    |    |
| 3° { a . . . . .              |                     |    |    |    |    |    |    | 3  |    |    |    |    | 3  | 3  |    |    | 3  |    | 3  |    |
| 3° { b . . . . .              |                     |    |    |    |    |    |    |    |    |    |    |    |    |    |    |    |    |    |    |    |
| 4° { a . . . . .              |                     |    |    |    |    |    |    |    | 3  |    |    |    |    |    |    |    |    | 6  | 6  |    |
| 4° { b . . . . .              |                     |    |    |    |    |    |    |    |    |    |    |    |    |    |    |    |    | 2  |    |    |
| 5° { a . . . . .              |                     |    |    |    |    |    |    |    |    |    |    | 3  |    |    |    |    | 6  | 6  | 3  | 3  |
| 5° { b . . . . .              |                     |    |    |    |    |    |    |    |    |    |    |    |    |    |    | 2  |    |    |    |    |
| 6° { a . . . . .              |                     |    |    |    |    |    |    |    |    |    |    |    |    |    |    |    |    |    |    | 3  |
| 6° { b . . . . .              |                     |    |    |    |    |    |    |    |    |    |    |    |    |    |    |    |    |    |    |    |
| 7° { a . . . . .              |                     |    |    |    |    |    |    |    |    |    |    |    |    |    |    |    |    |    |    | 3  |
| 7° { b . . . . .              |                     |    |    |    |    |    |    |    |    |    |    |    |    |    |    |    |    |    |    |    |
| 8° { a . . . . .              |                     |    |    |    |    |    |    |    |    |    |    |    |    |    | 3  |    |    |    |    |    |
| 8° { b . . . . .              |                     |    |    |    |    |    |    |    |    |    |    |    |    |    |    |    |    |    |    |    |
| 9° { a . . . . .              |                     |    |    |    |    |    |    |    |    |    |    |    |    |    |    |    |    |    |    |    |
| 9° { b . . . . .              |                     |    |    |    |    |    |    |    |    |    |    |    |    |    |    |    |    |    |    |    |
| 10° { a . . . . .             |                     |    |    |    |    |    |    |    |    |    |    |    |    |    |    |    |    |    |    |    |
| 10° { b . . . . .             |                     |    |    |    |    |    |    |    |    |    |    |    |    |    |    |    |    |    |    |    |
| 11°-19° { a . . . . .         |                     |    |    |    |    |    |    |    |    |    |    |    |    |    |    |    |    |    |    |    |
| 11°-19° { b . . . . .         |                     |    |    |    |    |    |    |    |    |    |    |    |    |    |    |    |    |    |    |    |
| 20°-60 { a . . . . .          |                     |    |    |    |    |    |    |    |    |    |    |    |    |    |    |    |    |    |    |    |
| 20°-60 { b . . . . .          |                     |    |    |    |    |    |    |    |    |    |    |    |    |    |    |    |    |    |    |    |
| Non<br>indicato { a . . . . . |                     |    |    |    |    |    |    |    |    |    |    |    |    |    |    |    |    |    |    |    |
| Non<br>indicato { b . . . . . |                     |    |    |    |    |    |    |    |    |    |    |    |    |    |    |    |    |    |    |    |
| Totale { a . . . . .          |                     |    |    |    |    |    | 6  | 9  | 9  | 6  | 6  | 6  | 6  | 9  | 15 | 18 | 15 | 21 | 30 | 11 |
| Totale { b . . . . .          |                     |    |    |    |    |    |    | 2  |    | 3  | 3  |    |    |    |    | 3  |    | 2  | 1  |    |

|                               |    | N A T I |     |       |       |        |        |        |        |        |        |        |        |        |        |        |        |        |        |       |  |
|-------------------------------|----|---------|-----|-------|-------|--------|--------|--------|--------|--------|--------|--------|--------|--------|--------|--------|--------|--------|--------|-------|--|
| 1° { a . . . . .              | 15 | 66      | 399 | 1.698 | 4.558 | 8.607  | 14.369 | 20.595 | 25.268 | 29.720 | 33.655 | 34.922 | 34.251 | 29.844 | 24.179 | 11.940 | 10.057 | 9.479  | 10.263 | 9.60  |  |
| 1° { b . . . . .              | 2  | 1       | 15  | 48    | 136   | 229    | 410    | 573    | 722    | 885    | 1.042  | 1.137  | 1.165  | 1.052  | 858    | 455    | 392    | 393    | 451    | 48    |  |
| 2° { a . . . . .              |    | 7       | 12  | 108   | 441   | 1.332  | 2.960  | 5.412  | 8.198  | 11.027 | 14.006 | 16.795 | 19.128 | 19.207 | 17.891 | 10.272 | 9.600  | 10.034 | 12.134 | 12.08 |  |
| 2° { b . . . . .              |    |         |     | 3     | 17    | 37     | 67     | 116    | 183    | 226    | 260    | 307    | 396    | 374    | 368    | 196    | 190    | 200    | 275    | 27    |  |
| 3° { a . . . . .              |    |         | 5   | 14    | 48    | 105    | 349    | 790    | 1.582  | 2.827  | 4.629  | 6.416  | 8.656  | 10.087 | 10.407 | 6.622  | 6.987  | 7.767  | 9.958  | 10.51 |  |
| 3° { b . . . . .              |    |         |     | 1     | 2     | 2      | 5      | 14     | 45     | 72     | 97     | 137    | 188    | 213    | 228    | 133    | 148    | 156    | 232    | 22    |  |
| 4° { a . . . . .              |    |         |     |       | 11    | 26     | 38     | 108    | 245    | 479    | 1.055  | 1.851  | 2.983  | 4.321  | 4.904  | 3.570  | 4.074  | 4.995  | 6.698  | 7.80  |  |
| 4° { b . . . . .              |    |         |     |       |       | 3      | 1      | 3      | 7      | 15     | 32     | 54     | 73     | 91     | 118    | 75     | 97     | 121    | 168    | 18    |  |
| 5° { a . . . . .              |    |         |     |       |       |        | 15     | 29     | 46     | 97     | 184    | 421    | 825    | 1.332  | 1.917  | 1.669  | 2.139  | 2.930  | 4.192  | 5.08  |  |
| 5° { b . . . . .              |    |         |     |       |       |        |        | 1      | 5      | 1      | 2      | 15     | 28     | 38     | 37     | 40     | 55     | 70     | 112    | 13    |  |
| 6° { a . . . . .              |    |         |     |       |       |        |        |        | 18     | 27     | 34     | 68     | 165    | 374    | 589    | 654    | 946    | 1.427  | 2.211  | 2.93  |  |
| 6° { b . . . . .              |    |         |     |       |       |        |        |        | 2      | 2      | 1      | 3      | 4      | 14     | 14     | 18     | 30     | 39     | 53     | 9     |  |
| 7° { a . . . . .              |    |         |     |       |       |        |        |        |        | 14     | 16     | 19     | 43     | 89     | 172    | 222    | 347    | 593    | 1.007  | 1.54  |  |
| 7° { b . . . . .              |    |         |     |       |       |        |        |        |        | 1      | 1      |        | 1      | 5      | 4      | 2      | 16     | 17     | 35     | 3     |  |
| 8° { a . . . . .              |    |         |     |       |       |        |        |        |        |        | 6      | 10     | 25     | 23     | 54     | 83     | 99     | 193    | 353    | 64    |  |
| 8° { b . . . . .              |    |         |     |       |       |        |        |        |        |        | 1      |        | 2      | 1      | 4      | 3      | 7      | 4      | 16     | 2     |  |
| 9° { a . . . . .              |    |         |     |       |       |        |        |        |        |        | 5      | 3      | 5      | 21     | 18     | 21     | 37     | 79     | 151    | 22    |  |
| 9° { b . . . . .              |    |         |     |       |       |        |        |        |        |        |        |        | 1      | 1      | 4      | 4      | 6      | 4      | 4      | 1     |  |
| 10° { a . . . . .             |    |         |     |       |       |        |        |        |        |        |        |        |        | 1      | 4      | 5      | 15     | 24     | 45     | 7     |  |
| 10° { b . . . . .             |    |         |     |       |       |        |        |        |        |        |        |        |        |        |        |        | 1      | 1      |        |       |  |
| 11°-19° { a . . . . .         |    |         |     |       |       |        |        |        |        |        |        |        |        |        | 4      | 6      | 6      | 10     | 19     | 36    |  |
| 11°-19° { b . . . . .         |    |         |     |       |       |        |        |        |        |        |        |        |        |        |        |        |        | 1      | 2      |       |  |
| 20°-60 { a . . . . .          |    |         |     |       |       |        |        |        |        |        |        |        |        |        |        |        |        |        |        |       |  |
| 20°-60 { b . . . . .          |    |         |     |       |       |        |        |        |        |        |        |        |        |        |        |        |        |        |        |       |  |
| Non<br>indicato { a . . . . . |    | 4       | 8   | 40    | 88    | 169    | 261    | 377    | 505    | 668    | 812    | 860    | 1.021  | 941    | 836    | 510    | 460    | 611    | 669    | 7     |  |
| Non<br>indicato { b . . . . . |    | 1       |     | 4     | 7     | 9      | 12     | 19     | 22     | 31     | 44     | 44     | 47     | 48     | 43     | 33     | 19     | 29     | 28     |       |  |
| Totale { a . . . . .          | 15 | 77      | 424 | 1.860 | 5.146 | 10.239 | 17.992 | 27.311 | 35.862 | 44.859 | 54.402 | 61.365 | 67.103 | 66.247 | 60.978 | 35.573 | 34.771 | 38.151 | 47.717 | 51.3  |  |
| Totale { b . . . . .          | 2  | 2       | 15  | 56    | 162   | 280    | 495    | 726    | 986    | 1.231  | 1.480  | 1.697  | 1.905  | 1.837  | 1.674  | 959    | 960    | 1.035  | 1.376  | 1.5   |  |

(a) Compresi 4 M nati vivi da parto quadruplo.

l'ordine di generazione, l'età della madre al parto e la vitalità.

d) Nati morti

1947

D R E A L P A R T O

| 33 | 34 | 35 | 36 | 37 | 38     | 39 | 40 | 41 | 42 | 43 | 44 | 45 | 46 | 47 | 48 | 49 | 50-ω | Non indic. | TOTALE NATI | ORDINE DI GENERAZIONE |
|----|----|----|----|----|--------|----|----|----|----|----|----|----|----|----|----|----|------|------------|-------------|-----------------------|
| 6  |    |    | 3  | 3  |        |    |    |    |    |    |    |    |    |    |    |    |      |            | 84          | a } 1°                |
| 1  |    |    |    |    |        |    |    |    |    |    |    |    |    |    |    |    |      |            | 9           | b } 1°                |
| 6  | 3  | 3  | 9  | 6  | (a) 7  |    |    |    |    |    |    |    |    |    |    |    |      |            | (a) 73      | a } 2°                |
|    |    |    |    | 1  |        |    |    |    |    |    |    |    |    |    |    |    |      |            | 3           | b } 2°                |
|    | 12 | 9  | 9  | 3  |        | 3  |    |    | 3  |    |    |    |    |    |    |    |      |            | 54          | a } 3°                |
|    | 3  | 1  |    |    |        |    |    |    |    |    |    |    |    |    |    |    |      |            | 4           | b } 3°                |
| 3  | 3  | 6  | 3  |    | 3      | 6  |    | 3  | 3  |    |    |    |    |    |    |    |      |            | 45          | a } 4°                |
|    |    |    |    |    |        | 1  |    |    |    |    |    |    |    |    |    |    |      |            | 3           | b } 4°                |
| 3  | 6  | 3  | 6  |    | 3      | 3  |    |    |    |    |    |    |    |    |    |    |      |            | 45          | a } 5°                |
| 1  |    |    |    |    |        |    |    |    |    |    |    |    |    |    |    |    |      |            | 3           | b } 5°                |
| 15 |    | 6  |    |    | 6      | 6  |    |    |    |    |    |    |    |    |    |    |      |            | 36          | a } 6°                |
| 1  |    |    |    |    |        | 3  |    |    |    |    |    |    |    |    |    |    |      |            | 4           | b } 6°                |
| 3  |    | 3  |    | 6  | 3      | 3  | 3  |    |    |    |    |    |    |    |    |    |      |            | 24          | a } 7°                |
|    |    |    |    | 3  |        |    |    |    |    |    |    |    |    |    |    |    |      |            | 6           | b } 7°                |
| 3  | 3  |    | 6  |    |        | 3  |    |    |    |    |    |    |    |    |    |    |      |            | 18          | a } 8°                |
|    | 1  |    | 1  |    |        |    |    |    |    |    |    |    |    |    |    |    |      |            | 2           | b } 8°                |
|    | 3  |    |    |    |        | 3  |    |    |    |    |    |    |    |    |    |    |      |            | 6           | a } 9°                |
|    | 3  |    |    |    |        |    |    |    |    |    |    |    |    |    |    |    |      |            | 3           | b } 9°                |
|    |    |    |    |    |        |    |    |    |    |    |    |    |    |    |    |    |      |            |             | a } 10°               |
|    |    |    |    |    |        |    |    |    |    |    |    | 3  |    |    |    |    |      |            | 3           | a } 11°-19°           |
|    |    |    |    |    |        |    |    |    |    |    |    |    |    |    |    |    |      |            |             | b } 11°-19°           |
|    |    |    | 3  |    |        |    |    |    |    |    |    |    |    |    |    |    |      |            |             | a } 20°-ω             |
|    |    |    |    |    |        |    |    |    |    |    |    |    |    |    |    |    |      |            |             | b } 20°-ω             |
|    |    |    |    |    |        |    |    |    |    |    |    |    |    |    |    |    |      |            | 6           | a } Non               |
|    |    |    |    |    |        |    |    |    |    |    |    |    |    |    |    |    |      |            |             | b } indicato          |
| 39 | 30 | 33 | 36 | 18 | (a) 22 | 27 | 3  | 3  | 6  |    | 6  |    |    |    |    |    |      |            | (a) 394     | a } Totale            |
| 3  | 7  | 1  | 1  | 4  |        | 4  |    |    |    |    |    |    |    |    |    |    |      |            | 37          | b } Totale            |

C O M P L E S S O

|        |        |        |        |        |        |        |        |        |        |       |       |       |       |     |     |     |     |       |           |              |
|--------|--------|--------|--------|--------|--------|--------|--------|--------|--------|-------|-------|-------|-------|-----|-----|-----|-----|-------|-----------|--------------|
| 7.733  | 6.570  | 5.026  | 4.175  | 3.335  | 2.597  | 1.893  | 1.411  | 956    | 619    | 389   | 230   | 132   | 70    | 30  | 10  | 12  | 23  | 3.072 | 351.769   | a } 1°       |
| 391    | 381    | 295    | 238    | 213    | 193    | 129    | 108    | 70     | 71     | 37    | 25    | 10    | 5     | 4   |     | 1   | 1   | 169   | 12.790    | b } 1°       |
| 10.474 | 8.905  | 7.330  | 5.981  | 4.627  | 3.682  | 2.618  | 1.742  | 1.234  | 750    | 516   | 264   | 143   | 83    | 42  | 13  | 10  | 28  | 1.645 | 220.732   | a } 2°       |
| 234    | 248    | 197    | 145    | 153    | 121    | 110    | 57     | 45     | 25     | 32    | 14    | 12    | 3     | 1   |     |     | 1   | 51    | 4.941     | b } 2°       |
| 9.757  | 9.175  | 7.592  | 6.568  | 5.263  | 4.349  | 3.188  | 2.363  | 1.593  | 1.073  | 645   | 356   | 190   | 103   | 62  | 15  | 6   | 23  | 1.016 | 141.105   | a } 3°       |
| 233    | 240    | 211    | 178    | 167    | 136    | 117    | 83     | 53     | 33     | 33    | 15    | 9     | 6     | 5   |     |     | 2   | 39    | 3.479     | b } 3°       |
| 7.567  | 7.369  | 6.313  | 5.839  | 4.859  | 4.277  | 3.185  | 2.360  | 1.729  | 1.193  | 708   | 407   | 228   | 114   | 60  | 26  | 27  | 27  | 637   | 90.089    | a } 4°       |
| 195    | 197    | 183    | 180    | 146    | 133    | 83     | 107    | 72     | 52     | 30    | 16    | 13    | 5     | 6   | 1   | 2   | 4   | 34    | 2.502     | b } 4°       |
| 5.391  | 5.641  | 5.099  | 4.897  | 4.360  | 3.787  | 3.110  | 2.406  | 1.768  | 1.251  | 782   | 452   | 268   | 137   | 52  | 26  | 16  | 21  | 440   | 60.782    | a } 5°       |
| 126    | 151    | 145    | 162    | 143    | 148    | 111    | 81     | 78     | 54     | 34    | 16    | 19    | 11    | 4   | 2   | 1   | 1   | 30    | 1.859     | b } 5°       |
| 3.553  | 4.062  | 3.888  | 3.889  | 3.781  | 3.623  | 2.896  | 2.377  | 1.841  | 1.330  | 887   | 525   | 305   | 141   | 67  | 21  | 13  | 23  | 305   | 42.972    | a } 6°       |
| 79     | 120    | 126    | 138    | 130    | 120    | 102    | 101    | 81     | 58     | 45    | 23    | 10    | 10    | 1   | 2   | 1   | 1   | 17    | 1.435     | b } 6°       |
| 2.061  | 2.421  | 2.686  | 3.034  | 2.942  | 2.948  | 2.624  | 2.271  | 1.845  | 1.339  | 900   | 585   | 283   | 180   | 77  | 33  | 17  | 21  | 221   | 30.552    | a } 7°       |
| 67     | 62     | 64     | 96     | 101    | 87     | 93     | 84     | 76     | 62     | 36    | 38    | 9     | 11    | 1   | 1   | 2   | 1   | 15    | 1.021     | b } 7°       |
| 899    | 1.326  | 1.505  | 1.896  | 2.174  | 2.302  | 2.141  | 1.994  | 1.737  | 1.301  | 879   | 580   | 342   | 173   | 94  | 32  | 11  | 12  | 158   | 21.051    | a } 8°       |
| 21     | 51     | 46     | 63     | 64     | 94     | 72     | 97     | 68     | 60     | 30    | 40    | 22    | 13    | 7   | 1   |     | 2   | 10    | 819       | b } 8°       |
| 356    | 568    | 746    | 1.005  | 1.221  | 1.463  | 1.450  | 1.393  | 1.254  | 1.107  | 779   | 513   | 325   | 144   | 78  | 26  | 12  | 17  | 118   | 13.142    | a } 9°       |
| 13     | 17     | 30     | 38     | 36     | 49     | 49     | 57     | 50     | 51     | 34    | 34    | 12    | 3     | 3   | 2   | 2   | 1   | 9     | 522       | b } 9°       |
| 123    | 208    | 307    | 477    | 649    | 820    | 870    | 944    | 896    | 793    | 595   | 440   | 266   | 136   | 65  | 24  | 9   | 19  | 49    | 7.858     | a } 10°      |
| 1      | 6      | 8      | 21     | 28     | 34     | 34     | 52     | 38     | 48     | 21    | 24    | 16    | 7     |     | 2   |     | 2   | 344   | 344       | b } 10°      |
| 85     | 115    | 179    | 300    | 376    | 667    | 765    | 954    | 974    | 1.073  | 875   | 697   | 444   | 261   | 114 | 31  | 11  | 15  | 59    | 8.128     | a } 11°-19°  |
| 6      | 3      | 12     | 19     | 13     | 23     | 31     | 57     | 46     | 49     | 39    | 33    | 29    | 16    | 6   | 3   | 1   |     | 10    | 401       | b } 11°-19°  |
|        |        |        |        |        | 1      | 1      | 1      | 2      | 1      | 1     | 1     |       | 1     |     |     |     |     |       | 9         | a } 20°-ω    |
|        |        |        |        |        |        |        |        | 1      |        |       |       |       |       |     |     |     |     |       | 1         | b } 20°-ω    |
| 719    | 727    | 630    | 571    | 506    | 485    | 379    | 327    | 235    | 203    | 116   | 76    | 63    | 22    | 13  | 4   | 2   | 7   | 2.172 | 16.895    | a } Non      |
| 26     | 41     | 28     | 28     | 26     | 31     | 12     | 22     | 10     | 16     | 9     | 4     | 1     |       | 1   | 1   |     |     | 155   | 883       | b } indicato |
| 48.718 | 47.087 | 41.301 | 38.632 | 34.093 | 31.001 | 25.120 | 20.543 | 16.064 | 12.033 | 8.072 | 5.126 | 2.989 | 1.565 | 754 | 261 | 146 | 236 | 9.892 | 1.005.084 | a } Totale   |
| 1.392  | 1.517  | 1.345  | 1.306  | 1.220  | 1.169  | 943    | 906    | 688    | 599    | 380   | 282   | 162   | 90    | 39  | 14  | 10  | 14  | 541   | 30.997    | b } Totale   |



Segue : Tav. 8. — Nati legittimi secondo il genere del parto,

a) Nati in complesso -

A n n o

| ORDINE DI GENERAZIONE                         | E T À D E L L A M A |    |     |       |       |        |        |        |        |        |        |        |        |        |        |        |        |        |        |        |
|---|---------------------|----|-----|-------|-------|--------|--------|--------|--------|--------|--------|--------|--------|--------|--------|--------|--------|--------|--------|--------|
|   | 13 anni             | 14 | 15  | 16    | 17    | 18     | 19     | 20     | 21     | 22     | 23     | 24     | 25     | 26     | 27     | 28     | 29     | 30     | 31     | 32     |
| N A T I D A                                   |                     |    |     |       |       |        |        |        |        |        |        |        |        |        |        |        |        |        |        |        |
| 1 <sup>o</sup> { a. . . . .                   | 9                   | 70 | 401 | 1.602 | 4.569 | 9.089  | 14.349 | 21.301 | 26.669 | 31.202 | 33.533 | 35.336 | 33.737 | 31.455 | 25.288 | 20.160 | 9.799  | 8.208  | 7.538  | 7.922  |
| 1 <sup>o</sup> { b. . . . .                   | —                   | 1  | 15  | 41    | 129   | 232    | 392    | 616    | 726    | 958    | 987    | 1.143  | 1.092  | 1.060  | 918    | 821    | 415    | 399    | 334    | 435    |
| 2 <sup>o</sup> { a. . . . .                   | —                   | 10 | 8   | 63    | 435   | 1.347  | 3.078  | 5.666  | 8.763  | 11.899 | 14.621 | 17.445 | 19.261 | 20.438 | 19.238 | 17.100 | 9.068  | 8.442  | 8.174  | 9.587  |
| 2 <sup>o</sup> { b. . . . .                   | —                   | 2  | —   | 1     | 9     | 42     | 60     | 106    | 158    | 240    | 245    | 315    | 369    | 396    | 375    | 339    | 197    | 173    | 193    | 243    |
| 3 <sup>o</sup> { a. . . . .                   | —                   | —  | 3   | 12    | 15    | 99     | 374    | 854    | 1.897  | 3.065  | 4.803  | 6.627  | 8.501  | 10.249 | 11.233 | 10.910 | 6.562  | 6.631  | 7.083  | 8.954  |
| 3 <sup>o</sup> { b. . . . .                   | —                   | —  | —   | —     | 2     | 2      | 14     | 17     | 33     | 74     | 106    | 152    | 184    | 212    | 229    | 211    | 164    | 143    | 169    | 210    |
| 4 <sup>o</sup> { a. . . . .                   | —                   | —  | —   | —     | 6     | 20     | 32     | 90     | 231    | 507    | 963    | 1.747  | 2.813  | 4.313  | 5.468  | 6.102  | 4.009  | 4.332  | 5.099  | 6.355  |
| 4 <sup>o</sup> { b. . . . .                   | —                   | —  | —   | —     | —     | —      | 1      | 7      | 4      | 13     | 22     | 38     | 59     | 93     | 132    | 127    | 101    | 91     | 116    | 168    |
| 5 <sup>o</sup> { a. . . . .                   | —                   | —  | —   | —     | —     | —      | —      | 11     | 18     | 41     | 73     | 181    | 368    | 725    | 1.328  | 2.076  | 2.646  | 2.076  | 3.221  | 4.463  |
| 5 <sup>o</sup> { b. . . . .                   | —                   | —  | —   | —     | —     | —      | —      | —      | 2      | 5      | 5      | 14     | 19     | 41     | 46     | 64     | 51     | 59     | 74     | 127    |
| 6 <sup>o</sup> { a. . . . .                   | —                   | —  | —   | —     | —     | —      | —      | —      | 6      | 23     | 31     | 72     | 162    | 330    | 616    | 891    | 851    | 1.196  | 1.756  | 2.622  |
| 6 <sup>o</sup> { b. . . . .                   | —                   | —  | —   | —     | —     | —      | —      | —      | —      | 2      | 2      | 5      | 7      | 16     | 16     | 28     | 25     | 32     | 34     | 80     |
| 7 <sup>o</sup> { a. . . . .                   | —                   | —  | —   | —     | —     | —      | —      | —      | 1      | 6      | 3      | 15     | 32     | 82     | 182    | 267    | 317    | 458    | 786    | 1.361  |
| 7 <sup>o</sup> { b. . . . .                   | —                   | —  | —   | —     | —     | —      | —      | —      | —      | —      | 1      | 2      | 3      | 3      | 9      | 15     | 19     | 13     | 28     | 41     |
| 8 <sup>o</sup> { a. . . . .                   | —                   | —  | —   | —     | —     | —      | —      | —      | —      | —      | —      | 4      | 10     | 7      | 21     | 39     | 64     | 103    | 184    | 272    |
| 8 <sup>o</sup> { b. . . . .                   | —                   | —  | —   | —     | —     | —      | —      | —      | —      | —      | —      | —      | —      | —      | 3      | 3      | 1      | 7      | 8      | 18     |
| 9 <sup>o</sup> { a. . . . .                   | —                   | —  | —   | —     | —     | —      | —      | —      | —      | —      | —      | 2      | 9      | 8      | 15     | 27     | 34     | 31     | 63     | 100    |
| 9 <sup>o</sup> { b. . . . .                   | —                   | —  | —   | —     | —     | —      | —      | —      | —      | —      | —      | —      | —      | 1      | 1      | 1      | 1      | 2      | 3      | 8      |
| 10 <sup>o</sup> { a. . . . .                  | —                   | —  | —   | —     | —     | —      | —      | —      | —      | —      | —      | —      | —      | 2      | 6      | 3      | 5      | 15     | 16     | 30     |
| 10 <sup>o</sup> { b. . . . .                  | —                   | —  | —   | —     | —     | —      | —      | —      | —      | —      | —      | —      | —      | 1      | 1      | 1      | 1      | —      | —      | 1      |
| 11 <sup>o</sup> -19 <sup>o</sup> { a. . . . . | —                   | —  | —   | —     | —     | —      | —      | —      | —      | —      | —      | —      | —      | —      | 1      | 3      | 7      | 8      | 11     | 13     |
| 11 <sup>o</sup> -19 <sup>o</sup> { b. . . . . | —                   | —  | —   | —     | —     | —      | —      | —      | —      | —      | —      | —      | —      | —      | —      | 1      | —      | 1      | —      | 3      |
| 20 <sup>o</sup> -60 { a. . . . .              | —                   | —  | —   | —     | —     | —      | —      | —      | —      | —      | —      | —      | —      | —      | —      | —      | —      | —      | —      | —      |
| 20 <sup>o</sup> -60 { b. . . . .              | —                   | —  | —   | —     | —     | —      | —      | —      | —      | —      | —      | —      | —      | —      | —      | —      | —      | —      | —      | —      |
| Non indicato { a. . . . .                     | —                   | 3  | 2   | 5     | 25    | 50     | 63     | 112    | 134    | 171    | 195    | 222    | 251    | 250    | 227    | 214    | 135    | 113    | 158    | 164    |
| Non indicato { b. . . . .                     | —                   | 2  | —   | —     | 2     | 5      | 2      | 8      | 8      | 6      | 11     | 15     | 16     | 9      | 15     | 10     | 11     | 10     | 13     | 10     |
| Totale { a. . . . .                           | 9                   | 83 | 414 | 1.682 | 5.050 | 10.605 | 17.907 | 28.041 | 37.742 | 46.946 | 54.336 | 61.851 | 65.499 | 68.488 | 64.400 | 58.400 | 32.974 | 32.192 | 34.230 | 42.266 |
| Totale { b. . . . .                           | —                   | 5  | 15  | 42    | 142   | 281    | 469    | 754    | 931    | 1.298  | 1.377  | 1.684  | 1.748  | 1.832  | 1.745  | 1.620  | 987    | 931    | 972    | 1.344  |

|   |   |   |   |    |    |     |     |     |     |     |     |       |       |       |       |       |     |     |     |       |
|---|---|---|---|----|----|-----|-----|-----|-----|-----|-----|-------|-------|-------|-------|-------|-----|-----|-----|-------|
| N A T I D A                                   |   |   |   |    |    |     |     |     |     |     |     |       |       |       |       |       |     |     |     |       |
| 1 <sup>o</sup> { a. . . . .                   | — | — | 2 | 16 | 66 | 100 | 186 | 302 | 418 | 492 | 530 | 688   | 652   | 686   | 568   | 506   | 262 | 228 | 192 | 210   |
| 1 <sup>o</sup> { b. . . . .                   | — | — | — | —  | 7  | 14  | 18  | 18  | 43  | 44  | 45  | 77    | 59    | 55    | 46    | 44    | 34  | 24  | 22  | 16    |
| 2 <sup>o</sup> { a. . . . .                   | — | — | — | 2  | —  | 16  | 42  | 76  | 126 | 186 | 196 | 302   | 404   | 380   | 398   | 420   | 198 | 212 | 206 | 222   |
| 2 <sup>o</sup> { b. . . . .                   | — | — | — | —  | —  | —   | 1   | 8   | 14  | 15  | 17  | 20    | 34    | 34    | 30    | 23    | 20  | 13  | 11  | 15    |
| 3 <sup>o</sup> { a. . . . .                   | — | — | — | —  | 2  | —   | 12  | 8   | 36  | 68  | 86  | 132   | 178   | 236   | 294   | 334   | 158 | 188 | 200 | 266   |
| 3 <sup>o</sup> { b. . . . .                   | — | — | — | —  | —  | —   | 2   | —   | 6   | 3   | 4   | 8     | 19    | 19    | 25    | 17    | 12  | 16  | 10  | 13    |
| 4 <sup>o</sup> { a. . . . .                   | — | — | — | —  | 2  | —   | 4   | 4   | 4   | 12  | 32  | 38    | 72    | 124   | 140   | 152   | 96  | 138 | 178 | 200   |
| 4 <sup>o</sup> { b. . . . .                   | — | — | — | —  | —  | —   | —   | —   | 1   | 2   | 2   | 7     | 8     | 6     | 15    | 9     | 7   | 8   | 13  | 16    |
| 5 <sup>o</sup> { a. . . . .                   | — | — | — | —  | —  | —   | —   | —   | —   | 2   | 4   | 12    | 18    | 40    | 66    | 86    | 58  | 74  | 96  | 166   |
| 5 <sup>o</sup> { b. . . . .                   | — | — | — | —  | —  | —   | —   | —   | —   | 2   | 2   | 3     | 3     | 4     | 5     | —     | —   | 7   | 8   | 14    |
| 6 <sup>o</sup> { a. . . . .                   | — | — | — | —  | —  | —   | —   | —   | —   | 2   | 2   | —     | 4     | 8     | 12    | 36    | 38  | 50  | 54  | 116   |
| 6 <sup>o</sup> { b. . . . .                   | — | — | — | —  | —  | —   | —   | —   | —   | 1   | 1   | —     | —     | —     | 2     | 1     | 4   | 3   | 1   | 7     |
| 7 <sup>o</sup> { a. . . . .                   | — | — | — | —  | —  | —   | —   | —   | —   | —   | —   | —     | 2     | 8     | —     | 6     | 16  | 30  | 22  | 48    |
| 7 <sup>o</sup> { b. . . . .                   | — | — | — | —  | —  | —   | —   | —   | —   | —   | —   | —     | —     | 1     | —     | —     | —   | —   | —   | —     |
| 8 <sup>o</sup> { a. . . . .                   | — | — | — | —  | —  | —   | —   | —   | —   | —   | —   | 2     | —     | 2     | 2     | 6     | 6   | 4   | 18  | 22    |
| 8 <sup>o</sup> { b. . . . .                   | — | — | — | —  | —  | —   | —   | —   | —   | —   | —   | —     | —     | —     | —     | 2     | —   | —   | —   | 1     |
| 9 <sup>o</sup> { a. . . . .                   | — | — | — | —  | —  | —   | —   | —   | —   | —   | —   | —     | —     | —     | —     | 2     | 2   | 4   | 2   | 8     |
| 9 <sup>o</sup> { b. . . . .                   | — | — | — | —  | —  | —   | —   | —   | —   | —   | —   | —     | —     | —     | —     | 1     | 1   | —   | —   | 1     |
| 10 <sup>o</sup> { a. . . . .                  | — | — | — | —  | —  | —   | —   | —   | —   | —   | —   | —     | —     | —     | —     | —     | 2   | —   | 2   | 2     |
| 10 <sup>o</sup> { b. . . . .                  | — | — | — | —  | —  | —   | —   | —   | —   | —   | —   | —     | —     | —     | —     | —     | —   | —   | —   | —     |
| 11 <sup>o</sup> -19 <sup>o</sup> { a. . . . . | — | — | — | —  | —  | —   | —   | —   | —   | —   | —   | —     | —     | —     | —     | —     | —   | —   | —   | 4     |
| 11 <sup>o</sup> -19 <sup>o</sup> { b. . . . . | — | — | — | —  | —  | —   | —   | —   | —   | —   | —   | —     | —     | —     | —     | —     | —   | —   | —   | —     |
| 20 <sup>o</sup> -60 { a. . . . .              | — | — | — | —  | —  | —   | —   | —   | —   | —   | —   | —     | —     | —     | —     | —     | —   | —   | —   | —     |
| 20 <sup>o</sup> -60 { b. . . . .              | — | — | — | —  | —  | —   | —   | —   | —   | —   | —   | —     | —     | —     | —     | —     | —   | —   | —   | —     |
| Non indicato { a. . . . .                     | — | — | — | —  | —  | —   | —   | 2   | 2   | —   | 4   | 6     | —     | 4     | —     | 6     | 4   | —   | 4   | 2     |
| Non indicato { b. . . . .                     | — | — | — | —  | —  | —   | —   | —   | —   | —   | 2   | —     | —     | —     | —     | —     | —   | —   | —   | —     |
| Totale { a. . . . .                           | — | — | 2 | 18 | 70 | 116 | 244 | 392 | 586 | 762 | 854 | 1.180 | 1.330 | 1.488 | 1.480 | 1.554 | 840 | 928 | 974 | 1.266 |
| Totale { b. . . . .                           | — | — | — | —  | 7  | 14  | 21  | 26  | 64  | 65  | 71  | 115   | 120   | 119   | 123   | 96    | 78  | 71  | 65  | 83    |

l'ordine di generazione l'età della madre al parto e la vitalità.

b) Nati morti

1948

| D R E A L P A R T O |                 |                 |                 |                 |                 |               |               |               |               |              |              |              |             |           |           |         |         |              | Non indic.        | TOTALE NATI | ORDINE DI GENERAZIONE |  |
|---------------------|-----------------|-----------------|-----------------|-----------------|-----------------|---------------|---------------|---------------|---------------|--------------|--------------|--------------|-------------|-----------|-----------|---------|---------|--------------|-------------------|-------------|-----------------------|--|
| 33                  | 34              | 35              | 36              | 37              | 38              | 39            | 40            | 41            | 42            | 43           | 44           | 45           | 46          | 47        | 48        | 49      | 50-ω    | Non indic.   |                   |             |                       |  |
| PARTI SEMPLICI      |                 |                 |                 |                 |                 |               |               |               |               |              |              |              |             |           |           |         |         |              |                   |             |                       |  |
| 7.270<br>396        | 5.899<br>359    | 5.137<br>309    | 3.925<br>250    | 3.203<br>225    | 2.557<br>183    | 1.889<br>157  | 1.405<br>121  | 1.013<br>98   | 663<br>63     | 404<br>33    | 226<br>15    | 116<br>9     | 61<br>7     | 40<br>6   | 16<br>5   | 11<br>1 | 1       | 1.046<br>90  | 357.119<br>13.041 | a }<br>b }  | 1°                    |  |
| 9.085<br>241        | 7.830<br>208    | 6.593<br>158    | 5.180<br>131    | 4.189<br>143    | 3.229<br>125    | 2.554<br>87   | 1.690<br>68   | 1.185<br>61   | 758<br>23     | 447<br>14    | 251<br>8     | 116<br>6     | 64<br>4     | 33<br>2   | 17<br>2   | 5<br>1  | 9       | 619<br>23    | 218.497<br>4.768  | a }<br>b }  | 2°                    |  |
| 8.850<br>202        | 8.005<br>199    | 7.223<br>188    | 5.864<br>196    | 4.850<br>159    | 3.852<br>120    | 3.024<br>115  | 2.182<br>79   | 1.504<br>65   | 981<br>42     | 636<br>34    | 320<br>16    | 189<br>21    | 87<br>5     | 35<br>—   | 14<br>1   | 4<br>1  | 4       | 339<br>17    | 135.835<br>3.382  | a }<br>b }  | 3°                    |  |
| 7.092<br>204        | 6.857<br>192    | 6.308<br>190    | 5.517<br>186    | 4.583<br>140    | 3.873<br>135    | 3.143<br>131  | 2.361<br>100  | 1.640<br>84   | 1.165<br>61   | 743<br>39    | 414<br>28    | 224<br>12    | 93<br>4     | 56<br>1   | 24<br>1   | 5<br>—  | 5       | 218<br>17    | 86.408<br>2.497   | a }<br>b }  | 4°                    |  |
| 5.142<br>144        | 5.345<br>165    | 5.234<br>187    | 4.477<br>140    | 4.172<br>130    | 3.480<br>126    | 3.028<br>112  | 2.397<br>83   | 1.665<br>66   | 1.182<br>69   | 771<br>42    | 446<br>25    | 231<br>16    | 114<br>3    | 64<br>7   | 28<br>4   | 8<br>—  | 3       | 129<br>12    | 57.681<br>1.838   | a }<br>b }  | 5°                    |  |
| 3.354<br>101        | 3.694<br>108    | 4.064<br>109    | 3.669<br>118    | 3.662<br>115    | 3.320<br>112    | 2.829<br>106  | 2.213<br>77   | 1.781<br>90   | 1.286<br>78   | 874<br>46    | 476<br>27    | 284<br>17    | 153<br>6    | 55<br>4   | 31<br>3   | 14<br>2 | 6       | 121<br>13    | 40.442<br>1.377   | a }<br>b }  | 6°                    |  |
| 1.852<br>41         | 2.351<br>64     | 2.659<br>77     | 2.697<br>85     | 2.915<br>100    | 2.871<br>80     | 2.662<br>95   | 2.193<br>76   | 1.803<br>87   | 1.335<br>56   | 905<br>51    | 528<br>34    | 290<br>-27   | 159<br>19   | 74<br>2   | 30<br>3   | 9<br>1  | 4       | 109<br>7     | 28.956<br>1.036   | a }<br>b }  | 7°                    |  |
| 853<br>15           | 1.221<br>35     | 1.614<br>54     | 1.750<br>53     | 2.010<br>69     | 2.215<br>76     | 2.168<br>72   | 1.841<br>72   | 1.549<br>64   | 1.282<br>50   | 884<br>44    | 507<br>26    | 296<br>14    | 135<br>8    | 77<br>7   | 23<br>2   | 8<br>—  | 11      | 73<br>11     | 19.763<br>713     | a }<br>b }  | 8°                    |  |
| 334<br>10           | 516<br>12       | 731<br>22       | 942<br>42       | 1.107<br>31     | 1.321<br>46     | 1.589<br>50   | 1.388<br>52   | 1.353<br>67   | 1.033<br>50   | 764<br>41    | 506<br>35    | 287<br>19    | 154<br>5    | 67<br>5   | 32<br>2   | 8<br>3  | 6       | 37<br>5      | 12.650<br>516     | a }<br>b }  | 9°                    |  |
| 104<br>2            | 175<br>6        | 297<br>9        | 409<br>12       | 608<br>19       | 746<br>24       | 897<br>31     | 938<br>40     | 884<br>36     | 816<br>40     | 623<br>33    | 421<br>26    | 259<br>13    | 141<br>7    | 52<br>6   | 24<br>1   | 11<br>— | 3       | 50<br>4      | 7.619<br>315      | a }<br>b }  | 10°                   |  |
| 69<br>4             | 94<br>2         | 164<br>7        | 238<br>14       | 390<br>18       | 561<br>16       | 760<br>39     | 953<br>39     | 986<br>39     | 1.017<br>56   | 876<br>49    | 698<br>41    | 392<br>24    | 209<br>15   | 135<br>10 | 44<br>3   | 10<br>— | 11      | 40<br>4      | 7.717<br>385      | a }<br>b }  | 11°-19°               |  |
| —                   | —               | —               | —               | 1               | —               | —             | 1             | —             | —             | —            | 1            | 1            | 1           | 1         | —         | —       | —       | —            | 6<br>1            | a }<br>b }  | 20°-ω                 |  |
| 166<br>4            | 144<br>8        | 185<br>15       | 103<br>7        | 121<br>11       | 121<br>12       | 93<br>4       | 82<br>8       | 60<br>7       | 44<br>5       | 41<br>3      | 19<br>3      | 14<br>2      | 6<br>2      | 4<br>1    | 1<br>—    | —       | —       | 1.259<br>323 | 4.957<br>568      | a }<br>b }  | Non<br>indicato       |  |
| 44.171<br>1.364     | 42.131<br>1.358 | 40.209<br>1.325 | 34.771<br>1.234 | 31.811<br>1.160 | 28.146<br>1.055 | 24.636<br>999 | 19.644<br>816 | 15.423<br>764 | 11.562<br>593 | 7.968<br>429 | 4.813<br>284 | 2.699<br>180 | 1.377<br>85 | 693<br>51 | 284<br>27 | 94<br>9 | 63<br>1 | 4.040<br>526 | 977.650<br>30.437 | a }<br>b }  | Totale                |  |

| PARTI DOPPI  |             |              |              |             |             |           |           |           |           |           |          |         |         |        |        |        |        |          |                 |            |                 |  |
|--------------|-------------|--------------|--------------|-------------|-------------|-----------|-----------|-----------|-----------|-----------|----------|---------|---------|--------|--------|--------|--------|----------|-----------------|------------|-----------------|--|
| 226<br>33    | 170<br>17   | 164<br>14    | 150<br>23    | 90<br>9     | 92<br>9     | 70<br>4   | 42<br>3   | 18<br>1   | 14<br>—   | 12<br>3   | 8<br>2   | 2<br>—  | —       | —      | —      | —      | —      | 18<br>1  | 7.180<br>685    | a }<br>b } | 1°              |  |
| 270<br>21    | 238<br>10   | 174<br>7     | 158<br>9     | 140<br>11   | 92<br>8     | 68<br>3   | 56<br>4   | 32<br>1   | 22<br>—   | 10<br>3   | 4<br>1   | 2<br>—  | 2<br>—  | —      | —      | —      | —      | 6<br>—   | 4.660<br>333    | a }<br>b } | 2°              |  |
| 330<br>20    | 262<br>17   | 268<br>19    | 238<br>19    | 178<br>10   | 142<br>12   | 116<br>7  | 56<br>3   | 30<br>—   | 24<br>2   | 14<br>—   | 8<br>—   | —       | —       | —      | —      | —      | —      | 10<br>2  | 3.874<br>265    | a }<br>b } | 3°              |  |
| 260<br>15    | 262<br>15   | 238<br>13    | 210<br>17    | 204<br>17   | 150<br>15   | 98<br>9   | 70<br>4   | 40<br>2   | 26<br>5   | 18<br>4   | 14<br>1  | —       | —       | 2<br>— | —      | —      | —      | 2<br>—   | 2.790<br>209    | a }<br>b } | 4°              |  |
| 220<br>11    | 218<br>13   | 208<br>28    | 198<br>9     | 204<br>13   | 172<br>12   | 132<br>8  | 72<br>5   | 64<br>3   | 30<br>—   | 26<br>—   | 2<br>—   | —       | —       | 2<br>— | —      | —      | —      | 2<br>—   | 2.172<br>145    | a }<br>b } | 5°              |  |
| 160<br>4     | 182<br>11   | 152<br>8     | 148<br>6     | 196<br>12   | 128<br>6    | 72<br>2   | 92<br>11  | 52<br>3   | 40<br>2   | 28<br>2   | 4<br>—   | 4<br>—  | 4<br>1  | —      | —      | —      | —      | 4<br>—   | 1.588<br>88     | a }<br>b } | 6°              |  |
| 80<br>6      | 104<br>1    | 118<br>10    | 106<br>8     | 136<br>5    | 132<br>10   | 144<br>9  | 102<br>1  | 58<br>6   | 30<br>3   | 14<br>3   | 12<br>3  | 8<br>—  | 6<br>—  | —      | 2<br>— | 2<br>— | —      | 2<br>—   | 1.188<br>66     | a }<br>b } | 7°              |  |
| 34<br>1      | 62<br>3     | 72<br>1      | 72<br>8      | 86<br>1     | 90<br>2     | 86<br>6   | 82<br>2   | 54<br>3   | 34<br>3   | 22<br>1   | 6<br>—   | 6<br>—  | —       | 2<br>— | —      | —      | —      | —        | 770<br>34       | a }<br>b } | 8°              |  |
| 18<br>1      | 28<br>3     | 34<br>—      | 42<br>1      | 32<br>1     | 72<br>6     | 70<br>3   | 60<br>6   | 60<br>1   | 30<br>3   | 28<br>1   | 6<br>2   | —       | 4<br>—  | —      | —      | —      | —      | —        | 502<br>30       | a }<br>b } | 9°              |  |
| 8<br>—       | 10<br>3     | 12<br>1      | 22<br>2      | 28<br>1     | 58<br>2     | 42<br>4   | 18<br>1   | 26<br>3   | 28<br>—   | 16<br>—   | 6<br>—   | 2<br>—  | 2<br>—  | —      | —      | —      | —      | 2<br>—   | 286<br>17       | a }<br>b } | 10°             |  |
| 4<br>—       | 12<br>2     | 14<br>—      | 8<br>2       | 32<br>2     | 34<br>1     | 52<br>5   | 42<br>3   | 42<br>4   | 32<br>2   | 28<br>1   | 8<br>2   | 8<br>2  | 2<br>—  | —      | 2<br>— | —      | —      | —        | 324<br>26       | a }<br>b } | 11°-19°         |  |
| —            | —           | —            | —            | —           | —           | —         | —         | —         | —         | —         | —        | —       | —       | —      | —      | —      | —      | —        | —               | a }<br>b } | 20°-ω           |  |
| 2<br>—       | 2<br>—      | 2<br>—       | —            | 2<br>—      | —           | 2<br>—    | 2<br>—    | 2<br>1    | —         | —         | 2<br>—   | —       | —       | —      | —      | —      | 2<br>— | 24<br>7  | 76<br>10        | a }<br>b } | Non<br>indicato |  |
| 1.612<br>112 | 1.550<br>95 | 1.456<br>101 | 1.352<br>104 | 1.328<br>82 | 1.162<br>83 | 952<br>60 | 694<br>43 | 478<br>28 | 310<br>20 | 216<br>18 | 80<br>11 | 32<br>2 | 20<br>1 | 6<br>— | 4<br>— | 4<br>— | —      | 70<br>10 | 25.410<br>1.908 | a }<br>b } | Totale          |  |

Segue : Tav. 8. — Nati legittimi secondo il genere del parto.

a) Nati in complesso -

Segue : A n n o

| ORDINE DI GENERAZIONE | E T À D E L L A M A |    |     |       |       |        |        |        |        |        |        |        |        |        |        |        |        |        |        |        |
|-----------------------|---------------------|----|-----|-------|-------|--------|--------|--------|--------|--------|--------|--------|--------|--------|--------|--------|--------|--------|--------|--------|
|                       | 13 anni             | 14 | 15  | 16    | 17    | 18     | 19     | 20     | 21     | 22     | 23     | 24     | 25     | 26     | 27     | 28     | 29     | 30     | 31     | 32     |
| NATI DA PARTI         |                     |    |     |       |       |        |        |        |        |        |        |        |        |        |        |        |        |        |        |        |
| 1° a                  |                     |    |     |       |       |        | 9      |        | 3      | 9      | 9      | 3      | 3      | 9      | 9      | 6      | (a) 4  | 3      |        | 3      |
| 1° b                  |                     |    |     |       |       |        | 3      |        | 3      | 3      | 3      |        | 1      | 2      |        |        |        | 1      |        |        |
| 2° a                  |                     |    |     |       |       |        |        |        |        | 3      | (b) 4  | 3      | 6      | 9      | 3      | 12     | 3      | 3      | 9      | 9      |
| 2° b                  |                     |    |     |       |       |        |        |        |        |        |        | 1      | 1      |        | 2      |        |        | 1      | 2      |        |
| 3° a                  |                     |    |     |       |       |        | 3      |        |        |        |        | 6      | 3      |        | 3      |        |        | 3      | 6      |        |
| 3° b                  |                     |    |     |       |       |        | 2      |        |        |        |        |        |        |        |        |        |        | 1      |        |        |
| 4° a                  |                     |    |     |       |       |        |        |        |        |        |        |        |        |        |        | 12     |        |        |        | 6      |
| 4° b                  |                     |    |     |       |       |        |        |        |        |        |        |        |        |        |        |        |        |        |        | 1      |
| 5° a                  |                     |    |     |       |       |        |        |        |        |        |        |        |        |        |        |        |        |        |        | 3      |
| 5° b                  |                     |    |     |       |       |        |        |        |        |        |        |        |        |        |        |        |        |        |        |        |
| 6° a                  |                     |    |     |       |       |        |        |        |        |        |        |        |        |        |        |        |        |        |        |        |
| 6° b                  |                     |    |     |       |       |        |        |        |        |        |        |        |        |        |        |        |        |        |        |        |
| 7° a                  |                     |    |     |       |       |        |        |        |        |        |        |        |        |        |        |        |        | 3      | 3      |        |
| 7° b                  |                     |    |     |       |       |        |        |        |        |        |        |        |        |        |        |        |        |        |        |        |
| 8° a                  |                     |    |     |       |       |        |        |        |        |        |        |        |        |        |        |        |        |        |        |        |
| 8° b                  |                     |    |     |       |       |        |        |        |        |        |        |        |        |        |        |        |        |        |        |        |
| 9° a                  |                     |    |     |       |       |        |        |        |        |        |        |        |        |        |        |        |        |        |        |        |
| 9° b                  |                     |    |     |       |       |        |        |        |        |        |        |        |        |        |        |        |        |        |        |        |
| 10° a                 |                     |    |     |       |       |        |        |        |        |        |        |        |        |        |        |        |        |        |        |        |
| 10° b                 |                     |    |     |       |       |        |        |        |        |        |        |        |        |        |        |        |        |        |        |        |
| 11°-19° a             |                     |    |     |       |       |        |        |        |        |        |        |        |        |        |        |        |        |        |        |        |
| 11°-19° b             |                     |    |     |       |       |        |        |        |        |        |        |        |        |        |        |        |        |        |        |        |
| 20°-(c) a             |                     |    |     |       |       |        |        |        |        |        |        |        |        |        |        |        |        |        |        |        |
| 20°-(c) b             |                     |    |     |       |       |        |        |        |        |        |        |        |        |        |        |        |        |        |        |        |
| Non indicato a        |                     |    |     |       |       |        |        |        |        |        |        |        |        |        |        |        |        |        |        |        |
| Non indicato b        |                     |    |     |       |       |        |        |        |        |        |        |        |        |        |        |        |        |        |        |        |
| Totale a              |                     |    |     |       |       |        | 12     |        | 3      | 12     | (b) 13 | 12     | 12     | 18     | 12     | 33     | (a) 7  | 9      | 15     | 27     |
| Totale b              |                     |    |     |       |       |        | 5      |        | 3      | 3      | 3      |        | 2      | 1      | 2      | 2      |        | 1      | 2      | 3      |
| NATI IN               |                     |    |     |       |       |        |        |        |        |        |        |        |        |        |        |        |        |        |        |        |
| 1° a                  | 9                   | 70 | 403 | 1.618 | 4.635 | 9.189  | 14.544 | 21.603 | 27.090 | 31.703 | 34.072 | 36.027 | 34.392 | 32.150 | 25.865 | 20.672 | 10.065 | 8.439  | 7.730  | 8.135  |
| 1° b                  |                     | 1  | 15  | 41    | 136   | 246    | 413    | 634    | 772    | 1.005  | 1.035  | 1.220  | 1.152  | 1.115  | 966    | 865    | 449    | 424    | 356    | 451    |
| 2° a                  |                     | 10 | 8   | 65    | 435   | 1.363  | 3.120  | 5.742  | 8.889  | 12.088 | 14.821 | 17.750 | 19.671 | 20.827 | 19.639 | 17.532 | 9.269  | 8.657  | 8.389  | 9.818  |
| 2° b                  |                     | 2  |     | 1     | 9     | 42     | 61     | 114    | 172    | 255    | 262    | 335    | 404    | 431    | 405    | 364    | 217    | 186    | 205    | 260    |
| 3° a                  |                     |    | 3   | 12    | 17    | 99     | 389    | 862    | 1.933  | 3.133  | 4.889  | 6.765  | 8.682  | 10.485 | 11.527 | 11.247 | 6.720  | 6.819  | 7.286  | 9.226  |
| 3° b                  |                     |    |     |       | 2     | 2      | 18     | 17     | 39     | 77     | 110    | 160    | 203    | 231    | 254    | 228    | 176    | 159    | 180    | 223    |
| 4° a                  |                     |    |     |       | 8     | 20     | 36     | 94     | 235    | 519    | 995    | 1.785  | 2.885  | 4.437  | 5.608  | 6.266  | 4.105  | 4.470  | 5.277  | 6.561  |
| 4° b                  |                     |    |     |       |       |        | 1      | 7      | 5      | 15     | 22     | 45     | 67     | 99     | 147    | 136    | 108    | 99     | 129    | 185    |
| 5° a                  |                     |    |     |       |       |        | 11     | 18     | 41     | 75     | 185    | 380    | 743    | 1.368  | 2.142  | 2.732  | 2.134  | 2.612  | 3.317  | 4.632  |
| 5° b                  |                     |    |     |       |       |        |        |        | 2      | 5      | 7      | 17     | 19     | 45     | 51     | 64     | 51     | 66     | 82     | 141    |
| 6° a                  |                     |    |     |       |       |        |        |        | 6      | 25     | 33     | 72     | 166    | 338    | 628    | 927    | 889    | 1.246  | 1.810  | 2.738  |
| 6° b                  |                     |    |     |       |       |        |        |        |        | 3      | 3      | 5      | 7      | 16     | 18     | 29     | 35     | 35     | 35     | 87     |
| 7° a                  |                     |    |     |       |       |        |        |        | 1      | 6      | 3      | 15     | 34     | 90     | 182    | 273    | 333    | 491    | 811    | 1.409  |
| 7° b                  |                     |    |     |       |       |        |        |        |        |        | 1      | 2      |        | 4      | 9      | 15     | 19     | 13     | 28     | 41     |
| 8° a                  |                     |    |     |       |       |        |        |        |        |        | 4      | 12     | 7      | 23     | 41     | 70     | 109    | 188    | 290    | 563    |
| 8° b                  |                     |    |     |       |       |        |        |        |        |        |        |        |        |        | 3      | 5      | 1      | 7      | 8      | 19     |
| 9° a                  |                     |    |     |       |       |        |        |        |        |        | 2      | 9      | 8      | 15     | 27     | 36     | 33     | 67     | 102    | 194    |
| 9° b                  |                     |    |     |       |       |        |        |        |        |        |        |        | 1      | 1      | 1      | 1      | 3      | 3      | 2      | 9      |
| 10° a                 |                     |    |     |       |       |        |        |        |        |        |        |        | 2      | 6      | 3      | 5      | 17     | 16     | 32     | 86     |
| 10° b                 |                     |    |     |       |       |        |        |        |        |        |        |        | 1      | 1      | 1      | 1      | 1      | 1      | 1      | 1      |
| 11°-19° a             |                     |    |     |       |       |        |        |        |        |        |        |        |        |        | 1      | 3      | 8      | 11     | 13     | 31     |
| 11°-19° b             |                     |    |     |       |       |        |        |        |        |        |        |        |        |        |        | 1      | 1      | 1      | 1      | 3      |
| 20°-(c) a             |                     |    |     |       |       |        |        |        |        |        |        |        |        |        |        |        |        |        |        |        |
| 20°-(c) b             |                     |    |     |       |       |        |        |        |        |        |        |        |        |        |        |        |        |        |        |        |
| Non indicato a        |                     | 3  | 2   | 5     | 25    | 50     | 63     | 114    | 136    | 171    | 199    | 228    | 251    | 254    | 227    | 220    | 139    | 113    | 162    | 166    |
| Non indicato b        |                     |    |     |       | 2     | 5      | 2      | 8      | 8      | 6      | 13     | 15     | 16     | 9      | 15     | 10     | 11     | 10     | 13     | 10     |
| Totale a              | 9                   | 83 | 416 | 1.700 | 5.120 | 10.721 | 18.163 | 28.433 | 38.331 | 47.720 | 55.201 | 63.043 | 66.841 | 69.994 | 65.892 | 59.907 | 33.821 | 33.129 | 35.219 | 43.559 |
| Totale b              |                     | 5  | 15  | 42    | 149   | 295    | 495    | 780    | 998    | 1.366  | 1.451  | 1.799  | 1.870  | 1.922  | 1.870  | 1.718  | 1.065  | 1.003  | 1.039  | 1.430  |

(a) Compresi 3 M e 1 F nati vivi da parto quadruplo. — (b) Compresi 2 M e 2 F nati vivi da parto quadruplo. — (c) Compresi 2 M e 2 F nate vive e 3 M e 1 F nati morti

l'ordine di generazione, l'età della madre al parto e la vitalità.

b) Nati morti

1948

| D R E A L P A R T O |                 |                 |                 |                 |                 |                 |               |               |               |              |              |              |             |           |           |         |         | Non indic.   | TOTALE NATI         | ORDINE DI GENERAZIONE   |
|---------------------|-----------------|-----------------|-----------------|-----------------|-----------------|-----------------|---------------|---------------|---------------|--------------|--------------|--------------|-------------|-----------|-----------|---------|---------|--------------|---------------------|-------------------------|
| 33                  | 34              | 35              | 36              | 37              | 38              | 39              | 40            | 41            | 42            | 43           | 44           | 45           | 46          | 47        | 48        | 49      | 50-6    |              |                     |                         |
| TRIPLI E QUADRUPLI  |                 |                 |                 |                 |                 |                 |               |               |               |              |              |              |             |           |           |         |         |              |                     |                         |
| 6<br>3              | 3               |                 |                 |                 |                 |                 | 3             |               |               |              |              |              |             |           |           |         |         |              | (a) 82<br>19        | a } 1°<br>b }           |
| 3                   | 3<br>1          | 6               | 9<br>1          | 3               | 3               | 3               | 3             |               |               |              |              |              |             |           |           |         |         |              | (b) 97<br>9         | a } 2°<br>b }           |
| 3                   | 3               |                 | 3               | 3               | 3               |                 | 3             |               |               |              |              |              |             |           |           |         |         |              | 42<br>3             | a } 3°<br>b }           |
| 3                   | 12              | 12              | 6<br>1          |                 |                 |                 | 6             |               |               |              |              |              |             |           |           |         |         |              | 57<br>2             | a } 4°<br>b }           |
|                     | 6               | 6<br>1          | 12              | 3               | 3               | (c) 8<br>4      | 3             | 6<br>1        |               |              |              |              |             |           |           |         |         |              | (c) 50<br>6         | a } 5°<br>b }           |
| 3<br>1              | 3               |                 | 6               |                 |                 | 3<br>1          | 12            |               | 3             |              |              |              |             |           |           |         |         |              | 30<br>2             | a } 6°<br>b }           |
| 3                   | 3               |                 | 3               | 3               |                 |                 |               |               | 3<br>1        |              |              |              |             |           |           |         |         |              | 21<br>1             | a } 7°<br>b }           |
|                     | 3               |                 | 3               | 3               | 12<br>1         | 3               | 3             | 3             | 1             |              |              |              |             |           |           |         |         |              | 27<br>2             | a } 8°<br>b }           |
| 3                   |                 |                 |                 |                 |                 |                 |               |               |               |              |              |              |             |           |           |         |         |              | 3                   | a } 9°<br>b }           |
|                     |                 |                 |                 |                 | 6<br>1          |                 |               |               |               |              |              |              |             |           |           |         |         |              | 6<br>1              | a } 10°<br>b }          |
|                     |                 |                 | 3               | 3               | 3               |                 | 3             | 1             |               |              | 3            |              |             |           |           |         |         |              | 15<br>1             | a } 11°-19°<br>b }      |
|                     |                 |                 |                 |                 |                 |                 |               |               |               |              |              |              |             |           |           |         |         |              |                     | a } 20°-6)<br>b }       |
|                     |                 |                 |                 |                 |                 |                 |               |               |               |              |              |              |             |           |           |         |         |              |                     | a } Non<br>b } indicato |
| 24<br>4             | 36<br>1         | 24<br>1         | 45<br>2         | 18              | 30<br>2         | (c) 23<br>5     | 30<br>2       | 6<br>1        | 6<br>1        |              | 3            |              |             |           |           |         |         |              | (d) 430<br>46       | a } Totale<br>b }       |
| COMPLESSO           |                 |                 |                 |                 |                 |                 |               |               |               |              |              |              |             |           |           |         |         |              |                     |                         |
| 7.502<br>432        | 6.072<br>376    | 5.301<br>323    | 4.075<br>273    | 3.293<br>234    | 2.649<br>192    | 1.959<br>161    | 1.450<br>124  | 1.031<br>99   | 677<br>63     | 416<br>36    | 234<br>17    | 118<br>9     | 61<br>7     | 40<br>6   | 16<br>5   | 11<br>1 | 1       | 1.064<br>91  | 364.381<br>13.745   | a } 1°<br>b }           |
| 9.358<br>262        | 8.071<br>219    | 6.773<br>165    | 5.347<br>141    | 4.332<br>154    | 3.324<br>133    | 2.625<br>90     | 1.749<br>72   | 1.217<br>62   | 780<br>23     | 457<br>17    | 255<br>9     | 118<br>6     | 66<br>4     | 33<br>2   | 17<br>2   | 5<br>1  | 9       | 625<br>23    | 223.254<br>5.110    | a } 2°<br>b }           |
| 9.183<br>222        | 8.270<br>216    | 7.491<br>207    | 6.105<br>215    | 5.031<br>169    | 3.997<br>132    | 3.140<br>122    | 2.241<br>82   | 1.534<br>65   | 1.005<br>44   | 650<br>34    | 328<br>16    | 189<br>21    | 87<br>5     | 35<br>—   | 14<br>1   | 4<br>1  | 4       | 349<br>19    | 139.751<br>3.650    | a } 3°<br>b }           |
| 7.355<br>219        | 7.131<br>207    | 6.558<br>203    | 5.733<br>204    | 4.787<br>157    | 4.023<br>150    | 3.247<br>140    | 2.431<br>104  | 1.680<br>86   | 1.191<br>66   | 761<br>43    | 428<br>29    | 224<br>12    | 93<br>4     | 58<br>1   | 24<br>1   | 5       | 5       | 220<br>17    | 89.255<br>2.708     | a } 4°<br>b }           |
| 5.362<br>155        | 5.569<br>178    | 5.448<br>216    | 4.687<br>149    | 4.379<br>143    | 3.655<br>138    | 3.168<br>124    | 2.472<br>88   | 1.735<br>70   | 1.212<br>69   | 797<br>42    | 448<br>25    | 231<br>16    | 114<br>3    | 66<br>7   | 28<br>4   | 8       | 3       | 131<br>12    | 59.903<br>1.989     | a } 5°<br>b }           |
| 3.517<br>106        | 3.879<br>119    | 4.216<br>117    | 3.823<br>124    | 3.858<br>127    | 3.448<br>118    | 2.904<br>109    | 2.317<br>88   | 1.833<br>93   | 1.329<br>80   | 902<br>48    | 480<br>27    | 288<br>17    | 157<br>7    | 55<br>4   | 31<br>3   | 14<br>2 | 6       | 125<br>13    | 42.060<br>1.467     | a } 6°<br>b }           |
| 1.935<br>47         | 2.458<br>65     | 2.777<br>87     | 2.806<br>93     | 3.054<br>105    | 3.003<br>90     | 2.806<br>104    | 2.295<br>77   | 1.861<br>93   | 1.368<br>60   | 919<br>54    | 540<br>37    | 298<br>27    | 165<br>19   | 74<br>2   | 32<br>3   | 11      | 4       | 111<br>7     | 30.165<br>1.103     | a } 7°<br>b }           |
| 887<br>16           | 1.286<br>38     | 1.686<br>55     | 1.825<br>61     | 2.099<br>70     | 2.317<br>79     | 2.257<br>78     | 1.926<br>75   | 1.603<br>67   | 1.316<br>53   | 906<br>45    | 513<br>26    | 302<br>14    | 135<br>8    | 79<br>7   | 23<br>2   | 9       | 11      | 73<br>11     | 20.560<br>749       | a } 8°<br>b }           |
| 355<br>11           | 544<br>15       | 765<br>22       | 984<br>43       | 1.139<br>32     | 1.393<br>52     | 1.659<br>53     | 1.448<br>58   | 1.413<br>68   | 1.063<br>53   | 792<br>42    | 512<br>37    | 287<br>19    | 158<br>5    | 67<br>5   | 32<br>2   | 8<br>3  | 6       | 37<br>5      | 13.155<br>546       | a } 9°<br>b }           |
| 112<br>2            | 185<br>9        | 309<br>10       | 431<br>14       | 636<br>20       | 810<br>27       | 939<br>35       | 956<br>41     | 910<br>39     | 844<br>40     | 639<br>33    | 427<br>26    | 261<br>13    | 143<br>7    | 52<br>6   | 24<br>1   | 11      | 3       | 52<br>4      | 7.911<br>333        | a } 10°<br>b }          |
| 73<br>4             | 106<br>4        | 178<br>7        | 249<br>16       | 425<br>20       | 598<br>17       | 812<br>44       | 998<br>43     | 1.028<br>43   | 1.049<br>58   | 904<br>50    | 709<br>43    | 400<br>26    | 211<br>15   | 135<br>10 | 46<br>3   | 10      | 11      | 40<br>4      | 8.056<br>412        | a } 11°-19°<br>b }      |
|                     |                 |                 |                 | 1               |                 |                 | 1             |               |               | 1            | 1            | 1            | 1           | 1         |           |         |         |              | 6<br>1              | a } 20°-6)<br>b }       |
| 168<br>4            | 146<br>8        | 187<br>15       | 103<br>7        | 123<br>11       | 121<br>12       | 95<br>4         | 84<br>8       | 62<br>8       | 44<br>5       | 41<br>3      | 21<br>3      | 14<br>2      | 6<br>2      | 4<br>1    | 1         | 2       |         | 1.283<br>330 | 5.033<br>578        | a } Non<br>b } indicato |
| 45.807<br>1.480     | 43.717<br>1.454 | 41.689<br>1.427 | 36.168<br>1.340 | 33.157<br>1.242 | 29.338<br>1.140 | 25.611<br>1.064 | 20.368<br>861 | 15.907<br>793 | 11.878<br>614 | 8.184<br>447 | 4.896<br>295 | 2.731<br>182 | 1.397<br>86 | 699<br>51 | 288<br>27 | 98<br>9 | 63<br>1 | 4.110<br>536 | 1.003.490<br>32.391 | a } Totale<br>b }       |

da parti quadrupli. — (d) Compresi 7 M e 5 F nati vivi e 3 M e 1 F nati morti da parti quadrupli.

Tav. 9. — Partì di nati legittimi secondo l'ordine di generazione e l'età della madre al parto.

| ETÀ DELLA MADRE<br>AL PARTO | ORDINE DI GENERAZIONE |         |         |        |        |        |        |        |        |       |         |       |                 | TOTALE  |        |
|-----------------------------|-----------------------|---------|---------|--------|--------|--------|--------|--------|--------|-------|---------|-------|-----------------|---------|--------|
|                             | 1°                    | 2°      | 3°      | 4°     | 5°     | 6°     | 7°     | 8°     | 9°     | 10°   | 11°-19° | 20°-∞ | Non<br>indicato |         |        |
| Anno 1943                   |                       |         |         |        |        |        |        |        |        |       |         |       |                 |         |        |
| 13 anni.                    | 24                    | —       | —       | —      | —      | —      | —      | —      | —      | —     | —       | —     | —               | —       | 24     |
| 14 »                        | 92                    | 13      | —       | —      | —      | —      | —      | —      | —      | —     | —       | —     | —               | —       | 110    |
| 15 »                        | 421                   | 15      | 13      | —      | —      | —      | —      | —      | —      | —     | —       | —     | —               | —       | 458    |
| 16 »                        | 1.338                 | 68      | 6       | —      | —      | —      | —      | —      | —      | —     | —       | —     | —               | —       | 1.427  |
| 17 »                        | 3.256                 | 282     | 26      | 14     | —      | —      | —      | —      | —      | —     | —       | —     | —               | —       | 3.606  |
| 18 »                        | 6.464                 | 859     | 66      | 12     | —      | —      | —      | —      | —      | —     | —       | —     | —               | —       | 7.464  |
| 19 »                        | 10.704                | 2.060   | 250     | 25     | 11     | —      | —      | —      | —      | —     | —       | —     | —               | —       | 13.184 |
| 20 »                        | 15.673                | 4.285   | 759     | 85     | 11     | —      | —      | —      | —      | —     | —       | —     | —               | —       | 20.977 |
| 21 »                        | 20.899                | 7.462   | 1.736   | 265    | 43     | 12     | —      | —      | —      | —     | —       | —     | —               | —       | 30.657 |
| 22 »                        | 23.524                | 10.509  | 3.271   | 656    | 117    | 21     | 12     | —      | —      | —     | —       | —     | —               | —       | 38.442 |
| 23 »                        | 21.940                | 12.013  | 4.739   | 1.231  | 255    | 42     | 22     | 5      | 7      | —     | —       | —     | —               | —       | 40.602 |
| 24 »                        | 12.552                | 8.263   | 4.044   | 1.347  | 347    | 72     | 23     | 15     | 8      | —     | —       | —     | —               | —       | 26.883 |
| 25 »                        | 11.475                | 8.975   | 4.913   | 2.002  | 662    | 152    | 38     | 13     | 7      | 3     | —       | —     | —               | —       | 28.473 |
| 26 »                        | 11.285                | 10.397  | 6.480   | 3.213  | 1.106  | 298    | 81     | 19     | 6      | 3     | 7       | —     | —               | —       | 33.163 |
| 27 »                        | 13.179                | 13.611  | 9.168   | 5.234  | 2.203  | 696    | 191    | 46     | 15     | 8     | 1       | —     | —               | —       | 44.707 |
| 28 »                        | 12.817                | 14.411  | 11.124  | 6.943  | 3.252  | 1.202  | 346    | 93     | 33     | 7     | 5       | —     | —               | —       | 50.638 |
| 29 »                        | 10.678                | 13.549  | 11.381  | 7.952  | 4.250  | 1.920  | 652    | 163    | 67     | 12    | 14      | —     | —               | —       | 52.139 |
| 30 »                        | 9.162                 | 12.665  | 11.350  | 8.906  | 5.378  | 2.666  | 1.100  | 329    | 104    | 40    | 15      | —     | —               | —       | 48.019 |
| 31 »                        | 7.261                 | 10.590  | 10.086  | 8.566  | 5.654  | 3.191  | 1.495  | 502    | 179    | 45    | 23      | —     | —               | —       | 47.217 |
| 32 »                        | 6.117                 | 9.108   | 9.498   | 8.471  | 6.165  | 4.140  | 2.044  | 848    | 303    | 82    | 49      | —     | —               | —       | 44.834 |
| 33 »                        | 4.995                 | 7.584   | 8.305   | 8.094  | 6.301  | 4.509  | 2.620  | 1.264  | 513    | 165   | 79      | 1     | —               | —       | 36.848 |
| 34 »                        | 4.202                 | 6.216   | 7.268   | 7.389  | 6.322  | 4.812  | 3.393  | 1.803  | 831    | 286   | 165     | —     | —               | —       | 38.448 |
| 35 »                        | 3.376                 | 4.899   | 6.000   | 6.248  | 5.612  | 4.768  | 3.545  | 2.018  | 984    | 411   | 254     | —     | —               | —       | 34.637 |
| 36 »                        | 2.534                 | 3.971   | 4.886   | 5.429  | 5.007  | 4.461  | 3.520  | 2.336  | 1.224  | 580   | 395     | 1     | —               | —       | 31.373 |
| 37 »                        | 2.150                 | 3.124   | 3.826   | 4.445  | 4.470  | 4.077  | 3.618  | 2.502  | 1.511  | 783   | 583     | 2     | —               | —       | 28.090 |
| 38 »                        | 1.686                 | 2.343   | 3.189   | 3.751  | 3.725  | 3.715  | 3.396  | 2.596  | 1.696  | 953   | 800     | —     | —               | —       | 23.349 |
| 39 »                        | 1.235                 | 1.843   | 2.434   | 2.792  | 2.834  | 2.982  | 2.927  | 2.401  | 1.657  | 1.000 | 1.020   | 1     | —               | —       | 19.908 |
| 40 »                        | 903                   | 1.313   | 1.793   | 2.221  | 2.390  | 2.557  | 2.476  | 2.218  | 1.631  | 1.058 | 1.160   | 3     | —               | —       | 15.507 |
| 41 »                        | 703                   | 864     | 1.264   | 1.544  | 1.739  | 1.829  | 2.006  | 1.733  | 1.458  | 974   | 1.234   | —     | —               | —       | 11.927 |
| 42 »                        | 477                   | 614     | 813     | 1.089  | 1.213  | 1.430  | 1.536  | 1.445  | 1.186  | 853   | 1.146   | —     | —               | —       | 8.519  |
| 43 »                        | 288                   | 356     | 532     | 726    | 834    | 989    | 1.071  | 1.051  | 895    | 700   | 977     | —     | —               | —       | 5.049  |
| 44 »                        | 162                   | 199     | 273     | 393    | 455    | 519    | 622    | 634    | 553    | 476   | 716     | 1     | —               | —       | 2.835  |
| 45 »                        | 82                    | 90      | 133     | 189    | 240    | 302    | 347    | 408    | 333    | 273   | 415     | 1     | —               | —       | 1.339  |
| 46 »                        | 31                    | 57      | 57      | 101    | 110    | 134    | 170    | 148    | 171    | 136   | 206     | 1     | —               | —       | 575    |
| 47 »                        | 13                    | 18      | 33      | 48     | 53     | 69     | 55     | 81     | 60     | 51    | 88      | 1     | —               | —       | 289    |
| 48 »                        | 10                    | 16      | 12      | 16     | 31     | 29     | 35     | 35     | 22     | 30    | 46      | —     | —               | —       | 121    |
| 49 »                        | 11                    | 14      | 10      | 8      | 15     | 20     | 10     | 9      | 8      | 3     | 10      | —     | —               | —       | 29     |
| 50 »                        | —                     | 5       | 3       | 2      | 5      | 1      | 1      | 2      | 2      | 3     | 5       | —     | —               | —       | 15     |
| 51 »                        | —                     | 2       | 2       | —      | 1      | 1      | 4      | —      | 1      | 2     | 3       | —     | —               | —       | 12     |
| 52 »                        | —                     | —       | 1       | —      | —      | —      | —      | —      | —      | —     | —       | —     | —               | —       | 16     |
| 53 »                        | —                     | —       | 1       | —      | 1      | —      | —      | —      | —      | —     | —       | —     | —               | —       | 5      |
| 54 »                        | —                     | —       | —       | —      | —      | —      | —      | —      | —      | —     | —       | —     | —               | —       | —      |
| 55 »                        | —                     | —       | —       | —      | —      | —      | —      | —      | —      | —     | —       | —     | —               | —       | —      |
| Non indicata                | 674                   | 440     | 326     | 244    | 186    | 138    | 130    | 99     | 65     | 57    | 42      | 3     | 9.753           | 12.157  |        |
| Totale                      | 222.393               | 173.104 | 130.071 | 99.652 | 71.002 | 51.755 | 37.491 | 24.820 | 15.531 | 8.998 | 9.464   | 15    | 17.046          | 861.342 |        |
| Anno 1944                   |                       |         |         |        |        |        |        |        |        |       |         |       |                 |         |        |
| 13 anni.                    | 21                    | —       | —       | —      | —      | —      | —      | —      | —      | —     | —       | —     | —               | —       | 21     |
| 14 »                        | 62                    | 5       | —       | —      | —      | —      | —      | —      | —      | —     | —       | —     | —               | —       | 74     |
| 15 »                        | 357                   | 21      | 3       | —      | —      | —      | —      | —      | —      | —     | —       | —     | —               | —       | 402    |
| 16 »                        | 1.223                 | 88      | 14      | —      | —      | —      | —      | —      | —      | —     | —       | —     | —               | —       | 1.379  |
| 17 »                        | 3.099                 | 288     | 35      | 4      | —      | —      | —      | —      | —      | —     | —       | —     | —               | —       | 3.541  |
| 18 »                        | 5.874                 | 798     | 82      | 15     | —      | —      | —      | —      | —      | —     | —       | —     | —               | —       | 6.978  |
| 19 »                        | 9.824                 | 1.990   | 201     | 39     | 14     | —      | —      | —      | —      | —     | —       | —     | —               | —       | 12.457 |
| 20 »                        | 14.170                | 3.941   | 646     | 77     | 19     | —      | —      | —      | —      | —     | —       | —     | —               | —       | 19.429 |
| 21 »                        | 17.877                | 6.532   | 1.494   | 239    | 56     | 15     | —      | —      | —      | —     | —       | —     | —               | —       | 27.020 |
| 22 »                        | 21.424                | 10.040  | 2.836   | 568    | 123    | 35     | 7      | —      | —      | —     | —       | —     | —               | —       | 36.044 |
| 23 »                        | 21.227                | 12.454  | 4.393   | 1.197  | 261    | 55     | 15     | 8      | 3      | —     | —       | —     | —               | —       | 40.790 |
| 24 »                        | 18.499                | 13.121  | 5.832   | 1.913  | 457    | 89     | 27     | 5      | 12     | —     | —       | —     | —               | —       | 41.153 |
| 25 »                        | 9.845                 | 8.484   | 4.543   | 1.771  | 592    | 132    | 57     | 19     | 4      | 4     | —       | —     | —               | —       | 26.191 |
| 26 »                        | 8.847                 | 8.540   | 5.227   | 2.405  | 842    | 260    | 73     | 21     | 12     | 11    | 6       | —     | —               | —       | 26.993 |
| 27 »                        | 8.724                 | 9.569   | 6.643   | 3.418  | 1.436  | 447    | 126    | 31     | 15     | 7     | 10      | —     | —               | —       | 31.342 |
| 28 »                        | 9.611                 | 11.976  | 8.879   | 5.139  | 2.529  | 946    | 293    | 96     | 31     | 8     | 9       | —     | —               | —       | 40.755 |
| 29 »                        | 9.153                 | 12.528  | 10.127  | 6.707  | 3.538  | 1.410  | 542    | 165    | 62     | 14    | 14      | —     | —               | —       | 45.601 |
| 30 »                        | 7.911                 | 11.574  | 10.060  | 7.238  | 4.259  | 2.170  | 808    | 290    | 109    | 34    | 21      | —     | —               | —       | 45.776 |
| 31 »                        | 6.752                 | 10.440  | 9.875   | 7.541  | 5.035  | 2.757  | 1.229  | 455    | 171    | 46    | 31      | —     | —               | —       | 45.587 |
| 32 »                        | 5.185                 | 8.540   | 8.654   | 7.169  | 5.250  | 3.072  | 1.692  | 735    | 261    | 84    | 63      | —     | —               | —       | 41.844 |
| 33 »                        | 4.369                 | 7.215   | 7.790   | 7.043  | 5.411  | 3.725  | 2.080  | 1.019  | 411    | 142   | 54      | —     | —               | —       | 40.413 |
| 34 »                        | 3.723                 | 5.969   | 6.775   | 6.414  | 5.397  | 3.904  | 2.496  | 1.371  | 594    | 211   | 132     | —     | —               | —       | 38.050 |
| 35 »                        | 2.987                 | 4.873   | 5.647   | 5.803  | 5.247  | 4.130  | 2.873  | 1.777  | 837    | 350   | 206     | —     | —               | —       | 35.770 |
| 36 »                        | 2.303                 | 3.808   | 4.709   | 4.935  | 4.387  | 3.849  | 2.899  | 1.926  | 994    | 503   | 316     | —     | —               | —       | 31.541 |
| 37 »                        | 1.897                 | 2.819   | 3.853   | 4.066  | 3.985  | 3.539  | 2.875  | 2.072  | 1.154  | 640   | 501     | —     | —               | —       | 28.241 |
| 38 »                        | 1.543                 | 2.176   | 3.042   | 3.375  | 3.294  | 3.137  | 2.682  | 2.130  | 1.290  | 751   | 656     | —     | —               | —       | 24.784 |
| 39 »                        | 1.263                 | 1.762   | 2.476   | 2.757  | 2.804  | 2.889  | 2.438  | 2.138  | 1.487  | 885   | 804     | 3     | —               | —       | 22.347 |
| 40 »                        | 883                   | 1.194   | 1.684   | 2.015  | 2.149  | 2.173  | 2.073  | 1.880  | 1.349  | 871   | 958     | —     | —               | —       | 17.751 |
| 41 »                        | 615                   | 871     | 1.249   | 1.446  | 1.592  | 1.658  | 1.579  | 1.510  | 1.179  | 853   | 1.058   | 3     | —               | —       | 13.995 |
| 42 »                        | 446                   | 545     | 870     | 1.049  | 1.172  | 1.197  | 1.208  | 1.218  | 913    | 741   | 1.008   | —     | —               | —       | 10.704 |
| 43 »                        | 302                   | 349     | 526     | 675    | 817    | 834    | 892    | 897    | 710    | 577   | 790     | —     | —               | —       | 7.588  |
| 44 »                        | 171                   | 210     | 318     | 382    | 468    | 515    | 577    | 577    | 533    | 423   | 625     | 2     | —               | —       | 4.960  |
| 45 »                        | 67                    | 89      | 134     | 204    | 231    | 254    | 342    | 321    | 267    | 236   | 344     | 2     | —               | —       | 2.561  |
| 46 »                        | 40                    | 40      | 60      | 99     | 115    | 132    | 154    | 165    | 127    | 120   | 166     | 1     | —               | —       | 1.251  |
| 47 »                        | 16                    | 14      | 31      | 40     | 53     | 56     | 78     | 63     | 56     | 39    | 76      | —     | —               | —       | 534    |
| 48 »                        | 14                    | 14      | 19      | 11     | 30     | 25     | 35     | 26     | 27     | 28    | 33      | —     | —               | —       | 272    |
| 49 »                        |                       |         |         |        |        |        |        |        |        |       |         |       |                 |         |        |

Segue : Tav. 9. — Parti di nati legittimi secondo l'ordine di generazione e l'età della madre al parto.

| ETÀ DELLA MADRE<br>AL PARTO | ORDINE DI GENERAZIONE |                |                |               |               |               |               |               |               |              |              |           |                 |                | TOTALE |
|-----------------------------|-----------------------|----------------|----------------|---------------|---------------|---------------|---------------|---------------|---------------|--------------|--------------|-----------|-----------------|----------------|--------|
|                             | 1°                    | 2°             | 3°             | 4°            | 5°            | 6°            | 7°            | 8°            | 9°            | 10°          | 11°-19°      | 20°-6)    | Non<br>indicato |                |        |
| Anno 1945                   |                       |                |                |               |               |               |               |               |               |              |              |           |                 |                |        |
| 13 anni . . . . .           | 20                    | —              | —              | —             | —             | —             | —             | —             | —             | —            | —            | —         | —               | —              | 20     |
| 14 » . . . . .              | 50                    | 5              | —              | —             | —             | —             | —             | —             | —             | —            | —            | —         | —               | —              | 55     |
| 15 » . . . . .              | 464                   | 16             | 9              | —             | —             | —             | —             | —             | —             | —            | —            | —         | —               | —              | 501    |
| 16 » . . . . .              | 1.670                 | 107            | 6              | —             | —             | —             | —             | —             | —             | —            | —            | —         | —               | —              | 1.816  |
| 17 » . . . . .              | 4.039                 | 339            | 25             | 4             | —             | —             | —             | —             | —             | —            | —            | —         | —               | —              | 4.477  |
| 18 » . . . . .              | 7.470                 | 947            | 80             | 18            | —             | —             | —             | —             | —             | —            | —            | —         | —               | —              | 8.661  |
| 19 » . . . . .              | 11.453                | 2.203          | 235            | 33            | 15            | —             | —             | —             | —             | —            | —            | —         | —               | —              | 14.163 |
| 20 » . . . . .              | 15.362                | 4.171          | 606            | 78            | 15            | —             | —             | —             | —             | —            | —            | —         | —               | —              | 20.546 |
| 21 » . . . . .              | 18.741                | 6.657          | 1.432          | 192           | 45            | 12            | —             | —             | —             | —            | —            | —         | —               | —              | 27.476 |
| 22 » . . . . .              | 21.257                | 9.458          | 2.635          | 515           | 76            | 16            | 8             | —             | —             | —            | —            | —         | —               | —              | 34.437 |
| 23 » . . . . .              | 22.245                | 12.959         | 4.400          | 1.093         | 212           | 48            | 18            | 10            | 5             | —            | —            | —         | —               | —              | 41.572 |
| 24 » . . . . .              | 20.316                | 14.698         | 6.208          | 1.891         | 479           | 102           | 31            | 17            | 7             | —            | —            | —         | —               | —              | 44.323 |
| 25 » . . . . .              | 17.410                | 14.490         | 6.979          | 2.718         | 790           | 181           | 49            | 25            | 14            | 4            | —            | —         | —               | —              | 43.165 |
| 26 » . . . . .              | 9.026                 | 8.855          | 5.234          | 2.443         | 863           | 279           | 72            | 21            | 16            | 2            | 1            | —         | —               | —              | 27.210 |
| 27 » . . . . .              | 7.879                 | 8.669          | 5.615          | 3.033         | 1.284         | 448           | 119           | 30            | 15            | 2            | 6            | —         | —               | —              | 27.488 |
| 28 » . . . . .              | 7.459                 | 9.240          | 6.573          | 3.900         | 1.937         | 733           | 230           | 75            | 30            | 8            | 7            | —         | —               | —              | 30.639 |
| 29 » . . . . .              | 8.013                 | 11.142         | 8.817          | 5.651         | 3.128         | 1.416         | 460           | 168           | 63            | 18           | 10           | —         | —               | —              | 39.412 |
| 30 » . . . . .              | 7.540                 | 11.711         | 9.817          | 6.885         | 4.153         | 2.132         | 823           | 258           | 80            | 28           | 17           | —         | —               | —              | 44.034 |
| 31 » . . . . .              | 6.408                 | 10.441         | 9.658          | 7.084         | 4.810         | 2.843         | 1.221         | 447           | 155           | 59           | 26           | —         | —               | —              | 43.767 |
| 32 » . . . . .              | 5.478                 | 9.253          | 9.054          | 7.217         | 5.474         | 3.511         | 1.761         | 803           | 275           | 83           | 39           | —         | —               | —              | 43.549 |
| 33 » . . . . .              | 4.421                 | 7.508          | 7.973          | 6.484         | 5.103         | 3.617         | 1.998         | 1.078         | 410           | 120          | 66           | —         | —               | —              | 39.357 |
| 34 » . . . . .              | 3.696                 | 6.413          | 7.241          | 6.287         | 5.281         | 4.050         | 2.680         | 1.409         | 602           | 214          | 133          | —         | —               | —              | 38.580 |
| 35 » . . . . .              | 2.917                 | 5.127          | 5.981          | 5.566         | 4.931         | 4.149         | 2.894         | 1.768         | 859           | 373          | 182          | —         | —               | —              | 35.247 |
| 36 » . . . . .              | 2.549                 | 4.190          | 5.131          | 4.983         | 4.667         | 4.166         | 3.220         | 2.116         | 1.151         | 542          | 321          | —         | —               | —              | 33.555 |
| 37 » . . . . .              | 1.935                 | 3.280          | 4.186          | 4.073         | 3.926         | 3.690         | 3.043         | 2.194         | 1.257         | 623          | 473          | 1         | —               | —              | 29.122 |
| 38 » . . . . .              | 1.563                 | 2.539          | 3.217          | 3.384         | 3.268         | 3.228         | 2.761         | 2.313         | 1.435         | 724          | 623          | 1         | —               | —              | 25.417 |
| 39 » . . . . .              | 1.241                 | 1.947          | 2.454          | 2.716         | 2.761         | 2.862         | 2.593         | 2.236         | 1.443         | 958          | 860          | —         | —               | —              | 22.383 |
| 40 » . . . . .              | 934                   | 1.370          | 1.872          | 2.199         | 2.211         | 2.267         | 2.110         | 1.959         | 1.476         | 1.001        | 996          | 2         | —               | —              | 18.959 |
| 41 » . . . . .              | 667                   | 993            | 1.297          | 1.496         | 1.559         | 1.595         | 1.687         | 1.614         | 1.276         | 877          | 1.038        | 3         | —               | —              | 14.329 |
| 42 » . . . . .              | 466                   | 664            | 870            | 1.026         | 1.178         | 1.209         | 1.225         | 1.297         | 1.106         | 807          | 1.021        | 2         | —               | —              | 11.051 |
| 43 » . . . . .              | 306                   | 414            | 529            | 694           | 744           | 823           | 856           | 901           | 779           | 625          | 938          | 3         | —               | —              | 7.739  |
| 44 » . . . . .              | 173                   | 213            | 298            | 393           | 476           | 508           | 537           | 573           | 507           | 396          | 670          | 3         | —               | —              | 4.803  |
| 45 » . . . . .              | 97                    | 111            | 150            | 216           | 255           | 316           | 327           | 332           | 281           | 268          | 382          | 2         | —               | —              | 2.776  |
| 46 » . . . . .              | 32                    | 43             | 63             | 101           | 100           | 136           | 154           | 131           | 145           | 136          | 216          | 1         | —               | —              | 1.276  |
| 47 » . . . . .              | 23                    | 14             | 37             | 33            | 47            | 46            | 72            | 52            | 62            | 51           | 105          | —         | —               | —              | 555    |
| 48 » . . . . .              | 11                    | 11             | 12             | 17            | 21            | 29            | 25            | 30            | 23            | 20           | 31           | —         | —               | —              | 234    |
| 49 » . . . . .              | 10                    | 6              | 12             | 7             | 7             | 9             | 13            | 13            | 5             | 5            | 14           | —         | —               | —              | 109    |
| 50 » . . . . .              | —                     | 4              | 5              | 4             | 4             | 7             | 5             | 2             | 1             | 4            | 7            | —         | —               | —              | 45     |
| 51 » . . . . .              | 1                     | —              | —              | —             | 3             | —             | 4             | 1             | 1             | 4            | —            | —         | —               | —              | 16     |
| 52 » . . . . .              | —                     | 2              | —              | 1             | 4             | 1             | —             | 1             | 3             | 1            | 2            | —         | —               | —              | 15     |
| 53 » . . . . .              | —                     | 4              | 4              | 1             | 3             | 1             | 1             | 1             | —             | 1            | 1            | —         | —               | —              | 20     |
| 54 » . . . . .              | —                     | 1              | 1              | 3             | 2             | —             | 3             | 2             | —             | 1            | —            | —         | —               | —              | 14     |
| 55 » . . . . .              | —                     | —              | —              | —             | —             | 1             | 1             | —             | —             | —            | —            | —         | —               | —              | 2      |
| Non indicata . . . . .      | 710                   | 455            | 301            | 228           | 208           | 137           | 105           | 77            | 51            | 43           | 43           | —         | —               | —              | 2.361  |
| <b>Totale . . . . .</b>     | <b>214.052</b>        | <b>170.670</b> | <b>119.019</b> | <b>82.667</b> | <b>60.040</b> | <b>44.568</b> | <b>31.106</b> | <b>21.954</b> | <b>13.533</b> | <b>7.998</b> | <b>8.228</b> | <b>18</b> | <b>13.516</b>   | <b>787.369</b> |        |
| Anno 1946                   |                       |                |                |               |               |               |               |               |               |              |              |           |                 |                |        |
| 13 anni . . . . .           | 13                    | —              | —              | —             | —             | —             | —             | —             | —             | —            | —            | —         | —               | —              | 13     |
| 14 » . . . . .              | 77                    | 6              | —              | —             | —             | —             | —             | —             | —             | —            | —            | —         | —               | —              | 86     |
| 15 » . . . . .              | 401                   | 24             | 7              | —             | —             | —             | —             | —             | —             | —            | —            | —         | —               | —              | 445    |
| 16 » . . . . .              | 1.658                 | 135            | 17             | —             | —             | —             | —             | —             | —             | —            | —            | —         | —               | —              | 1.856  |
| 17 » . . . . .              | 4.209                 | 483            | 47             | 8             | —             | —             | —             | —             | —             | —            | —            | —         | —               | —              | 4.844  |
| 18 » . . . . .              | 7.978                 | 1.257          | 97             | 15            | 1             | —             | —             | —             | —             | —            | —            | —         | —               | —              | 9.564  |
| 19 » . . . . .              | 12.726                | 2.779          | 289            | 28            | 12            | —             | —             | —             | —             | —            | —            | —         | —               | —              | 16.202 |
| 20 » . . . . .              | 18.637                | 5.295          | 700            | 110           | 25            | —             | —             | —             | —             | —            | —            | —         | —               | —              | 25.262 |
| 21 » . . . . .              | 22.661                | 8.146          | 1.519          | 247           | 42            | 16            | —             | —             | —             | —            | —            | —         | —               | —              | 33.344 |
| 22 » . . . . .              | 26.919                | 12.164         | 2.820          | 485           | 79            | 22            | 8             | —             | —             | —            | —            | —         | —               | —              | 43.514 |
| 23 » . . . . .              | 29.274                | 16.026         | 4.766          | 1.099         | 215           | 40            | 19            | 7             | 2             | —            | —            | —         | —               | —              | 52.571 |
| 24 » . . . . .              | 30.371                | 19.688         | 7.294          | 2.031         | 477           | 91            | 30            | 8             | 9             | 1            | —            | —         | —               | —              | 61.324 |
| 25 » . . . . .              | 27.589                | 21.644         | 9.370          | 3.285         | 929           | 201           | 50            | 20            | 7             | 2            | —            | —         | —               | —              | 64.441 |
| 26 » . . . . .              | 23.628                | 21.071         | 10.245         | 4.305         | 1.355         | 380           | 99            | 40            | 27            | 5            | 3            | —         | —               | —              | 62.474 |
| 27 » . . . . .              | 12.043                | 12.268         | 6.916          | 3.434         | 1.351         | 446           | 149           | 47            | 23            | 5            | 4            | —         | —               | —              | 37.437 |
| 28 » . . . . .              | 10.234                | 12.036         | 7.646          | 3.994         | 1.828         | 725           | 224           | 77            | 26            | 2            | 5            | —         | —               | —              | 37.622 |
| 29 » . . . . .              | 9.518                 | 13.098         | 8.633          | 5.094         | 2.593         | 1.107         | 421           | 143           | 45            | 12           | 9            | —         | —               | —              | 41.563 |
| 30 » . . . . .              | 10.480                | 15.826         | 11.716         | 7.358         | 4.126         | 1.958         | 724           | 268           | 81            | 29           | 17           | —         | —               | —              | 53.720 |
| 31 » . . . . .              | 9.885                 | 16.421         | 12.536         | 8.433         | 5.123         | 2.670         | 1.217         | 469           | 163           | 59           | 26           | —         | —               | —              | 58.264 |
| 32 » . . . . .              | 8.145                 | 14.387         | 12.058         | 8.601         | 5.599         | 3.305         | 1.665         | 703           | 253           | 76           | 48           | —         | —               | —              | 56.049 |
| 33 » . . . . .              | 6.794                 | 12.752         | 11.275         | 8.365         | 6.124         | 3.900         | 2.265         | 1.043         | 378           | 137          | 76           | —         | —               | —              | 54.252 |
| 34 » . . . . .              | 5.311                 | 10.330         | 9.777          | 7.476         | 5.714         | 4.101         | 2.638         | 1.280         | 546           | 217          | 119          | —         | —               | —              | 48.478 |
| 35 » . . . . .              | 4.466                 | 8.378          | 8.510          | 6.974         | 5.486         | 4.279         | 2.950         | 1.702         | 781           | 320          | 190          | —         | —               | —              | 44.976 |
| 36 » . . . . .              | 3.467                 | 6.644          | 6.945          | 5.815         | 5.214         | 4.171         | 3.206         | 2.117         | 1.111         | 489          | 317          | —         | —               | —              | 40.293 |
| 37 » . . . . .              | 2.676                 | 4.972          | 5.585          | 5.024         | 4.596         | 4.078         | 3.268         | 2.432         | 1.397         | 714          | 491          | 2         | —               | —              | 36.037 |
| 38 » . . . . .              | 2.051                 | 3.665          | 4.209          | 3.984         | 3.842         | 3.523         | 3.056         | 2.313         | 1.509         | 855          | 641          | —         | —               | —              | 30.292 |
| 39 » . . . . .              | 1.540                 | 2.652          | 3.269          | 3.122         | 3.064         | 2.827         | 2.640         | 2.209         | 1.498         | 884          | 858          | 2         | —               | —              | 25.100 |
| 40 » . . . . .              | 1.104                 | 1.834          | 2.283          | 2.336         | 2.368         | 2.434         | 2.270         | 2.064         | 1.484         | 968          | 981          | —         | —               | —              | 20.575 |
| 41 » . . . . .              | 828                   | 1.273          | 1.605          | 1.791         | 1.758         | 1.810         | 1.789         | 1.744         | 1.313         | 984          | 1.104        | —         | —               | —              | 16.349 |
| 42 » . . . . .              | 514                   | 733            | 988            | 1.099         | 1.217         | 1.273         | 1.285         | 1.263         | 1.122         | 782          | 1.047        | 2         | —               | —              | 12.711 |
| 43 » . . . . .              | 300                   | 487            | 596            | 681           | 772           | 877           | 897           | 934           | 757           | 615          | 924          | 1         | —               | —              | 8.020  |
| 44 » . . . . .              | 187                   | 251            | 325            | 391           | 477           | 516           | 526           | 533           | 508           | 406          | 689          | 1         | —               | —              | 4.914  |
| 45 » . . . . .              | 124                   | 144            | 165            | 236           | 275           | 295           | 309           | 325           | 310           | 280          | 433          | 2         |                 |                |        |



Segue : Tav. 9. — Parti di nati legittimi secondo l'ordine di generazione e l'età della madre al parto.

| ETÀ DELLA MADRE<br>AL PARTO | ORDINE DI GENERAZIONE |                |                |               |               |               |               |               |               |              |              |          |               | TOTALE         |        |
|-----------------------------|-----------------------|----------------|----------------|---------------|---------------|---------------|---------------|---------------|---------------|--------------|--------------|----------|---------------|----------------|--------|
|                             | 1°                    | 2°             | 3°             | 4°            | 5°            | 6°            | 7°            | 8°            | 9°            | 10°          | 11°-19°      | 20°-∞    | Non indicato  |                |        |
| <b>Anno 1947</b>            |                       |                |                |               |               |               |               |               |               |              |              |          |               |                |        |
| 13 anni.                    | 15                    | —              | —              | —             | —             | —             | —             | —             | —             | —            | —            | —        | —             | —              | 15     |
| 14 »                        | 65                    | 7              | —              | —             | —             | —             | —             | —             | —             | —            | —            | —        | —             | 4              | 76     |
| 15 »                        | 398                   | 12             | 5              | —             | —             | —             | —             | —             | —             | —            | —            | —        | —             | 8              | 420    |
| 16 »                        | 1.688                 | 106            | 14             | —             | —             | —             | —             | —             | —             | —            | —            | —        | —             | 40             | 1.848  |
| 17 »                        | 4.530                 | 436            | 47             | 11            | —             | —             | —             | —             | —             | —            | —            | —        | —             | 88             | 5.112  |
| 18 »                        | 8.551                 | 1.326          | 103            | 26            | —             | —             | —             | —             | —             | —            | —            | —        | —             | 169            | 10.175 |
| 19 »                        | 14.279                | 2.941          | 345            | 38            | 15            | —             | —             | —             | —             | —            | —            | —        | —             | 261            | 17.879 |
| 20 »                        | 20.433                | 5.366          | 778            | 107           | 28            | —             | —             | —             | —             | —            | —            | —        | —             | 376            | 27.088 |
| 21 »                        | 25.078                | 8.144          | 1.562          | 242           | 46            | 18            | —             | —             | —             | —            | —            | —        | —             | 504            | 35.594 |
| 22 »                        | 29.489                | 10.949         | 2.802          | 474           | 94            | 26            | 14            | —             | —             | —            | —            | —        | —             | 664            | 44.512 |
| 23 »                        | 33.358                | 13.890         | 4.568          | 1.041         | 176           | 34            | 16            | 6             | 5             | —            | —            | —        | —             | 810            | 53.904 |
| 24 »                        | 34.565                | 16.652         | 6.346          | 1.828         | 417           | 68            | 19            | 10            | 3             | —            | —            | —        | —             | 860            | 60.768 |
| 25 »                        | 33.880                | 18.943         | 8.550          | 2.950         | 811           | 164           | 43            | 24            | 5             | 1            | —            | —        | —             | 1.015          | 66.386 |
| 26 »                        | 29.523                | 19.021         | 9.973          | 4.262         | 1.316         | 368           | 87            | 23            | 21            | 4            | 4            | —        | —             | 937            | 65.539 |
| 27 »                        | 23.902                | 17.688         | 10.280         | 4.837         | 1.886         | 577           | 171           | 51            | 18            | 5            | 5            | —        | —             | 836            | 60.256 |
| 28 »                        | 11.791                | 10.170         | 6.544          | 3.519         | 1.640         | 645           | 214           | 81            | 21            | 4            | 6            | —        | —             | 508            | 35.143 |
| 29 »                        | 9.942                 | 9.489          | 6.896          | 4.023         | 2.110         | 930           | 341           | 98            | 35            | 15           | 10           | —        | —             | 456            | 34.345 |
| 30 »                        | 9.343                 | 9.923          | 7.655          | 4.944         | 2.879         | 1.402         | 584           | 192           | 78            | 24           | 18           | —        | —             | 608            | 37.650 |
| 31 »                        | 10.140                | 11.963         | 9.814          | 6.582         | 4.116         | 2.157         | 989           | 348           | 148           | 45           | 34           | —        | —             | 666            | 47.002 |
| 32 »                        | 9.439                 | 11.942         | 10.350         | 7.666         | 4.980         | 2.880         | 1.522         | 639           | 223           | 66           | 51           | —        | —             | 791            | 50.549 |
| 33 »                        | 7.605                 | 10.336         | 9.608          | 7.412         | 5.270         | 3.480         | 2.016         | 870           | 350           | 116          | 82           | —        | —             | 716            | 47.861 |
| 34 »                        | 6.453                 | 8.761          | 9.008          | 7.238         | 5.524         | 3.976         | 2.374         | 1.294         | 559           | 204          | 109          | —        | —             | 718            | 46.218 |
| 35 »                        | 4.953                 | 7.236          | 7.464          | 6.199         | 4.996         | 3.801         | 2.627         | 1.473         | 736           | 297          | 177          | —        | —             | 624            | 40.583 |
| 36 »                        | 4.100                 | 5.895          | 6.458          | 5.726         | 4.798         | 3.801         | 2.976         | 1.841         | 982           | 466          | 293          | —        | —             | 567            | 37.903 |
| 37 »                        | 3.280                 | 4.563          | 5.183          | 4.761         | 4.260         | 3.685         | 2.881         | 2.132         | 1.190         | 633          | 365          | —        | —             | 497            | 33.430 |
| 38 »                        | 2.555                 | 3.628          | 4.270          | 4.200         | 3.714         | 3.532         | 2.897         | 2.245         | 1.437         | 799          | 648          | —        | —             | 480            | 30.406 |
| 39 »                        | 1.874                 | 2.593          | 3.140          | 3.124         | 3.050         | 2.839         | 2.567         | 2.085         | 1.422         | 847          | 749          | —        | —             | 373            | 24.664 |
| 40 »                        | 1.396                 | 1.719          | 2.322          | 2.329         | 2.363         | 2.343         | 2.223         | 1.961         | 1.368         | 925          | 937          | —        | —             | 325            | 20.212 |
| 41 »                        | 943                   | 1.222          | 1.577          | 1.702         | 1.735         | 1.806         | 1.804         | 1.704         | 1.232         | 875          | 957          | —        | —             | 233            | 15.792 |
| 42 »                        | 614                   | 743            | 1.047          | 1.180         | 1.237         | 1.317         | 1.319         | 1.289         | 1.090         | 787          | 1.047        | —        | —             | 201            | 11.872 |
| 43 »                        | 386                   | 509            | 641            | 698           | 773           | 878           | 883           | 868           | 769           | 587          | 860          | —        | —             | 116            | 7.969  |
| 44 »                        | 225                   | 264            | 350            | 404           | 445           | 521           | 577           | 575           | 505           | 428          | 691          | —        | —             | 72             | 5.058  |
| 45 »                        | 130                   | 142            | 189            | 226           | 266           | 303           | 279           | 340           | 322           | 262          | 432          | —        | —             | 63             | 2.954  |
| 46 »                        | 70                    | 83             | 103            | 112           | 136           | 141           | 179           | 173           | 142           | 136          | 259          | —        | —             | 1              | 1.557  |
| 47 »                        | 30                    | 41             | 61             | 59            | 50            | 67            | 77            | 93            | 76            | 64           | 113          | —        | —             | 12             | 743    |
| 48 »                        | 10                    | 13             | 15             | 26            | 26            | 21            | 32            | 32            | 26            | 24           | 31           | —        | —             | 4              | 260    |
| 49 »                        | 12                    | 10             | 6              | 27            | 16            | 13            | 17            | 11            | 12            | 9            | 11           | —        | —             | 2              | 146    |
| 50 »                        | 6                     | 7              | 8              | 10            | 8             | 11            | 5             | 4             | 4             | 7            | 4            | —        | —             | 4              | 76     |
| 51 »                        | 4                     | 6              | 2              | 4             | 5             | 3             | 6             | 3             | 5             | 5            | 3            | —        | —             | 2              | 50     |
| 52 »                        | 5                     | 3              | 3              | 4             | 4             | 2             | 3             | —             | 1             | 5            | 3            | —        | —             | —              | 33     |
| 53 »                        | 4                     | 7              | 2              | 2             | 2             | 5             | 1             | 1             | 3             | 1            | 3            | —        | —             | —              | 31     |
| 54 »                        | 2                     | 1              | 5              | 3             | 1             | 2             | 5             | 4             | 4             | 1            | 1            | —        | —             | —              | 29     |
| 55 »                        | 1                     | 3              | 3              | 3             | 1             | —             | 1             | —             | —             | —            | —            | —        | —             | —              | 13     |
| Non indicata                | 3.047                 | 1.642          | 1.008          | 629           | 434           | 304           | 218           | 158           | 116           | 49           | 59           | —        | —             | 2.154          | 9.818  |
| <b>Totale</b>               | <b>348.111</b>        | <b>218.395</b> | <b>139.105</b> | <b>88.628</b> | <b>59.628</b> | <b>42.120</b> | <b>29.967</b> | <b>20.628</b> | <b>12.908</b> | <b>7.691</b> | <b>7.962</b> | <b>9</b> | <b>16.787</b> | <b>991.939</b> |        |
| <b>Anno 1948</b>            |                       |                |                |               |               |               |               |               |               |              |              |          |               |                |        |
| 13 anni.                    | 9                     | —              | —              | —             | —             | —             | —             | —             | —             | —            | —            | —        | —             | —              | 9      |
| 14 »                        | 70                    | 10             | —              | —             | —             | —             | —             | —             | —             | —            | —            | —        | —             | 3              | 83     |
| 15 »                        | 402                   | 8              | 3              | —             | —             | —             | —             | —             | —             | —            | —            | —        | —             | 2              | 415    |
| 16 »                        | 1.610                 | 64             | 12             | —             | —             | —             | —             | —             | —             | —            | —            | —        | —             | 5              | 1.691  |
| 17 »                        | 4.602                 | 435            | 16             | 7             | —             | —             | —             | —             | —             | —            | —            | —        | —             | 25             | 5.085  |
| 18 »                        | 9.139                 | 1.355          | 99             | 20            | —             | —             | —             | —             | —             | —            | —            | —        | —             | 50             | 10.663 |
| 19 »                        | 14.445                | 3.099          | 381            | 34            | 11            | —             | —             | —             | —             | —            | —            | —        | —             | 63             | 18.033 |
| 20 »                        | 21.452                | 5.704          | 858            | 92            | 18            | —             | —             | —             | —             | —            | —            | —        | —             | 113            | 28.237 |
| 21 »                        | 26.879                | 8.826          | 1.915          | 233           | 41            | 6             | 1             | —             | —             | —            | —            | —        | —             | 135            | 38.036 |
| 22 »                        | 31.451                | 11.993         | 3.099          | 513           | 74            | 24            | 6             | —             | —             | —            | —            | —        | —             | 171            | 47.331 |
| 23 »                        | 33.801                | 14.720         | 4.846          | 979           | 183           | 32            | 4             | 2             | —             | —            | —            | —        | —             | 197            | 54.767 |
| 24 »                        | 35.681                | 17.597         | 6.695          | 1.766         | 374           | 72            | 15            | 11            | 9             | —            | —            | —        | —             | 225            | 62.445 |
| 25 »                        | 34.064                | 19.465         | 8.591          | 2.849         | 734           | 164           | 33            | 7             | 8             | 2            | —            | —        | —             | 251            | 66.168 |
| 26 »                        | 31.801                | 20.631         | 10.367         | 4.375         | 1.348         | 334           | 86            | 22            | 15            | 6            | 1            | —        | —             | 252            | 69.238 |
| 27 »                        | 25.575                | 19.438         | 11.380         | 5.538         | 2.109         | 622           | 182           | 40            | 27            | 3            | 3            | —        | —             | 227            | 65.144 |
| 28 »                        | 20.415                | 17.314         | 11.078         | 6.182         | 2.689         | 909           | 270           | 67            | 35            | 7            | —            | —        | —             | 217            | 59.188 |
| 29 »                        | 9.931                 | 9.168          | 6.641          | 4.057         | 2.105         | 870           | 325           | 106           | 32            | 16           | 8            | —        | —             | 137            | 33.396 |
| 30 »                        | 8.323                 | 8.549          | 6.725          | 4.401         | 2.575         | 1.221         | 474           | 186           | 65            | 16           | 11           | —        | —             | 113            | 32.659 |
| 31 »                        | 7.634                 | 8.280          | 7.184          | 5.188         | 3.269         | 1.783         | 798           | 281           | 101           | 31           | 13           | —        | —             | 160            | 34.722 |
| 32 »                        | 8.028                 | 9.701          | 9.089          | 6.457         | 4.547         | 2.680         | 1.385         | 552           | 190           | 85           | 29           | —        | —             | 165            | 42.908 |
| 33 »                        | 7.385                 | 9.221          | 9.016          | 7.223         | 5.252         | 3.435         | 1.893         | 870           | 344           | 108          | 71           | —        | —             | 167            | 44.985 |
| 34 »                        | 5.985                 | 7.950          | 8.137          | 6.992         | 5.456         | 3.786         | 2.404         | 1.253         | 530           | 180          | 100          | —        | —             | 145            | 42.918 |
| 35 »                        | 5.219                 | 6.682          | 7.357          | 6.431         | 5.340         | 4.140         | 2.718         | 1.650         | 748           | 303          | 171          | —        | —             | 186            | 40.945 |
| 36 »                        | 4.000                 | 5.262          | 5.984          | 5.624         | 4.580         | 3.745         | 2.751         | 1.787         | 963           | 420          | 243          | —        | —             | 103            | 35.462 |
| 37 »                        | 3.248                 | 4.260          | 4.940          | 4.685         | 4.275         | 3.760         | 2.984         | 2.054         | 1.123         | 622          | 407          | —        | —             | 122            | 32.481 |
| 38 »                        | 2.603                 | 3.276          | 3.924          | 3.948         | 3.567         | 3.384         | 2.937         | 2.264         | 1.357         | 777          | 579          | —        | —             | 94             | 28.737 |
| 39 »                        | 1.924                 | 2.589          | 3.082          | 3.194         | 3.096         | 2.866         | 2.734         | 2.212         | 1.624         | 918          | 786          | —        | —             | 92             | 25.119 |
| 40 »                        | 1.427                 | 1.719          | 2.211          | 2.396         | 2.434         | 2.263         | 2.244         | 1.883         | 1.418         | 947          | 975          | —        | —             | 83             | 20.001 |
| 41 »                        | 1.022                 | 1.201          | 1.519          | 1.660         | 1.699         | 1.807         | 1.832         | 1.576         | 1.383         | 897          | 1.007        | —        | —             | 61             | 15.664 |
| 42 »                        | 670                   | 769            | 993            | 1.178         | 1.197         | 1.307         | 1.351         | 1.299         | 1.048         | 830          | 1.033        | —        | —             | 44             | 11.719 |
| 43 »                        | 410                   | 452            | 643            | 752           | 784           | 888           | 912           | 895           | 778           | 631          | 890          | —        | —             | 41             | 8.076  |
| 44 »                        | 230                   | 253            | 324            | 421           | 447           | 478           | 534           | 510           | 509           | 424          | 703          | —        | —             | 20             | 4.854  |
| 45 »                        | 117                   | 117            | 189            | 224           | 231           | 286           | 294           | 299           | 287           | 260          | 396          | —        | —             | 14             | 2.715  |
| 46 »                        | 61                    | 65             | 87             | 93            | 114           | 155           | 162           | 135           | 156           | 142          | 210          | —        | —             | 6              | 1.387  |
| 47 »                        | 40                    | 33             | 35             | 57            | 65            | 55            | 74            | 78            |               |              |              |          |               |                |        |

Tav. 10. — Parti e nati legittimi per genere del parto e secondo l'ordine di generazione.

| ORDINE DI GENERAZIONE (*) | P A R T I      |               |            |                |                | NUMERO DELLE NASCITE (a) |                  | - P A R T I    |               |            |                |                  | NUMERO DELLE NASCITE (a) |                  |
|---------------------------|----------------|---------------|------------|----------------|----------------|--------------------------|------------------|----------------|---------------|------------|----------------|------------------|--------------------------|------------------|
|                           | Semplici       | Doppi         | Tripli     | Qua-<br>drupli | Totale         | Criterio<br>A            | Criterio<br>B    | Semplici       | Doppi         | Tripli     | Qua-<br>drupli | Totale           | Criterio<br>A            | Criterio<br>B    |
| A N N O 1 9 4 3           |                |               |            |                |                |                          |                  |                |               |            |                |                  |                          |                  |
| 1°                        | 220.128        | 2.243         | 21         | 1              | 222.393        | 224.681                  | 222.393          | 199.920        | 1.843         | 9          | —              | 201.772          | 203.633                  | 201.772          |
| 2°                        | 171.136        | 1.943         | 25         | —              | 173.104        | 175.097                  | 175.369          | 162.116        | 1.744         | 12         | —              | 163.872          | 165.640                  | 165.724          |
| 3°                        | 128.192        | 1.861         | 18         | —              | 130.071        | 131.968                  | 132.061          | 117.783        | 1.588         | 14         | —              | 119.385          | 121.001                  | 121.150          |
| 4°                        | 98.021         | 1.605         | 25         | 1              | 99.652         | 101.310                  | 101.557          | 84.869         | 1.316         | 15         | —              | 86.200           | 87.546                   | 87.814           |
| 5°                        | 69.696         | 1.289         | 16         | 1              | 71.002         | 72.326                   | 72.651           | 60.796         | 1.078         | 15         | 1              | 61.890           | 63.001                   | 63.235           |
| 6°                        | 50.796         | 939           | 20         | —              | 51.755         | 52.734                   | 53.087           | 42.868         | 809           | 6          | —              | 43.683           | 44.504                   | 44.792           |
| 7°                        | 36.747         | 732           | 12         | —              | 37.491         | 38.247                   | 38.468           | 29.753         | 611           | 4          | —              | 30.368           | 30.987                   | 31.199           |
| 8°                        | 24.339         | 475           | 6          | —              | 24.820         | 25.307                   | 25.585           | 20.625         | 413           | —          | 1              | 21.039           | 21.455                   | 21.661           |
| 9°                        | 15.215         | 308           | 8          | —              | 15.531         | 15.855                   | 16.024           | 12.484         | 235           | 5          | —              | 12.724           | 12.969                   | 13.142           |
| 10°                       | 8.793          | 202           | 3          | —              | 8.998          | 9.206                    | 9.320            | 7.507          | 153           | 2          | —              | 7.662            | 7.819                    | 7.903            |
| 11°-19°                   | 9.278          | 184           | 2          | —              | 9.464          | 9.652                    | 9.868            | 7.787          | 179           | 1          | 1              | 7.968            | 8.152                    | 8.315            |
| 20°-∞                     | 13             | 2             | —          | —              | 15             | 17                       | 17               | 13             | —             | —          | —              | 13               | 13                       | 13               |
| Non indicato              | 16.915         | 129           | 2          | —              | 17.046         | 17.179                   | 17.179           | 31.371         | 219           | 2          | —              | 31.592           | 31.815                   | 31.815           |
| <b>Totale</b>             | <b>849.269</b> | <b>11.912</b> | <b>158</b> | <b>3</b>       | <b>861.342</b> | <b>873.579</b>           | <b>873.579</b>   | <b>777.892</b> | <b>10.188</b> | <b>85</b>  | <b>3</b>       | <b>788.168</b>   | <b>798.535</b>           | <b>798.535</b>   |
| A N N O 1 9 4 5           |                |               |            |                |                |                          |                  |                |               |            |                |                  |                          |                  |
| 1°                        | 212.019        | 2.022         | 11         | —              | 214.052        | 216.096                  | 214.052          | 294.093        | 2.974         | 30         | —              | 297.097          | 300.131                  | 297.097          |
| 2°                        | 168.837        | 1.809         | 24         | —              | 170.670        | 172.527                  | 172.703          | 244.944        | 2.828         | 31         | —              | 247.803          | 250.693                  | 250.807          |
| 3°                        | 117.338        | 1.655         | 26         | —              | 119.019        | 120.726                  | 120.863          | 150.426        | 2.383         | 30         | 1              | 152.840          | 155.286                  | 155.729          |
| 4°                        | 81.379         | 1.273         | 15         | —              | 82.667         | 83.970                   | 84.372           | 94.643         | 1.626         | 21         | —              | 96.290           | 97.958                   | 98.735           |
| 5°                        | 58.959         | 1.068         | 12         | 1              | 60.040         | 61.135                   | 61.354           | 63.870         | 1.182         | 7          | 1              | 65.060           | 66.259                   | 66.738           |
| 6°                        | 43.736         | 819           | 13         | —              | 44.568         | 45.413                   | 45.664           | 44.520         | 880           | 13         | —              | 45.413           | 46.319                   | 46.625           |
| 7°                        | 30.514         | 581           | 11         | —              | 31.106         | 31.709                   | 31.951           | 31.442         | 599           | 10         | —              | 32.051           | 32.670                   | 32.952           |
| 8°                        | 21.521         | 425           | 8          | —              | 21.954         | 22.395                   | 22.560           | 21.694         | 415           | 5          | —              | 22.114           | 22.539                   | 22.737           |
| 9°                        | 13.286         | 245           | 2          | —              | 13.533         | 13.782                   | 13.977           | 13.403         | 236           | 4          | —              | 13.643           | 13.887                   | 14.073           |
| 10°                       | 7.824          | 170           | 4          | —              | 7.998          | 8.176                    | 8.253            | 7.960          | 157           | 5          | —              | 8.122            | 8.289                    | 8.367            |
| 11°-19°                   | 8.057          | 169           | 2          | —              | 8.228          | 8.401                    | 8.581            | 8.238          | 169           | 3          | —              | 8.410            | 8.585                    | 8.756            |
| 20°-∞                     | 17             | 1             | —          | —              | 18             | 19                       | 19               | 10             | 1             | —          | —              | 11               | 12                       | 12               |
| Non indicato              | 13.408         | 106           | 2          | —              | 13.516         | 13.626                   | 13.626           | 23.263         | 161           | —          | —              | 23.424           | 23.585                   | 23.585           |
| <b>Totale</b>             | <b>776.895</b> | <b>10.343</b> | <b>130</b> | <b>1</b>       | <b>787.369</b> | <b>797.975</b>           | <b>797.975</b>   | <b>998.506</b> | <b>13.611</b> | <b>159</b> | <b>2</b>       | <b>2.101.278</b> | <b>1.026.213</b>         | <b>1.026.213</b> |
| A N N O 1 9 4 7           |                |               |            |                |                |                          |                  |                |               |            |                |                  |                          |                  |
| 1°                        | 344.481        | 3.602         | 28         | —              | 348.111        | 351.769                  | 348.111          | 357.119        | 3.590         | 26         | 1              | 360.736          | 364.381                  | 360.736          |
| 2°                        | 216.083        | 2.288         | 23         | 1              | 218.395        | 220.732                  | 222.025          | 218.497        | 2.330         | 31         | 1              | 220.859          | 223.254                  | 224.476          |
| 3°                        | 137.123        | 1.964         | 18         | —              | 139.105        | 141.105                  | 141.445          | 135.835        | 1.937         | 14         | —              | 137.786          | 139.751                  | 140.175          |
| 4°                        | 87.182         | 1.431         | 15         | —              | 88.628         | 90.089                   | 90.634           | 86.408         | 1.395         | 19         | —              | 87.822           | 89.255                   | 89.806           |
| 5°                        | 58.489         | 1.124         | 15         | —              | 59.628         | 60.782                   | 61.093           | 57.681         | 1.086         | 14         | 2              | 58.783           | 59.903                   | 60.212           |
| 6°                        | 41.280         | 828           | 12         | —              | 42.120         | 42.972                   | 43.274           | 40.442         | 794           | 10         | —              | 41.246           | 42.060                   | 42.367           |
| 7°                        | 29.390         | 569           | 8          | —              | 29.967         | 30.552                   | 30.822           | 28.956         | 594           | 7          | —              | 29.557           | 30.165                   | 30.377           |
| 8°                        | 20.211         | 411           | 6          | —              | 20.628         | 21.051                   | 21.217           | 19.763         | 385           | 9          | —              | 20.157           | 20.560                   | 20.770           |
| 9°                        | 12.676         | 230           | 2          | —              | 12.908         | 13.142                   | 13.333           | 12.650         | 251           | 1          | —              | 12.902           | 13.155                   | 13.303           |
| 10°                       | 7.524          | 167           | —          | —              | 7.691          | 7.858                    | 7.929            | 7.619          | 143           | 2          | —              | 7.764            | 7.911                    | 8.025            |
| 11°-19°                   | 7.797          | 164           | 1          | —              | 7.962          | 8.128                    | 8.297            | 7.717          | 162           | 5          | —              | 7.884            | 8.056                    | 8.204            |
| 20°-∞                     | 9              | —             | —          | —              | 9              | 9                        | 9                | 6              | —             | —          | —              | 6                | 6                        | 6                |
| Non indicato              | 16.681         | 104           | 2          | —              | 16.787         | 16.895                   | 16.895           | 4.957          | 38            | —          | —              | 4.995            | 5.033                    | 5.033            |
| <b>Totale</b>             | <b>978.926</b> | <b>12.882</b> | <b>130</b> | <b>1</b>       | <b>991.939</b> | <b>1.005.084</b>         | <b>1.005.084</b> | <b>977.650</b> | <b>12.705</b> | <b>138</b> | <b>4</b>       | <b>990.497</b>   | <b>1.003.490</b>         | <b>1.003.490</b> |
| A N N O 1 9 4 8           |                |               |            |                |                |                          |                  |                |               |            |                |                  |                          |                  |

(\*) L'ordine di generazione è determinato in base al numero dei figli (nati vivi e nati morti) avuti precedentemente dalla madre durante l'attuale matrimonio. L'ordine di generazione così determinato non corrisponde alla reale successione dei parti in tutti quei casi in cui due o più figli siano nati da parti multipli. Per maggiori chiarimenti cfr. Capo III paragr. 10 e 11 dell'introduzione al «Movimento della popolazione nell'anno 1937».

(a) Lo spoglio consente di classificare i nati da parti plurimi, nell'attuale matrimonio dando a tutti i nati dallo stesso parto plurimo un solo ordine di generazione (Criterio A) oppure dando al primo nato da essi un ordine di generazione uguale all'ordine progressivo della nascita e agli altri nati il numero o i numeri di ordine successivi (criterio B).

Tav. 11. — Nati legittimi (\*) secondo il genere del parto,

A n n o

| ORDINE DI GENERAZIONE            | A N N O       |                |               |               |               |               |               |               |               |               |               |               |               |               |               |               |               |               |               |
|----------------------------------|---------------|----------------|---------------|---------------|---------------|---------------|---------------|---------------|---------------|---------------|---------------|---------------|---------------|---------------|---------------|---------------|---------------|---------------|---------------|
|                                  | 1943          | 1942           | 1941          | 1940          | 1939          | 1938          | 1937          | 1936          | 1935          | 1934          | 1933          | 1932          | 1931          | 1930          | 1929          | 1928          | 1927          | 1926          | 1925          |
| 1 <sup>o</sup>                   | 28.453        | 113.707        | 39.856        | 17.295        | 7.222         | 3.913         | 2.758         | 1.538         | 970           | 792           | 589           | 522           | 379           | 315           | 205           | 191           | 146           | 114           | 102           |
| 2 <sup>o</sup>                   | 169           | 3.015          | 20.504        | 42.448        | 33.613        | 21.552        | 16.398        | 9.631         | 5.844         | 4.718         | 3.303         | 2.314         | 1.762         | 1.567         | 1.086         | 804           | 557           | 419           | 311           |
| 3 <sup>o</sup>                   | —             | 96             | 703           | 5.220         | 13.646        | 20.396        | 23.417        | 15.859        | 10.822        | 9.094         | 6.687         | 4.945         | 3.941         | 3.517         | 2.512         | 1.936         | 1.519         | 1.128         | 797           |
| 4 <sup>o</sup>                   | —             | —              | 43            | 354           | 1.718         | 4.440         | 10.122        | 12.471        | 12.210        | 12.239        | 9.633         | 7.298         | 6.060         | 5.410         | 3.815         | 3.089         | 2.529         | 1.845         | 1.359         |
| 5 <sup>o</sup>                   | —             | —              | —             | 55            | 284           | 681           | 1.916         | 3.602         | 5.575         | 7.972         | 8.474         | 7.562         | 6.650         | 6.310         | 4.975         | 3.919         | 3.144         | 2.359         | 1.851         |
| 6 <sup>o</sup>                   | —             | —              | —             | —             | 69            | 118           | 352           | 787           | 1.591         | 2.754         | 3.904         | 4.690         | 5.548         | 6.070         | 5.225         | 4.559         | 3.822         | 3.156         | 2.357         |
| 7 <sup>o</sup>                   | —             | —              | —             | —             | —             | 37            | 98            | 193           | 435           | 764           | 1.336         | 1.886         | 2.655         | 3.771         | 3.913         | 4.021         | 3.938         | 3.430         | 2.850         |
| 8 <sup>o</sup>                   | —             | —              | —             | —             | —             | —             | 27            | 60            | 135           | 213           | 362           | 633           | 974           | 1.532         | 1.993         | 2.390         | 2.659         | 2.791         | 2.559         |
| 9 <sup>o</sup>                   | —             | —              | —             | —             | —             | —             | 22            | 19            | 39            | 80            | 139           | 196           | 315           | 554           | 816           | 1.145         | 1.374         | 1.596         | 1.755         |
| 10 <sup>o</sup>                  | —             | —              | —             | —             | —             | —             | —             | —             | 6             | 18            | 33            | 67            | 102           | 183           | 297           | 447           | 661           | 684           | 879           |
| 11 <sup>o</sup> -19 <sup>o</sup> | —             | —              | —             | —             | —             | —             | —             | —             | —             | 8             | 18            | 33            | 67            | 102           | 183           | 297           | 447           | 661           | 879           |
| 20 <sup>o</sup> -∞               | —             | —              | —             | —             | —             | —             | —             | —             | —             | 6             | 5             | 24            | 32            | 48            | 112           | 150           | 251           | 388           | 722           |
| Non indicato                     | 218           | 495            | 243           | 298           | 284           | 308           | 321           | 295           | 232           | 254           | 238           | 172           | 213           | 192           | 168           | 151           | 142           | 130           | 113           |
| <b>Totale</b>                    | <b>28.840</b> | <b>117.313</b> | <b>61.349</b> | <b>65.670</b> | <b>56.836</b> | <b>51.445</b> | <b>55.431</b> | <b>44.464</b> | <b>37.867</b> | <b>38.903</b> | <b>34.722</b> | <b>30.317</b> | <b>28.647</b> | <b>29.533</b> | <b>25.155</b> | <b>22.903</b> | <b>20.879</b> | <b>18.200</b> | <b>15.655</b> |

NATI DA

| ORDINE DI GENERAZIONE            | A N N O    |              |              |              |              |              |              |              |              |              |              |              |              |              |              |            |            |            |            |
|----------------------------------|------------|--------------|--------------|--------------|--------------|--------------|--------------|--------------|--------------|--------------|--------------|--------------|--------------|--------------|--------------|------------|------------|------------|------------|
|                                  | 1943       | 1942         | 1941         | 1940         | 1939         | 1938         | 1937         | 1936         | 1935         | 1934         | 1933         | 1932         | 1931         | 1930         | 1929         | 1928       | 1927       | 1926       | 1925       |
| 1 <sup>o</sup>                   | 662        | 2.102        | 784          | 358          | 186          | 102          | 76           | 48           | 12           | 16           | 28           | 16           | 14           | 20           | 6            | 6          | 4          | 2          | 4          |
| 2 <sup>o</sup>                   | 20         | 110          | 422          | 814          | 708          | 548          | 390          | 256          | 134          | 106          | 94           | 58           | 56           | 36           | 46           | 30         | 16         | 12         | 10         |
| 3 <sup>o</sup>                   | —          | 8            | 60           | 194          | 334          | 488          | 642          | 452          | 296          | 278          | 240          | 182          | 136          | 128          | 82           | 66         | 44         | 28         | 24         |
| 4 <sup>o</sup>                   | —          | —            | 2            | 18           | 86           | 164          | 302          | 408          | 362          | 382          | 310          | 272          | 210          | 166          | 166          | 110        | 72         | 54         | 38         |
| 5 <sup>o</sup>                   | —          | —            | —            | —            | 12           | 26           | 76           | 130          | 180          | 282          | 252          | 288          | 264          | 260          | 232          | 128        | 118        | 104        | 80         |
| 6 <sup>o</sup>                   | —          | —            | —            | —            | 6            | 2            | 28           | 48           | 60           | 112          | 158          | 162          | 192          | 214          | 168          | 182        | 144        | 122        | 94         |
| 7 <sup>o</sup>                   | —          | —            | —            | —            | —            | 4            | 4            | 18           | 20           | 60           | 58           | 78           | 102          | 132          | 166          | 152        | 156        | 132        | 126        |
| 8 <sup>o</sup>                   | —          | —            | —            | —            | —            | —            | —            | 4            | 8            | 6            | 24           | 20           | 60           | 66           | 80           | 88         | 122        | 124        | 90         |
| 9 <sup>o</sup>                   | —          | —            | —            | —            | —            | —            | —            | 2            | 4            | 6            | 6            | 6            | 20           | 24           | 38           | 76         | 60         | 74         | 58         |
| 10 <sup>o</sup>                  | —          | —            | —            | —            | —            | —            | —            | —            | 2            | —            | —            | 4            | 4            | 10           | 18           | 24         | 28         | 52         | 38         |
| 11 <sup>o</sup> -19 <sup>o</sup> | —          | —            | —            | —            | —            | —            | —            | —            | —            | —            | —            | —            | —            | 2            | 2            | 4          | 12         | 24         | 48         |
| 20 <sup>o</sup> -∞               | —          | —            | —            | —            | —            | —            | —            | —            | —            | —            | —            | —            | —            | —            | —            | —          | —          | —          | 4          |
| Non indicato                     | —          | 4            | 2            | 4            | 10           | 4            | 6            | 4            | 6            | 6            | 4            | 2            | 2            | 4            | —            | 4          | 2          | 2          | 10         |
| <b>Totale</b>                    | <b>682</b> | <b>2.224</b> | <b>1.270</b> | <b>1.388</b> | <b>1.342</b> | <b>1.338</b> | <b>1.524</b> | <b>1.370</b> | <b>1.084</b> | <b>1.254</b> | <b>1.172</b> | <b>1.090</b> | <b>1.068</b> | <b>1.070</b> | <b>1.012</b> | <b>882</b> | <b>790</b> | <b>738</b> | <b>624</b> |

NATI DA

| ORDINE DI GENERAZIONE            | A N N O  |               |           |           |           |           |           |               |           |           |           |           |           |               |           |          |           |           |           |
|----------------------------------|----------|---------------|-----------|-----------|-----------|-----------|-----------|---------------|-----------|-----------|-----------|-----------|-----------|---------------|-----------|----------|-----------|-----------|-----------|
|                                  | 1943     | 1942          | 1941      | 1940      | 1939      | 1938      | 1937      | 1936          | 1935      | 1934      | 1933      | 1932      | 1931      | 1930          | 1929      | 1928     | 1927      | 1926      | 1925      |
| 1 <sup>o</sup>                   | 9        | (a) 28        | 9         | 9         | 9         | —         | —         | —             | —         | —         | —         | —         | —         | —             | —         | —        | —         | —         | —         |
| 2 <sup>o</sup>                   | —        | —             | 3         | 21        | 12        | 6         | 9         | 6             | 3         | 3         | 3         | 3         | 3         | —             | —         | —        | —         | —         | —         |
| 3 <sup>o</sup>                   | —        | —             | —         | —         | 3         | 15        | 12        | 9             | 6         | 3         | 3         | 3         | 3         | —             | —         | —        | —         | —         | —         |
| 4 <sup>o</sup>                   | —        | —             | —         | —         | 6         | 6         | 3         | (a) 10        | 3         | 9         | 6         | 6         | 6         | 6             | 3         | —        | —         | —         | —         |
| 5 <sup>o</sup>                   | —        | —             | —         | —         | —         | —         | 3         | 6             | —         | 3         | 3         | 3         | 9         | (a) 10        | —         | —        | —         | —         | —         |
| 6 <sup>o</sup>                   | —        | —             | —         | —         | —         | —         | —         | —             | —         | 6         | —         | —         | —         | —             | 9         | 3        | 6         | 6         | 6         |
| 7 <sup>o</sup>                   | —        | —             | —         | —         | —         | —         | —         | —             | —         | —         | 3         | 9         | 6         | —             | 3         | —        | 6         | —         | —         |
| 8 <sup>o</sup>                   | —        | —             | —         | —         | —         | —         | —         | —             | —         | —         | —         | —         | —         | —             | —         | —        | 6         | —         | —         |
| 9 <sup>o</sup>                   | —        | —             | —         | —         | —         | —         | —         | —             | —         | —         | —         | —         | —         | —             | —         | —        | 9         | —         | —         |
| 10 <sup>o</sup>                  | —        | —             | —         | —         | —         | —         | —         | —             | —         | —         | —         | —         | —         | —             | —         | —        | —         | 3         | —         |
| 11 <sup>o</sup> -19 <sup>o</sup> | —        | —             | —         | —         | —         | —         | —         | —             | —         | —         | —         | —         | —         | —             | —         | —        | —         | —         | —         |
| 20 <sup>o</sup> -∞               | —        | —             | —         | —         | —         | —         | —         | —             | —         | —         | —         | —         | —         | —             | —         | —        | —         | —         | —         |
| Non indicato                     | —        | —             | —         | —         | —         | —         | —         | —             | —         | —         | —         | —         | —         | —             | —         | —        | —         | —         | —         |
| <b>Totale</b>                    | <b>9</b> | <b>(a) 28</b> | <b>12</b> | <b>30</b> | <b>30</b> | <b>27</b> | <b>27</b> | <b>(a) 31</b> | <b>12</b> | <b>24</b> | <b>15</b> | <b>42</b> | <b>21</b> | <b>(a) 28</b> | <b>15</b> | <b>6</b> | <b>30</b> | <b>15</b> | <b>12</b> |

NATI DA PARTI

| ORDINE DI GENERAZIONE            | A N N O       |                |               |               |               |               |               |               |               |               |               |               |               |               |               |               |               |               |               |
|----------------------------------|---------------|----------------|---------------|---------------|---------------|---------------|---------------|---------------|---------------|---------------|---------------|---------------|---------------|---------------|---------------|---------------|---------------|---------------|---------------|
|                                  | 1943          | 1942           | 1941          | 1940          | 1939          | 1938          | 1937          | 1936          | 1935          | 1934          | 1933          | 1932          | 1931          | 1930          | 1929          | 1928          | 1927          | 1926          | 1925          |
| 1 <sup>o</sup>                   | 29.124        | 115.837        | 40.649        | 17.662        | 7.417         | 4.015         | 2.834         | 1.586         | 982           | 808           | 617           | 538           | 393           | 338           | 211           | 197           | 150           | 116           | 106           |
| 2 <sup>o</sup>                   | 189           | 3.125          | 20.929        | 43.283        | 34.333        | 22.106        | 16.797        | 9.893         | 5.981         | 4.827         | 3.400         | 2.375         | 1.818         | 1.603         | 1.132         | 834           | 576           | 431           | 321           |
| 3 <sup>o</sup>                   | —             | 104            | 763           | 5.414         | 13.983        | 20.899        | 24.071        | 16.320        | 11.124        | 9.375         | 6.927         | 5.133         | 4.077         | 3.645         | 2.594         | 2.002         | 1.563         | 1.156         | 821           |
| 4 <sup>o</sup>                   | —             | —              | 45            | 372           | 1.810         | 4.610         | 10.427        | 12.889        | 12.575        | 12.600        | 9.949         | 7.576         | 6.276         | 5.582         | 3.984         | 3.199         | 2.601         | 1.902         | 1.400         |
| 5 <sup>o</sup>                   | —             | —              | —             | 55            | 296           | 707           | 1.995         | 3.738         | 5.755         | 8.257         | 8.729         | 7.853         | 6.923         | 6.580         | 5.207         | 4.047         | 3.262         | 2.466         | 1.934         |
| 6 <sup>o</sup>                   | —             | —              | —             | —             | 75            | 120           | 380           | 835           | 1.651         | 2.872         | 4.062         | 4.864         | 5.740         | 6.290         | 5.402         | 4.744         | 3.972         | 3.284         | 2.457         |
| 7 <sup>o</sup>                   | —             | —              | —             | —             | —             | 41            | 102           | 211           | 455           | 824           | 1.397         | 1.973         | 2.763         | 3.903         | 4.082         | 4.173         | 4.100         | 3.562         | 2.976         |
| 8 <sup>o</sup>                   | —             | —              | —             | —             | —             | —             | 27            | 64            | 143           | 219           | 386           | 653           | 1.034         | 1.601         | 2.073         | 2.478         | 2.787         | 2.915         | 2.649         |
| 9 <sup>o</sup>                   | —             | —              | —             | —             | —             | —             | 22            | 21            | 43            | 86            | 139           | 205           | 335           | 578           | 854           | 1.443         | 1.670         | 1.813         | 1.813         |
| 10 <sup>o</sup>                  | —             | —              | —             | —             | —             | —             | —             | 9             | 10            | 18            | 37            | 71            | 112           | 201           | 321           | 475           | 689           | 739           | 917           |
| 11 <sup>o</sup> -19 <sup>o</sup> | —             | —              | —             | —             | —             | —             | —             | —             | 6             | 5             | 24            | 34            | 50            | 114           | 154           | 263           | 412           | 580           | 770           |
| 20 <sup>o</sup> -∞               | —             | —              | —             | —             | —             | —             | —             | —             | —             | —             | —             | —             | —             | —             | —             | —             | —             | —             | 4             |
| Non indicato                     | 218           | 499            | 245           | 302           | 294           | 312           | 327           | 299           | 238           | 260           | 242           | 174           | 215           | 196           | 168           | 155           | 144           | 132           | 123           |
| <b>Totale</b>                    | <b>29.531</b> | <b>119.565</b> | <b>62.631</b> | <b>67.088</b> | <b>58.208</b> | <b>52.810</b> | <b>56.982</b> | <b>45.865</b> | <b>38.963</b> | <b>40.181</b> | <b>35.909</b> | <b>31.449</b> | <b>29.736</b> | <b>30.631</b> | <b>26.182</b> | <b>23.791</b> | <b>21.699</b> | <b>18.953</b> | <b>16.291</b> |

NATI IN

(\*) Nati vivi e nati morti. — (a) Compresi 4 nati da parto quadruplo. — (b) Compresi 12 nati da parti quadrupli.

**l'ordine di generazione e l'anno di matrimonio dei genitori.**

1943

**M A T R I M O N I O**

| 1924 | 1923 | 1922 | 1921 | 1920 | 1919 | 1918 | 1917 | 1916 | 1915 | 1914 | 1913 | 1912 | 1911 | 1910 | 1909 | 1908 | 1907 | Non<br>indico | TOTALE<br>NATI | ORDINE<br>DI<br>GENERAZIONE |
|------|------|------|------|------|------|------|------|------|------|------|------|------|------|------|------|------|------|---------------|----------------|-----------------------------|
|------|------|------|------|------|------|------|------|------|------|------|------|------|------|------|------|------|------|---------------|----------------|-----------------------------|

**PARTI SEMPLICI**

|               |               |              |              |              |              |            |            |            |            |            |            |           |           |           |           |           |           |               |                |               |              |
|---------------|---------------|--------------|--------------|--------------|--------------|------------|------------|------------|------------|------------|------------|-----------|-----------|-----------|-----------|-----------|-----------|---------------|----------------|---------------|--------------|
| 76            | 77            | 61           | 49           | 38           | 11           | 5          | 4          | —          | 4          | 5          | 4          | —         | —         | —         | —         | —         | —         | —             | 727            | 220.128       | 1°           |
| 206           | 151           | 78           | 73           | 57           | 28           | 7          | 4          | —          | 10         | 6          | 6          | —         | —         | —         | —         | —         | —         | —             | 479            | 171.136       | 2°           |
| 529           | 417           | 244          | 189          | 134          | 35           | 8          | 12         | 4          | 2          | 7          | 2          | 3         | 5         | 1         | 3         | 1         | 6         | —             | 355            | 128.192       | 3°           |
| 1.012         | 796           | 525          | 340          | 245          | 73           | 23         | 13         | 9          | 9          | 3          | 5          | 4         | 3         | 4         | 3         | 5         | 8         | —             | 306            | 98.021        | 4°           |
| 1.319         | 1.047         | 692          | 536          | 340          | 124          | 22         | 13         | 7          | 9          | 9          | 7          | 5         | 2         | 2         | 3         | 1         | 3         | —             | 226            | 69.696        | 5°           |
| 1.795         | 1.387         | 986          | 733          | 456          | 176          | 23         | 17         | 14         | 20         | 5          | 10         | 7         | 4         | 1         | 1         | 2         | 3         | —             | 154            | 50.796        | 6°           |
| 2.202         | 1.788         | 1.233        | 943          | 703          | 247          | 59         | 30         | 17         | 16         | 18         | 2          | 9         | 2         | 3         | 4         | 2         | —         | —             | 142            | 36.747        | 7°           |
| 2.178         | 1.869         | 1.435        | 1.125        | 808          | 315          | 60         | 45         | 22         | 22         | 16         | 8          | 7         | 2         | 2         | —         | 1         | —         | —             | 96             | 24.339        | 8°           |
| 1.668         | 1.545         | 1.324        | 1.102        | 912          | 327          | 83         | 45         | 21         | 25         | 21         | 8          | 4         | 1         | —         | —         | —         | —         | —             | 79             | 15.215        | 9°           |
| 1.053         | 1.072         | 985          | 845          | 787          | 336          | 92         | 46         | 45         | 29         | 16         | 16         | 7         | —         | 1         | —         | —         | —         | —             | 75             | 8.793         | 10°          |
| 936           | 1.090         | 1.159        | 1.347        | 1.212        | 592          | 185        | 130        | 71         | 80         | 63         | 33         | 17        | 5         | 4         | —         | —         | —         | —             | 68             | 9.278         | 11°-19°      |
| —             | —             | 2            | —            | —            | —            | 1          | 3          | —          | —          | —          | —          | —         | 1         | —         | —         | —         | —         | —             | 5              | 13            | 20°-∞        |
| 98            | 77            | 60           | 73           | 47           | 44           | 4          | 3          | —          | 2          | 1          | 1          | 4         | —         | 3         | 3         | —         | —         | —             | 12.026         | 16.915        | Non indicato |
| <b>13.072</b> | <b>11.316</b> | <b>8.784</b> | <b>7.355</b> | <b>5.739</b> | <b>2.309</b> | <b>572</b> | <b>365</b> | <b>215</b> | <b>228</b> | <b>170</b> | <b>102</b> | <b>73</b> | <b>27</b> | <b>26</b> | <b>17</b> | <b>12</b> | <b>20</b> | <b>14.738</b> | <b>849.269</b> | <b>Totale</b> |              |

**PARTI DOPPI**

|            |            |            |            |            |           |           |          |          |          |          |          |          |          |          |          |          |          |          |            |               |               |     |              |
|------------|------------|------------|------------|------------|-----------|-----------|----------|----------|----------|----------|----------|----------|----------|----------|----------|----------|----------|----------|------------|---------------|---------------|-----|--------------|
| 2          | —          | 2          | 2          | —          | —         | —         | —        | —        | —        | 2        | —        | —        | —        | —        | —        | —        | —        | —        | —          | 32            | 4.486         | 1°  |              |
| 6          | 4          | —          | 2          | —          | —         | —         | —        | —        | —        | —        | —        | —        | —        | —        | —        | —        | —        | —        | —          | 14            | 3.886         | 2°  |              |
| 30         | 10         | 10         | 12         | 6          | 10        | —         | —        | —        | —        | —        | —        | —        | —        | —        | —        | —        | —        | —        | —          | 20            | 3.722         | 3°  |              |
| 54         | 28         | 30         | 10         | 10         | 2         | 2         | —        | —        | 2        | —        | —        | —        | —        | —        | —        | —        | —        | —        | —          | 10            | 3.210         | 4°  |              |
| 72         | 50         | 28         | 22         | 14         | —         | —         | —        | —        | —        | —        | —        | —        | —        | —        | —        | —        | —        | —        | —          | 8             | 2.578         | 5°  |              |
| 80         | 82         | 36         | 18         | 26         | 4         | 2         | 2        | —        | —        | —        | —        | —        | —        | —        | —        | —        | —        | —        | —          | 6             | 1.878         | 6°  |              |
| 78         | 64         | 54         | 32         | 22         | 6         | —         | —        | —        | —        | —        | —        | —        | —        | —        | —        | —        | —        | —        | —          | 2             | 1.464         | 7°  |              |
| 68         | 44         | 44         | 34         | 34         | 14        | 6         | —        | —        | —        | —        | —        | —        | —        | —        | —        | —        | —        | —        | —          | 4             | 950           | 8°  |              |
| 46         | 40         | 32         | 30         | 42         | 4         | 2         | —        | —        | —        | —        | —        | —        | —        | —        | —        | —        | —        | —        | —          | 4             | 616           | 9°  |              |
| 42         | 52         | 36         | 44         | 44         | 8         | 6         | —        | —        | 2        | —        | —        | 2        | —        | —        | —        | —        | —        | —        | —          | 4             | 404           | 10° |              |
| —          | —          | —          | —          | —          | —         | —         | —        | —        | —        | —        | —        | —        | —        | —        | —        | —        | —        | —        | —          | —             | 4             | 368 | 11°-19°      |
| 4          | 2          | —          | —          | —          | —         | —         | —        | —        | —        | —        | —        | —        | —        | —        | —        | —        | —        | —        | —          | —             | 4             | 4   | 20°-∞        |
| —          | —          | —          | —          | —          | —         | —         | —        | —        | —        | —        | —        | —        | —        | —        | —        | —        | —        | —        | —          | —             | 176           | 258 | Non indicato |
| <b>482</b> | <b>382</b> | <b>274</b> | <b>210</b> | <b>198</b> | <b>48</b> | <b>18</b> | <b>2</b> | <b>6</b> | <b>2</b> | <b>2</b> | <b>2</b> | <b>—</b> | <b>—</b> | <b>—</b> | <b>—</b> | <b>—</b> | <b>—</b> | <b>—</b> | <b>276</b> | <b>23.824</b> | <b>Totale</b> |     |              |

**TRIPLI E QUADRUPLI**

|           |           |          |           |          |          |          |          |          |          |          |          |          |          |          |          |          |          |          |          |           |                |               |         |              |
|-----------|-----------|----------|-----------|----------|----------|----------|----------|----------|----------|----------|----------|----------|----------|----------|----------|----------|----------|----------|----------|-----------|----------------|---------------|---------|--------------|
| —         | —         | —        | —         | —        | —        | —        | —        | —        | —        | —        | —        | —        | —        | —        | —        | —        | —        | —        | —        | —         | 3              | (a) 67        | 1°      |              |
| 6         | —         | —        | —         | —        | —        | —        | —        | —        | —        | —        | —        | —        | —        | —        | —        | —        | —        | —        | —        | —         | 3              | 75            | 2°      |              |
| 3         | 3         | —        | 3         | —        | —        | —        | —        | —        | —        | —        | —        | —        | —        | —        | —        | —        | —        | —        | —        | —         | —              | 54            | 3°      |              |
| 3         | —         | —        | —         | —        | —        | —        | —        | —        | —        | —        | —        | —        | —        | —        | —        | —        | —        | —        | —        | —         | —              | (a) 79        | 4°      |              |
| —         | 6         | —        | 3         | —        | —        | —        | —        | —        | —        | —        | —        | —        | —        | —        | —        | —        | —        | —        | —        | —         | —              | (a) 52        | 5°      |              |
| —         | 6         | —        | —         | —        | —        | —        | —        | —        | —        | —        | —        | —        | —        | —        | —        | —        | —        | —        | —        | —         | —              | 60            | 6°      |              |
| —         | —         | —        | —         | —        | —        | —        | —        | —        | —        | —        | —        | —        | —        | —        | —        | —        | —        | —        | —        | —         | —              | 36            | 7°      |              |
| —         | —         | —        | —         | —        | —        | —        | —        | —        | —        | —        | —        | —        | —        | —        | —        | —        | —        | —        | —        | —         | —              | 18            | 8°      |              |
| —         | —         | —        | —         | —        | —        | —        | —        | —        | —        | —        | —        | —        | —        | —        | —        | —        | —        | —        | —        | —         | —              | 24            | 9°      |              |
| —         | —         | —        | —         | —        | —        | —        | —        | —        | —        | —        | —        | —        | —        | —        | —        | —        | —        | —        | —        | —         | —              | 9             | 10°     |              |
| —         | —         | —        | —         | —        | —        | —        | —        | —        | —        | —        | —        | —        | —        | —        | —        | —        | —        | —        | —        | —         | —              | 6             | 11°-19° |              |
| —         | —         | —        | —         | —        | —        | —        | —        | —        | —        | —        | —        | —        | —        | —        | —        | —        | —        | —        | —        | —         | —              | —             | 6       | 20°-∞        |
| —         | —         | —        | —         | —        | —        | —        | —        | —        | —        | —        | —        | —        | —        | —        | —        | —        | —        | —        | —        | —         | —              | —             | 6       | Non indicato |
| <b>18</b> | <b>15</b> | <b>3</b> | <b>12</b> | <b>6</b> | <b>—</b> | <b>—</b> | <b>3</b> | <b>3</b> | <b>—</b> | <b>—</b> | <b>—</b> | <b>—</b> | <b>—</b> | <b>—</b> | <b>—</b> | <b>—</b> | <b>—</b> | <b>—</b> | <b>—</b> | <b>12</b> | <b>(b) 486</b> | <b>Totale</b> |         |              |

**COMPLESSO**

|               |               |              |              |              |              |            |            |            |            |            |            |           |           |           |           |           |           |               |                |               |         |              |
|---------------|---------------|--------------|--------------|--------------|--------------|------------|------------|------------|------------|------------|------------|-----------|-----------|-----------|-----------|-----------|-----------|---------------|----------------|---------------|---------|--------------|
| 78            | 77            | 63           | 51           | 38           | 11           | 5          | 4          | —          | 4          | 7          | 4          | —         | —         | —         | —         | —         | —         | —             | —              | 759           | 224.681 | 1°           |
| 206           | 155           | 78           | 75           | 57           | 28           | 7          | 4          | —          | 10         | 6          | 6          | —         | —         | —         | —         | —         | —         | —             | —              | 496           | 175.097 | 2°           |
| 535           | 423           | 246          | 193          | 134          | 35           | 8          | 12         | 6          | 2          | 7          | 2          | 3         | 5         | 1         | 3         | 1         | 6         | —             | 375            | 131.968       | 3°      |              |
| 1.048         | 806           | 535          | 352          | 251          | 83           | 23         | 13         | 9          | 9          | 3          | 5          | 4         | 3         | 4         | 3         | 5         | 8         | —             | 319            | 101.310       | 4°      |              |
| 1.376         | 1.078         | 722          | 549          | 350          | 126          | 24         | 13         | 9          | 9          | 9          | 7          | 5         | 2         | 2         | 3         | 1         | 3         | —             | 234            | 72.326        | 5°      |              |
| 1.870         | 1.437         | 1.014        | 755          | 470          | 176          | 23         | 17         | 17         | 20         | 5          | 10         | 7         | 4         | 1         | 1         | 2         | 3         | —             | 154            | 52.734        | 6°      |              |
| 2.282         | 1.876         | 1.269        | 964          | 729          | 251          | 61         | 32         | 17         | 16         | 18         | 2          | 9         | 2         | 3         | 4         | 2         | —         | —             | 148            | 38.247        | 7°      |              |
| 2.256         | 1.939         | 1.492        | 1.157        | 830          | 321          | 60         | 45         | 22         | 22         | 16         | 8          | 7         | 2         | 2         | —         | 1         | —         | —             | 98             | 25.307        | 8°      |              |
| 1.739         | 1.589         | 1.368        | 1.142        | 946          | 341          | 89         | 45         | 21         | 25         | 21         | 8          | 4         | 1         | —         | —         | —         | —         | —             | 83             | 15.855        | 9°      |              |
| 1.102         | 1.112         | 1.017        | 875          | 832          | 340          | 94         | 46         | 45         | 29         | 16         | 16         | 7         | —         | 1         | —         | —         | —         | —             | 75             | 9.206         | 10°     |              |
| 978           | 1.142         | 1.195        | 1.391        | 1.259        | 600          | 191        | 133        | 73         | 82         | 63         | 35         | 17        | 5         | 4         | —         | —         | —         | —             | 72             | 9.652         | 11°-19° |              |
| —             | —             | 2            | —            | —            | —            | 1          | 3          | —          | —          | —          | —          | —         | —         | —         | —         | —         | —         | —             | —              | 5             | 17      | 20°-∞        |
| 102           | 79            | 60           | 73           | 47           | 44           | 4          | 3          | —          | 2          | 2          | 1          | 1         | 4         | —         | 3         | 3         | —         | —             | —              | 12.208        | 17.179  | Non indicato |
| <b>13.572</b> | <b>11.713</b> | <b>9.061</b> | <b>7.577</b> | <b>5.943</b> | <b>2.357</b> | <b>590</b> | <b>370</b> | <b>224</b> | <b>230</b> | <b>172</b> | <b>104</b> | <b>73</b> | <b>27</b> | <b>26</b> | <b>17</b> | <b>12</b> | <b>20</b> | <b>15.026</b> | <b>873.579</b> | <b>Totale</b> |         |              |

Segue : Tav. 11. — Nati legittimi (\*) secondo il genere del parto,

Ann o

| ORDINE DI GENERAZIONE | A N N O D I   |               |               |               |               |               |               |               |               |               |               |               |               |               |               |               |               |               |               |
|-----------------------|---------------|---------------|---------------|---------------|---------------|---------------|---------------|---------------|---------------|---------------|---------------|---------------|---------------|---------------|---------------|---------------|---------------|---------------|---------------|
|                       | 1944          | 1943          | 1942          | 1941          | 1940          | 1939          | 1938          | 1937          | 1936          | 1935          | 1934          | 1933          | 1932          | 1931          | 1930          | 1929          | 1928          | 1927          | 1926          |
| 1°                    | 31.238        | 87.509        | 39.384        | 16.987        | 9.382         | 4.322         | 2.519         | 1.773         | 1.142         | 709           | 624           | 505           | 351           | 251           | 265           | 203           | 147           | 83            | 106           |
| 2°                    | 572           | 3.620         | 21.572        | 32.757        | 31.546        | 21.338        | 14.376        | 11.222        | 6.812         | 4.123         | 3.299         | 2.409         | 1.681         | 1.293         | 1.143         | 785           | 605           | 402           | 279           |
| 3°                    | —             | 237           | 941           | 3.624         | 11.639        | 17.893        | 17.838        | 16.977        | 11.452        | 7.971         | 6.820         | 4.923         | 3.643         | 2.937         | 2.658         | 1.966         | 1.438         | 1.084         | 828           |
| 4°                    | —             | —             | 88            | 323           | 1.339         | 3.770         | 7.002         | 11.713        | 11.173        | 9.411         | 8.620         | 6.590         | 4.972         | 4.343         | 3.823         | 2.802         | 2.127         | 1.800         | 1.233         |
| 5°                    | —             | —             | —             | 85            | 191           | 701           | 1.536         | 3.415         | 4.988         | 5.990         | 7.340         | 6.771         | 5.596         | 4.726         | 4.511         | 3.449         | 2.711         | 2.190         | 1.784         |
| 6°                    | —             | —             | —             | —             | 45            | 159           | 315           | 698           | 1.338         | 2.130         | 3.304         | 4.170         | 4.301         | 4.540         | 4.661         | 3.783         | 3.063         | 2.586         | 2.141         |
| 7°                    | —             | —             | —             | —             | —             | 79            | 77            | 202           | 350           | 598           | 1.085         | 1.607         | 2.077         | 2.621         | 3.357         | 3.119         | 3.003         | 2.689         | 2.294         |
| 8°                    | —             | —             | —             | —             | —             | —             | 56            | 76            | 103           | 180           | 288           | 514           | 814           | 1.151         | 1.765         | 1.998         | 2.108         | 2.292         | 2.164         |
| 9°                    | —             | —             | —             | —             | —             | —             | 28            | 54            | 58            | 71            | 115           | 164           | 298           | 429           | 662           | 834           | 1.063         | 1.258         | 1.367         |
| 10°                   | —             | —             | —             | —             | —             | —             | —             | 15            | 15            | 18            | 32            | 52            | 79            | 155           | 272           | 360           | 503           | 608           | 797           |
| 11°-19°               | —             | —             | —             | —             | —             | —             | —             | —             | 11            | 16            | 14            | 27            | 52            | 72            | 145           | 241           | 295           | 494           | 599           |
| 20°-ω                 | —             | —             | —             | —             | —             | —             | —             | —             | —             | —             | —             | —             | —             | —             | —             | —             | —             | —             | —             |
| Non indicato          | 718           | 1.929         | 1.330         | 1.242         | 1.252         | 1.143         | 1.056         | 1.075         | 857           | 732           | 709           | 640           | 576           | 502           | 580           | 466           | 432           | 363           | 328           |
| <b>Totale</b>         | <b>32.528</b> | <b>93.295</b> | <b>63.315</b> | <b>55.018</b> | <b>55.394</b> | <b>49.405</b> | <b>44.803</b> | <b>47.220</b> | <b>38.299</b> | <b>31.949</b> | <b>32.250</b> | <b>28.372</b> | <b>24.440</b> | <b>23.020</b> | <b>23.842</b> | <b>20.006</b> | <b>17.495</b> | <b>15.849</b> | <b>13.920</b> |

NATI DA

|               |            |              |              |              |              |              |              |              |              |            |              |            |            |            |            |            |            |            |            |
|---------------|------------|--------------|--------------|--------------|--------------|--------------|--------------|--------------|--------------|------------|--------------|------------|------------|------------|------------|------------|------------|------------|------------|
| 1°            | 682        | 1.506        | 602          | 278          | 202          | 106          | 70           | 66           | 32           | 22         | 16           | 12         | 16         | 10         | 8          | 2          | 2          | 2          | 2          |
| 2°            | 28         | 164          | 448          | 580          | 614          | 494          | 334          | 262          | 174          | 84         | 74           | 52         | 58         | 24         | 28         | 14         | 12         | 4          | 2          |
| 3°            | —          | 8            | 72           | 148          | 354          | 414          | 394          | 422          | 328          | 222        | 214          | 138        | 100        | 70         | 86         | 64         | 40         | 38         | 14         |
| 4°            | —          | —            | 12           | 14           | 84           | 146          | 236          | 340          | 286          | 264        | 248          | 196        | 164        | 168        | 116        | 78         | 84         | 70         | 32         |
| 5°            | —          | —            | —            | 2            | 12           | 38           | 74           | 148          | 198          | 206        | 250          | 228        | 188        | 158        | 208        | 92         | 118        | 68         | 34         |
| 6°            | —          | —            | —            | —            | —            | 14           | 4            | 36           | 74           | 76         | 124          | 160        | 166        | 188        | 200        | 112        | 134        | 88         | 62         |
| 7°            | —          | —            | —            | —            | —            | 6            | 2            | 20           | 32           | 26         | 54           | 74         | 82         | 106        | 128        | 178        | 114        | 100        | 76         |
| 8°            | —          | —            | —            | —            | —            | —            | —            | 2            | 10           | 10         | 20           | 26         | 58         | 60         | 100        | 82         | 94         | 94         | 72         |
| 9°            | —          | —            | —            | —            | —            | —            | —            | —            | —            | —          | 4            | 12         | 8          | 18         | 18         | 44         | 52         | 60         | 48         |
| 10°           | —          | —            | —            | —            | —            | —            | —            | —            | —            | —          | 2            | 2          | 6          | 14         | 12         | 14         | 28         | 26         | 26         |
| 11°-19°       | —          | —            | —            | —            | —            | —            | —            | —            | —            | —          | 4            | 4          | —          | 4          | 8          | 24         | 24         | 18         | 40         |
| 20°-ω         | —          | —            | —            | —            | —            | —            | —            | —            | —            | —          | —            | —          | —          | —          | —          | —          | —          | —          | —          |
| Non indicato  | 6          | 8            | 6            | 2            | 8            | 10           | 12           | 8            | 8            | 4          | 8            | 10         | 4          | 2          | 14         | 4          | 6          | 6          | —          |
| <b>Totale</b> | <b>716</b> | <b>1.686</b> | <b>1.140</b> | <b>1.024</b> | <b>1.274</b> | <b>1.228</b> | <b>1.132</b> | <b>1.306</b> | <b>1.142</b> | <b>914</b> | <b>1.018</b> | <b>912</b> | <b>850</b> | <b>822</b> | <b>926</b> | <b>708</b> | <b>708</b> | <b>574</b> | <b>408</b> |

NATI DA

|               |          |          |           |           |          |          |           |           |           |           |           |           |           |               |               |          |           |          |          |
|---------------|----------|----------|-----------|-----------|----------|----------|-----------|-----------|-----------|-----------|-----------|-----------|-----------|---------------|---------------|----------|-----------|----------|----------|
| 1°            | 3        | 6        | 6         | 6         | —        | —        | —         | —         | —         | —         | —         | —         | —         | —             | 3             | —        | —         | —        | —        |
| 2°            | —        | —        | 6         | 3         | 6        | 3        | 6         | 9         | 3         | —         | —         | —         | —         | —             | —             | —        | 3         | —        | —        |
| 3°            | —        | —        | —         | 3         | —        | 3        | 3         | 3         | 9         | 3         | 6         | 6         | 9         | —             | —             | —        | —         | —        | —        |
| 4°            | —        | —        | —         | —         | 3        | 3        | 3         | 6         | 9         | 9         | 6         | 3         | 6         | —             | —             | —        | —         | —        | —        |
| 5°            | —        | —        | —         | —         | —        | —        | —         | —         | —         | —         | —         | —         | —         | —             | —             | —        | —         | —        | —        |
| 6°            | —        | —        | —         | —         | —        | —        | —         | —         | 3         | —         | —         | —         | —         | (a) 10        | —             | —        | —         | —        | —        |
| 7°            | —        | —        | —         | —         | —        | —        | —         | —         | —         | —         | —         | —         | —         | 3             | —             | —        | —         | —        | —        |
| 8°            | —        | —        | —         | —         | —        | —        | —         | —         | —         | —         | —         | —         | —         | —             | 6             | —        | —         | —        | —        |
| 9°            | —        | —        | —         | —         | —        | —        | —         | —         | —         | —         | —         | —         | —         | 3             | (a) 4         | —        | —         | —        | —        |
| 10°           | —        | —        | —         | —         | —        | —        | —         | —         | —         | —         | —         | —         | —         | —             | —             | —        | —         | —        | —        |
| 11°-19°       | —        | —        | —         | —         | —        | —        | —         | —         | —         | —         | —         | —         | —         | —             | —             | —        | —         | —        | —        |
| 20°-ω         | —        | —        | —         | —         | —        | —        | —         | —         | —         | —         | —         | —         | —         | —             | —             | —        | —         | —        | —        |
| Non indicato  | —        | —        | —         | —         | —        | —        | —         | —         | —         | —         | —         | —         | —         | —             | —             | —        | —         | —        | —        |
| <b>Totale</b> | <b>3</b> | <b>6</b> | <b>12</b> | <b>12</b> | <b>9</b> | <b>9</b> | <b>12</b> | <b>18</b> | <b>24</b> | <b>18</b> | <b>12</b> | <b>33</b> | <b>12</b> | <b>(a) 16</b> | <b>(a) 13</b> | <b>—</b> | <b>12</b> | <b>3</b> | <b>3</b> |

NATI DA PARTI

|               |               |               |               |               |               |               |               |               |               |               |               |               |               |               |               |               |               |               |               |
|---------------|---------------|---------------|---------------|---------------|---------------|---------------|---------------|---------------|---------------|---------------|---------------|---------------|---------------|---------------|---------------|---------------|---------------|---------------|---------------|
| 1°            | 31.923        | 89.021        | 39.992        | 17.271        | 9.584         | 4.428         | 2.589         | 1.839         | 1.174         | 731           | 640           | 517           | 367           | 261           | 276           | 205           | 152           | 85            | 108           |
| 2°            | 600           | 3.784         | 22.026        | 33.340        | 32.166        | 21.835        | 14.716        | 11.493        | 6.989         | 4.207         | 3.373         | 2.461         | 1.739         | 1.317         | 1.171         | 799           | 617           | 406           | 281           |
| 3°            | —             | 245           | 1.013         | 3.775         | 11.993        | 18.307        | 18.235        | 17.402        | 11.789        | 8.196         | 7.040         | 5.067         | 3.752         | 3.007         | 2.744         | 2.030         | 1.478         | 1.122         | 842           |
| 4°            | —             | —             | 100           | 337           | 1.426         | 3.919         | 7.238         | 12.059        | 11.468        | 9.684         | 8.871         | 6.792         | 5.136         | 4.511         | 3.939         | 2.880         | 2.211         | 1.870         | 1.265         |
| 5°            | —             | —             | —             | 87            | 203           | 742           | 1.613         | 3.563         | 5.186         | 6.202         | 7.593         | 7.017         | 5.784         | 4.894         | 4.719         | 3.541         | 2.829         | 2.261         | 1.821         |
| 6°            | —             | —             | —             | —             | 45            | 173           | 319           | 734           | 1.415         | 2.206         | 3.428         | 4.330         | 4.470         | 4.731         | 4.861         | 3.895         | 3.203         | 2.674         | 2.203         |
| 7°            | —             | —             | —             | —             | —             | 85            | 83            | 222           | 382           | 624           | 1.139         | 1.684         | 2.159         | 2.727         | 3.491         | 3.297         | 3.120         | 2.789         | 2.370         |
| 8°            | —             | —             | —             | —             | —             | —             | 58            | 78            | 113           | 190           | 308           | 540           | 872           | 1.211         | 1.869         | 2.080         | 2.202         | 2.386         | 2.236         |
| 9°            | —             | —             | —             | —             | —             | —             | 28            | 56            | 58            | 71            | 119           | 176           | 306           | 450           | 680           | 878           | 1.115         | 1.318         | 1.415         |
| 10°           | —             | —             | —             | —             | —             | —             | —             | 15            | 15            | 18            | 34            | 52            | 85            | 169           | 284           | 374           | 531           | 634           | 823           |
| 11°-19°       | —             | —             | —             | —             | —             | —             | —             | —             | 11            | 16            | 18            | 31            | 52            | 76            | 153           | 265           | 319           | 512           | 639           |
| 20°-ω         | —             | —             | —             | —             | —             | —             | —             | —             | —             | —             | —             | —             | —             | —             | —             | —             | —             | —             | —             |
| Non indicato  | 724           | 1.937         | 1.336         | 1.244         | 1.260         | 1.153         | 1.068         | 1.083         | 865           | 736           | 717           | 650           | 580           | 504           | 594           | 470           | 438           | 369           | 328           |
| <b>Totale</b> | <b>33.247</b> | <b>94.987</b> | <b>64.467</b> | <b>56.054</b> | <b>56.677</b> | <b>50.642</b> | <b>45.947</b> | <b>48.544</b> | <b>39.465</b> | <b>32.881</b> | <b>33.280</b> | <b>29.317</b> | <b>25.302</b> | <b>23.858</b> | <b>24.781</b> | <b>20.714</b> | <b>18.215</b> | <b>16.426</b> | <b>14.331</b> |

NATI IN

(\*) Nati vivi e nati morti. — (a) Compresi 4 nati da parto quadruplo. — (b) Compresi 12 nati da parti quadrupli.





Segue : Tav. 11. — Nati legittimi (\*) secondo il genere del parto,

A n n o

| ORDINE DI GENERAZIONE | A N N O D I   |                |               |               |               |               |               |               |               |               |               |               |               |               |               |               |               |               |               |
|-----------------------|---------------|----------------|---------------|---------------|---------------|---------------|---------------|---------------|---------------|---------------|---------------|---------------|---------------|---------------|---------------|---------------|---------------|---------------|---------------|
|                       | 1945          | 1944           | 1943          | 1942          | 1941          | 1940          | 1939          | 1938          | 1937          | 1936          | 1935          | 1934          | 1933          | 1932          | 1931          | 1930          | 1929          | 1928          | 1927          |
| 1°                    | 36.916        | 107.913        | 27.615        | 15.511        | 8.280         | 5.018         | 2.752         | 1.725         | 1.325         | 851           | 623           | 552           | 380           | 281           | 229           | 224           | 157           | 129           | 88            |
| 2°                    | 417           | 4.120          | 21.574        | 38.434        | 28.692        | 22.193        | 14.712        | 10.550        | 8.639         | 5.280         | 3.362         | 2.715         | 1.990         | 1.393         | 1.004         | 872           | 594           | 429           | 358           |
| 3°                    | —             | 232            | 917           | 4.084         | 9.692         | 17.589        | 18.375        | 15.087        | 13.617        | 8.953         | 6.358         | 5.341         | 4.102         | 2.950         | 2.388         | 1.990         | 1.475         | 1.086         | 831           |
| 4°                    | —             | —              | 87            | 290           | 936           | 3.257         | 6.693         | 9.797         | 12.816        | 10.003        | 7.703         | 6.777         | 5.023         | 3.829         | 3.165         | 2.816         | 2.075         | 1.597         | 1.202         |
| 5°                    | —             | —              | —             | 64            | 153           | 518           | 1.321         | 2.739         | 5.393         | 6.281         | 6.829         | 7.194         | 6.035         | 4.715         | 3.767         | 3.478         | 2.696         | 1.979         | 1.602         |
| 6°                    | —             | —              | —             | —             | 31            | 97            | 346           | 582           | 1.401         | 2.228         | 3.246         | 4.638         | 4.817         | 4.794         | 4.375         | 4.239         | 3.107         | 2.533         | 2.009         |
| 7°                    | —             | —              | —             | —             | —             | 35            | 100           | 153           | 339           | 569           | 1.072         | 1.665         | 2.380         | 2.681         | 3.165         | 3.710         | 3.210         | 2.729         | 2.307         |
| 8°                    | —             | —              | —             | —             | —             | —             | 61            | 65            | 130           | 204           | 324           | 590           | 914           | 1.200         | 1.638         | 2.128         | 2.301         | 2.355         | 2.313         |
| 9°                    | —             | —              | —             | —             | —             | —             | 30            | 28            | 53            | 54            | 118           | 168           | 253           | 427           | 682           | 930           | 1.203         | 1.369         | 1.397         |
| 10°                   | —             | —              | —             | —             | —             | —             | —             | 9             | 22            | 19            | 40            | 53            | 92            | 146           | 220           | 343           | 516           | 658           | 758           |
| 11°-19°               | —             | —              | —             | —             | —             | —             | —             | —             | 13            | 17            | 20            | 35            | 49            | 62            | 104           | 189           | 314           | 432           | 612           |
| 20°-∞                 | —             | —              | —             | —             | —             | —             | —             | —             | —             | —             | —             | —             | —             | —             | —             | —             | —             | —             | 1             |
| Non indicato          | 326           | 1.007          | 434           | 587           | 498           | 505           | 523           | 458           | 515           | 377           | 354           | 330           | 304           | 279           | 257           | 287           | 229           | 188           | 168           |
| <b>Totale</b>         | <b>37.659</b> | <b>113.272</b> | <b>50.627</b> | <b>58.970</b> | <b>48.282</b> | <b>49.212</b> | <b>44.913</b> | <b>41.193</b> | <b>44.263</b> | <b>34.836</b> | <b>30.049</b> | <b>30.058</b> | <b>26.339</b> | <b>22.757</b> | <b>20.994</b> | <b>21.206</b> | <b>17.877</b> | <b>15.484</b> | <b>13.646</b> |

NATI DA

|               |            |              |            |              |              |              |              |              |              |              |            |            |            |            |            |            |            |            |            |
|---------------|------------|--------------|------------|--------------|--------------|--------------|--------------|--------------|--------------|--------------|------------|------------|------------|------------|------------|------------|------------|------------|------------|
| 1°            | 792        | 1.854        | 476        | 316          | 200          | 128          | 72           | 38           | 42           | 32           | 22         | 18         | 4          | 2          | 10         | 2          | 2          | 2          | 2          |
| 2°            | 42         | 160          | 398        | 652          | 602          | 502          | 286          | 264          | 216          | 146          | 86         | 74         | 52         | 40         | 28         | 16         | 12         | 12         | 6          |
| 3°            | —          | 10           | 56         | 178          | 270          | 448          | 456          | 410          | 360          | 316          | 174        | 180        | 92         | 98         | 64         | 76         | 48         | 36         | 22         |
| 4°            | —          | —            | 10         | 16           | 38           | 144          | 210          | 306          | 364          | 284          | 222        | 184        | 186        | 134        | 98         | 102        | 84         | 52         | 44         |
| 5°            | —          | —            | —          | 12           | 10           | 20           | 58           | 122          | 186          | 220          | 228        | 284        | 214        | 172        | 118        | 124        | 98         | 74         | 50         |
| 6°            | —          | —            | —          | —            | —            | 4            | 18           | 36           | 58           | 96           | 104        | 118        | 166        | 192        | 174        | 150        | 134        | 98         | 98         |
| 7°            | —          | —            | —          | —            | —            | —            | —            | 12           | 16           | 42           | 46         | 78         | 108        | 126        | 116        | 134        | 126        | 94         | 94         |
| 8°            | —          | —            | —          | —            | —            | —            | —            | 2            | 2            | 10           | 20         | 28         | 40         | 54         | 100        | 90         | 90         | 86         | 78         |
| 9°            | —          | —            | —          | —            | —            | —            | —            | 2            | 4            | 2            | 6          | 12         | 12         | 22         | 30         | 46         | 66         | 54         | 48         |
| 10°           | —          | —            | —          | —            | —            | —            | —            | —            | 4            | 4            | 2          | 6          | 2          | —          | 4          | 16         | 22         | 30         | 54         |
| 11°-19°       | —          | —            | —          | —            | —            | —            | —            | —            | —            | 2            | —          | 2          | —          | —          | 14         | 10         | 6          | 32         | 36         |
| 20°-∞         | —          | —            | —          | —            | —            | —            | —            | —            | —            | —            | —          | —          | —          | —          | —          | —          | —          | —          | —          |
| Non indicato  | 2          | 4            | 4          | 8            | 8            | 6            | 2            | 10           | 6            | 2            | 6          | 4          | 2          | 4          | 4          | 4          | 2          | 2          | 2          |
| <b>Totale</b> | <b>836</b> | <b>2.028</b> | <b>944</b> | <b>1.182</b> | <b>1.128</b> | <b>1.256</b> | <b>1.102</b> | <b>1.202</b> | <b>1.258</b> | <b>1.156</b> | <b>916</b> | <b>988</b> | <b>878</b> | <b>844</b> | <b>760</b> | <b>770</b> | <b>690</b> | <b>572</b> | <b>534</b> |

NATI DA

NATI DA PARTI

|               |          |          |           |           |           |           |           |           |           |           |           |           |           |           |               |           |           |          |          |
|---------------|----------|----------|-----------|-----------|-----------|-----------|-----------|-----------|-----------|-----------|-----------|-----------|-----------|-----------|---------------|-----------|-----------|----------|----------|
| 1°            | 9        | 3        | 6         | 6         | —         | 6         | —         | —         | 3         | —         | —         | —         | —         | —         | —             | —         | —         | —        | —        |
| 2°            | —        | —        | 3         | 3         | 12        | 21        | 9         | 6         | 12        | 6         | —         | —         | —         | —         | —             | —         | —         | —        | —        |
| 3°            | —        | —        | 3         | 3         | —         | 9         | 12        | 9         | 24        | 6         | 6         | —         | 9         | —         | —             | —         | —         | —        | —        |
| 4°            | —        | —        | —         | 3         | —         | —         | 3         | 6         | 6         | —         | —         | —         | —         | —         | —             | —         | —         | —        | —        |
| 5°            | —        | —        | —         | —         | —         | —         | —         | 3         | —         | —         | 15        | 6         | —         | 3         | (a) 10        | 3         | 3         | 3        | —        |
| 6°            | —        | —        | —         | —         | —         | —         | —         | —         | —         | —         | 9         | 12        | 6         | 3         | —             | —         | —         | —        | —        |
| 7°            | —        | —        | —         | —         | —         | —         | —         | —         | —         | —         | —         | 3         | —         | —         | —             | —         | —         | —        | 6        |
| 8°            | —        | —        | —         | —         | —         | —         | —         | —         | —         | —         | —         | 3         | —         | 6         | 6             | 3         | 6         | —        | —        |
| 9°            | —        | —        | —         | —         | —         | —         | —         | —         | —         | —         | —         | —         | —         | —         | —             | 3         | —         | —        | —        |
| 10°           | —        | —        | —         | —         | —         | —         | —         | —         | —         | —         | —         | —         | —         | 3         | —             | —         | —         | —        | 3        |
| 11°-19°       | —        | —        | —         | —         | —         | —         | —         | —         | —         | —         | —         | —         | —         | —         | —             | —         | —         | —        | —        |
| 20°-∞         | —        | —        | —         | —         | —         | —         | —         | —         | —         | —         | —         | —         | —         | —         | —             | —         | —         | —        | —        |
| Non indicato  | —        | —        | —         | —         | —         | —         | —         | —         | —         | —         | —         | —         | —         | —         | —             | —         | —         | —        | —        |
| <b>Totale</b> | <b>9</b> | <b>3</b> | <b>12</b> | <b>12</b> | <b>12</b> | <b>36</b> | <b>24</b> | <b>24</b> | <b>39</b> | <b>18</b> | <b>27</b> | <b>21</b> | <b>24</b> | <b>24</b> | <b>(a) 16</b> | <b>15</b> | <b>15</b> | <b>6</b> | <b>9</b> |

NATI IN

|               |               |                |               |               |               |               |               |               |               |               |               |               |               |               |               |               |               |               |               |
|---------------|---------------|----------------|---------------|---------------|---------------|---------------|---------------|---------------|---------------|---------------|---------------|---------------|---------------|---------------|---------------|---------------|---------------|---------------|---------------|
| 1°            | 37.717        | 109.770        | 28.097        | 15.833        | 8.480         | 5.152         | 2.824         | 1.763         | 1.370         | 883           | 645           | 570           | 384           | 283           | 239           | 226           | 159           | 131           | 90            |
| 2°            | 459           | 4.280          | 21.975        | 39.089        | 29.306        | 22.716        | 15.007        | 10.820        | 8.867         | 5.432         | 3.448         | 2.789         | 2.042         | 1.433         | 1.032         | 888           | 606           | 441           | 364           |
| 3°            | —             | 242            | 976           | 4.265         | 9.962         | 18.046        | 18.843        | 15.506        | 14.001        | 9.275         | 6.532         | 5.521         | 4.203         | 3.048         | 2.452         | 2.066         | 1.523         | 1.122         | 853           |
| 4°            | —             | —              | 97            | 306           | 974           | 3.401         | 6.906         | 10.109        | 13.180        | 10.293        | 7.940         | 6.967         | 5.209         | 3.972         | 3.263         | 2.918         | 2.159         | 1.649         | 1.246         |
| 5°            | —             | —              | —             | 76            | 163           | 538           | 1.379         | 2.864         | 5.579         | 6.501         | 7.060         | 7.478         | 6.255         | 4.890         | 3.895         | 3.605         | 2.797         | 2.056         | 1.652         |
| 6°            | —             | —              | —             | —             | 31            | 101           | 364           | 618           | 1.459         | 2.324         | 3.359         | 4.768         | 4.989         | 4.989         | 4.549         | 4.389         | 3.244         | 2.634         | 2.107         |
| 7°            | —             | —              | —             | —             | —             | 37            | 100           | 165           | 355           | 611           | 1.118         | 1.743         | 2.491         | 2.807         | 3.281         | 3.850         | 3.336         | 2.823         | 2.407         |
| 8°            | —             | —              | —             | —             | —             | 2             | 61            | 67            | 132           | 214           | 344           | 621           | 954           | 1.260         | 1.744         | 2.221         | 2.397         | 2.441         | 2.391         |
| 9°            | —             | —              | —             | —             | —             | —             | 30            | 30            | 57            | 56            | 124           | 180           | 265           | 449           | 712           | 979           | 1.269         | 1.423         | 1.445         |
| 10°           | —             | —              | —             | —             | —             | —             | —             | 9             | 26            | 23            | 42            | 59            | 94            | 149           | 224           | 359           | 541           | 688           | 815           |
| 11°-19°       | —             | —              | —             | —             | —             | —             | —             | —             | 13            | 19            | 20            | 37            | 49            | 62            | 118           | 199           | 320           | 464           | 648           |
| 20°-∞         | —             | —              | —             | —             | —             | —             | —             | —             | —             | —             | —             | —             | —             | —             | —             | —             | —             | —             | 1             |
| Non indicato  | 328           | 1.011          | 438           | 595           | 506           | 511           | 525           | 468           | 521           | 379           | 360           | 334           | -306          | 283           | 261           | 291           | 231           | 190           | 170           |
| <b>Totale</b> | <b>38.504</b> | <b>115.303</b> | <b>51.583</b> | <b>60.164</b> | <b>49.422</b> | <b>50.504</b> | <b>46.039</b> | <b>42.419</b> | <b>45.560</b> | <b>36.010</b> | <b>30.992</b> | <b>31.067</b> | <b>27.241</b> | <b>23.625</b> | <b>21.770</b> | <b>21.991</b> | <b>18.582</b> | <b>16.062</b> | <b>14.189</b> |

(\*) Nati vivi e nati morti. — (a) Compresi 4 nati da parte quadruplo.

l'ordine di generazione e l'anno di matrimonio dei genitori.

1945

| M A T R I M O N I O       |              |              |              |              |              |              |            |            |            |           |           |           |           |           |           |           |           |              |                | Non<br>indica-<br>to | TOTALE<br>NATI | ORDINE<br>DI<br>GENERAZIONE |              |
|---------------------------|--------------|--------------|--------------|--------------|--------------|--------------|------------|------------|------------|-----------|-----------|-----------|-----------|-----------|-----------|-----------|-----------|--------------|----------------|----------------------|----------------|-----------------------------|--------------|
| 1926                      | 1925         | 1924         | 1923         | 1922         | 1921         | 1920         | 1919       | 1918       | 1917       | 1916      | 1915      | 1914      | 1913      | 1912      | 1911      | 1910      | 1909      |              |                |                      |                |                             |              |
| <b>PARTI SEMPLICI</b>     |              |              |              |              |              |              |            |            |            |           |           |           |           |           |           |           |           |              |                |                      |                |                             |              |
| 78                        | 84           | 88           | 60           | 38           | 28           | 21           | 17         | 4          | 3          | 4         | 1         |           |           |           |           |           |           |              |                | 1.024                | 212.019        | 1°                          |              |
| 219                       | 183          | 118          | 82           | 60           | 36           | 32           | 20         | 9          | 3          | 3         | 3         | 5         | 3         | 6         |           |           |           |              |                | 727                  | 168.837        | 2°                          |              |
| 534                       | 393          | 266          | 179          | 115          | 76           | 51           | 24         | 5          | 6          | 4         | 3         | 7         | 4         | 1         | 3         | 7         | 1         |              |                | 592                  | 117.338        | 3°                          |              |
| 902                       | 683          | 445          | 335          | 208          | 139          | 91           | 37         | 8          | 4          | 6         | 1         | 3         | 3         | 2         | 7         | 3         | 2         |              |                | 434                  | 81.379         | 4°                          |              |
| 1.256                     | 862          | 598          | 435          | 289          | 195          | 116          | 43         | 9          | 6          | 6         | 1         | 1         | 4         | 7         | 1         | 1         | 2         |              |                | 364                  | 58.959         | 5°                          |              |
| 1.480                     | 1.191        | 812          | 594          | 382          | 264          | 192          | 55         | 8          | 6          | 6         | 1         | 2         | 3         | 2         | 1         | 3         | 2         |              |                | 289                  | 43.736         | 6°                          |              |
| 1.834                     | 1.384        | 1.010        | 749          | 473          | 363          | 243          | 55         | 16         | 13         | 5         | 4         | 2         | 4         | 4         | 2         | 2         | 2         |              |                | 234                  | 30.514         | 7°                          |              |
| 2.016                     | 1.587        | 1.238        | 852          | 615          | 404          | 257          | 108        | 16         | 11         | 7         | 3         | 5         | 2         | 2         | 2         | 1         | 1         |              |                | 174                  | 21.521         | 8°                          |              |
| 1.486                     | 1.331        | 1.169        | 876          | 651          | 475          | 310          | 102        | 18         | 14         | 6         | 8         | 1         | 2         | 1         | 1         | 2         |           |              |                | 121                  | 13.286         | 9°                          |              |
| 884                       | 883          | 825          | 724          | 596          | 476          | 312          | 105        | 26         | 11         | 9         | 3         | 5         | 4         | 1         |           |           |           |              |                | 84                   | 7.824          | 10°                         |              |
| 757                       | 827          | 918          | 926          | 892          | 801          | 608          | 241        | 59         | 28         | 24        | 24        | 9         | 5         | 1         |           |           | 2         |              |                | 86                   | 8.057          | 11°-19°                     |              |
|                           |              | 1            | 1            |              | 7            | 1            | 3          | 1          |            |           |           |           |           |           |           |           |           |              |                | 2                    | 17             | 20°-∞                       |              |
| 163                       | 110          | 98           | 81           | 61           | 44           | 33           | 20         | 6          | 1          |           | 1         |           |           | 4         |           |           |           |              |                | 1                    | 5.158          | Non indicato                |              |
| <b>11.609</b>             | <b>9.518</b> | <b>7.586</b> | <b>5.894</b> | <b>4.380</b> | <b>3.308</b> | <b>2.267</b> | <b>830</b> | <b>185</b> | <b>106</b> | <b>75</b> | <b>57</b> | <b>41</b> | <b>34</b> | <b>31</b> | <b>15</b> | <b>21</b> | <b>12</b> | <b>9.289</b> | <b>776.895</b> | <b>Totale</b>        |                |                             |              |
| <b>PARTI DOPPI</b>        |              |              |              |              |              |              |            |            |            |           |           |           |           |           |           |           |           |              |                |                      |                |                             |              |
| 8                         | 2            | 2            |              |              |              |              |            |            |            |           |           |           |           |           |           |           |           |              |                | 18                   | 4.044          | 1°                          |              |
| 4                         | 8            | 6            | 2            |              |              |              |            |            |            |           |           |           |           |           |           |           |           |              |                | 4                    | 3.618          | 2°                          |              |
| 8                         | 2            |              |              |              | 2            |              |            |            |            |           |           |           |           |           |           |           |           |              |                | 4                    | 3.310          | 3°                          |              |
| 28                        | 14           | 8            | 4            | 2            | 2            | 2            | 2          | 2          |            |           |           |           |           |           |           |           |           |              |                | 6                    | 2.546          | 4°                          |              |
| 48                        | 40           | 14           | 10           | 10           | 8            | 6            | 2          | 2          |            |           |           |           |           |           |           |           |           |              |                | 8                    | 2.136          | 5°                          |              |
| 70                        | 34           | 36           | 16           | 18           | 6            | 2            | 2          |            |            | 2         |           |           |           |           |           |           |           |              |                | 6                    | 1.638          | 6°                          |              |
| 54                        | 40           | 40           | 10           | 8            | 2            | 10           | 2          |            |            |           |           |           |           |           |           |           |           |              |                | 2                    | 1.162          | 7°                          |              |
| 84                        | 50           | 46           | 28           | 10           | 12           | 10           |            |            | 2          |           |           |           |           |           |           |           |           |              |                | 4                    | 850            | 8°                          |              |
| 40                        | 38           | 46           | 28           | 6            | 8            | 16           | 2          |            |            |           | 2         |           |           |           |           |           |           |              |                | 4                    | 490            | 9°                          |              |
| 20                        | 46           | 32           | 28           | 22           | 26           | 16           |            |            |            |           | 2         |           |           |           |           |           |           |              |                | 4                    | 340            | 10°                         |              |
| 32                        | 42           | 42           | 42           | 40           | 18           | 14           | 2          |            |            |           |           | 2         |           |           |           |           |           |              |                | 4                    | 338            | 11°-19°                     |              |
|                           |              | 2            | 2            |              |              |              |            |            |            |           |           |           |           |           |           |           |           |              |                | 2                    | 2              | 20°-∞                       |              |
|                           | 2            | 2            |              | 2            | 2            |              |            |            |            |           |           |           |           |           |           |           |           |              |                | 122                  | 212            | Non indicato                |              |
| <b>396</b>                | <b>318</b>   | <b>274</b>   | <b>170</b>   | <b>118</b>   | <b>84</b>    | <b>76</b>    | <b>12</b>  | <b>2</b>   | <b>2</b>   | <b>2</b>  | <b>2</b>  | <b>2</b>  | <b>2</b>  | <b>2</b>  | <b>2</b>  | <b>2</b>  | <b>2</b>  | <b>2</b>     | <b>182</b>     | <b>20.686</b>        | <b>Totale</b>  |                             |              |
| <b>TRIPLI E QUADRUPLI</b> |              |              |              |              |              |              |            |            |            |           |           |           |           |           |           |           |           |              |                |                      |                |                             |              |
|                           |              |              |              |              |              |              |            |            |            |           |           |           |           |           |           |           |           |              |                |                      | 33             | 1°                          |              |
|                           |              |              |              |              |              |              |            |            |            |           |           |           |           |           |           |           |           |              |                |                      | 72             | 2°                          |              |
|                           |              |              |              |              |              |              |            |            |            |           |           |           |           |           |           |           |           |              |                |                      | 3              | 78                          | 3°           |
|                           |              |              |              |              |              |              |            |            |            |           |           |           |           |           |           |           |           |              |                |                      | 3              | 45                          | 4°           |
| 3                         |              |              |              |              |              |              |            |            |            |           |           |           |           |           |           |           |           |              |                |                      | 3              | (a) 40                      | 5°           |
|                           |              | 3            |              |              |              |              |            |            |            |           |           |           |           |           |           |           |           |              |                |                      |                | 39                          | 6°           |
|                           |              |              | 9            |              |              | 3            |            |            |            |           |           |           |           |           |           |           |           |              |                |                      |                | 33                          | 7°           |
|                           |              |              |              |              |              |              |            |            |            |           |           |           |           |           |           |           |           |              |                |                      |                | 24                          | 8°           |
|                           |              | 3            |              |              |              |              |            |            |            |           |           |           |           |           |           |           |           |              |                |                      |                | 6                           | 9°           |
|                           |              | 6            |              |              |              |              |            |            |            |           |           |           |           |           |           |           |           |              |                |                      |                | 12                          | 10°          |
|                           |              |              |              |              |              |              |            |            |            |           |           |           |           |           |           |           |           |              |                |                      |                | 6                           | 11°-19°      |
|                           |              |              |              |              |              |              |            |            |            |           |           |           |           |           |           |           |           |              |                |                      |                | 6                           | 20°-∞        |
|                           |              |              |              |              |              |              |            |            |            |           |           |           |           |           |           |           |           |              |                |                      | 6              | 6                           | Non indicato |
| 9                         |              | 15           | 9            |              | 3            |              |            |            |            |           |           |           |           |           |           |           |           |              |                |                      | 12             | (a) 394                     | Totale       |
| <b>COMPLESSO</b>          |              |              |              |              |              |              |            |            |            |           |           |           |           |           |           |           |           |              |                |                      |                |                             |              |
| 86                        | 86           | 90           | 60           | 38           | 28           | 21           | 17         | 4          | 3          | 4         | 1         |           |           |           |           |           |           |              |                | 1.042                | 216.096        | 1°                          |              |
| 223                       | 191          | 124          | 84           | 60           | 36           | 32           | 20         | 9          | 3          | 3         | 3         | 5         | 3         | 6         |           |           |           |              |                | 731                  | 172.527        | 2°                          |              |
| 542                       | 395          | 266          | 179          | 115          | 78           | 51           | 24         | 5          | 6          | 4         | 3         | 7         | 4         | 1         | 3         | 7         | 1         |              |                | 599                  | 120.726        | 3°                          |              |
| 930                       | 697          | 453          | 339          | 210          | 139          | 93           | 39         | 10         | 4          | 6         | 1         | 3         | 3         | 2         | 7         | 3         | 2         |              |                | 440                  | 83.970         | 4°                          |              |
| 1.307                     | 902          | 612          | 445          | 299          | 203          | 122          | 45         | 9          | 6          | 1         | 5         | 1         | 4         | 7         | 1         | 1         | 2         |              |                | 375                  | 61.135         | 5°                          |              |
| 1.550                     | 1.225        | 851          | 610          | 400          | 270          | 194          | 57         | 8          | 6          | 8         | 1         | 2         | 3         | 2         | 1         | 3         | 2         |              |                | 295                  | 45.413         | 6°                          |              |
| 1.894                     | 1.424        | 1.050        | 768          | 481          | 368          | 253          | 57         | 16         | 13         | 5         | 4         | 2         | 4         | 4         | 2         | 2         | 2         |              |                | 236                  | 31.709         | 7°                          |              |
| 2.100                     | 1.637        | 1.284        | 880          | 625          | 416          | 267          | 108        | 16         | 13         | 7         | 3         | 5         | 2         | 2         | 2         | 2         | 2         |              |                | 178                  | 22.395         | 8°                          |              |
| 1.526                     | 1.369        | 1.218        | 904          | 657          | 483          | 326          | 104        | 18         | 14         | 6         | 10        | 1         | 2         | 1         | 1         | 1         | 2         |              |                | 121                  | 13.782         | 9°                          |              |
| 904                       | 929          | 860          | 752          | 618          | 502          | 328          | 105        | 26         | 11         | 9         | 3         | 7         | 4         | 1         |           |           |           |              |                | 88                   | 8.176          | 10°                         |              |
| 789                       | 869          | 966          | 968          | 932          | 819          | 622          | 243        | 59         | 28         | 24        | 24        | 9         | 5         | 1         |           |           | 2         |              |                | 90                   | 8.401          | 11°-19°                     |              |
|                           |              | 1            | 3            |              | 7            | 1            | 3          | 1          |            |           |           |           |           |           |           |           |           |              |                |                      | 2              | 19                          | 20°-∞        |
| 163                       | 112          | 100          | 81           | 63           | 46           | 33           | 20         | 6          | 1          |           | 1         |           |           | 4         |           |           |           |              |                | 1                    | 5.286          | Non indicato                |              |
| <b>12.014</b>             | <b>9.836</b> | <b>7.875</b> | <b>6.073</b> | <b>4.498</b> | <b>3.395</b> | <b>2.343</b> | <b>842</b> | <b>187</b> | <b>108</b> | <b>77</b> | <b>59</b> | <b>43</b> | <b>34</b> | <b>31</b> | <b>15</b> | <b>21</b> | <b>14</b> | <b>9.483</b> | <b>797.975</b> | <b>Totale</b>        |                |                             |              |

Segue: Tav. 11. — Nati legittimi (\*) secondo il genere del parto,

A n n o

| ORDINE<br>DI<br>GENERAZIONE      | A N N O D I   |                |               |               |               |               |               |               |               |               |               |               |               |               |               |               |               |               |               |
|----------------------------------|---------------|----------------|---------------|---------------|---------------|---------------|---------------|---------------|---------------|---------------|---------------|---------------|---------------|---------------|---------------|---------------|---------------|---------------|---------------|
|                                  | 1946          | 1945           | 1944          | 1943          | 1942          | 1941          | 1940          | 1939          | 1938          | 1937          | 1936          | 1935          | 1934          | 1933          | 1932          | 1931          | 1930          | 1929          | 1928          |
| 1 <sup>o</sup>                   | 49.517        | 149.169        | 30.996        | 16.825        | 17.045        | 9.908         | 7.014         | 3.584         | 2.287         | 1.728         | 1.003         | 749           | 513           | 358           | 237           | 206           | 195           | 142           | 111           |
| 2 <sup>o</sup>                   | 1.382         | 6.187          | 27.966        | 38.523        | 41.966        | 30.760        | 27.242        | 19.850        | 14.674        | 11.967        | 7.062         | 4.306         | 3.493         | 2.385         | 1.628         | 1.127         | 877           | 548           | 389           |
| 3 <sup>o</sup>                   | —             | 459            | 1.068         | 4.112         | 12.101        | 17.316        | 22.559        | 20.180        | 16.822        | 15.564        | 10.485        | 7.015         | 5.836         | 4.343         | 3.141         | 2.276         | 1.886         | 1.332         | 902           |
| 4 <sup>o</sup>                   | —             | —              | 141           | 409           | 1.109         | 2.757         | 6.935         | 10.886        | 12.381        | 14.260        | 10.446        | 7.917         | 6.773         | 4.987         | 3.855         | 2.882         | 2.496         | 1.675         | 1.260         |
| 5 <sup>o</sup>                   | —             | —              | 117           | 210           | 447           | 1.177         | —             | 2.661         | 4.675         | 7.512         | 7.935         | 7.334         | 7.163         | 5.515         | 4.217         | 3.544         | 3.125         | 2.125         | 1.691         |
| 6 <sup>o</sup>                   | —             | —              | —             | 101           | 114           | 277           | —             | 626           | 1.106         | 2.393         | 3.257         | 4.116         | 5.280         | 5.144         | 4.404         | 3.853         | 3.713         | 2.662         | 2.075         |
| 7 <sup>o</sup>                   | —             | —              | —             | —             | 59            | 112           | —             | 183           | 264           | 623           | 1.045         | 1.638         | 2.361         | 2.988         | 3.180         | 3.449         | 3.607         | 2.882         | 2.388         |
| 8 <sup>o</sup>                   | —             | —              | —             | —             | —             | 64            | —             | 78            | 96            | 172           | 335           | 538           | 859           | 1.237         | 1.533         | 1.941         | 2.557         | 2.338         | 2.218         |
| 9 <sup>o</sup>                   | —             | —              | —             | —             | —             | 11            | —             | 44            | 54            | 100           | 135           | 172           | 273           | 399           | 582           | 878           | 1.225         | 1.341         | 1.422         |
| 10 <sup>o</sup>                  | —             | —              | —             | —             | —             | —             | —             | 7             | 19            | 19            | 38            | 65            | 81            | 134           | 238           | 322           | 500           | 645           | 813           |
| 11 <sup>o</sup> -19 <sup>o</sup> | —             | —              | —             | —             | —             | —             | —             | —             | 9             | 23            | 34            | 42            | 44            | 71            | 138           | 190           | 312           | 438           | 560           |
| 20 <sup>o</sup> -∞               | —             | —              | —             | —             | —             | —             | —             | —             | —             | —             | —             | —             | —             | —             | —             | —             | —             | —             | 1             |
| Non indicato                     | 774           | 2.513          | 945           | 926           | 1.056         | 991           | 987           | 913           | 776           | 845           | 696           | 550           | 502           | 440           | 364           | 353           | 341           | 266           | 223           |
| <b>Totale.</b>                   | <b>51.673</b> | <b>158.328</b> | <b>61.116</b> | <b>60.912</b> | <b>73.588</b> | <b>62.352</b> | <b>66.378</b> | <b>59.012</b> | <b>53.163</b> | <b>55.206</b> | <b>42.471</b> | <b>34.442</b> | <b>33.178</b> | <b>28.001</b> | <b>23.517</b> | <b>21.021</b> | <b>20.834</b> | <b>16.394</b> | <b>14.053</b> |

NATI DA

|                                  |              |              |              |              |              |              |              |              |              |              |              |              |              |            |            |            |            |            |            |
|----------------------------------|--------------|--------------|--------------|--------------|--------------|--------------|--------------|--------------|--------------|--------------|--------------|--------------|--------------|------------|------------|------------|------------|------------|------------|
| 1 <sup>o</sup>                   | 1.142        | 2.818        | 518          | 356          | 346          | 242          | 182          | 100          | 56           | 50           | 30           | 22           | 12           | 8          | 16         | 2          | 4          | 4          | 2          |
| 2 <sup>o</sup>                   | 46           | 238          | 544          | 728          | 890          | 730          | 672          | 480          | 396          | 306          | 180          | 120          | 108          | 64         | 46         | 30         | 20         | 18         | 10         |
| 3 <sup>o</sup>                   | —            | 18           | 96           | 184          | 372          | 490          | 634          | 628          | 556          | 526          | 352          | 222          | 196          | 148        | 114        | 58         | 58         | 26         | 16         |
| 4 <sup>o</sup>                   | —            | 2            | 8            | 20           | 64           | 118          | 256          | 380          | 390          | 484          | 404          | 300          | 246          | 156        | 86         | 96         | 66         | 52         | 30         |
| 5 <sup>o</sup>                   | —            | —            | 2            | —            | 6            | 24           | 56           | 92           | 172          | 328          | 280          | 280          | 298          | 190        | 144        | 120        | 112        | 84         | 58         |
| 6 <sup>o</sup>                   | —            | —            | —            | —            | 2            | 8            | 14           | 30           | 56           | 114          | 144          | 172          | 202          | 204        | 166        | 160        | 120        | 118        | 60         |
| 7 <sup>o</sup>                   | —            | —            | —            | —            | —            | 2            | —            | 10           | 20           | 22           | 52           | 68           | 88           | 128        | 112        | 118        | 122        | 114        | 96         |
| 8 <sup>o</sup>                   | —            | —            | —            | —            | —            | —            | —            | 10           | 6            | 4            | 12           | 10           | 26           | 50         | 50         | 102        | 112        | 90         | 90         |
| 9 <sup>o</sup>                   | —            | —            | —            | —            | —            | —            | —            | 4            | —            | 4            | 12           | 8            | 10           | 10         | 24         | 32         | 38         | 48         | 58         |
| 10 <sup>o</sup>                  | —            | —            | —            | —            | —            | —            | —            | —            | —            | —            | —            | —            | —            | 4          | 16         | 8          | 16         | 24         | 46         |
| 11 <sup>o</sup> -19 <sup>o</sup> | —            | —            | —            | —            | —            | —            | —            | —            | —            | —            | —            | —            | —            | 2          | 6          | 16         | 10         | 24         | 32         |
| 20 <sup>o</sup> -∞               | —            | —            | —            | —            | —            | —            | —            | —            | —            | —            | —            | —            | —            | —          | —          | —          | —          | —          | —          |
| Non indicato                     | 4            | 20           | 8            | 10           | 10           | 6            | 8            | 10           | 10           | 16           | 6            | 14           | 8            | 2          | 8          | 4          | 4          | 6          | 2          |
| <b>Totale.</b>                   | <b>1.192</b> | <b>3.096</b> | <b>1.176</b> | <b>1.298</b> | <b>1.690</b> | <b>1.620</b> | <b>1.832</b> | <b>1.742</b> | <b>1.660</b> | <b>1.862</b> | <b>1.470</b> | <b>1.234</b> | <b>1.212</b> | <b>978</b> | <b>780</b> | <b>754</b> | <b>690</b> | <b>620</b> | <b>500</b> |

NATI DA

NATI DA PARTI

|                                  |           |           |           |           |           |           |           |           |           |           |           |           |           |           |           |          |           |           |           |
|----------------------------------|-----------|-----------|-----------|-----------|-----------|-----------|-----------|-----------|-----------|-----------|-----------|-----------|-----------|-----------|-----------|----------|-----------|-----------|-----------|
| 1 <sup>o</sup>                   | 18        | 42        | 9         | 6         | 6         | 3         | 3         | —         | —         | —         | —         | —         | 3         | —         | —         | —        | —         | —         | —         |
| 2 <sup>o</sup>                   | —         | 6         | 15        | 15        | 6         | 12        | 6         | 12        | —         | 15        | —         | 6         | —         | —         | —         | —        | —         | —         | —         |
| 3 <sup>o</sup>                   | —         | —         | —         | 3         | 3         | 15        | 12        | 18        | 9         | 9         | 12        | (a) 10    | 3         | 3         | 3         | —        | —         | —         | —         |
| 4 <sup>o</sup>                   | —         | —         | —         | —         | —         | 3         | 3         | 6         | 9         | 15        | 9         | 3         | —         | 6         | 3         | —        | —         | —         | —         |
| 5 <sup>o</sup>                   | —         | —         | —         | —         | —         | 3         | —         | 3         | 3         | 6         | —         | (a) 4     | —         | —         | 3         | —        | 6         | —         | —         |
| 6 <sup>o</sup>                   | —         | —         | —         | —         | —         | —         | 3         | —         | 3         | —         | —         | —         | —         | 9         | 6         | —        | 6         | 6         | 3         |
| 7 <sup>o</sup>                   | —         | —         | —         | —         | —         | —         | —         | —         | —         | 3         | 6         | —         | —         | 3         | —         | 3        | —         | 6         | 3         |
| 8 <sup>o</sup>                   | —         | —         | —         | —         | —         | —         | —         | —         | —         | —         | —         | —         | —         | —         | —         | 6        | 3         | —         | —         |
| 9 <sup>o</sup>                   | —         | —         | —         | —         | —         | —         | —         | —         | —         | —         | —         | —         | —         | —         | —         | —        | —         | 3         | 3         |
| 10 <sup>o</sup>                  | —         | —         | —         | —         | —         | —         | —         | —         | —         | —         | —         | —         | —         | —         | 3         | —        | —         | —         | —         |
| 11 <sup>o</sup> -19 <sup>o</sup> | —         | —         | —         | —         | —         | —         | —         | —         | —         | —         | —         | —         | —         | —         | —         | —        | —         | —         | —         |
| 20 <sup>o</sup> -∞               | —         | —         | —         | —         | —         | —         | —         | —         | —         | —         | —         | —         | —         | —         | —         | —        | —         | —         | —         |
| Non indicato                     | —         | —         | —         | —         | —         | —         | —         | —         | —         | —         | —         | —         | —         | —         | —         | —        | —         | —         | —         |
| <b>Totale.</b>                   | <b>18</b> | <b>48</b> | <b>24</b> | <b>24</b> | <b>15</b> | <b>33</b> | <b>27</b> | <b>36</b> | <b>24</b> | <b>48</b> | <b>27</b> | <b>23</b> | <b>12</b> | <b>21</b> | <b>18</b> | <b>9</b> | <b>15</b> | <b>15</b> | <b>12</b> |

NATI IN

|                                  |               |                |               |               |               |               |               |               |               |               |               |               |               |               |               |               |               |               |               |
|----------------------------------|---------------|----------------|---------------|---------------|---------------|---------------|---------------|---------------|---------------|---------------|---------------|---------------|---------------|---------------|---------------|---------------|---------------|---------------|---------------|
| 1 <sup>o</sup>                   | 50.677        | 152.029        | 31.523        | 17.187        | 17.397        | 10.153        | 7.199         | 3.684         | 2.343         | 1.778         | 1.033         | 771           | 528           | 366           | 253           | 208           | 199           | 146           | 113           |
| 2 <sup>o</sup>                   | 1.428         | 6.431          | 28.525        | 39.266        | 42.862        | 31.502        | 27.920        | 20.342        | 15.070        | 12.288        | 7.242         | 4.432         | 3.601         | 2.449         | 1.674         | 1.157         | 897           | 566           | 399           |
| 3 <sup>o</sup>                   | —             | 477            | 1.164         | 4.296         | 12.473        | 17.821        | 23.205        | 20.826        | 17.387        | 16.099        | 10.849        | 7.247         | 6.035         | 4.494         | 3.258         | 2.334         | 1.944         | 1.358         | 918           |
| 4 <sup>o</sup>                   | —             | 2              | 149           | 432           | 1.176         | 2.875         | 7.194         | 11.272        | 12.780        | 14.759        | 10.859        | 8.220         | 7.019         | 5.149         | 3.944         | 2.978         | 2.562         | 1.727         | 1.290         |
| 5 <sup>o</sup>                   | —             | —              | 2             | 117           | 216           | 474           | 1.233         | 2.753         | 4.850         | 7.846         | 8.215         | 7.618         | 7.461         | 5.705         | 4.364         | 3.664         | 3.243         | 2.209         | 1.749         |
| 6 <sup>o</sup>                   | —             | —              | —             | —             | 103           | 122           | 294           | 656           | 1.165         | 2.507         | 3.401         | 4.288         | 5.482         | 5.357         | 4.576         | 4.013         | 3.839         | 2.786         | 2.138         |
| 7 <sup>o</sup>                   | —             | —              | —             | —             | 61            | 120           | —             | 193           | 284           | 648           | 1.103         | 1.706         | 2.449         | 3.119         | 3.292         | 3.570         | 3.729         | 3.002         | 2.487         |
| 8 <sup>o</sup>                   | —             | —              | —             | —             | —             | 66            | —             | 84            | 100           | 184           | 345           | 564           | 898           | 1.287         | 1.583         | 2.049         | 2.672         | 2.428         | 2.308         |
| 9 <sup>o</sup>                   | —             | —              | —             | —             | —             | 11            | —             | 48            | 54            | 104           | 147           | 180           | 286           | 409           | 606           | 910           | 1.263         | 1.392         | 1.483         |
| 10 <sup>o</sup>                  | —             | —              | —             | —             | —             | —             | —             | 9             | 19            | 19            | 38            | 65            | 85            | 150           | 249           | 338           | 524           | 681           | 862           |
| 11 <sup>o</sup> -19 <sup>o</sup> | —             | —              | —             | —             | —             | —             | —             | —             | 9             | 23            | 34            | 44            | 48            | 73            | 144           | 206           | 322           | 462           | 592           |
| 20 <sup>o</sup> -∞               | —             | —              | —             | —             | —             | —             | —             | —             | —             | —             | —             | —             | —             | —             | —             | —             | —             | —             | 1             |
| Non indicato                     | 778           | 2.533          | 953           | 936           | 1.066         | 997           | 995           | 923           | 786           | 861           | 702           | 564           | 510           | 442           | 372           | 357           | 345           | 272           | 225           |
| <b>Totale.</b>                   | <b>52.883</b> | <b>161.472</b> | <b>62.316</b> | <b>62.234</b> | <b>75.293</b> | <b>64.005</b> | <b>68.237</b> | <b>60.790</b> | <b>54.847</b> | <b>57.116</b> | <b>43.968</b> | <b>35.699</b> | <b>34.402</b> | <b>29.000</b> | <b>24.315</b> | <b>21.784</b> | <b>21.539</b> | <b>17.029</b> | <b>14.565</b> |

(\*) Nati vivi e nati morti. — (a) Compresi 4 nati da parto quadruplo. — (b) Compresi 8 nati da parto quadruplo.

l'ordine di generazione e l'anno di matrimonio dei genitori.

1946

MATRIMONIO

| 1927          | 1926         | 1925         | 1924         | 1923         | 1922         | 1921         | 1920         | 1919       | 1918       | 1917      | 1916      | 1915      | 1914      | 1913      | 1912     | 1911      | 1910      | Non indicato  | TOTALE NATI    | ORDINE DI GENERAZIONE |
|---------------|--------------|--------------|--------------|--------------|--------------|--------------|--------------|------------|------------|-----------|-----------|-----------|-----------|-----------|----------|-----------|-----------|---------------|----------------|-----------------------|
| 69            | 79           | 143          | 51           | 38           | 29           | 19           | 25           | 7          | —          | 1         | 7         | —         | —         | —         | —        | —         | —         | 2.038         | 294.093        | 1°                    |
| 248           | 167          | 121          | 106          | 83           | 46           | 45           | 42           | 6          | 2          | 4         | 3         | 6         | 7         | 5         | —        | 1         | —         | 1.720         | 244.944        | 2°                    |
| 625           | 416          | 293          | 164          | 123          | 56           | 57           | 39           | 17         | 7          | 5         | 2         | 5         | 2         | 3         | 1        | 3         | 6         | 1.205         | 150.426        | 3°                    |
| 943           | 603          | 477          | 272          | 205          | 129          | 69           | 51           | 19         | 5          | 7         | —         | 1         | 2         | 2         | —        | 4         | 3         | 682           | 94.643         | 4°                    |
| 1.271         | 899          | 588          | 451          | 294          | 167          | 131          | 77           | 22         | 4          | 3         | 1         | 2         | 3         | 3         | —        | 1         | —         | 505           | 63.870         | 5°                    |
| 1.543         | 1.169        | 833          | 554          | 413          | 235          | 150          | 97           | 29         | 8          | 6         | 3         | 1         | 3         | 2         | 1        | —         | 2         | 350           | 44.520         | 6°                    |
| 1.958         | 1.447        | 1.067        | 703          | 540          | 296          | 213          | 124          | 38         | 12         | 4         | 3         | 3         | 4         | 1         | —        | —         | —         | 250           | 31.442         | 7°                    |
| 2.087         | 1.706        | 1.245        | 921          | 647          | 396          | 250          | 172          | 59         | 15         | 9         | 1         | —         | 3         | 2         | 1        | —         | —         | 214           | 21.694         | 8°                    |
| 1.503         | 1.416        | 1.166        | 899          | 670          | 427          | 286          | 189          | 54         | 7          | 11        | 2         | 2         | 3         | 1         | 2        | —         | 1         | 128           | 13.403         | 9°                    |
| 882           | 933          | 807          | 740          | 586          | 446          | 306          | 199          | 49         | 19         | 7         | 7         | 4         | 1         | 1         | —        | —         | —         | 92            | 7.960          | 10°                   |
| 734           | 861          | 901          | 920          | 833          | 719          | 610          | 436          | 154        | 38         | 17        | 13        | 15        | 4         | 3         | —        | 1         | —         | 116           | 8.238          | 11°-19°               |
| 1             | —            | 1            | 2            | 1            | —            | 2            | 2            | —          | —          | —         | —         | —         | —         | —         | —        | —         | —         | —             | 10             | 20°-∞                 |
| 178           | 173          | 117          | 86           | 79           | 39           | 34           | 18           | 13         | —          | 2         | 1         | 1         | 2         | —         | —        | —         | 2         | 8.056         | 23.263         | Non indicato          |
| <b>12.042</b> | <b>9.869</b> | <b>7.759</b> | <b>5.869</b> | <b>4.512</b> | <b>2.985</b> | <b>2.172</b> | <b>1.471</b> | <b>467</b> | <b>117</b> | <b>76</b> | <b>43</b> | <b>40</b> | <b>34</b> | <b>23</b> | <b>6</b> | <b>10</b> | <b>16</b> | <b>15.356</b> | <b>998.506</b> | <b>Totale</b>         |

PARTI SEMPLICI

PARTI DOPPI

|            |            |            |            |            |           |           |           |          |          |          |          |   |   |   |   |   |   |            |               |               |              |
|------------|------------|------------|------------|------------|-----------|-----------|-----------|----------|----------|----------|----------|---|---|---|---|---|---|------------|---------------|---------------|--------------|
| —          | —          | —          | 2          | —          | —         | —         | 2         | —        | —        | —        | —        | — | — | — | — | — | — | —          | 34            | 5.948         | 1°           |
| 16         | 8          | 2          | —          | 2          | —         | —         | —         | —        | —        | —        | —        | — | — | — | — | — | — | —          | 18            | 5.656         | 2°           |
| 38         | 4          | 4          | —          | 4          | 8         | 4         | —         | —        | —        | —        | —        | — | — | — | — | — | — | —          | 32            | 4.766         | 3°           |
| 46         | 14         | 6          | 10         | 4          | 6         | 2         | —         | —        | —        | —        | —        | — | — | — | — | — | — | —          | 14            | 3.252         | 4°           |
| 74         | 18         | 14         | 12         | —          | 2         | 4         | 6         | 2        | —        | —        | —        | — | — | — | — | — | — | —          | 14            | 2.364         | 5°           |
| 70         | 46         | 8          | 26         | 8          | 8         | 2         | 4         | —        | —        | —        | —        | — | — | — | — | — | — | —          | 14            | 1.760         | 6°           |
| 46         | 66         | 42         | 24         | 12         | 8         | 6         | —         | —        | —        | —        | —        | — | — | — | — | — | — | —          | 8             | 1.198         | 7°           |
| 60         | 46         | 62         | 28         | 28         | 6         | 10        | 12        | —        | —        | —        | —        | — | — | — | — | — | — | —          | 2             | 830           | 8°           |
| 36         | 48         | 44         | 36         | 20         | 12        | —         | —         | —        | —        | —        | —        | — | — | — | — | — | — | —          | 2             | 472           | 9°           |
| 46         | 24         | 22         | 40         | 20         | 10        | 6         | 4         | —        | —        | —        | —        | — | — | — | — | — | — | —          | 2             | 314           | 10°          |
| 6          | 34         | 36         | 50         | 26         | 20        | 6         | 18        | 2        | —        | —        | —        | — | — | — | — | — | — | —          | 2             | 338           | 11°-19°      |
| —          | —          | —          | 2          | —          | —         | —         | —         | —        | —        | —        | —        | — | — | — | — | — | — | —          | —             | 2             | 20°-∞        |
| —          | —          | —          | 4          | 2          | —         | —         | —         | —        | —        | —        | —        | — | — | — | — | — | — | —          | —             | —             | Non indicato |
| <b>438</b> | <b>310</b> | <b>240</b> | <b>234</b> | <b>126</b> | <b>80</b> | <b>40</b> | <b>46</b> | <b>4</b> | <b>2</b> | <b>2</b> | <b>2</b> | — | — | — | — | — | — | <b>292</b> | <b>27.222</b> | <b>Totale</b> |              |

TRIPLI E QUADRUPLI

|          |          |          |          |           |   |   |   |   |   |   |   |   |   |   |   |   |   |   |                |               |              |
|----------|----------|----------|----------|-----------|---|---|---|---|---|---|---|---|---|---|---|---|---|---|----------------|---------------|--------------|
| —        | —        | —        | —        | —         | — | — | — | — | — | — | — | — | — | — | — | — | — | — | —              | 90            | 1°           |
| —        | —        | —        | —        | —         | — | — | — | — | — | — | — | — | — | — | — | — | — | — | —              | 93            | 2°           |
| —        | 3        | —        | —        | —         | — | — | — | — | — | — | — | — | — | — | — | — | — | — | —              | (a) 94        | 3°           |
| —        | —        | —        | —        | —         | — | — | — | — | — | — | — | — | — | — | — | — | — | — | —              | 63            | 4°           |
| —        | —        | —        | —        | 3         | — | — | — | — | — | — | — | — | — | — | — | — | — | — | —              | (a) 25        | 5°           |
| —        | 3        | —        | —        | 3         | — | — | — | — | — | — | — | — | — | — | — | — | — | — | —              | 39            | 6°           |
| —        | —        | —        | —        | —         | — | — | — | — | — | — | — | — | — | — | — | — | — | — | —              | 30            | 7°           |
| —        | —        | —        | —        | —         | — | — | — | — | — | — | — | — | — | — | — | — | — | — | —              | 15            | 8°           |
| —        | —        | —        | —        | —         | — | — | — | — | — | — | — | — | — | — | — | — | — | — | —              | 12            | 9°           |
| —        | —        | —        | —        | —         | — | — | — | — | — | — | — | — | — | — | — | — | — | — | —              | 15            | 10°          |
| —        | —        | —        | —        | —         | — | — | — | — | — | — | — | — | — | — | — | — | — | — | —              | 9             | 11°-19°      |
| —        | —        | —        | —        | —         | — | — | — | — | — | — | — | — | — | — | — | — | — | — | —              | —             | 20°-∞        |
| —        | —        | —        | —        | —         | — | — | — | — | — | — | — | — | — | — | — | — | — | — | —              | —             | Non indicato |
| <b>6</b> | <b>9</b> | <b>6</b> | <b>3</b> | <b>12</b> | — | — | — | — | — | — | — | — | — | — | — | — | — | — | <b>(b) 485</b> | <b>Totale</b> |              |

COMPLESSO

|               |               |              |              |              |              |              |              |            |            |           |           |           |           |           |          |           |           |               |                  |               |         |              |
|---------------|---------------|--------------|--------------|--------------|--------------|--------------|--------------|------------|------------|-----------|-----------|-----------|-----------|-----------|----------|-----------|-----------|---------------|------------------|---------------|---------|--------------|
| 69            | 79            | 143          | 53           | 38           | 29           | 19           | 27           | 7          | —          | 1         | 7         | —         | —         | —         | —        | —         | —         | —             | 2.072            | 300.131       | 1°      |              |
| 248           | 175           | 123          | 106          | 85           | 46           | 45           | 42           | 6          | 2          | 4         | 3         | 6         | 7         | 5         | —        | 1         | —         | —             | 1.738            | 250.693       | 2°      |              |
| 641           | 420           | 297          | 164          | 127          | 64           | 61           | 39           | 17         | 7          | 5         | 2         | 5         | 2         | 3         | 1        | 3         | 6         | —             | 1.237            | 155.286       | 3°      |              |
| 981           | 620           | 483          | 282          | 209          | 135          | 71           | 51           | 19         | 5          | 7         | —         | 1         | 2         | 2         | —        | 4         | 3         | —             | 696              | 97.958        | 4°      |              |
| 1.317         | 917           | 602          | 463          | 294          | 169          | 135          | 83           | 24         | 4          | 3         | 1         | 2         | 3         | 3         | —        | 1         | —         | —             | 519              | 66.259        | 5°      |              |
| 1.617         | 1.215         | 841          | 580          | 424          | 243          | 152          | 101          | 29         | 8          | 6         | 3         | 1         | 3         | 2         | 1        | —         | 2         | —             | 364              | 46.319        | 6°      |              |
| 2.028         | 1.516         | 1.109        | 727          | 555          | 304          | 219          | 124          | 38         | 12         | 6         | 3         | 3         | 4         | 1         | —        | —         | —         | —             | 258              | 32.670        | 7°      |              |
| 2.136         | 1.752         | 1.307        | 949          | 675          | 402          | 260          | 184          | 59         | 15         | 9         | 1         | —         | 3         | 2         | 1        | —         | —         | —             | 216              | 22.539        | 8°      |              |
| 1.563         | 1.464         | 1.210        | 935          | 693          | 439          | 286          | 189          | 54         | 9          | 11        | 2         | 2         | 3         | 1         | 2        | —         | —         | —             | 130              | 13.887        | 9°      |              |
| 921           | 957           | 832          | 783          | 606          | 456          | 312          | 203          | 49         | 19         | 7         | 7         | 4         | 1         | 1         | —        | —         | —         | —             | 92               | 8.289         | 10°     |              |
| 780           | 898           | 940          | 970          | 862          | 739          | 616          | 454          | 156        | 38         | 17        | 15        | 15        | 4         | 3         | —        | —         | —         | —             | 118              | 8.585         | 11°-19° |              |
| 1             | —             | 1            | 4            | 1            | —            | 2            | 2            | —          | —          | —         | —         | —         | —         | —         | —        | —         | —         | —             | —                | 12            | 20°-∞   |              |
| 184           | 175           | 117          | 90           | 81           | 39           | 34           | 18           | 13         | —          | 2         | 1         | 1         | 2         | —         | —        | —         | —         | —             | 2                | 8.208         | 23.585  | Non indicato |
| <b>12.486</b> | <b>10.188</b> | <b>8.005</b> | <b>6.106</b> | <b>4.650</b> | <b>3.065</b> | <b>2.212</b> | <b>1.517</b> | <b>471</b> | <b>119</b> | <b>78</b> | <b>45</b> | <b>40</b> | <b>34</b> | <b>23</b> | <b>6</b> | <b>10</b> | <b>16</b> | <b>15.648</b> | <b>1.026.213</b> | <b>Totale</b> |         |              |

Segue: Tav. 11. — Nati legittimi (\*) secondo il genere del parto,

Ann o

| ORDINE DI GENERAZIONE | A N N O D I   |                |               |               |               |               |               |               |               |               |               |               |               |               |               |               |               |               |               |
|-----------------------|---------------|----------------|---------------|---------------|---------------|---------------|---------------|---------------|---------------|---------------|---------------|---------------|---------------|---------------|---------------|---------------|---------------|---------------|---------------|
|                       | 1947          | 1946           | 1945          | 1944          | 1943          | 1942          | 1941          | 1940          | 1939          | 1938          | 1937          | 1936          | 1935          | 1934          | 1933          | 1932          | 1931          | 1930          | 1929          |
| 1°                    | 53.822        | 199.647        | 45.148        | 9.759         | 6.531         | 7.457         | 5.145         | 5.201         | 3.028         | 1.645         | 1.337         | 1.005         | 542           | 389           | 257           | 227           | 197           | 148           | 113           |
| 2°                    | 997           | 7.118          | 32.807        | 39.718        | 26.468        | 25.488        | 18.204        | 16.422        | 13.171        | 10.325        | 8.447         | 4.872         | 2.933         | 2.274         | 1.637         | 1.058         | 755           | 541           | 372           |
| 3°                    |               | 551            | 1.463         | 4.839         | 10.545        | 18.160        | 17.381        | 17.080        | 14.014        | 11.699        | 11.629        | 7.781         | 5.173         | 4.445         | 3.176         | 2.260         | 1.677         | 1.347         | 879           |
| 4°                    |               |                | 194           | 361           | 1.032         | 3.052         | 5.450         | 9.605         | 11.172        | 10.316        | 10.969        | 7.733         | 5.935         | 5.192         | 4.079         | 2.941         | 2.292         | 1.992         | 1.326         |
| 5°                    |               |                |               | 92            | 149           | 351           | 946           | 2.356         | 4.059         | 5.593         | 8.064         | 6.867         | 5.730         | 5.386         | 4.250         | 3.320         | 2.821         | 2.396         | 1.710         |
| 6°                    |               |                |               |               | 58            | 82            | 200           | 493           | 1.027         | 1.892         | 3.406         | 3.941         | 4.394         | 4.774         | 4.242         | 3.468         | 2.951         | 2.796         | 2.055         |
| 7°                    |               |                |               |               |               | 39            | 67            | 130           | 292           | 481           | 1.089         | 1.496         | 2.023         | 2.822         | 3.111         | 3.096         | 2.960         | 2.932         | 2.274         |
| 8°                    |               |                |               |               |               |               | 24            | 74            | 105           | 156           | 327           | 467           | 761           | 1.096         | 1.475         | 1.766         | 2.009         | 2.383         | 2.139         |
| 9°                    |               |                |               |               |               |               | 7             | 27            | 68            | 63            | 105           | 157           | 237           | 442           | 616           | 776           | 1.012         | 1.290         | 1.387         |
| 10°                   |               |                |               |               |               |               |               | 3             | 20            | 20            | 42            | 56            | 86            | 148           | 202           | 323           | 406           | 602           | 729           |
| 11°-19°               |               |                |               |               |               |               |               |               | 9             | 21            | 17            | 36            | 52            | 57            | 110           | 174           | 271           | 388           | 537           |
| 20°-∞                 |               |                |               |               |               |               |               |               |               |               |               |               |               |               |               |               |               |               | 1             |
| Non indicato          | 714           | 2.311          | 952           | 592           | 524           | 630           | 543           | 595           | 553           | 532           | 512           | 416           | 348           | 360           | 261           | 248           | 235           | 234           | 160           |
| <b>Totale</b>         | <b>55.533</b> | <b>209.627</b> | <b>80.564</b> | <b>55.361</b> | <b>45.307</b> | <b>55.259</b> | <b>47.967</b> | <b>51.986</b> | <b>47.518</b> | <b>42.743</b> | <b>45.944</b> | <b>34.827</b> | <b>28.214</b> | <b>27.385</b> | <b>23.416</b> | <b>19.657</b> | <b>17.586</b> | <b>17.049</b> | <b>13.682</b> |

NATI DA

|               |              |              |              |              |            |              |              |              |              |              |              |              |              |              |            |            |            |            |            |
|---------------|--------------|--------------|--------------|--------------|------------|--------------|--------------|--------------|--------------|--------------|--------------|--------------|--------------|--------------|------------|------------|------------|------------|------------|
| 1°            | 1.426        | 4.008        | 826          | 182          | 124        | 142          | 112          | 124          | 82           | 36           | 28           | 16           | 8            | 12           | 12         | 8          | 2          | 8          | —          |
| 2°            | 12           | 294          | 584          | 752          | 516        | 500          | 398          | 350          | 288          | 280          | 204          | 138          | 60           | 52           | 54         | 16         | 20         | 12         | 8          |
| 3°            |              | 18           | 90           | 168          | 296        | 452          | 394          | 458          | 460          | 326          | 410          | 244          | 152          | 136          | 80         | 68         | 32         | 34         | 38         |
| 4°            |              |              | 4            | 28           | 36         | 134          | 176          | 280          | 304          | 298          | 350          | 294          | 192          | 256          | 130        | 104        | 90         | 50         | 54         |
| 5°            |              |              |              | 2            | 4          | 24           | 38           | 114          | 156          | 190          | 288          | 306          | 232          | 220          | 172        | 134        | 76         | 116        | 60         |
| 6°            |              |              |              |              | 2          | 4            | 12           | 28           | 66           | 88           | 120          | 134          | 190          | 220          | 168        | 134        | 134        | 126        | 56         |
| 7°            |              |              |              |              |            | 2            |              | 6            | 26           | 18           | 42           | 44           | 88           | 120          | 108        | 118        | 118        | 108        | 100        |
| 8°            |              |              |              |              |            |              |              |              | 2            | 2            | 12           | 6            | 56           | 52           | 86         | 86         | 98         | 86         | 88         |
| 9°            |              |              |              |              |            |              |              |              | 2            | 4            | 4            | 20           | 36           | 36           | 20         | 44         | 32         | 54         | 50         |
| 10°           |              |              |              |              |            |              |              |              |              | 2            |              | 10           | 4            | 8            | 14         | 12         | 32         | 38         | 34         |
| 11°-19°       |              |              |              |              |            |              |              |              |              |              |              | 6            | 2            | 6            | 2          | 10         | 22         | 12         | 36         |
| 20°-∞         |              |              |              |              |            |              |              |              |              |              |              |              |              |              |            |            |            |            |            |
| Non indicato  |              | 10           | 6            | 2            | 2          | 4            | 2            | 6            | 2            | 10           | 6            | 10           | 8            | 2            | 4          | 12         | 6          | 2          | 6          |
| <b>Totale</b> | <b>1.438</b> | <b>4.330</b> | <b>1.510</b> | <b>1.134</b> | <b>980</b> | <b>1.262</b> | <b>1.132</b> | <b>1.366</b> | <b>1.388</b> | <b>1.254</b> | <b>1.464</b> | <b>1.212</b> | <b>1.012</b> | <b>1.120</b> | <b>850</b> | <b>746</b> | <b>662</b> | <b>646</b> | <b>530</b> |

NATI DA

NATI DA PARTI

|               |           |           |           |           |          |           |           |              |           |           |           |           |           |           |           |           |           |          |          |
|---------------|-----------|-----------|-----------|-----------|----------|-----------|-----------|--------------|-----------|-----------|-----------|-----------|-----------|-----------|-----------|-----------|-----------|----------|----------|
| 1°            | 12        | 48        | 9         | —         | 3        | 3         | 6         | —            | —         | 3         | —         | —         | —         | —         | —         | —         | —         | —        | —        |
| 2°            |           | 3         | 3         | —         | —        | 24        | 6         | (a)13        | 6         | 9         | 3         | 3         | 3         | 3         | —         | —         | —         | —        | —        |
| 3°            |           |           | 9         | 3         | 3        | 3         | 3         | 9            | 6         | 6         | 9         | 9         | 9         | —         | —         | 3         | —         | —        | —        |
| 4°            |           |           | 3         | —         | —        | —         | 3         | 3            | 6         | 3         | 3         | 9         | 3         | —         | 3         | 6         | 3         | 3        | —        |
| 5°            |           |           |           | 3         | —        | —         | 3         | 3            | 6         | 6         | 6         | 3         | 3         | 3         | 3         | 3         | 6         | —        | —        |
| 6°            |           |           |           |           |          |           |           |              |           |           | 9         | 3         | 3         | 6         | 9         | 3         | 3         | 3        | —        |
| 7°            |           |           |           |           |          |           |           |              |           | 6         | —         | —         | —         | 3         | 3         | 3         | 3         | 3        | —        |
| 8°            |           |           |           |           |          |           |           |              |           |           |           | 3         | 3         | —         | —         | 3         | —         | —        | —        |
| 9°            |           |           |           |           |          |           |           |              |           |           |           |           |           | 3         | —         | —         | —         | —        | —        |
| 10°           |           |           |           |           |          |           |           |              |           |           |           |           |           |           |           |           |           |          | —        |
| 11°-19°       |           |           |           |           |          |           |           |              |           |           |           |           |           |           |           |           |           |          | —        |
| 20°-∞         |           |           |           |           |          |           |           |              |           |           |           |           |           |           |           |           |           |          | —        |
| Non indicato  |           |           |           |           |          |           |           |              | 3         |           |           |           |           |           |           |           |           |          | —        |
| <b>Totale</b> | <b>12</b> | <b>51</b> | <b>15</b> | <b>12</b> | <b>6</b> | <b>30</b> | <b>21</b> | <b>(a)28</b> | <b>21</b> | <b>18</b> | <b>30</b> | <b>33</b> | <b>21</b> | <b>15</b> | <b>21</b> | <b>18</b> | <b>18</b> | <b>6</b> | <b>—</b> |

NATI IN

|               |               |                |               |               |               |               |               |               |               |               |               |               |               |               |               |               |               |               |               |
|---------------|---------------|----------------|---------------|---------------|---------------|---------------|---------------|---------------|---------------|---------------|---------------|---------------|---------------|---------------|---------------|---------------|---------------|---------------|---------------|
| 1°            | 55.260        | 203.703        | 45.983        | 9.941         | 6.658         | 7.602         | 5.263         | 5.325         | 3.110         | 1.684         | 1.365         | 1.021         | 550           | 401           | 269           | 235           | 199           | 156           | 113           |
| 2°            | 1.009         | 7.415          | 33.394        | 40.470        | 26.984        | 26.012        | 18.608        | 16.785        | 13.465        | 10.605        | 8.660         | 5.013         | 2.996         | 2.329         | 1.691         | 1.074         | 775           | 553           | 380           |
| 3°            |               | 569            | 1.553         | 5.016         | 10.844        | 18.615        | 17.778        | 17.547        | 14.474        | 12.031        | 12.039        | 8.034         | 5.334         | 4.581         | 3.256         | 2.331         | 1.709         | 1.381         | 917           |
| 4°            |               |                | 201           | 389           | 1.068         | 3.186         | 5.625         | 9.888         | 11.482        | 10.617        | 11.322        | 8.036         | 6.127         | 5.448         | 4.212         | 3.051         | 2.385         | 2.045         | 1.380         |
| 5°            |               |                |               | 97            | 153           | 375           | 987           | 2.473         | 4.221         | 5.789         | 8.355         | 7.179         | 5.965         | 5.609         | 4.425         | 3.454         | 2.903         | 2.512         | 1.770         |
| 6°            |               |                |               |               | 60            | 86            | 212           | 521           | 1.093         | 1.980         | 3.535         | 4.078         | 4.584         | 5.000         | 4.419         | 3.605         | 3.088         | 2.922         | 2.111         |
| 7°            |               |                |               |               |               | 41            | 67            | 136           | 318           | 499           | 1.137         | 1.540         | 2.114         | 2.945         | 3.222         | 3.217         | 3.081         | 3.472         | 2.874         |
| 8°            |               |                |               |               |               |               | 24            | 74            | 107           | 158           | 339           | 476           | 820           | 1.148         | 1.561         | 1.855         | 2.110         | 2.472         | 2.227         |
| 9°            |               |                |               |               |               |               | 7             | 27            | 70            | 67            | 109           | 161           | 257           | 478           | 639           | 820           | 1.044         | 1.344         | 1.437         |
| 10°           |               |                |               |               |               |               |               | 3             | 20            | 22            | 42            | 66            | 90            | 156           | 216           | 335           | 438           | 640           | 763           |
| 11°-19°       |               |                |               |               |               |               |               |               | 9             | 21            | 17            | 42            | 54            | 63            | 112           | 184           | 293           | 400           | 573           |
| 20°-∞         |               |                |               |               |               |               |               |               |               |               |               |               |               |               |               |               |               |               | 1             |
| Non indicato  | 714           | 2.321          | 958           | 594           | 526           | 634           | 545           | 601           | 558           | 542           | 518           | 426           | 356           | 362           | 265           | 260           | 241           | 236           | 166           |
| <b>Totale</b> | <b>56.983</b> | <b>214.008</b> | <b>82.089</b> | <b>56.507</b> | <b>46.293</b> | <b>56.551</b> | <b>49.120</b> | <b>53.380</b> | <b>48.927</b> | <b>44.015</b> | <b>47.438</b> | <b>36.072</b> | <b>29.247</b> | <b>28.520</b> | <b>24.287</b> | <b>20.421</b> | <b>18.266</b> | <b>17.701</b> | <b>14.212</b> |

(\*) Nati vivi e nati morti. — (a) Compresi 4 nati da parto quadruplo.

l'ordine di generazione e l'anno di matrimonio dei genitori.

1947

| M A T R I M O N I O |              |              |              |              |              |              |              |            |            |           |           |           |           |           |           |           |           |              | TOTALE        | ORDINE         |               |
|---------------------|--------------|--------------|--------------|--------------|--------------|--------------|--------------|------------|------------|-----------|-----------|-----------|-----------|-----------|-----------|-----------|-----------|--------------|---------------|----------------|---------------|
| 1928                | 1927         | 1926         | 1925         | 1924         | 1923         | 1922         | 1921         | 1920       | 1919       | 1918      | 1917      | 1916      | 1915      | 1914      | 1913      | 1912      | 1911      | Non indicato | NATI          | DI GENERAZIONE |               |
| PARTI SEMPLICI      |              |              |              |              |              |              |              |            |            |           |           |           |           |           |           |           |           |              |               |                |               |
| 91                  | 100          | 139          | 70           | 55           | 48           | 50           | 31           | 36         | 11         | 3         | 9         | —         | —         | —         | —         | —         | —         | —            | 2.240         | 344.481        | 1°            |
| 257                 | 143          | 118          | 119          | 72           | 58           | 48           | 34           | 28         | 9          | 7         | 2         | 4         | 8         | 7         | —         | —         | —         | —            | 1.562         | 216.083        | 2°            |
| 614                 | 408          | 278          | 176          | 114          | 93           | 40           | 32           | 39         | 12         | 4         | 7         | 1         | 5         | 8         | —         | —         | —         | —            | 1.188         | 137.123        | 3°            |
| 907                 | 694          | 425          | 273          | 167          | 134          | 55           | 47           | 33         | 16         | 7         | 3         | 2         | 2         | 5         | 1         | 3         | 1         | —            | 766           | 87.182         | 4°            |
| 1.260               | 851          | 651          | 427          | 294          | 163          | 97           | 70           | 39         | 13         | 6         | 3         | 1         | 3         | 2         | 3         | 1         | 2         | —            | 513           | 58.489         | 5°            |
| 1.567               | 1.188        | 825          | 596          | 379          | 259          | 149          | 92           | 45         | 17         | 9         | 3         | 3         | 3         | —         | —         | —         | —         | —            | 363           | 41.280         | 6°            |
| 1.792               | 1.373        | 1.124        | 781          | 512          | 314          | 197          | 103          | 79         | 15         | 5         | 4         | 2         | 4         | —         | —         | —         | —         | —            | 265           | 29.390         | 7°            |
| 1.868               | 1.577        | 1.201        | 929          | 657          | 448          | 263          | 165          | 97         | 25         | 5         | 4         | —         | —         | —         | —         | —         | —         | —            | 187           | 20.211         | 8°            |
| 1.363               | 1.336        | 1.137        | 885          | 623          | 436          | 256          | 186          | 78         | 28         | 3         | 6         | 1         | —         | —         | —         | —         | —         | —            | 148           | 12.676         | 9°            |
| 776                 | 847          | 768          | 715          | 604          | 444          | 287          | 180          | 128        | 42         | 8         | 4         | 1         | 5         | 1         | 3         | —         | —         | —            | 73            | 7.524          | 10°           |
| 628                 | 825          | 836          | 855          | 789          | 704          | 523          | 440          | 277        | 81         | 26        | 20        | 9         | 2         | 2         | 2         | —         | —         | —            | 105           | 7.797          | 11°-19°       |
| —                   | —            | —            | —            | —            | —            | —            | —            | —          | —          | —         | —         | —         | —         | —         | —         | —         | —         | —            | 9             | —              | 20°-∞         |
| 149                 | 122          | 106          | 65           | 67           | 53           | 28           | 20           | 13         | 7          | 2         | 1         | —         | 1         | —         | —         | —         | —         | —            | 5.319         | 16.681         | Non indicato  |
| <b>11.272</b>       | <b>9.464</b> | <b>7.608</b> | <b>5.891</b> | <b>4.334</b> | <b>3.158</b> | <b>1.993</b> | <b>1.402</b> | <b>893</b> | <b>276</b> | <b>85</b> | <b>62</b> | <b>28</b> | <b>33</b> | <b>26</b> | <b>23</b> | <b>12</b> | <b>12</b> | <b>12</b>    | <b>12.729</b> | <b>978.926</b> | <b>Totale</b> |

PARTI DOPPI

|            |            |            |            |            |            |           |           |           |          |          |          |          |          |          |          |          |          |          |            |               |               |
|------------|------------|------------|------------|------------|------------|-----------|-----------|-----------|----------|----------|----------|----------|----------|----------|----------|----------|----------|----------|------------|---------------|---------------|
| 2          | 2          | 2          | 2          | —          | —          | —         | —         | —         | —        | —        | —        | —        | —        | —        | —        | —        | —        | —        | 40         | 7.204         | 1°            |
| 8          | 6          | —          | —          | —          | —          | —         | —         | —         | —        | —        | —        | —        | —        | —        | —        | —        | —        | —        | 22         | 4.576         | 2°            |
| 10         | 6          | 10         | 10         | —          | 2          | —         | —         | —         | —        | —        | —        | —        | —        | —        | —        | —        | —        | —        | 34         | 3.928         | 3°            |
| 32         | 8          | 8          | 4          | 10         | 4          | —         | 2         | —         | —        | —        | —        | —        | —        | —        | —        | —        | —        | —        | 14         | 2.862         | 4°            |
| 30         | 32         | 20         | 2          | 8          | 4          | 2         | 2         | —         | —        | —        | —        | —        | —        | —        | —        | —        | —        | —        | 16         | 2.248         | 5°            |
| 66         | 42         | 20         | 12         | 12         | 10         | 2         | —         | —         | —        | —        | —        | —        | —        | —        | —        | —        | —        | —        | 10         | 1.656         | 6°            |
| 64         | 62         | 36         | 22         | 10         | 18         | —         | 8         | 6         | —        | —        | —        | —        | —        | —        | —        | —        | —        | —        | 14         | 1.138         | 7°            |
| 70         | 64         | 38         | 28         | 18         | 20         | 8         | —         | —         | —        | —        | —        | —        | —        | —        | —        | —        | —        | —        | 2          | 822           | 8°            |
| 38         | 40         | 34         | 30         | 22         | 10         | 8         | —         | —         | —        | —        | —        | —        | —        | —        | —        | —        | —        | —        | 460        | —             | 9°            |
| 48         | 42         | 18         | 28         | 16         | 12         | 6         | 6         | 2         | —        | —        | —        | —        | —        | —        | —        | —        | —        | —        | 2          | 334           | 10°           |
| 36         | 24         | 22         | 58         | 30         | 30         | 16        | 8         | —         | —        | —        | —        | —        | —        | —        | —        | —        | —        | —        | 4          | 328           | 11°-19°       |
| —          | —          | —          | —          | —          | —          | —         | —         | —         | —        | —        | —        | —        | —        | —        | —        | —        | —        | —        | —          | —             | 20°-∞         |
| 4          | —          | 2          | 2          | —          | —          | —         | —         | —         | —        | —        | —        | —        | —        | —        | —        | —        | —        | —        | 100        | 208           | Non indicato  |
| <b>408</b> | <b>328</b> | <b>210</b> | <b>198</b> | <b>126</b> | <b>110</b> | <b>42</b> | <b>32</b> | <b>10</b> | <b>—</b> | <b>2</b> | <b>2</b> | <b>—</b> | <b>—</b> | <b>—</b> | <b>—</b> | <b>—</b> | <b>—</b> | <b>2</b> | <b>258</b> | <b>25.764</b> | <b>Totale</b> |

TRIPLI E QUADRUPLI

|   |   |   |   |   |   |   |   |   |   |   |   |   |   |   |   |   |   |   |        |         |               |
|---|---|---|---|---|---|---|---|---|---|---|---|---|---|---|---|---|---|---|--------|---------|---------------|
| — | — | — | — | — | — | — | — | — | — | — | — | — | — | — | — | — | — | — | 84     | 1°      |               |
| — | — | — | — | — | — | — | — | — | — | — | — | — | — | — | — | — | — | — | (a) 73 | 2°      |               |
| — | — | — | — | — | — | — | — | — | — | — | — | — | — | — | — | — | — | — | 54     | 3°      |               |
| — | — | — | — | — | — | — | — | — | — | — | — | — | — | — | — | — | — | — | 45     | 4°      |               |
| — | — | — | — | — | — | — | — | — | — | — | — | — | — | — | — | — | — | — | 45     | 5°      |               |
| — | — | 3 | — | — | — | — | — | — | — | — | — | — | — | — | — | — | — | — | 36     | 6°      |               |
| — | — | — | — | — | 3 | — | — | — | — | — | — | — | — | — | — | — | — | — | 24     | 7°      |               |
| — | — | 3 | — | — | — | — | — | — | — | — | — | — | — | — | — | — | — | — | 18     | 8°      |               |
| — | — | — | — | — | — | — | — | — | — | — | — | — | — | — | — | — | — | — | 6      | 9°      |               |
| — | — | — | — | — | — | — | — | — | — | — | — | — | — | — | — | — | — | — | —      | 10°     |               |
| — | — | — | — | — | — | — | — | — | — | — | — | — | — | — | — | — | — | — | 3      | 11°-19° |               |
| — | — | — | — | — | — | — | — | — | — | — | — | — | — | — | — | — | — | — | —      | 20°-∞   |               |
| — | — | — | — | — | — | — | — | — | — | — | — | — | — | — | — | — | — | — | 3      | 6       | Non indicato  |
| — | — | 3 | 3 | 3 | — | — | — | — | — | — | — | — | — | — | — | — | — | — | 3      | (a) 394 | <b>Totale</b> |

COMPLESSO

|               |              |              |              |              |              |              |              |            |            |           |           |           |           |           |           |           |           |               |                  |               |              |
|---------------|--------------|--------------|--------------|--------------|--------------|--------------|--------------|------------|------------|-----------|-----------|-----------|-----------|-----------|-----------|-----------|-----------|---------------|------------------|---------------|--------------|
| 93            | 102          | 141          | 72           | 55           | 48           | 50           | 31           | 36         | 11         | 3         | 9         | —         | —         | —         | —         | —         | —         | —             | 2.280            | 351.769       | 1°           |
| 265           | 149          | 118          | 119          | 72           | 58           | 48           | 34           | 28         | 9          | 7         | 2         | 4         | 8         | 7         | —         | —         | —         | —             | 1.584            | 220.732       | 2°           |
| 624           | 414          | 288          | 186          | 114          | 95           | 40           | 32           | 39         | 12         | 4         | 7         | 1         | 5         | 8         | —         | —         | —         | —             | 1.222            | 141.105       | 3°           |
| 939           | 702          | 433          | 277          | 177          | 138          | 55           | 49           | 33         | 16         | 7         | 3         | 2         | 2         | 5         | 1         | 3         | 1         | —             | 780              | 90.089        | 4°           |
| 1.290         | 883          | 671          | 429          | 302          | 167          | 99           | 72           | 39         | 13         | 6         | 3         | 1         | 3         | 2         | 3         | 1         | 2         | —             | 529              | 60.782        | 5°           |
| 1.633         | 1.230        | 848          | 608          | 391          | 269          | 151          | 92           | 45         | 17         | 9         | 3         | 3         | 3         | —         | —         | —         | —         | —             | 373              | 42.972        | 6°           |
| 1.856         | 1.435        | 1.160        | 803          | 522          | 335          | 197          | 111          | 85         | 15         | 5         | 4         | 2         | 4         | —         | —         | —         | —         | —             | 279              | 30.552        | 7°           |
| 1.938         | 1.641        | 1.239        | 960          | 675          | 468          | 271          | 165          | 97         | 25         | 5         | —         | 4         | 4         | —         | —         | —         | —         | —             | 189              | 21.051        | 8°           |
| 1.401         | 1.379        | 1.171        | 915          | 645          | 446          | 264          | 192          | 80         | 28         | 3         | 6         | 1         | —         | —         | —         | —         | —         | —             | 148              | 13.142        | 9°           |
| 824           | 889          | 786          | 743          | 620          | 456          | 293          | 186          | 130        | 42         | 8         | 4         | 1         | 5         | 1         | 3         | —         | —         | —             | 75               | 7.858         | 10°          |
| 664           | 849          | 858          | 913          | 819          | 737          | 539          | 448          | 277        | 81         | 28        | 22        | 9         | 2         | 2         | 2         | 1         | —         | —             | 109              | 8.128         | 11°-19°      |
| —             | —            | —            | —            | —            | —            | —            | —            | —          | —          | —         | —         | —         | —         | —         | —         | —         | —         | —             | 9                | —             | 20°-∞        |
| 153           | 122          | 108          | 67           | 67           | 53           | 28           | 20           | 13         | 7          | 2         | 1         | —         | 1         | —         | —         | —         | —         | —             | 5.422            | 16.895        | Non indicato |
| <b>11.680</b> | <b>9.795</b> | <b>7.821</b> | <b>6.092</b> | <b>4.460</b> | <b>3.274</b> | <b>2.035</b> | <b>1.434</b> | <b>903</b> | <b>276</b> | <b>87</b> | <b>64</b> | <b>28</b> | <b>33</b> | <b>26</b> | <b>23</b> | <b>14</b> | <b>12</b> | <b>12.990</b> | <b>1.005.084</b> | <b>Totale</b> |              |



Segue : Tav. 11. — Nati legittimi (\*) secondo il genere del parto,

Ann o

| ORDINE DI GENERAZIONE | A N N O D I   |                |                |               |               |               |               |               |               |               |               |               |               |               |               |               |               |               |               |
|-----------------------|---------------|----------------|----------------|---------------|---------------|---------------|---------------|---------------|---------------|---------------|---------------|---------------|---------------|---------------|---------------|---------------|---------------|---------------|---------------|
|                       | 1948          | 1947           | 1946           | 1945          | 1944          | 1943          | 1942          | 1941          | 1940          | 1939          | 1938          | 1937          | 1936          | 1935          | 1934          | 1933          | 1932          | 1931          | 1930          |
| 1°                    | 48.980        | 211.129        | 62.012         | 14.462        | 4.324         | 3.020         | 3.090         | 2.114         | 2.131         | 1.304         | 909           | 861           | 523           | 287           | 249           | 192           | 129           | 105           | 88            |
| 2°                    | 429           | 6.489          | 45.198         | 53.290        | 28.172        | 17.675        | 17.519        | 11.998        | 10.313        | 7.409         | 5.594         | 4.696         | 2.859         | 1.779         | 1.374         | 908           | 604           | 453           | 350           |
| 3°                    | —             | 286            | 1.745          | 6.014         | 13.407        | 16.082        | 19.690        | 15.833        | 14.376        | 11.606        | 9.252         | 7.986         | 5.151         | 3.636         | 2.985         | 2.219         | 1.506         | 1.045         | 852           |
| 4°                    | —             | —              | 123            | 391           | 1.220         | 2.853         | 6.376         | 8.687         | 11.431        | 11.110        | 9.503         | 9.220         | 6.132         | 4.497         | 3.938         | 2.852         | 2.181         | 1.583         | 1.320         |
| 5°                    | —             | —              | —              | 56            | 116           | 322           | 956           | 1.913         | 4.028         | 5.762         | 6.953         | 8.340         | 6.325         | 4.999         | 4.390         | 3.340         | 2.444         | 2.106         | 1.674         |
| 6°                    | —             | —              | —              | —             | 23            | 60            | 142           | 347           | 914           | 1.722         | 2.801         | 4.492         | 4.711         | 4.647         | 4.493         | 3.731         | 2.870         | 2.390         | 2.084         |
| 7°                    | —             | —              | —              | —             | —             | 21            | 43            | 75            | 208           | 495           | 786           | 1.611         | 2.129         | 2.676         | 3.351         | 3.213         | 2.969         | 2.577         | 2.539         |
| 8°                    | —             | —              | —              | —             | —             | —             | 16            | 24            | 60            | 158           | 234           | 488           | 712           | 1.127         | 1.565         | 1.941         | 1.935         | 2.187         | 2.377         |
| 9°                    | —             | —              | —              | —             | —             | —             | 13            | 16            | 26            | 64            | 85            | 156           | 275           | 392           | 582           | 839           | 999           | 1.162         | 1.555         |
| 10°                   | —             | —              | —              | —             | —             | —             | —             | 5             | 4             | 19            | 24            | 63            | 84            | 126           | 224           | 322           | 411           | 584           | 801           |
| 11°-19°               | —             | —              | —              | —             | —             | —             | —             | —             | 2             | 11            | 13            | 22            | 38            | 72            | 104           | 152           | 269           | 346           | 514           |
| 20°-ω                 | —             | —              | —              | —             | —             | —             | —             | —             | —             | —             | —             | —             | —             | —             | —             | —             | —             | —             | —             |
| Non indicato          | 179           | 534            | 333            | 231           | 151           | 138           | 165           | 127           | 137           | 113           | 110           | 135           | 93            | 82            | 70            | 84            | 59            | 58            | 46            |
| <b>Totale</b>         | <b>49.588</b> | <b>218.438</b> | <b>109.411</b> | <b>74.444</b> | <b>47.413</b> | <b>40.171</b> | <b>48.010</b> | <b>41.139</b> | <b>43.630</b> | <b>39.773</b> | <b>36.264</b> | <b>38.070</b> | <b>29.032</b> | <b>24.320</b> | <b>23.325</b> | <b>19.793</b> | <b>16.376</b> | <b>14.596</b> | <b>14.200</b> |

NATI DA

|               |              |              |              |              |              |            |              |              |              |              |              |              |              |            |            |            |            |            |            |
|---------------|--------------|--------------|--------------|--------------|--------------|------------|--------------|--------------|--------------|--------------|--------------|--------------|--------------|------------|------------|------------|------------|------------|------------|
| 1°            | 1.206        | 4.062        | 1.108        | 284          | 82           | 58         | 78           | 64           | 52           | 32           | 34           | 26           | 18           | 16         | 8          | 4          | 2          | 4          | 6          |
| 2°            | 24           | 218          | 916          | 978          | 548          | 372        | 362          | 276          | 220          | 188          | 164          | 122          | 70           | 64         | 52         | 34         | 16         | 8          | 12         |
| 3°            | —            | 18           | 100          | 216          | 364          | 384        | 508          | 438          | 372          | 314          | 304          | 242          | 176          | 112        | 92         | 82         | 62         | 20         | 28         |
| 4°            | —            | 4            | 12           | 28           | 84           | 130        | 224          | 268          | 316          | 304          | 288          | 302          | 184          | 184        | 158        | 86         | 62         | 48         | 44         |
| 5°            | —            | —            | —            | —            | 8            | 24         | 46           | 94           | 162          | 206          | 230          | 290          | 252          | 218        | 170        | 146        | 70         | 74         | 50         |
| 6°            | —            | —            | —            | —            | —            | 4          | 8            | 18           | 52           | 72           | 110          | 186          | 216          | 150        | 196        | 166        | 102        | 84         | 74         |
| 7°            | —            | —            | —            | —            | —            | —          | —            | 4            | 22           | 42           | 52           | 92           | 98           | 102        | 134        | 132        | 102        | 124        | 98         |
| 8°            | —            | —            | —            | —            | —            | 2          | —            | —            | 10           | 12           | 14           | 26           | 26           | 36         | 60         | 94         | 88         | 94         | 80         |
| 9°            | —            | —            | —            | —            | —            | —          | —            | 2            | 2            | 6            | 4            | 10           | 12           | 22         | 28         | 28         | 46         | 34         | 70         |
| 10°           | —            | —            | —            | —            | —            | —          | —            | 2            | 2            | —            | —            | 12           | —            | 12         | 12         | 22         | 30         | 30         | 20         |
| 11°-19°       | —            | —            | —            | —            | —            | —          | —            | —            | —            | 2            | 2            | —            | 2            | 4          | 8          | 6          | 16         | 26         | 30         |
| 20°-ω         | —            | —            | —            | —            | —            | —          | —            | —            | —            | —            | —            | —            | —            | —          | —          | —          | —          | —          | —          |
| Non indicato  | —            | 4            | 2            | 2            | 2            | 2          | 4            | —            | 6            | 2            | 4            | 2            | 2            | —          | —          | —          | —          | —          | —          |
| <b>Totale</b> | <b>1.230</b> | <b>4.306</b> | <b>2.138</b> | <b>1.508</b> | <b>1.088</b> | <b>976</b> | <b>1.230</b> | <b>1.166</b> | <b>1.216</b> | <b>1.180</b> | <b>1.206</b> | <b>1.310</b> | <b>1.056</b> | <b>920</b> | <b>918</b> | <b>800</b> | <b>596</b> | <b>546</b> | <b>512</b> |

NATI DA

NATI DA PART.

|               |               |           |           |           |           |          |               |           |          |           |          |           |               |           |           |               |           |           |           |
|---------------|---------------|-----------|-----------|-----------|-----------|----------|---------------|-----------|----------|-----------|----------|-----------|---------------|-----------|-----------|---------------|-----------|-----------|-----------|
| 1°            | (a) 13        | 48        | 9         | 3         | 3         | —        | —             | —         | —        | 3         | —        | —         | —             | —         | —         | —             | —         | —         | —         |
| 2°            | —             | 3         | 6         | 24        | 18        | 6        | (a) 16        | 3         | 6        | 6         | 3        | —         | —             | —         | —         | —             | —         | —         | 3         |
| 3°            | —             | 3         | 3         | 6         | 3         | 3        | 3             | 3         | —        | 3         | —        | —         | —             | 6         | —         | —             | —         | —         | —         |
| 4°            | —             | —         | —         | —         | —         | —        | —             | 6         | 3        | 18        | 6        | —         | —             | —         | —         | —             | —         | —         | —         |
| 5°            | —             | —         | —         | —         | —         | —        | —             | —         | —        | —         | —        | —         | —             | 6         | (a) 7     | 9             | —         | —         | —         |
| 6°            | —             | —         | —         | —         | —         | —        | —             | —         | —        | —         | —        | —         | —             | —         | —         | —             | —         | —         | 3         |
| 7°            | —             | —         | —         | —         | —         | —        | —             | —         | —        | —         | —        | —         | —             | 3         | 3         | —             | —         | —         | 3         |
| 8°            | —             | —         | —         | —         | —         | —        | —             | —         | —        | —         | —        | —         | —             | 3         | 3         | —             | —         | —         | 3         |
| 9°            | —             | —         | —         | —         | —         | —        | —             | —         | —        | —         | —        | —         | —             | —         | —         | —             | —         | —         | —         |
| 10°           | —             | —         | —         | —         | —         | —        | —             | —         | —        | —         | —        | —         | —             | —         | —         | —             | —         | —         | —         |
| 11°-19°       | —             | —         | —         | —         | —         | —        | —             | —         | —        | —         | —        | —         | —             | —         | —         | —             | —         | —         | 6         |
| 20°-ω         | —             | —         | —         | —         | —         | —        | —             | —         | —        | —         | —        | —         | —             | —         | —         | —             | —         | —         | —         |
| Non indicato  | —             | —         | —         | —         | —         | —        | —             | —         | —        | —         | —        | —         | —             | —         | —         | —             | —         | —         | —         |
| <b>Totale</b> | <b>(a) 13</b> | <b>54</b> | <b>18</b> | <b>33</b> | <b>24</b> | <b>9</b> | <b>(a) 28</b> | <b>12</b> | <b>9</b> | <b>30</b> | <b>9</b> | <b>24</b> | <b>(a) 31</b> | <b>12</b> | <b>15</b> | <b>(a) 28</b> | <b>12</b> | <b>12</b> | <b>18</b> |

NATI IN

|               |               |                |                |               |               |               |               |               |               |               |               |               |               |               |               |               |               |               |               |
|---------------|---------------|----------------|----------------|---------------|---------------|---------------|---------------|---------------|---------------|---------------|---------------|---------------|---------------|---------------|---------------|---------------|---------------|---------------|---------------|
| 1°            | 50.199        | 215.239        | 63.129         | 14.749        | 4.409         | 3.078         | 3.168         | 2.176         | 2.183         | 1.339         | 943           | 887           | 541           | 303           | 260           | 196           | 131           | 109           | 94            |
| 2°            | 453           | 6.710          | 46.120         | 54.292        | 28.738        | 18.053        | 17.897        | 12.277        | 10.539        | 7.603         | 5.761         | 4.821         | 2.929         | 1.843         | 1.426         | 942           | 620           | 461           | 365           |
| 3°            | —             | 307            | 1.848          | 6.236         | 13.774        | 16.469        | 20.201        | 16.274        | 14.748        | 11.923        | 9.556         | 8.234         | 5.330         | 3.754         | 3.077         | 2.301         | 1.568         | 1.065         | 880           |
| 4°            | —             | 4              | 135            | 419           | 1.304         | 2.983         | 6.603         | 8.961         | 11.750        | 11.432        | 9.797         | 9.522         | 6.322         | 4.681         | 4.102         | 2.938         | 2.249         | 1.634         | 1.364         |
| 5°            | —             | —              | —              | 56            | 124           | 346           | 1.008         | 2.007         | 4.190         | 5.968         | 7.183         | 8.636         | 6.584         | 5.217         | 4.566         | 3.499         | 2.517         | 2.189         | 1.724         |
| 6°            | —             | —              | —              | —             | 23            | 64            | 150           | 365           | 966           | 1.794         | 2.911         | 4.678         | 4.936         | 4.797         | 4.689         | 3.903         | 2.975         | 2.474         | 2.161         |
| 7°            | —             | —              | —              | —             | —             | 21            | 43            | 79            | 230           | 537           | 838           | 1.706         | 2.230         | 2.781         | 3.485         | 3.348         | 3.071         | 2.701         | 2.640         |
| 8°            | —             | —              | —              | —             | —             | 2             | 16            | 24            | 70            | 170           | 248           | 517           | 741           | 1.166         | 1.625         | 2.038         | 2.023         | 2.281         | 2.460         |
| 9°            | —             | —              | —              | —             | —             | —             | 13            | 18            | 28            | 70            | 89            | 169           | 287           | 414           | 610           | 867           | 1.045         | 1.196         | 1.625         |
| 10°           | —             | —              | —              | —             | —             | —             | —             | 7             | 6             | 19            | 24            | 75            | 84            | 138           | 236           | 347           | 441           | 614           | 821           |
| 11°-19°       | —             | —              | —              | —             | —             | —             | —             | —             | 2             | 13            | 15            | 22            | 40            | 76            | 112           | 158           | 285           | 372           | 550           |
| 20°-ω         | —             | —              | —              | —             | —             | —             | —             | —             | —             | —             | —             | —             | —             | —             | —             | —             | —             | —             | —             |
| Non indicato  | 179           | 538            | 335            | 233           | 153           | 140           | 169           | 127           | 143           | 115           | 114           | 137           | 95            | 82            | 70            | 84            | 59            | 58            | 46            |
| <b>Totale</b> | <b>50.831</b> | <b>222.798</b> | <b>111.567</b> | <b>75.985</b> | <b>48.525</b> | <b>41.156</b> | <b>49.268</b> | <b>42.317</b> | <b>44.855</b> | <b>40.983</b> | <b>37.479</b> | <b>39.404</b> | <b>30.119</b> | <b>25.252</b> | <b>24.258</b> | <b>20.621</b> | <b>16.984</b> | <b>15.154</b> | <b>14.730</b> |

(\*) Nati vivi e nati morti. — (a) Compresi 4 nati da parto quadruplo. — (b) Compresi 8 nati da parti quadrupli. — (c) Compresi 16 nati da parti quadrupli.

l'ordine di generazione e l'anno di matrimonio dei genitori.

1948

| M A T R I M O N I O       |              |              |              |              |              |              |              |            |            |            |           |           |           |          |           |           |          |                      | TOTALE           | ORDINE            |              |
|---------------------------|--------------|--------------|--------------|--------------|--------------|--------------|--------------|------------|------------|------------|-----------|-----------|-----------|----------|-----------|-----------|----------|----------------------|------------------|-------------------|--------------|
| 1929                      | 1928         | 1927         | 1926         | 1925         | 1924         | 1923         | 1922         | 1921       | 1920       | 1919       | 1918      | 1917      | 1916      | 1915     | 1914      | 1913      | 1912     | Non<br>indi-<br>cato | NATI             | DI<br>GENERAZIONE |              |
| <b>PARTI SEMPLICI</b>     |              |              |              |              |              |              |              |            |            |            |           |           |           |          |           |           |          |                      |                  |                   |              |
| 76                        | 72           | 80           | 42           | 19           | 24           | 15           | 14           | 13         | 6          | 5          | 3         |           |           |          |           |           |          |                      | 841              | 357.119           | 1°           |
| 237                       | 144          | 85           | 71           | 51           | 39           | 28           | 20           | 15         | 9          | 4          | 3         |           | 1         | 3        |           |           |          |                      | 677              | 218.497           | 2°           |
| 552                       | 353          | 256          | 165          | 111          | 67           | 52           | 23           | 21         | 14         | 2          | 2         |           | 1         | 1        |           |           |          |                      | 537              | 135.835           | 3°           |
| 894                       | 607          | 407          | 261          | 172          | 110          | 58           | 43           | 26         | 8          | 5          | 1         |           | 2         | 2        |           |           |          |                      | 387              | 86.408            | 4°           |
| 1.144                     | 905          | 600          | 432          | 236          | 160          | 86           | 57           | 26         | 22         | 5          | 2         |           | 1         |          |           |           |          |                      | 278              | 57.681            | 5°           |
| 1.470                     | 1.077        | 825          | 516          | 367          | 242          | 149          | 71           | 46         | 34         | 3          | 2         |           | 2         | 2        |           |           |          |                      | 205              | 40.442            | 6°           |
| 1.796                     | 1.319        | 1.024        | 707          | 507          | 332          | 202          | 119          | 69         | 26         | 13         | 5         |           | 1         |          |           |           |          |                      | 139              | 28.956            | 7°           |
| 1.877                     | 1.479        | 1.076        | 888          | 628          | 393          | 227          | 122          | 83         | 38         | 8          | 2         |           | 1         | 1        |           |           |          |                      | 114              | 19.763            | 8°           |
| 1.401                     | 1.298        | 1.157        | 898          | 619          | 420          | 277          | 171          | 92         | 55         | 7          | 1         |           | 5         |          |           |           |          |                      | 85               | 12.650            | 9°           |
| 803                       | 862          | 829          | 731          | 594          | 399          | 297          | 194          | 107        | 55         | 18         | 2         |           | 1         |          |           |           |          |                      | 59               | 7.619             | 10°          |
| 661                       | 848          | 902          | 872          | 785          | 722          | 517          | 353          | 258        | 135        | 45         | 8         |           | 5         | 3        |           | 1         | 2        | 1                    | 56               | 7.717             | 11°-19°      |
|                           |              |              |              |              |              |              |              |            |            |            |           |           |           |          |           |           |          |                      |                  |                   | 20°-∞        |
| 40                        | 34           | 27           | 18           | 13           | 20           | 9            | 7            | 5          | 2          | 1          |           |           |           |          |           |           |          | 1                    | 1.935            | 4.957             | Non indicato |
| <b>10.951</b>             | <b>8.999</b> | <b>7.268</b> | <b>5.601</b> | <b>4.103</b> | <b>2.928</b> | <b>1.917</b> | <b>1.196</b> | <b>761</b> | <b>406</b> | <b>116</b> | <b>31</b> | <b>19</b> | <b>11</b> | <b>5</b> | <b>13</b> | <b>12</b> | <b>7</b> | <b>5.313</b>         | <b>977.650</b>   | <b>Totale</b>     |              |
| <b>PARTI DOPPI</b>        |              |              |              |              |              |              |              |            |            |            |           |           |           |          |           |           |          |                      |                  |                   |              |
| 8                         | 2            | 2            | 2            |              |              |              |              |            |            |            |           |           |           |          |           |           |          |                      | 22               | 7.180             | 1°           |
| 20                        | 4            | 2            |              |              |              | 2            |              |            |            |            |           |           |           |          |           |           |          |                      | 8                | 4.660             | 2°           |
| 22                        | 6            | 8            |              |              |              |              |              |            |            |            |           |           |           |          |           |           |          |                      | 6                | 3.874             | 3°           |
| 42                        | 10           | 8            | 4            | 2            |              |              |              |            | 2          |            |           |           |           |          |           |           |          |                      | 6                | 2.790             | 4°           |
| 40                        | 40           | 12           | 10           | 14           | 4            |              |              |            |            |            |           |           |           |          |           |           |          | 2                    | 8                | 2.172             | 5°           |
| 54                        | 36           | 14           | 34           | 6            | 4            | 2            | 2            |            | 2          |            |           |           |           |          |           |           |          |                      | 10               | 1.588             | 6°           |
| 72                        | 54           | 26           | 22           | 10           | 8            | 2            | 4            |            | 2          |            |           |           |           |          |           |           |          |                      | 4                | 1.188             | 7°           |
| 48                        | 68           | 42           | 10           | 12           | 10           | 6            |              | 2          | 2          |            |           |           |           |          |           |           |          |                      | 4                | 770               | 8°           |
| 48                        | 70           | 48           | 26           | 22           | 10           | 6            | 4            |            | 2          |            |           |           |           |          |           |           |          |                      | 2                | 502               | 9°           |
| 44                        | 34           | 20           | 24           | 6            | 4            | 4            | 2            | 2          | 2          |            |           |           |           |          |           |           |          |                      |                  | 286               | 10°          |
| 44                        | 44           | 28           | 46           | 30           | 18           | 6            | 8            | 2          |            |            |           | 2         |           |          |           |           |          |                      |                  | 324               | 11°-19°      |
|                           |              |              |              |              |              |              |              |            |            |            |           |           |           |          |           |           |          |                      |                  |                   | 20°-∞        |
|                           |              | 2            |              |              |              |              |              |            |            |            |           |           |           |          |           |           |          |                      | 42               | 76                | Non indicato |
| <b>398</b>                | <b>368</b>   | <b>212</b>   | <b>184</b>   | <b>104</b>   | <b>60</b>    | <b>30</b>    | <b>20</b>    | <b>6</b>   | <b>10</b>  |            | <b>2</b>  |           |           |          |           |           | <b>2</b> | <b>112</b>           | <b>25.410</b>    | <b>Totale</b>     |              |
| <b>TRIPLI E QUADRUPLI</b> |              |              |              |              |              |              |              |            |            |            |           |           |           |          |           |           |          |                      |                  |                   |              |
|                           |              |              |              |              |              |              |              |            |            |            |           |           |           |          |           |           |          |                      |                  | (a) 82            | 1°           |
|                           |              |              |              |              |              |              |              |            |            |            |           |           |           |          |           |           |          |                      |                  | (a) 97            | 2°           |
|                           |              |              |              |              |              |              |              |            |            |            |           |           |           |          |           |           |          |                      |                  | 42                | 3°           |
|                           |              |              |              |              |              |              |              |            |            |            |           |           |           |          |           |           |          |                      |                  | 57                | 4°           |
|                           |              |              |              |              |              |              |              |            |            |            |           |           |           |          |           |           |          |                      |                  | (b) 50            | 5°           |
|                           |              |              |              |              |              |              |              |            |            |            |           |           |           |          |           |           |          |                      |                  | 30                | 6°           |
|                           |              |              |              |              |              |              |              |            |            |            |           |           |           |          |           |           |          |                      |                  | 21                | 7°           |
|                           |              |              |              |              |              |              |              |            |            |            |           |           |           |          |           |           |          |                      |                  | 27                | 8°           |
|                           |              |              |              |              |              |              |              |            |            |            |           |           |           |          |           |           |          |                      |                  | 3                 | 9°           |
|                           |              |              |              |              |              |              |              |            |            |            |           |           |           |          |           |           |          |                      |                  | 6                 | 10°          |
|                           |              |              |              |              |              |              |              |            |            |            |           |           |           |          |           |           |          |                      |                  | 15                | 11°-19°      |
|                           |              |              |              |              |              |              |              |            |            |            |           |           |           |          |           |           |          |                      |                  |                   | 20°-∞        |
|                           |              |              |              |              |              |              |              |            |            |            |           |           |           |          |           |           |          |                      |                  |                   | Non indicato |
| <b>9</b>                  | <b>15</b>    |              | <b>3</b>     | <b>6</b>     |              | <b>6</b>     |              |            |            |            |           |           |           |          |           |           |          |                      | <b>(c) 430</b>   | <b>Totale</b>     |              |
| <b>COMPLESSO</b>          |              |              |              |              |              |              |              |            |            |            |           |           |           |          |           |           |          |                      |                  |                   |              |
| 84                        | 74           | 82           | 44           | 19           | 24           | 15           | 14           | 13         | 6          | 5          | 3         |           |           |          |           |           |          |                      | 863              | 364.381           | 1°           |
| 237                       | 148          | 87           | 71           | 51           | 39           | 30           | 20           | 15         | 9          | 4          | 3         |           | 1         | 3        |           |           |          |                      | 685              | 223.254           | 2°           |
| 572                       | 359          | 264          | 167          | 111          | 67           | 52           | 23           | 21         | 14         | 2          | 2         |           | 1         | 1        |           |           |          |                      | 543              | 139.751           | 3°           |
| 916                       | 617          | 415          | 269          | 176          | 112          | 60           | 43           | 26         | 10         | 5          | 1         |           | 2         | 2        |           |           |          |                      | 393              | 89.255            | 4°           |
| 1.186                     | 945          | 612          | 442          | 250          | 164          | 86           | 57           | 26         | 22         | 5          | 2         |           | 1         | 1        |           |           |          |                      | 286              | 59.903            | 5°           |
| 1.510                     | 1.116        | 839          | 550          | 376          | 246          | 154          | 73           | 46         | 36         | 3          | 2         |           | 2         | 1        |           |           |          |                      | 215              | 42.060            | 6°           |
| 1.850                     | 1.376        | 1.050        | 729          | 520          | 340          | 204          | 123          | 69         | 28         | 13         | 5         |           | 1         | 1        |           |           |          |                      | 143              | 30.165            | 7°           |
| 1.952                     | 1.553        | 1.118        | 901          | 640          | 403          | 233          | 122          | 85         | 40         | 8          | 2         |           | 1         | 1        |           |           |          |                      | 118              | 20.560            | 8°           |
| 1.449                     | 1.368        | 1.205        | 924          | 641          | 430          | 283          | 175          | 92         | 57         | 7          | 1         |           | 5         |          |           |           |          |                      | 87               | 13.155            | 9°           |
| 854                       | 896          | 849          | 755          | 600          | 403          | 301          | 196          | 109        | 55         | 18         | 2         |           | 1         |          |           |           |          |                      | 59               | 7.911             | 10°          |
| 708                       | 895          | 930          | 918          | 815          | 740          | 526          | 361          | 260        | 135        | 45         | 10        |           | 5         | 3        |           | 1         | 2        | 1                    | 56               | 8.056             | 11°-19°      |
|                           |              |              |              |              |              |              |              |            |            |            |           |           |           |          |           |           |          |                      |                  |                   | 20°-∞        |
| 40                        | 34           | 29           | 18           | 13           | 20           | 9            | 7            | 5          | 2          | 1          |           |           |           |          |           |           |          | 1                    | 1977             | 5.033             | Non indicato |
| <b>11.358</b>             | <b>9.382</b> | <b>7.480</b> | <b>5.788</b> | <b>4.213</b> | <b>2.988</b> | <b>1.953</b> | <b>1.216</b> | <b>767</b> | <b>416</b> | <b>116</b> | <b>33</b> | <b>19</b> | <b>11</b> | <b>5</b> | <b>13</b> | <b>12</b> | <b>9</b> | <b>5.425</b>         | <b>1.003.490</b> | <b>Totale</b>     |              |

Tav. 12. — Parti semplici e multipli - Regioni.

| REGIONI                           | PARTI IN COM- PLESSO | PARTI SEMPLICI | NATE FEM- MINE | P A R T I M U L T I P L I |                     |                          |              |              |                       |                         |                          |             |              | PARTI QUA- DRUPLI | PER 10.000 PARTI |
|-----------------------------------|----------------------|----------------|----------------|---------------------------|---------------------|--------------------------|--------------|--------------|-----------------------|-------------------------|--------------------------|-------------|--------------|-------------------|------------------|
|                                   |                      |                |                | TOTALE                    | P A R T I D O P P I |                          |              |              | P A R T I T R I P L I |                         |                          |             |              |                   |                  |
|                                   |                      |                |                |                           | Totale              | di 1 maschio e 1 femmina | di 2 maschi  | di 2 femmine | Totale                | di 2 maschi e 1 femmina | di 2 femmine e 1 maschio | di 3 maschi | di 3 femmine |                   |                  |
| ANNO 1943                         |                      |                |                |                           |                     |                          |              |              |                       |                         |                          |             |              |                   |                  |
| Piemonte . . . . .                | 43.338               | 42.834         | 20.834         | 504                       | 493                 | 160                      | 170          | 163          | 11                    | 2                       | 1                        | 8           | —            | —                 | 116              |
| Valle d'Aosta . . . . .           | 1.684                | 1.655          | 790            | 29                        | 29                  | 10                       | 14           | 5            | —                     | —                       | —                        | —           | —            | —                 | 172              |
| Lombardia . . . . .               | 101.091              | 99.566         | 48.429         | 1.525                     | 1.497               | 566                      | 501          | 430          | 27                    | 8                       | 9                        | 6           | 4            | (a) 1             | 151              |
| Trentino Alto Adige . . . . .     | 15.416               | 15.174         | 7.403          | 242                       | 240                 | 75                       | 95           | 70           | 2                     | 1                       | —                        | —           | —            | —                 | 157              |
| Veneto . . . . .                  | 82.772               | 81.435         | 39.673         | 1.337                     | 1.322               | 458                      | 443          | 421          | 15                    | 6                       | 3                        | 4           | 2            | —                 | 162              |
| Friuli - Venezia Giulia . . . . . | 17.852               | 17.589         | 8.449          | 263                       | 260                 | 97                       | 85           | 78           | 3                     | 1                       | 1                        | 1           | —            | —                 | 147              |
| Liguria . . . . .                 | 15.978               | 15.775         | 7.626          | 203                       | 201                 | 64                       | 81           | 56           | 2                     | —                       | —                        | —           | 1            | —                 | 127              |
| Emilia - Romagna . . . . .        | 57.403               | 56.544         | 27.153         | 859                       | 850                 | 287                      | 302          | 261          | 9                     | 1                       | 3                        | 2           | 3            | —                 | 150              |
| Toscana . . . . .                 | 48.994               | 48.360         | 23.438         | 634                       | 631                 | 221                      | 207          | 203          | 3                     | —                       | 2                        | 1           | —            | —                 | 129              |
| Umbria . . . . .                  | 15.326               | 15.103         | 7.242          | 223                       | 219                 | 89                       | 64           | 66           | 4                     | 1                       | 1                        | 1           | —            | —                 | 146              |
| Marche . . . . .                  | 26.124               | 25.731         | 12.420         | 393                       | 386                 | 151                      | 104          | 131          | 7                     | 1                       | 4                        | —           | 2            | —                 | 150              |
| Lazio . . . . .                   | 60.174               | 59.373         | 29.037         | 801                       | 794                 | 270                      | 294          | 230          | 7                     | 2                       | 1                        | 3           | 1            | —                 | 133              |
| Abruzzi e Molise . . . . .        | 33.604               | 33.118         | 16.136         | 486                       | 478                 | 169                      | 157          | 152          | 8                     | 2                       | 2                        | 3           | 1            | —                 | 145              |
| Campania . . . . .                | 102.691              | 101.220        | 49.086         | 1.471                     | 1.450               | 543                      | 477          | 430          | 21                    | 3                       | 3                        | 10          | 5            | —                 | 143              |
| Puglia . . . . .                  | 79.989               | 78.904         | 38.310         | 1.085                     | 1.074               | 402                      | 344          | 328          | 11                    | 5                       | 1                        | 1           | 4            | —                 | 136              |
| Basilicata . . . . .              | 14.508               | 14.316         | 6.950          | 192                       | 191                 | 78                       | 55           | 58           | 1                     | 1                       | —                        | —           | —            | —                 | 132              |
| Calabria . . . . .                | 49.891               | 49.220         | 23.751         | 671                       | 661                 | 230                      | 232          | 199          | 10                    | 1                       | 3                        | 5           | 1            | —                 | 134              |
| Sicilia . . . . .                 | 97.242               | 96.075         | 46.349         | 1.167                     | 1.149               | 441                      | 360          | 348          | 16                    | 4                       | 11                       | —           | 1            | (b) 2             | 120              |
| Sardegna . . . . .                | 31.295               | 30.924         | 15.072         | 371                       | 365                 | 128                      | 125          | 112          | 6                     | 3                       | 2                        | —           | 1            | —                 | 119              |
| <b>Italia . . . . .</b>           | <b>895.372</b>       | <b>882.916</b> | <b>428.148</b> | <b>12.456</b>             | <b>12.290</b>       | <b>4.439</b>             | <b>4.110</b> | <b>3.741</b> | <b>163</b>            | <b>42</b>               | <b>47</b>                | <b>46</b>   | <b>28</b>    | <b>3</b>          | <b>139</b>       |
| ANNO 1944                         |                      |                |                |                           |                     |                          |              |              |                       |                         |                          |             |              |                   |                  |
| Piemonte . . . . .                | 42.740               | 42.252         | 20.572         | 488                       | 486                 | 168                      | 152          | 166          | 2                     | 1                       | —                        | 1           | —            | —                 | 114              |
| Valle d'Aosta . . . . .           | 1.589                | 1.568          | 762            | 21                        | 21                  | 10                       | 6            | 5            | —                     | —                       | —                        | —           | —            | —                 | 132              |
| Lombardia . . . . .               | 102.505              | 101.128        | 49.365         | 1.377                     | 1.367               | 465                      | 487          | 415          | 9                     | 2                       | 3                        | 2           | 2            | (c) 1             | 134              |
| Trentino - Alto Adige . . . . .   | 14.128               | 13.944         | 6.732          | 184                       | 182                 | 78                       | 50           | 54           | 2                     | —                       | 1                        | 1           | —            | —                 | 130              |
| Veneto . . . . .                  | 81.265               | 80.086         | 38.812         | 1.179                     | 1.169               | 443                      | 391          | 335          | 10                    | 3                       | 4                        | 2           | 1            | —                 | 145              |
| Friuli - Venezia Giulia . . . . . | 17.894               | 17.643         | 8.506          | 251                       | 249                 | 85                       | 90           | 74           | 2                     | —                       | 1                        | 1           | —            | —                 | 140              |
| Liguria . . . . .                 | 16.985               | 16.784         | 7.996          | 201                       | 200                 | 67                       | 62           | 71           | 1                     | 1                       | —                        | —           | —            | —                 | 118              |
| Emilia - Romagna . . . . .        | 55.913               | 55.227         | 26.878         | 686                       | 680                 | 225                      | 223          | 232          | 6                     | 2                       | 1                        | 2           | 1            | —                 | 123              |
| Toscana . . . . .                 | 44.810               | 44.315         | 21.521         | 495                       | 488                 | 151                      | 176          | 161          | 7                     | 2                       | 3                        | 1           | 1            | —                 | 110              |
| Umbria . . . . .                  | 14.223               | 14.044         | 6.827          | 179                       | 179                 | 59                       | 68           | 52           | —                     | —                       | —                        | —           | —            | —                 | 126              |
| Marche . . . . .                  | 24.249               | 23.913         | 11.639         | 336                       | 335                 | 126                      | 103          | 106          | 1                     | 1                       | —                        | —           | —            | —                 | 139              |
| Lazio . . . . .                   | 47.907               | 47.329         | 22.710         | 578                       | 573                 | 206                      | 196          | 171          | 5                     | 2                       | 2                        | 1           | 2            | —                 | 121              |
| Abruzzi e Molise . . . . .        | 27.805               | 27.442         | 13.126         | 363                       | 359                 | 138                      | 109          | 112          | 4                     | 2                       | 2                        | —           | —            | —                 | 131              |
| Campania . . . . .                | 87.856               | 86.674         | 41.898         | 1.182                     | 1.170               | 404                      | 402          | 364          | 12                    | 3                       | 3                        | 2           | 4            | —                 | 135              |
| Puglia . . . . .                  | 69.290               | 68.380         | 33.295         | 910                       | 901                 | 314                      | 303          | 284          | 9                     | 5                       | 5                        | 3           | 1            | —                 | 131              |
| Basilicata . . . . .              | 13.432               | 13.245         | 6.448          | 187                       | 185                 | 72                       | 61           | 52           | 2                     | 1                       | —                        | 1           | —            | —                 | 139              |
| Calabria . . . . .                | 44.290               | 43.804         | 20.982         | 486                       | 484                 | 167                      | 160          | 157          | 2                     | 1                       | —                        | —           | 1            | —                 | 110              |
| Sicilia . . . . .                 | 92.947               | 91.823         | 44.526         | 1.124                     | 1.112               | 410                      | 363          | 339          | 11                    | 3                       | 3                        | 2           | 3            | (d) 1             | 121              |
| Sardegna . . . . .                | 27.028               | 26.674         | 12.852         | 354                       | 352                 | 106                      | 123          | 123          | 1                     | —                       | —                        | —           | 1            | (e) 1             | 131              |
| <b>Italia . . . . .</b>           | <b>826.856</b>       | <b>816.275</b> | <b>395.447</b> | <b>10.581</b>             | <b>10.492</b>       | <b>3.694</b>             | <b>3.525</b> | <b>3.273</b> | <b>86</b>             | <b>24</b>               | <b>26</b>                | <b>19</b>   | <b>17</b>    | <b>3</b>          | <b>128</b>       |
| ANNO 1945                         |                      |                |                |                           |                     |                          |              |              |                       |                         |                          |             |              |                   |                  |
| Piemonte . . . . .                | 36.514               | 36.077         | 17.487         | 437                       | 433                 | 135                      | 144          | 154          | 4                     | 1                       | 2                        | 1           | —            | —                 | 120              |
| Valle d'Aosta . . . . .           | 1.321                | 1.297          | 674            | 24                        | 24                  | 6                        | 7            | 11           | —                     | —                       | —                        | —           | —            | —                 | 182              |
| Lombardia . . . . .               | 91.656               | 90.434         | 43.931         | 1.222                     | 1.203               | 433                      | 403          | 367          | 19                    | —                       | 8                        | 6           | 5            | —                 | 133              |
| Trentino - Alto Adige . . . . .   | 12.061               | 11.885         | 5.780          | 176                       | 174                 | 55                       | 71           | 48           | 2                     | —                       | 2                        | —           | —            | —                 | 146              |
| Veneto . . . . .                  | 67.424               | 66.491         | 32.376         | 933                       | 919                 | 299                      | 328          | 292          | 14                    | 3                       | 3                        | 3           | 5            | —                 | 138              |
| Friuli - Venezia Giulia . . . . . | 14.624               | 14.442         | 6.961          | 182                       | 181                 | 69                       | 57           | 55           | 1                     | —                       | —                        | —           | 1            | —                 | 124              |
| Liguria . . . . .                 | 14.189               | 14.033         | 6.743          | 156                       | 155                 | 46                       | 58           | 51           | 1                     | —                       | 1                        | —           | —            | —                 | 110              |
| Emilia - Romagna . . . . .        | 47.010               | 46.335         | 22.345         | 675                       | 662                 | 232                      | 229          | 201          | 13                    | 4                       | 2                        | 2           | 5            | —                 | 144              |
| Toscana . . . . .                 | 44.137               | 43.584         | 21.131         | 553                       | 550                 | 196                      | 175          | 179          | 3                     | 1                       | 1                        | 1           | —            | —                 | 125              |
| Umbria . . . . .                  | 12.737               | 12.564         | 6.166          | 173                       | 172                 | 59                       | 62           | 51           | 1                     | —                       | —                        | —           | —            | —                 | 136              |
| Marche . . . . .                  | 23.546               | 23.236         | 11.264         | 310                       | 307                 | 117                      | 94           | 96           | 2                     | 1                       | 1                        | —           | —            | (f) 1             | 132              |
| Lazio . . . . .                   | 51.568               | 50.896         | 24.812         | 672                       | 663                 | 233                      | 239          | 191          | 9                     | 1                       | 5                        | 1           | 2            | —                 | 130              |
| Abruzzi e Molise . . . . .        | 28.376               | 28.019         | 13.682         | 357                       | 355                 | 146                      | 112          | 97           | 2                     | 1                       | 1                        | —           | —            | —                 | 126              |
| Campania . . . . .                | 107.209              | 105.714        | 51.001         | 1.495                     | 1.475               | 530                      | 507          | 438          | 20                    | 3                       | 3                        | 8           | 6            | —                 | 139              |
| Puglia . . . . .                  | 85.195               | 84.126         | 40.662         | 1.069                     | 1.056               | 379                      | 377          | 300          | 13                    | 4                       | 2                        | 6           | 1            | —                 | 125              |
| Basilicata . . . . .              | 13.860               | 13.678         | 6.715          | 182                       | 181                 | 78                       | 52           | 51           | 1                     | 1                       | —                        | —           | —            | —                 | 131              |
| Calabria . . . . .                | 47.083               | 46.527         | 22.584         | 556                       | 551                 | 197                      | 174          | 180          | 5                     | —                       | 2                        | 2           | —            | —                 | 118              |
| Sicilia . . . . .                 | 99.919               | 98.652         | 47.849         | 1.267                     | 1.250               | 417                      | 427          | 406          | 17                    | 6                       | 3                        | 3           | 5            | —                 | 127              |
| Sardegna . . . . .                | 32.153               | 31.724         | 15.283         | 429                       | 425                 | 137                      | 161          | 127          | 4                     | 4                       | —                        | —           | —            | —                 | 133              |
| <b>Italia . . . . .</b>           | <b>830.582</b>       | <b>819.714</b> | <b>397.446</b> | <b>10.868</b>             | <b>10.736</b>       | <b>3.764</b>             | <b>3.677</b> | <b>3.295</b> | <b>131</b>            | <b>30</b>               | <b>36</b>                | <b>34</b>   | <b>30</b>    | <b>1</b>          | <b>131</b>       |

(a) Di 4 femmine. — (b) Due parti: uno di 4 femmine, l'altro di 2 maschi e 2 femmine. — (c) Di 4 maschi. — (d) Di 4 maschi. — (e) Di 2 maschi e 2 femmine. — (f) Di 1 maschio e 3 femmine.

Segue: Tav. 12. — Parti semplici e multipli - Regioni.

| REGIONI                           | PARTI IN COMPLESSO | PARTI SEMPLICI   | NATE FEMMINE   | PARTI MULTIPLI |               |                          |              |              |              |                         |                          |             |              | PARTI QUADRUPLE | PER 10.000 PARTI |
|-----------------------------------|--------------------|------------------|----------------|----------------|---------------|--------------------------|--------------|--------------|--------------|-------------------------|--------------------------|-------------|--------------|-----------------|------------------|
|                                   |                    |                  |                | TOTALE         | PARTI DOPPI   |                          |              |              | PARTI TRIPLI |                         |                          |             |              |                 |                  |
|                                   |                    |                  |                |                | Totale        | di 1 maschio e 1 femmina | di 2 maschi  | di 2 femmine | Totale       | di 2 maschi e 1 femmina | di 2 femmine e 1 maschio | di 3 maschi | di 3 femmine |                 |                  |
| ANNO 1946                         |                    |                  |                |                |               |                          |              |              |              |                         |                          |             |              |                 |                  |
| Piemonte . . . . .                | 47.206             | 46.681           | 22.596         | 525            | 517           | 170                      | 201          | 146          | 8            | 3                       | 2                        | 1           | 2            | —               | 111              |
| Valle d'Aosta . . . . .           | 1.481              | 1.455            | 715            | 26             | 26            | 11                       | 9            | 6            | —            | —                       | —                        | —           | —            | —               | 176              |
| Lombardia . . . . .               | 123.629            | 121.917          | 59.125         | 1.712          | 1.694         | 595                      | 547          | 552          | 18           | 4                       | 5                        | 5           | 4            | —               | 138              |
| Trentino Alto Adige . . . . .     | 16.726             | 16.497           | 7.985          | 229            | 227           | 65                       | 79           | 83           | 2            | —                       | —                        | 1           | 1            | —               | 137              |
| Veneto . . . . .                  | 94.569             | 93.156           | 45.104         | 1.413          | 1.387         | 521                      | 448          | 418          | 25           | 6                       | 3                        | 11          | 5            | (a) 1           | 149              |
| Friuli - Venezia Giulia . . . . . | 20.256             | 19.979           | 9.582          | 277            | 276           | 97                       | 85           | 94           | 1            | —                       | 1                        | —           | —            | (b) 1           | 137              |
| Liguria . . . . .                 | 21.912             | 21.673           | 10.582         | 239            | 237           | 69                       | 83           | 85           | 1            | —                       | —                        | 1           | —            | —               | 109              |
| Emilia - Romagna . . . . .        | 67.060             | 66.182           | 32.207         | 878            | 868           | 316                      | 295          | 257          | 10           | 3                       | 4                        | 1           | 2            | —               | 131              |
| Toscana . . . . .                 | 56.903             | 56.226           | 27.164         | 677            | 668           | 217                      | 227          | 224          | 9            | 1                       | 1                        | 3           | 4            | —               | 119              |
| Umbria . . . . .                  | 15.336             | 15.154           | 7.319          | 182            | 179           | 66                       | 44           | 69           | 3            | 1                       | 2                        | —           | —            | —               | 119              |
| Marche . . . . .                  | 27.858             | 27.421           | 13.353         | 437            | 432           | 157                      | 147          | 128          | 5            | —                       | —                        | 2           | 3            | —               | 157              |
| Lazio . . . . .                   | 70.709             | 69.691           | 34.057         | 1.018          | 1.008         | 345                      | 327          | 336          | 10           | 2                       | 3                        | 5           | —            | —               | 144              |
| Abruzzi e Molise . . . . .        | 40.482             | 39.932           | 19.172         | 550            | 547           | 216                      | 159          | 172          | 3            | 1                       | 2                        | —           | —            | —               | 136              |
| Campania . . . . .                | 127.819            | 126.030          | 60.725         | 1.789          | 1.779         | 670                      | 562          | 547          | 10           | 2                       | 4                        | 1           | 3            | —               | 140              |
| Puglia . . . . .                  | 97.336             | 96.052           | 46.474         | 1.284          | 1.270         | 461                      | 428          | 381          | 14           | 3                       | 6                        | 2           | 3            | —               | 132              |
| Basilicata . . . . .              | 17.410             | 17.143           | 8.238          | 267            | 264           | 117                      | 78           | 69           | 3            | 2                       | —                        | —           | 1            | —               | 153              |
| Calabria . . . . .                | 61.377             | 60.624           | 29.207         | 753            | 744           | 300                      | 214          | 230          | 9            | —                       | 4                        | 2           | 3            | —               | 123              |
| Sicilia . . . . .                 | 113.410            | 111.934          | 54.100         | 1.476          | 1.456         | 503                      | 495          | 458          | 20           | 4                       | 2                        | 8           | 6            | —               | 130              |
| Sardegna . . . . .                | 31.933             | 31.526           | 15.175         | 407            | 396           | 134                      | 140          | 122          | 11           | 2                       | 3                        | 5           | 1            | —               | 127              |
| <b>Italia . . . . .</b>           | <b>1.053.412</b>   | <b>1.039.273</b> | <b>502.880</b> | <b>14.139</b>  | <b>13.975</b> | <b>5.030</b>             | <b>4.568</b> | <b>4.377</b> | <b>162</b>   | <b>34</b>               | <b>42</b>                | <b>48</b>   | <b>38</b>    | <b>2</b>        | <b>134</b>       |

ANNO 1947

|                                   |                  |                  |                |               |               |              |              |              |            |           |           |           |           |          |            |
|-----------------------------------|------------------|------------------|----------------|---------------|---------------|--------------|--------------|--------------|------------|-----------|-----------|-----------|-----------|----------|------------|
| Piemonte . . . . .                | 46.958           | 46.435           | 22.549         | 523           | 518           | 158          | 184          | 176          | 5          | 2         | 3         | —         | —         | —        | 111        |
| Valle d'Aosta . . . . .           | 1.597            | 1.579            | 743            | 18            | 18            | 5            | 9            | 4            | —          | —         | —         | —         | —         | —        | 113        |
| Lombardia . . . . .               | 115.131          | 113.606          | 55.082         | 1.525         | 1.511         | 521          | 525          | 465          | 14         | 3         | 4         | 4         | 3         | —        | 132        |
| Trentino - Alto Adige . . . . .   | 15.036           | 14.843           | 7.164          | 193           | 191           | 73           | 56           | 62           | 2          | —         | 1         | 1         | —         | —        | 128        |
| Veneto . . . . .                  | 84.573           | 83.427           | 40.763         | 1.146         | 1.136         | 409          | 336          | 391          | 10         | 3         | 3         | 3         | 1         | —        | 136        |
| Friuli - Venezia Giulia . . . . . | 18.096           | 17.854           | 8.757          | 242           | 240           | 79           | 90           | 71           | 2          | 1         | —         | 1         | 1         | —        | 134        |
| Liguria . . . . .                 | 20.768           | 20.548           | 9.940          | 220           | 215           | 74           | 69           | 72           | 5          | 1         | 1         | 1         | 2         | —        | 106        |
| Emilia - Romagna . . . . .        | 63.474           | 62.717           | 30.217         | 757           | 753           | 254          | 259          | 240          | 4          | 1         | —         | —         | 3         | —        | 119        |
| Toscana . . . . .                 | 54.306           | 53.669           | 25.988         | 637           | 632           | 211          | 203          | 218          | 4          | 1         | 2         | 1         | 1         | (c) 1    | 117        |
| Umbria . . . . .                  | 15.557           | 15.365           | 7.435          | 192           | 190           | 71           | 57           | 62           | 2          | —         | 1         | 1         | —         | —        | 123        |
| Marche . . . . .                  | 27.038           | 26.669           | 12.941         | 369           | 365           | 130          | 109          | 126          | 4          | 1         | 3         | —         | —         | —        | 136        |
| Lazio . . . . .                   | 71.913           | 70.960           | 34.026         | 953           | 941           | 321          | 312          | 308          | 12         | 3         | 5         | —         | 4         | —        | 133        |
| Abruzzi e Molise . . . . .        | 41.293           | 40.679           | 19.538         | 614           | 609           | 241          | 198          | 170          | 5          | 1         | 3         | 1         | —         | —        | 149        |
| Campania . . . . .                | 122.799          | 121.114          | 58.682         | 1.685         | 1.667         | 604          | 579          | 484          | 18         | 4         | 7         | 3         | 4         | —        | 137        |
| Puglia . . . . .                  | 95.346           | 94.111           | 45.320         | 1.235         | 1.221         | 410          | 404          | 407          | 14         | 2         | 4         | 6         | 2         | —        | 130        |
| Basilicata . . . . .              | 18.568           | 18.318           | 8.800          | 250           | 247           | 88           | 83           | 76           | 3          | 2         | 1         | —         | —         | —        | 135        |
| Calabria . . . . .                | 64.838           | 63.987           | 30.867         | 851           | 841           | 263          | 308          | 270          | 10         | 2         | 2         | 3         | 3         | —        | 131        |
| Sicilia . . . . .                 | 119.623          | 118.047          | 57.172         | 1.576         | 1.561         | 545          | 543          | 473          | 15         | 2         | 7         | 5         | 1         | —        | 132        |
| Sardegna . . . . .                | 33.632           | 33.214           | 16.052         | 418           | 410           | 135          | 130          | 145          | 8          | —         | 3         | 5         | —         | —        | 124        |
| <b>Italia . . . . .</b>           | <b>1.030.546</b> | <b>1.017.142</b> | <b>492.036</b> | <b>13.404</b> | <b>13.266</b> | <b>4.592</b> | <b>4.458</b> | <b>4.220</b> | <b>137</b> | <b>29</b> | <b>50</b> | <b>33</b> | <b>25</b> | <b>1</b> | <b>130</b> |

ANNO 1948

|                                   |                  |                  |                |               |               |              |              |              |            |           |           |           |           |          |            |
|-----------------------------------|------------------|------------------|----------------|---------------|---------------|--------------|--------------|--------------|------------|-----------|-----------|-----------|-----------|----------|------------|
| Piemonte . . . . .                | 46.187           | 45.681           | 22.219         | 506           | 500           | 146          | 170          | 184          | 6          | 2         | 1         | —         | 3         | —        | 110        |
| Valle d'Aosta . . . . .           | 1.650            | 1.630            | 766            | 20            | 20            | 7            | 9            | 4            | —          | —         | —         | —         | —         | —        | 121        |
| Lombardia . . . . .               | 114.939          | 113.415          | 55.231         | 1.524         | 1.508         | 514          | 518          | 476          | 16         | 5         | 4         | 4         | 3         | —        | 133        |
| Trentino - Alto Adige . . . . .   | 14.675           | 14.454           | 6.917          | 221           | 221           | 83           | 83           | 55           | —          | —         | —         | —         | —         | —        | 151        |
| Veneto . . . . .                  | 83.453           | 82.271           | 40.049         | 1.182         | 1.164         | 386          | 374          | 404          | 18         | 8         | 6         | 3         | 1         | —        | 142        |
| Friuli - Venezia Giulia . . . . . | 17.118           | 16.869           | 8.119          | 249           | 247           | 85           | 85           | 77           | 1          | —         | —         | —         | —         | (d) 1    | 145        |
| Liguria . . . . .                 | 19.555           | 19.329           | 9.391          | 226           | 223           | 71           | 83           | 69           | 3          | —         | —         | 2         | 1         | —        | 116        |
| Emilia - Romagna . . . . .        | 60.320           | 59.561           | 28.873         | 759           | 752           | 256          | 255          | 241          | 7          | 1         | 2         | 4         | —         | —        | 126        |
| Toscana . . . . .                 | 52.541           | 51.948           | 25.226         | 593           | 586           | 209          | 193          | 184          | 7          | 2         | 1         | 2         | 2         | —        | 113        |
| Umbria . . . . .                  | 16.065           | 15.862           | 7.711          | 203           | 203           | 71           | 63           | 69           | —          | —         | —         | —         | —         | —        | 126        |
| Marche . . . . .                  | 26.344           | 26.045           | 12.710         | 299           | 296           | 105          | 112          | 79           | 3          | 1         | 1         | —         | 1         | —        | 113        |
| Lazio . . . . .                   | 70.080           | 69.158           | 33.654         | 922           | 912           | 307          | 289          | 316          | 10         | 3         | 3         | 1         | 3         | —        | 132        |
| Abruzzi e Molise . . . . .        | 41.761           | 41.106           | 19.828         | 655           | 650           | 242          | 226          | 182          | 5          | 3         | 1         | —         | 1         | —        | 157        |
| Campania . . . . .                | 124.649          | 122.924          | 59.573         | 1.725         | 1.709         | 641          | 545          | 523          | 15         | 4         | 4         | 2         | 5         | (e) 1    | 138        |
| Puglia . . . . .                  | 98.863           | 97.669           | 47.302         | 1.194         | 1.178         | 414          | 361          | 403          | 16         | 4         | 3         | 5         | 4         | —        | 121        |
| Basilicata . . . . .              | 19.924           | 19.672           | 9.484          | 252           | 248           | 95           | 86           | 67           | 4          | 2         | 1         | —         | 1         | —        | 126        |
| Calabria . . . . .                | 64.042           | 63.273           | 30.598         | 769           | 758           | 261          | 248          | 249          | 10         | 2         | 3         | 3         | 2         | (f) 1    | 120        |
| Sicilia . . . . .                 | 118.647          | 117.146          | 56.653         | 1.501         | 1.486         | 533          | 497          | 456          | 14         | 5         | 4         | 3         | 2         | (g) 1    | 127        |
| Sardegna . . . . .                | 35.698           | 35.265           | 17.063         | 433           | 428           | 162          | 138          | 128          | 5          | 2         | 2         | —         | 1         | —        | 121        |
| <b>Italia . . . . .</b>           | <b>1.026.511</b> | <b>1.013.278</b> | <b>491.367</b> | <b>13.233</b> | <b>13.089</b> | <b>4.588</b> | <b>4.335</b> | <b>4.166</b> | <b>140</b> | <b>44</b> | <b>36</b> | <b>29</b> | <b>31</b> | <b>4</b> | <b>129</b> |

(a) Di 3 maschi e 1 femmina. — (b) Di 2 maschi e 2 femmine. — (c) Di 4 maschi. — (d) Di 2 maschi e 2 femmine. — (e) Di 3 maschi e 1 femmina. — (f) Di 2 maschi e 2 femmine. — (g) Di 3 maschi e 1 femmina.

Tav. 13. — Nati da parti multipli secondo il genere del parto, il sesso e la vitalità - Regioni.

| REGIONI                           | NATI DA PARTI DOPPI |               |              |            |               |               | NATI DA PARTI TRIPLI |            |            |           |            |            | NATI DA PARTI QUADRUPLI | COMPLESSO     |               |               |     |
|-----------------------------------|---------------------|---------------|--------------|------------|---------------|---------------|----------------------|------------|------------|-----------|------------|------------|-------------------------|---------------|---------------|---------------|-----|
|                                   | NATI VIVI           |               | NATI MORTI   |            | TOTALE        |               | NATI VIVI            |            | NATI MORTI |           | TOTALE     |            |                         | M             | F             | F             |     |
|                                   | M                   | F             | M            | F          | M             | F             | M                    | F          | M          | F         | M          | F          |                         | M             | F             | F             |     |
| ANNO 1943                         |                     |               |              |            |               |               |                      |            |            |           |            |            |                         |               |               |               |     |
| Piemonte . . . . .                | 908                 | 450           | 78           | 36         | 986           | 486           | 27                   | 4          | 6          | —         | —          | 33         | 4                       | —             | 1.019         | 529           | 490 |
| Valle d'Aosta . . . . .           | 56                  | 20            | 2            | —          | 58            | 20            | —                    | —          | —          | —         | —          | —          | —                       | —             | 58            | 38            | 20  |
| Lombardia . . . . .               | 2.875               | 1.367         | 119          | 59         | 2.994         | 1.426         | 75                   | 35         | 6          | 3         | 81         | 38         | (a) 4                   | 3.079         | 1.611         | 1.468         |     |
| Trentino - Alto Adige . . . . .   | 446                 | 198           | 34           | 17         | 480           | 215           | 6                    | 4          | —          | —         | 6          | 4          | —                       | 486           | 267           | 219           |     |
| Veneto . . . . .                  | 2.524               | 1.260         | 120          | 40         | 2.644         | 1.300         | 42                   | 17         | 3          | 1         | 45         | 18         | —                       | 2.689         | 1.371         | 1.318         |     |
| Friuli - Venezia Giulia . . . . . | 488                 | 237           | 32           | 16         | 520           | 253           | 9                    | 3          | —          | —         | 9          | 3          | —                       | 529           | 273           | 256           |     |
| Liguria . . . . .                 | 366                 | 157           | 36           | 19         | 402           | 176           | 6                    | 3          | —          | —         | 6          | 3          | —                       | 408           | 229           | 179           |     |
| Emilia - Romagna . . . . .        | 1.584               | 768           | 116          | 41         | 1.700         | 809           | 26                   | 16         | 1          | —         | 27         | 16         | —                       | 1.727         | 902           | 825           |     |
| Toscana . . . . .                 | 1.181               | 589           | 81           | 38         | 1.262         | 627           | 9                    | 4          | —          | —         | 9          | 4          | —                       | 1.271         | 640           | 631           |     |
| Umbria . . . . .                  | 409                 | 210           | 29           | 11         | 438           | 221           | 8                    | 6          | 4          | —         | 12         | 6          | —                       | 450           | 223           | 227           |     |
| Marche . . . . .                  | 727                 | 389           | 45           | 24         | 772           | 413           | 21                   | 15         | —          | —         | 21         | 15         | —                       | 793           | 365           | 428           |     |
| Lazio . . . . .                   | 1.487               | 694           | 101          | 36         | 1.588         | 730           | 21                   | 7          | —          | —         | 21         | 7          | —                       | 1.609         | 872           | 737           |     |
| Abruzzi e Molise . . . . .        | 884                 | 440           | 72           | 33         | 956           | 473           | 15                   | 6          | 9          | 3         | 24         | 9          | —                       | 980           | 498           | 482           |     |
| Campania . . . . .                | 2.703               | 1.318         | 197          | 85         | 2.900         | 1.403         | 58                   | 22         | 5          | 2         | 63         | 24         | —                       | 2.963         | 1.536         | 1.427         |     |
| Puglia . . . . .                  | 1.993               | 991           | 155          | 67         | 2.148         | 1.058         | 30                   | 17         | 3          | 2         | 33         | 19         | —                       | 2.181         | 1.104         | 1.077         |     |
| Basilicata . . . . .              | 343                 | 173           | 39           | 21         | 382           | 194           | 3                    | 1          | —          | —         | 3          | 1          | —                       | 385           | 190           | 195           |     |
| Calabria . . . . .                | 1.202               | 572           | 120          | 56         | 1.322         | 628           | 27                   | 8          | 3          | 2         | 30         | 10         | —                       | 1.352         | 714           | 638           |     |
| Sicilia . . . . .                 | 2.116               | 1.049         | 182          | 88         | 2.298         | 1.137         | 45                   | 27         | 3          | 2         | 48         | 29         | (b) 8                   | 2.354         | 1.182         | 1.172         |     |
| Sardegna . . . . .                | 680                 | 333           | 50           | 19         | 730           | 352           | 16                   | 10         | 2          | —         | 18         | 10         | —                       | 748           | 386           | 362           |     |
| <b>Italia . . . . .</b>           | <b>22.972</b>       | <b>11.215</b> | <b>1.608</b> | <b>706</b> | <b>24.580</b> | <b>11.921</b> | <b>444</b>           | <b>205</b> | <b>45</b>  | <b>15</b> | <b>489</b> | <b>220</b> | <b>12</b>               | <b>25.081</b> | <b>12.930</b> | <b>12.151</b> |     |
| ANNO 1944                         |                     |               |              |            |               |               |                      |            |            |           |            |            |                         |               |               |               |     |
| Piemonte . . . . .                | 913                 | 469           | 59           | 31         | 972           | 500           | 6                    | 1          | —          | —         | 6          | 1          | —                       | 978           | 477           | 501           |     |
| Valle d'Aosta . . . . .           | 41                  | 19            | 1            | —          | 42            | 20            | —                    | —          | —          | —         | —          | —          | —                       | 42            | 22            | 20            |     |
| Lombardia . . . . .               | 2.591               | 1.238         | 143          | 57         | 2.734         | 1.295         | 24                   | 12         | 3          | 2         | 27         | 14         | (c) 4                   | 2.765         | 1.456         | 1.309         |     |
| Trentino - Alto Adige . . . . .   | 345                 | 175           | 19           | 11         | 364           | 186           | 6                    | 2          | —          | —         | 6          | 2          | —                       | 370           | 182           | 188           |     |
| Veneto . . . . .                  | 2.228               | 1.050         | 110          | 63         | 2.338         | 1.113         | 28                   | 12         | 2          | 2         | 30         | 14         | —                       | 2.368         | 1.241         | 1.127         |     |
| Friuli - Venezia Giulia . . . . . | 480                 | 222           | 18           | 11         | 498           | 233           | 6                    | 2          | —          | —         | 6          | 2          | —                       | 504           | 269           | 235           |     |
| Liguria . . . . .                 | 383                 | 205           | 17           | 4          | 400           | 209           | 1                    | —          | 2          | 1         | 3          | 1          | —                       | 403           | 193           | 210           |     |
| Emilia - Romagna . . . . .        | 1.276               | 659           | 84           | 30         | 1.360         | 689           | 14                   | 4          | 4          | 3         | 18         | 7          | —                       | 1.378         | 682           | 696           |     |
| Toscana . . . . .                 | 919                 | 440           | 57           | 33         | 976           | 473           | 18                   | 9          | 3          | 2         | 21         | 11         | —                       | 997           | 513           | 484           |     |
| Umbria . . . . .                  | 329                 | 153           | 29           | 10         | 358           | 163           | —                    | —          | —          | —         | —          | —          | —                       | 358           | 195           | 163           |     |
| Marche . . . . .                  | 616                 | 312           | 54           | 26         | 670           | 338           | 3                    | 1          | —          | —         | 3          | 1          | —                       | 673           | 334           | 339           |     |
| Lazio . . . . .                   | 1.050               | 503           | 96           | 45         | 1.146         | 548           | 13                   | 7          | 2          | 1         | 15         | 8          | —                       | 1.161         | 605           | 556           |     |
| Abruzzi e Molise . . . . .        | 654                 | 331           | 64           | 31         | 718           | 362           | 9                    | 4          | 3          | 2         | 12         | 6          | —                       | 730           | 362           | 368           |     |
| Campania . . . . .                | 2.107               | 1.043         | 233          | 89         | 2.340         | 1.132         | 33                   | 21         | 3          | 2         | 36         | 21         | —                       | 2.376         | 1.223         | 1.153         |     |
| Puglia . . . . .                  | 1.693               | 831           | 109          | 51         | 1.802         | 882           | 25                   | 12         | 2          | 1         | 27         | 13         | —                       | 1.829         | 934           | 895           |     |
| Basilicata . . . . .              | 335                 | 156           | 35           | 20         | 370           | 176           | 3                    | 1          | 3          | —         | 6          | 1          | —                       | 376           | 199           | 177           |     |
| Calabria . . . . .                | 887                 | 437           | 81           | 44         | 968           | 481           | 6                    | 4          | —          | —         | 6          | 4          | —                       | 974           | 489           | 485           |     |
| Sicilia . . . . .                 | 2.089               | 1.025         | 135          | 63         | 2.224         | 1.088         | 24                   | 15         | 9          | 3         | 33         | 18         | (d) 4                   | 2.261         | 1.155         | 1.106         |     |
| Sardegna . . . . .                | 674                 | 336           | 30           | 16         | 704           | 352           | 3                    | 3          | —          | —         | 3          | 3          | (e) 4                   | 711           | 354           | 357           |     |
| <b>Italia . . . . .</b>           | <b>19.610</b>       | <b>9.604</b>  | <b>1.374</b> | <b>636</b> | <b>20.984</b> | <b>10.240</b> | <b>222</b>           | <b>110</b> | <b>36</b>  | <b>17</b> | <b>258</b> | <b>127</b> | <b>12</b>               | <b>21.254</b> | <b>10.885</b> | <b>10.369</b> |     |
| ANNO 1945                         |                     |               |              |            |               |               |                      |            |            |           |            |            |                         |               |               |               |     |
| Piemonte . . . . .                | 818                 | 421           | 48           | 22         | 866           | 443           | 11                   | 5          | 1          | —         | 12         | 5          | —                       | 878           | 430           | 448           |     |
| Valle d'Aosta . . . . .           | 44                  | 26            | 4            | 2          | 48            | 28            | —                    | —          | —          | —         | —          | —          | —                       | 48            | 20            | 28            |     |
| Lombardia . . . . .               | 2.276               | 1.114         | 130          | 53         | 2.406         | 1.167         | 52                   | 27         | 5          | 4         | 57         | 31         | —                       | 2.463         | 1.265         | 1.198         |     |
| Trentino - Alto Adige . . . . .   | 336                 | 145           | 12           | 6          | 348           | 151           | 6                    | 4          | —          | —         | 6          | 4          | —                       | 354           | 199           | 155           |     |
| Veneto . . . . .                  | 1.760               | 846           | 78           | 37         | 1.838         | 883           | 35                   | 18         | 7          | 6         | 42         | 24         | —                       | 1.880         | 973           | 907           |     |
| Friuli - Venezia Giulia . . . . . | 339                 | 171           | 23           | 8          | 362           | 179           | 3                    | 3          | —          | —         | 3          | 3          | —                       | 365           | 183           | 182           |     |
| Liguria . . . . .                 | 298                 | 143           | 12           | 5          | 310           | 148           | 3                    | 2          | —          | —         | 3          | 2          | —                       | 313           | 163           | 150           |     |
| Emilia - Romagna . . . . .        | 1.237               | 609           | 87           | 25         | 1.324         | 634           | 34                   | 21         | 5          | 2         | 39         | 23         | —                       | 1.363         | 706           | 657           |     |
| Toscana . . . . .                 | 1.025               | 523           | 75           | 31         | 1.100         | 554           | 8                    | 3          | 1          | —         | 9          | 3          | —                       | 1.109         | 552           | 557           |     |
| Umbria . . . . .                  | 307                 | 143           | 37           | 18         | 344           | 161           | 3                    | —          | —          | —         | 3          | —          | —                       | 347           | 186           | 161           |     |
| Marche . . . . .                  | 570                 | 289           | 44           | 20         | 614           | 309           | 5                    | 2          | 1          | 1         | 6          | 3          | (f) 4                   | 624           | 309           | 315           |     |
| Lazio . . . . .                   | 1.247               | 581           | 79           | 34         | 1.326         | 615           | 24                   | 17         | 3          | —         | 27         | 17         | —                       | 1.353         | 721           | 632           |     |
| Abruzzi e Molise . . . . .        | 656                 | 318           | 54           | 22         | 710           | 340           | 3                    | 2          | 3          | 1         | 6          | 3          | —                       | 716           | 373           | 343           |     |
| Campania . . . . .                | 2.703               | 1.305         | 247          | 101        | 2.950         | 1.406         | 54                   | 26         | 6          | 1         | 60         | 27         | —                       | 3.010         | 1.577         | 1.433         |     |
| Puglia . . . . .                  | 1.945               | 912           | 167          | 67         | 2.112         | 979           | 33                   | 10         | 6          | 1         | 39         | 11         | —                       | 2.151         | 1.161         | 990           |     |
| Basilicata . . . . .              | 320                 | 161           | 42           | 19         | 362           | 180           | 3                    | 1          | —          | —         | 3          | 1          | —                       | 365           | 184           | 181           |     |
| Calabria . . . . .                | 997                 | 507           | 105          | 50         | 1.102         | 557           | 8                    | 2          | 7          | 2         | 15         | 4          | —                       | 1.117         | 556           | 561           |     |
| Sicilia . . . . .                 | 2.307               | 1.139         | 193          | 90         | 2.500         | 1.229         | 46                   | 25         | 5          | 2         | 51         | 27         | (d) 4                   | 2.551         | 1.295         | 1.256         |     |
| Sardegna . . . . .                | 801                 | 370           | 49           | 21         | 850           | 391           | 11                   | 4          | 1          | —         | 12         | 4          | —                       | 862           | 467           | 395           |     |
| <b>Italia . . . . .</b>           | <b>19.986</b>       | <b>9.723</b>  | <b>1.486</b> | <b>631</b> | <b>21.472</b> | <b>10.354</b> | <b>342</b>           | <b>172</b> | <b>51</b>  | <b>20</b> | <b>393</b> | <b>192</b> | <b>4</b>                | <b>21.869</b> | <b>11.320</b> | <b>10.549</b> |     |

(a) Di 3 F nate vive e 1 F nata morta. — (b) Due parti: uno di 4 F nate vive l'altro di 2 M e 2 F nati vivi. — (c) Di 4 M nati vivi. — (d) Di 4 M nati morti. — (e) Di 2 M e 2 F nati vivi. — (f) Di 1 M e 2 F nati vivi e 1 F nata morta.



Segue: Tav. 13. — Nati da parti multipli secondo il genere del parto, il sesso e la vitalità - Regioni.

| REGIONI                 | NATI DA PARTI DOPPI |               |              |            |               |               | NATI DA PARTI TRIPLI |            |            |           |            |            | NATI DA PARTI QUADRUPLI | COMPLESSO     |               |               |
|-------------------------|---------------------|---------------|--------------|------------|---------------|---------------|----------------------|------------|------------|-----------|------------|------------|-------------------------|---------------|---------------|---------------|
|                         | NATI VIVI           |               | NATI MORTI   |            | TOTALE        |               | NATI VIVI            |            | NATI MORTI |           | TOTALE     |            |                         | M             | F             | F             |
|                         | M                   | F             | M            | F          | M             | F             | M                    | F          | M          | F         | M          | F          |                         | M             | F             | F             |
| ANNO 1946               |                     |               |              |            |               |               |                      |            |            |           |            |            |                         |               |               |               |
| Piemonte                | 974                 | 436           | 60           | 26         | 1.034         | 462           | 23                   | 12         | 1          | 1         | 24         | 13         | 1.058                   | 583           | 475           |               |
| Valle d'Aosta           | 49                  | 23            | 3            |            | 52            | 23            |                      |            |            |           |            |            | 52                      | 29            | 23            |               |
| Lombardia               | 3.249               | 1.641         | 139          | 58         | 3.388         | 1.699         | 50                   | 25         | 4          | 1         | 54         | 26         | 3.442                   | 1.717         | 1.725         |               |
| Trentino - Alto Adige   | 442                 | 226           | 12           | 5          | 454           | 231           | 6                    | 3          |            |           | 6          | 3          | 460                     | 226           | 234           |               |
| Veneto                  | 2.643               | 1.305         | 131          | 52         | 2.774         | 1.357         | 68                   | 26         | 7          | 1         | 75         | 27         | (a) 4 2.853             | 1.468         | 1.385         |               |
| Friuli - Venezia Giulia | 510                 | 267           | 42           | 18         | 552           | 285           | 3                    | 2          |            |           | 3          | 2          | 555                     | 268           | 287           |               |
| Liguria                 | 439                 | 224           | 35           | 15         | 474           | 239           | 3                    |            |            |           | 3          |            | (b) 4 481               | 240           | 241           |               |
| Emilia - Romagna        | 1.659               | 802           | 77           | 28         | 1.736         | 830           | 30                   | 17         |            |           | 30         | 17         | 1.766                   | 919           | 847           |               |
| Toscana                 | 1.254               | 627           | 82           | 38         | 1.336         | 665           | 23                   | 14         | 4          | 1         | 27         | 15         | 1.363                   | 683           | 680           |               |
| Umbria                  | 316                 | 174           | 42           | 30         | 358           | 204           | 9                    | 5          |            |           | 9          | 5          | 367                     | 158           | 209           |               |
| Marche                  | 802                 | 393           | 62           | 20         | 864           | 413           | 15                   | 9          |            |           | 15         | 9          | 879                     | 457           | 422           |               |
| Lazio                   | 1.912               | 968           | 104          | 49         | 2.016         | 1.017         | 25                   | 6          | 5          | 2         | 30         | 8          | 2.046                   | 1.021         | 1.025         |               |
| Abruzzi e Molise        | 989                 | 497           | 105          | 63         | 1.094         | 560           | 8                    | 5          | 1          |           | 9          | 5          | 1.103                   | 538           | 565           |               |
| Campania                | 3.233               | 1.629         | 325          | 135        | 3.558         | 1.764         | 25                   | 17         | 5          | 2         | 30         | 19         | 3.588                   | 1.805         | 1.783         |               |
| Puglia                  | 2.320               | 1.114         | 220          | 109        | 2.540         | 1.223         | 35                   | 20         | 7          | 4         | 42         | 24         | 2.582                   | 1.335         | 1.247         |               |
| Basilicata              | 487                 | 236           | 41           | 19         | 528           | 255           | 6                    | 4          | 3          | 1         | 9          | 5          | 537                     | 277           | 260           |               |
| Calabria                | 1.357               | 702           | 131          | 58         | 1.488         | 760           | 19                   | 12         | 8          | 5         | 27         | 17         | 1.515                   | 738           | 777           |               |
| Sicilia                 | 2.671               | 1.296         | 241          | 123        | 2.912         | 1.419         | 55                   | 23         | 5          | 3         | 60         | 26         | 2.972                   | 1.527         | 1.445         |               |
| Sardegna                | 734                 | 348           | 58           | 30         | 792           | 378           | 30                   | 10         | 3          | 1         | 33         | 11         | 825                     | 436           | 389           |               |
| <b>Italia</b>           | <b>26.040</b>       | <b>12.908</b> | <b>1.910</b> | <b>876</b> | <b>27.950</b> | <b>13.784</b> | <b>433</b>           | <b>210</b> | <b>53</b>  | <b>22</b> | <b>486</b> | <b>232</b> | <b>8</b>                | <b>28.444</b> | <b>14.425</b> | <b>14.019</b> |

ANNO 1947

|                         |               |               |              |            |               |               |            |            |           |           |            |            |             |               |               |               |
|-------------------------|---------------|---------------|--------------|------------|---------------|---------------|------------|------------|-----------|-----------|------------|------------|-------------|---------------|---------------|---------------|
| Piemonte                | 963           | 480           | 73           | 30         | 1.036         | 510           | 15         | 8          |           |           | 15         | 8          | 1.051       | 533           | 518           |               |
| Valle d'Aosta           | 31            | 11            | 5            | 2          | 36            | 13            |            |            |           |           |            |            | 36          | 23            | 13            |               |
| Lombardia               | 2.853         | 1.362         | 169          | 89         | 3.022         | 1.451         | 40         | 19         | 2         | 1         | 42         | 20         | 3.064       | 1.593         | 1.471         |               |
| Trentino - Alto Adige   | 367           | 191           | 15           | 6          | 382           | 197           | 6          | 2          |           |           | 6          | 2          | 388         | 189           | 199           |               |
| Veneto                  | 2.146         | 1.132         | 126          | 59         | 2.272         | 1.191         | 29         | 11         | 1         | 1         | 30         | 12         | 2.302       | 1.099         | 1.203         |               |
| Friuli - Venezia Giulia | 447           | 212           | 33           | 9          | 480           | 221           | 6          | 4          |           |           | 6          | 4          | 486         | 261           | 225           |               |
| Liguria                 | 389           | 198           | 41           | 20         | 430           | 218           | 15         | 9          |           |           | 15         | 9          | 445         | 218           | 227           |               |
| Emilia - Romagna        | 1.398         | 682           | 108          | 52         | 1.506         | 734           | 11         | 9          | 1         | 1         | 12         | 10         | 1.518       | 774           | 744           |               |
| Toscana                 | 1.162         | 592           | 102          | 55         | 1.264         | 647           | 11         | 8          | 1         |           | 12         | 8          | (c) 4 1.280 | 625           | 655           |               |
| Umbria                  | 350           | 180           | 30           | 15         | 380           | 195           | 2          | 1          | 4         | 1         | 6          | 2          | 386         | 189           | 197           |               |
| Marche                  | 686           | 366           | 44           | 16         | 730           | 382           | 12         | 7          |           |           | 12         | 7          | 742         | 353           | 389           |               |
| Lazio                   | 1.751         | 876           | 131          | 61         | 1.882         | 937           | 32         | 23         | 4         | 2         | 36         | 25         | 1.918       | 956           | 962           |               |
| Abruzzi e Molise        | 1.108         | 539           | 110          | 42         | 1.218         | 581           | 13         | 7          | 2         |           | 15         | 7          | 1.233       | 645           | 588           |               |
| Campania                | 3.026         | 1.450         | 308          | 122        | 3.334         | 1.572         | 51         | 29         | 3         | 1         | 54         | 30         | 3.388       | 1.786         | 1.602         |               |
| Puglia                  | 2.204         | 1.107         | 238          | 117        | 2.442         | 1.224         | 38         | 14         | 4         | 2         | 42         | 16         | 2.484       | 1.244         | 1.240         |               |
| Basilicata              | 412           | 199           | 82           | 41         | 494           | 240           | 9          | 4          |           |           | 9          | 4          | 503         | 259           | 244           |               |
| Calabria                | 1.526         | 728           | 156          | 75         | 1.682         | 803           | 24         | 13         | 6         | 2         | 30         | 15         | 1.712       | 894           | 818           |               |
| Sicilia                 | 2.831         | 1.378         | 291          | 113        | 3.122         | 1.491         | 35         | 12         | 10        | 7         | 45         | 19         | 3.167       | 1.657         | 1.510         |               |
| Sardegna                | 762           | 392           | 58           | 33         | 820           | 425           | 24         | 6          |           |           | 24         | 6          | 844         | 413           | 431           |               |
| <b>Italia</b>           | <b>24.412</b> | <b>12.075</b> | <b>2.120</b> | <b>957</b> | <b>26.532</b> | <b>13.032</b> | <b>373</b> | <b>186</b> | <b>38</b> | <b>18</b> | <b>411</b> | <b>204</b> | <b>4</b>    | <b>26.947</b> | <b>13.711</b> | <b>13.236</b> |

ANNO 1948

|                         |               |               |              |            |               |               |            |            |           |           |            |            |             |               |               |               |
|-------------------------|---------------|---------------|--------------|------------|---------------|---------------|------------|------------|-----------|-----------|------------|------------|-------------|---------------|---------------|---------------|
| Piemonte                | 939           | 488           | 61           | 26         | 1.000         | 514           | 15         | 10         | 3         | 3         | 18         | 13         | 1.018       | 491           | 527           |               |
| Valle d'Aosta           | 33            | 13            | 7            | 2          | 40            | 15            |            |            |           |           |            |            | 40          | 25            | 15            |               |
| Lombardia               | 2.852         | 1.404         | 164          | 62         | 3.016         | 1.466         | 45         | 22         | 3         |           | 48         | 22         | 3.064       | 1.576         | 1.488         |               |
| Trentino - Alto Adige   | 424           | 186           | 18           | 7          | 442           | 193           | 7          | 3          |           |           | 7          | 3          | 442         | 249           | 193           |               |
| Veneto                  | 2.233         | 1.135         | 95           | 59         | 2.328         | 1.194         | 53         | 22         | 1         | 1         | 54         | 23         | 2.382       | 1.165         | 1.217         |               |
| Friuli - Venezia Giulia | 471           | 231           | 23           | 8          | 494           | 239           | 3          | 3          |           |           | 3          | 3          | (d) 4 501   | 257           | 244           |               |
| Liguria                 | 418           | 194           | 28           | 15         | 446           | 209           | 9          | 3          |           |           | 9          | 3          | 455         | 243           | 212           |               |
| Emilia - Romagna        | 1.431         | 703           | 73           | 35         | 1.504         | 738           | 19         | 5          | 2         |           | 21         | 5          | 1.525       | 782           | 743           |               |
| Toscana                 | 1.096         | 546           | 76           | 31         | 1.172         | 577           | 21         | 10         |           |           | 21         | 10         | 1.193       | 606           | 587           |               |
| Umbria                  | 367           | 196           | 39           | 13         | 406           | 209           | 9          | 5          |           |           | 9          | 5          | 406         | 197           | 209           |               |
| Marche                  | 546           | 241           | 46           | 22         | 592           | 263           | 6          | 5          | 3         | 1         | 9          | 6          | 601         | 332           | 269           |               |
| Lazio                   | 1.711         | 874           | 113          | 65         | 1.824         | 939           | 27         | 16         | 3         | 2         | 30         | 18         | 1.854       | 897           | 957           |               |
| Abruzzi e Molise        | 1.160         | 544           | 140          | 62         | 1.300         | 606           | 15         | 8          |           |           | 15         | 8          | 1.315       | 701           | 614           |               |
| Pampania                | 3.091         | 1.550         | 327          | 137        | 3.418         | 1.687         | 40         | 25         | 5         | 2         | 45         | 27         | (e) 4 3.467 | 1.752         | 1.715         |               |
| Auglia                  | 2.158         | 1.116         | 198          | 104        | 2.356         | 1.220         | 39         | 19         | 9         | 3         | 48         | 22         | 2.404       | 1.162         | 1.242         |               |
| Basilicata              | 436           | 202           | 60           | 27         | 496           | 229           | 9          | 6          | 3         | 1         | 12         | 7          | 508         | 272           | 236           |               |
| Calabria                | 1.319         | 674           | 197          | 85         | 1.516         | 759           | 24         | 12         | 6         | 2         | 30         | 14         | (f) 4 1.550 | 775           | 775           |               |
| Sicilia                 | 2.692         | 1.317         | 280          | 128        | 2.972         | 1.445         | 38         | 18         | 4         | 1         | 42         | 19         | (g) 4 3.018 | 1.553         | 1.465         |               |
| Sardegna                | 796           | 395           | 60           | 23         | 856           | 418           | 15         | 9          |           |           | 15         | 9          | 871         | 444           | 427           |               |
| <b>Italia</b>           | <b>24.173</b> | <b>12.009</b> | <b>2.005</b> | <b>911</b> | <b>26.178</b> | <b>12.920</b> | <b>378</b> | <b>193</b> | <b>42</b> | <b>16</b> | <b>420</b> | <b>209</b> | <b>16</b>   | <b>26.614</b> | <b>13.479</b> | <b>13.135</b> |

(a) Di 1 M e 1 F nati vivi e 2 M nati morti. — (b) Di 2 M. e 2 F nati vivi. — (c) Di 4 M nati vivi. — (d) Di 2 M e 2 F nati vivi. — (e) Di 3 M e 1 F nati morti. — (f) Di 2 M e 2 F nati vivi. — (g) Di 3 M e 1 F nati vivi.



## PARTE IV.

Tav. 14. — Morti distinti

A) Morti

| REGIONI                           | GENNAIO       |               | FEBBRAIO      |               | MARZO         |               | APRILE        |               | MAGGIO        |               | GIUGNO        |               |
|-----------------------------------|---------------|---------------|---------------|---------------|---------------|---------------|---------------|---------------|---------------|---------------|---------------|---------------|
|                                   | M F           | F             | M F           | F             | M F           | F             | M F           | F             | M F           | F             | M F           | F             |
| Piemonte . . . . .                | 5.743         | 2.766         | 4.970         | 2.437         | 4.783         | 2.278         | 4.198         | 2.087         | 3.738         | 1.769         | 3.473         | 1.645         |
| Valle d'Aosta . . . . .           | 150           | 74            | 151           | 63            | 126           | 64            | 126           | 71            | 96            | 46            | 124           | 48            |
| Lombardia . . . . .               | 8.416         | 3.919         | 7.187         | 3.470         | 7.077         | 3.311         | 6.144         | 2.778         | 5.658         | 2.580         | 5.990         | 2.754         |
| Trentino - Alto Adige . . . . .   | 938           | 457           | 788           | 364           | 888           | 431           | 813           | 386           | 669           | 302           | 653           | 289           |
| Veneto . . . . .                  | 4.511         | 2.150         | 3.648         | 1.739         | 3.928         | 1.825         | 3.359         | 1.563         | 3.174         | 1.508         | 3.095         | 1.417         |
| Friuli - Venezia Giulia . . . . . | 1.259         | 605           | 1.098         | 519           | 1.060         | 501           | 920           | 400           | 794           | 333           | 813           | 359           |
| Liguria . . . . .                 | 2.267         | 982           | 1.784         | 777           | 1.913         | 836           | 1.544         | 672           | 1.480         | 664           | 1.324         | 594           |
| Emilia - Romagna . . . . .        | 4.278         | 1.955         | 3.497         | 1.619         | 3.760         | 1.743         | 3.310         | 1.553         | 3.003         | 1.319         | 2.852         | 1.259         |
| Toscana . . . . .                 | 4.817         | 2.192         | 3.661         | 1.718         | 3.641         | 1.725         | 3.036         | 1.396         | 2.981         | 1.296         | 2.816         | 1.319         |
| Umbria . . . . .                  | 1.024         | 498           | 804           | 373           | 845           | 379           | 734           | 357           | 650           | 341           | 549           | 246           |
| Marche . . . . .                  | 1.688         | 813           | 1.407         | 677           | 1.455         | 696           | 1.259         | 599           | 1.083         | 501           | 1.004         | 492           |
| Lazio . . . . .                   | 4.110         | 1.940         | 3.195         | 1.526         | 3.124         | 1.478         | 2.660         | 1.210         | 2.876         | 1.228         | 2.756         | 1.262         |
| Abruzzi e Molise . . . . .        | 2.345         | 1.215         | 2.080         | 1.033         | 2.123         | 1.071         | 1.779         | 883           | 1.400         | 699           | 1.589         | 744           |
| Campania . . . . .                | 7.027         | 3.299         | 6.155         | 2.913         | 5.882         | 2.814         | 5.395         | 2.519         | 5.312         | 2.461         | 5.589         | 2.754         |
| Puglia . . . . .                  | 4.827         | 2.288         | 4.085         | 2.039         | 3.881         | 1.872         | 3.496         | 1.694         | 3.736         | 1.764         | 4.342         | 2.078         |
| Basilicata . . . . .              | 894           | 455           | 772           | 414           | 749           | 371           | 649           | 325           | 614           | 316           | 799           | 419           |
| Calabria . . . . .                | 2.498         | 1.270         | 2.399         | 1.255         | 2.446         | 1.253         | 2.217         | 1.131         | 1.898         | 956           | 2.094         | 1.089         |
| Sicilia . . . . .                 | 6.569         | 3.148         | 5.555         | 2.616         | 6.409         | 3.042         | 5.927         | 2.772         | 6.155         | 2.912         | 5.965         | 2.835         |
| Sardegna . . . . .                | 1.712         | 779           | 1.470         | 682           | 1.459         | 686           | 1.508         | 665           | 1.243         | 546           | 1.439         | 647           |
| <b>Italia . . . . .</b>           | <b>65.073</b> | <b>30.805</b> | <b>54.706</b> | <b>26.234</b> | <b>55.549</b> | <b>26.376</b> | <b>49.074</b> | <b>23.061</b> | <b>46.560</b> | <b>21.541</b> | <b>47.266</b> | <b>22.250</b> |

A N N O

| REGIONI                           | GENNAIO       |               | FEBBRAIO      |               | MARZO         |               | APRILE        |               | MAGGIO        |               | GIUGNO        |               |
|-----------------------------------|---------------|---------------|---------------|---------------|---------------|---------------|---------------|---------------|---------------|---------------|---------------|---------------|
|                                   | M F           | F             | M F           | F             | M F           | F             | M F           | F             | M F           | F             | M F           | F             |
| Piemonte . . . . .                | 5.256         | 2.563         | 5.258         | 2.614         | 5.709         | 2.715         | 5.026         | 2.356         | 4.361         | 2.037         | 3.982         | 1.678         |
| Valle d'Aosta . . . . .           | 134           | 74            | 126           | 58            | 136           | 61            | 133           | 58            | 123           | 58            | 113           | 52            |
| Lombardia . . . . .               | 8.035         | 3.979         | 8.295         | 4.139         | 8.311         | 4.065         | 6.818         | 3.243         | 6.664         | 3.162         | 5.901         | 2.782         |
| Trentino - Alto Adige . . . . .   | 813           | 386           | 970           | 496           | 1.090         | 537           | 934           | 468           | 938           | 445           | 696           | 343           |
| Veneto . . . . .                  | 4.964         | 2.476         | 5.224         | 2.579         | 5.202         | 2.482         | 4.588         | 2.253         | 3.576         | 1.724         | 3.075         | 1.393         |
| Friuli - Venezia Giulia . . . . . | 1.289         | 610           | 1.171         | 576           | 1.450         | 665           | 1.083         | 517           | 969           | 442           | 819           | 363           |
| Liguria . . . . .                 | 1.976         | 964           | 1.999         | 910           | 1.963         | 955           | 1.538         | 722           | 1.743         | 826           | 1.726         | 766           |
| Emilia - Romagna . . . . .        | 4.820         | 2.316         | 4.622         | 2.252         | 4.922         | 2.326         | 4.299         | 2.029         | 4.845         | 2.231         | 3.728         | 1.652         |
| Toscana . . . . .                 | 4.867         | 2.347         | 4.981         | 2.434         | 5.130         | 2.418         | 3.840         | 1.719         | 3.534         | 1.537         | 4.696         | 1.799         |
| Umbria . . . . .                  | 1.103         | 502           | 1.151         | 530           | 1.195         | 515           | 1.170         | 531           | 918           | 410           | 1.266         | 467           |
| Marche . . . . .                  | 2.339         | 1.099         | 1.733         | 882           | 1.956         | 923           | 1.754         | 831           | 1.491         | 663           | 1.559         | 623           |
| Lazio . . . . .                   | 4.870         | 2.322         | 4.698         | 2.220         | 5.304         | 2.309         | 3.995         | 1.756         | 4.574         | 1.918         | 5.389         | 2.263         |
| Abruzzi e Molise . . . . .        | 2.313         | 1.166         | 2.155         | 1.068         | 2.299         | 1.169         | 1.715         | 873           | 1.668         | 787           | 1.825         | 819           |
| Campania . . . . .                | 9.114         | 4.194         | 8.207         | 3.642         | 7.652         | 3.496         | 5.275         | 2.408         | 4.105         | 1.831         | 4.009         | 1.849         |
| Puglia . . . . .                  | 4.199         | 1.998         | 4.529         | 2.135         | 4.199         | 2.041         | 2.907         | 1.363         | 2.507         | 1.164         | 2.882         | 1.363         |
| Basilicata . . . . .              | 760           | 384           | 889           | 438           | 915           | 462           | 685           | 369           | 568           | 277           | 518           | 248           |
| Calabria . . . . .                | 2.488         | 1.223         | 2.286         | 1.119         | 2.469         | 1.208         | 1.743         | 870           | 1.615         | 804           | 1.444         | 688           |
| Sicilia . . . . .                 | 6.564         | 3.125         | 5.813         | 2.750         | 5.697         | 2.735         | 4.441         | 2.116         | 3.550         | 1.639         | 3.884         | 1.844         |
| Sardegna . . . . .                | 1.461         | 614           | 1.861         | 776           | 1.874         | 816           | 1.284         | 567           | 1.089         | 418           | 942           | 413           |
| <b>Italia . . . . .</b>           | <b>67.365</b> | <b>32.342</b> | <b>65.968</b> | <b>31.618</b> | <b>67.473</b> | <b>31.898</b> | <b>53.228</b> | <b>25.049</b> | <b>48.838</b> | <b>22.373</b> | <b>48.454</b> | <b>21.405</b> |

A N N O

| REGIONI                           | GENNAIO       |               | FEBBRAIO      |               | MARZO         |               | APRILE        |               | MAGGIO        |               | GIUGNO        |               |
|-----------------------------------|---------------|---------------|---------------|---------------|---------------|---------------|---------------|---------------|---------------|---------------|---------------|---------------|
|                                   | M F           | F             | M F           | F             | M F           | F             | M F           | F             | M F           | F             | M F           | F             |
| Piemonte . . . . .                | 6.171         | 2.954         | 5.447         | 2.536         | 5.153         | 2.232         | 5.793         | 2.077         | 4.780         | 1.912         | 3.536         | 1.646         |
| Valle d'Aosta . . . . .           | 202           | 82            | 147           | 57            | 149           | 69            | 126           | 48            | 115           | 53            | 93            | 41            |
| Lombardia . . . . .               | 9.201         | 4.397         | 7.494         | 3.589         | 7.326         | 3.351         | 8.801         | 3.147         | 7.576         | 3.007         | 6.269         | 2.953         |
| Trentino - Alto Adige . . . . .   | 1.158         | 575           | 1.018         | 470           | 962           | 485           | 973           | 376           | 1.018         | 396           | 653           | 299           |
| Veneto . . . . .                  | 5.122         | 2.485         | 4.557         | 2.150         | 4.535         | 2.057         | 6.437         | 2.065         | 4.421         | 1.797         | 3.295         | 1.496         |
| Friuli - Venezia Giulia . . . . . | 1.404         | 659           | 1.348         | 595           | 1.508         | 703           | 1.347         | 477           | 1.219         | 463           | 880           | 392           |
| Liguria . . . . .                 | 2.927         | 1.334         | 1.978         | 883           | 1.876         | 791           | 2.345         | 814           | 1.970         | 765           | 1.482         | 672           |
| Emilia - Romagna . . . . .        | 7.005         | 3.411         | 5.275         | 2.406         | 5.180         | 2.210         | 8.341         | 3.164         | 5.028         | 1.952         | 4.082         | 1.811         |
| Toscana . . . . .                 | 6.146         | 2.960         | 4.385         | 2.128         | 3.854         | 1.772         | 3.177         | 1.411         | 2.925         | 1.298         | 2.705         | 1.250         |
| Umbria . . . . .                  | 1.084         | 512           | 910           | 439           | 866           | 420           | 665           | 308           | 632           | 289           | 569           | 268           |
| Marche . . . . .                  | 2.026         | 987           | 1.714         | 864           | 1.580         | 818           | 1.130         | 534           | 1.166         | 576           | 1.028         | 487           |
| Lazio . . . . .                   | 4.397         | 2.117         | 3.262         | 1.566         | 3.013         | 1.417         | 2.401         | 1.099         | 2.336         | 1.121         | 2.566         | 1.200         |
| Abruzzi e Molise . . . . .        | 2.375         | 1.286         | 1.847         | 940           | 1.847         | 922           | 1.460         | 753           | 1.309         | 673           | 1.392         | 721           |
| Campania . . . . .                | 6.266         | 3.111         | 4.786         | 2.366         | 4.544         | 2.266         | 3.527         | 1.713         | 3.514         | 1.697         | 3.909         | 1.955         |
| Puglia . . . . .                  | 5.157         | 2.464         | 4.203         | 1.977         | 3.716         | 1.847         | 3.170         | 1.448         | 3.143         | 1.521         | 3.636         | 1.840         |
| Basilicata . . . . .              | 923           | 504           | 774           | 405           | 717           | 350           | 579           | 290           | 573           | 297           | 675           | 323           |
| Calabria . . . . .                | 2.777         | 1.414         | 2.275         | 1.117         | 2.045         | 1.063         | 1.572         | 832           | 1.427         | 742           | 1.663         | 840           |
| Sicilia . . . . .                 | 7.082         | 3.438         | 5.419         | 2.646         | 5.081         | 2.390         | 3.785         | 1.805         | 3.872         | 1.868         | 4.446         | 2.294         |
| Sardegna . . . . .                | 1.780         | 770           | 1.321         | 581           | 1.181         | 559           | 1.030         | 478           | 887           | 425           | 1.072         | 508           |
| <b>Italia . . . . .</b>           | <b>73.203</b> | <b>35.460</b> | <b>58.160</b> | <b>27.715</b> | <b>55.133</b> | <b>25.722</b> | <b>56.659</b> | <b>22.839</b> | <b>47.911</b> | <b>20.852</b> | <b>43.951</b> | <b>20.996</b> |

A N N O

## MORTI

per mesi e per sesso - Regioni.

in complesso

| LUGLIO  |        | AGOSTO |        | SETTEMBRE |        | OTTOBRE |        | NOVEMBRE |        | DICEMBRE |        | A N N O |         |         |
|---------|--------|--------|--------|-----------|--------|---------|--------|----------|--------|----------|--------|---------|---------|---------|
| M F     | F.     | M F    | F      | M F       | F      | M F     | F      | M F      | F      | M F      | F      | M F     | M       | F       |
| 1 9 4 3 |        |        |        |           |        |         |        |          |        |          |        |         |         |         |
| 4.326   | 2.072  | 3.801  | 1.787  | 3.735     | 1.659  | 4.108   | 1.922  | 4.905    | 2.354  | 5.035    | 2.401  | 52.815  | 27.638  | 25.177  |
| 101     | 36     | 95     | 43     | 87        | 38     | 112     | 46     | 125      | 63     | 115      | 49     | 1.408   | 767     | 641     |
| 7.200   | 3.378  | 8.175  | 3.928  | 6.543     | 3.004  | 6.579   | 3.076  | 6.916    | 3.327  | 7.009    | 3.396  | 82.894  | 43.973  | 38.921  |
| 719     | 359    | 794    | 349    | 977       | 400    | 878     | 394    | 882      | 419    | 887      | 421    | 9.886   | 5.315   | 4.571   |
| 3.144   | 1.513  | 3.190  | 1.505  | 2.935     | 1.292  | 3.108   | 1.471  | 3.740    | 1.753  | 4.322    | 2.075  | 42.154  | 22.343  | 19.811  |
| 872     | 403    | 889    | 427    | 916       | 396    | 934     | 436    | 1.106    | 494    | 1.162    | 551    | 11.823  | 6.399   | 5.424   |
| 1.378   | 594    | 1.370  | 626    | 1.375     | 582    | 1.775   | 804    | 1.929    | 943    | 2.090    | 999    | 20.229  | 11.156  | 9.073   |
| 3.038   | 1.360  | 3.104  | 1.425  | 3.187     | 1.365  | 3.231   | 1.475  | 3.814    | 1.818  | 4.057    | 1.989  | 41.131  | 22.251  | 18.880  |
| 3.089   | 1.459  | 4.018  | 1.840  | 3.044     | 1.391  | 3.212   | 1.491  | 3.813    | 1.792  | 4.252    | 2.038  | 42.380  | 22.723  | 19.657  |
| 665     | 319    | 1.347  | 687    | 618       | 268    | 913     | 370    | 944      | 421    | 903      | 429    | 9.996   | 5.308   | 4.688   |
| 1.149   | 562    | 1.253  | 648    | 1.053     | 521    | 1.348   | 655    | 1.680    | 785    | 1.830    | 891    | 16.209  | 8.369   | 7.840   |
| 4.308   | 1.879  | 3.108  | 1.494  | 3.695     | 1.585  | 2.972   | 1.288  | 3.368    | 1.555  | 3.655    | 1.688  | 39.827  | 21.694  | 18.133  |
| 2.051   | 1.028  | 1.943  | 1.007  | 2.023     | 986    | 2.302   | 1.036  | 2.923    | 1.467  | 2.783    | 1.353  | 25.341  | 12.819  | 12.522  |
| 6.760   | 3.344  | 7.360  | 3.624  | 8.655     | 4.030  | 9.121   | 4.176  | 7.931    | 3.841  | 7.956    | 3.623  | 83.143  | 43.745  | 39.398  |
| 4.422   | 2.068  | 4.021  | 1.928  | 3.604     | 1.646  | 3.870   | 1.839  | 4.024    | 1.947  | 4.377    | 2.107  | 48.685  | 25.415  | 23.270  |
| 1.020   | 511    | 891    | 460    | 1.109     | 501    | 882     | 450    | 857      | 444    | 760      | 379    | 9.996   | 4.951   | 5.045   |
| 2.995   | 1.491  | 3.329  | 1.580  | 2.972     | 1.365  | 2.774   | 1.417  | 2.760    | 1.399  | 2.550    | 1.254  | 30.932  | 15.472  | 15.460  |
| 10.305  | 4.763  | 9.805  | 4.620  | 7.930     | 3.977  | 7.549   | 3.630  | 6.852    | 3.350  | 6.364    | 3.068  | 85.385  | 44.652  | 40.733  |
| 1.774   | 814    | 1.829  | 909    | 1.759     | 837    | 2.464   | 1.146  | 2.691    | 1.268  | 2.030    | 932    | 21.378  | 11.467  | 9.911   |
| 59.316  | 27.953 | 60.322 | 28.887 | 56.217    | 25.843 | 58.132  | 27.122 | 61.260   | 29.440 | 62.137   | 29.643 | 675.612 | 356.457 | 319.155 |
| 1 9 4 4 |        |        |        |           |        |         |        |          |        |          |        |         |         |         |
| 4.334   | 1.840  | 4.169  | 1.721  | 3.635     | 1.477  | 4.056   | 1.766  | 4.845    | 2.137  | 5.214    | 2.469  | 55.845  | 30.472  | 25.377  |
| 138     | 59     | 232    | 97     | 162       | 37     | 126     | 59     | 127      | 56     | 131      | 58     | 1.681   | 954     | 723     |
| 7.446   | 3.309  | 6.700  | 3.161  | 5.878     | 2.695  | 6.667   | 3.183  | 6.901    | 3.199  | 7.457    | 3.634  | 85.073  | 44.522  | 40.551  |
| 697     | 334    | 722    | 331    | 718       | 328    | 749     | 341    | 905      | 441    | 971      | 469    | 10.203  | 5.284   | 4.919   |
| 3.560   | 1.598  | 3.613  | 1.611  | 3.229     | 1.312  | 3.505   | 1.574  | 4.139    | 1.840  | 4.179    | 1.937  | 48.854  | 26.075  | 22.779  |
| 871     | 351    | 1.005  | 429    | 873       | 382    | 910     | 414    | 1.158    | 503    | 1.348    | 598    | 12.946  | 7.096   | 5.850   |
| 1.766   | 829    | 2.313  | 1.040  | 1.763     | 747    | 1.798   | 812    | 2.039    | 910    | 2.247    | 995    | 22.871  | 12.395  | 10.476  |
| 4.187   | 1.624  | 4.350  | 1.710  | 5.429     | 2.263  | 6.447   | 2.690  | 5.889    | 2.513  | 6.347    | 2.770  | 59.885  | 33.509  | 26.376  |
| 6.680   | 2.629  | 7.433  | 3.138  | 6.268     | 2.606  | 4.924   | 2.246  | 4.770    | 2.146  | 5.019    | 2.347  | 62.142  | 34.776  | 27.366  |
| 1.364   | 575    | 1.119  | 537    | 909       | 408    | 814     | 387    | 844      | 401    | 833      | 393    | 12.686  | 7.030   | 5.656   |
| 2.282   | 953    | 2.605  | 1.161  | 1.972     | 891    | 1.670   | 775    | 1.521    | 736    | 1.744    | 859    | 22.626  | 12.230  | 10.396  |
| 4.424   | 1.965  | 3.737  | 1.726  | 3.024     | 1.348  | 3.045   | 1.402  | 3.042    | 1.365  | 3.323    | 1.545  | 49.425  | 27.286  | 22.139  |
| 1.972   | 988    | 1.975  | 975    | 1.474     | 706    | 1.590   | 804    | 1.534    | 777    | 1.647    | 865    | 22.167  | 11.170  | 10.997  |
| 4.640   | 2.164  | 4.887  | 2.350  | 4.233     | 2.032  | 4.146   | 2.019  | 4.184    | 2.067  | 4.468    | 2.240  | 64.920  | 34.628  | 30.292  |
| 3.437   | 1.621  | 3.166  | 1.474  | 2.782     | 1.322  | 2.727   | 1.291  | 3.241    | 1.610  | 3.585    | 1.734  | 40.161  | 21.045  | 19.116  |
| 699     | 347    | 789    | 401    | 643       | 328    | 572     | 293    | 649      | 338    | 719      | 358    | 8.406   | 4.163   | 4.243   |
| 1.829   | 910    | 2.116  | 1.509  | 2.002     | 1.000  | 1.939   | 957    | 1.904    | 967    | 2.085    | 1.069  | 23.920  | 12.046  | 11.874  |
| 4.731   | 2.321  | 4.853  | 2.381  | 5.034     | 2.412  | 5.051   | 2.512  | 4.829    | 2.325  | 5.366    | 2.554  | 59.813  | 31.099  | 28.714  |
| 1.121   | 505    | 1.312  | 601    | 1.391     | 638    | 1.457   | 726    | 1.321    | 579    | 1.100    | 485    | 16.213  | 9.075   | 7.138   |
| 56.178  | 24.922 | 57.096 | 25.903 | 51.419    | 22.932 | 52.193  | 24.251 | 53.842   | 24.910 | 57.783   | 27.379 | 679.837 | 364.855 | 314.982 |
| 1 9 4 5 |        |        |        |           |        |         |        |          |        |          |        |         |         |         |
| 3.865   | 1.887  | 3.162  | 1.521  | 2.908     | 1.419  | 3.549   | 1.725  | 3.853    | 1.910  | 5.073    | 2.674  | 53.290  | 28.797  | 24.493  |
| 106     | 50     | 94     | 43     | 79        | 34     | 97      | 52     | 107      | 45     | 115      | 58     | 1.430   | 798     | 632     |
| 7.173   | 3.501  | 5.742  | 2.785  | 4.936     | 2.342  | 5.733   | 2.767  | 5.898    | 2.859  | 7.625    | 3.836  | 83.774  | 45.240  | 38.534  |
| 839     | 370    | 764    | 366    | 724       | 314    | 795     | 353    | 729      | 337    | 922      | 442    | 10.555  | 5.772   | 4.783   |
| 3.550   | 1.679  | 2.747  | 1.272  | 2.696     | 1.243  | 3.034   | 1.421  | 3.180    | 1.546  | 4.054    | 1.970  | 47.628  | 26.447  | 21.181  |
| 878     | 426    | 756    | 346    | 741       | 348    | 853     | 391    | 872      | 393    | 1.017    | 502    | 12.823  | 7.128   | 5.695   |
| 1.342   | 616    | 1.297  | 568    | 1.152     | 545    | 1.374   | 659    | 1.517    | 753    | 1.906    | 926    | 21.166  | 11.840  | 9.326   |
| 3.845   | 1.699  | 2.793  | 1.221  | 2.758     | 1.232  | 3.178   | 1.392  | 3.216    | 1.518  | 4.119    | 1.944  | 54.820  | 30.860  | 23.960  |
| 2.840   | 1.309  | 2.532  | 1.155  | 2.315     | 1.096  | 2.823   | 1.328  | 2.833    | 1.391  | 3.576    | 1.623  | 40.111  | 21.390  | 18.721  |
| 649     | 300    | 541    | 260    | 555       | 259    | 666     | 337    | 709      | 343    | 874      | 421    | 8.720   | 4.564   | 4.156   |
| 1.198   | 582    | 1.085  | 492    | 1.031     | 492    | 1.195   | 577    | 1.197    | 589    | 1.434    | 716    | 15.784  | 8.070   | 7.714   |
| 3.150   | 1.532  | 2.810  | 1.352  | 2.494     | 1.203  | 2.736   | 1.286  | 2.572    | 1.222  | 3.074    | 1.515  | 34.811  | 18.181  | 16.630  |
| 1.849   | 939    | 1.522  | 772    | 1.342     | 701    | 1.510   | 773    | 1.441    | 706    | 1.876    | 949    | 19.770  | 9.635   | 10.135  |
| 4.423   | 2.197  | 4.172  | 2.139  | 3.833     | 1.871  | 4.078   | 1.993  | 3.887    | 1.923  | 4.957    | 2.458  | 51.896  | 26.207  | 25.689  |
| 4.080   | 1.975  | 3.462  | 1.736  | 2.921     | 1.443  | 3.208   | 1.618  | 3.205    | 1.524  | 3.583    | 1.769  | 43.484  | 22.322  | 21.162  |
| 772     | 399    | 720    | 376    | 598       | 313    | 630     | 317    | 613      | 304    | 733      | 377    | 8.307   | 4.052   | 4.255   |
| 2.191   | 1.169  | 2.131  | 1.106  | 1.802     | 958    | 1.943   | 968    | 1.702    | 908    | 2.185    | 1.150  | 23.713  | 11.446  | 12.267  |
| 5.412   | 2.750  | 5.358  | 2.741  | 4.686     | 2.390  | 5.105   | 2.624  | 5.095    | 2.538  | 5.655    | 2.850  | 60.996  | 30.662  | 30.334  |
| 1.344   | 632    | 1.463  | 689    | 1.457     | 708    | 1.566   | 758    | 1.873    | 913    | 1.904    | 916    | 16.878  | 8.941   | 7.937   |
| 49.506  | 24.012 | 43.151 | 20.940 | 39.028    | 18.911 | 44.073  | 21.339 | 44.499   | 21.722 | 54.682   | 27.096 | 609.956 | 322.352 | 287.604 |

Segue: Tav. 14. — Morti distinti

A) Morti

| REGIONI                           | GENNAIO       |               | FEBBRAIO      |               | MARZO         |               | APRILE        |               | MAGGIO        |               | GIUGNO        |               |
|-----------------------------------|---------------|---------------|---------------|---------------|---------------|---------------|---------------|---------------|---------------|---------------|---------------|---------------|
|                                   | M F           | F             | M F           | F             | M F           | F             | M F           | F             | M F           | F             | M F           | F             |
| Piemonte . . . . .                | 5.460         | 2.866         | 4.539         | 2.324         | 4.492         | 2.215         | 3.614         | 1.761         | 3.532         | 1.678         | 3.130         | 1.450         |
| Valle d'Aosta . . . . .           | 147           | 78            | 91            | 55            | 110           | 41            | 66            | 34            | 103           | 38            | 83            | 39            |
| Lombardia . . . . .               | 7.575         | 3.770         | 6.718         | 3.325         | 6.716         | 3.115         | 5.681         | 2.641         | 5.465         | 2.500         | 5.143         | 2.332         |
| Trentino - Alto Adige . . . . .   | 894           | 422           | 795           | 367           | 848           | 397           | 748           | 340           | 631           | 284           | 628           | 294           |
| Veneto . . . . .                  | 4.216         | 2.043         | 3.978         | 1.974         | 4.021         | 1.973         | 3.215         | 1.529         | 2.968         | 1.372         | 2.839         | 1.345         |
| Friuli - Venezia Giulia . . . . . | 1.131         | 590           | 1.046         | 520           | 1.055         | 528           | 843           | 388           | 783           | 387           | 738           | 327           |
| Liguria . . . . .                 | 2.049         | 995           | 1.682         | 828           | 1.670         | 804           | 1.452         | 666           | 1.342         | 621           | 1.160         | 537           |
| Emilia - Romagna . . . . .        | 4.264         | 2.099         | 3.810         | 1.849         | 3.765         | 1.807         | 3.134         | 1.489         | 2.954         | 1.367         | 2.815         | 1.250         |
| Toscana . . . . .                 | 3.998         | 1.945         | 3.459         | 1.703         | 3.438         | 1.659         | 2.717         | 1.246         | 2.526         | 1.170         | 2.385         | 1.108         |
| Umbria . . . . .                  | 996           | 453           | 842           | 422           | 939           | 488           | 707           | 341           | 654           | 338           | 605           | 273           |
| Marche . . . . .                  | 1.597         | 820           | 1.501         | 771           | 1.569         | 758           | 1.190         | 582           | 1.023         | 488           | 976           | 472           |
| Lazio . . . . .                   | 3.489         | 1.666         | 3.210         | 1.546         | 2.981         | 1.406         | 2.512         | 1.177         | 2.276         | 1.100         | 2.317         | 1.074         |
| Abruzzi e Molise . . . . .        | 1.938         | 929           | 1.867         | 953           | 2.007         | 1.036         | 1.624         | 761           | 1.452         | 735           | 1.691         | 784           |
| Campania . . . . .                | 5.211         | 2.623         | 4.672         | 2.339         | 4.430         | 2.185         | 3.720         | 1.789         | 3.943         | 1.870         | 4.686         | 2.320         |
| Puglia . . . . .                  | 3.837         | 1.887         | 3.683         | 1.827         | 3.691         | 1.819         | 3.170         | 1.584         | 3.286         | 1.573         | 3.619         | 1.812         |
| Basilicata . . . . .              | 683           | 346           | 681           | 354           | 756           | 384           | 643           | 346           | 690           | 344           | 764           | 382           |
| Calabria . . . . .                | 2.226         | 1.161         | 2.115         | 1.102         | 2.143         | 1.079         | 1.799         | 930           | 1.609         | 814           | 1.784         | 926           |
| Sicilia . . . . .                 | 5.565         | 2.769         | 4.957         | 2.429         | 4.995         | 2.475         | 4.229         | 2.069         | 4.243         | 2.011         | 4.612         | 2.279         |
| Sardegna . . . . .                | 1.829         | 851           | 1.518         | 715           | 1.516         | 690           | 1.204         | 552           | 1.107         | 502           | 1.063         | 487           |
| <b>Italia . . . . .</b>           | <b>57.105</b> | <b>28.313</b> | <b>51.164</b> | <b>25.403</b> | <b>51.142</b> | <b>24.859</b> | <b>42.268</b> | <b>20.225</b> | <b>40.587</b> | <b>19.192</b> | <b>41.038</b> | <b>19.491</b> |

A N N O

| REGIONI                           | GENNAIO       |               | FEBBRAIO      |               | MARZO         |               | APRILE        |               | MAGGIO        |               | GIUGNO        |               |
|-----------------------------------|---------------|---------------|---------------|---------------|---------------|---------------|---------------|---------------|---------------|---------------|---------------|---------------|
|                                   | M F           | F             | M F           | F             | M F           | F             | M F           | F             | M F           | F             | M F           | F             |
| Piemonte . . . . .                | 5.856         | 2.916         | 4.799         | 2.433         | 5.026         | 2.541         | 3.654         | 1.764         | 3.113         | 1.468         | 2.976         | 1.437         |
| Valle d'Aosta . . . . .           | 123           | 64            | 154           | 75            | 145           | 69            | 111           | 54            | 88            | 44            | 70            | 32            |
| Lombardia . . . . .               | 9.057         | 4.537         | 7.893         | 3.885         | 8.291         | 4.064         | 5.971         | 2.848         | 5.197         | 2.404         | 5.443         | 2.518         |
| Trentino - Alto Adige . . . . .   | 992           | 475           | 848           | 427           | 872           | 411           | 713           | 331           | 632           | 284           | 633           | 311           |
| Veneto . . . . .                  | 5.282         | 2.594         | 4.428         | 2.169         | 4.093         | 2.004         | 2.989         | 1.377         | 2.978         | 1.380         | 2.823         | 1.349         |
| Friuli - Venezia Giulia . . . . . | 1.428         | 710           | 1.185         | 570           | 1.019         | 499           | 786           | 351           | 694           | 308           | 669           | 281           |
| Liguria . . . . .                 | 2.220         | 1.094         | 1.895         | 928           | 1.816         | 866           | 1.349         | 632           | 1.167         | 541           | 1.070         | 478           |
| Emilia - Romagna . . . . .        | 4.609         | 2.280         | 3.996         | 1.912         | 4.178         | 1.946         | 3.044         | 1.404         | 2.585         | 1.150         | 2.612         | 1.159         |
| Toscana . . . . .                 | 4.455         | 2.181         | 3.602         | 1.696         | 3.128         | 1.464         | 2.514         | 1.152         | 2.177         | 1.053         | 2.168         | 952           |
| Umbria . . . . .                  | 1.074         | 521           | 938           | 442           | 860           | 426           | 678           | 336           | 562           | 283           | 503           | 243           |
| Marche . . . . .                  | 1.801         | 940           | 1.508         | 724           | 1.589         | 794           | 1.137         | 568           | 931           | 471           | 838           | 403           |
| Lazio . . . . .                   | 3.806         | 1.938         | 2.946         | 1.420         | 2.674         | 1.271         | 2.145         | 1.005         | 2.150         | 1.007         | 2.084         | 1.030         |
| Abruzzi e Molise . . . . .        | 2.508         | 1.286         | 2.096         | 1.069         | 2.040         | 1.004         | 1.547         | 749           | 1.435         | 716           | 1.592         | 823           |
| Campania . . . . .                | 5.603         | 2.869         | 4.238         | 2.067         | 3.786         | 1.799         | 3.321         | 1.606         | 3.404         | 1.666         | 4.067         | 2.009         |
| Puglia . . . . .                  | 4.741         | 2.343         | 3.780         | 1.877         | 2.982         | 1.455         | 2.715         | 1.301         | 3.186         | 1.576         | 3.622         | 1.765         |
| Basilicata . . . . .              | 890           | 457           | 773           | 391           | 678           | 338           | 532           | 271           | 554           | 279           | 697           | 341           |
| Calabria . . . . .                | 2.681         | 1.350         | 1.995         | 990           | 1.778         | 931           | 1.627         | 824           | 1.502         | 768           | 1.642         | 816           |
| Sicilia . . . . .                 | 5.501         | 2.757         | 4.713         | 2.345         | 3.836         | 1.910         | 3.472         | 1.658         | 3.357         | 1.663         | 3.541         | 1.719         |
| Sardegna . . . . .                | 1.469         | 703           | 1.194         | 545           | 1.125         | 554           | 1.071         | 544           | 893           | 424           | 710           | 323           |
| <b>Italia . . . . .</b>           | <b>64.096</b> | <b>32.015</b> | <b>52.981</b> | <b>25.965</b> | <b>49.916</b> | <b>24.346</b> | <b>39.376</b> | <b>18.775</b> | <b>36.605</b> | <b>17.485</b> | <b>37.760</b> | <b>17.983</b> |

A N N O

| REGIONI                           | GENNAIO       |               | FEBBRAIO      |               | MARZO         |               | APRILE        |               | MAGGIO        |               | GIUGNO        |               |
|-----------------------------------|---------------|---------------|---------------|---------------|---------------|---------------|---------------|---------------|---------------|---------------|---------------|---------------|
|                                   | M F           | F             | M F           | F             | M F           | F             | M F           | F             | M F           | F             | M F           | F             |
| Piemonte . . . . .                | 4.213         | 2.142         | 3.798         | 1.885         | 4.225         | 2.146         | 3.487         | 1.678         | 3.263         | 1.610         | 3.016         | 1.466         |
| Valle d'Aosta . . . . .           | 101           | 44            | 112           | 53            | 120           | 60            | 112           | 52            | 89            | 40            | 96            | 41            |
| Lombardia . . . . .               | 6.722         | 3.279         | 5.720         | 2.729         | 6.278         | 3.008         | 5.445         | 2.603         | 5.054         | 2.289         | 5.149         | 2.331         |
| Trentino - Alto Adige . . . . .   | 778           | 398           | 671           | 317           | 761           | 363           | 737           | 359           | 652           | 319           | 626           | 275           |
| Veneto . . . . .                  | 3.857         | 1.923         | 3.239         | 1.550         | 3.420         | 1.621         | 3.028         | 1.426         | 2.629         | 1.200         | 2.646         | 1.237         |
| Friuli - Venezia Giulia . . . . . | 1.017         | 474           | 885           | 412           | 1.025         | 485           | 874           | 424           | 698           | 340           | 638           | 296           |
| Liguria . . . . .                 | 1.453         | 709           | 1.363         | 611           | 1.657         | 835           | 1.325         | 580           | 1.192         | 554           | 1.105         | 511           |
| Emilia - Romagna . . . . .        | 3.109         | 1.523         | 2.946         | 1.420         | 3.357         | 1.582         | 2.756         | 1.243         | 2.485         | 1.163         | 2.472         | 1.136         |
| Toscana . . . . .                 | 2.922         | 1.431         | 2.689         | 1.263         | 2.796         | 1.369         | 2.551         | 1.238         | 2.311         | 1.111         | 2.180         | 1.057         |
| Umbria . . . . .                  | 734           | 362           | 698           | 332           | 708           | 367           | 615           | 299           | 524           | 261           | 506           | 233           |
| Marche . . . . .                  | 1.134         | 553           | 1.076         | 541           | 1.126         | 546           | 1.053         | 530           | 894           | 457           | 875           | 423           |
| Lazio . . . . .                   | 2.749         | 1.335         | 2.417         | 1.144         | 2.483         | 1.189         | 2.247         | 1.080         | 2.071         | 964           | 2.041         | 959           |
| Abruzzi e Molise . . . . .        | 1.643         | 837           | 1.536         | 800           | 1.618         | 812           | 1.644         | 826           | 1.341         | 692           | 1.353         | 695           |
| Campania . . . . .                | 3.929         | 1.935         | 3.764         | 1.899         | 4.134         | 2.150         | 3.813         | 1.906         | 3.715         | 1.861         | 4.094         | 2.072         |
| Puglia . . . . .                  | 3.174         | 1.544         | 2.984         | 1.490         | 3.155         | 1.565         | 3.095         | 1.553         | 3.320         | 1.660         | 3.343         | 1.678         |
| Basilicata . . . . .              | 602           | 320           | 610           | 305           | 642           | 335           | 599           | 307           | 573           | 273           | 607           | 294           |
| Calabria . . . . .                | 1.909         | 996           | 1.784         | 907           | 1.746         | 920           | 1.629         | 873           | 1.489         | 789           | 1.671         | 862           |
| Sicilia . . . . .                 | 4.226         | 2.188         | 3.825         | 1.931         | 3.790         | 1.916         | 3.533         | 1.787         | 3.497         | 1.734         | 3.610         | 1.803         |
| Sardegna . . . . .                | 972           | 475           | 950           | 476           | 1.027         | 516           | 979           | 465           | 808           | 373           | 779           | 365           |
| <b>Italia . . . . .</b>           | <b>45.244</b> | <b>22.468</b> | <b>41.067</b> | <b>20.065</b> | <b>44.068</b> | <b>21.785</b> | <b>39.522</b> | <b>19.229</b> | <b>36.605</b> | <b>17.690</b> | <b>36.807</b> | <b>17.742</b> |

A N N O

per mesi e per sesso - Regioni.

in complesso

| LUGLIO |        | AGOSTO |        | SETTEMBRE |        | OTTOBRE |        | NOVEMBRE |        | DICEMBRE |        | A N N O |         |         |
|--------|--------|--------|--------|-----------|--------|---------|--------|----------|--------|----------|--------|---------|---------|---------|
| M      | F      | M      | F      | M         | F      | M       | F      | M        | F      | M        | F      | M       | M       | F       |
| 1946   |        |        |        |           |        |         |        |          |        |          |        |         |         |         |
| 3.128  | 1.460  | 2.921  | 1.387  | 2.962     | 1.407  | 3.275   | 1.574  | 4.154    | 2.006  | 4.679    | 2.260  | 45.886  | 23.498  | 22.388  |
| 70     | 22     | 77     | 35     | 78        | 36     | 85      | 38     | 108      | 47     | 121      | 62     | 1.139   | 614     | 525     |
| 5.898  | 2.715  | 5.525  | 2.588  | 5.037     | 2.384  | 5.642   | 2.648  | 6.480    | 3.074  | 7.199    | 3.466  | 73.079  | 38.521  | 34.558  |
| 669    | 313    | 684    | 299    | 639       | 305    | 648     | 304    | 709      | 353    | 791      | 397    | 8.684   | 4.609   | 4.075   |
| 2.974  | 1.357  | 2.796  | 1.310  | 2.538     | 1.120  | 2.961   | 1.388  | 3.416    | 1.612  | 3.909    | 1.887  | 39.831  | 20.921  | 18.910  |
| 726    | 323    | 689    | 315    | 667       | 296    | 776     | 360    | 879      | 403    | 1.073    | 535    | 10.406  | 5.434   | 4.972   |
| 1.263  | 607    | 1.261  | 633    | 1.154     | 543    | 1.270   | 590    | 1.577    | 798    | 1.796    | 872    | 17.676  | 9.182   | 8.494   |
| 2.811  | 1.299  | 2.659  | 1.229  | 2.473     | 1.090  | 2.879   | 1.346  | 3.159    | 1.505  | 3.476    | 1.681  | 38.199  | 20.188  | 18.011  |
| 2.580  | 1.172  | 2.374  | 1.113  | 2.112     | 928    | 2.577   | 1.208  | 2.849    | 1.402  | 3.446    | 1.669  | 34.461  | 18.138  | 16.323  |
| 688    | 346    | 658    | 304    | 560       | 270    | 538     | 253    | 675      | 338    | 858      | 414    | 8.720   | 4.480   | 4.240   |
| 1.090  | 497    | 1.130  | 526    | 945       | 453    | 1.054   | 553    | 1.153    | 548    | 1.501    | 744    | 14.729  | 7.517   | 7.212   |
| 2.511  | 1.159  | 2.238  | 1.112  | 2.042     | 958    | 2.273   | 1.064  | 2.415    | 1.135  | 3.163    | 1.489  | 31.427  | 16.541  | 14.886  |
| 2.070  | 1.040  | 1.866  | 914    | 1.394     | 697    | 1.711   | 892    | 1.749    | 912    | 2.053    | 1.044  | 21.422  | 10.725  | 10.697  |
| 4.803  | 2.407  | 4.187  | 2.104  | 3.615     | 1.767  | 3.858   | 1.967  | 3.793    | 1.892  | 4.693    | 2.372  | 51.611  | 25.976  | 25.635  |
| 3.480  | 1.734  | 3.173  | 1.578  | 2.617     | 1.322  | 2.726   | 1.318  | 2.923    | 1.449  | 3.579    | 1.764  | 39.784  | 20.117  | 19.667  |
| 831    | 440    | 701    | 359    | 627       | 324    | 679     | 352    | 561      | 302    | 735      | 401    | 8.351   | 4.017   | 4.334   |
| 2.269  | 1.131  | 2.315  | 1.213  | 1.891     | 974    | 1.979   | 1.036  | 1.938    | 1.055  | 2.259    | 1.156  | 24.327  | 11.750  | 12.577  |
| 5.267  | 2.601  | 5.222  | 2.637  | 4.800     | 2.445  | 4.885   | 2.493  | 4.888    | 2.463  | 5.367    | 2.663  | 59.040  | 29.706  | 29.334  |
| 1.397  | 677    | 1.409  | 687    | 1.256     | 570    | 1.335   | 655    | 1.199    | 549    | 1.368    | 634    | 16.201  | 8.632   | 7.569   |
| 44.525 | 21.300 | 41.885 | 20.343 | 37.407    | 17.889 | 41.151  | 20.039 | 44.635   | 21.843 | 52.066   | 25.510 | 544.973 | 280.566 | 264.407 |
| 1947   |        |        |        |           |        |         |        |          |        |          |        |         |         |         |
| 3.193  | 1.546  | 3.134  | 1.476  | 2.790     | 1.316  | 3.105   | 1.482  | 3.500    | 1.696  | 4.118    | 2.011  | 45.264  | 23.184  | 22.080  |
| 81     | 32     | 85     | 34     | 75        | 39     | 92      | 41     | 78       | 39     | 100      | 48     | 1.202   | 631     | 571     |
| 6.594  | 3.062  | 6.247  | 2.895  | 4.937     | 2.275  | 5.541   | 2.585  | 5.769    | 2.751  | 6.866    | 3.308  | 77.806  | 40.674  | 37.132  |
| 602    | 290    | 654    | 309    | 655       | 307    | 662     | 290    | 724      | 333    | 810      | 395    | 8.797   | 4.634   | 4.163   |
| 3.004  | 1.408  | 3.100  | 1.490  | 2.615     | 1.204  | 2.830   | 1.321  | 3.034    | 1.429  | 3.694    | 1.820  | 40.870  | 21.325  | 19.545  |
| 766    | 354    | 673    | 304    | 710       | 331    | 821     | 376    | 903      | 427    | 955      | 482    | 10.609  | 5.616   | 4.993   |
| 1.262  | 572    | 1.221  | 572    | 1.121     | 526    | 1.179   | 542    | 1.238    | 584    | 1.585    | 715    | 17.123  | 9.073   | 8.050   |
| 2.828  | 1.273  | 2.913  | 1.358  | 2.337     | 1.071  | 2.712   | 1.222  | 2.809    | 1.312  | 3.399    | 1.630  | 38.022  | 20.305  | 17.717  |
| 2.358  | 1.106  | 2.371  | 1.092  | 2.108     | 989    | 2.459   | 1.201  | 2.445    | 1.171  | 3.086    | 1.517  | 32.871  | 17.297  | 15.574  |
| 605    | 288    | 625    | 292    | 507       | 240    | 586     | 273    | 610      | 312    | 806      | 400    | 8.354   | 4.298   | 4.056   |
| 1.010  | 475    | 1.059  | 494    | 912       | 444    | 995     | 497    | 985      | 519    | 1.267    | 614    | 14.032  | 7.089   | 6.943   |
| 2.359  | 1.091  | 2.275  | 1.071  | 2.108     | 1.002  | 2.263   | 1.013  | 2.299    | 1.067  | 2.896    | 1.362  | 30.005  | 15.728  | 14.277  |
| 1.990  | 1.014  | 1.689  | 870    | 1.305     | 638    | 1.435   | 721    | 1.467    | 764    | 1.816    | 958    | 20.920  | 10.308  | 10.612  |
| 4.416  | 2.185  | 3.996  | 2.019  | 3.506     | 1.748  | 3.653   | 1.792  | 3.591    | 1.838  | 4.510    | 2.280  | 48.091  | 24.213  | 23.878  |
| 3.324  | 1.629  | 2.725  | 1.326  | 2.313     | 1.119  | 2.555   | 1.269  | 2.619    | 1.237  | 3.277    | 1.674  | 37.839  | 19.268  | 18.571  |
| 763    | 380    | 598    | 302    | 480       | 245    | 562     | 273    | 501      | 243    | 620      | 326    | 7.648   | 3.802   | 3.846   |
| 1.994  | 1.032  | 1.787  | 908    | 1.481     | 783    | 1.658   | 847    | 1.713    | 898    | 2.138    | 1.116  | 21.996  | 10.733  | 11.263  |
| 3.715  | 1.790  | 3.700  | 1.851  | 3.335     | 1.642  | 3.833   | 1.912  | 3.971    | 1.964  | 4.559    | 2.253  | 47.533  | 24.069  | 23.464  |
| 826    | 395    | 791    | 382    | 775       | 379    | 968     | 455    | 992      | 474    | 1.101    | 547    | 11.915  | 6.190   | 5.725   |
| 41.690 | 19.922 | 39.643 | 19.045 | 34.070    | 16.298 | 37.909  | 18.112 | 39.248   | 19.058 | 47.603   | 23.456 | 520.897 | 268.437 | 252.460 |
| 1948   |        |        |        |           |        |         |        |          |        |          |        |         |         |         |
| 2.943  | 1.416  | 2.918  | 1.410  | 2.784     | 1.372  | 3.058   | 1.479  | 3.376    | 1.690  | 4.896    | 2.526  | 41.977  | 21.157  | 20.820  |
| 73     | 34     | 71     | 30     | 76        | 32     | 88      | 34     | 76       | 33     | 113      | 61     | 1.127   | 613     | 514     |
| 5.084  | 2.375  | 4.922  | 2.251  | 4.669     | 2.144  | 5.227   | 2.500  | 5.709    | 2.776  | 8.805    | 4.467  | 68.784  | 36.032  | 32.752  |
| 624    | 292    | 590    | 287    | 565       | 256    | 623     | 296    | 702      | 359    | 1.088    | 562    | 8.417   | 4.330   | 4.087   |
| 2.656  | 1.294  | 2.471  | 1.178  | 2.349     | 1.075  | 2.614   | 1.220  | 3.130    | 1.512  | 4.950    | 2.501  | 36.989  | 19.252  | 17.737  |
| 736    | 344    | 630    | 297    | 556       | 272    | 708     | 327    | 837      | 413    | 1.161    | 587    | 9.765   | 5.092   | 4.673   |
| 1.117  | 564    | 1.056  | 490    | 1.090     | 513    | 1.167   | 574    | 1.198    | 626    | 1.862    | 944    | 15.585  | 8.074   | 7.511   |
| 2.399  | 1.141  | 2.336  | 1.071  | 2.083     | 912    | 2.488   | 1.167  | 2.644    | 1.245  | 3.930    | 1.958  | 33.005  | 17.442  | 15.563  |
| 2.113  | 953    | 2.101  | 942    | 1.971     | 980    | 2.162   | 988    | 2.539    | 1.177  | 4.416    | 2.331  | 30.751  | 15.911  | 14.840  |
| 523    | 221    | 493    | 225    | 434       | 207    | 481     | 230    | 557      | 279    | 986      | 484    | 7.259   | 3.759   | 3.500   |
| 830    | 404    | 862    | 391    | 798       | 368    | 893     | 425    | 954      | 456    | 1.702    | 851    | 12.197  | 6.252   | 5.945   |
| 2.191  | 998    | 2.000  | 971    | 1.834     | 880    | 1.981   | 908    | 2.392    | 1.164  | 4.619    | 2.400  | 29.025  | 15.033  | 13.992  |
| 1.472  | 732    | 1.327  | 702    | 1.172     | 620    | 1.201   | 579    | 1.380    | 683    | 2.302    | 1.182  | 17.989  | 8.829   | 9.160   |
| 3.951  | 1.976  | 3.369  | 1.638  | 3.130     | 1.570  | 3.261   | 1.590  | 3.648    | 1.764  | 5.708    | 2.937  | 46.516  | 23.218  | 23.298  |
| 3.019  | 1.548  | 2.824  | 1.394  | 2.487     | 1.194  | 2.742   | 1.392  | 3.061    | 1.515  | 4.109    | 2.072  | 37.313  | 18.708  | 18.605  |
| 705    | 362    | 578    | 284    | 533       | 269    | 518     | 263    | 592      | 301    | 921      | 494    | 7.480   | 3.673   | 3.807   |
| 1.667  | 858    | 1.658  | 896    | 1.416     | 717    | 1.614   | 796    | 2.002    | 1.044  | 3.107    | 1.716  | 21.692  | 10.318  | 11.374  |
| 3.697  | 1.815  | 3.685  | 1.835  | 3.488     | 1.758  | 4.129   | 2.058  | 4.591    | 2.277  | 5.568    | 2.882  | 47.639  | 23.655  | 23.984  |
| 951    | 470    | 1.139  | 547    | 1.078     | 518    | 1.092   | 547    | 1.539    | 822    | 1.568    | 773    | 12.882  | 6.535   | 6.347   |
| 36.751 | 17.797 | 35.030 | 16.839 | 32.513    | 15.657 | 36.047  | 17.373 | 40.927   | 20.136 | 61.811   | 31.728 | 486.392 | 247.883 | 238.509 |



Segue: Tav. 14. — Morti distinti per

B) Morti nel 1°

| REGIONI                           | GENNAIO      |              | FEBBRAIO     |              | MARZO        |              | APRILE       |              | MAGGIO       |              | GIUGNO       |              |
|-----------------------------------|--------------|--------------|--------------|--------------|--------------|--------------|--------------|--------------|--------------|--------------|--------------|--------------|
|                                   | M F          | F            | M F          | F            | M F          | F            | M F          | F            | M F          | F            | M F          | F            |
| Piemonte . . . . .                | 312          | 136          | 293          | 126          | 322          | 130          | 286          | 131          | 237          | 100          | 287          | 122          |
| Valle d'Aosta . . . . .           | 17           | 5            | 18           | 7            | 21           | 11           | 16           | 12           | 12           | 7            | 14           | 4            |
| Lombardia . . . . .               | 966          | 410          | 897          | 390          | 775          | 326          | 657          | 257          | 619          | 263          | 941          | 422          |
| Trentino - Alto Adige . . . . .   | 132          | 63           | 114          | 52           | 117          | 49           | 123          | 54           | 98           | 40           | 87           | 32           |
| Veneto . . . . .                  | 723          | 310          | 554          | 235          | 487          | 202          | 379          | 150          | 371          | 151          | 421          | 176          |
| Friuli - Venezia Giulia . . . . . | 160          | 59           | 143          | 62           | 96           | 37           | 79           | 20           | 72           | 24           | 75           | 27           |
| Liguria . . . . .                 | 111          | 46           | 86           | 31           | 113          | 41           | 75           | 34           | 77           | 22           | 87           | 33           |
| Emilia - Romagna . . . . .        | 453          | 193          | 325          | 132          | 392          | 160          | 325          | 130          | 282          | 116          | 245          | 104          |
| Toscana . . . . .                 | 399          | 175          | 306          | 134          | 252          | 109          | 230          | 104          | 210          | 93           | 268          | 124          |
| Umbria . . . . .                  | 114          | 53           | 103          | 42           | 137          | 61           | 96           | 30           | 65           | 25           | 56           | 31           |
| Marche . . . . .                  | 216          | 82           | 207          | 92           | 203          | 71           | 147          | 69           | 117          | 55           | 116          | 49           |
| Lazio . . . . .                   | 604          | 258          | 459          | 213          | 427          | 202          | 315          | 120          | 414          | 171          | 617          | 266          |
| Abruzzi e Molise . . . . .        | 413          | 184          | 411          | 186          | 380          | 163          | 290          | 112          | 219          | 93           | 376          | 161          |
| Campania . . . . .                | 1.152        | 548          | 1.156        | 531          | 1.052        | 466          | 888          | 395          | 1.413        | 665          | 1.649        | 790          |
| Puglia . . . . .                  | 1.192        | 527          | 971          | 453          | 898          | 388          | 758          | 345          | 1.199        | 548          | 1.513        | 711          |
| Basilicata . . . . .              | 193          | 80           | 213          | 107          | 220          | 97           | 156          | 77           | 170          | 77           | 275          | 142          |
| Calabria . . . . .                | 513          | 251          | 477          | 229          | 529          | 246          | 471          | 220          | 427          | 202          | 710          | 358          |
| Sicilia . . . . .                 | 1.058        | 512          | 924          | 431          | 903          | 439          | 848          | 392          | 1.087        | 510          | 1.383        | 651          |
| Sardegna . . . . .                | 287          | 123          | 248          | 114          | 187          | 89           | 175          | 73           | 147          | 63           | 318          | 142          |
| <b>Italia . . . . .</b>           | <b>9.015</b> | <b>4.015</b> | <b>7.905</b> | <b>3.567</b> | <b>7.511</b> | <b>3.287</b> | <b>6.314</b> | <b>2.725</b> | <b>7.236</b> | <b>3.225</b> | <b>9.438</b> | <b>4.345</b> |

A N N O

A N N O

|                                   |              |              |              |              |              |              |              |              |              |              |              |              |
|-----------------------------------|--------------|--------------|--------------|--------------|--------------|--------------|--------------|--------------|--------------|--------------|--------------|--------------|
| Piemonte . . . . .                | 258          | 113          | 274          | 122          | 272          | 107          | 302          | 139          | 279          | 133          | 245          | 100          |
| Valle d'Aosta . . . . .           | 9            | 7            | 14           | 7            | 21           | 7            | 19           | 9            | 16           | 8            | 17           | 7            |
| Lombardia . . . . .               | 734          | 331          | 825          | 362          | 827          | 351          | 757          | 320          | 769          | 323          | 835          | 365          |
| Trentino - Alto Adige . . . . .   | 69           | 32           | 102          | 41           | 115          | 48           | 131          | 55           | 88           | 39           | 73           | 26           |
| Veneto . . . . .                  | 586          | 262          | 679          | 307          | 596          | 236          | 475          | 210          | 408          | 180          | 409          | 171          |
| Friuli - Venezia Giulia . . . . . | 81           | 37           | 112          | 38           | 148          | 56           | 126          | 58           | 91           | 45           | 86           | 30           |
| Liguria . . . . .                 | 99           | 49           | 116          | 48           | 132          | 53           | 105          | 50           | 123          | 54           | 138          | 65           |
| Emilia - Romagna . . . . .        | 383          | 170          | 371          | 158          | 420          | 179          | 329          | 143          | 326          | 154          | 233          | 95           |
| Toscana . . . . .                 | 327          | 153          | 334          | 147          | 305          | 133          | 238          | 106          | 206          | 95           | 208          | 96           |
| Umbria . . . . .                  | 94           | 43           | 125          | 63           | 106          | 38           | 85           | 40           | 58           | 24           | 73           | 28           |
| Marche . . . . .                  | 184          | 86           | 159          | 73           | 191          | 81           | 147          | 74           | 114          | 52           | 122          | 51           |
| Lazio . . . . .                   | 388          | 183          | 403          | 182          | 456          | 184          | 354          | 167          | 426          | 180          | 671          | 294          |
| Abruzzi e Molise . . . . .        | 244          | 122          | 252          | 122          | 261          | 126          | 176          | 73           | 172          | 69           | 236          | 114          |
| Campania . . . . .                | 1.072        | 498          | 1.029        | 459          | 960          | 435          | 682          | 298          | 577          | 242          | 815          | 391          |
| Puglia . . . . .                  | 863          | 396          | 858          | 359          | 905          | 449          | 591          | 272          | 534          | 244          | 851          | 418          |
| Basilicata . . . . .              | 138          | 64           | 164          | 74           | 175          | 65           | 139          | 61           | 116          | 50           | 123          | 52           |
| Calabria . . . . .                | 446          | 208          | 401          | 191          | 425          | 210          | 312          | 139          | 292          | 150          | 334          | 154          |
| Sicilia . . . . .                 | 824          | 401          | 661          | 307          | 770          | 361          | 634          | 294          | 601          | 302          | 913          | 449          |
| Sardegna . . . . .                | 166          | 67           | 213          | 103          | 192          | 89           | 118          | 67           | 97           | 40           | 146          | 61           |
| <b>Italia . . . . .</b>           | <b>6.965</b> | <b>3.222</b> | <b>7.092</b> | <b>3.163</b> | <b>7.277</b> | <b>3.203</b> | <b>5.720</b> | <b>2.575</b> | <b>5.293</b> | <b>2.384</b> | <b>6.528</b> | <b>2.967</b> |

A N N O

|                                   |              |              |              |              |              |              |              |              |              |              |              |              |
|-----------------------------------|--------------|--------------|--------------|--------------|--------------|--------------|--------------|--------------|--------------|--------------|--------------|--------------|
| Piemonte . . . . .                | 317          | 138          | 315          | 151          | 265          | 120          | 214          | 101          | 227          | 109          | 238          | 104          |
| Valle d'Aosta . . . . .           | 18           | 9            | 22           | 8            | 20           | 6            | 14           | 7            | 14           | 6            | 9            | 4            |
| Lombardia . . . . .               | 997          | 407          | 943          | 425          | 754          | 340          | 535          | 215          | 665          | 296          | 953          | 433          |
| Trentino - Alto Adige . . . . .   | 136          | 60           | 128          | 57           | 127          | 53           | 88           | 39           | 94           | 31           | 77           | 41           |
| Veneto . . . . .                  | 619          | 281          | 596          | 251          | 573          | 256          | 380          | 165          | 414          | 172          | 460          | 205          |
| Friuli - Venezia Giulia . . . . . | 119          | 46           | 152          | 66           | 147          | 57           | 85           | 45           | 70           | 29           | 65           | 28           |
| Liguria . . . . .                 | 145          | 52           | 119          | 54           | 143          | 68           | 77           | 32           | 85           | 36           | 92           | 36           |
| Emilia - Romagna . . . . .        | 541          | 247          | 446          | 204          | 414          | 176          | 324          | 147          | 434          | 178          | 402          | 186          |
| Toscana . . . . .                 | 441          | 209          | 372          | 164          | 365          | 146          | 246          | 115          | 226          | 112          | 195          | 92           |
| Umbria . . . . .                  | 117          | 39           | 114          | 51           | 119          | 48           | 92           | 41           | 59           | 24           | 62           | 33           |
| Marche . . . . .                  | 218          | 97           | 234          | 105          | 200          | 90           | 143          | 60           | 121          | 53           | 109          | 47           |
| Lazio . . . . .                   | 568          | 266          | 443          | 198          | 366          | 170          | 284          | 119          | 272          | 131          | 376          | 168          |
| Abruzzi e Molise . . . . .        | 338          | 173          | 345          | 168          | 328          | 151          | 212          | 97           | 174          | 81           | 252          | 116          |
| Campania . . . . .                | 1.008        | 468          | 927          | 415          | 856          | 408          | 624          | 272          | 700          | 323          | 1.036        | 525          |
| Puglia . . . . .                  | 1.298        | 588          | 1.049        | 475          | 834          | 364          | 607          | 287          | 830          | 378          | 1.124        | 567          |
| Basilicata . . . . .              | 205          | 109          | 199          | 88           | 198          | 84           | 136          | 61           | 119          | 64           | 192          | 81           |
| Calabria . . . . .                | 539          | 251          | 449          | 208          | 367          | 165          | 296          | 144          | 298          | 149          | 439          | 219          |
| Sicilia . . . . .                 | 981          | 492          | 853          | 410          | 712          | 300          | 588          | 258          | 710          | 316          | 1.185        | 620          |
| Sardegna . . . . .                | 315          | 142          | 277          | 124          | 198          | 89           | 155          | 67           | 150          | 73           | 285          | 134          |
| <b>Italia . . . . .</b>           | <b>8.920</b> | <b>4.074</b> | <b>7.983</b> | <b>3.622</b> | <b>6.986</b> | <b>3.091</b> | <b>5.100</b> | <b>2.272</b> | <b>5.662</b> | <b>2.561</b> | <b>7.551</b> | <b>3.639</b> |

mesi e per sesso -Regioni.

anno di vita

| LUGLIO        |              | AGOSTO        |              | SETTEMBRE    |              | OTTOBRE      |              | NOVEMBRE     |              | DICEMBRE     |              | A N N O        |               |               |
|---------------|--------------|---------------|--------------|--------------|--------------|--------------|--------------|--------------|--------------|--------------|--------------|----------------|---------------|---------------|
| M             | F            | M             | F            | M            | F            | M            | F            | M            | F            | M            | F            | M              | M             | F             |
| 431           | 210          | 437           | 193          | 374          | 169          | 296          | 135          | 263          | 110          | 268          | 120          | 3.806          | 2.124         | 1.682         |
| 21            | 7            | 19            | 8            | 11           | 5            | 16           | 6            | 8            | 4            | 6            | 1            | 179            | 102           | 77            |
| 1.571         | 739          | 1.615         | 733          | 1.151        | 514          | 842          | 389          | 683          | 307          | 637          | 273          | 11.354         | 6.331         | 5.023         |
| 110           | 53           | 174           | 63           | 171          | 75           | 131          | 65           | 101          | 48           | 89           | 38           | 1.447          | 815           | 632           |
| 513           | 237          | 518           | 229          | 391          | 182          | 391          | 175          | 499          | 206          | 433          | 180          | 5.680          | 3.247         | 2.433         |
| 135           | 62           | 133           | 60           | 111          | 45           | 106          | 54           | 87           | 32           | 99           | 36           | 1.296          | 778           | 518           |
| 134           | 50           | 121           | 43           | 91           | 35           | 104          | 47           | 113          | 47           | 108          | 56           | 1.220          | 735           | 485           |
| 312           | 122          | 337           | 155          | 306          | 122          | 324          | 122          | 278          | 112          | 306          | 138          | 3.885          | 2.279         | 1.606         |
| 336           | 158          | 310           | 149          | 218          | 98           | 227          | 86           | 262          | 113          | 270          | 107          | 3.288          | 1.838         | 1.450         |
| 109           | 49           | 103           | 50           | 71           | 36           | 76           | 32           | 104          | 49           | 94           | 49           | 1.128          | 621           | 507           |
| 156           | 77           | 202           | 103          | 152          | 60           | 177          | 88           | 146          | 74           | 154          | 68           | 1.993          | 1.105         | 888           |
| 615           | 291          | 500           | 259          | 409          | 181          | 402          | 188          | 405          | 187          | 383          | 169          | 5.550          | 3.045         | 2.505         |
| 634           | 304          | 475           | 223          | 340          | 159          | 308          | 140          | 313          | 167          | 266          | 133          | 4.425          | 2.400         | 2.025         |
| 2.027         | 1.011        | 1.677         | 769          | 1.344        | 630          | 1.512        | 739          | 1.158        | 551          | 1.008        | 474          | 16.036         | 8.467         | 7.569         |
| 1.402         | 656          | 1.073         | 495          | 804          | 390          | 903          | 407          | 818          | 396          | 812          | 397          | 12.343         | 6.630         | 5.713         |
| 409           | 180          | 291           | 135          | 188          | 103          | 191          | 91           | 165          | 83           | 126          | 59           | 2.597          | 1.366         | 1.231         |
| 1.064         | 533          | 918           | 471          | 570          | 255          | 518          | 257          | 551          | 269          | 426          | 198          | 7.174          | 3.685         | 3.489         |
| 1.915         | 901          | 1.680         | 799          | 1.467        | 709          | 1.306        | 629          | 1.059        | 510          | 888          | 427          | 14.518         | 7.608         | 6.910         |
| 359           | 164          | 402           | 183          | 426          | 193          | 403          | 191          | 397          | 177          | 226          | 99           | 3.575          | 1.964         | 1.611         |
| <b>12.253</b> | <b>5.804</b> | <b>10.985</b> | <b>5.120</b> | <b>8.595</b> | <b>3.961</b> | <b>8.233</b> | <b>3.841</b> | <b>7.410</b> | <b>3.442</b> | <b>6.599</b> | <b>3.022</b> | <b>101.494</b> | <b>55.140</b> | <b>46.354</b> |

1944

|              |              |              |              |              |              |              |              |              |              |              |              |               |               |               |
|--------------|--------------|--------------|--------------|--------------|--------------|--------------|--------------|--------------|--------------|--------------|--------------|---------------|---------------|---------------|
| 284          | 129          | 284          | 128          | 225          | 111          | 210          | 87           | 193          | 93           | 229          | 96           | 3.055         | 1.697         | 1.358         |
| 22           | 12           | 10           | 6            | 13           | 5            | 12           | 8            | 8            | 5            | 10           | 2            | 171           | 88            | 83            |
| 1.350        | 598          | 1.353        | 641          | 868          | 384          | 678          | 305          | 643          | 274          | 726          | 337          | 10.365        | 5.774         | 4.591         |
| 114          | 47           | 129          | 65           | 121          | 46           | 93           | 38           | 87           | 46           | 87           | 39           | 1.209         | 687           | 522           |
| 525          | 238          | 463          | 207          | 397          | 182          | 363          | 159          | 429          | 202          | 437          | 186          | 5.767         | 3.227         | 2.540         |
| 93           | 42           | 108          | 48           | 73           | 25           | 88           | 45           | 100          | 36           | 95           | 40           | 1.201         | 701           | 500           |
| 159          | 91           | 202          | 95           | 137          | 57           | 110          | 55           | 80           | 27           | 107          | 45           | 1.508         | 819           | 689           |
| 364          | 151          | 462          | 204          | 387          | 173          | 286          | 149          | 358          | 164          | 406          | 202          | 4.325         | 2.383         | 1.942         |
| 434          | 206          | 518          | 241          | 377          | 173          | 283          | 108          | 285          | 133          | 318          | 133          | 3.833         | 2.109         | 1.724         |
| 193          | 89           | 151          | 60           | 108          | 42           | 64           | 31           | 73           | 35           | 88           | 40           | 1.218         | 685           | 533           |
| 259          | 117          | 379          | 197          | 244          | 109          | 145          | 69           | 124          | 56           | 160          | 73           | 2.228         | 1.190         | 1.038         |
| 831          | 347          | 515          | 242          | 330          | 163          | 351          | 163          | 322          | 142          | 412          | 190          | 5.459         | 3.022         | 2.437         |
| 420          | 209          | 386          | 172          | 245          | 114          | 216          | 94           | 191          | 77           | 210          | 107          | 3.009         | 1.610         | 1.399         |
| 1.323        | 621          | 1.426        | 710          | 1.014        | 478          | 753          | 347          | 679          | 318          | 806          | 364          | 11.136        | 5.975         | 5.161         |
| 1.107        | 524          | 851          | 405          | 675          | 334          | 612          | 280          | 761          | 375          | 910          | 411          | 9.518         | 5.051         | 4.467         |
| 198          | 91           | 200          | 99           | 165          | 78           | 127          | 55           | 135          | 62           | 171          | 67           | 1.851         | 1.033         | 818           |
| 592          | 299          | 663          | 316          | 484          | 246          | 391          | 174          | 357          | 162          | 416          | 198          | 5.113         | 2.666         | 2.447         |
| 1.267        | 645          | 1.149        | 532          | 1.147        | 561          | 916          | 445          | 854          | 390          | 919          | 483          | 10.655        | 5.485         | 5.170         |
| 239          | 122          | 304          | 141          | 310          | 140          | 287          | 153          | 237          | 92           | 182          | 76           | 2.491         | 1.340         | 1.151         |
| <b>9.774</b> | <b>4.578</b> | <b>9.553</b> | <b>4.509</b> | <b>7.320</b> | <b>3.421</b> | <b>5.985</b> | <b>2.765</b> | <b>5.916</b> | <b>2.689</b> | <b>6.689</b> | <b>3.089</b> | <b>84.112</b> | <b>45.542</b> | <b>38.570</b> |

1945

|              |              |              |              |              |              |              |              |              |              |              |              |               |               |               |
|--------------|--------------|--------------|--------------|--------------|--------------|--------------|--------------|--------------|--------------|--------------|--------------|---------------|---------------|---------------|
| 318          | 155          | 244          | 106          | 187          | 93           | 200          | 90           | 193          | 99           | 230          | 107          | 2.948         | 1.575         | 1.373         |
| 16           | 8            | 13           | 6            | 7            | 1            | 10           | 6            | 12           | 6            | 9            | 5            | 164           | 92            | 72            |
| 1.405        | 648          | 939          | 411          | 584          | 273          | 587          | 236          | 549          | 243          | 660          | 295          | 9.571         | 5.349         | 4.222         |
| 179          | 77           | 146          | 66           | 99           | 50           | 84           | 35           | 83           | 34           | 97           | 41           | 1.338         | 754           | 584           |
| 463          | 196          | 328          | 140          | 346          | 149          | 356          | 162          | 385          | 173          | 478          | 208          | 5.398         | 3.040         | 2.358         |
| 90           | 44           | 74           | 40           | 74           | 32           | 79           | 28           | 65           | 20           | 85           | 36           | 1.105         | 634           | 471           |
| 107          | 51           | 74           | 35           | 54           | 27           | 73           | 25           | 89           | 41           | 116          | 50           | 1.174         | 667           | 507           |
| 379          | 158          | 253          | 113          | 247          | 110          | 271          | 112          | 305          | 130          | 361          | 173          | 4.377         | 2.443         | 1.934         |
| 246          | 93           | 211          | 101          | 208          | 109          | 231          | 100          | 235          | 94           | 308          | 120          | 3.284         | 1.829         | 1.455         |
| 70           | 33           | 56           | 25           | 61           | 23           | 66           | 31           | 77           | 30           | 97           | 48           | 990           | 564           | 426           |
| 154          | 79           | 156          | 62           | 139          | 73           | 115          | 57           | 121          | 59           | 149          | 68           | 1.859         | 1.009         | 850           |
| 496          | 238          | 409          | 201          | 324          | 153          | 343          | 149          | 317          | 144          | 363          | 175          | 4.561         | 2.449         | 2.112         |
| 385          | 169          | 318          | 144          | 202          | 89           | 194          | 90           | 230          | 107          | 271          | 132          | 3.249         | 1.732         | 1.517         |
| 1.161        | 565          | 991          | 505          | 768          | 339          | 789          | 366          | 783          | 380          | 974          | 437          | 10.617        | 5.614         | 5.003         |
| 1.230        | 589          | 958          | 470          | 706          | 335          | 760          | 364          | 761          | 329          | 783          | 375          | 10.940        | 5.819         | 5.121         |
| 252          | 127          | 184          | 88           | 152          | 80           | 159          | 72           | 153          | 83           | 146          | 71           | 2.095         | 1.087         | 1.008         |
| 655          | 336          | 627          | 307          | 454          | 220          | 406          | 179          | 365          | 172          | 429          | 214          | 5.324         | 2.760         | 2.564         |
| 1.460        | 733          | 1.324        | 685          | 938          | 492          | 967          | 474          | 1.022        | 468          | 875          | 442          | 11.615        | 5.925         | 5.690         |
| 357          | 164          | 351          | 159          | 336          | 155          | 326          | 152          | 374          | 172          | 325          | 144          | 3.449         | 1.874         | 1.575         |
| <b>9.423</b> | <b>4.463</b> | <b>7.656</b> | <b>3.664</b> | <b>5.886</b> | <b>2.803</b> | <b>6.016</b> | <b>2.728</b> | <b>6.119</b> | <b>2.784</b> | <b>6.756</b> | <b>3.141</b> | <b>84.058</b> | <b>45.216</b> | <b>38.842</b> |



Segue: Tav. 14. — Morti distinti per

B) Morti nel 1944

| REGIONI                           | GENNAIO      |              | FEBBRAIO     |              | MARZO        |              | APRILE       |              | MAGGIO       |              | GIUGNO       |              |
|-----------------------------------|--------------|--------------|--------------|--------------|--------------|--------------|--------------|--------------|--------------|--------------|--------------|--------------|
|                                   | M F          | F.           | M F          | F            | M F          | F            | M F          | F            | M F          | F            | M F          | F            |
| Piemonte . . . . .                | 250          | 128          | 244          | 100          | 322          | 132          | 292          | 134          | 242          | 101          | 246          | 93           |
| Valle d'Aosta . . . . .           | 11           | 5            | 7            | 2            | 5            | 3            | 10           | 5            | 12           | 5            | 7            | 5            |
| Lombardia . . . . .               | 715          | 307          | 716          | 312          | 856          | 361          | 712          | 308          | 665          | 295          | 715          | 310          |
| Trentino - Alto Adige . . . . .   | 98           | 38           | 96           | 40           | 124          | 57           | 119          | 49           | 78           | 39           | 97           | 41           |
| Veneto . . . . .                  | 566          | 249          | 575          | 255          | 598          | 253          | 508          | 221          | 461          | 199          | 448          | 204          |
| Friuli - Venezia Giulia . . . . . | 112          | 54           | 105          | 45           | 135          | 72           | 95           | 38           | 102          | 49           | 87           | 37           |
| Liguria . . . . .                 | 115          | 62           | 117          | 56           | 115          | 63           | 134          | 51           | 136          | 54           | 104          | 45           |
| Emilia - Romagna . . . . .        | 436          | 200          | 378          | 173          | 426          | 190          | 437          | 210          | 426          | 190          | 392          | 169          |
| Toscana . . . . .                 | 402          | 181          | 348          | 144          | 401          | 190          | 313          | 131          | 307          | 139          | 334          | 134          |
| Umbria . . . . .                  | 106          | 55           | 116          | 50           | 114          | 61           | 90           | 35           | 87           | 44           | 84           | 39           |
| Marche . . . . .                  | 249          | 115          | 208          | 111          | 227          | 102          | 189          | 79           | 132          | 58           | 151          | 77           |
| Lazio . . . . .                   | 475          | 208          | 501          | 211          | 468          | 202          | 425          | 189          | 365          | 166          | 500          | 211          |
| Abruzzi e Molise . . . . .        | 280          | 111          | 280          | 136          | 306          | 152          | 303          | 128          | 269          | 116          | 419          | 200          |
| Campania . . . . .                | 1.237        | 573          | 1.046        | 482          | 957          | 434          | 828          | 384          | 1.115        | 520          | 1.410        | 710          |
| Puglia . . . . .                  | 878          | 413          | 899          | 412          | 908          | 420          | 834          | 383          | 1.018        | 450          | 1.285        | 607          |
| Basilicata . . . . .              | 156          | 65           | 155          | 77           | 179          | 79           | 178          | 89           | 193          | 98           | 266          | 121          |
| Calabria . . . . .                | 488          | 238          | 507          | 249          | 490          | 217          | 406          | 188          | 363          | 175          | 596          | 310          |
| Sicilia . . . . .                 | 883          | 412          | 805          | 381          | 926          | 435          | 880          | 412          | 942          | 449          | 1.321        | 628          |
| Sardegna . . . . .                | 367          | 169          | 316          | 149          | 295          | 132          | 188          | 85           | 186          | 83           | 272          | 124          |
| <b>Italia . . . . .</b>           | <b>7.824</b> | <b>3.583</b> | <b>7.419</b> | <b>3.385</b> | <b>7.852</b> | <b>3.555</b> | <b>6.941</b> | <b>3.119</b> | <b>7.099</b> | <b>3.230</b> | <b>8.734</b> | <b>4.065</b> |

A N N O

| REGIONI                           | GENNAIO      |              | FEBBRAIO     |              | MARZO        |              | APRILE       |              | MAGGIO       |              | GIUGNO       |              |
|-----------------------------------|--------------|--------------|--------------|--------------|--------------|--------------|--------------|--------------|--------------|--------------|--------------|--------------|
|                                   | M F          | F.           | M F          | F            | M F          | F            | M F          | F            | M F          | F            | M F          | F            |
| Piemonte . . . . .                | 303          | 120          | 340          | 143          | 399          | 168          | 308          | 145          | 235          | 107          | 229          | 92           |
| Valle d'Aosta . . . . .           | 7            | 5            | 18           | 4            | 14           | 10           | 11           | 4            | 9            | 6            | 7            | 3            |
| Lombardia . . . . .               | 1.097        | 497          | 1.203        | 516          | 1.269        | 561          | 729          | 324          | 601          | 273          | 824          | 379          |
| Trentino - Alto Adige . . . . .   | 134          | 52           | 137          | 61           | 151          | 52           | 105          | 47           | 77           | 34           | 71           | 28           |
| Veneto . . . . .                  | 848          | 395          | 817          | 374          | 704          | 309          | 382          | 155          | 352          | 159          | 419          | 181          |
| Friuli - Venezia Giulia . . . . . | 211          | 100          | 157          | 52           | 132          | 60           | 68           | 24           | 62           | 23           | 62           | 20           |
| Liguria . . . . .                 | 142          | 64           | 136          | 66           | 140          | 68           | 113          | 46           | 83           | 37           | 80           | 37           |
| Emilia - Romagna . . . . .        | 587          | 261          | 613          | 266          | 705          | 275          | 381          | 158          | 303          | 123          | 276          | 101          |
| Toscana . . . . .                 | 441          | 197          | 446          | 174          | 396          | 160          | 257          | 111          | 176          | 70           | 190          | 72           |
| Umbria . . . . .                  | 145          | 66           | 193          | 77           | 193          | 88           | 95           | 27           | 46           | 14           | 43           | 18           |
| Marche . . . . .                  | 231          | 111          | 255          | 110          | 291          | 122          | 142          | 64           | 101          | 44           | 92           | 34           |
| Lazio . . . . .                   | 640          | 294          | 587          | 269          | 458          | 195          | 317          | 135          | 283          | 118          | 322          | 164          |
| Abruzzi e Molise . . . . .        | 433          | 184          | 495          | 221          | 480          | 187          | 294          | 122          | 270          | 125          | 399          | 186          |
| Campania . . . . .                | 1.073        | 493          | 1.009        | 459          | 929          | 389          | 693          | 296          | 761          | 365          | 1.279        | 595          |
| Puglia . . . . .                  | 1.265        | 558          | 1.120        | 494          | 708          | 296          | 610          | 266          | 967          | 467          | 1.234        | 564          |
| Basilicata . . . . .              | 201          | 98           | 268          | 129          | 222          | 91           | 140          | 68           | 158          | 67           | 254          | 119          |
| Calabria . . . . .                | 656          | 316          | 550          | 249          | 418          | 206          | 376          | 177          | 342          | 159          | 566          | 283          |
| Sicilia . . . . .                 | 999          | 472          | 1.037        | 455          | 800          | 355          | 573          | 261          | 644          | 310          | 849          | 417          |
| Sardegna . . . . .                | 223          | 106          | 208          | 87           | 220          | 102          | 188          | 90           | 142          | 59           | 101          | 41           |
| <b>Italia . . . . .</b>           | <b>9.636</b> | <b>4.389</b> | <b>9.589</b> | <b>4.206</b> | <b>8.629</b> | <b>3.694</b> | <b>5.782</b> | <b>2.520</b> | <b>5.612</b> | <b>2.560</b> | <b>7.297</b> | <b>3.334</b> |

A N N O

| REGIONI                           | GENNAIO      |              | FEBBRAIO     |              | MARZO        |              | APRILE       |              | MAGGIO       |              | GIUGNO       |             |
|-----------------------------------|--------------|--------------|--------------|--------------|--------------|--------------|--------------|--------------|--------------|--------------|--------------|-------------|
|                                   | M F          | F.           | M F          | F            | M F          | F            | M F          | F            | M F          | F            | M F          | F           |
| Piemonte . . . . .                | 216          | 94           | 232          | 102          | 239          | 100          | 239          | 89           | 228          | 100          | 175          | 70          |
| * Valle d'Aosta . . . . .         | 13           | 4            | 18           | 8            | 10           | 2            | 11           | 7            | 5            | 2            | 16           | 7           |
| Lombardia . . . . .               | 698          | 292          | 603          | 268          | 592          | 235          | 559          | 235          | 566          | 237          | 719          | 307         |
| Trentino - Alto Adige . . . . .   | 75           | 35           | 90           | 35           | 77           | 34           | 80           | 41           | 75           | 37           | 73           | 37          |
| Veneto . . . . .                  | 485          | 235          | 368          | 166          | 378          | 153          | 329          | 155          | 326          | 135          | 346          | 151         |
| Friuli - Venezia Giulia . . . . . | 77           | 30           | 87           | 44           | 89           | 28           | 76           | 28           | 59           | 28           | 57           | 21          |
| Liguria . . . . .                 | 104          | 44           | 71           | 29           | 86           | 31           | 88           | 30           | 83           | 48           | 72           | 37          |
| Emilia - Romagna . . . . .        | 250          | 104          | 307          | 130          | 372          | 161          | 261          | 125          | 219          | 89           | 239          | 91          |
| Toscana . . . . .                 | 254          | 118          | 261          | 99           | 225          | 107          | 219          | 95           | 205          | 94           | 177          | 97          |
| Umbria . . . . .                  | 81           | 34           | 91           | 40           | 78           | 42           | 72           | 33           | 60           | 34           | 47           | 21          |
| Marche . . . . .                  | 132          | 57           | 124          | 45           | 136          | 59           | 106          | 47           | 82           | 37           | 87           | 41          |
| Lazio . . . . .                   | 386          | 178          | 334          | 145          | 323          | 146          | 257          | 102          | 276          | 118          | 413          | 18          |
| Abruzzi e Molise . . . . .        | 299          | 135          | 308          | 139          | 285          | 117          | 231          | 97           | 242          | 110          | 310          | 14          |
| Campania . . . . .                | 730          | 320          | 753          | 342          | 785          | 375          | 722          | 307          | 987          | 451          | 1.219        | 57          |
| Puglia . . . . .                  | 755          | 329          | 683          | 310          | 704          | 331          | 783          | 367          | 1.034        | 461          | 1.220        | 59          |
| Basilicata . . . . .              | 147          | 77           | 160          | 63           | 151          | 66           | 133          | 59           | 164          | 69           | 187          | 7           |
| Calabria . . . . .                | 378          | 195          | 384          | 172          | 355          | 171          | 291          | 148          | 331          | 160          | 582          | 28          |
| Sicilia . . . . .                 | 716          | 331          | 587          | 281          | 567          | 273          | 547          | 261          | 673          | 313          | 925          | 44          |
| Sardegna . . . . .                | 148          | 63           | 181          | 85           | 161          | 74           | 135          | 63           | 111          | 49           | 179          | 7           |
| <b>Italia . . . . .</b>           | <b>5.944</b> | <b>2.675</b> | <b>5.642</b> | <b>2.503</b> | <b>5.613</b> | <b>2.505</b> | <b>5.139</b> | <b>2.289</b> | <b>5.726</b> | <b>2.572</b> | <b>7.043</b> | <b>3.23</b> |

A N N O

mesi e per sesso - Regioni.

anno di vita

| LUGLIO |       | AGOSTO |       | SETTEMBRE |       | OTTOBRE |       | NOVEMBRE |       | DICEMBRE |       | A N N O |        |        |
|--------|-------|--------|-------|-----------|-------|---------|-------|----------|-------|----------|-------|---------|--------|--------|
| M F    | F     | M F    | F     | M F       | F     | M F     | F     | M F      | F     | M F      | F     | M F     | M      | F      |
| 1946   |       |        |       |           |       |         |       |          |       |          |       |         |        |        |
| 240    | 89    | 272    | 114   | 250       | 110   | 245     | 102   | 226      | 82    | 269      | 105   | 3.098   | 1.808  | 1.290  |
| 11     | 3     | 5      | 3     | 6         | 2     | 8       | 3     | 3        | 1     | 6        | 4     | 91      | 50     | 41     |
| 1.036  | 478   | 964    | 476   | 744       | 335   | 696     | 302   | 685      | 292   | 778      | 346   | 9.282   | 5.160  | 4.122  |
| 94     | 51    | 138    | 47    | 118       | 48    | 94      | 41    | 78       | 30    | 88       | 44    | 1.222   | 697    | 525    |
| 487    | 197   | 425    | 192   | 351       | 154   | 411     | 179   | 459      | 187   | 565      | 236   | 5.854   | 3.328  | 2.526  |
| 86     | 32    | 96     | 44    | 81        | 37    | 89      | 40    | 104      | 38    | 146      | 64    | 1.238   | 688    | 550    |
| 123    | 59    | 123    | 58    | 95        | 39    | 95      | 50    | 72       | 36    | 137      | 64    | 1.366   | 729    | 637    |
| 342    | 154   | 335    | 155   | 287       | 114   | 315     | 127   | 354      | 144   | 343      | 144   | 4.471   | 2.501  | 1.970  |
| 340    | 154   | 292    | 142   | 194       | 76    | 241     | 108   | 246      | 121   | 343      | 159   | 3.761   | 2.082  | 1.679  |
| 113    | 55    | 92     | 39    | 69        | 32    | 64      | 30    | 97       | 54    | 105      | 48    | 1.137   | 595    | 542    |
| 144    | 67    | 199    | 82    | 125       | 61    | 138     | 58    | 111      | 39    | 202      | 98    | 2.075   | 1.128  | 947    |
| 494    | 229   | 443    | 222   | 351       | 172   | 350     | 171   | 358      | 143   | 504      | 223   | 5.234   | 2.887  | 2.347  |
| 601    | 276   | 421    | 198   | 239       | 114   | 312     | 147   | 304      | 148   | 390      | 185   | 4.124   | 2.213  | 1.911  |
| 1.308  | 613   | 1.004  | 464   | 802       | 372   | 841     | 398   | 761      | 352   | 1.026    | 478   | 12.335  | 6.555  | 5.780  |
| 966    | 441   | 786    | 380   | 589       | 271   | 626     | 287   | 694      | 332   | 833      | 378   | 10.316  | 5.542  | 4.774  |
| 276    | 122   | 197    | 94    | 172       | 83    | 159     | 77    | 132      | 71    | 179      | 93    | 2.242   | 1.173  | 1.069  |
| 828    | 407   | 673    | 338   | 502       | 243   | 470     | 219   | 515      | 245   | 570      | 274   | 6.408   | 3.305  | 3.103  |
| 1.304  | 632   | 1.140  | 538   | 993       | 521   | 951     | 462   | 1.026    | 460   | 1.029    | 447   | 12.200  | 6.423  | 5.777  |
| 383    | 188   | 360    | 166   | 302       | 127   | 292     | 139   | 231      | 97    | 238      | 110   | 3.430   | 1.861  | 1.569  |
| 9.176  | 4.247 | 7.965  | 3.752 | 6.270     | 2.911 | 6.397   | 2.940 | 6.456    | 2.872 | 7.751    | 3.500 | 89.884  | 48.725 | 41.159 |
| 1947   |       |        |       |           |       |         |       |          |       |          |       |         |        |        |
| 272    | 129   | 266    | 115   | 212       | 95    | 211     | 88    | 223      | 101   | 189      | 84    | 3.187   | 1.800  | 1.387  |
| 9      | 4     | 11     | 5     | 12        | 10    | 5       | 2     | 6        | 1     | 11       | 3     | 120     | 63     | 57     |
| 1.479  | 653   | 1.134  | 498   | 709       | 339   | 688     | 288   | 629      | 247   | 692      | 289   | 11.054  | 6.190  | 4.864  |
| 73     | 32    | 84     | 40    | 91        | 37    | 90      | 33    | 79       | 37    | 79       | 40    | 1.171   | 678    | 493    |
| 474    | 213   | 436    | 212   | 341       | 145   | 378     | 165   | 357      | 159   | 469      | 191   | 5.977   | 3.319  | 2.658  |
| 84     | 40    | 80     | 32    | 78        | 36    | 106     | 50    | 73       | 37    | 84       | 44    | 1.197   | 679    | 518    |
| 124    | 60    | 111    | 53    | 88        | 44    | 89      | 41    | 59       | 20    | 84       | 37    | 1.249   | 676    | 573    |
| 304    | 133   | 336    | 160   | 245       | 111   | 296     | 119   | 228      | 99    | 320      | 131   | 4.594   | 2.657  | 1.937  |
| 222    | 102   | 246    | 109   | 222       | 104   | 206     | 107   | 201      | 93    | 292      | 111   | 3.295   | 1.885  | 1.410  |
| 66     | 24    | 71     | 38    | 58        | 32    | 83      | 40    | 67       | 38    | 86       | 41    | 1.146   | 643    | 503    |
| 139    | 58    | 164    | 67    | 140       | 70    | 130     | 62    | 106      | 54    | 152      | 73    | 1.943   | 1.074  | 869    |
| 406    | 176   | 452    | 205   | 382       | 176   | 414     | 183   | 368      | 170   | 431      | 199   | 5.060   | 2.776  | 2.284  |
| 546    | 274   | 345    | 157   | 246       | 102   | 250     | 104   | 281      | 121   | 322      | 161   | 4.361   | 2.417  | 1.944  |
| 1.280  | 589   | 970    | 465   | 758       | 344   | 772     | 335   | 726      | 332   | 843      | 404   | 11.093  | 6.027  | 5.066  |
| 913    | 413   | 641    | 305   | 501       | 227   | 569     | 262   | 605      | 254   | 697      | 334   | 9.835   | 5.395  | 4.440  |
| 255    | 103   | 152    | 57    | 106       | 49    | 150     | 65    | 121      | 56    | 152      | 69    | 2.179   | 1.208  | 971    |
| 663    | 329   | 500    | 238   | 366       | 160   | 442     | 199   | 415      | 205   | 560      | 281   | 5.854   | 3.052  | 2.802  |
| 843    | 398   | 734    | 337   | 673       | 329   | 868     | 428   | 811      | 371   | 897      | 359   | 9.728   | 5.236  | 4.492  |
| 136    | 66    | 142    | 66    | 152       | 78    | 224     | 87    | 223      | 100   | 202      | 79    | 2.161   | 1.200  | 961    |
| 8.293  | 3.796 | 6.875  | 3.159 | 5.380     | 2.488 | 5.971   | 2.658 | 5.578    | 2.495 | 6.562    | 2.930 | 85.204  | 46.975 | 38.229 |
| 1948   |       |        |       |           |       |         |       |          |       |          |       |         |        |        |
| 169    | 71    | 191    | 90    | 175       | 74    | 171     | 70    | 201      | 83    | 243      | 103   | 2.479   | 1.433  | 1.046  |
| 7      | 2     | 4      | 1     | 2         | 1     | 5       | 1     | 6        | 2     | 13       | 7     | 110     | 66     | 44     |
| 737    | 316   | 729    | 333   | 644       | 275   | 609     | 274   | 678      | 314   | 774      | 332   | 7.908   | 4.496  | 3.412  |
| 81     | 32    | 51     | 24    | 83        | 34    | 74      | 35    | 74       | 29    | 105      | 34    | 938     | 536    | 402    |
| 342    | 161   | 293    | 135   | 284       | 114   | 323     | 145   | 375      | 163   | 529      | 234   | 4.378   | 2.426  | 1.952  |
| 89     | 37    | 78     | 32    | 70        | 31    | 64      | 27    | 96       | 39    | 122      | 51    | 964     | 563    | 401    |
| 73     | 33    | 86     | 42    | 65        | 28    | 45      | 16    | 61       | 24    | 93       | 48    | 927     | 520    | 407    |
| 266    | 125   | 250    | 102   | 190       | 78    | 220     | 90    | 228      | 87    | 298      | 114   | 3.100   | 1.797  | 1.303  |
| 181    | 71    | 185    | 79    | 180       | 91    | 158     | 76    | 211      | 93    | 312      | 146   | 2.568   | 1.407  | 1.161  |
| 49     | 21    | 53     | 25    | 56        | 25    | 39      | 20    | 78       | 32    | 62       | 29    | 766     | 411    | 355    |
| 84     | 27    | 99     | 48    | 87        | 37    | 97      | 47    | 96       | 43    | 140      | 52    | 1.270   | 731    | 539    |
| 453    | 197   | 378    | 186   | 307       | 137   | 291     | 119   | 342      | 154   | 470      | 193   | 4.230   | 2.372  | 1.858  |
| 345    | 154   | 313    | 156   | 259       | 125   | 241     | 112   | 268      | 115   | 329      | 147   | 3.430   | 1.881  | 1.549  |
| 1.038  | 501   | 891    | 411   | 754       | 347   | 759     | 354   | 763      | 349   | 896      | 419   | 10.297  | 5.551  | 4.746  |
| 845    | 377   | 782    | 372   | 681       | 302   | 720     | 343   | 666      | 286   | 788      | 365   | 9.661   | 5.227  | 4.434  |
| 277    | 135   | 211    | 95    | 168       | 76    | 145     | 64    | 152      | 66    | 197      | 83    | 2.092   | 1.167  | 925    |
| 566    | 257   | 488    | 239   | 394       | 192   | 415     | 190   | 511      | 230   | 580      | 271   | 5.275   | 2.765  | 2.510  |
| 958    | 458   | 864    | 408   | 745       | 359   | 965     | 448   | 1.017    | 445   | 896      | 440   | 9.460   | 5.003  | 4.457  |
| 270    | 130   | 406    | 180   | 335       | 159   | 259     | 123   | 274      | 120   | 271      | 117   | 2.730   | 1.491  | 1.239  |
| 6.830  | 3.105 | 6.352  | 2.958 | 5.479     | 2.485 | 5.600   | 2.554 | 6.097    | 2.674 | 7.118    | 3.185 | 72.583  | 39.843 | 32.740 |

Tav. 15. — Morti secondo  
Anno

| ETÀ ALLA MORTE             | PIEMONTE |       | VALLE D'AOSTA |    | LOMBARDIA |       | TRENTINO - A. ADIGE |     | VENETO |       | FRIULI-VE-NEZIA G. |     | LIGURIA |     | EMILIA - ROMAGNA |     | TOSCANA |       | UMBRIA |     |
|----------------------------|----------|-------|---------------|----|-----------|-------|---------------------|-----|--------|-------|--------------------|-----|---------|-----|------------------|-----|---------|-------|--------|-----|
|                            | M F      | F     | M F           | F  | M F       | F     | M F                 | F   | M F    | F     | M F                | F   | M F     | F   | M F              | F   | M F     | F     | M F    | F   |
| Meno di 1 mese. . . . .    | 1.614    | 673   | 79            | 29 | 3.905     | 1.675 | 587                 | 284 | 2.647  | 1.102 | 501                | 186 | 550     | 217 | 2.068            | 855 | 1.685   | 719   | 585    | 260 |
| Da 1 mese a meno di 1 anno | 2.192    | 1.009 | 100           | 48 | 7.449     | 3.348 | 860                 | 348 | 3.033  | 1.331 | 795                | 332 | 670     | 268 | 1.817            | 751 | 1.603   | 731   | 543    | 247 |
| 1 anno. . . . .            | 482      | 224   | 16            | 12 | 2.284     | 1.151 | 209                 | 101 | 1.000  | 516   | 219                | 114 | 184     | 101 | 580              | 290 | 440     | 203   | 196    | 92  |
| 2 anni. . . . .            | 250      | 109   | 9             | 5  | 694       | 317   | 71                  | 25  | 458    | 209   | 85                 | 35  | 82      | 39  | 286              | 128 | 250     | 136   | 67     | 28  |
| 3 » . . . . .              | 177      | 76    | 9             | 4  | 406       | 182   | 48                  | 26  | 292    | 137   | 59                 | 28  | 72      | 30  | 198              | 98  | 185     | 86    | 54     | 27  |
| 4 » . . . . .              | 128      | 66    | 7             | 4  | 355       | 174   | 42                  | 20  | 229    | 109   | 38                 | 15  | 63      | 30  | 150              | 70  | 143     | 65    | 45     | 21  |
| 5 » . . . . .              | 120      | 54    | 11            | 4  | 289       | 133   | 34                  | 10  | 169    | 79    | 44                 | 22  | 51      | 30  | 136              | 60  | 126     | 60    | 44     | 22  |
| 6 » . . . . .              | 114      | 51    | 6             | 4  | 197       | 97    | 35                  | 15  | 175    | 84    | 29                 | 13  | 52      | 27  | 120              | 47  | 121     | 51    | 34     | 20  |
| 7 » . . . . .              | 90       | 33    | 2             | 1  | 168       | 72    | 12                  | 4   | 141    | 67    | 36                 | 14  | 32      | 17  | 99               | 40  | 81      | 39    | 23     | 13  |
| 8 » . . . . .              | 99       | 44    | 6             | 4  | 165       | 86    | 22                  | 11  | 135    | 80    | 32                 | 14  | 45      | 21  | 98               | 48  | 104     | 46    | 26     | 12  |
| 9 » . . . . .              | 98       | 47    | 2             | 1  | 163       | 75    | 23                  | 11  | 128    | 51    | 34                 | 17  | 30      | 10  | 83               | 36  | 70      | 26    | 22     | 12  |
| 10 » . . . . .             | 100      | 47    | 1             | 1  | 166       | 70    | 34                  | 19  | 94     | 44    | 23                 | 9   | 44      | 21  | 98               | 39  | 91      | 43    | 21     | 9   |
| 11 » . . . . .             | 86       | 39    | 7             | 3  | 176       | 88    | 25                  | 9   | 123    | 54    | 26                 | 14  | 34      | 20  | 88               | 37  | 83      | 40    | 16     | 11  |
| 12 » . . . . .             | 104      | 53    | 4             | 2  | 197       | 80    | 25                  | 12  | 139    | 60    | 19                 | 7   | 47      | 24  | 86               | 40  | 86      | 40    | 30     | 13  |
| 13 » . . . . .             | 132      | 54    | 4             | 1  | 211       | 101   | 25                  | 17  | 117    | 63    | 30                 | 16  | 45      | 21  | 82               | 42  | 91      | 52    | 38     | 12  |
| 14 » . . . . .             | 135      | 68    | 4             | 1  | 237       | 114   | 23                  | 13  | 129    | 74    | 43                 | 21  | 51      | 20  | 111              | 45  | 113     | 49    | 36     | 15  |
| 15 » . . . . .             | 139      | 54    |               |    | 312       | 152   | 36                  | 16  | 151    | 79    | 39                 | 18  | 65      | 33  | 130              | 70  | 135     | 55    | 34     | 15  |
| 16 » . . . . .             | 185      | 77    | 10            | 6  | 338       | 167   | 54                  | 22  | 188    | 99    | 46                 | 19  | 78      | 35  | 166              | 70  | 163     | 80    | 53     | 20  |
| 17 » . . . . .             | 214      | 94    | 7             | 1  | 379       | 177   | 43                  | 22  | 198    | 83    | 55                 | 13  | 87      | 31  | 189              | 91  | 174     | 77    | 58     | 22  |
| 18 » . . . . .             | 237      | 91    | 7             | 2  | 471       | 204   | 69                  | 29  | 224    | 94    | 76                 | 32  | 102     | 54  | 213              | 100 | 218     | 83    | 69     | 29  |
| 19 » . . . . .             | 270      | 103   | 8             | 2  | 436       | 220   | 105                 | 30  | 246    | 103   | 92                 | 28  | 140     | 49  | 234              | 96  | 267     | 92    | 64     | 33  |
| 20 » . . . . .             | 273      | 93    | 7             | 4  | 384       | 191   | 99                  | 23  | 303    | 117   | 117                | 38  | 129     | 49  | 291              | 96  | 298     | 107   | 62     | 32  |
| 21 » . . . . .             | 272      | 98    | 7             | 2  | 432       | 215   | 84                  | 35  | 294    | 112   | 115                | 36  | 130     | 52  | 311              | 86  | 308     | 115   | 76     | 39  |
| 22 » . . . . .             | 246      | 92    | 2             | 2  | 405       | 210   | 89                  | 33  | 279    | 127   | 101                | 33  | 110     | 43  | 298              | 107 | 318     | 121   | 45     | 22  |
| 23 » . . . . .             | 234      | 88    | 9             | 5  | 356       | 194   | 81                  | 39  | 280    | 100   | 84                 | 22  | 96      | 40  | 257              | 105 | 264     | 114   | 67     | 37  |
| 24 » . . . . .             | 148      | 58    | 3             | 2  | 229       | 105   | 30                  | 11  | 152    | 62    | 40                 | 11  | 78      | 30  | 182              | 58  | 144     | 57    | 30     | 10  |
| 25 » . . . . .             | 150      | 57    | 3             | 2  | 236       | 113   | 41                  | 10  | 161    | 62    | 37                 | 12  | 71      | 30  | 168              | 72  | 158     | 58    | 33     | 15  |
| 26 » . . . . .             | 179      | 70    | 7             | 2  | 247       | 129   | 38                  | 13  | 164    | 75    | 53                 | 18  | 73      | 30  | 176              | 69  | 170     | 71    | 35     | 17  |
| 27 » . . . . .             | 226      | 96    | 7             | 5  | 336       | 164   | 40                  | 15  | 235    | 99    | 58                 | 27  | 89      | 35  | 256              | 85  | 195     | 102   | 43     | 23  |
| 28 » . . . . .             | 213      | 96    | 6             | 3  | 394       | 179   | 60                  | 23  | 220    | 97    | 63                 | 22  | 121     | 52  | 254              | 108 | 241     | 96    | 68     | 35  |
| 29 » . . . . .             | 252      | 112   | 6             | 2  | 427       | 191   | 65                  | 27  | 228    | 106   | 58                 | 18  | 108     | 38  | 274              | 120 | 252     | 105   | 59     | 28  |
| 30 » . . . . .             | 261      | 119   | 8             | 5  | 480       | 210   | 64                  | 31  | 225    | 100   | 61                 | 22  | 121     | 40  | 274              | 112 | 280     | 118   | 71     | 34  |
| 31 » . . . . .             | 239      | 113   | 14            | 5  | 448       | 201   | 68                  | 24  | 235    | 99    | 100                | 42  | 110     | 47  | 255              | 108 | 233     | 100   | 62     | 26  |
| 32 » . . . . .             | 259      | 112   | 12            | 2  | 471       | 219   | 72                  | 34  | 227    | 88    | 58                 | 31  | 120     | 51  | 233              | 103 | 218     | 86    | 63     | 29  |
| 33 » . . . . .             | 246      | 118   | 9             | 3  | 455       | 195   | 64                  | 9   | 264    | 132   | 86                 | 29  | 148     | 58  | 273              | 126 | 284     | 128   | 67     | 32  |
| 34 » . . . . .             | 289      | 116   | 8             | 2  | 521       | 221   | 78                  | 33  | 247    | 120   | 80                 | 23  | 142     | 56  | 242              | 94  | 276     | 117   | 72     | 37  |
| 35 » . . . . .             | 286      | 127   | 3             | 1  | 505       | 213   | 63                  | 20  | 222    | 94    | 78                 | 28  | 144     | 52  | 223              | 98  | 298     | 127   | 59     | 31  |
| 36 » . . . . .             | 262      | 113   | 9             | 5  | 501       | 215   | 62                  | 27  | 247    | 103   | 67                 | 31  | 129     | 50  | 242              | 113 | 282     | 120   | 71     | 30  |
| 37 » . . . . .             | 273      | 111   | 8             | 6  | 526       | 198   | 61                  | 22  | 226    | 88    | 73                 | 30  | 147     | 62  | 229              | 104 | 249     | 107   | 51     | 23  |
| 38 » . . . . .             | 308      | 137   | 10            | 4  | 531       | 206   | 76                  | 30  | 243    | 99    | 93                 | 40  | 131     | 58  | 225              | 103 | 263     | 109   | 61     | 25  |
| 39 » . . . . .             | 313      | 121   | 11            | 3  | 595       | 240   | 57                  | 19  | 232    | 96    | 81                 | 34  | 136     | 49  | 257              | 114 | 279     | 121   | 64     | 29  |
| 40 » . . . . .             | 302      | 117   | 8             | 1  | 581       | 214   | 73                  | 30  | 267    | 123   | 83                 | 33  | 120     | 42  | 254              | 102 | 284     | 105   | 48     | 21  |
| 41 » . . . . .             | 304      | 133   | 6             | 2  | 631       | 217   | 64                  | 25  | 248    | 103   | 65                 | 29  | 127     | 39  | 244              | 115 | 222     | 91    | 59     | 29  |
| 42 » . . . . .             | 312      | 129   | 9             | 2  | 642       | 252   | 63                  | 26  | 273    | 110   | 92                 | 39  | 174     | 73  | 273              | 106 | 286     | 125   | 64     | 29  |
| 43 » . . . . .             | 332      | 124   | 13            | 3  | 603       | 230   | 70                  | 24  | 276    | 117   | 71                 | 33  | 157     | 56  | 254              | 117 | 289     | 106   | 76     | 23  |
| 44 » . . . . .             | 302      | 116   | 12            | 6  | 607       | 241   | 70                  | 23  | 260    | 118   | 80                 | 30  | 175     | 63  | 255              | 105 | 279     | 111   | 56     | 20  |
| 45 » . . . . .             | 360      | 148   | 11            | 5  | 615       | 265   | 67                  | 22  | 258    | 102   | 83                 | 37  | 160     | 74  | 289              | 96  | 312     | 113   | 55     | 18  |
| 46 » . . . . .             | 381      | 177   | 8             | 4  | 630       | 229   | 83                  | 36  | 299    | 115   | 99                 | 46  | 159     | 67  | 332              | 142 | 320     | 135   | 81     | 40  |
| 47 » . . . . .             | 402      | 180   | 13            | 6  | 663       | 269   | 65                  | 24  | 259    | 98    | 84                 | 38  | 187     | 76  | 278              | 112 | 291     | 126   | 77     | 35  |
| 48 » . . . . .             | 363      | 147   | 10            | 5  | 668       | 283   | 60                  | 26  | 284    | 122   | 90                 | 34  | 176     | 71  | 301              | 127 | 344     | 150   | 77     | 35  |
| 49 » . . . . .             | 396      | 158   | 11            | 6  | 692       | 284   | 74                  | 23  | 281    | 109   | 89                 | 41  | 185     | 74  | 313              | 125 | 351     | 151   | 74     | 34  |
| 50 » . . . . .             | 441      | 178   | 10            | 6  | 669       | 280   | 68                  | 29  | 282    | 129   | 117                | 46  | 194     | 79  | 334              | 145 | 360     | 161   | 94     | 44  |
| 51 » . . . . .             | 476      | 203   | 5             | 2  | 753       | 327   | 67                  | 38  | 305    | 133   | 80                 | 34  | 211     | 70  | 349              | 167 | 377     | 157   | 101    | 48  |
| 52 » . . . . .             | 469      | 208   | 12            | 6  | 752       | 317   | 79                  | 38  | 297    | 135   | 89                 | 35  | 198     | 84  | 350              | 143 | 346     | 153   | 79     | 42  |
| 53 » . . . . .             | 447      | 209   | 12            | 7  | 790       | 347   | 87                  | 38  | 337    | 129   | 112                | 42  | 234     | 99  | 360              | 151 | 396     | 171   | 89     | 36  |
| 54 » . . . . .             | 508      | 218   | 10            | 4  | 893       | 396   | 85                  | 39  | 330    | 140   | 105                | 44  | 225     | 89  | 355              | 149 | 437     | 177   | 96     | 40  |
| 55 » . . . . .             | 526      | 244   | 14            | 7  | 862       | 367   | 94                  | 36  | 358    | 159   | 108                | 54  | 256     | 101 | 395              | 178 | 423     | 194   | 100    | 41  |
| 56 » . . . . .             | 598      | 278   | 12            | 7  | 938       | 425   | 86                  | 39  | 346    | 163   | 123                | 49  | 241     | 86  | 437              | 176 | 453     | 207   | 84     | 36  |
| 57 » . . . . .             | 605      | 278   | 15            | 7  | 935       | 413   | 94                  | 42  | 372    | 170   | 135                | 64  | 221     | 92  | 421              | 189 | 446     | 211   | 96     | 43  |
| 58 » . . . . .             | 645      | 284   | 8             | 2  | 1.035     | 475   | 109                 | 49  | 418    | 201   | 114                | 57  | 248     | 101 | 460              | 226 | 477     | 215   | 102    | 44  |
| 59 » . . . . .             | 680      | 309   | 11            | 6  | 998       | 439   | 102                 | 48  | 436    | 192   | 144                | 67  | 261     | 103 | 469              | 207 | 481     | 218   | 113    | 43  |
| 60 » . . . . .             | 710      | 321   | 13            | 5  | 1.118     | 486   | 108                 | 52  | 432    | 191   | 157                | 69  | 285     | 115 | 477              | 199 | 501     | 237   | 118    | 57  |
| 61 » . . . . .             | 737      | 351   | 14            | 7  | 1.222     | 521   | 112                 | 54  | 487    | 219   | 163                | 83  | 314     | 132 | 544              | 255 | 562     | 252</ |        |     |

**l'età e il sesso - Regioni.**

1 9 4 3

| MARCHE |     | LAZIO |       | ABRUZZI E MOLISE |       | CAMPANIA |       | PUGLIA |       | BASILICATA |     | CALABRIA |       | SICILIA |       | SARDEGNA |       | ITALIA |        |        | ETÀ ALLA MORTE      |
|--------|-----|-------|-------|------------------|-------|----------|-------|--------|-------|------------|-----|----------|-------|---------|-------|----------|-------|--------|--------|--------|---------------------|
| M F    | F   | M F   | F     | M F              | F     | M F      | F     | M F    | F     | M F        | F   | M F      | F     | M F     | F     | M F      | F     | M F    | M      | F      |                     |
| 945    | 409 | 2.012 | 889   | 1.526            | 696   | 4.056    | 1.862 | 3.300  | 1.497 | 713        | 343 | 2.043    | 923   | 3.838   | 1.723 | 1.081    | 484   | 33.735 | 18.909 | 14.826 | Meno di 1 mese      |
| 1.048  | 479 | 3.538 | 1.616 | 2.899            | 1.329 | 11.980   | 5.707 | 9.043  | 4.216 | 1.984      | 888 | 5.131    | 2.566 | 10.680  | 5.187 | 2.494    | 1.127 | 67.759 | 36.231 | 31.528 | Da 1 m. a — di 1 a. |
| 356    | 160 | 1.204 | 581   | 1.215            | 598   | 5.073    | 2.525 | 3.724  | 1.796 | 796        | 382 | 1.933    | 989   | 3.977   | 2.073 | 1.121    | 562   | 25.009 | 12.539 | 12.470 | 1 anno              |
| 141    | 62  | 428   | 203   | 380              | 169   | 1.899    | 916   | 1.133  | 552   | 232        | 121 | 606      | 325   | 1.437   | 734   | 454      | 209   | 8.962  | 4.640  | 4.322  | 2 anni              |
| 99     | 43  | 284   | 136   | 233              | 111   | 983      | 470   | 568    | 282   | 131        | 70  | 303      | 150   | 747     | 364   | 254      | 123   | 5.102  | 2.659  | 2.443  | 3 »                 |
| 90     | 45  | 204   | 94    | 148              | 63    | 600      | 310   | 327    | 168   | 77         | 40  | 221      | 108   | 521     | 261   | 182      | 91    | 3.570  | 1.816  | 1.754  | 4 »                 |
| 67     | 34  | 188   | 93    | 130              | 66    | 471      | 214   | 272    | 134   | 65         | 32  | 156      | 67    | 433     | 195   | 123      | 53    | 2.929  | 1.567  | 1.362  | 5 »                 |
| 51     | 35  | 136   | 57    | 120              | 62    | 403      | 198   | 244    | 110   | 53         | 25  | 121      | 58    | 364     | 142   | 126      | 57    | 2.501  | 1.348  | 1.153  | 6 »                 |
| 48     | 24  | 155   | 69    | 104              | 54    | 347      | 169   | 174    | 87    | 44         | 23  | 121      | 50    | 388     | 162   | 84       | 34    | 2.149  | 1.177  | 972    | 7 »                 |
| 29     | 16  | 134   | 66    | 100              | 47    | 382      | 171   | 176    | 84    | 32         | 20  | 112      | 38    | 357     | 144   | 77       | 34    | 2.131  | 1.145  | 986    | 8 »                 |
| 49     | 22  | 145   | 53    | 95               | 39    | 350      | 152   | 160    | 63    | 39         | 18  | 115      | 56    | 399     | 138   | 74       | 30    | 2.079  | 1.222  | 857    | 9 »                 |
| 40     | 17  | 148   | 63    | 101              | 44    | 358      | 149   | 147    | 66    | 42         | 19  | 129      | 47    | 383     | 129   | 72       | 30    | 2.092  | 1.226  | 866    | 10 »                |
| 54     | 26  | 138   | 57    | 94               | 32    | 380      | 166   | 164    | 87    | 31         | 10  | 110      | 47    | 381     | 146   | 72       | 31    | 2.108  | 1.191  | 917    | 11 »                |
| 48     | 24  | 148   | 73    | 108              | 52    | 402      | 180   | 149    | 59    | 26         | 13  | 125      | 49    | 379     | 145   | 63       | 24    | 2.185  | 1.235  | 950    | 12 »                |
| 57     | 22  | 169   | 72    | 110              | 49    | 409      | 181   | 165    | 76    | 36         | 15  | 132      | 54    | 443     | 193   | 75       | 33    | 2.371  | 1.297  | 1.074  | 13 »                |
| 66     | 21  | 193   | 101   | 107              | 49    | 440      | 203   | 160    | 65    | 50         | 16  | 110      | 50    | 433     | 179   | 107      | 49    | 2.548  | 1.395  | 1.153  | 14 »                |
| 78     | 29  | 200   | 90    | 121              | 55    | 469      | 210   | 202    | 92    | 50         | 28  | 121      | 43    | 422     | 183   | 94       | 41    | 2.798  | 1.535  | 1.263  | 15 »                |
| 86     | 43  | 257   | 99    | 127              | 58    | 513      | 229   | 234    | 117   | 37         | 20  | 126      | 48    | 499     | 224   | 97       | 47    | 3.257  | 1.777  | 1.480  | 16 »                |
| 66     | 28  | 299   | 107   | 150              | 62    | 527      | 194   | 238    | 102   | 55         | 26  | 155      | 61    | 546     | 227   | 105      | 48    | 3.545  | 2.079  | 1.466  | 17 »                |
| 82     | 38  | 309   | 125   | 132              | 54    | 639      | 278   | 252    | 92    | 43         | 16  | 173      | 57    | 578     | 234   | 108      | 58    | 4.002  | 2.332  | 1.670  | 18 »                |
| 86     | 37  | 311   | 110   | 138              | 61    | 631      | 221   | 281    | 119   | 30         | 14  | 185      | 76    | 569     | 251   | 120      | 49    | 4.213  | 2.519  | 1.694  | 19 »                |
| 78     | 29  | 320   | 130   | 149              | 73    | 577      | 220   | 311    | 126   | 41         | 21  | 160      | 47    | 521     | 222   | 179      | 50    | 4.299  | 2.631  | 1.668  | 20 »                |
| 92     | 41  | 375   | 139   | 148              | 74    | 619      | 255   | 305    | 129   | 49         | 20  | 167      | 70    | 542     | 260   | 146      | 48    | 4.472  | 2.646  | 1.826  | 21 »                |
| 92     | 40  | 358   | 125   | 146              | 69    | 540      | 238   | 288    | 120   | 40         | 22  | 180      | 66    | 466     | 228   | 143      | 54    | 4.146  | 2.394  | 1.752  | 22 »                |
| 74     | 41  | 321   | 137   | 145              | 73    | 499      | 214   | 293    | 132   | 41         | 23  | 133      | 61    | 510     | 237   | 150      | 59    | 3.894  | 2.173  | 1.721  | 23 »                |
| 47     | 21  | 197   | 78    | 64               | 34    | 369      | 145   | 173    | 73    | 27         | 12  | 119      | 45    | 309     | 155   | 86       | 36    | 2.427  | 1.424  | 1.003  | 24 »                |
| 49     | 27  | 198   | 94    | 97               | 44    | 343      | 153   | 157    | 67    | 29         | 17  | 98       | 42    | 285     | 156   | 87       | 41    | 2.401  | 1.329  | 1.072  | 25 »                |
| 53     | 17  | 208   | 99    | 83               | 44    | 369      | 157   | 164    | 74    | 12         | 2   | 90       | 39    | 326     | 150   | 82       | 39    | 2.529  | 1.414  | 1.115  | 26 »                |
| 81     | 31  | 265   | 105   | 96               | 36    | 387      | 165   | 213    | 88    | 37         | 23  | 116      | 43    | 380     | 197   | 107      | 50    | 3.137  | 1.748  | 1.389  | 27 »                |
| 76     | 33  | 280   | 120   | 109              | 57    | 468      | 204   | 248    | 117   | 37         | 20  | 153      | 67    | 470     | 224   | 94       | 39    | 3.575  | 1.983  | 1.592  | 28 »                |
| 85     | 33  | 264   | 109   | 107              | 52    | 446      | 210   | 242    | 114   | 40         | 20  | 145      | 69    | 465     | 220   | 105      | 37    | 3.628  | 2.017  | 1.611  | 29 »                |
| 95     | 41  | 299   | 110   | 124              | 57    | 495      | 222   | 254    | 111   | 43         | 21  | 172      | 85    | 479     | 235   | 124      | 50    | 3.930  | 2.199  | 1.731  | 30 »                |
| 86     | 42  | 274   | 117   | 139              | 75    | 410      | 180   | 222    | 96    | 38         | 20  | 130      | 58    | 410     | 195   | 97       | 37    | 3.590  | 2.005  | 1.585  | 31 »                |
| 85     | 37  | 250   | 110   | 132              | 71    | 464      | 208   | 206    | 101   | 36         | 17  | 157      | 65    | 431     | 178   | 110      | 46    | 3.604  | 2.016  | 1.588  | 32 »                |
| 78     | 32  | 251   | 109   | 136              | 71    | 484      | 196   | 206    | 106   | 39         | 17  | 172      | 83    | 456     | 188   | 129      | 53    | 3.847  | 2.162  | 1.685  | 33 »                |
| 88     | 40  | 269   | 138   | 131              | 62    | 453      | 189   | 219    | 105   | 53         | 33  | 165      | 80    | 434     | 191   | 112      | 53    | 3.879  | 2.169  | 1.710  | 34 »                |
| 83     | 43  | 255   | 114   | 142              | 67    | 485      | 191   | 198    | 91    | 37         | 16  | 162      | 79    | 482     | 215   | 111      | 45    | 3.836  | 2.184  | 1.652  | 35 »                |
| 83     | 28  | 281   | 123   | 97               | 47    | 473      | 187   | 189    | 84    | 44         | 24  | 170      | 64    | 435     | 162   | 142      | 48    | 3.786  | 2.212  | 1.574  | 36 »                |
| 85     | 34  | 249   | 104   | 119              | 55    | 478      | 193   | 199    | 97    | 45         | 28  | 130      | 58    | 435     | 178   | 114      | 49    | 3.697  | 2.150  | 1.547  | 37 »                |
| 77     | 31  | 254   | 91    | 143              | 58    | 462      | 182   | 214    | 103   | 33         | 7   | 143      | 64    | 400     | 175   | 85       | 42    | 3.752  | 2.188  | 1.564  | 38 »                |
| 74     | 36  | 244   | 100   | 106              | 47    | 460      | 187   | 177    | 85    | 38         | 19  | 128      | 72    | 405     | 179   | 86       | 25    | 3.743  | 2.167  | 1.576  | 39 »                |
| 93     | 41  | 285   | 113   | 127              | 55    | 502      | 221   | 208    | 89    | 38         | 21  | 116      | 55    | 504     | 223   | 96       | 44    | 3.989  | 2.339  | 1.650  | 40 »                |
| 94     | 47  | 252   | 106   | 124              | 47    | 423      | 170   | 183    | 74    | 35         | 16  | 138      | 72    | 406     | 167   | 75       | 33    | 3.711  | 2.196  | 1.515  | 41 »                |
| 89     | 39  | 243   | 99    | 128              | 62    | 457      | 183   | 190    | 85    | 43         | 16  | 127      | 67    | 433     | 182   | 102      | 37    | 4.000  | 2.339  | 1.661  | 42 »                |
| 94     | 37  | 257   | 87    | 124              | 60    | 487      | 206   | 218    | 96    | 37         | 15  | 148      | 73    | 491     | 186   | 97       | 41    | 4.104  | 2.470  | 1.634  | 43 »                |
| 98     | 39  | 262   | 96    | 124              | 53    | 495      | 192   | 247    | 120   | 47         | 17  | 131      | 75    | 470     | 196   | 100      | 51    | 4.070  | 2.398  | 1.672  | 44 »                |
| 95     | 45  | 295   | 116   | 129              | 59    | 520      | 207   | 194    | 85    | 43         | 17  | 134      | 62    | 463     | 192   | 80       | 31    | 4.163  | 2.469  | 1.694  | 45 »                |
| 101    | 42  | 231   | 70    | 122              | 59    | 537      | 226   | 198    | 83    | 44         | 19  | 140      | 77    | 469     | 211   | 108      | 41    | 4.342  | 2.523  | 1.819  | 46 »                |
| 97     | 56  | 257   | 109   | 114              | 57    | 519      | 237   | 215    | 99    | 36         | 18  | 130      | 63    | 496     | 216   | 88       | 43    | 4.271  | 2.409  | 1.862  | 47 »                |
| 96     | 42  | 268   | 95    | 136              | 63    | 522      | 214   | 201    | 92    | 41         | 16  | 157      | 89    | 484     | 211   | 69       | 33    | 4.347  | 2.492  | 1.855  | 48 »                |
| 91     | 40  | 325   | 148   | 128              | 65    | 476      | 197   | 245    | 111   | 32         | 15  | 146      | 79    | 472     | 224   | 87       | 41    | 4.468  | 2.543  | 1.925  | 49 »                |
| 133    | 62  | 337   | 134   | 147              | 83    | 558      | 255   | 230    | 107   | 35         | 17  | 156      | 70    | 558     | 253   | 109      | 45    | 4.832  | 2.709  | 2.123  | 50 »                |
| 108    | 58  | 357   | 151   | 164              | 91    | 550      | 230   | 253    | 136   | 36         | 19  | 146      | 70    | 532     | 212   | 117      | 60    | 4.987  | 2.773  | 2.214  | 51 »                |
| 106    | 50  | 312   | 135   | 129              | 65    | 563      | 228   | 232    | 103   | 42         | 25  | 147      | 76    | 537     | 226   | 90       | 41    | 4.829  | 2.719  | 2.110  | 52 »                |
| 121    | 61  | 343   | 141   | 147              | 80    | 597      | 229   | 245    | 108   | 55         | 30  | 171      | 89    | 573     | 266   | 96       | 45    | 5.212  | 2.934  | 2.278  | 53 »                |
| 122    | 50  | 375   | 151   | 155              | 93    | 616      | 267   | 262    | 128   | 52         | 25  | 172      | 89    | 584     | 263   | 119      | 58    | 5.501  | 3.081  | 2.420  | 54 »                |
| 113    | 47  | 363   | 151   | 150              | 80    | 694      | 290   | 280    | 126   | 62         | 30  | 174      | 86    | 652     | 294   | 115      | 62    | 5.739  | 3.192  | 2.547  | 55 »                |
| 138    | 78  | 380   | 164   | 181              | 101   | 638      | 276   | 291    | 143   | 48         | 26  | 167      | 88    | 653     | 301   | 142      | 61    | 5.946  | 3.242  | 2.704  | 56 »                |
| 135    | 67  | 369   | 161   | 182              | 99    | 631      | 273   | 277    | 125   | 40         | 24  | 168      | 76    | 604     | 277   | 137      | 61    | 5.883  | 3.211  | 2.672  | 57 »                |
| 179    | 89  | 411   | 182   | 219              | 109   | 664      | 282   | 328    | 176   | 52         | 26  | 202      | 111   | 692     | 328   | 138      | 63    | 6.501  | 3.481  | 3.020  | 58 »                |
| 151    | 62  | 427   | 187   | 206              | 113   | 703      | 324   | 325    | 166   | 87         | 45  | 213      | 126   | 732     | 340   | 122      | 52    | 6.661  | 3.614  | 3.047  | 59 »                |
| 177    | 86  | 432   | 203   | 234              | 119   | 755      | 340   | 390    | 179   | 92         | 44  | 207      | 104   | 782     | 382   | 158      | 80    | 7.146  | 3.877  | 3.269  | 60 »                |
| 180    | 98  | 388   | 165   | 250              | 135   | 736      | 342   | 373    | 174   | 83         | 48  | 235      | 118   | 775     | 375   | 154      | 64    | 7.459  | 3.999  | 3.460  | 61 »                |
| 189    | 95  | 388   | 182   | 228              | 125   | 711      | 318   | 393    | 182   | 60         | 33  | 204      | 114   | 758     | 362   | 161      | 69    | 7.432  | 4.016  | 3.416  | 62 »                |
| 238    | 116 | 419   | 199   | 262              | 141   | 734      | 345   | 414    | 210   | 79         | 40  | 228      | 130   |         |       |          |       |        |        |        |                     |



Segue: Tav. 15 — Morti secondo

Segue: A n n o

| ETÀ ALLA MORTE             | PIEMONTE      |               | VALLE D'AOSTA |            | LOMBARDIA     |               | TERNINO A. ADIGE |              | VENETO        |               | FRIULI-VE-NEZIA G. |              | LIGURIA       |              | EMILIA - ROMAGNA |               | TOSCANA       |               | UMBRIA       |              |
|----------------------------|---------------|---------------|---------------|------------|---------------|---------------|------------------|--------------|---------------|---------------|--------------------|--------------|---------------|--------------|------------------|---------------|---------------|---------------|--------------|--------------|
|                            | M F           | F             | M F           | F          | M F           | F             | M F              | F            | M F           | F             | M F                | F            | M F           | F            | M F              | F             | M F           | F             | M F          | F            |
| 70 anni . . . . .          | 1.178         | 568           | 38            | 16         | 1.651         | 759           | 183              | 104          | 809           | 385           | 213                | 98           | 400           | 175          | 783              | 359           | 859           | 392           | 199          | 85           |
| 71 » . . . . .             | 1.300         | 629           | 42            | 18         | 1.802         | 878           | 193              | 100          | 906           | 421           | 232                | 100          | 403           | 192          | 775              | 361           | 873           | 422           | 198          | 95           |
| 72 » . . . . .             | 1.265         | 630           | 31            | 22         | 1.733         | 818           | 201              | 114          | 932           | 470           | 220                | 107          | 450           | 193          | 915              | 430           | 901           | 417           | 233          | 116          |
| 73 » . . . . .             | 1.404         | 669           | 27            | 14         | 1.766         | 890           | 181              | 95           | 922           | 434           | 231                | 129          | 488           | 247          | 1.055            | 492           | 1.033         | 478           | 236          | 105          |
| 74 » . . . . .             | 1.340         | 656           | 33            | 17         | 1.753         | 856           | 206              | 110          | 918           | 463           | 240                | 116          | 505           | 244          | 952              | 455           | 948           | 473           | 216          | 105          |
| 75 » . . . . .             | 1.413         | 720           | 37            | 19         | 1.760         | 860           | 211              | 112          | 951           | 476           | 242                | 127          | 493           | 227          | 950              | 471           | 1.069         | 518           | 239          | 113          |
| 76 » . . . . .             | 1.416         | 729           | 32            | 14         | 1.773         | 911           | 197              | 98           | 997           | 507           | 290                | 145          | 498           | 251          | 1.033            | 475           | 1.200         | 591           | 241          | 127          |
| 77 » . . . . .             | 1.422         | 721           | 33            | 15         | 1.705         | 881           | 178              | 101          | 990           | 503           | 271                | 138          | 536           | 269          | 1.065            | 526           | 1.120         | 568           | 270          | 126          |
| 78 » . . . . .             | 1.391         | 682           | 30            | 10         | 1.650         | 884           | 199              | 110          | 917           | 447           | 256                | 121          | 444           | 233          | 968              | 496           | 1.072         | 526           | 224          | 90           |
| 79 » . . . . .             | 1.398         | 697           | 31            | 16         | 1.651         | 823           | 175              | 98           | 924           | 473           | 253                | 130          | 492           | 250          | 1.028            | 508           | 1.099         | 542           | 219          | 115          |
| 80 » . . . . .             | 1.291         | 662           | 28            | 20         | 1.520         | 814           | 180              | 82           | 843           | 453           | 235                | 125          | 469           | 206          | 1.021            | 545           | 1.091         | 535           | 202          | 98           |
| 81 » . . . . .             | 1.206         | 637           | 24            | 11         | 1.325         | 725           | 162              | 87           | 778           | 393           | 235                | 128          | 396           | 209          | 849              | 449           | 930           | 481           | 202          | 105          |
| 82 » . . . . .             | 1.116         | 589           | 38            | 17         | 1.105         | 603           | 146              | 61           | 683           | 386           | 185                | 106          | 407           | 217          | 761              | 408           | 805           | 415           | 203          | 107          |
| 83 » . . . . .             | 1.074         | 584           | 14            | 5          | 990           | 540           | 137              | 67           | 621           | 339           | 216                | 110          | 340           | 173          | 780              | 432           | 834           | 460           | 167          | 95           |
| 84 » . . . . .             | 942           | 514           | 17            | 4          | 841           | 468           | 112              | 55           | 621           | 344           | 176                | 103          | 286           | 151          | 637              | 330           | 696           | 347           | 151          | 77           |
| 85 » . . . . .             | 813           | 478           | 15            | 5          | 716           | 401           | 117              | 64           | 499           | 262           | 164                | 91           | 265           | 164          | 529              | 280           | 538           | 278           | 117          | 55           |
| 86 » . . . . .             | 622           | 362           | 17            | 10         | 660           | 399           | 80               | 43           | 418           | 216           | 110                | 61           | 234           | 122          | 471              | 266           | 479           | 267           | 93           | 46           |
| 87 » . . . . .             | 583           | 337           | 11            | 8          | 497           | 312           | 71               | 39           | 324           | 178           | 116                | 72           | 236           | 130          | 342              | 182           | 374           | 206           | 94           | 41           |
| 88 » . . . . .             | 426           | 278           | 12            | 7          | 370           | 226           | 54               | 29           | 244           | 130           | 66                 | 43           | 153           | 89           | 289              | 174           | 251           | 138           | 63           | 29           |
| 89 » . . . . .             | 315           | 191           | 8             | 4          | 265           | 176           | 46               | 24           | 220           | 129           | 79                 | 48           | 133           | 80           | 193              | 113           | 234           | 144           | 55           | 21           |
| 90 » . . . . .             | 230           | 133           | 5             | 5          | 197           | 127           | 30               | 15           | 177           | 108           | 65                 | 35           | 93            | 54           | 193              | 118           | 174           | 95            | 40           | 23           |
| 91 » . . . . .             | 169           | 113           | 4             | 1          | 139           | 95            | 23               | 14           | 147           | 91            | 43                 | 26           | 67            | 36           | 132              | 72            | 143           | 82            | 28           | 12           |
| 92 » . . . . .             | 108           | 65            | 3             | 2          | 103           | 71            | 18               | 10           | 133           | 79            | 42                 | 28           | 47            | 31           | 106              | 56            | 106           | 58            | 24           | 17           |
| 93 » . . . . .             | 86            | 62            | —             | —          | 59            | 39            | 16               | 8            | 57            | 40            | 21                 | 10           | 36            | 20           | 66               | 48            | 67            | 51            | 10           | 6            |
| 94 » . . . . .             | 46            | 35            | 1             | 1          | 34            | 28            | 11               | 3            | 44            | 32            | 15                 | 10           | 28            | 21           | 38               | 22            | 43            | 22            | 7            | 5            |
| 95 » . . . . .             | 36            | 25            | 2             | 1          | 27            | 22            | 5                | 4            | 40            | 27            | 6                  | 4            | 14            | 9            | 23               | 14            | 26            | 17            | 9            | 5            |
| 96 » . . . . .             | 20            | 13            | —             | —          | 14            | 10            | —                | —            | 27            | 23            | 3                  | 2            | 17            | 9            | 16               | 15            | 15            | 11            | 5            | 2            |
| 97 » . . . . .             | 8             | 5             | —             | —          | 6             | 3             | 2                | 2            | 12            | 8             | 3                  | 1            | 5             | 3            | 10               | 7             | 12            | 7             | 2            | 1            |
| 98 » . . . . .             | 8             | 7             | —             | —          | 5             | 3             | 2                | 2            | 14            | 10            | 4                  | 2            | 1             | 1            | 7                | 3             | 5             | 4             | 4            | 3            |
| 99 » . . . . .             | 6             | 3             | —             | —          | 2             | 2             | —                | —            | 1             | —             | —                  | —            | 2             | 2            | 4                | 2             | 6             | 3             | 1            | 1            |
| 100-00 . . . . .           | —             | —             | —             | —          | 7             | 6             | —                | —            | 7             | 4             | 4                  | 3            | 3             | 3            | 6                | 3             | 1             | 1             | —            | —            |
| Età non indicata . . . . . | 106           | 73            | 3             | 2          | 278           | 127           | 40               | 5            | 92            | 51            | 30                 | 6            | 44            | 13           | 151              | 56            | 219           | 75            | 13           | 5            |
| <b>Totale . . . . .</b>    | <b>52.815</b> | <b>25.177</b> | <b>1.408</b>  | <b>641</b> | <b>82.894</b> | <b>38.921</b> | <b>9.886</b>     | <b>4.571</b> | <b>42.154</b> | <b>19.811</b> | <b>11.823</b>      | <b>5.424</b> | <b>20.229</b> | <b>9.073</b> | <b>41.131</b>    | <b>18.880</b> | <b>42.380</b> | <b>19.657</b> | <b>9.996</b> | <b>4.688</b> |

## RIEPILOGO PER

|                            |               |               |              |            |               |               |              |              |               |               |               |              |               |              |               |               |               |               |              |              |
|----------------------------|---------------|---------------|--------------|------------|---------------|---------------|--------------|--------------|---------------|---------------|---------------|--------------|---------------|--------------|---------------|---------------|---------------|---------------|--------------|--------------|
| 0-4 anni . . . . .         | 4.843         | 2.157         | 220          | 102        | 15.093        | 6.847         | 1.817        | 804          | 7.659         | 3.404         | 1.697         | 710          | 1.621         | 685          | 5.099         | 2.192         | 4.306         | 1.940         | 1.490        | 675          |
| 5-9 » . . . . .            | 521           | 229           | 27           | 14         | 982           | 463           | 126          | 51           | 748           | 361           | 175           | 80           | 210           | 105          | 536           | 231           | 502           | 222           | 149          | 79           |
| 10-14 » . . . . .          | 557           | 261           | 20           | 8          | 987           | 453           | 132          | 70           | 602           | 295           | 141           | 67           | 241           | 106          | 465           | 203           | 464           | 224           | 141          | 60           |
| 15-19 » . . . . .          | 1.045         | 419           | 32           | 11         | 1.936         | 920           | 307          | 119          | 1.007         | 458           | 308           | 110          | 472           | 202          | 932           | 427           | 957           | 387           | 278          | 119          |
| 20-24 » . . . . .          | 1.173         | 429           | 28           | 15         | 1.806         | 915           | 383          | 141          | 1.308         | 518           | 457           | 140          | 543           | 214          | 1.339         | 452           | 1.332         | 514           | 280          | 140          |
| 25-29 » . . . . .          | 1.020         | 431           | 29           | 14         | 1.640         | 776           | 244          | 88           | 1.008         | 439           | 269           | 97           | 462           | 185          | 1.098         | 454           | 1.016         | 432           | 238          | 118          |
| 30-34 » . . . . .          | 1.294         | 578           | 51           | 17         | 2.375         | 1.046         | 346          | 131          | 1.198         | 539           | 385           | 147          | 641           | 252          | 1.277         | 543           | 1.311         | 549           | 335          | 158          |
| 35-39 » . . . . .          | 1.442         | 609           | 41           | 19         | 2.658         | 1.072         | 319          | 118          | 1.170         | 480           | 392           | 163          | 687           | 271          | 1.176         | 532           | 1.371         | 584           | 306          | 138          |
| 40-44 » . . . . .          | 1.552         | 619           | 48           | 14         | 3.064         | 1.154         | 340          | 128          | 1.324         | 571           | 392           | 164          | 763           | 273          | 1.280         | 545           | 1.370         | 538           | 303          | 122          |
| 45-49 » . . . . .          | 1.902         | 810           | 53           | 26         | 3.268         | 1.330         | 349          | 131          | 1.381         | 546           | 445           | 196          | 867           | 362          | 1.513         | 602           | 1.618         | 675           | 364          | 162          |
| 50-54 » . . . . .          | 2.341         | 1.016         | 49           | 25         | 3.857         | 1.667         | 386          | 182          | 1.551         | 666           | 503           | 201          | 1.062         | 429          | 1.748         | 755           | 1.916         | 819           | 459          | 210          |
| 55-59 » . . . . .          | 3.054         | 1.393         | 60           | 29         | 4.768         | 2.119         | 485          | 214          | 1.930         | 885           | 624           | 291          | 1.227         | 483          | 2.182         | 976           | 2.280         | 1.045         | 495          | 207          |
| 60-64 » . . . . .          | 4.007         | 1.853         | 94           | 38         | 6.361         | 2.758         | 636          | 315          | 2.537         | 1.146         | 762           | 353          | 1.537         | 637          | 2.710         | 1.194         | 2.826         | 1.267         | 605          | 286          |
| 65-69 » . . . . .          | 5.326         | 2.506         | 120          | 45         | 7.795         | 3.644         | 839          | 423          | 3.463         | 1.621         | 1.007         | 480          | 1.911         | 845          | 3.628         | 1.606         | 3.888         | 1.837         | 788          | 383          |
| 70-74 » . . . . .          | 6.487         | 3.152         | 171          | 87         | 8.705         | 4.201         | 964          | 523          | 4.487         | 2.173         | 1.136         | 550          | 2.246         | 1.051        | 4.480         | 2.097         | 4.614         | 2.182         | 1.082        | 506          |
| 75-79 » . . . . .          | 7.040         | 3.549         | 163          | 74         | 8.439         | 4.359         | 960          | 519          | 4.779         | 2.406         | 1.312         | 661          | 2.463         | 1.230        | 5.044         | 2.476         | 5.560         | 2.745         | 1.193        | 571          |
| 80-84 » . . . . .          | 5.629         | 2.986         | 121          | 57         | 5.781         | 3.150         | 737          | 352          | 3.546         | 1.915         | 1.047         | 572          | 1.898         | 956          | 4.048         | 2.164         | 4.356         | 2.238         | 925          | 482          |
| 85-89 » . . . . .          | 2.759         | 1.646         | 63           | 34         | 2.508         | 1.514         | 368          | 199          | 1.705         | 915           | 535           | 315          | 1.021         | 585          | 1.824         | 1.015         | 1.876         | 1.033         | 422          | 192          |
| 90-94 » . . . . .          | 639           | 408           | 13           | 9          | 532           | 360           | 98           | 50           | 558           | 350           | 186           | 109          | 271           | 162          | 535           | 316           | 533           | 308           | 109          | 63           |
| 95-99 » . . . . .          | 78            | 53            | 2            | 1          | 54            | 40            | 10           | 8            | 94            | 68            | 16            | 9            | 39            | 24           | 60            | 41            | 64            | 42            | 21           | 12           |
| 100-00 . . . . .           | —             | —             | —            | —          | 7             | 6             | —            | —            | 7             | 4             | 4             | 3            | 3             | 3            | 6             | 3             | 1             | 1             | —            | —            |
| Età non indicata . . . . . | 106           | 73            | 3            | 2          | 278           | 127           | 40           | 5            | 92            | 51            | 30            | 6            | 44            | 13           | 151           | 56            | 219           | 75            | 13           | 5            |
| <b>Totale . . . . .</b>    | <b>52.815</b> | <b>25.177</b> | <b>1.408</b> | <b>641</b> | <b>82.894</b> | <b>38.921</b> | <b>9.886</b> | <b>4.571</b> | <b>42.154</b> | <b>19.811</b> | <b>11.823</b> | <b>5.424</b> | <b>20.229</b> | <b>9.073</b> | <b>41.131</b> | <b>18.880</b> | <b>42.380</b> | <b>16.957</b> | <b>9.996</b> | <b>4.688</b> |

l'età e il sesso - Regioni.

1943

| MARCHE |       | LAZIO  |        | ABRUZZI E MOLISE |        | CAMPANIA |        | PUGLIA |        | BASILICATA |       | CALABRIA |        | SICILIA |        | SARDEGNA |       | ITALIA  |         |         | ETÀ ALLA MORTE   |
|--------|-------|--------|--------|------------------|--------|----------|--------|--------|--------|------------|-------|----------|--------|---------|--------|----------|-------|---------|---------|---------|------------------|
| M      | F     | M      | F      | M                | F      | M        | F      | M      | F      | M          | F     | M        | F      | M       | F      | M        | F     | F       | M       | F       |                  |
| 323    | 159   | 624    | 300    | 401              | 204    | 1.250    | 637    | 683    | 346    | 145        | 76    | 414      | 222    | 1.441   | 685    | 299      | 127   | 11.893  | 6.196   | 5.697   | 70 anni          |
| 291    | 141   | 610    | 292    | 409              | 211    | 1.153    | 570    | 672    | 356    | 158        | 100   | 421      | 219    | 1.434   | 687    | 256      | 120   | 12.128  | 6.216   | 5.912   | 71 »             |
| 320    | 158   | 690    | 364    | 432              | 223    | 1.153    | 564    | 677    | 335    | 145        | 80    | 458      | 227    | 1.456   | 702    | 329      | 171   | 12.541  | 6.400   | 6.141   | 72 »             |
| 409    | 204   | 760    | 389    | 483              | 244    | 1.343    | 691    | 714    | 327    | 164        | 88    | 521      | 284    | 1.573   | 800    | 363      | 178   | 13.673  | 6.915   | 6.758   | 73 »             |
| 385    | 181   | 704    | 350    | 472              | 231    | 1.270    | 658    | 735    | 392    | 191        | 92    | 460      | 242    | 1.431   | 703    | 281      | 144   | 13.040  | 6.552   | 6.488   | 74 »             |
| 364    | 180   | 692    | 322    | 491              | 231    | 1.220    | 630    | 723    | 324    | 177        | 92    | 512      | 265    | 1.420   | 704    | 343      | 185   | 13.307  | 6.731   | 6.576   | 75 »             |
| 423    | 213   | 722    | 347    | 583              | 310    | 1.293    | 639    | 815    | 407    | 173        | 99    | 573      | 297    | 1.547   | 762    | 366      | 192   | 14.172  | 7.058   | 7.114   | 76 »             |
| 416    | 206   | 763    | 412    | 565              | 283    | 1.357    | 664    | 830    | 403    | 186        | 96    | 546      | 257    | 1.598   | 748    | 373      | 185   | 14.224  | 7.122   | 7.102   | 77 »             |
| 407    | 195   | 730    | 379    | 591              | 292    | 1.335    | 717    | 803    | 394    | 166        | 95    | 602      | 327    | 1.625   | 842    | 403      | 198   | 13.813  | 6.775   | 7.038   | 78 »             |
| 408    | 215   | 714    | 350    | 573              | 277    | 1.283    | 662    | 824    | 410    | 179        | 97    | 587      | 298    | 1.657   | 830    | 372      | 187   | 13.767  | 6.789   | 6.978   | 79 »             |
| 379    | 199   | 709    | 366    | 518              | 273    | 1.334    | 759    | 893    | 443    | 140        | 73    | 616      | 328    | 1.755   | 910    | 342      | 177   | 13.566  | 6.498   | 7.068   | 80 »             |
| 361    | 202   | 568    | 295    | 432              | 243    | 1.051    | 529    | 781    | 426    | 133        | 81    | 508      | 257    | 1.580   | 815    | 303      | 156   | 11.824  | 5.595   | 6.229   | 81 »             |
| 308    | 158   | 538    | 281    | 393              | 196    | 1.015    | 550    | 658    | 314    | 136        | 69    | 481      | 258    | 1.506   | 763    | 295      | 164   | 10.779  | 5.117   | 5.662   | 82 »             |
| 276    | 156   | 575    | 304    | 416              | 209    | 1.013    | 561    | 695    | 366    | 131        | 68    | 492      | 260    | 1.285   | 664    | 260      | 132   | 10.316  | 4.791   | 5.525   | 83 »             |
| 284    | 141   | 475    | 255    | 408              | 208    | 889      | 85     | 639    | 329    | 122        | 62    | 478      | 245    | 1.287   | 696    | 275      | 141   | 9.336   | 4.381   | 4.955   | 84 »             |
| 221    | 121   | 389    | 198    | 332              | 155    | 690      | 411    | 494    | 246    | 90         | 54    | 379      | 217    | 986     | 526    | 183      | 102   | 7.537   | 3.429   | 4.108   | 85 »             |
| 198    | 117   | 308    | 156    | 289              | 143    | 590      | 354    | 446    | 254    | 78         | 48    | 308      | 166    | 846     | 461    | 163      | 94    | 6.410   | 2.825   | 3.585   | 86 »             |
| 138    | 72    | 261    | 138    | 239              | 118    | 510      | 291    | 363    | 200    | 76         | 39    | 256      | 141    | 722     | 395    | 158      | 80    | 5.371   | 2.392   | 2.979   | 87 »             |
| 103    | 55    | 222    | 128    | 202              | 110    | 330      | 186    | 252    | 143    | 54         | 29    | 196      | 100    | 482     | 272    | 127      | 73    | 3.896   | 1.657   | 2.239   | 88 »             |
| 66     | 42    | 136    | 84     | 157              | 93     | 313      | 187    | 199    | 111    | 40         | 24    | 160      | 96     | 396     | 231    | 100      | 46    | 3.115   | 1.271   | 1.844   | 89 »             |
| 65     | 41    | 122    | 78     | 116              | 69     | 248      | 150    | 185    | 107    | 36         | 19    | 146      | 81     | 307     | 173    | 72       | 40    | 2.501   | 1.030   | 1.471   | 90 »             |
| 55     | 30    | 91     | 49     | 77               | 39     | 188      | 126    | 131    | 74     | 19         | 9     | 116      | 61     | 231     | 123    | 44       | 26    | 1.847   | 768     | 1.079   | 91 »             |
| 37     | 17    | 71     | 47     | 58               | 40     | 117      | 80     | 93     | 56     | 18         | 11    | 82       | 45     | 173     | 94     | 40       | 21    | 1.379   | 551     | 828     | 92 »             |
| 24     | 9     | 50     | 31     | 39               | 25     | 92       | 66     | 54     | 39     | 16         | 8     | 58       | 32     | 107     | 67     | 31       | 16    | 889     | 312     | 577     | 93 »             |
| 17     | 14    | 31     | 22     | 31               | 16     | 62       | 41     | 36     | 27     | 9          | 5     | 25       | 14     | 63      | 38     | 15       | 11    | 556     | 189     | 367     | 94 »             |
| 12     | 6     | 18     | 12     | 19               | 11     | 39       | 24     | 23     | 18     | 6          | 3     | 26       | 13     | 47      | 22     | 11       | 8     | 389     | 144     | 245     | 95 »             |
| 5      | 4     | 17     | 10     | 5                | 3      | 24       | 21     | 18     | 13     | 3          | 1     | 16       | 12     | 33      | 21     | 12       | 10    | 251     | 71      | 180     | 96 »             |
| 1      | —     | 10     | 7      | 5                | 3      | 18       | 6      | 9      | 5      | 2          | 2     | 12       | 8      | 23      | 17     | 6        | 3     | 145     | 57      | 88      | 97 »             |
| 1      | —     | 7      | 2      | 4                | 2      | 6        | 4      | 5      | 3      | 3          | 2     | 6        | 2      | 11      | 9      | 3        | 1     | 96      | 36      | 60      | 98 »             |
| 2      | 1     | 3      | 1      | —                | 5      | 2        | 2      | 2      | 1      | —          | —     | 1        | 1      | 5       | 3      | 3        | 2     | 43      | 19      | 24      | 99 »             |
| 1      | 1     | 5      | 5      | 3                | 1      | 5        | 2      | 4      | 3      | —          | —     | 7        | 7      | 12      | 10     | 6        | 5     | 71      | 17      | 54      | 100-ω            |
| 147    | 65    | 1.041  | 330    | 165              | 101    | 1.442    | 648    | 149    | 18     | 17         | 2     | 298      | 163    | 1.261   | 450    | 2.127    | 856   | 7.623   | 4.577   | 3.046   | Età non indicata |
| 16.209 | 7.840 | 39.827 | 18.133 | 25.341           | 12.522 | 83.143   | 39.398 | 48.685 | 23.270 | 9.996      | 5.045 | 30.932   | 15.460 | 85.385  | 40.733 | 21.378   | 9.911 | 675.612 | 356.457 | 319.155 | Totale           |

GRUPPI DI ETÀ

|        |       |        |        |        |        |        |        |        |        |       |       |        |        |        |        |        |       |         |         |         |                  |
|--------|-------|--------|--------|--------|--------|--------|--------|--------|--------|-------|-------|--------|--------|--------|--------|--------|-------|---------|---------|---------|------------------|
| 2.679  | 1.198 | 7.670  | 3.519  | 6.401  | 2.966  | 24.591 | 11.790 | 18.095 | 8.511  | 3.833 | 1.844 | 10.237 | 5.061  | 21.200 | 10.342 | 5.586  | 2.596 | 144.137 | 76.794  | 67.343  | 0-4 anni         |
| 244    | 131   | 758    | 338    | 549    | 268    | 1.953  | 904    | 1.026  | 478    | 233   | 118   | 625    | 269    | 1.941  | 781    | 484    | 208   | 11.789  | 6.459   | 5.330   | 5-9 »            |
| 265    | 110   | 796    | 366    | 520    | 226    | 1.989  | 879    | 785    | 353    | 185   | 73    | 606    | 247    | 2.019  | 792    | 389    | 167   | 11.304  | 6.344   | 4.960   | 10-14 »          |
| 398    | 175   | 1.376  | 531    | 668    | 290    | 2.779  | 1.132  | 1.207  | 522    | 215   | 104   | 760    | 285    | 2.614  | 1.119  | 524    | 243   | 17.815  | 10.242  | 7.573   | 15-19 »          |
| 383    | 172   | 1.571  | 609    | 652    | 323    | 2.604  | 1.072  | 1.370  | 580    | 198   | 98    | 759    | 289    | 2.648  | 1.102  | 704    | 247   | 19.238  | 11.268  | 7.970   | 20-24 »          |
| 344    | 141   | 1.215  | 527    | 492    | 233    | 2.013  | 889    | 1.024  | 460    | 155   | 82    | 602    | 260    | 1.926  | 947    | 475    | 206   | 15.270  | 8.491   | 6.779   | 25-29 »          |
| 432    | 192   | 1.343  | 592    | 662    | 336    | 2.306  | 995    | 1.107  | 519    | 209   | 108   | 796    | 371    | 2.210  | 987    | 572    | 239   | 18.850  | 10.551  | 8.299   | 30-34 »          |
| 402    | 172   | 1.283  | 532    | 607    | 274    | 2.358  | 940    | 977    | 460    | 197   | 94    | 733    | 337    | 2.157  | 909    | 538    | 209   | 18.814  | 10.901  | 7.913   | 35-39 »          |
| 468    | 203   | 1.299  | 501    | 627    | 277    | 2.364  | 972    | 1.046  | 464    | 200   | 85    | 660    | 342    | 2.304  | 954    | 470    | 206   | 19.874  | 11.742  | 8.132   | 40-44 »          |
| 480    | 225   | 1.376  | 538    | 629    | 303    | 2.574  | 1.081  | 1.053  | 470    | 196   | 85    | 707    | 370    | 2.384  | 1.054  | 432    | 189   | 21.591  | 12.436  | 9.155   | 45-49 »          |
| 590    | 281   | 1.724  | 712    | 742    | 412    | 2.884  | 1.209  | 1.222  | 582    | 220   | 116   | 792    | 394    | 2.784  | 1.220  | 531    | 249   | 25.361  | 14.216  | 11.145  | 50-54 »          |
| 716    | 343   | 1.950  | 845    | 938    | 502    | 3.330  | 1.445  | 1.491  | 736    | 289   | 151   | 924    | 487    | 3.333  | 1.540  | 654    | 299   | 30.730  | 16.740  | 13.990  | 55-59 »          |
| 991    | 496   | 2.076  | 956    | 1.276  | 676    | 3.769  | 1.758  | 1.982  | 932    | 427   | 228   | 1.136  | 613    | 4.166  | 2.003  | 882    | 428   | 38.780  | 20.843  | 17.937  | 60-64 »          |
| 1.371  | 698   | 2.734  | 1.263  | 1.670  | 872    | 4.991  | 2.417  | 2.695  | 1.313  | 626   | 335   | 1.834  | 990    | 5.699  | 2.760  | 1.176  | 574   | 51.561  | 26.949  | 24.612  | 65-69 »          |
| 1.728  | 843   | 3.388  | 1.695  | 2.197  | 1.113  | 6.169  | 3.120  | 3.481  | 1.756  | 803   | 436   | 2.274  | 1.194  | 7.335  | 3.577  | 1.528  | 740   | 63.275  | 32.279  | 30.996  | 70-74 »          |
| 2.018  | 1.009 | 3.621  | 1.810  | 2.803  | 1.393  | 6.488  | 3.312  | 3.995  | 1.938  | 881   | 479   | 2.820  | 1.444  | 7.847  | 3.886  | 1.857  | 947   | 69.283  | 34.475  | 34.808  | 75-79 »          |
| 1.608  | 856   | 2.865  | 1.501  | 2.167  | 1.129  | 5.302  | 2.884  | 3.666  | 1.878  | 662   | 353   | 2.575  | 1.348  | 7.413  | 3.848  | 1.475  | 770   | 55.821  | 26.382  | 29.439  | 80-84 »          |
| 726    | 407   | 1.316  | 704    | 1.219  | 619    | 2.433  | 1.429  | 1.754  | 954    | 338   | 194   | 1.299  | 720    | 3.432  | 1.885  | 731    | 395   | 26.329  | 11.574  | 14.755  | 85-89 »          |
| 198    | 111   | 365    | 227    | 321    | 189    | 707    | 463    | 499    | 303    | 98    | 52    | 427    | 233    | 881    | 495    | 202    | 114   | 7.172   | 2.850   | 4.322   | 90-94 »          |
| 20     | 11    | 55     | 32     | 33     | 19     | 92     | 57     | 57     | 40     | 14    | 8     | 61     | 36     | 119    | 72     | 35     | 24    | 924     | 327     | 597     | 95-99 »          |
| 1      | 1     | 5      | 5      | 3      | 1      | 5      | 2      | 4      | 3      | —     | —     | 7      | 7      | 12     | 10     | 6      | 5     | 71      | 17      | 54      | 100-ω            |
| 147    | 65    | 1.041  | 330    | 165    | 101    | 1.442  | 648    | 149    | 18     | 17    | 2     | 298    | 163    | 1.261  | 450    | 2.127  | 856   | 7.623   | 4.577   | 3.046   | Età non indicata |
| 16.209 | 7.840 | 39.827 | 18.133 | 25.341 | 12.522 | 83.143 | 39.398 | 48.685 | 23.270 | 9.996 | 5.045 | 30.932 | 15.460 | 85.385 | 40.733 | 21.378 | 9.911 | 675.612 | 356.457 | 319.155 | Totale           |



Segue : Tav. 15. — Morti secondo  
A n n o

| ETÀ ALLA MORTE             | PIEMONTE |     | VALLE D'AOSTA |    | LOMBARDIA |       | TRENTINO - A. ADIGE |     | VENETO |       | FRIULI-VE-NEZIA G. |     | LIGURIA |     | EMILIA - ROMAGNA |     | TOSCANA |     | UMBRIA |     |
|----------------------------|----------|-----|---------------|----|-----------|-------|---------------------|-----|--------|-------|--------------------|-----|---------|-----|------------------|-----|---------|-----|--------|-----|
|                            | M F      | F   | M F           | F  | M F       | F     | M F                 | F   | M F    | F     | M F                | F   | M F     | F   | M F              | F   | M F     | F   | M F    | F   |
| Meno di 1 mese. . . . .    | 1.410    | 603 | 76            | 34 | 3.976     | 1.733 | 496                 | 203 | 2.763  | 1.223 | 536                | 226 | 640     | 286 | 2.212            | 959 | 1.778   | 787 | 557    | 255 |
| Da 1 mese a meno di 1 anno | 1.645    | 755 | 95            | 49 | 6.389     | 2.858 | 713                 | 319 | 3.004  | 1.317 | 665                | 274 | 868     | 403 | 2.113            | 983 | 2.055   | 937 | 661    | 278 |
| 1 anno. . . . .            | 400      | 223 | 27            | 12 | 1.906     | 948   | 170                 | 78  | 1.062  | 522   | 195                | 97  | 275     | 129 | 799              | 391 | 836     | 413 | 321    | 164 |
| 2 » . . . . .              | 194      | 93  | 14            | 7  | 604       | 298   | 91                  | 42  | 441    | 220   | 90                 | 43  | 136     | 58  | 403              | 184 | 345     | 165 | 105    | 48  |
| 3 » . . . . .              | 126      | 57  | 21            | 10 | 415       | 208   | 63                  | 29  | 324    | 166   | 52                 | 23  | 111     | 58  | 291              | 149 | 250     | 122 | 58     | 27  |
| 4 » . . . . .              | 137      | 59  | 1             | 2  | 356       | 174   | 35                  | 12  | 220    | 93    | 53                 | 32  | 71      | 35  | 271              | 103 | 236     | 112 | 67     | 30  |
| 5 » . . . . .              | 113      | 52  | 7             | 3  | 279       | 146   | 32                  | 16  | 168    | 82    | 45                 | 22  | 52      | 30  | 246              | 118 | 205     | 90  | 42     | 17  |
| 6 » . . . . .              | 101      | 45  | 3             | 2  | 257       | 117   | 30                  | 18  | 163    | 75    | 47                 | 25  | 58      | 29  | 198              | 100 | 197     | 90  | 40     | 24  |
| 7 » . . . . .              | 73       | 31  | 4             | 1  | 213       | 90    | 19                  | 11  | 138    | 59    | 34                 | 16  | 41      | 19  | 180              | 83  | 200     | 79  | 41     | 21  |
| 8 » . . . . .              | 76       | 33  | 3             | 2  | 197       | 86    | 34                  | 15  | 136    | 65    | 25                 | 9   | 55      | 27  | 187              | 89  | 221     | 94  | 39     | 14  |
| 9 » . . . . .              | 92       | 42  | 6             | 2  | 205       | 82    | 24                  | 11  | 139    | 55    | 30                 | 8   | 54      | 24  | 209              | 99  | 205     | 74  | 33     | 13  |
| 10 » . . . . .             | 92       | 42  | 6             | 2  | 175       | 77    | 29                  | 18  | 117    | 52    | 29                 | 14  | 52      | 25  | 181              | 77  | 206     | 82  | 53     | 20  |
| 11 » . . . . .             | 65       | 22  | 6             | 2  | 187       | 93    | 19                  | 4   | 136    | 53    | 40                 | 13  | 61      | 26  | 210              | 92  | 206     | 83  | 59     | 21  |
| 12 » . . . . .             | 107      | 46  | 5             | 1  | 182       | 91    | 34                  | 15  | 142    | 64    | 36                 | 16  | 42      | 24  | 225              | 100 | 235     | 83  | 53     | 22  |
| 13 » . . . . .             | 121      | 63  | 4             | 2  | 198       | 84    | 26                  | 19  | 160    | 70    | 52                 | 25  | 78      | 32  | 229              | 90  | 237     | 105 | 54     | 23  |
| 14 » . . . . .             | 151      | 64  | 6             | 5  | 259       | 119   | 26                  | 14  | 175    | 72    | 54                 | 33  | 63      | 23  | 283              | 117 | 245     | 93  | 58     | 23  |
| 15 » . . . . .             | 168      | 66  | 6             | 2  | 312       | 155   | 32                  | 20  | 216    | 108   | 49                 | 23  | 103     | 48  | 274              | 119 | 283     | 110 | 73     | 22  |
| 16 » . . . . .             | 242      | 69  | 13            | 4  | 360       | 162   | 46                  | 26  | 250    | 114   | 82                 | 78  | 114     | 47  | 361              | 122 | 343     | 118 | 73     | 27  |
| 17 » . . . . .             | 310      | 71  | 18            | 5  | 400       | 157   | 52                  | 24  | 337    | 126   | 94                 | 22  | 140     | 43  | 455              | 142 | 408     | 133 | 81     | 39  |
| 18 » . . . . .             | 519      | 95  | 26            | 4  | 451       | 170   | 43                  | 23  | 417    | 132   | 103                | 23  | 187     | 55  | 546              | 136 | 501     | 162 | 94     | 17  |
| 19 » . . . . .             | 683      | 118 | 21            | 4  | 516       | 212   | 54                  | 22  | 430    | 142   | 107                | 28  | 226     | 49  | 633              | 164 | 625     | 176 | 105    | 33  |
| 20 » . . . . .             | 613      | 94  | 18            | 2  | 570       | 231   | 55                  | 27  | 486    | 165   | 122                | 27  | 244     | 68  | 593              | 164 | 614     | 180 | 113    | 26  |
| 21 » . . . . .             | 504      | 93  | 23            | 4  | 534       | 233   | 61                  | 22  | 471    | 154   | 141                | 53  | 175     | 47  | 581              | 186 | 575     | 200 | 94     | 27  |
| 22 » . . . . .             | 491      | 126 | 11            | 2  | 523       | 228   | 58                  | 30  | 432    | 150   | 138                | 35  | 202     | 68  | 586              | 204 | 558     | 183 | 94     | 41  |
| 23 » . . . . .             | 433      | 117 | 22            | 5  | 511       | 240   | 51                  | 22  | 397    | 127   | 120                | 37  | 174     | 66  | 565              | 195 | 513     | 202 | 109    | 42  |
| 24 » . . . . .             | 395      | 94  | 17            | 6  | 475       | 207   | 52                  | 24  | 409    | 134   | 126                | 42  | 125     | 47  | 534              | 187 | 424     | 170 | 79     | 41  |
| 25 » . . . . .             | 237      | 59  | 12            | 4  | 281       | 130   | 31                  | 9   | 240    | 85    | 57                 | 17  | 98      | 39  | 313              | 124 | 270     | 117 | 63     | 31  |
| 26 » . . . . .             | 221      | 65  | 5             | 1  | 308       | 139   | 30                  | 10  | 183    | 76    | 61                 | 20  | 109     | 41  | 288              | 87  | 276     | 120 | 46     | 24  |
| 27 » . . . . .             | 245      | 77  | 14            | 2  | 314       | 154   | 16                  | 6   | 221    | 74    | 80                 | 19  | 96      | 39  | 311              | 112 | 270     | 98  | 51     | 23  |
| 28 » . . . . .             | 301      | 91  | 13            | 4  | 446       | 214   | 34                  | 12  | 269    | 113   | 76                 | 24  | 127     | 55  | 359              | 140 | 379     | 143 | 74     | 26  |
| 29 » . . . . .             | 352      | 126 | 17            | 1  | 496       | 226   | 51                  | 25  | 345    | 150   | 88                 | 30  | 159     | 59  | 490              | 198 | 430     | 161 | 68     | 27  |
| 30 » . . . . .             | 363      | 113 | 14            | 5  | 498       | 224   | 46                  | 28  | 326    | 128   | 99                 | 40  | 137     | 57  | 524              | 176 | 495     | 174 | 79     | 37  |
| 31 » . . . . .             | 349      | 137 | 13            | 3  | 527       | 208   | 55                  | 23  | 338    | 157   | 92                 | 29  | 139     | 61  | 460              | 183 | 461     | 167 | 83     | 38  |
| 32 » . . . . .             | 346      | 116 | 11            | 5  | 531       | 241   | 74                  | 29  | 313    | 133   | 99                 | 35  | 134     | 60  | 499              | 189 | 453     | 146 | 79     | 33  |
| 33 » . . . . .             | 328      | 116 | 15            | 5  | 499       | 223   | 61                  | 29  | 311    | 126   | 102                | 45  | 133     | 64  | 504              | 195 | 504     | 176 | 71     | 32  |
| 34 » . . . . .             | 342      | 115 | 11            | 2  | 521       | 251   | 51                  | 30  | 315    | 135   | 111                | 42  | 180     | 85  | 507              | 189 | 501     | 188 | 73     | 26  |
| 35 » . . . . .             | 336      | 119 | 13            | 3  | 530       | 216   | 55                  | 22  | 303    | 124   | 95                 | 50  | 171     | 61  | 489              | 187 | 699     | 161 | 96     | 39  |
| 36 » . . . . .             | 365      | 140 | 13            | 2  | 595       | 244   | 73                  | 32  | 314    | 138   | 99                 | 35  | 162     | 82  | 476              | 171 | 515     | 190 | 88     | 33  |
| 37 » . . . . .             | 354      | 117 | 9             | 3  | 591       | 231   | 53                  | 23  | 331    | 147   | 95                 | 32  | 166     | 66  | 509              | 173 | 503     | 168 | 60     | 22  |
| 38 » . . . . .             | 397      | 146 | 16            | 6  | 568       | 238   | 58                  | 21  | 319    | 122   | 91                 | 34  | 167     | 60  | 468              | 151 | 520     | 172 | 83     | 34  |
| 39 » . . . . .             | 390      | 140 | 12            | 4  | 648       | 233   | 53                  | 24  | 372    | 148   | 99                 | 30  | 186     | 62  | 508              | 180 | 500     | 207 | 76     | 21  |
| 40 » . . . . .             | 357      | 122 | 11            | 2  | 614       | 248   | 63                  | 28  | 347    | 161   | 111                | 49  | 189     | 64  | 493              | 171 | 552     | 179 | 86     | 36  |
| 41 » . . . . .             | 404      | 146 | 14            | 3  | 606       | 223   | 81                  | 34  | 359    | 137   | 107                | 38  | 200     | 83  | 447              | 137 | 493     | 167 | 88     | 28  |
| 42 » . . . . .             | 412      | 142 | 10            | 4  | 620       | 227   | 74                  | 30  | 391    | 175   | 105                | 38  | 200     | 71  | 473              | 179 | 522     | 179 | 84     | 31  |
| 43 » . . . . .             | 399      | 150 | 11            | 4  | 637       | 255   | 78                  | 24  | 394    | 147   | 109                | 34  | 170     | 57  | 454              | 148 | 477     | 154 | 71     | 25  |
| 44 » . . . . .             | 390      | 145 | 16            | 5  | 681       | 254   | 77                  | 28  | 354    | 121   | 126                | 46  | 200     | 76  | 490              | 178 | 542     | 200 | 96     | 36  |
| 45 » . . . . .             | 419      | 148 | 16            | 7  | 711       | 265   | 67                  | 26  | 306    | 117   | 103                | 34  | 172     | 68  | 507              | 161 | 473     | 178 | 82     | 34  |
| 46 » . . . . .             | 431      | 170 | 13            | 3  | 681       | 289   | 87                  | 37  | 361    | 136   | 101                | 41  | 198     | 71  | 544              | 218 | 487     | 197 | 91     | 38  |
| 47 » . . . . .             | 466      | 177 | 6             | 1  | 732       | 284   | 81                  | 31  | 388    | 151   | 114                | 41  | 216     | 95  | 529              | 206 | 557     | 208 | 75     | 21  |
| 48 » . . . . .             | 425      | 182 | 13            | 3  | 693       | 293   | 66                  | 28  | 363    | 149   | 99                 | 38  | 204     | 84  | 534              | 214 | 551     | 218 | 81     | 33  |
| 49 » . . . . .             | 451      | 184 | 14            | 8  | 739       | 325   | 92                  | 36  | 367    | 165   | 107                | 38  | 212     | 84  | 493              | 206 | 518     | 211 | 109    | 40  |
| 50 » . . . . .             | 448      | 175 | 16            | 8  | 729       | 281   | 90                  | 30  | 400    | 166   | 96                 | 37  | 213     | 87  | 515              | 214 | 546     | 214 | 103    | 49  |
| 51 » . . . . .             | 447      | 173 | 19            | 10 | 739       | 285   | 88                  | 41  | 407    | 175   | 108                | 50  | 228     | 89  | 510              | 195 | 565     | 220 | 106    | 40  |
| 52 » . . . . .             | 455      | 189 | 20            | 8  | 791       | 327   | 78                  | 29  | 351    | 160   | 104                | 40  | 277     | 111 | 528              | 229 | 595     | 239 | 106    | 42  |
| 53 » . . . . .             | 529      | 217 | 13            | 8  | 770       | 318   | 91                  | 42  | 410    | 163   | 114                | 57  | 253     | 95  | 520              | 208 | 598     | 266 | 107    | 46  |
| 54 » . . . . .             | 557      | 251 | 15            | 6  | 815       | 337   | 97                  | 47  | 412    | 179   | 122                | 44  | 210     | 85  | 566              | 250 | 634     | 250 | 126    | 59  |
| 55 » . . . . .             | 555      | 228 | 9             | 4  | 937       | 401   | 101                 | 52  | 429    | 188   | 117                | 58  | 254     | 107 | 621              | 241 | 629     | 264 | 83     | 30  |
| 56 » . . . . .             | 569      | 263 | 20            | 10 | 936       | 430   | 91                  | 42  | 452    | 201   | 119                | 47  | 258     | 119 | 624              | 277 | 704     | 277 | 126    | 60  |
| 57 » . . . . .             | 647      | 293 | 16            | 9  | 1.013     | 430   | 108                 | 51  | 465    | 209   | 124                | 55  | 259     | 122 | 639              | 249 | 654     | 282 | 134    | 64  |
| 58 » . . . . .             | 649      | 273 | 22            | 10 | 980       | 455   | 106                 | 40  | 453    | 193   | 138                | 70  | 269     | 108 | 634              | 275 | 678     | 313 | 129    | 56  |
| 59 » . . . . .             | 661      | 272 | 20            | 8  | 1.127     | 501   | 106                 | 49  | 493    | 211   | 132                | 55  | 297     | 133 | 694              | 290 | 699     | 295 | 141    | 66  |
| 60 » . . . . .             | 756      | 368 | 12            | 6  | 1.120     | 517   | 130                 | 65  | 511    | 240   | 118                | 56  | 298     | 131 | 675              | 290 | 709     | 319 | 159    | 71  |
| 61 » . . . . .             | 693      | 319 | 21            | 11 |           |       |                     |     |        |       |                    |     |         |     |                  |     |         |     |        |     |

l'età e il sesso - Regioni.  
1944

| MARCHE |     | LAZIO |       | ABRUZZI E MOLISE |     | CAMPANIA |       | PUGLIA |       | BASILICATA |     | CALABRIA |       | SICILIA |       | SARDEGNA |     | ITALIA |        |        | ETÀ ALLA MORTE      |
|--------|-----|-------|-------|------------------|-----|----------|-------|--------|-------|------------|-----|----------|-------|---------|-------|----------|-----|--------|--------|--------|---------------------|
| M      | F   | M     | F     | M                | F   | M        | F     | M      | F     | M          | F   | M        | F     | M       | F     | M        | F   | M      | M      | F      |                     |
| 972    | 446 | 1.814 | 810   | 1.123            | 498 | 3.619    | 1.601 | 2.854  | 1.280 | 667        | 281 | 1.707    | 788   | 3.520   | 1.645 | 888      | 392 | 31.608 | 17.558 | 14.050 | Meno di 1 mese      |
| 1.256  | 592 | 3.645 | 1.627 | 1.886            | 901 | 7.517    | 3.560 | 6.664  | 3.187 | 1.184      | 537 | 3.406    | 1.659 | 7.135   | 3.525 | 1.603    | 759 | 52.504 | 27.984 | 24.520 | Da 1 m. a — di 1 a. |
| 696    | 332 | 1.555 | 742   | 899              | 439 | 2.660    | 1.366 | 2.599  | 1.287 | 554        | 287 | 1.178    | 593   | 2.539   | 1.255 | 542      | 236 | 19.213 | 9.699  | 9.514  | 1 anno              |
| 185    | 100 | 585   | 292   | 268              | 140 | 934      | 453   | 780    | 376   | 145        | 68  | 372      | 166   | 788     | 348   | 208      | 96  | 6.688  | 3.451  | 3.197  | 3 anni              |
| 121    | 56  | 394   | 187   | 162              | 76  | 609      | 296   | 397    | 187   | 83         | 39  | 240      | 106   | 457     | 200   | 125      | 53  | 4.299  | 2.250  | 2.049  | 3 »                 |
| 109    | 47  | 303   | 140   | 137              | 64  | 452      | 220   | 278    | 126   | 63         | 28  | 138      | 64    | 336     | 151   | 99       | 52  | 3.368  | 1.824  | 1.544  | 4 »                 |
| 92     | 39  | 256   | 97    | 88               | 53  | 369      | 167   | 212    | 103   | 58         | 27  | 103      | 44    | 264     | 107   | 89       | 38  | 2.720  | 1.469  | 1.251  | 5 »                 |
| 84     | 35  | 262   | 102   | 101              | 45  | 314      | 150   | 169    | 63    | 50         | 20  | 102      | 38    | 203     | 75    | 59       | 27  | 2.438  | 1.358  | 1.080  | 6 »                 |
| 57     | 26  | 223   | 93    | 81               | 38  | 271      | 118   | 111    | 68    | 39         | 22  | 101      | 47    | 177     | 73    | 69       | 33  | 2.112  | 1.185  | 927    | 7 »                 |
| 84     | 36  | 221   | 80    | 94               | 47  | 252      | 111   | 134    | 60    | 23         | 10  | 63       | 35    | 186     | 76    | 52       | 21  | 2.082  | 1.172  | 910    | 8 »                 |
| 82     | 25  | 219   | 68    | 93               | 41  | 220      | 94    | 121    | 45    | 41         | 15  | 73       | 31    | 173     | 57    | 58       | 23  | 2.077  | 1.268  | 809    | 9 »                 |
| 75     | 38  | 220   | 69    | 86               | 36  | 255      | 100   | 117    | 44    | 27         | 12  | 76       | 25    | 186     | 74    | 57       | 21  | 2.039  | 1.211  | 828    | 10 »                |
| 79     | 28  | 246   | 88    | 95               | 34  | 240      | 92    | 117    | 44    | 28         | 13  | 79       | 32    | 162     | 51    | 46       | 20  | 2.081  | 1.270  | 811    | 11 »                |
| 72     | 30  | 273   | 99    | 81               | 29  | 236      | 86    | 117    | 46    | 25         | 11  | 63       | 28    | 168     | 66    | 48       | 20  | 2.144  | 1.267  | 877    | 12 »                |
| 87     | 36  | 273   | 121   | 108              | 40  | 236      | 109   | 133    | 60    | 27         | 11  | 71       | 23    | 168     | 73    | 45       | 22  | 2.307  | 1.299  | 1.008  | 13 »                |
| 106    | 37  | 346   | 146   | 124              | 46  | 268      | 115   | 165    | 68    | 30         | 15  | 86       | 40    | 212     | 84    | 64       | 28  | 2.721  | 1.579  | 1.142  | 14 »                |
| 123    | 43  | 307   | 115   | 116              | 46  | 288      | 120   | 139    | 70    | 25         | 13  | 71       | 30    | 207     | 88    | 44       | 18  | 2.836  | 1.620  | 1.216  | 15 »                |
| 132    | 55  | 315   | 139   | 130              | 49  | 328      | 138   | 167    | 79    | 36         | 13  | 101      | 47    | 250     | 120   | 55       | 22  | 3.398  | 2.019  | 1.379  | 16 »                |
| 175    | 61  | 331   | 149   | 130              | 46  | 345      | 157   | 156    | 63    | 43         | 18  | 93       | 39    | 266     | 115   | 62       | 25  | 3.946  | 2.511  | 1.435  | 17 »                |
| 194    | 60  | 420   | 161   | 138              | 56  | 391      | 159   | 243    | 89    | 35         | 14  | 100      | 45    | 285     | 128   | 56       | 24  | 4.749  | 3.196  | 1.553  | 13 »                |
| 213    | 55  | 488   | 184   | 132              | 50  | 358      | 130   | 229    | 98    | 36         | 10  | 99       | 41    | 311     | 136   | 73       | 42  | 5.339  | 3.645  | 1.694  | 19 »                |
| 181    | 44  | 499   | 197   | 137              | 57  | 365      | 149   | 254    | 96    | 28         | 14  | 107      | 42    | 347     | 173   | 77       | 24  | 5.423  | 3.643  | 1.760  | 20 »                |
| 186    | 60  | 395   | 178   | 133              | 55  | 306      | 137   | 223    | 88    | 33         | 15  | 97       | 53    | 296     | 143   | 81       | 32  | 4.912  | 3.132  | 1.780  | 21 »                |
| 201    | 67  | 448   | 188   | 149              | 69  | 375      | 164   | 254    | 112   | 38         | 22  | 97       | 51    | 273     | 142   | 104      | 43  | 5.032  | 3.107  | 1.925  | 22 »                |
| 162    | 61  | 422   | 178   | 127              | 66  | 347      | 151   | 236    | 111   | 38         | 23  | 104      | 47    | 265     | 132   | 86       | 39  | 4.682  | 2.821  | 1.861  | 23 »                |
| 170    | 59  | 371   | 160   | 141              | 58  | 306      | 146   | 224    | 99    | 29         | 15  | 121      | 54    | 266     | 144   | 72       | 36  | 4.336  | 2.613  | 1.723  | 24 »                |
| 112    | 48  | 241   | 112   | 87               | 41  | 223      | 86    | 143    | 66    | 19         | 14  | 64       | 37    | 182     | 97    | 48       | 19  | 2.721  | 1.586  | 1.135  | 25 »                |
| 101    | 34  | 231   | 113   | 66               | 31  | 237      | 111   | 112    | 51    | 9          | 9   | 61       | 29    | 182     | 95    | 47       | 20  | 2.573  | 1.497  | 1.076  | 26 »                |
| 81     | 27  | 231   | 107   | 79               | 36  | 253      | 115   | 114    | 61    | 21         | 12  | 64       | 36    | 192     | 106   | 56       | 26  | 2.709  | 1.579  | 1.130  | 27 »                |
| 123    | 52  | 316   | 127   | 104              | 49  | 276      | 126   | 184    | 88    | 35         | 20  | 96       | 43    | 232     | 131   | 75       | 44  | 3.519  | 2.017  | 1.502  | 28 »                |
| 129    | 65  | 356   | 159   | 108              | 47  | 322      | 147   | 187    | 99    | 30         | 15  | 91       | 47    | 251     | 142   | 66       | 34  | 4.036  | 2.278  | 1.758  | 29 »                |
| 140    | 56  | 360   | 141   | 128              | 56  | 342      | 142   | 203    | 76    | 31         | 19  | 106      | 57    | 265     | 128   | 54       | 21  | 4.210  | 2.532  | 1.678  | 30 »                |
| 173    | 73  | 345   | 159   | 104              | 50  | 314      | 151   | 201    | 89    | 30         | 16  | 105      | 58    | 282     | 150   | 68       | 31  | 4.139  | 2.356  | 1.783  | 31 »                |
| 160    | 70  | 342   | 144   | 121              | 59  | 319      | 147   | 154    | 62    | 27         | 11  | 95       | 45    | 262     | 121   | 77       | 36  | 4.096  | 2.414  | 1.682  | 32 »                |
| 146    | 50  | 365   | 169   | 132              | 56  | 333      | 151   | 184    | 81    | 40         | 23  | 91       | 47    | 255     | 133   | 77       | 38  | 4.151  | 2.392  | 1.759  | 33 »                |
| 139    | 54  | 362   | 147   | 104              | 49  | 338      | 143   | 175    | 86    | 31         | 15  | 115      | 49    | 267     | 131   | 78       | 31  | 4.221  | 2.453  | 1.768  | 34 »                |
| 123    | 41  | 380   | 159   | 116              | 60  | 367      | 154   | 171    | 75    | 32         | 22  | 106      | 50    | 262     | 133   | 79       | 31  | 4.223  | 2.516  | 1.707  | 35 »                |
| 143    | 49  | 362   | 140   | 114              | 58  | 331      | 117   | 185    | 94    | 33         | 15  | 98       | 50    | 292     | 138   | 88       | 31  | 4.346  | 2.587  | 1.759  | 36 »                |
| 141    | 45  | 373   | 138   | 116              | 55  | 317      | 123   | 169    | 75    | 34         | 24  | 108      | 53    | 246     | 104   | 82       | 34  | 4.257  | 2.624  | 1.633  | 37 »                |
| 150    | 48  | 354   | 113   | 123              | 51  | 359      | 140   | 165    | 67    | 32         | 17  | 93       | 55    | 298     | 133   | 72       | 23  | 4.333  | 2.702  | 1.631  | 38 »                |
| 140    | 54  | 383   | 127   | 122              | 58  | 348      | 166   | 161    | 75    | 37         | 21  | 101      | 54    | 304     | 147   | 50       | 22  | 4.490  | 2.716  | 1.774  | 39 »                |
| 141    | 54  | 355   | 128   | 107              | 43  | 360      | 151   | 174    | 80    | 30         | 14  | 103      | 58    | 253     | 119   | 77       | 35  | 4.423  | 2.681  | 1.742  | 40 »                |
| 140    | 53  | 337   | 114   | 97               | 43  | 367      | 142   | 170    | 68    | 43         | 24  | 87       | 42    | 292     | 139   | 60       | 20  | 4.392  | 2.751  | 1.641  | 41 »                |
| 165    | 62  | 342   | 139   | 101              | 45  | 376      | 148   | 175    | 72    | 28         | 12  | 98       | 46    | 240     | 117   | 64       | 22  | 4.480  | 2.741  | 1.739  | 42 »                |
| 124    | 43  | 393   | 137   | 110              | 50  | 394      | 149   | 152    | 71    | 38         | 23  | 95       | 46    | 239     | 98    | 52       | 17  | 4.397  | 2.765  | 1.632  | 43 »                |
| 152    | 54  | 423   | 159   | 121              | 52  | 409      | 169   | 213    | 82    | 37         | 15  | 110      | 50    | 327     | 137   | 76       | 39  | 4.840  | 2.994  | 1.846  | 44 »                |
| 165    | 62  | 423   | 158   | 102              | 44  | 382      | 146   | 205    | 81    | 32         | 15  | 90       | 43    | 320     | 150   | 66       | 32  | 4.641  | 2.872  | 1.769  | 45 »                |
| 161    | 64  | 359   | 130   | 124              | 53  | 419      | 176   | 220    | 103   | 37         | 17  | 118      | 56    | 323     | 167   | 69       | 25  | 4.824  | 2.833  | 1.991  | 46 »                |
| 129    | 56  | 388   | 155   | 104              | 50  | 398      | 146   | 180    | 70    | 50         | 26  | 106      | 47    | 310     | 154   | 56       | 23  | 4.895  | 2.953  | 1.942  | 47 »                |
| 146    | 67  | 358   | 148   | 121              | 65  | 459      | 189   | 208    | 90    | 31         | 17  | 108      | 44    | 314     | 158   | 75       | 32  | 4.845  | 2.797  | 2.052  | 48 »                |
| 156    | 72  | 381   | 155   | 110              | 55  | 428      | 170   | 176    | 76    | 33         | 15  | 116      | 65    | 278     | 126   | 59       | 22  | 4.839  | 2.786  | 2.053  | 49 »                |
| 180    | 78  | 407   | 161   | 121              | 62  | 494      | 205   | 217    | 101   | 28         | 13  | 119      | 52    | 374     | 166   | 64       | 26  | 5.160  | 3.035  | 2.125  | 50 »                |
| 160    | 81  | 391   | 161   | 134              | 75  | 476      | 198   | 220    | 91    | 34         | 19  | 124      | 67    | 346     | 154   | 65       | 30  | 5.167  | 3.013  | 2.154  | 51 »                |
| 156    | 64  | 391   | 144   | 119              | 66  | 544      | 212   | 259    | 110   | 49         | 25  | 139      | 77    | 385     | 174   | 67       | 17  | 5.414  | 3.160  | 2.254  | 52 »                |
| 180    | 81  | 415   | 173   | 142              | 81  | 523      | 205   | 235    | 107   | 37         | 22  | 100      | 53    | 396     | 168   | 93       | 40  | 5.526  | 3.176  | 2.350  | 53 »                |
| 198    | 89  | 434   | 175   | 154              | 77  | 575      | 259   | 276    | 113   | 51         | 28  | 142      | 72    | 443     | 199   | 81       | 33  | 5.908  | 3.355  | 2.553  | 54 »                |
| 194    | 91  | 454   | 166   | 142              | 78  | 559      | 223   | 256    | 124   | 47         | 25  | 132      | 69    | 443     | 229   | 90       | 34  | 6.062  | 3.450  | 2.612  | 55 »                |
| 200    | 84  | 488   | 225   | 172              | 86  | 653      | 263   | 274    | 117   | 60         | 36  | 154      | 82    | 462     | 219   | 91       | 35  | 6.453  | 3.580  | 2.873  | 56 »                |
| 239    | 118 | 450   | 196   | 153              | 85  | 594      | 244   | 286    | 141   | 38         | 21  | 169      | 92    | 467     | 207   | 111      | 47  | 6.566  | 3.651  | 2.915  | 57 »                |
| 236    | 111 | 477   | 211   | 161              | 76  | 578      | 248   | 285    | 128   | 48         | 24  | 169      | 91    | 508     | 245   | 104      | 35  | 6.623  | 3.661  | 2.962  | 58 »                |
| 238    | 122 | 533   | 240   | 168              | 91  | 650      | 275   | 291    | 136   | 60         | 41  | 204      | 105   | 523     | 231   | 117      | 57  | 7.154  | 3.976  | 3.178  | 59 »                |
| 253    | 128 | 582   | 254   | 223              | 116 | 738      | 315   | 354    | 174   | 74         | 42  | 178      | 85    | 685     | 315   | 136      | 51  | 7.711  | 4.167  | 3.544  | 60 »                |
| 240    | 114 | 499   | 217   | 210              | 102 | 700      | 312   | 351    | 171   | 70         | 36  | 183      | 93    | 605     | 278   | 108      | 38  | 7.510  | 4.119  | 3.391  | 61 »                |
| 279    | 131 | 530   | 236   | 211              | 107 | 747      | 338   | 395    | 203   | 91         | 46  | 221      | 111   | 640     | 328   | 138      | 62  | 8.316  | 4.380  | 3.931  | 62 »                |
| 275    | 124 | 496   | 222   | 227              | 119 | 679      | 283   | 305    | 134   | 80         | 46  | 183      | 98    | 690     | 336   | 151      | 52  | 7.977  | 4.387  | 3.590  | 63 »                |
| 268    | 133 | 523   | 240   |                  |     |          |       |        |       |            |     |          |       |         |       |          |     |        |        |        |                     |

Segue : Tav. 15. — Morti secondo  
Segue : A n n o

| ETÀ ALLA MORTE             | PIEMONTE      |               | VALLE D'AOSTA |    | LOMBARDIA     |               | Trentino - A. Adige |            | VENETO          |               | Friuli-Venezia G. |            | LIGURIA         |                 | EMILIA - ROMAGNA |               | TOSCANA       |               | UMBRIA        |            |              |
|----------------------------|---------------|---------------|---------------|----|---------------|---------------|---------------------|------------|-----------------|---------------|-------------------|------------|-----------------|-----------------|------------------|---------------|---------------|---------------|---------------|------------|--------------|
|                            | M F           | F             | M F           | F  | M F           | F             | M F                 | F          | M F             | F             | M F               | F          | M F             | F               | M F              | F             | M F           | F             | M F           | F          |              |
| 70 anni . . . . .          | 1.223         | 614           | 31            | 17 | 1.654         | 853           | 190                 | 84         | 845             | 418           | 221               | 105        | 411             | 199             | 1.058            | 512           | 1.177         | 560           | 234           | 99         |              |
| 71 » . . . . .             | 1.221         | 616           | 25            | 14 | 1.770         | 906           | 211                 | 111        | 951             | 488           | 248               | 122        | 439             | 214             | 1.078            | 506           | 1.156         | 547           | 244           | 112        |              |
| 72 » . . . . .             | 1.306         | 660           | 38            | 24 | 1.836         | 921           | 227                 | 113        | 942             | 471           | 236               | 124        | 470             | 213             | 1.068            | 481           | 1.208         | 573           | 227           | 105        |              |
| 73 » . . . . .             | 1.315         | 652           | 31            | 14 | 1.812         | 921           | 213                 | 123        | 1.037           | 517           | 245               | 124        | 436             | 219             | 1.092            | 504           | 1.152         | 548           | 258           | 125        |              |
| 74 » . . . . .             | 1.371         | 707           | 22            | 12 | 1.906         | 995           | 261                 | 127        | 1.021           | 517           | 217               | 118        | 485             | 241             | 1.230            | 621           | 1.349         | 639           | 274           | 133        |              |
| 75 » . . . . .             | 1.315         | 675           | 29            | 18 | 1.770         | 947           | 255                 | 131        | 1.059           | 564           | 254               | 136        | 514             | 258             | 1.233            | 609           | 1.367         | 672           | 253           | 125        |              |
| 76 » . . . . .             | 1.339         | 713           | 30            | 17 | 1.720         | 926           | 222                 | 121        | 1.007           | 518           | 245               | 131        | 499             | 260             | 1.248            | 632           | 1.427         | 712           | 289           | 150        |              |
| 77 » . . . . .             | 1.481         | 765           | 25            | 15 | 1.821         | 969           | 219                 | 115        | 1.032           | 550           | 287               | 157        | 580             | 313             | 1.258            | 637           | 1.431         | 700           | 321           | 149        |              |
| 78 » . . . . .             | 1.350         | 718           | 32            | 17 | 1.804         | 973           | 216                 | 110        | 1.070           | 562           | 255               | 134        | 523             | 248             | 1.288            | 647           | 1.471         | 733           | 312           | 149        |              |
| 79 » . . . . .             | 1.335         | 711           | 31            | 14 | 1.584         | 867           | 214                 | 112        | 993             | 549           | 274               | 138        | 509             | 284             | 1.192            | 610           | 1.306         | 649           | 285           | 137        |              |
| 80 » . . . . .             | 1.277         | 697           | 30            | 18 | 1.547         | 880           | 218                 | 119        | 950             | 479           | 253               | 143        | 449             | 243             | 1.300            | 670           | 1.414         | 717           | 306           | 149        |              |
| 81 » . . . . .             | 1.177         | 620           | 34            | 16 | 1.402         | 799           | 220                 | 116        | 877             | 495           | 257               | 150        | 432             | 233             | 1.131            | 591           | 1.259         | 658           | 243           | 108        |              |
| 82 » . . . . .             | 1.096         | 614           | 41            | 24 | 1.172         | 669           | 209                 | 127        | 825             | 486           | 206               | 105        | 352             | 180             | 1.013            | 569           | 1.016         | 523           | 203           | 101        |              |
| 83 » . . . . .             | 1.010         | 563           | 14            | 6  | 1.053         | 670           | 168                 | 94         | 687             | 358           | 190               | 109        | 347             | 201             | 923              | 529           | 935           | 526           | 191           | 94         |              |
| 84 » . . . . .             | 898           | 502           | 33            | 21 | 926           | 533           | 138                 | 72         | 662             | 345           | 203               | 113        | 313             | 176             | 883              | 485           | 872           | 485           | 223           | 117        |              |
| 85 » . . . . .             | 853           | 512           | 13            | 7  | 747           | 473           | 105                 | 58         | 614             | 335           | 171               | 83         | 270             | 148             | 733              | 423           | 821           | 470           | 173           | 72         |              |
| 86 » . . . . .             | 659           | 374           | 13            | 9  | 632           | 379           | 112                 | 56         | 515             | 300           | 146               | 87         | 233             | 136             | 612              | 345           | 548           | 318           | 138           | 76         |              |
| 87 » . . . . .             | 492           | 306           | 9             | 6  | 504           | 298           | 85                  | 52         | 389             | 221           | 118               | 64         | 190             | 119             | 467              | 263           | 510           | 290           | 123           | 74         |              |
| 88 » . . . . .             | 453           | 272           | 10            | 3  | 427           | 291           | 56                  | 30         | 304             | 172           | 86                | 46         | 193             | 116             | 369              | 238           | 397           | 239           | 77            | 36         |              |
| 89 » . . . . .             | 367           | 217           | 6             | 4  | 317           | 189           | 61                  | 37         | 255             | 153           | 85                | 48         | 133             | 84              | 268              | 165           | 302           | 180           | 71            | 35         |              |
| 90 » . . . . .             | 268           | 173           | 5             | 4  | 249           | 168           | 37                  | 17         | 223             | 145           | 68                | 47         | 106             | 63              | 224              | 144           | 228           | 158           | 43            | 22         |              |
| 91 » . . . . .             | 181           | 119           |               |    | 153           | 97            | 35                  | 24         | 153             | 93            | 48                | 29         | 107             | 75              | 166              | 103           | 177           | 107           | 43            | 23         |              |
| 92 » . . . . .             | 129           | 74            | 2             | 2  | 123           | 78            | 24                  | 11         | 114             | 77            | 37                | 25         | 55              | 40              | 155              | 97            | 119           | 69            | 31            | 17         |              |
| 93 » . . . . .             | 97            | 63            | 3             | 3  | 91            | 51            | 15                  | 8          | 89              | 56            | 35                | 20         | 47              | 35              | 97               | 58            | 100           | 62            | 22            | 16         |              |
| 94 » . . . . .             | 54            | 37            | 3             | 2  | 54            | 37            | 9                   | 6          | 54              | 37            | 19                | 12         | 27              | 19              | 59               | 41            | 57            | 40            | 13            | 5          |              |
| 95 » . . . . .             | 39            | 24            | 1             |    | 31            | 26            | 8                   | 3          | 37              | 26            | 11                | 6          | 19              | 16              | 32               | 20            | 36            | 25            | 5             | 4          |              |
| 96 » . . . . .             | 23            | 16            | 2             | 1  | 11            | 9             | 1                   | 1          | 21              | 15            | 11                | 7          | 7               | 7               | 23               | 17            | 23            | 17            | 5             | 1          |              |
| 97 » . . . . .             | 6             | 3             |               |    | 13            | 8             | 8                   | 5          | 14              | 10            | 5                 | 2          | 9               | 5               | 18               | 12            | 11            | 8             | 5             | 3          |              |
| 98 » . . . . .             | 6             | 3             |               |    | 5             | 4             | 1                   |            | 9               | 7             | 1                 | 1          | 4               | 2               | 6                | 5             | 6             | 5             | 1             | 1          |              |
| 99 » . . . . .             | 6             | 3             |               |    | 2             |               |                     |            | 6               | 6             | 2                 | 1          | 6               | 4               | 6                | 5             | 7             | 5             | 1             | 1          |              |
| 100-0) . . . . .           | 6             | 5             |               |    | 4             | 4             | 2                   | 1          | 6               | 4             | 6                 | 5          | 2               | 2               | 6                | 5             | 5             | 4             |               |            |              |
| Età non indicata . . . . . | 313           | 98            | 7             |    | 196           | 26            | 20                  | 1          | 102             | 25            | 55                | 17         | 83              | 14              | 381              | 90            | 494           | 145           | 131           | 15         |              |
| <b>Totale . . . . .</b>    | <b>55.845</b> | <b>25.373</b> | <b>1.681</b>  |    | <b>727.85</b> | <b>673.40</b> | <b>551.10</b>       | <b>203</b> | <b>4.919.48</b> | <b>854.22</b> | <b>779.12</b>     | <b>946</b> | <b>5.850.22</b> | <b>2.871.10</b> | <b>476.59</b>    | <b>885.26</b> | <b>376.62</b> | <b>142.27</b> | <b>366.12</b> | <b>686</b> | <b>5.656</b> |

RIEPILOGO PER

|                            |               |               |              |     |               |               |               |            |                 |               |               |            |                 |                 |               |               |               |               |               |            |              |
|----------------------------|---------------|---------------|--------------|-----|---------------|---------------|---------------|------------|-----------------|---------------|---------------|------------|-----------------|-----------------|---------------|---------------|---------------|---------------|---------------|------------|--------------|
| 0- 4 anni . . . . .        | 3.912         | 1.790         | 240          | 114 | 13.646        | 6.219         | 1.568         | 683        | 7.814           | 3.541         | 1.591         | 695        | 2.101           | 969             | 6.089         | 2.769         | 5.500         | 2.536         | 1.769         | 802        |              |
| 5- 9 » . . . . .           | 455           | 203           | 23           | 9   | 1.151         | 521           | 139           | 71         | 744             | 336           | 181           | 80         | 260             | 129             | 1.020         | 489           | 1.028         | 427           | 195           | 89         |              |
| 10-14 » . . . . .          | 536           | 237           | 27           | 12  | 1.001         | 464           | 134           | 70         | 730             | 311           | 211           | 101        | 296             | 130             | 1.128         | 476           | 1.129         | 446           | 277           | 109        |              |
| 15-19 » . . . . .          | 1.922         | 419           | 84           | 19  | 2.039         | 856           | 227           | 115        | 1.650           | 622           | 435           | 124        | 770             | 242             | 2.269         | 683           | 2.160         | 699           | 426           | 138        |              |
| 20-24 » . . . . .          | 2.436         | 524           | 91           | 19  | 2.613         | 1.139         | 277           | 125        | 2.195           | 730           | 647           | 194        | 920             | 296             | 2.862         | 936           | 2.684         | 935           | 489           | 177        |              |
| 25-29 » . . . . .          | 1.356         | 418           | 61           | 12  | 1.845         | 863           | 162           | 62         | 1.258           | 498           | 362           | 110        | 589             | 233             | 1.761         | 661           | 1.625         | 639           | 302           | 131        |              |
| 30-34 » . . . . .          | 1.728         | 597           | 64           | 20  | 2.576         | 1.147         | 287           | 139        | 1.603           | 679           | 503           | 191        | 723             | 327             | 2.494         | 932           | 2.414         | 851           | 385           | 166        |              |
| 35-39 » . . . . .          | 1.842         | 662           | 63           | 18  | 2.932         | 1.162         | 292           | 122        | 1.639           | 679           | 479           | 181        | 852             | 331             | 2.450         | 862           | 2.537         | 898           | 403           | 150        |              |
| 40-44 » . . . . .          | 1.962         | 705           | 62           | 18  | 3.158         | 1.207         | 373           | 144        | 1.845           | 741           | 558           | 205        | 959             | 351             | 2.357         | 813           | 2.586         | 879           | 425           | 156        |              |
| 45-49 » . . . . .          | 2.192         | 861           | 62           | 22  | 3.556         | 1.456         | 393           | 158        | 1.785           | 718           | 524           | 192        | 1.012           | 402             | 2.607         | 1.001         | 2.508         | 1.012         | 438           | 166        |              |
| 50-54 » . . . . .          | 2.436         | 1.005         | 83           | 40  | 3.844         | 1.548         | 444           | 189        | 1.980           | 843           | 544           | 228        | 1.181           | 467             | 2.639         | 1.087         | 2.938         | 1.189         | 548           | 236        |              |
| 55-59 » . . . . .          | 3.081         | 1.329         | 87           | 41  | 4.993         | 2.217         | 512           | 234        | 2.292           | 1.002         | 630           | 285        | 1.346           | 589             | 3.212         | 1.332         | 3.364         | 1.431         | 613           | 276        |              |
| 60-64 » . . . . .          | 3.932         | 1.892         | 82           | 36  | 6.173         | 2.858         | 692           | 330        | 2.745           | 1.277         | 763           | 354        | 1.586           | 704             | 3.662         | 1.618         | 4.000         | 1.721         | 734           | 356        |              |
| 65-69 » . . . . .          | 5.395         | 2.608         | 132          | 59  | 8.210         | 3.972         | 943           | 492        | 3.711           | 1.803         | 1.023         | 501        | 2.026           | 959             | 4.717         | 2.079         | 5.135         | 2.319         | 937           | 456        |              |
| 70-74 » . . . . .          | 6.436         | 3.249         | 147          | 81  | 8.978         | 4.596         | 1.102         | 558        | 4.796           | 2.411         | 1.167         | 593        | 2.241           | 1.086           | 5.526         | 2.624         | 6.042         | 2.867         | 1.237         | 577        |              |
| 75-79 » . . . . .          | 6.820         | 3.582         | 147          | 81  | 8.699         | 4.682         | 1.126         | 589        | 5.161           | 2.743         | 1.315         | 696        | 2.625           | 1.343           | 6.215         | 3.135         | 7.002         | 3.466         | 1.460         | 701        |              |
| 80-84 » . . . . .          | 5.458         | 2.996         | 152          | 85  | 6.100         | 3.506         | 953           | 528        | 4.001           | 2.163         | 1.109         | 620        | 1.893           | 1.033           | 5.250         | 2.844         | 5.561         | 2.905         | 1.166         | 569        |              |
| 85-89 » . . . . .          | 2.824         | 1.681         | 51           | 29  | 2.627         | 1.630         | 419           | 233        | 2.077           | 1.181         | 696           | 328        | 1.019           | 603             | 2.449         | 1.434         | 2.585         | 1.497         | 582           | 293        |              |
| 90-94 » . . . . .          | 729           | 466           | 13           | 11  | 670           | 431           | 120           | 66         | 632             | 408           | 207           | 133        | 342             | 232             | 701           | 443           | 681           | 436           | 152           | 83         |              |
| 95-99 » . . . . .          | 74            | 46            | 3            | 1   | 62            | 47            | 18            | 9          | 87              | 64            | 30            | 17         | 45              | 34              | 85            | 59            | 83            | 60            | 17            | 10         |              |
| 100-0) . . . . .           | 6             | 5             |              |     | 4             | 4             | 2             | 1          | 6               | 4             | 6             | 5          | 2               | 2               | 6             | 5             | 5             | 4             |               |            |              |
| Età non indicata . . . . . | 313           | 98            | 7            |     | 196           | 26            | 20            | 1          | 102             | 25            | 55            | 17         | 83              | 14              | 381           | 90            | 494           | 145           | 131           | 15         |              |
| <b>Totale . . . . .</b>    | <b>55.845</b> | <b>25.373</b> | <b>1.681</b> |     | <b>727.85</b> | <b>673.40</b> | <b>551.10</b> | <b>203</b> | <b>4.919.48</b> | <b>854.22</b> | <b>779.12</b> | <b>946</b> | <b>5.850.22</b> | <b>2.871.10</b> | <b>476.59</b> | <b>885.26</b> | <b>376.62</b> | <b>142.27</b> | <b>366.12</b> | <b>686</b> | <b>5.656</b> |

l'età e il sesso - Regioni.  
1 9 4 4

| MARCHE        |               | LAZIO         |               | ABRUZZI E MOLISE |               | CAMPANIA      |               | PUGLIA        |               | BASILI-CATA  |              | CALABRIA      |               | SICILIA       |               | SARDEGNA      |              | ITALIA         |                |                | ETÀ ALLA MORTE   |
|---------------|---------------|---------------|---------------|------------------|---------------|---------------|---------------|---------------|---------------|--------------|--------------|---------------|---------------|---------------|---------------|---------------|--------------|----------------|----------------|----------------|------------------|
| M F           | F             | M F           | F             | M F              | F             | M F           | F             | M F           | F             | M F          | F            | M F           | F             | M F           | F             | M F           | F            | M F            | M              | F              |                  |
| 411           | 199           | 808           | 382           | 394              | 196           | 1.128         | 537           | 541           | 258           | 175          | 97           | 389           | 183           | 1.092         | 517           | 238           | 107          | 12.220         | 6.283          | 5.937          | 70 anni          |
| 404           | 205           | 718           | 331           | 409              | 202           | 1.163         | 557           | 599           | 296           | 127          | 73           | 373           | 204           | 1.154         | 551           | 210           | 94           | 12.500         | 6.351          | 6.149          | 71 »             |
| 422           | 211           | 772           | 377           | 415              | 209           | 1.254         | 595           | 601           | 277           | 174          | 87           | 423           | 214           | 1.211         | 568           | 261           | 110          | 13.091         | 6.755          | 6.336          | 72 »             |
| 468           | 219           | 831           | 404           | 445              | 242           | 1.179         | 609           | 644           | 311           | 159          | 91           | 437           | 222           | 1.226         | 624           | 255           | 124          | 13.235         | 6.642          | 6.593          | 73 »             |
| 499           | 236           | 907           | 443           | 477              | 246           | 1.379         | 699           | 653           | 331           | 154          | 77           | 452           | 241           | 1.272         | 632           | 268           | 114          | 14.197         | 7.068          | 7.129          | 74 »             |
| 517           | 248           | 923           | 450           | 502              | 254           | 1.305         | 651           | 748           | 370           | 171          | 97           | 423           | 226           | 1.141         | 542           | 267           | 113          | 14.046         | 6.959          | 7.087          | 75 »             |
| 473           | 246           | 865           | 423           | 485              | 257           | 1.137         | 564           | 639           | 335           | 148          | 76           | 507           | 274           | 1.130         | 518           | 270           | 118          | 13.680         | 6.699          | 6.981          | 76 »             |
| 523           | 272           | 831           | 414           | 550              | 275           | 1.205         | 565           | 780           | 382           | 149          | 76           | 519           | 264           | 1.242         | 592           | 332           | 160          | 14.586         | 7.216          | 7.370          | 77 »             |
| 512           | 269           | 892           | 466           | 503              | 275           | 1.302         | 660           | 769           | 379           | 192          | 96           | 529           | 249           | 1.308         | 639           | 317           | 164          | 14.645         | 7.157          | 7.488          | 78 »             |
| 443           | 231           | 790           | 404           | 478              | 240           | 1.122         | 593           | 682           | 343           | 172          | 97           | 506           | 271           | 1.279         | 610           | 314           | 159          | 13.509         | 6.510          | 6.999          | 79 »             |
| 482           | 259           | 923           | 488           | 580              | 294           | 1.211         | 633           | 732           | 355           | 171          | 95           | 474           | 250           | 1.253         | 595           | 257           | 115          | 13.827         | 6.628          | 7.199          | 80 »             |
| 479           | 264           | 745           | 380           | 475              | 255           | 1.061         | 546           | 737           | 370           | 164          | 81           | 523           | 288           | 1.200         | 596           | 233           | 116          | 12.649         | 5.967          | 6.682          | 81 »             |
| 415           | 213           | 697           | 384           | 374              | 189           | 933           | 491           | 616           | 323           | 122          | 68           | 418           | 216           | 1.189         | 612           | 214           | 104          | 11.131         | 5.133          | 5.998          | 82 »             |
| 334           | 185           | 589           | 316           | 410              | 231           | 765           | 422           | 499           | 270           | 103          | 57           | 387           | 198           | 1.024         | 533           | 199           | 95           | 9.873          | 4.466          | 5.407          | 83 »             |
| 329           | 174           | 608           | 335           | 369              | 186           | 795           | 431           | 499           | 266           | 113          | 58           | 430           | 217           | 873           | 447           | 185           | 95           | 9.352          | 4.289          | 5.063          | 84 »             |
| 318           | 165           | 488           | 260           | 323              | 168           | 679           | 371           | 447           | 261           | 91           | 50           | 366           | 184           | 794           | 378           | 161           | 71           | 8.177          | 3.688          | 4.489          | 85 »             |
| 228           | 119           | 388           | 222           | 293              | 161           | 517           | 264           | 342           | 183           | 85           | 45           | 253           | 120           | 593           | 300           | 151           | 77           | 6.458          | 2.887          | 3.571          | 86 »             |
| 190           | 99            | 302           | 190           | 202              | 109           | 385           | 220           | 320           | 168           | 61           | 35           | 237           | 123           | 463           | 234           | 110           | 45           | 5.157          | 2.241          | 2.916          | 87 »             |
| 124           | 81            | 253           | 146           | 187              | 98            | 351           | 196           | 222           | 120           | 53           | 25           | 203           | 107           | 388           | 216           | 80            | 40           | 4.233          | 1.761          | 2.472          | 88 »             |
| 106           | 52            | 189           | 104           | 113              | 63            | 244           | 149           | 176           | 96            | 42           | 24           | 134           | 70            | 261           | 149           | 79            | 37           | 3.209          | 1.353          | 1.856          | 89 »             |
| 82            | 45            | 151           | 89            | 99               | 62            | 192           | 120           | 150           | 85            | 29           | 17           | 104           | 53            | 231           | 133           | 58            | 26           | 2.547          | 976            | 1.571          | 90 »             |
| 47            | 32            | 133           | 88            | 72               | 33            | 153           | 94            | 113           | 62            | 26           | 14           | 78            | 41            | 175           | 99            | 46            | 23           | 1.906          | 750            | 1.156          | 91 »             |
| 47            | 27            | 80            | 55            | 49               | 24            | 129           | 77            | 71            | 42            | 14           | 8            | 58            | 28            | 121           | 61            | 38            | 15           | 1.396          | 569            | 827            | 92 »             |
| 36            | 20            | 66            | 47            | 58               | 37            | 70            | 45            | 53            | 35            | 14           | 8            | 30            | 18            | 115           | 59            | 12            | 6            | 1.050          | 403            | 647            | 93 »             |
| 26            | 18            | 42            | 31            | 24               | 15            | 67            | 43            | 33            | 18            | 4            | 3            | 29            | 21            | 57            | 35            | 13            | 5            | 644            | 219            | 425            | 94 »             |
| 14            | 7             | 28            | 17            | 10               | 5             | 34            | 19            | 17            | 12            | 5            | 3            | 13            | 8             | 33            | 19            | 9             | 7            | 382            | 135            | 247            | 95 »             |
| 9             | 6             | 20            | 17            | 8                | 5             | 24            | 15            | 10            | 8             | 1            | —            | 19            | 8             | 20            | 13            | 7             | 5            | 245            | 77             | 168            | 96 »             |
| 6             | 6             | 7             | 6             | 7                | 7             | 10            | 8             | 5             | 5             | 1            | 1            | 4             | 2             | 14            | 9             | 4             | 2            | 147            | 45             | 102            | 97 »             |
| 7             | 5             | 5             | 3             | 5                | 4             | 8             | 3             | 4             | 3             | —            | —            | 2             | 2             | 10            | 7             | —             | —            | 80             | 25             | 55             | 98 »             |
| —             | —             | 4             | 2             | 4                | 3             | 5             | 2             | 5             | 3             | —            | —            | 2             | 2             | 4             | 1             | —             | —            | 54             | 19             | 35             | 99 »             |
| —             | —             | 4             | 3             | 6                | 4             | 5             | 5             | —             | —             | —            | —            | 2             | 1             | 4             | 1             | 1             | 1            | 59             | 14             | 45             | 100-∞            |
| 206           | 20            | 1.309         | 415           | 97               | 49            | 318           | 170           | 148           | 61            | 49           | 22           | 317           | 146           | 428           | 188           | 2.633         | 1.060        | 7.287          | 4.725          | 2.562          | Età non indicata |
| <b>22.626</b> | <b>10.396</b> | <b>49.425</b> | <b>22.139</b> | <b>22.167</b>    | <b>10.997</b> | <b>64.920</b> | <b>30.292</b> | <b>40.161</b> | <b>19.116</b> | <b>8.406</b> | <b>4.243</b> | <b>23.920</b> | <b>11.874</b> | <b>59.813</b> | <b>28.714</b> | <b>16.213</b> | <b>7.138</b> | <b>679.837</b> | <b>364.855</b> | <b>314.982</b> | <b>Totale</b>    |

GRUPPI DI ETÀ

|               |               |               |               |               |               |               |               |               |               |              |              |               |               |               |               |               |              |                |                |                |                  |
|---------------|---------------|---------------|---------------|---------------|---------------|---------------|---------------|---------------|---------------|--------------|--------------|---------------|---------------|---------------|---------------|---------------|--------------|----------------|----------------|----------------|------------------|
| 3.339         | 1.573         | 8.296         | 3.798         | 4.475         | 2.118         | 15.791        | 7.496         | 13.572        | 6.443         | 2.696        | 1.240        | 7.041         | 3.376         | 14.775        | 7.124         | 3.465         | 1.588        | 117.680        | 62.806         | 54.874         | 0-4 anni         |
| 399           | 161           | 1.181         | 440           | 457           | 224           | 1.426         | 640           | 797           | 339           | 211          | 94           | 442           | 195           | 993           | 388           | 327           | 142          | 11.429         | 6.452          | 4.977          | 5-9 »            |
| 419           | 169           | 1.358         | 523           | 494           | 185           | 1.235         | 502           | 649           | 262           | 137          | 62           | 375           | 148           | 896           | 348           | 260           | 111          | 11.292         | 6.626          | 4.666          | 10-14 »          |
| 837           | 274           | 1.911         | 748           | 646           | 247           | 1.710         | 704           | 934           | 399           | 175          | 68           | 464           | 202           | 1.319         | 587           | 290           | 131          | 20.268         | 12.991         | 7.277          | 15-19 »          |
| 900           | 291           | 2.135         | 901           | 687           | 305           | 1.699         | 747           | 1.191         | 506           | 166          | 89           | 526           | 247           | 1.447         | 734           | 420           | 174          | 24.385         | 15.316         | 9.069          | 20-24 »          |
| 546           | 226           | 1.375         | 618           | 444           | 204           | 1.311         | 585           | 740           | 365           | 114          | 70           | 376           | 192           | 1.039         | 571           | 292           | 143          | 15.558         | 8.957          | 6.601          | 25-29 »          |
| 758           | 303           | 1.774         | 760           | 589           | 270           | 1.646         | 734           | 917           | 394           | 159          | 84           | 512           | 256           | 1.331         | 663           | 354           | 157          | 20.817         | 12.147         | 8.670          | 30-34 »          |
| 697           | 237           | 1.852         | 677           | 591           | 282           | 1.722         | 700           | 851           | 386           | 168          | 99           | 506           | 262           | 1.402         | 655           | 371           | 141          | 21.649         | 13.145         | 8.504          | 35-39 »          |
| 722           | 266           | 1.850         | 677           | 536           | 233           | 1.906         | 759           | 884           | 373           | 176          | 88           | 493           | 242           | 1.351         | 610           | 329           | 133          | 22.532         | 13.932         | 8.600          | 40-44 »          |
| 757           | 321           | 1.909         | 746           | 561           | 267           | 2.086         | 827           | 989           | 420           | 183          | 90           | 538           | 255           | 1.545         | 755           | 325           | 134          | 24.048         | 14.241         | 9.807          | 45-49 »          |
| 874           | 393           | 2.038         | 814           | 670           | 361           | 2.612         | 1.079         | 1.207         | 522           | 199          | 107          | 624           | 321           | 1.944         | 861           | 370           | 146          | 27.175         | 15.739         | 11.436         | 50-54 »          |
| 1.107         | 526           | 2.402         | 1.038         | 796           | 416           | 3.034         | 1.253         | 1.392         | 646           | 253          | 147          | 828           | 439           | 2.403         | 1.131         | 513           | 208          | 32.858         | 18.318         | 14.540         | 55-59 »          |
| 1.315         | 630           | 2.630         | 1.169         | 1.117         | 576           | 3.664         | 1.597         | 1.777         | 854           | 397          | 213          | 1.020         | 525           | 3.356         | 1.636         | 701           | 282          | 40.347         | 21.719         | 18.628         | 60-64 »          |
| 1.799         | 893           | 3.346         | 1.538         | 1.681         | 911           | 4.948         | 2.315         | 2.406         | 1.179         | 603          | 311          | 1.534         | 763           | 4.707         | 2.173         | 974           | 440          | 54.227         | 28.456         | 25.771         | 65-69 »          |
| 2.204         | 1.070         | 4.036         | 1.937         | 2.140         | 1.095         | 6.103         | 2.997         | 3.038         | 1.473         | 789          | 425          | 2.074         | 1.064         | 5.955         | 2.892         | 1.232         | 549          | 65.243         | 33.099         | 32.144         | 70-74 »          |
| 2.468         | 1.266         | 4.301         | 2.157         | 2.518         | 1.301         | 6.071         | 3.033         | 3.618         | 1.809         | 832          | 442          | 2.484         | 1.284         | 6.100         | 2.901         | 1.500         | 714          | 70.466         | 34.541         | 35.925         | 75-79 »          |
| 2.039         | 1.095         | 3.562         | 1.903         | 2.208         | 1.155         | 4.765         | 2.523         | 3.083         | 1.584         | 673          | 359          | 2.232         | 1.169         | 5.539         | 2.783         | 1.088         | 525          | 56.832         | 26.483         | 30.349         | 80-84 »          |
| 966           | 516           | 1.620         | 922           | 1.118         | 599           | 2.176         | 1.200         | 1.507         | 828           | 332          | 179          | 1.193         | 604           | 2.499         | 1.277         | 581           | 270          | 27.234         | 11.930         | 15.304         | 85-89 »          |
| 238           | 142           | 472           | 310           | 302           | 171           | 611           | 379           | 420           | 242           | 87           | 50           | 299           | 161           | 699           | 387           | 167           | 75           | 7.543          | 2.917          | 4.626          | 90-94 »          |
| 36            | 24            | 64            | 45            | 34            | 24            | 81            | 47            | 41            | 31            | 7            | 4            | 40            | 22            | 81            | 49            | 20            | 14           | 908            | 301            | 607            | 95-99 »          |
| —             | —             | 4             | 3             | 6             | 4             | 5             | 5             | —             | —             | —            | —            | 2             | 1             | 4             | 1             | 1             | 1            | 59             | 14             | 45             | 100-∞            |
| 206           | 20            | 1.309         | 415           | 97            | 49            | 318           | 170           | 148           | 61            | 49           | 22           | 317           | 146           | 428           | 188           | 2.633         | 1.060        | 7.287          | 4.725          | 2.562          | Età non indicata |
| <b>22.626</b> | <b>10.396</b> | <b>49.425</b> | <b>22.139</b> | <b>22.167</b> | <b>10.997</b> | <b>64.920</b> | <b>30.292</b> | <b>40.161</b> | <b>19.116</b> | <b>8.406</b> | <b>4.243</b> | <b>23.920</b> | <b>11.874</b> | <b>59.813</b> | <b>28.714</b> | <b>16.213</b> | <b>7.138</b> | <b>679.837</b> | <b>364.855</b> | <b>314.982</b> | <b>Totale</b>    |

Segue : Tav. 15. — Morti secondo  
A n n o

| ETÀ ALLA MORTE             | PIEMONTE |     | VALLE D'AOSTA |    | LOMBARDIA |       | TRENTINO - A. ADIGE |     | VENETO |       | FRIULI-VE-NEZIA G. |     | LIGURIA |     | EMILIA - ROMAGNA |       | TOSCANA |     | UMBRIA |     |
|----------------------------|----------|-----|---------------|----|-----------|-------|---------------------|-----|--------|-------|--------------------|-----|---------|-----|------------------|-------|---------|-----|--------|-----|
|                            | M        | F   | M             | F  | M         | F     | M                   | F   | M      | F     | M                  | F   | M       | F   | M                | F     | M       | F   | M      | F   |
| Meno di 1 mese. . . . .    | 1.422    | 638 | 71            | 31 | 3.895     | 1.667 | 485                 | 211 | 2.641  | 1.146 | 483                | 195 | 581     | 241 | 2.219            | 992   | 1.959   | 858 | 573    | 249 |
| Da 1 mese a meno di 1 anno | 1.526    | 735 | 93            | 41 | 5.676     | 2.555 | 853                 | 373 | 2.757  | 1.212 | 617                | 276 | 593     | 266 | 2.158            | 1.325 | 1.325   | 597 | 417    | 177 |
| 1 anno. . . . .            | 388      | 207 | 18            | 9  | 1.665     | 793   | 235                 | 96  | 993    | 476   | 208                | 92  | 140     | 66  | 815              | 384   | 457     | 221 | 182    | 91  |
| 2 anni. . . . .            | 174      | 70  | 10            | 3  | 538       | 247   | 103                 | 50  | 399    | 199   | 103                | 49  | 80      | 37  | 425              | 220   | 238     | 120 | 66     | 31  |
| 3 » . . . . .              | 137      | 63  | 7             | 3  | 377       | 164   | 77                  | 37  | 264    | 130   | 60                 | 32  | 60      | 31  | 271              | 121   | 154     | 71  | 40     | 19  |
| 4 » . . . . .              | 126      | 46  | 11            | 6  | 280       | 129   | 47                  | 16  | 210    | 84    | 72                 | 35  | 58      | 31  | 226              | 104   | 142     | 53  | 29     | 15  |
| 5 » . . . . .              | 116      | 52  | 4             | 3  | 232       | 96    | 41                  | 18  | 199    | 81    | 51                 | 26  | 49      | 23  | 204              | 87    | 117     | 52  | 23     | 10  |
| 6 » . . . . .              | 104      | 45  | 5             | 3  | 217       | 109   | 32                  | 19  | 174    | 64    | 47                 | 16  | 45      | 19  | 224              | 94    | 130     | 44  | 38     | 17  |
| 7 » . . . . .              | 104      | 50  | 4             | 2  | 203       | 83    | 39                  | 21  | 180    | 85    | 48                 | 15  | 45      | 15  | 216              | 78    | 116     | 50  | 23     | 9   |
| 8 » . . . . .              | 93       | 37  | 2             | —  | 165       | 70    | 24                  | 16  | 153    | 49    | 51                 | 16  | 43      | 16  | 203              | 65    | 109     | 31  | 19     | 2   |
| 9 » . . . . .              | 96       | 42  | 2             | 1  | 170       | 76    | 37                  | 13  | 164    | 73    | 45                 | 17  | 45      | 13  | 192              | 65    | 90      | 23  | 24     | 11  |
| 10 » . . . . .             | 88       | 40  | 8             | 2  | 179       | 76    | 24                  | 11  | 159    | 52    | 36                 | 16  | 47      | 9   | 212              | 58    | 127     | 34  | 19     | 8   |
| 11 » . . . . .             | 67       | 33  | 3             | —  | 183       | 79    | 29                  | 10  | 179    | 64    | 47                 | 11  | 52      | 19  | 213              | 71    | 111     | 32  | 16     | 5   |
| 12 » . . . . .             | 81       | 31  | 2             | 1  | 202       | 91    | 24                  | 5   | 165    | 56    | 40                 | 14  | 70      | 24  | 190              | 71    | 118     | 39  | 21     | 8   |
| 13 » . . . . .             | 97       | 37  | 1             | —  | 208       | 92    | 59                  | 19  | 201    | 71    | 44                 | 17  | 60      | 15  | 219              | 74    | 117     | 41  | 28     | 11  |
| 14 » . . . . .             | 117      | 44  | 6             | 1  | 244       | 96    | 32                  | 12  | 228    | 81    | 59                 | 15  | 67      | 26  | 248              | 88    | 112     | 42  | 30     | 13  |
| 15 » . . . . .             | 152      | 59  | 3             | 2  | 325       | 137   | 49                  | 21  | 268    | 94    | 66                 | 24  | 82      | 35  | 280              | 93    | 154     | 59  | 24     | 13  |
| 16 » . . . . .             | 218      | 67  | 2             | —  | 373       | 156   | 50                  | 10  | 318    | 103   | 71                 | 25  | 106     | 25  | 337              | 117   | 158     | 70  | 30     | 15  |
| 17 » . . . . .             | 267      | 61  | 9             | 3  | 471       | 172   | 55                  | 24  | 360    | 104   | 74                 | 21  | 114     | 44  | 384              | 129   | 183     | 65  | 35     | 15  |
| 18 » . . . . .             | 355      | 87  | 12            | 2  | 557       | 179   | 63                  | 22  | 384    | 130   | 121                | 26  | 147     | 38  | 462              | 123   | 213     | 83  | 48     | 24  |
| 19 » . . . . .             | 423      | 87  | 9             | 4  | 590       | 181   | 80                  | 34  | 483    | 126   | 143                | 27  | 152     | 36  | 535              | 138   | 231     | 98  | 55     | 24  |
| 20 » . . . . .             | 515      | 96  | 6             | 1  | 626       | 188   | 87                  | 26  | 495    | 129   | 147                | 39  | 211     | 41  | 573              | 171   | 238     | 92  | 44     | 19  |
| 21 » . . . . .             | 474      | 94  | 15            | 3  | 603       | 197   | 104                 | 25  | 505    | 152   | 152                | 38  | 165     | 43  | 520              | 143   | 252     | 92  | 50     | 17  |
| 22 » . . . . .             | 476      | 121 | 17            | 4  | 589       | 208   | 107                 | 32  | 513    | 165   | 135                | 22  | 150     | 52  | 561              | 167   | 254     | 112 | 52     | 25  |
| 23 » . . . . .             | 421      | 93  | 13            | 4  | 623       | 254   | 112                 | 30  | 484    | 158   | 146                | 43  | 171     | 51  | 555              | 175   | 276     | 102 | 52     | 25  |
| 24 » . . . . .             | 402      | 128 | 9             | 4  | 572       | 204   | 93                  | 33  | 435    | 153   | 117                | 29  | 199     | 70  | 498              | 159   | 247     | 100 | 63     | 31  |
| 25 » . . . . .             | 305      | 96  | 8             | 1  | 556       | 254   | 66                  | 17  | 422    | 143   | 128                | 42  | 154     | 53  | 410              | 141   | 232     | 90  | 44     | 24  |
| 26 » . . . . .             | 206      | 59  | 6             | 2  | 311       | 116   | 43                  | 14  | 223    | 75    | 51                 | 11  | 88      | 25  | 230              | 87    | 156     | 69  | 22     | 10  |
| 27 » . . . . .             | 184      | 41  | 9             | —  | 312       | 113   | 32                  | 11  | 186    | 53    | 67                 | 21  | 82      | 33  | 224              | 81    | 130     | 50  | 11     | 2   |
| 28 » . . . . .             | 230      | 63  | 7             | 2  | 329       | 135   | 45                  | 22  | 247    | 76    | 62                 | 17  | 112     | 38  | 274              | 90    | 119     | 61  | 21     | 8   |
| 29 » . . . . .             | 295      | 103 | 7             | 3  | 461       | 177   | 42                  | 17  | 297    | 95    | 79                 | 23  | 118     | 49  | 352              | 116   | 165     | 67  | 39     | 23  |
| 30 » . . . . .             | 328      | 101 | 12            | 2  | 592       | 223   | 64                  | 20  | 355    | 128   | 98                 | 24  | 143     | 51  | 483              | 166   | 204     | 109 | 40     | 24  |
| 31 » . . . . .             | 343      | 113 | 12            | 3  | 569       | 217   | 56                  | 20  | 330    | 107   | 95                 | 36  | 156     | 62  | 388              | 157   | 232     | 94  | 29     | 12  |
| 32 » . . . . .             | 348      | 135 | 13            | 6  | 569       | 217   | 36                  | 31  | 352    | 133   | 95                 | 30  | 146     | 48  | 432              | 155   | 204     | 96  | 49     | 24  |
| 33 » . . . . .             | 305      | 122 | 11            | 5  | 554       | 210   | 70                  | 31  | 335    | 137   | 105                | 38  | 154     | 51  | 387              | 148   | 230     | 107 | 34     | 17  |
| 34 » . . . . .             | 341      | 120 | 18            | 5  | 561       | 223   | 78                  | 23  | 346    | 128   | 95                 | 41  | 139     | 51  | 420              | 171   | 263     | 94  | 40     | 23  |
| 35 » . . . . .             | 287      | 97  | 10            | 4  | 617       | 242   | 81                  | 32  | 336    | 121   | 85                 | 25  | 191     | 65  | 419              | 148   | 281     | 113 | 40     | 15  |
| 36 » . . . . .             | 343      | 130 | 13            | 1  | 596       | 203   | 63                  | 20  | 370    | 155   | 105                | 38  | 177     | 61  | 422              | 163   | 216     | 88  | 43     | 19  |
| 37 » . . . . .             | 335      | 116 | 7             | 2  | 618       | 234   | 71                  | 26  | 348    | 131   | 86                 | 32  | 148     | 58  | 416              | 133   | 226     | 87  | 47     | 16  |
| 38 » . . . . .             | 381      | 152 | 16            | 5  | 652       | 214   | 71                  | 27  | 368    | 142   | 100                | 30  | 147     | 65  | 392              | 148   | 267     | 118 | 35     | 14  |
| 39 » . . . . .             | 389      | 115 | 9             | 1  | 706       | 276   | 61                  | 22  | 319    | 122   | 86                 | 32  | 165     | 60  | 409              | 150   | 247     | 98  | 49     | 28  |
| 40 » . . . . .             | 385      | 126 | 14            | 3  | 713       | 232   | 81                  | 26  | 350    | 127   | 109                | 43  | 153     | 43  | 472              | 140   | 274     | 118 | 49     | 24  |
| 41 » . . . . .             | 357      | 133 | 13            | 2  | 685       | 226   | 71                  | 23  | 332    | 108   | 83                 | 22  | 175     | 47  | 415              | 138   | 268     | 100 | 38     | 19  |
| 42 » . . . . .             | 392      | 144 | 11            | 5  | 706       | 260   | 84                  | 26  | 348    | 119   | 98                 | 41  | 185     | 58  | 470              | 186   | 233     | 97  | 46     | 19  |
| 43 » . . . . .             | 406      | 149 | 10            | 3  | 699       | 235   | 68                  | 30  | 382    | 143   | 105                | 39  | 194     | 74  | 464              | 164   | 259     | 110 | 39     | 19  |
| 44 » . . . . .             | 424      | 152 | 6             | 1  | 721       | 243   | 83                  | 24  | 362    | 118   | 103                | 38  | 190     | 68  | 420              | 143   | 246     | 109 | 44     | 23  |
| 45 » . . . . .             | 415      | 149 | 10            | 4  | 754       | 274   | 83                  | 26  | 398    | 150   | 100                | 38  | 239     | 88  | 427              | 145   | 294     | 123 | 39     | 19  |
| 46 » . . . . .             | 390      | 138 | 7             | 2  | 720       | 253   | 80                  | 30  | 362    | 152   | 97                 | 39  | 192     | 65  | 426              | 156   | 260     | 99  | 51     | 23  |
| 47 » . . . . .             | 429      | 177 | 10            | 5  | 735       | 268   | 94                  | 38  | 359    | 138   | 94                 | 40  | 185     | 70  | 499              | 197   | 292     | 117 | 37     | 20  |
| 48 » . . . . .             | 435      | 166 | 12            | 6  | 726       | 262   | 87                  | 31  | 390    | 146   | 117                | 38  | 195     | 70  | 476              | 168   | 333     | 133 | 57     | 35  |
| 49 » . . . . .             | 405      | 183 | 11            | 3  | 705       | 266   | 76                  | 27  | 337    | 129   | 101                | 43  | 181     | 65  | 439              | 182   | 283     | 113 | 57     | 22  |
| 50 » . . . . .             | 449      | 185 | 5             | 4  | 749       | 305   | 78                  | 29  | 365    | 137   | 97                 | 47  | 220     | 84  | 472              | 186   | 301     | 122 | 59     | 28  |
| 51 » . . . . .             | 492      | 193 | 8             | 3  | 762       | 301   | 75                  | 30  | 351    | 149   | 105                | 44  | 225     | 80  | 540              | 216   | 318     | 148 | 58     | 27  |
| 52 » . . . . .             | 431      | 195 | 11            | 5  | 796       | 333   | 89                  | 45  | 383    | 150   | 115                | 46  | 207     | 85  | 542              | 230   | 364     | 168 | 59     | 26  |
| 53 » . . . . .             | 492      | 193 | 9             | 3  | 816       | 363   | 86                  | 43  | 378    | 161   | 106                | 46  | 232     | 93  | 487              | 234   | 343     | 146 | 74     | 38  |
| 54 » . . . . .             | 508      | 207 | 7             | 2  | 817       | 375   | 90                  | 36  | 389    | 163   | 104                | 52  | 225     | 89  | 528              | 293   | 322     | 155 | 74     | 34  |
| 55 » . . . . .             | 510      | 231 | 9             | 2  | 900       | 396   | 83                  | 38  | 415    | 165   | 123                | 52  | 247     | 98  | 488              | 194   | 402     | 173 | 75     | 41  |
| 56 » . . . . .             | 544      | 223 | 17            | 8  | 924       | 386   | 107                 | 49  | 448    | 188   | 117                | 48  | 274     | 110 | 566              | 254   | 432     | 199 | 70     | 32  |
| 57 » . . . . .             | 582      | 275 | 11            | 7  | 969       | 436   | 116                 | 54  | 409    | 169   | 144                | 77  | 260     | 111 | 530              | 225   | 452     | 186 | 84     | 34  |
| 58 » . . . . .             | 617      | 283 | 11            | 6  | 1.035     | 467   | 110                 | 57  | 442    | 201   | 143                | 56  | 266     | 109 | 582              | 227   | 494     | 223 | 90     | 48  |
| 59 » . . . . .             | 664      | 311 | 18            | 8  | 1.003     | 458   | 115                 | 52  | 459    | 205   | 139                | 58  | 289     | 115 | 625              | 272   | 439     | 191 | 100    | 53  |
| 60 » . . . . .             | 749      | 375 | 17            | 7  | 1.111     | 485   | 123                 | 61  | 479    | 209   | 147                | 69  | 253     | 109 | 643              | 300   | 486     | 216 | 102    | 49  |
| 61 » . . . . .             | 671      | 326 | 10            | 10 | 1.160     | 549   | 127                 | 60  | 487    | 214   | 157                | 66  | 282     | 12  |                  |       |         |     |        |     |

l'età e il sesso - Regioni.

1945

| MARCHE |     | LAZIO |       | ABRUZZI E MOLISE |     | CAMPANIA |       | PUGLIA |       | BASILICATA |     | CALABRIA |       | SICILIA |       | SARDEGNA |       | ITALIA |        |        | ETÀ ALLA MORTE      |
|--------|-----|-------|-------|------------------|-----|----------|-------|--------|-------|------------|-----|----------|-------|---------|-------|----------|-------|--------|--------|--------|---------------------|
| M      | F   | M     | F     | M                | F   | M        | F     | M      | F     | M          | F   | M        | F     | M       | F     | M        | F     | M      | F      | F      |                     |
| 940    | 428 | 1.961 | 876   | 1.394            | 640 | 4.040    | 1.790 | 3.565  | 1.594 | 777        | 371 | 1.908    | 870   | 3.818   | 1.749 | 1.073    | 446   | 33.810 | 18.818 | 14.992 | Meno di 1 mese      |
| 919    | 422 | 2.600 | 1.236 | 1.855            | 877 | 6.577    | 3.213 | 7.375  | 3.527 | 1.318      | 637 | 3.416    | 1.694 | 7.797   | 3.941 | 2.376    | 1.129 | 50.248 | 26.398 | 23.850 | Da 1 m. a — di 1 a. |
| 298    | 151 | 1.243 | 637   | 865              | 442 | 3.006    | 1.499 | 3.348  | 1.675 | 655        | 327 | 1.393    | 723   | 3.161   | 1.626 | 1.262    | 620   | 20.332 | 10.197 | 10.135 | 1 anno              |
| 102    | 48  | 431   | 203   | 235              | 130 | 1.000    | 485   | 943    | 453   | 145        | 61  | 370      | 178   | 947     | 481   | 454      | 210   | 6.763  | 3.488  | 3.275  | 2 anni              |
| 68     | 25  | 238   | 106   | 108              | 51  | 488      | 223   | 470    | 237   | 58         | 30  | 155      | 79    | 428     | 227   | 246      | 109   | 3.706  | 1.948  | 1.758  | 3 »                 |
| 68     | 30  | 201   | 82    | 92               | 32  | 356      | 165   | 300    | 143   | 47         | 21  | 152      | 74    | 307     | 146   | 169      | 80    | 2.893  | 1.601  | 1.292  | 4 »                 |
| 41     | 15  | 205   | 81    | 71               | 38  | 314      | 136   | 226    | 97    | 34         | 13  | 118      | 51    | 274     | 120   | 133      | 59    | 2.452  | 1.394  | 1.058  | 5 »                 |
| 49     | 13  | 183   | 78    | 62               | 27  | 237      | 102   | 186    | 85    | 27         | 17  | 110      | 55    | 211     | 94    | 96       | 35    | 2.177  | 1.241  | 936    | 6 »                 |
| 46     | 20  | 173   | 72    | 55               | 34  | 208      | 97    | 178    | 75    | 25         | 15  | 91       | 37    | 154     | 68    | 85       | 37    | 1.993  | 1.130  | 863    | 7 »                 |
| 46     | 10  | 148   | 58    | 73               | 31  | 204      | 65    | 131    | 64    | 26         | 15  | 61       | 29    | 162     | 67    | 53       | 18    | 1.766  | 1.107  | 659    | 8 »                 |
| 47     | 15  | 145   | 37    | 64               | 30  | 169      | 79    | 131    | 50    | 15         | 6   | 68       | 30    | 154     | 67    | 66       | 30    | 1.724  | 1.046  | 678    | 9 »                 |
| 39     | 16  | 122   | 40    | 51               | 13  | 182      | 78    | 124    | 46    | 21         | 10  | 74       | 37    | 145     | 74    | 75       | 24    | 1.732  | 1.088  | 644    | 10 »                |
| 35     | 13  | 133   | 50    | 66               | 24  | 171      | 69    | 117    | 60    | 36         | 14  | 68       | 32    | 147     | 55    | 72       | 27    | 1.745  | 1.077  | 668    | 11 »                |
| 37     | 10  | 138   | 52    | 60               | 23  | 162      | 70    | 138    | 57    | 19         | 6   | 62       | 22    | 159     | 57    | 57       | 27    | 1.745  | 1.081  | 664    | 12 »                |
| 48     | 15  | 144   | 50    | 51               | 21  | 179      | 75    | 138    | 59    | 26         | 11  | 71       | 28    | 160     | 66    | 56       | 30    | 1.907  | 1.175  | 732    | 13 »                |
| 50     | 20  | 166   | 70    | 55               | 21  | 214      | 96    | 151    | 78    | 26         | 11  | 72       | 39    | 196     | 90    | 65       | 31    | 2.138  | 1.264  | 874    | 14 »                |
| 49     | 18  | 171   | 68    | 69               | 30  | 220      | 96    | 164    | 75    | 23         | 8   | 73       | 52    | 199     | 106   | 65       | 32    | 2.436  | 1.434  | 1.002  | 15 »                |
| 49     | 24  | 200   | 92    | 66               | 31  | 260      | 111   | 198    | 95    | 21         | 7   | 87       | 37    | 238     | 121   | 72       | 30    | 2.854  | 1.718  | 1.136  | 16 »                |
| 76     | 29  | 210   | 88    | 92               | 33  | 265      | 115   | 210    | 89    | 33         | 13  | 80       | 34    | 243     | 113   | 79       | 37    | 3.240  | 2.051  | 1.189  | 17 »                |
| 73     | 34  | 224   | 94    | 80               | 36  | 302      | 129   | 228    | 91    | 33         | 16  | 85       | 31    | 264     | 127   | 69       | 38    | 3.760  | 2.450  | 1.310  | 18 »                |
| 76     | 31  | 239   | 97    | 83               | 40  | 309      | 122   | 257    | 119   | 41         | 12  | 90       | 39    | 316     | 136   | 96       | 40    | 4.218  | 2.827  | 1.391  | 19 »                |
| 70     | 26  | 231   | 92    | 80               | 42  | 322      | 127   | 206    | 93    | 34         | 13  | 106      | 49    | 344     | 148   | 80       | 43    | 4.415  | 2.980  | 1.435  | 20 »                |
| 82     | 38  | 247   | 94    | 87               | 45  | 333      | 137   | 212    | 95    | 23         | 12  | 111      | 53    | 304     | 145   | 88       | 45    | 4.327  | 2.859  | 1.468  | 21 »                |
| 85     | 37  | 286   | 121   | 92               | 35  | 285      | 129   | 256    | 116   | 39         | 18  | 104      | 51    | 286     | 157   | 77       | 40    | 4.364  | 2.741  | 1.623  | 22 »                |
| 65     | 30  | 243   | 103   | 88               | 43  | 311      | 138   | 256    | 122   | 28         | 14  | 95       | 49    | 301     | 139   | 95       | 48    | 4.335  | 2.714  | 1.621  | 23 »                |
| 72     | 25  | 263   | 111   | 89               | 37  | 321      | 139   | 220    | 103   | 25         | 14  | 123      | 57    | 301     | 151   | 66       | 28    | 4.115  | 2.539  | 1.576  | 24 »                |
| 77     | 35  | 238   | 97    | 91               | 57  | 256      | 118   | 211    | 101   | 26         | 13  | 121      | 50    | 269     | 161   | 87       | 43    | 3.701  | 2.165  | 1.536  | 25 »                |
| 39     | 17  | 137   | 65    | 41               | 19  | 157      | 63    | 135    | 79    | 12         | 6   | 62       | 32    | 177     | 96    | 46       | 32    | 2.142  | 1.265  | 877    | 26 »                |
| 35     | 16  | 131   | 65    | 41               | 22  | 164      | 83    | 122    | 54    | 17         | 9   | 67       | 35    | 172     | 82    | 49       | 26    | 2.035  | 1.238  | 797    | 27 »                |
| 52     | 28  | 133   | 64    | 56               | 31  | 195      | 84    | 121    | 54    | 14         | 8   | 78       | 45    | 215     | 119   | 45       | 26    | 2.355  | 1.384  | 971    | 28 »                |
| 65     | 37  | 210   | 109   | 71               | 39  | 199      | 91    | 171    | 90    | 24         | 13  | 65       | 35    | 233     | 106   | 61       | 32    | 2.964  | 1.739  | 1.225  | 29 »                |
| 72     | 30  | 189   | 93    | 84               | 50  | 230      | 112   | 179    | 82    | 24         | 16  | 82       | 35    | 263     | 122   | 61       | 32    | 3.503  | 2.083  | 1.420  | 30 »                |
| 73     | 34  | 209   | 91    | 67               | 29  | 206      | 104   | 173    | 94    | 30         | 21  | 102      | 53    | 251     | 132   | 69       | 39    | 3.391  | 1.973  | 1.418  | 31 »                |
| 68     | 32  | 224   | 89    | 94               | 48  | 274      | 142   | 190    | 96    | 27         | 11  | 82       | 38    | 298     | 151   | 70       | 28    | 3.623  | 2.113  | 1.510  | 32 »                |
| 67     | 27  | 208   | 96    | 81               | 40  | 233      | 106   | 196    | 100   | 27         | 18  | 104      | 58    | 250     | 134   | 66       | 32    | 3.417  | 1.940  | 1.477  | 33 »                |
| 88     | 39  | 161   | 74    | 85               | 41  | 227      | 95    | 196    | 89    | 35         | 17  | 106      | 57    | 262     | 127   | 70       | 33    | 3.551  | 2.100  | 1.451  | 34 »                |
| 76     | 34  | 207   | 93    | 77               | 39  | 267      | 128   | 194    | 83    | 30         | 19  | 104      | 49    | 259     | 125   | 69       | 33    | 3.630  | 2.165  | 1.465  | 35 »                |
| 67     | 29  | 200   | 93    | 88               | 48  | 284      | 131   | 184    | 96    | 40         | 23  | 121      | 62    | 272     | 130   | 87       | 37    | 3.691  | 2.164  | 1.527  | 36 »                |
| 74     | 40  | 197   | 92    | 68               | 34  | 260      | 116   | 179    | 82    | 39         | 25  | 82       | 39    | 281     | 139   | 85       | 37    | 3.567  | 2.128  | 1.439  | 37 »                |
| 73     | 25  | 183   | 80    | 89               | 51  | 238      | 110   | 173    | 78    | 46         | 28  | 101      | 56    | 261     | 134   | 95       | 41    | 3.688  | 2.170  | 1.518  | 38 »                |
| 71     | 29  | 193   | 75    | 93               | 58  | 251      | 116   | 169    | 75    | 24         | 11  | 91       | 39    | 272     | 138   | 78       | 39    | 3.682  | 2.198  | 1.484  | 39 »                |
| 67     | 31  | 198   | 84    | 89               | 50  | 302      | 127   | 175    | 82    | 25         | 13  | 102      | 57    | 301     | 135   | 80       | 36    | 3.939  | 2.442  | 1.497  | 40 »                |
| 68     | 29  | 210   | 87    | 84               | 44  | 253      | 115   | 147    | 50    | 23         | 10  | 92       | 46    | 273     | 128   | 68       | 27    | 3.655  | 2.301  | 1.354  | 41 »                |
| 82     | 37  | 234   | 85    | 76               | 40  | 297      | 134   | 191    | 82    | 31         | 18  | 98       | 50    | 278     | 135   | 90       | 41    | 3.950  | 2.373  | 1.577  | 42 »                |
| 80     | 30  | 209   | 69    | 87               | 43  | 240      | 94    | 141    | 64    | 19         | 11  | 96       | 45    | 301     | 144   | 90       | 36    | 3.890  | 2.388  | 1.502  | 43 »                |
| 86     | 35  | 233   | 106   | 84               | 41  | 262      | 119   | 169    | 75    | 35         | 17  | 98       | 46    | 309     | 139   | 81       | 31    | 3.956  | 2.428  | 1.528  | 44 »                |
| 102    | 50  | 249   | 97    | 106              | 60  | 282      | 126   | 219    | 99    | 42         | 14  | 93       | 45    | 275     | 131   | 76       | 35    | 4.193  | 2.520  | 1.673  | 45 »                |
| 90     | 40  | 230   | 75    | 99               | 57  | 301      | 123   | 209    | 84    | 41         | 23  | 99       | 50    | 309     | 137   | 83       | 31    | 4.046  | 2.469  | 1.577  | 46 »                |
| 84     | 35  | 257   | 100   | 106              | 52  | 294      | 131   | 220    | 90    | 51         | 30  | 111      | 55    | 325     | 144   | 75       | 28    | 4.257  | 2.522  | 1.735  | 47 »                |
| 110    | 52  | 244   | 105   | 89               | 51  | 318      | 122   | 195    | 87    | 31         | 17  | 120      | 68    | 330     | 136   | 62       | 23    | 4.327  | 2.611  | 1.716  | 48 »                |
| 104    | 55  | 239   | 98    | 95               | 57  | 301      | 130   | 174    | 77    | 38         | 25  | 96       | 56    | 347     | 135   | 68       | 31    | 4.057  | 2.335  | 1.722  | 49 »                |
| 101    | 52  | 256   | 96    | 97               | 47  | 300      | 122   | 249    | 120   | 37         | 17  | 115      | 64    | 362     | 168   | 84       | 43    | 4.396  | 2.540  | 1.856  | 50 »                |
| 120    | 54  | 254   | 106   | 109              | 52  | 325      | 144   | 237    | 110   | 38         | 17  | 131      | 64    | 347     | 162   | 78       | 41    | 4.573  | 2.632  | 1.941  | 51 »                |
| 103    | 50  | 286   | 115   | 100              | 52  | 367      | 143   | 244    | 113   | 42         | 20  | 141      | 63    | 378     | 176   | 94       | 44    | 4.754  | 2.695  | 2.059  | 52 »                |
| 101    | 56  | 334   | 140   | 108              | 62  | 411      | 179   | 251    | 116   | 34         | 21  | 140      | 75    | 406     | 204   | 101      | 47    | 4.909  | 2.729  | 2.180  | 53 »                |
| 115    | 61  | 282   | 116   | 110              | 62  | 361      | 174   | 240    | 94    | 50         | 32  | 140      | 80    | 384     | 179   | 100      | 32    | 4.846  | 2.670  | 2.176  | 54 »                |
| 122    | 53  | 321   | 142   | 132              | 82  | 427      | 205   | 303    | 147   | 43         | 26  | 143      | 82    | 471     | 222   | 90       | 51    | 5.304  | 2.904  | 2.400  | 55 »                |
| 138    | 57  | 307   | 140   | 137              | 78  | 434      | 196   | 297    | 139   | 55         | 37  | 147      | 81    | 438     | 210   | 103      | 50    | 5.555  | 3.070  | 2.485  | 56 »                |
| 135    | 79  | 342   | 156   | 136              | 73  | 462      | 214   | 295    | 139   | 56         | 25  | 151      | 84    | 501     | 257   | 105      | 47    | 5.740  | 3.092  | 2.468  | 57 »                |
| 149    | 82  | 371   | 175   | 147              | 87  | 449      | 227   | 328    | 173   | 33         | 17  | 165      | 85    | 523     | 257   | 128      | 59    | 6.083  | 3.244  | 2.839  | 58 »                |
| 189    | 88  | 354   | 152   | 156              | 79  | 416      | 195   | 317    | 149   | 56         | 27  | 159      | 79    | 526     | 264   | 116      | 59    | 6.140  | 3.325  | 2.815  | 59 »                |
| 175    | 88  | 422   | 200   | 205              | 110 | 502      | 255   | 377    | 191   | 67         | 39  | 183      | 109   | 582     | 295   | 141      | 67    | 6.764  | 3.530  | 3.234  | 60 »                |
| 195    | 91  | 393   | 187   | 204              | 116 | 514      | 258   | 390    | 201   | 73         | 48  | 197      | 104   | 660     | 335   | 142      | 63    | 6.881  | 3.581  | 3.300  | 61 »                |
| 200    | 88  | 463   | 226   | 208              | 108 | 552      | 282   | 414    | 195   | 79         | 41  | 194      | 95    | 596     | 282   | 161      | 80    | 7.293  | 3.827  | 3.466  | 62 »                |
| 208    | 99  | 433   | 209   | 236              | 131 | 545      | 271   | 421    | 213   | 83         | 42  | 227      | 138   | 710     | 358   | 150      | 60    | 7.750  | 4.086  | 3.664  | 63 »                |
| 220    | 100 | 465   | 229   | 240              | 136 | 561      | 294   | 369    | 190   | 97         | 59  | 197      | 115   | 703     | 348   |          |       |        |        |        |                     |



| ETÀ ALLA MORTE             | PIEMONTE      |               | VALLE D'AOSTA |    | LOMBARDIA         |               | TRENTINO - A. ADIGE |              | VENETO        |               | FRIULI-VE-NEZIA G. |              | LIGURIA       |              | EMILIA - ROMAGNA |               | TOSCANA       |               | UMBRIA       |              |
|----------------------------|---------------|---------------|---------------|----|-------------------|---------------|---------------------|--------------|---------------|---------------|--------------------|--------------|---------------|--------------|------------------|---------------|---------------|---------------|--------------|--------------|
|                            | M             | F             | M             | F  | M                 | F             | M                   | F            | M             | F             | M                  | F            | M             | F            | M                | F             | M             | F             | M            | F            |
| 70 anni . . . . .          | 1.168         | 575           | 27            | 13 | 1.623             | 809           | 184                 | 105          | 758           | 379           | 215                | 115          | 423           | 206          | 964              | 456           | 866           | 415           | 158          | 87           |
| 71 » . . . . .             | 1.169         | 614           | 24            | 13 | 1.608             | 796           | 158                 | 80           | 764           | 375           | 234                | 114          | 396           | 183          | 968              | 433           | 870           | 410           | 174          | 89           |
| 72 » . . . . .             | 1.238         | 634           | 29            | 17 | 1.703             | 892           | 190                 | 87           | 885           | 435           | 229                | 120          | 441           | 209          | 1.005            | 511           | 914           | 444           | 191          | 100          |
| 73 » . . . . .             | 1.319         | 659           | 35            | 11 | 1.800             | 934           | 182                 | 89           | 909           | 446           | 227                | 112          | 465           | 219          | 984              | 484           | 923           | 445           | 208          | 107          |
| 74 » . . . . .             | 1.232         | 641           | 34            | 18 | 1.709             | 902           | 217                 | 116          | 915           | 466           | 235                | 127          | 446           | 231          | 1.062            | 515           | 995           | 510           | 217          | 92           |
| 75 » . . . . .             | 1.315         | 672           | 37            | 21 | 1.749             | 935           | 222                 | 119          | 929           | 457           | 230                | 124          | 491           | 273          | 1.115            | 568           | 1.051         | 511           | 248          | 128          |
| 76 » . . . . .             | 1.263         | 610           | 31            | 14 | 1.663             | 880           | 224                 | 125          | 957           | 505           | 219                | 111          | 487           | 234          | 1.115            | 540           | 945           | 467           | 227          | 116          |
| 77 » . . . . .             | 1.364         | 733           | 23            | 8  | 1.704             | 911           | 205                 | 110          | 943           | 485           | 223                | 114          | 471           | 236          | 1.082            | 525           | 1.011         | 524           | 209          | 111          |
| 78 » . . . . .             | 1.364         | 704           | 27            | 12 | 1.630             | 884           | 200                 | 101          | 908           | 471           | 256                | 137          | 463           | 231          | 1.201            | 615           | 1.125         | 576           | 251          | 127          |
| 79 » . . . . .             | 1.380         | 745           | 24            | 12 | 1.589             | 872           | 196                 | 97           | 1.019         | 543           | 264                | 148          | 507           | 295          | 1.157            | 603           | 1.037         | 525           | 227          | 109          |
| 80 » . . . . .             | 1.219         | 677           | 29            | 17 | 1.422             | 826           | 209                 | 118          | 914           | 460           | 236                | 122          | 452           | 245          | 1.169            | 627           | 985           | 526           | 194          | 84           |
| 81 » . . . . .             | 1.217         | 675           | 34            | 19 | 1.342             | 755           | 178                 | 88           | 851           | 470           | 228                | 121          | 407           | 234          | 1.113            | 591           | 994           | 543           | 233          | 115          |
| 82 » . . . . .             | 1.106         | 626           | 20            | 9  | 1.183             | 680           | 160                 | 85           | 786           | 445           | 204                | 114          | 347           | 187          | 1.032            | 564           | 913           | 491           | 201          | 95           |
| 83 » . . . . .             | 1.001         | 580           | 21            | 12 | 1.035             | 593           | 125                 | 65           | 721           | 410           | 198                | 118          | 329           | 176          | 866              | 462           | 689           | 369           | 161          | 72           |
| 84 » . . . . .             | 938           | 534           | 17            | 10 | 854               | 527           | 133                 | 68           | 596           | 349           | 187                | 97           | 289           | 161          | 724              | 405           | 628           | 350           | 139          | 72           |
| 85 » . . . . .             | 804           | 479           | 18            | 8  | 700               | 405           | 99                  | 52           | 530           | 286           | 176                | 107          | 304           | 179          | 727              | 422           | 503           | 278           | 140          | 53           |
| 86 » . . . . .             | 628           | 340           | 19            | 9  | 600               | 352           | 103                 | 58           | 511           | 295           | 157                | 94           | 251           | 153          | 577              | 343           | 465           | 257           | 115          | 53           |
| 87 » . . . . .             | 557           | 341           | 18            | 11 | 486               | 304           | 85                  | 39           | 386           | 233           | 98                 | 65           | 160           | 86           | 434              | 240           | 336           | 183           | 86           | 37           |
| 88 » . . . . .             | 405           | 232           | 12            | 6  | 385               | 227           | 65                  | 32           | 324           | 183           | 87                 | 52           | 142           | 77           | 330              | 203           | 253           | 137           | 58           | 29           |
| 89 » . . . . .             | 316           | 177           | 11            | 7  | 315               | 208           | 43                  | 22           | 240           | 129           | 73                 | 38           | 125           | 71           | 261              | 158           | 202           | 113           | 52           | 26           |
| 90 » . . . . .             | 223           | 140           | 7             | 3  | 215               | 149           | 31                  | 16           | 190           | 109           | 53                 | 28           | 92            | 54           | 174              | 120           | 132           | 75            | 42           | 24           |
| 91 » . . . . .             | 201           | 130           | 7             | 4  | 153               | 112           | 21                  | 12           | 153           | 102           | 42                 | 25           | 77            | 43           | 148              | 112           | 66            | 66            | 37           | 17           |
| 92 » . . . . .             | 135           | 89            | 3             | 1  | 120               | 79            | 14                  | 5            | 122           | 72            | 45                 | 31           | 40            | 21           | 89               | 57            | 80            | 45            | 15           | 9            |
| 93 » . . . . .             | 98            | 60            | 4             | 2  | 75                | 47            | 17                  | 7            | 89            | 55            | 28                 | 20           | 37            | 22           | 77               | 54            | 67            | 38            | 14           | 8            |
| 94 » . . . . .             | 52            | 43            | 1             | —  | 63                | 47            | 4                   | 2            | 52            | 31            | 13                 | 8            | 28            | 22           | 49               | 34            | 37            | 24            | 11           | 8            |
| 95 » . . . . .             | 29            | 18            | 1             | —  | 21                | 14            | 7                   | 3            | 22            | 14            | 8                  | 7            | 21            | 16           | 27               | 16            | 20            | 12            | 7            | 6            |
| 96 » . . . . .             | 25            | 19            | —             | —  | 20                | 12            | 1                   | 1            | 18            | 15            | 9                  | 4            | 13            | 7            | 20               | 16            | 14            | 10            | 3            | 2            |
| 97 » . . . . .             | 8             | 6             | 1             | —  | 4                 | 3             | 2                   | 1            | 15            | 12            | 6                  | 5            | 6             | 4            | 3                | 3             | 3             | 7             | 4            | 3            |
| 98 » . . . . .             | 8             | 8             | —             | —  | 6                 | 5             | —                   | —            | 7             | 7             | 2                  | 1            | 3             | 2            | 3                | 2             | 3             | 2             | 2            | 1            |
| 99 » . . . . .             | 4             | 3             | 1             | 1  | 5                 | 4             | —                   | —            | 10            | 8             | 3                  | —            | 3             | 2            | 3                | 1             | 5             | 3             | —            | —            |
| 100-ω . . . . .            | 4             | 3             | —             | —  | 2                 | 2             | 1                   | —            | 8             | 5             | 2                  | 2            | 3             | 3            | 6                | 4             | 1             | 1             | 1            | 1            |
| Età non indicata . . . . . | 309           | 39            | 4             | 1  | 291               | 37            | 43                  | 13           | 150           | 42            | 42                 | 4            | 91            | 19           | 279              | 62            | 75            | 39            | 5            | 2            |
| <b>Totale . . . . .</b>    | <b>53.290</b> | <b>24.493</b> | <b>1.430</b>  |    | <b>632.83.774</b> | <b>38.534</b> | <b>10.555</b>       | <b>4.783</b> | <b>47.628</b> | <b>21.181</b> | <b>12.823</b>      | <b>5.695</b> | <b>21.166</b> | <b>9.326</b> | <b>54.820</b>    | <b>23.960</b> | <b>40.111</b> | <b>18.721</b> | <b>8.720</b> | <b>4.156</b> |

R I E P I L O G O P E R

|                            |               |               |              |    |                   |               |               |              |               |               |               |              |               |              |               |               |               |               |              |              |
|----------------------------|---------------|---------------|--------------|----|-------------------|---------------|---------------|--------------|---------------|---------------|---------------|--------------|---------------|--------------|---------------|---------------|---------------|---------------|--------------|--------------|
| 0-4 anni . . . . .         | 3.773         | 1.759         | 210          | 93 | 12.431            | 5.555         | 1.800         | 783          | 7.264         | 3.247         | 1.548         | 679          | 1.512         | 672          | 6.114         | 2.763         | 4.275         | 1.920         | 1.307        | 582          |
| 5-9 » . . . . .            | 513           | 226           | 17           | 9  | 987               | 434           | 173           | 87           | 870           | 352           | 242           | 90           | 227           | 86           | 1.039         | 389           | 562           | 200           | 127          | 49           |
| 10-14 » . . . . .          | 450           | 185           | 20           | 4  | 1.016             | 434           | 168           | 57           | 932           | 324           | 226           | 73           | 296           | 93           | 1.082         | 362           | 585           | 188           | 114          | 45           |
| 15-19 » . . . . .          | 1.455         | 361           | 35           | 11 | 2.316             | 825           | 297           | 111          | 1.813         | 557           | 475           | 123          | 611           | 178          | 1.998         | 600           | 939           | 375           | 192          | 91           |
| 20-24 » . . . . .          | 2.288         | 532           | 60           | 16 | 3.013             | 1.051         | 503           | 146          | 2.432         | 757           | 697           | 182          | 896           | 257          | 2.707         | 815           | 1.267         | 498           | 261          | 117          |
| 25-29 » . . . . .          | 1.220         | 362           | 37           | 8  | 1.969             | 795           | 228           | 81           | 1.375         | 442           | 387           | 114          | 554           | 198          | 1.500         | 515           | 802           | 337           | 137          | 67           |
| 30-34 » . . . . .          | 1.665         | 591           | 66           | 21 | 2.845             | 1.090         | 354           | 125          | 1.738         | 633           | 488           | 169          | 738           | 263          | 2.410         | 797           | 1.136         | 500           | 192          | 100          |
| 35-39 » . . . . .          | 1.735         | 610           | 55           | 13 | 3.189             | 1.169         | 347           | 127          | 1.741         | 671           | 462           | 157          | 828           | 309          | 2.058         | 742           | 1.237         | 504           | 214          | 92           |
| 40-44 » . . . . .          | 1.964         | 704           | 54           | 14 | 3.524             | 1.196         | 387           | 129          | 1.774         | 615           | 499           | 183          | 897           | 290          | 2.241         | 771           | 1.280         | 534           | 216          | 104          |
| 45-49 » . . . . .          | 2.074         | 813           | 50           | 20 | 3.640             | 1.343         | 420           | 152          | 1.846         | 715           | 509           | 203          | 992           | 358          | 2.267         | 848           | 1.462         | 585           | 241          | 119          |
| 50-54 » . . . . .          | 2.372         | 973           | 40           | 17 | 3.942             | 1.677         | 418           | 183          | 1.866         | 760           | 527           | 235          | 1.109         | 431          | 2.569         | 1.059         | 1.648         | 739           | 324          | 153          |
| 55-59 » . . . . .          | 2.917         | 1.323         | 66           | 31 | 4.831             | 2.143         | 531           | 250          | 2.173         | 928           | 666           | 291          | 1.336         | 543          | 2.791         | 1.172         | 2.219         | 972           | 419          | 208          |
| 60-64 » . . . . .          | 3.709         | 1.777         | 83           | 48 | 6.119             | 2.815         | 704           | 345          | 2.580         | 1.178         | 790           | 380          | 1.473         | 645          | 3.369         | 1.527         | 2.714         | 1.231         | 569          | 280          |
| 65-69 » . . . . .          | 5.056         | 2.471         | 118          | 68 | 7.877             | 3.804         | 906           | 491          | 3.542         | 1.708         | 1.078         | 531          | 1.887         | 902          | 4.211         | 1.885         | 3.712         | 1.742         | 777          | 366          |
| 70-74 » . . . . .          | 6.126         | 3.123         | 149          | 72 | 8.443             | 4.333         | 931           | 477          | 4.231         | 2.101         | 1.140         | 588          | 2.171         | 1.048        | 4.983         | 2.399         | 4.568         | 2.224         | 948          | 475          |
| 75-79 » . . . . .          | 6.686         | 3.464         | 142          | 67 | 8.335             | 4.482         | 1.047         | 552          | 4.756         | 2.461         | 1.192         | 634          | 2.419         | 1.269        | 5.670         | 2.851         | 5.169         | 2.603         | 1.162        | 591          |
| 80-84 » . . . . .          | 5.481         | 3.092         | 121          | 67 | 5.836             | 3.381         | 805           | 424          | 3.868         | 2.134         | 1.053         | 572          | 1.824         | 1.003        | 4.904         | 2.649         | 4.209         | 2.279         | 928          | 438          |
| 85-89 » . . . . .          | 2.710         | 1.569         | 78           | 41 | 2.486             | 1.496         | 395           | 203          | 1.991         | 1.126         | 591           | 356          | 982           | 566          | 2.329         | 1.366         | 1.759         | 968           | 451          | 198          |
| 90-94 » . . . . .          | 709           | 462           | 22           | 10 | 626               | 434           | 87            | 42           | 606           | 369           | 181           | 112          | 274           | 162          | 537           | 346           | 442           | 248           | 119          | 66           |
| 95-99 » . . . . .          | 74            | 54            | 3            | 1  | 56                | 38            | 10            | 5            | 72            | 56            | 28            | 17           | 46            | 31           | 56            | 38            | 50            | 34            | 16           | 12           |
| 100-ω . . . . .            | 4             | 3             | —            | —  | 2                 | 2             | 1             | —            | 8             | 5             | 2             | 2            | 3             | 3            | 6             | 4             | 1             | 1             | 1            | 1            |
| Età non indicata . . . . . | 309           | 39            | 4            | 1  | 291               | 37            | 43            | 13           | 150           | 42            | 42            | 4            | 91            | 19           | 279           | 62            | 75            | 39            | 5            | 2            |
| <b>Totale . . . . .</b>    | <b>53.290</b> | <b>24.493</b> | <b>1.430</b> |    | <b>632.83.774</b> | <b>38.534</b> | <b>10.555</b> | <b>4.783</b> | <b>47.628</b> | <b>21.181</b> | <b>12.823</b> | <b>5.695</b> | <b>21.166</b> | <b>9.326</b> | <b>54.820</b> | <b>23.960</b> | <b>40.111</b> | <b>18.721</b> | <b>8.720</b> | <b>4.156</b> |

l'età e il sesso - Regioni.

1 9 4 5

| MARCHE        |              | LAZIO         |               | ABRUZZI E MOLISE |               | CAMPANIA      |               | PUGLIA        |               | BASILICATA   |              | CALABRIA      |               | SICILIA       |               | SARDEGNA      |              | ITALIA         |                |                | ETÀ ALLA MORTE             |
|---------------|--------------|---------------|---------------|------------------|---------------|---------------|---------------|---------------|---------------|--------------|--------------|---------------|---------------|---------------|---------------|---------------|--------------|----------------|----------------|----------------|----------------------------|
| M             | F            | M             | F             | M                | F             | M             | F             | M             | F             | M            | F            | M             | F             | M             | F             | M             | F            | M              | F              | F              |                            |
| 326           | 161          | 617           | 297           | 363              | 189           | 816           | 443           | 590           | 284           | 144          | 78           | 348           | 188           | 1.039         | 522           | 290           | 134          | 10.919         | 5.463          | 5.456          | 70 anni                    |
| 338           | 171          | 663           | 336           | 401              | 211           | 792           | 405           | 554           | 284           | 145          | 83           | 389           | 200           | 1.058         | 518           | 293           | 131          | 10.998         | 5.552          | 5.446          | 71 »                       |
| 354           | 188          | 651           | 365           | 423              | 231           | 922           | 508           | 680           | 348           | 167          | 73           | 423           | 222           | 1.251         | 623           | 270           | 118          | 11.966         | 5.841          | 6.125          | 72 »                       |
| 322           | 170          | 640           | 332           | 377              | 200           | 905           | 481           | 704           | 345           | 171          | 92           | 456           | 249           | 1.208         | 611           | 270           | 121          | 12.105         | 5.998          | 6.107          | 73 »                       |
| 395           | 208          | 699           | 392           | 439              | 241           | 918           | 517           | 694           | 324           | 161          | 79           | 457           | 270           | 1.300         | 683           | 290           | 134          | 12.415         | 5.949          | 6.466          | 74 »                       |
| 442           | 228          | 743           | 385           | 470              | 242           | 962           | 520           | 781           | 405           | 170          | 86           | 519           | 275           | 1.348         | 692           | 328           | 160          | 13.150         | 6.349          | 6.801          | 75 »                       |
| 421           | 219          | 707           | 377           | 491              | 254           | 866           | 472           | 711           | 348           | 156          | 94           | 464           | 255           | 1.146         | 571           | 280           | 137          | 12.373         | 6.044          | 6.329          | 76 »                       |
| 422           | 215          | 703           | 381           | 465              | 225           | 898           | 482           | 675           | 338           | 145          | 77           | 473           | 272           | 1.036         | 487           | 301           | 167          | 12.353         | 5.952          | 6.401          | 77 »                       |
| 432           | 218          | 721           | 409           | 530              | 281           | 892           | 504           | 704           | 330           | 154          | 78           | 506           | 268           | 1.237         | 641           | 291           | 138          | 12.892         | 6.167          | 6.725          | 78 »                       |
| 449           | 237          | 679           | 351           | 515              | 263           | 904           | 514           | 774           | 401           | 150          | 76           | 544           | 286           | 1.279         | 624           | 332           | 156          | 13.026         | 6.169          | 6.857          | 79 »                       |
| 405           | 222          | 706           | 371           | 470              | 252           | 911           | 489           | 740           | 381           | 155          | 79           | 486           | 254           | 1.300         | 647           | 299           | 144          | 12.301         | 5.760          | 6.541          | 80 »                       |
| 353           | 188          | 664           | 369           | 435              | 224           | 833           | 460           | 627           | 336           | 175          | 93           | 441           | 239           | 1.196         | 638           | 284           | 155          | 11.605         | 5.292          | 6.313          | 81 »                       |
| 331           | 185          | 500           | 280           | 421              | 218           | 743           | 436           | 633           | 314           | 118          | 56           | 395           | 219           | 1.147         | 583           | 235           | 112          | 10.475         | 4.776          | 5.699          | 82 »                       |
| 298           | 158          | 413           | 228           | 314              | 163           | 620           | 359           | 569           | 337           | 99           | 55           | 376           | 211           | 1.091         | 586           | 211           | 99           | 9.137          | 4.084          | 5.053          | 83 »                       |
| 244           | 132          | 390           | 213           | 310              | 162           | 547           | 299           | 478           | 247           | 74           | 41           | 341           | 197           | 867           | 473           | 195           | 109          | 7.951          | 3.505          | 4.446          | 84 »                       |
| 245           | 133          | 362           | 202           | 302              | 164           | 547           | 326           | 440           | 229           | 81           | 43           | 337           | 197           | 780           | 422           | 199           | 101          | 7.294          | 3.208          | 4.086          | 85 »                       |
| 210           | 112          | 345           | 194           | 298              | 151           | 403           | 233           | 373           | 215           | 78           | 40           | 275           | 131           | 636           | 332           | 153           | 81           | 6.197          | 2.754          | 3.443          | 86 »                       |
| 150           | 84           | 233           | 127           | 191              | 95            | 289           | 176           | 314           | 178           | 52           | 26           | 225           | 125           | 489           | 269           | 126           | 69           | 4.715          | 2.027          | 2.688          | 87 »                       |
| 136           | 69           | 175           | 104           | 158              | 84            | 293           | 178           | 276           | 147           | 50           | 25           | 179           | 99            | 390           | 204           | 94            | 51           | 3.812          | 1.673          | 2.139          | 88 »                       |
| 105           | 71           | 130           | 79            | 126              | 64            | 202           | 126           | 193           | 106           | 37           | 18           | 148           | 89            | 332           | 167           | 78            | 44           | 2.989          | 1.276          | 1.713          | 89 »                       |
| 64            | 32           | 112           | 68            | 81               | 41            | 157           | 96            | 131           | 77            | 35           | 25           | 108           | 56            | 243           | 130           | 77            | 45           | 2.167          | 879            | 1.288          | 90 »                       |
| 40            | 27           | 73            | 54            | 63               | 29            | 105           | 54            | 94            | 53            | 18           | 10           | 81            | 47            | 159           | 97            | 36            | 20           | 1.634          | 651            | 983            | 91 »                       |
| 36            | 18           | 42            | 21            | 42               | 20            | 100           | 64            | 86            | 56            | 13           | 9            | 56            | 26            | 120           | 80            | 34            | 15           | 1.192          | 474            | 718            | 92 »                       |
| 25            | 16           | 41            | 30            | 31               | 17            | 81            | 55            | 39            | 31            | 14           | 7            | 45            | 26            | 98            | 53            | 16            | 6            | 896            | 342            | 554            | 93 »                       |
| 10            | 7            | 19            | 13            | 14               | 8             | 41            | 28            | 37            | 27            | 9            | 7            | 36            | 17            | 63            | 39            | 11            | 6            | 550            | 179            | 371            | 94 »                       |
| 6             | 5            | 18            | 14            | 17               | 12            | 28            | 19            | 26            | 18            | 6            | 5            | 23            | 14            | 37            | 28            | 15            | 7            | 339            | 111            | 228            | 95 »                       |
| 7             | 7            | 9             | 6             | 8                | 4             | 11            | 9             | 15            | 14            | 3            | 3            | 11            | 9             | 28            | 17            | 3             | 1            | 218            | 67             | 156            | 96 »                       |
| 4             | 3            | 5             | 3             | 5                | 2             | 8             | 6             | 5             | 4             | —            | —            | 4             | 2             | 14            | 12            | 4             | 3            | 106            | 27             | 79             | 97 »                       |
| 1             | 1            | 3             | 3             | 4                | 3             | 3             | 3             | 3             | 3             | 1            | 1            | 5             | 4             | 4             | 4             | 3             | 3            | 66             | 13             | 53             | 98 »                       |
| 1             | 1            | 1             | 1             | 1                | —             | 1             | 1             | 3             | 3             | 2            | 1            | 3             | 2             | 8             | 4             | 3             | 2            | 57             | 20             | 37             | 99 »                       |
| 60            | 9            | 87            | 25            | 14               | 2             | 132           | 68            | 40            | 13            | 6            | 5            | 43            | 26            | 85            | 41            | 22            | 15           | 1.778          | 1.316          | 462            | 100-60<br>Età non indicata |
| <b>15.784</b> | <b>7.714</b> | <b>34.811</b> | <b>16.630</b> | <b>19.770</b>    | <b>10.135</b> | <b>51.896</b> | <b>25.689</b> | <b>43.484</b> | <b>21.162</b> | <b>8.307</b> | <b>4.255</b> | <b>23.713</b> | <b>12.267</b> | <b>60.996</b> | <b>30.334</b> | <b>16.878</b> | <b>7.937</b> | <b>609.956</b> | <b>322.352</b> | <b>287.604</b> | <b>Totale</b>              |

GRUPPI DI ETÀ

|               |              |               |               |               |               |               |               |               |               |              |              |               |               |               |               |               |              |                |                |                |                            |
|---------------|--------------|---------------|---------------|---------------|---------------|---------------|---------------|---------------|---------------|--------------|--------------|---------------|---------------|---------------|---------------|---------------|--------------|----------------|----------------|----------------|----------------------------|
| 2.395         | 1.104        | 6.674         | 3.140         | 4.549         | 2.172         | 15.467        | 7.375         | 16.001        | 7.629         | 3.000        | 1.447        | 7.394         | 3.618         | 16.458        | 8.170         | 5.580         | 2.594        | 117.752        | 62.450         | 55.302         | 0 - 4 anni                 |
| 229           | 73           | 854           | 326           | 325           | 160           | 1.132         | 479           | 852           | 371           | 127          | 66           | 448           | 202           | 955           | 416           | 433           | 179          | 10.112         | 5.918          | 4.194          | 5 - 9 »                    |
| 209           | 74           | 703           | 262           | 283           | 102           | 908           | 388           | 668           | 300           | 128          | 52           | 347           | 158           | 807           | 342           | 325           | 139          | 9.267          | 5.685          | 3.582          | 10 - 14 »                  |
| 323           | 136          | 1.044         | 439           | 390           | 170           | 1.356         | 573           | 1.057         | 469           | 151          | 56           | 415           | 173           | 1.260         | 603           | 381           | 177          | 16.508         | 10.480         | 6.028          | 15 - 19 »                  |
| 374           | 156          | 1.270         | 521           | 436           | 202           | 1.572         | 670           | 1.150         | 529           | 149          | 71           | 539           | 259           | 1.536         | 740           | 406           | 204          | 21.556         | 13.833         | 7.723          | 20 - 24 »                  |
| 268           | 133          | 849           | 400           | 300           | 168           | 971           | 439           | 760           | 378           | 93           | 49           | 393           | 197           | 1.066         | 564           | 288           | 159          | 13.197         | 7.791          | 5.406          | 25 - 29 »                  |
| 368           | 162          | 991           | 443           | 411           | 208           | 1.170         | 559           | 934           | 461           | 143          | 83           | 476           | 241           | 1.324         | 666           | 336           | 164          | 17.485         | 10.209         | 7.276          | 30 - 34 »                  |
| 361           | 157          | 980           | 433           | 415           | 230           | 1.300         | 601           | 899           | 414           | 179          | 106          | 499           | 245           | 1.345         | 666           | 414           | 187          | 18.258         | 10.825         | 7.433          | 35 - 39 »                  |
| 383           | 162          | 1.084         | 431           | 420           | 218           | 1.354         | 589           | 823           | 353           | 133          | 69           | 486           | 244           | 1.462         | 681           | 409           | 171          | 19.390         | 11.932         | 7.458          | 40 - 44 »                  |
| 490           | 232          | 1.219         | 475           | 495           | 277           | 1.496         | 632           | 1.017         | 437           | 193          | 109          | 519           | 274           | 1.586         | 683           | 364           | 148          | 20.880         | 12.457         | 8.423          | 45 - 49 »                  |
| 540           | 273          | 1.412         | 573           | 524           | 275           | 1.764         | 762           | 1.221         | 553           | 201          | 107          | 667           | 346           | 1.877         | 889           | 457           | 207          | 23.478         | 13.266         | 10.212         | 50 - 54 »                  |
| 733           | 359          | 1.695         | 765           | 708           | 399           | 2.188         | 1.037         | 1.540         | 747           | 243          | 132          | 765           | 411           | 2.459         | 1.210         | 542           | 266          | 28.822         | 15.635         | 13.187         | 55 - 59 »                  |
| 998           | 466          | 2.176         | 1.051         | 1.093         | 601           | 2.674         | 1.360         | 1.971         | 990           | 399          | 229          | 998           | 561           | 3.251         | 1.618         | 744           | 336          | 36.414         | 18.976         | 17.438         | 60 - 64 »                  |
| 1.481         | 732          | 2.704         | 1.338         | 1.640         | 899           | 3.610         | 1.891         | 2.591         | 1.331         | 579          | 314          | 1.567         | 860           | 4.615         | 2.282         | 1.155         | 521          | 49.106         | 24.970         | 24.136         | 65 - 69 »                  |
| 1.735         | 898          | 3.270         | 1.722         | 2.003         | 1.072         | 4.353         | 2.354         | 3.222         | 1.585         | 788          | 405          | 2.073         | 1.129         | 5.856         | 2.957         | 1.413         | 638          | 58.403         | 28.803         | 29.600         | 70 - 74 »                  |
| 2.166         | 1.117        | 3.553         | 1.903         | 2.471         | 1.265         | 4.522         | 2.492         | 3.645         | 1.822         | 775          | 411          | 2.506         | 1.356         | 6.046         | 3.015         | 1.532         | 758          | 63.794         | 30.681         | 33.113         | 75 - 79 »                  |
| 1.631         | 885          | 2.673         | 1.461         | 1.950         | 1.019         | 3.654         | 2.043         | 3.047         | 1.615         | 621          | 324          | 2.039         | 1.120         | 5.601         | 2.927         | 1.224         | 619          | 51.469         | 23.417         | 28.052         | 80 - 84 »                  |
| 846           | 469          | 1.245         | 706           | 1.075         | 558           | 1.734         | 1.039         | 1.596         | 875           | 298          | 152          | 1.164         | 641           | 2.627         | 1.394         | 650           | 346          | 25.007         | 10.938         | 14.069         | 85 - 89 »                  |
| 175           | 100          | 287           | 186           | 231           | 115           | 484           | 297           | 387           | 244           | 89           | 58           | 326           | 172           | 683           | 399           | 174           | 92           | 6.439          | 2.525          | 3.914          | 90 - 94 »                  |
| 19            | 17           | 36            | 27            | 35            | 21            | 51            | 38            | 57            | 42            | 12           | 10           | 46            | 31            | 91            | 65            | 28            | 16           | 786            | 233            | 553            | 95 - 99 »                  |
| —             | —            | 5             | 3             | 2             | 2             | 4             | 3             | 6             | 4             | —            | —            | 3             | 3             | 6             | 6             | 1             | 1            | 55             | 12             | 43             | 100-60<br>Età non indicata |
| 60            | 9            | 87            | 25            | 14            | 2             | 132           | 68            | 40            | 13            | 6            | 5            | 43            | 26            | 85            | 41            | 22            | 15           | 1.778          | 1.316          | 462            |                            |
| <b>15.784</b> | <b>7.714</b> | <b>34.811</b> | <b>16.630</b> | <b>19.770</b> | <b>10.135</b> | <b>51.896</b> | <b>25.689</b> | <b>43.484</b> | <b>21.162</b> | <b>8.307</b> | <b>4.255</b> | <b>23.713</b> | <b>12.267</b> | <b>60.996</b> | <b>30.334</b> | <b>16.878</b> | <b>7.937</b> | <b>609.956</b> | <b>322.352</b> | <b>287.604</b> | <b>Totale</b>              |

Segue: Tav. 15.— Morti secondo  
A n n o

| ETÀ ALLA MORTE             | PIEMONTE |     | VALLE D'AOSTA |    | LOMBARDIA |       | TRENTINO - A. ADIGE |     | VENETO |       | FRIULI-VE-NEZIA G. |     | LIGURIA |     | EMILIA - ROMAGNA |       | TOSCANA |     | UMBRIA |     |
|----------------------------|----------|-----|---------------|----|-----------|-------|---------------------|-----|--------|-------|--------------------|-----|---------|-----|------------------|-------|---------|-----|--------|-----|
|                            | M        | F   | M             | F  | M         | F     | M                   | F   | M      | F     | M                  | F   | M       | F   | M                | F     | M       | F   | M      | F   |
| Meno di 1 mese. . . . .    | 1.607    | 661 | 38            | 16 | 4.477     | 1.951 | 600                 | 241 | 3.078  | 1.300 | 576                | 248 | 735     | 343 | 2.493            | 1.059 | 2.203   | 993 | 621    | 297 |
| Da 1 mese a meno di 1 anno | 1.491    | 625 | 53            | 25 | 4.805     | 2.171 | 622                 | 284 | 2.776  | 1.226 | 662                | 302 | 631     | 294 | 1.978            | 911   | 1.558   | 686 | 516    | 245 |
| 1 anno. . . . .            | 396      | 193 | 14            | 7  | 1.384     | 677   | 131                 | 59  | 998    | 481   | 210                | 104 | 169     | 76  | 576              | 294   | 417     | 184 | 166    | 90  |
| 2 anni. . . . .            | 211      | 91  | 5             | 2  | 510       | 260   | 72                  | 36  | 502    | 249   | 90                 | 45  | 88      | 41  | 285              | 153   | 206     | 100 | 58     | 27  |
| 3 » . . . . .              | 140      | 70  | 6             | 3  | 299       | 160   | 54                  | 29  | 293    | 137   | 57                 | 22  | 45      | 23  | 153              | 82    | 132     | 62  | 34     | 17  |
| 4 » . . . . .              | 108      | 49  | 4             | 4  | 255       | 120   | 45                  | 24  | 207    | 105   | 50                 | 26  | 47      | 20  | 118              | 65    | 108     | 52  | 27     | 13  |
| 5 » . . . . .              | 103      | 38  | 4             | —  | 212       | 99    | 24                  | 8   | 160    | 76    | 35                 | 16  | 41      | 21  | 105              | 50    | 80      | 39  | 24     | 12  |
| 6 » . . . . .              | 80       | 37  | 5             | 2  | 183       | 86    | 35                  | 16  | 167    | 81    | 34                 | 14  | 38      | 13  | 91               | 37    | 73      | 31  | 24     | 12  |
| 7 » . . . . .              | 73       | 33  | —             | —  | 185       | 75    | 19                  | 6   | 134    | 62    | 23                 | 13  | 35      | 16  | 105              | 46    | 75      | 23  | 18     | 10  |
| 8 » . . . . .              | 53       | 27  | 2             | —  | 143       | 67    | 17                  | 9   | 100    | 43    | 24                 | 9   | 31      | 13  | 83               | 36    | 64      | 23  | 18     | 7   |
| 9 » . . . . .              | 63       | 30  | 2             | 1  | 124       | 47    | 14                  | 7   | 92     | 39    | 16                 | 5   | 21      | 6   | 82               | 32    | 63      | 28  | 22     | 7   |
| 10 » . . . . .             | 62       | 28  | 2             | 1  | 124       | 50    | 11                  | 3   | 86     | 36    | 20                 | 11  | 30      | 9   | 82               | 25    | 62      | 21  | 18     | 8   |
| 11 » . . . . .             | 60       | 24  | 4             | 2  | 123       | 52    | 16                  | 6   | 92     | 42    | 19                 | 6   | 36      | 15  | 76               | 30    | 59      | 22  | 14     | 7   |
| 12 » . . . . .             | 62       | 30  | 5             | 1  | 131       | 68    | 15                  | 7   | 84     | 43    | 19                 | 14  | 37      | 20  | 82               | 28    | 58      | 31  | 20     | 9   |
| 13 » . . . . .             | 59       | 29  | 2             | 1  | 137       | 64    | 20                  | 7   | 82     | 35    | 19                 | 5   | 21      | 9   | 97               | 45    | 69      | 33  | 25     | 12  |
| 14 » . . . . .             | 67       | 26  | 1             | 1  | 167       | 78    | 22                  | 9   | 115    | 63    | 32                 | 12  | 28      | 8   | 87               | 36    | 66      | 37  | 15     | 10  |
| 15 » . . . . .             | 82       | 42  | 3             | 1  | 181       | 80    | 23                  | 11  | 146    | 64    | 25                 | 14  | 43      | 27  | 121              | 57    | 98      | 49  | 29     | 16  |
| 16 » . . . . .             | 109      | 50  | 4             | 3  | 202       | 96    | 35                  | 16  | 125    | 62    | 32                 | 12  | 45      | 26  | 149              | 65    | 95      | 45  | 33     | 16  |
| 17 » . . . . .             | 121      | 48  | 2             | 1  | 256       | 116   | 38                  | 17  | 138    | 73    | 39                 | 12  | 62      | 29  | 164              | 67    | 98      | 49  | 33     | 17  |
| 18 » . . . . .             | 125      | 50  | 2             | 1  | 297       | 135   | 36                  | 16  | 171    | 86    | 47                 | 16  | 78      | 39  | 163              | 71    | 116     | 55  | 33     | 15  |
| 19 » . . . . .             | 138      | 60  | 6             | 2  | 301       | 137   | 44                  | 17  | 191    | 94    | 56                 | 24  | 73      | 34  | 189              | 74    | 152     | 64  | 44     | 20  |
| 20 » . . . . .             | 135      | 57  | 7             | 3  | 305       | 122   | 46                  | 16  | 218    | 97    | 47                 | 18  | 65      | 26  | 175              | 65    | 151     | 67  | 40     | 24  |
| 21 » . . . . .             | 189      | 67  | 4             | 1  | 342       | 130   | 52                  | 13  | 253    | 94    | 63                 | 32  | 73      | 32  | 214              | 79    | 179     | 76  | 25     | 10  |
| 22 » . . . . .             | 193      | 68  | 5             | 4  | 367       | 152   | 62                  | 22  | 237    | 99    | 64                 | 27  | 104     | 51  | 240              | 92    | 187     | 78  | 37     | 27  |
| 23 » . . . . .             | 188      | 86  | 5             | 2  | 345       | 147   | 59                  | 19  | 246    | 105   | 65                 | 23  | 82      | 36  | 202              | 78    | 175     | 77  | 49     | 21  |
| 24 » . . . . .             | 176      | 77  | 8             | 4  | 355       | 157   | 69                  | 19  | 244    | 116   | 48                 | 21  | 101     | 45  | 223              | 86    | 191     | 88  | 45     | 16  |
| 25 » . . . . .             | 178      | 63  | 5             | 2  | 333       | 144   | 73                  | 29  | 226    | 98    | 50                 | 22  | 80      | 29  | 223              | 94    | 186     | 86  | 47     | 21  |
| 26 » . . . . .             | 168      | 60  | 6             | 4  | 312       | 143   | 63                  | 25  | 203    | 91    | 50                 | 21  | 83      | 29  | 224              | 109   | 164     | 75  | 49     | 22  |
| 27 » . . . . .             | 108      | 49  | 2             | 1  | 166       | 72    | 36                  | 13  | 121    | 56    | 25                 | 14  | 52      | 24  | 140              | 59    | 83      | 40  | 22     | 14  |
| 28 » . . . . .             | 98       | 41  | 2             | —  | 194       | 98    | 27                  | 15  | 102    | 51    | 21                 | 8   | 56      | 29  | 124              | 54    | 82      | 34  | 20     | 10  |
| 29 » . . . . .             | 123      | 52  | 4             | 2  | 232       | 111   | 25                  | 15  | 139    | 62    | 37                 | 11  | 68      | 34  | 139              | 66    | 100     | 47  | 24     | 17  |
| 30 » . . . . .             | 159      | 68  | 4             | 3  | 304       | 135   | 37                  | 16  | 165    | 79    | 38                 | 12  | 81      | 43  | 170              | 64    | 144     | 60  | 27     | 11  |
| 31 » . . . . .             | 202      | 101 | 11            | 5  | 329       | 156   | 38                  | 14  | 196    | 79    | 51                 | 20  | 61      | 30  | 188              | 84    | 156     | 71  | 40     | 19  |
| 32 » . . . . .             | 197      | 87  | 3             | 2  | 395       | 181   | 47                  | 19  | 233    | 97    | 62                 | 26  | 91      | 46  | 188              | 88    | 158     | 66  | 31     | 15  |
| 33 » . . . . .             | 167      | 81  | 13            | 4  | 411       | 198   | 64                  | 27  | 199    | 87    | 54                 | 21  | 89      | 46  | 200              | 92    | 181     | 83  | 48     | 29  |
| 34 » . . . . .             | 181      | 100 | 7             | 2  | 369       | 165   | 49                  | 19  | 226    | 107   | 52                 | 27  | 104     | 54  | 223              | 94    | 158     | 73  | 42     | 22  |
| 35 » . . . . .             | 193      | 84  | 6             | 1  | 445       | 199   | 47                  | 18  | 213    | 93    | 65                 | 28  | 87      | 40  | 199              | 87    | 172     | 79  | 48     | 22  |
| 36 » . . . . .             | 233      | 102 | 3             | 2  | 380       | 176   | 73                  | 35  | 206    | 110   | 50                 | 24  | 99      | 38  | 189              | 78    | 160     | 76  | 50     | 19  |
| 37 » . . . . .             | 229      | 95  | 5             | 2  | 418       | 167   | 67                  | 25  | 215    | 98    | 65                 | 28  | 115     | 55  | 210              | 81    | 180     | 80  | 30     | 15  |
| 38 » . . . . .             | 232      | 96  | 2             | 1  | 419       | 175   | 59                  | 25  | 219    | 91    | 45                 | 21  | 103     | 52  | 216              | 108   | 171     | 75  | 34     | 16  |
| 39 » . . . . .             | 248      | 126 | 7             | —  | 437       | 182   | 38                  | 16  | 199    | 93    | 57                 | 28  | 130     | 49  | 204              | 87    | 192     | 83  | 44     | 27  |
| 40 » . . . . .             | 248      | 120 | 7             | 4  | 420       | 169   | 65                  | 19  | 197    | 73    | 56                 | 24  | 101     | 43  | 207              | 86    | 184     | 89  | 40     | 21  |
| 41 » . . . . .             | 283      | 120 | 4             | 2  | 457       | 194   | 57                  | 29  | 223    | 84    | 58                 | 33  | 127     | 53  | 206              | 82    | 185     | 76  | 27     | 8   |
| 42 » . . . . .             | 256      | 116 | 4             | —  | 486       | 182   | 69                  | 30  | 210    | 93    | 58                 | 26  | 100     | 46  | 225              | 101   | 166     | 72  | 53     | 19  |
| 43 » . . . . .             | 263      | 110 | 6             | 2  | 502       | 191   | 53                  | 20  | 229    | 95    | 74                 | 30  | 113     | 50  | 218              | 78    | 174     | 82  | 30     | 11  |
| 44 » . . . . .             | 271      | 117 | 9             | 5  | 537       | 205   | 56                  | 24  | 242    | 102   | 56                 | 22  | 115     | 43  | 204              | 83    | 177     | 68  | 49     | 16  |
| 45 » . . . . .             | 297      | 112 | 14            | 6  | 528       | 219   | 67                  | 24  | 249    | 114   | 63                 | 23  | 130     | 54  | 259              | 113   | 218     | 94  | 36     | 17  |
| 46 » . . . . .             | 321      | 123 | 6             | 3  | 549       | 213   | 60                  | 19  | 251    | 99    | 59                 | 26  | 142     | 59  | 281              | 120   | 215     | 88  | 47     | 25  |
| 47 » . . . . .             | 338      | 140 | 5             | 5  | 582       | 252   | 55                  | 26  | 226    | 98    | 87                 | 41  | 138     | 61  | 239              | 97    | 241     | 108 | 38     | 19  |
| 48 » . . . . .             | 345      | 129 | 10            | 2  | 597       | 253   | 59                  | 24  | 253    | 84    | 67                 | 21  | 164     | 69  | 264              | 101   | 248     | 99  | 50     | 28  |
| 49 » . . . . .             | 337      | 148 | 18            | 10 | 646       | 255   | 66                  | 30  | 268    | 120   | 67                 | 25  | 176     | 66  | 261              | 106   | 258     | 104 | 56     | 22  |
| 50 » . . . . .             | 365      | 155 | 8             | 3  | 663       | 272   | 67                  | 30  | 276    | 120   | 70                 | 29  | 174     | 70  | 279              | 131   | 256     | 127 | 66     | 32  |
| 51 » . . . . .             | 385      | 188 | 7             | 1  | 631       | 283   | 75                  | 38  | 254    | 96    | 70                 | 30  | 177     | 78  | 295              | 151   | 229     | 101 | 49     | 25  |
| 52 » . . . . .             | 403      | 189 | 4             | —  | 724       | 325   | 70                  | 22  | 299    | 139   | 89                 | 35  | 154     | 66  | 285              | 133   | 257     | 116 | 67     | 31  |
| 53 » . . . . .             | 425      | 177 | 13            | 5  | 719       | 316   | 70                  | 38  | 289    | 125   | 73                 | 39  | 192     | 87  | 314              | 131   | 306     | 135 | 69     | 38  |
| 54 » . . . . .             | 386      | 156 | 10            | 5  | 692       | 284   | 80                  | 37  | 293    | 121   | 98                 | 43  | 183     | 86  | 321              | 142   | 316     | 132 | 67     | 31  |
| 55 » . . . . .             | 467      | 221 | 12            | 3  | 744       | 331   | 72                  | 34  | 308    | 129   | 86                 | 42  | 200     | 77  | 341              | 148   | 312     | 127 | 47     | 20  |
| 56 » . . . . .             | 490      | 226 | 10            | 4  | 782       | 348   | 58                  | 32  | 355    | 150   | 112                | 45  | 197     | 78  | 343              | 157   | 355     | 164 | 90     | 48  |
| 57 » . . . . .             | 514      | 241 | 13            | 4  | 784       | 344   | 75                  | 38  | 351    | 171   | 118                | 44  | 252     | 104 | 376              | 180   | 376     | 185 | 80     | 35  |
| 58 » . . . . .             | 549      | 252 | 17            | 13 | 938       | 443   | 91                  | 44  | 395    | 188   | 128                | 60  | 208     | 103 | 422              | 180   | 374     | 173 | 91     | 52  |
| 59 » . . . . .             | 564      | 249 | 12            | 4  | 974       | 445   | 84                  | 43  | 411    | 214   | 99                 | 37  | 254     | 116 | 401              | 194   | 422     | 184 | 100    | 48  |
| 60 » . . . . .             | 621      | 304 | 15            | 6  | 994       | 419   | 109                 | 57  | 422    | 190   | 111                | 43  | 250     | 112 | 461              | 212   | 437     | 202 | 96     | 45  |
| 61 » . . . . .             | 688      | 331 | 10            | 6  | 1.132     | 519   | 114                 | 50  | 405    | 167   | 126                | 55  | 299     | 140 | 487              | 206   | 418     | 192 | 96     | 48  |
| 62 » . . . . .             | 696      | 344 | 18            | 6  | 1.124     | 499   | 119                 | 65  | 464    | 206   | 128                | 68  | 280     |     |                  |       |         |     |        |     |

l'età e il sesso - Regioni.

1946

| MARCHE |     | LAZIO |       | ABRUZZI E MOLISE |       | CAMPANIA |       | PUGLIA |       | BASILICATA |     | CALABRIA |       | SICILIA |       | SARDEGNA |       | ITALIA |        |        | ETÀ ALLA MORTE    |
|--------|-----|-------|-------|------------------|-------|----------|-------|--------|-------|------------|-----|----------|-------|---------|-------|----------|-------|--------|--------|--------|-------------------|
| M      | F   | M     | F     | M                | F     | M        | F     | M      | F     | M          | F   | M        | F     | M       | F     | M        | F     | M      | M      | F      |                   |
| 1.128  | 504 | 2.482 | 1.047 | 1.741            | 802   | 4.569    | 2.048 | 3.562  | 1.623 | 865        | 393 | 2.387    | 1.092 | 4.158   | 1.813 | 1.121    | 490   | 38.441 | 21.520 | 16.921 | Meno di 1 mese    |
| 947    | 443 | 2.752 | 1.300 | 2.383            | 1.109 | 7.766    | 3.732 | 6.754  | 3.151 | 1.377      | 676 | 4.021    | 2.011 | 8.042   | 3.964 | 2.309    | 1.079 | 51.443 | 27.205 | 24.238 | Da 1 m. a—di 1 a. |
| 283    | 156 | 905   | 426   | 1.199            | 604   | 3.981    | 1.977 | 2.840  | 1.394 | 661        | 345 | 1.516    | 807   | 3.784   | 1.946 | 988      | 452   | 20.618 | 10.346 | 10.272 | 1 anno            |
| 115    | 51  | 379   | 184   | 342              | 165   | 1.220    | 593   | 845    | 412   | 171        | 92  | 523      | 269   | 1.191   | 603   | 401      | 187   | 7.214  | 3.654  | 3.560  | 2 anni            |
| 73     | 40  | 220   | 106   | 150              | 72    | 636      | 310   | 440    | 219   | 74         | 37  | 268      | 135   | 575     | 295   | 240      | 113   | 3.889  | 1.957  | 1.932  | 3 »               |
| 48     | 25  | 158   | 73    | 105              | 51    | 371      | 178   | 290    | 131   | 60         | 28  | 192      | 94    | 333     | 163   | 153      | 77    | 2.679  | 1.381  | 1.298  | 4 »               |
| 39     | 17  | 151   | 59    | 100              | 41    | 330      | 162   | 234    | 106   | 43         | 19  | 121      | 57    | 274     | 127   | 100      | 48    | 2.180  | 1.185  | 995    | 5 »               |
| 39     | 23  | 104   | 44    | 85               | 41    | 221      | 108   | 220    | 115   | 40         | 25  | 100      | 53    | 219     | 99    | 100      | 37    | 1.858  | 984    | 874    | 6 »               |
| 41     | 16  | 98    | 41    | 52               | 25    | 222      | 93    | 160    | 71    | 23         | 13  | 100      | 43    | 214     | 105   | 86       | 32    | 1.663  | 940    | 723    | 7 »               |
| 36     | 9   | 106   | 43    | 57               | 24    | 176      | 76    | 154    | 82    | 31         | 13  | 75       | 32    | 179     | 81    | 82       | 30    | 1.431  | 807    | 624    | 8 »               |
| 30     | 7   | 99    | 50    | 44               | 15    | 183      | 91    | 164    | 86    | 25         | 14  | 78       | 38    | 152     | 76    | 54       | 21    | 1.328  | 728    | 600    | 9 »               |
| 32     | 13  | 88    | 35    | 65               | 29    | 177      | 76    | 124    | 56    | 32         | 13  | 66       | 34    | 139     | 55    | 66       | 29    | 1.286  | 754    | 532    | 10 »              |
| 37     | 14  | 86    | 35    | 51               | 26    | 140      | 63    | 127    | 67    | 22         | 8   | 77       | 42    | 132     | 52    | 61       | 23    | 1.232  | 696    | 536    | 11 »              |
| 32     | 19  | 82    | 36    | 56               | 19    | 150      | 66    | 138    | 75    | 17         | 9   | 76       | 37    | 164     | 76    | 52       | 22    | 1.280  | 670    | 610    | 12 »              |
| 24     | 15  | 93    | 37    | 40               | 24    | 163      | 78    | 136    | 67    | 19         | 8   | 57       | 34    | 153     | 67    | 68       | 35    | 1.294  | 689    | 605    | 13 »              |
| 39     | 18  | 94    | 42    | 66               | 25    | 164      | 85    | 139    | 83    | 30         | 9   | 61       | 27    | 156     | 79    | 75       | 36    | 1.424  | 740    | 684    | 14 »              |
| 33     | 13  | 124   | 57    | 67               | 32    | 212      | 109   | 190    | 111   | 32         | 13  | 87       | 44    | 181     | 82    | 80       | 36    | 1.757  | 899    | 858    | 15 »              |
| 46     | 20  | 142   | 70    | 84               | 46    | 220      | 103   | 175    | 87    | 27         | 16  | 80       | 40    | 244     | 122   | 80       | 31    | 1.927  | 1.001  | 926    | 16 »              |
| 51     | 26  | 137   | 61    | 77               | 34    | 206      | 96    | 185    | 89    | 33         | 12  | 93       | 46    | 245     | 118   | 72       | 38    | 2.050  | 1.101  | 949    | 17 »              |
| 59     | 30  | 164   | 69    | 85               | 41    | 281      | 126   | 216    | 105   | 40         | 22  | 87       | 33    | 305     | 145   | 85       | 40    | 2.390  | 1.295  | 1.095  | 18 »              |
| 61     | 27  | 216   | 85    | 85               | 39    | 270      | 111   | 223    | 100   | 38         | 14  | 105      | 37    | 291     | 145   | 90       | 47    | 2.573  | 1.442  | 1.131  | 19 »              |
| 59     | 26  | 200   | 84    | 89               | 34    | 284      | 119   | 255    | 128   | 49         | 22  | 109      | 50    | 310     | 139   | 96       | 60    | 2.640  | 1.483  | 1.157  | 20 »              |
| 70     | 28  | 212   | 76    | 101              | 42    | 293      | 132   | 242    | 111   | 34         | 14  | 104      | 47    | 323     | 134   | 82       | 34    | 2.844  | 1.692  | 1.152  | 21 »              |
| 59     | 33  | 233   | 96    | 84               | 42    | 300      | 127   | 252    | 129   | 30         | 20  | 97       | 40    | 317     | 140   | 99       | 45    | 2.978  | 1.686  | 1.292  | 22 »              |
| 79     | 29  | 228   | 90    | 93               | 43    | 281      | 113   | 228    | 111   | 29         | 12  | 120      | 55    | 339     | 167   | 88       | 40    | 2.901  | 1.647  | 1.254  | 23 »              |
| 73     | 34  | 207   | 83    | 89               | 42    | 279      | 127   | 231    | 127   | 50         | 23  | 113      | 59    | 333     | 174   | 100      | 43    | 2.935  | 1.594  | 1.341  | 24 »              |
| 65     | 29  | 216   | 99    | 87               | 46    | 275      | 103   | 218    | 120   | 35         | 18  | 96       | 45    | 292     | 141   | 71       | 42    | 2.756  | 1.525  | 1.231  | 25 »              |
| 86     | 38  | 197   | 78    | 101              | 50    | 239      | 111   | 211    | 123   | 32         | 20  | 94       | 46    | 288     | 147   | 103      | 46    | 2.673  | 1.435  | 1.238  | 26 »              |
| 38     | 23  | 122   | 52    | 41               | 24    | 161      | 86    | 112    | 63    | 19         | 10  | 48       | 24    | 185     | 100   | 66       | 31    | 1.547  | 792    | 755    | 27 »              |
| 22     | 12  | 127   | 54    | 48               | 22    | 174      | 82    | 105    | 54    | 16         | 6   | 63       | 35    | 145     | 80    | 55       | 23    | 1.481  | 773    | 708    | 28 »              |
| 39     | 15  | 127   | 69    | 48               | 21    | 162      | 74    | 110    | 55    | 12         | 6   | 55       | 32    | 189     | 88    | 58       | 28    | 1.691  | 886    | 805    | 29 »              |
| 61     | 22  | 153   | 67    | 76               | 31    | 233      | 99    | 155    | 77    | 26         | 13  | 87       | 43    | 233     | 118   | 70       | 40    | 2.223  | 1.222  | 1.001  | 30 »              |
| 61     | 26  | 175   | 81    | 74               | 36    | 176      | 88    | 172    | 87    | 32         | 13  | 92       | 45    | 263     | 132   | 94       | 46    | 2.411  | 1.278  | 1.133  | 31 »              |
| 87     | 38  | 176   | 88    | 91               | 55    | 224      | 118   | 192    | 101   | 24         | 13  | 100      | 46    | 241     | 128   | 67       | 29    | 2.607  | 1.364  | 1.243  | 32 »              |
| 64     | 32  | 183   | 78    | 92               | 46    | 229      | 116   | 169    | 95    | 43         | 21  | 111      | 58    | 259     | 150   | 74       | 37    | 2.650  | 1.349  | 1.301  | 33 »              |
| 60     | 29  | 161   | 79    | 85               | 39    | 219      | 122   | 164    | 88    | 29         | 16  | 87       | 44    | 246     | 123   | 74       | 33    | 2.536  | 1.300  | 1.236  | 34 »              |
| 58     | 27  | 162   | 75    | 82               | 42    | 245      | 125   | 168    | 92    | 28         | 15  | 88       | 43    | 242     | 127   | 82       | 41    | 2.630  | 1.392  | 1.238  | 35 »              |
| 63     | 29  | 178   | 88    | 86               | 45    | 241      | 103   | 144    | 77    | 35         | 17  | 117      | 65    | 249     | 128   | 81       | 43    | 2.637  | 1.382  | 1.255  | 36 »              |
| 65     | 34  | 175   | 71    | 81               | 41    | 232      | 112   | 186    | 82    | 31         | 20  | 95       | 41    | 249     | 116   | 70       | 32    | 2.718  | 1.523  | 1.195  | 37 »              |
| 72     | 33  | 168   | 69    | 80               | 42    | 253      | 122   | 160    | 81    | 35         | 20  | 97       | 52    | 255     | 122   | 94       | 36    | 2.714  | 1.477  | 1.237  | 38 »              |
| 67     | 23  | 180   | 76    | 73               | 39    | 232      | 102   | 162    | 82    | 23         | 13  | 86       | 45    | 221     | 102   | 87       | 44    | 2.687  | 1.470  | 1.217  | 39 »              |
| 53     | 24  | 183   | 73    | 79               | 44    | 256      | 127   | 163    | 85    | 35         | 18  | 107      | 57    | 234     | 105   | 73       | 35    | 2.708  | 1.492  | 1.216  | 40 »              |
| 66     | 30  | 168   | 76    | 86               | 47    | 219      | 96    | 156    | 75    | 31         | 19  | 112      | 62    | 234     | 117   | 82       | 34    | 2.781  | 1.544  | 1.237  | 41 »              |
| 74     | 23  | 181   | 75    | 82               | 38    | 221      | 116   | 161    | 75    | 32         | 14  | 85       | 42    | 232     | 107   | 62       | 27    | 2.757  | 1.555  | 1.202  | 42 »              |
| 69     | 27  | 177   | 72    | 68               | 32    | 240      | 111   | 151    | 72    | 32         | 19  | 76       | 32    | 280     | 139   | 69       | 26    | 2.824  | 1.625  | 1.199  | 43 »              |
| 81     | 34  | 193   | 68    | 67               | 31    | 272      | 107   | 135    | 63    | 20         | 7   | 79       | 38    | 267     | 108   | 86       | 38    | 2.916  | 1.737  | 1.179  | 44 »              |
| 81     | 31  | 207   | 72    | 107              | 50    | 272      | 122   | 165    | 76    | 29         | 13  | 118      | 60    | 251     | 115   | 94       | 31    | 3.185  | 1.839  | 1.346  | 45 »              |
| 90     | 38  | 219   | 85    | 110              | 53    | 294      | 133   | 194    | 86    | 35         | 21  | 102      | 47    | 301     | 126   | 95       | 47    | 3.371  | 1.960  | 1.411  | 46 »              |
| 81     | 34  | 193   | 74    | 108              | 53    | 295      | 103   | 184    | 89    | 28         | 16  | 95       | 41    | 316     | 136   | 81       | 29    | 3.330  | 1.908  | 1.422  | 47 »              |
| 88     | 42  | 226   | 77    | 116              | 56    | 304      | 143   | 231    | 108   | 31         | 16  | 85       | 47    | 302     | 136   | 83       | 32    | 3.523  | 2.056  | 1.467  | 48 »              |
| 73     | 33  | 223   | 91    | 92               | 44    | 283      | 132   | 205    | 98    | 41         | 22  | 115      | 61    | 288     | 133   | 88       | 31    | 3.561  | 2.030  | 1.531  | 49 »              |
| 102    | 55  | 232   | 116   | 87               | 44    | 315      | 149   | 195    | 79    | 42         | 16  | 124      | 62    | 393     | 181   | 80       | 30    | 3.794  | 2.093  | 1.701  | 50 »              |
| 83     | 35  | 257   | 113   | 93               | 41    | 292      | 126   | 205    | 93    | 30         | 15  | 112      | 61    | 291     | 154   | 74       | 27    | 3.609  | 1.953  | 1.656  | 51 »              |
| 84     | 35  | 260   | 115   | 102              | 57    | 305      | 145   | 212    | 99    | 42         | 24  | 106      | 65    | 319     | 151   | 86       | 43    | 3.868  | 2.078  | 1.790  | 52 »              |
| 93     | 45  | 278   | 119   | 103              | 59    | 335      | 137   | 214    | 101   | 36         | 18  | 137      | 74    | 384     | 179   | 83       | 40    | 4.133  | 2.270  | 1.863  | 53 »              |
| 104    | 50  | 273   | 108   | 109              | 61    | 376      | 161   | 237    | 114   | 40         | 24  | 136      | 78    | 414     | 211   | 93       | 35    | 4.228  | 2.349  | 1.879  | 54 »              |
| 110    | 52  | 264   | 112   | 134              | 70    | 366      | 165   | 241    | 118   | 43         | 25  | 120      | 65    | 418     | 199   | 90       | 44    | 4.375  | 2.393  | 1.982  | 55 »              |
| 131    | 69  | 354   | 173   | 132              | 73    | 409      | 195   | 245    | 129   | 35         | 22  | 155      | 83    | 424     | 198   | 108      | 48    | 4.785  | 2.543  | 2.242  | 56 »              |
| 130    | 60  | 328   | 154   | 154              | 92    | 385      | 174   | 258    | 125   | 48         | 28  | 149      | 88    | 431     | 235   | 96       | 51    | 4.918  | 2.565  | 2.353  | 57 »              |
| 138    | 76  | 378   | 168</ |                  |       |          |       |        |       |            |     |          |       |         |       |          |       |        |        |        |                   |



Segue : Tav. 15. — Morti secondo  
Segue : A n n o

| ETÀ ALLA MORTE   | PIEMONTE      |               | VALLE D'AOSTA |            | LOMBAR-DIA    |               | TRENTINO - A. ADIGE |              | VENETO        |               | FRIULI-VE-NEZIA G. |              | LIGURIA       |              | EMILIA - ROMAGNA |               | TOSCANA       |               | UMBRIA       |              |
|------------------|---------------|---------------|---------------|------------|---------------|---------------|---------------------|--------------|---------------|---------------|--------------------|--------------|---------------|--------------|------------------|---------------|---------------|---------------|--------------|--------------|
|                  | M F           | F             | M F           | F          | M F           | F             | M F                 | F            | M F           | F             | M F                | F            | M F           | F            | M F              | F             | M F           | F             | M F          | F            |
| 70 anni          | 1.112         | 542           | 18            | 12         | 1.790         | 868           | 176                 | 79           | 822           | 385           | 238                | 123          | 413           | 190          | 904              | 425           | 875           | 395           | 204          | 104          |
| 71 »             | 1.135         | 557           | 21            | 9          | 1.586         | 785           | 167                 | 83           | 712           | 354           | 207                | 98           | 374           | 176          | 802              | 366           | 795           | 358           | 174          | 80           |
| 72 »             | 1.143         | 602           | 28            | 15         | 1.568         | 791           | 173                 | 89           | 792           | 376           | 230                | 117          | 407           | 219          | 787              | 402           | 790           | 392           | 194          | 91           |
| 73 »             | 1.213         | 602           | 39            | 15         | 1.661         | 806           | 199                 | 99           | 850           | 433           | 217                | 108          | 422           | 220          | 821              | 409           | 857           | 437           | 223          | 115          |
| 74 »             | 1.335         | 671           | 42            | 21         | 1.690         | 849           | 184                 | 112          | 878           | 425           | 212                | 113          | 417           | 217          | 861              | 411           | 854           | 393           | 228          | 114          |
| 75 »             | 1.382         | 740           | 21            | 13         | 1.702         | 850           | 194                 | 102          | 885           | 442           | 237                | 125          | 428           | 216          | 910              | 453           | 862           | 409           | 220          | 108          |
| 76 »             | 1.282         | 646           | 36            | 19         | 1.651         | 859           | 224                 | 121          | 918           | 454           | 240                | 125          | 454           | 234          | 915              | 449           | 844           | 427           | 230          | 99           |
| 77 »             | 1.237         | 655           | 25            | 13         | 1.573         | 780           | 170                 | 84           | 880           | 444           | 208                | 96           | 417           | 208          | 875              | 418           | 894           | 447           | 219          | 102          |
| 78 »             | 1.244         | 630           | 32            | 14         | 1.474         | 777           | 172                 | 76           | 943           | 468           | 229                | 122          | 387           | 193          | 916              | 453           | 934           | 473           | 234          | 117          |
| 79 »             | 1.290         | 653           | 30            | 13         | 1.484         | 818           | 182                 | 84           | 915           | 485           | 243                | 139          | 420           | 204          | 946              | 481           | 904           | 459           | 244          | 121          |
| 80 »             | 1.330         | 720           | 31            | 12         | 1.494         | 842           | 165                 | 92           | 891           | 436           | 253                | 143          | 445           | 237          | 930              | 494           | 930           | 470           | 251          | 116          |
| 81 »             | 1.116         | 611           | 22            | 8          | 1.255         | 654           | 160                 | 81           | 799           | 404           | 229                | 108          | 355           | 202          | 840              | 429           | 921           | 418           | 228          | 118          |
| 82 »             | 1.064         | 577           | 29            | 10         | 1.206         | 661           | 156                 | 76           | 767           | 391           | 204                | 101          | 369           | 204          | 832              | 458           | 856           | 440           | 208          | 109          |
| 83 »             | 912           | 495           | 17            | 11         | 1.022         | 565           | 134                 | 69           | 755           | 386           | 185                | 88           | 366           | 192          | 742              | 392           | 725           | 371           | 178          | 86           |
| 84 »             | 812           | 453           | 12            | 10         | 826           | 487           | 124                 | 63           | 590           | 339           | 168                | 83           | 265           | 136          | 594              | 333           | 549           | 286           | 151          | 78           |
| 85 »             | 737           | 415           | 24            | 10         | 752           | 403           | 96                  | 51           | 556           | 290           | 145                | 82           | 248           | 127          | 563              | 308           | 483           | 259           | 118          | 65           |
| 86 »             | 666           | 388           | 16            | 11         | 573           | 319           | 73                  | 36           | 443           | 241           | 152                | 83           | 201           | 125          | 457              | 236           | 411           | 234           | 102          | 46           |
| 87 »             | 536           | 303           | 11            | 5          | 453           | 256           | 76                  | 41           | 378           | 219           | 134                | 87           | 189           | 102          | 387              | 219           | 317           | 162           | 98           | 45           |
| 88 »             | 389           | 214           | 15            | 10         | 368           | 214           | 49                  | 25           | 299           | 158           | 99                 | 52           | 160           | 100          | 295              | 172           | 252           | 140           | 82           | 42           |
| 89 »             | 317           | 187           | 7             | 6          | 295           | 174           | 39                  | 24           | 239           | 148           | 74                 | 42           | 118           | 64           | 213              | 118           | 180           | 97            | 52           | 28           |
| 90 »             | 233           | 131           | 4             | 1          | 219           | 154           | 37                  | 20           | 171           | 98            | 52                 | 26           | 105           | 60           | 155              | 92            | 163           | 110           | 33           | 15           |
| 91 »             | 159           | 93            | 8             | 3          | 131           | 87            | 20                  | 11           | 127           | 83            | 38                 | 23           | 77            | 51           | 96               | 57            | 94            | 53            | 24           | 10           |
| 92 »             | 138           | 79            | 3             | 2          | 85            | 52            | 22                  | 12           | 100           | 62            | 30                 | 20           | 46            | 27           | 74               | 45            | 65            | 38            | 24           | 15           |
| 93 »             | 89            | 58            | 4             | 3          | 68            | 43            | 8                   | 5            | 80            | 45            | 33                 | 23           | 38            | 27           | 77               | 44            | 79            | 51            | 18           | 7            |
| 94 »             | 49            | 31            | 1             | 1          | 49            | 37            | 5                   | 4            | 29            | 17            | 14                 | 7            | 23            | 15           | 39               | 27            | 35            | 24            | 7            | 5            |
| 95 »             | 48            | 38            | 2             | 1          | 45            | 35            | 7                   | 4            | 36            | 20            | 14                 | 5            | 17            | 9            | 29               | 17            | 28            | 17            | 10           | 4            |
| 96 »             | 25            | 19            | —             | —          | 15            | 13            | 2                   | 1            | 17            | 9             | 13                 | 9            | 14            | 10           | 25               | 20            | 13            | 8             | 3            | 1            |
| 97 »             | 8             | 4             | —             | —          | 12            | 8             | 1                   | —            | 6             | 5             | 2                  | 2            | 7             | 6            | 11               | 8             | 6             | 2             | 3            | 2            |
| 98 »             | 10            | 7             | —             | —          | 10            | 8             | —                   | —            | 9             | 7             | 7                  | 6            | 5             | 3            | 5                | 2             | 4             | 1             | —            | —            |
| 99 »             | 6             | 5             | 1             | 1          | 4             | 2             | 1                   | —            | 1             | 1             | 3                  | 2            | 1             | 1            | 1                | —             | 3             | 2             | 2            | 1            |
| 100-00           | 3             | 2             | —             | —          | 4             | 4             | —                   | —            | 1             | —             | 5                  | 3            | 3             | 2            | 4                | 3             | 2             | 1             | —            | —            |
| Età non indicata | 166           | 71            | 3             | 2          | 407           | 139           | 24                  | 11           | 212           | 155           | 119                | 58           | 36            | 17           | 159              | 60            | 130           | 45            | 23           | 12           |
| <b>Totale</b>    | <b>45.886</b> | <b>22.388</b> | <b>1.139</b>  | <b>525</b> | <b>73.079</b> | <b>34.558</b> | <b>8.684</b>        | <b>4.075</b> | <b>39.831</b> | <b>18.910</b> | <b>10.406</b>      | <b>4.972</b> | <b>17.676</b> | <b>8.494</b> | <b>38.199</b>    | <b>18.011</b> | <b>34.461</b> | <b>16.323</b> | <b>8.720</b> | <b>4.240</b> |

R I E P I L O G O P E R

|                  |               |               |              |            |               |               |              |              |               |               |               |              |               |              |               |               |               |               |              |              |
|------------------|---------------|---------------|--------------|------------|---------------|---------------|--------------|--------------|---------------|---------------|---------------|--------------|---------------|--------------|---------------|---------------|---------------|---------------|--------------|--------------|
| 0-4 anni         | 3.953         | 1.693         | 120          | 57         | 11.730        | 5.339         | 1.524        | 673          | 7.854         | 3.498         | 1.645         | 747          | 1.715         | 797          | 5.603         | 2.564         | 4.624         | 2.077         | 1.422        | 689          |
| 5-9 »            | 372           | 165           | 13           | 3          | 847           | 374           | 109          | 46           | 653           | 301           | 132           | 57           | 166           | 69           | 466           | 201           | 355           | 144           | 106          | 48           |
| 10-14 »          | 310           | 137           | 14           | 6          | 682           | 312           | 84           | 32           | 459           | 219           | 109           | 48           | 152           | 61           | 424           | 164           | 314           | 144           | 92           | 46           |
| 15-19 »          | 575           | 250           | 17           | 8          | 1.237         | 564           | 176          | 77           | 771           | 379           | 199           | 78           | 301           | 155          | 786           | 334           | 559           | 262           | 172          | 84           |
| 20-24 »          | 881           | 355           | 29           | 14         | 1.714         | 708           | 288          | 89           | 1.198         | 511           | 287           | 121          | 425           | 190          | 1.054         | 400           | 883           | 386           | 196          | 98           |
| 25-29 »          | 675           | 265           | 19           | 9          | 1.237         | 568           | 224          | 97           | 791           | 358           | 183           | 76           | 339           | 145          | 850           | 382           | 615           | 282           | 162          | 84           |
| 30-34 »          | 906           | 437           | 38           | 16         | 1.808         | 835           | 235          | 95           | 1.019         | 449           | 257           | 106          | 426           | 219          | 969           | 422           | 797           | 353           | 188          | 96           |
| 35-39 »          | 1.135         | 503           | 23           | 6          | 2.099         | 899           | 284          | 119          | 1.052         | 485           | 282           | 129          | 534           | 234          | 1.018         | 441           | 875           | 393           | 206          | 99           |
| 40-44 »          | 1.321         | 583           | 30           | 13         | 2.402         | 941           | 300          | 122          | 1.101         | 447           | 302           | 135          | 556           | 235          | 1.060         | 430           | 886           | 387           | 199          | 75           |
| 45-49 »          | 1.638         | 652           | 53           | 26         | 2.902         | 1.192         | 307          | 123          | 1.247         | 515           | 343           | 136          | 750           | 309          | 1.304         | 537           | 1.180         | 493           | 227          | 111          |
| 50-54 »          | 1.964         | 865           | 42           | 14         | 3.429         | 1.480         | 362          | 165          | 1.411         | 601           | 400           | 176          | 880           | 387          | 1.494         | 688           | 1.364         | 611           | 318          | 157          |
| 55-59 »          | 2.584         | 1.189         | 64           | 28         | 4.222         | 1.911         | 380          | 191          | 1.820         | 852           | 543           | 228          | 1.111         | 478          | 1.883         | 859           | 1.839         | 833           | 408          | 203          |
| 60-64 »          | 3.535         | 1.693         | 70           | 33         | 5.746         | 2.612         | 573          | 290          | 2.301         | 1.055         | 642           | 293          | 1.453         | 657          | 2.588         | 1.164         | 2.379         | 1.095         | 537          | 269          |
| 65-69 »          | 4.845         | 2.402         | 105          | 41         | 7.552         | 3.483         | 798          | 401          | 3.053         | 1.460         | 848           | 423          | 1.641         | 764          | 3.435         | 1.624         | 3.046         | 1.444         | 702          | 325          |
| 70-74 »          | 5.938         | 2.974         | 148          | 72         | 8.295         | 4.099         | 899          | 462          | 4.054         | 1.973         | 1.104         | 559          | 2.033         | 1.022        | 4.175         | 2.013         | 4.171         | 1.975         | 1.023        | 504          |
| 75-79 »          | 6.437         | 3.324         | 144          | 72         | 7.884         | 4.084         | 942          | 467          | 4.541         | 2.293         | 1.157         | 607          | 2.106         | 1.055        | 4.562         | 2.254         | 4.428         | 2.215         | 1.147        | 547          |
| 80-84 »          | 5.234         | 2.856         | 111          | 51         | 5.803         | 3.209         | 739          | 381          | 3.802         | 1.956         | 1.039         | 523          | 1.800         | 971          | 3.938         | 2.106         | 3.881         | 1.985         | 1.016        | 507          |
| 85-89 »          | 2.645         | 1.507         | 73           | 42         | 2.441         | 1.366         | 333          | 177          | 1.915         | 1.056         | 604           | 346          | 916           | 518          | 1.915         | 1.053         | 1.643         | 892           | 452          | 226          |
| 90-94 »          | 668           | 392           | 20           | 10         | 552           | 373           | 92           | 52           | 507           | 305           | 167           | 99           | 289           | 180          | 441           | 265           | 436           | 276           | 106          | 52           |
| 95-99 »          | 97            | 73            | 3            | 2          | 86            | 66            | 11           | 5            | 69            | 42            | 39            | 24           | 44            | 29           | 71            | 47            | 54            | 30            | 18           | 8            |
| 100-00           | 3             | 2             | —            | —          | 4             | 4             | —            | —            | 1             | —             | 5             | 3            | 3             | 2            | 4             | 3             | 2             | 1             | —            | —            |
| Età non indicata | 166           | 71            | 3            | 2          | 407           | 139           | 24           | 11           | 212           | 155           | 119           | 58           | 36            | 17           | 159           | 60            | 130           | 45            | 23           | 12           |
| <b>Totale</b>    | <b>45.886</b> | <b>22.388</b> | <b>1.139</b> | <b>525</b> | <b>73.079</b> | <b>34.558</b> | <b>8.684</b> | <b>4.075</b> | <b>39.831</b> | <b>18.910</b> | <b>10.406</b> | <b>4.972</b> | <b>17.676</b> | <b>8.494</b> | <b>38.199</b> | <b>18.011</b> | <b>34.461</b> | <b>16.323</b> | <b>8.720</b> | <b>4.240</b> |

Per età e il sesso - Regioni.

1946

| MARCHE        |              | LAZIO         |               | ABRUZZI E MOLISE |               | CAMPANIA      |               | PUGLIA        |               | BASILICATA   |              | CALABRIA      |               | SICILIA       |               | SARDEGNA      |              | ITALIA         |                |                | ETÀ ALLA MORTE   |
|---------------|--------------|---------------|---------------|------------------|---------------|---------------|---------------|---------------|---------------|--------------|--------------|---------------|---------------|---------------|---------------|---------------|--------------|----------------|----------------|----------------|------------------|
| M F           | F            | M F           | F             | M F              | F             | M F           | F             | M F           | F             | M F          | F            | M F           | F             | M F           | F             | M F           | F            | M F            | M              | F              |                  |
| 312           | 167          | 561           | 286           | 400              | 226           | 811           | 436           | 588           | 298           | 150          | 77           | 394           | 224           | 1.102         | 593           | 248           | 109          | 11.118         | 5.579          | 5.539          | 70 anni          |
| 309           | 163          | 542           | 276           | 411              | 221           | 740           | 416           | 522           | 256           | 127          | 74           | 323           | 169           | 1.010         | 509           | 249           | 118          | 10.206         | 5.138          | 5.068          | 71 »             |
| 340           | 168          | 603           | 298           | 426              | 221           | 751           | 425           | 537           | 274           | 160          | 95           | 422           | 238           | 1.015         | 541           | 261           | 126          | 10.627         | 5.147          | 5.480          | 72 »             |
| 328           | 161          | 597           | 292           | 479              | 240           | 858           | 482           | 655           | 357           | 169          | 80           | 383           | 201           | 1.105         | 545           | 273           | 129          | 11.349         | 5.618          | 5.731          | 73 »             |
| 334           | 176          | 606           | 304           | 410              | 207           | 853           | 473           | 638           | 321           | 152          | 76           | 411           | 241           | 1.181         | 600           | 280           | 132          | 11.566         | 5.710          | 5.856          | 74 »             |
| 340           | 169          | 676           | 361           | 439              | 217           | 867           | 466           | 624           | 302           | 138          | 77           | 387           | 210           | 1.152         | 568           | 296           | 154          | 11.760         | 5.778          | 5.982          | 75 »             |
| 376           | 206          | 670           | 352           | 540              | 266           | 850           | 457           | 629           | 306           | 162          | 95           | 487           | 265           | 1.119         | 573           | 293           | 149          | 11.920         | 5.818          | 6.102          | 76 »             |
| 385           | 181          | 605           | 314           | 462              | 212           | 780           | 421           | 660           | 343           | 143          | 86           | 419           | 228           | 1.009         | 509           | 279           | 140          | 11.230         | 5.549          | 5.681          | 77 »             |
| 362           | 173          | 573           | 314           | 468              | 242           | 714           | 412           | 592           | 327           | 139          | 64           | 434           | 236           | 966           | 520           | 250           | 133          | 11.065         | 5.321          | 5.744          | 78 »             |
| 370           | 177          | 583           | 306           | 524              | 282           | 682           | 371           | 587           | 292           | 154          | 87           | 419           | 225           | 1.024         | 529           | 264           | 124          | 11.265         | 5.415          | 5.850          | 79 »             |
| 378           | 193          | 606           | 307           | 500              | 245           | 786           | 459           | 674           | 353           | 152          | 93           | 498           | 284           | 1.085         | 540           | 311           | 142          | 11.710         | 5.532          | 6.178          | 80 »             |
| 331           | 181          | 467           | 261           | 443              | 219           | 658           | 352           | 556           | 290           | 107          | 57           | 392           | 228           | 990           | 483           | 278           | 125          | 10.047         | 4.818          | 5.229          | 81 »             |
| 338           | 174          | 456           | 238           | 436              | 215           | 680           | 377           | 548           | 287           | 103          | 61           | 384           | 202           | 941           | 462           | 230           | 127          | 9.807          | 4.637          | 5.170          | 82 »             |
| 275           | 146          | 449           | 245           | 360              | 163           | 639           | 357           | 542           | 289           | 121          | 66           | 376           | 190           | 895           | 453           | 214           | 109          | 8.907          | 4.234          | 4.673          | 83 »             |
| 250           | 121          | 342           | 178           | 277              | 153           | 476           | 295           | 483           | 260           | 72           | 41           | 306           | 162           | 902           | 458           | 179           | 99           | 7.378          | 3.343          | 4.035          | 84 »             |
| 227           | 126          | 323           | 175           | 270              | 143           | 398           | 217           | 381           | 202           | 94           | 59           | 280           | 155           | 737           | 386           | 156           | 79           | 6.588          | 3.036          | 3.552          | 85 »             |
| 166           | 97           | 272           | 154           | 276              | 158           | 395           | 240           | 311           | 163           | 76           | 40           | 244           | 127           | 583           | 336           | 148           | 82           | 5.565          | 2.449          | 3.116          | 86 »             |
| 142           | 79           | 212           | 118           | 165              | 82            | 306           | 153           | 283           | 146           | 57           | 30           | 217           | 124           | 463           | 256           | 116           | 69           | 4.540          | 2.044          | 2.496          | 87 »             |
| 130           | 61           | 146           | 92            | 151              | 70            | 242           | 150           | 222           | 137           | 33           | 19           | 164           | 85            | 391           | 225           | 84            | 47           | 3.571          | 1.558          | 2.013          | 88 »             |
| 105           | 53           | 134           | 83            | 143              | 84            | 184           | 102           | 167           | 104           | 40           | 22           | 149           | 88            | 297           | 163           | 82            | 52           | 2.835          | 1.196          | 1.639          | 89 »             |
| 73            | 39           | 113           | 57            | 91               | 39            | 161           | 109           | 186           | 122           | 20           | 12           | 118           | 62            | 231           | 132           | 54            | 25           | 2.219          | 915            | 1.304          | 90 »             |
| 26            | 14           | 48            | 20            | 45               | 21            | 105           | 62            | 108           | 66            | 15           | 8            | 74            | 44            | 152           | 88            | 47            | 18           | 1.394          | 582            | 812            | 91 »             |
| 22            | 14           | 46            | 31            | 45               | 19            | 86            | 50            | 69            | 45            | 8            | 5            | 50            | 30            | 111           | 75            | 27            | 11           | 1.051          | 419            | 632            | 92 »             |
| 21            | 13           | 26            | 16            | 43               | 25            | 58            | 42            | 53            | 31            | 8            | 6            | 30            | 17            | 67            | 41            | 24            | 13           | 824            | 314            | 510            | 93 »             |
| 11            | 3            | 20            | 13            | 21               | 10            | 39            | 28            | 34            | 21            | 10           | 5            | 33            | 20            | 53            | 31            | 18            | 13           | 490            | 178            | 312            | 94 »             |
| 7             | 6            | 11            | 8             | 13               | 5             | 21            | 13            | 22            | 14            | 5            | 2            | 17            | 6             | 42            | 23            | 4             | 1            | 378            | 150            | 228            | 95 »             |
| 5             | 4            | 11            | 6             | 8                | 3             | 15            | 13            | 10            | 6             | 3            | 2            | 14            | 9             | 23            | 17            | 8             | 4            | 224            | 70             | 154            | 96 »             |
| 1             | 1            | 6             | 4             | 5                | 4             | 9             | 6             | 9             | 7             | —            | —            | 8             | 5             | 7             | 4             | 4             | 2            | 105            | 36             | 69             | 97 »             |
| 1             | 1            | 4             | 3             | —                | 2             | 8             | 3             | 5             | 3             | —            | —            | 6             | 4             | 5             | 2             | 6             | 3            | 85             | 32             | 53             | 98 »             |
| 1             | 1            | 3             | 3             | 1                | 1             | 4             | 3             | 2             | 2             | 1            | 1            | —             | —             | 5             | 5             | 1             | 1            | 40             | 8              | 32             | 100-ω            |
| 145           | 53           | 138           | 59            | 126              | 32            | 102           | 59            | 117           | 54            | 6            | 3            | 203           | 32            | 213           | 97            | 128           | 37           | 2.457          | 1.461          | 996            | Età non indicata |
| <b>14.729</b> | <b>7.212</b> | <b>31.427</b> | <b>14.886</b> | <b>21.422</b>    | <b>10.697</b> | <b>51.611</b> | <b>25.635</b> | <b>39.784</b> | <b>19.667</b> | <b>8.351</b> | <b>4.334</b> | <b>24.327</b> | <b>12.577</b> | <b>59.040</b> | <b>29.334</b> | <b>16.201</b> | <b>7.569</b> | <b>544.973</b> | <b>280.566</b> | <b>264.407</b> | <b>Totale</b>    |

GRUPPI DI ETÀ

|               |              |               |               |               |               |               |               |               |               |              |              |               |               |               |               |               |              |                |                |                |                  |
|---------------|--------------|---------------|---------------|---------------|---------------|---------------|---------------|---------------|---------------|--------------|--------------|---------------|---------------|---------------|---------------|---------------|--------------|----------------|----------------|----------------|------------------|
| 2.594         | 1.219        | 6.896         | 3.136         | 5.920         | 2.803         | 18.543        | 8.838         | 14.731        | 6.930         | 3.208        | 1.571        | 8.907         | 4.408         | 18.083        | 8.784         | 5.212         | 2.398        | 124.284        | 66.063         | 58.221         | 0-4 anni         |
| 185           | 72           | 558           | 237           | 338           | 146           | 1.132         | 530           | 932           | 460           | 162          | 84           | 474           | 223           | 1.038         | 488           | 422           | 168          | 8.460          | 4.644          | 3.816          | 5-9 »            |
| 174           | 79           | 443           | 185           | 278           | 123           | 794           | 368           | 664           | 348           | 120          | 47           | 337           | 174           | 744           | 329           | 322           | 145          | 6.516          | 3.549          | 2.967          | 10-14 »          |
| 250           | 116          | 783           | 342           | 398           | 192           | 1.189         | 545           | 989           | 492           | 170          | 77           | 452           | 200           | 1.266         | 612           | 407           | 192          | 10.697         | 5.738          | 4.959          | 15-19 »          |
| 340           | 150          | 1.080         | 429           | 456           | 203           | 1.437         | 618           | 1.208         | 606           | 192          | 91           | 543           | 251           | 1.622         | 754           | 465           | 222          | 14.298         | 8.102          | 6.196          | 20-24 »          |
| 250           | 117          | 789           | 352           | 325           | 163           | 1.011         | 456           | 756           | 415           | 114          | 60           | 356           | 182           | 1.099         | 556           | 353           | 170          | 10.148         | 5.411          | 4.737          | 25-29 »          |
| 333           | 147          | 848           | 393           | 418           | 207           | 1.081         | 543           | 852           | 448           | 154          | 76           | 477           | 236           | 1.242         | 651           | 379           | 185          | 12.427         | 6.513          | 5.914          | 30-34 »          |
| 325           | 146          | 863           | 379           | 402           | 209           | 1.203         | 564           | 820           | 414           | 152          | 85           | 483           | 246           | 1.216         | 595           | 414           | 196          | 13.386         | 7.244          | 6.142          | 35-39 »          |
| 343           | 138          | 902           | 364           | 382           | 192           | 1.208         | 557           | 766           | 370           | 150          | 77           | 459           | 231           | 1.247         | 576           | 372           | 160          | 13.986         | 7.953          | 6.033          | 40-44 »          |
| 413           | 178          | 1.068         | 399           | 533           | 256           | 1.448         | 633           | 979           | 457           | 164          | 88           | 515           | 256           | 1.458         | 646           | 441           | 170          | 16.970         | 9.793          | 7.177          | 45-49 »          |
| 466           | 220          | 1.300         | 571           | 494           | 262           | 1.623         | 718           | 1.063         | 486           | 190          | 97           | 615           | 340           | 1.801         | 876           | 416           | 175          | 19.632         | 10.743         | 8.889          | 50-54 »          |
| 655           | 332          | 1.686         | 775           | 766           | 439           | 2.060         | 970           | 1.278         | 622           | 246          | 142          | 712           | 380           | 2.193         | 1.088         | 529           | 237          | 24.979         | 13.222         | 11.757         | 55-59 »          |
| 972           | 518          | 2.006         | 992           | 1.144         | 616           | 2.462         | 1.227         | 1.754         | 847           | 351          | 190          | 946           | 547           | 3.077         | 1.542         | 702           | 331          | 33.242         | 17.271         | 15.971         | 60-64 »          |
| 1.318         | 660          | 2.356         | 1.158         | 1.588         | 859           | 3.137         | 1.616         | 2.175         | 1.093         | 553          | 306          | 1.409         | 792           | 4.072         | 2.069         | 955           | 447          | 43.588         | 22.221         | 21.367         | 65-69 »          |
| 1.623         | 835          | 2.909         | 1.456         | 2.126         | 1.115         | 4.013         | 2.232         | 2.940         | 1.506         | 758          | 402          | 1.933         | 1.073         | 5.413         | 2.788         | 1.311         | 614          | 54.866         | 27.192         | 27.674         | 70-74 »          |
| 1.833         | 906          | 3.107         | 1.647         | 2.433         | 1.219         | 3.893         | 2.127         | 3.092         | 1.570         | 736          | 409          | 2.146         | 1.164         | 5.270         | 2.699         | 1.382         | 700          | 57.240         | 27.881         | 29.359         | 75-79 »          |
| 1.572         | 815          | 2.320         | 1.229         | 2.016         | 995           | 3.239         | 1.840         | 2.803         | 1.479         | 555          | 318          | 1.956         | 1.066         | 4.813         | 2.396         | 1.212         | 602          | 47.849         | 22.564         | 25.285         | 80-84 »          |
| 770           | 416          | 1.087         | 622           | 1.005         | 537           | 1.525         | 862           | 1.364         | 752           | 300          | 170          | 1.054         | 579           | 2.471         | 1.366         | 586           | 329          | 23.099         | 10.283         | 12.816         | 85-89 »          |
| 153           | 83           | 253           | 137           | 245           | 114           | 449           | 291           | 450           | 285           | 61           | 36           | 305           | 173           | 614           | 367           | 170           | 80           | 5.978          | 2.408          | 3.570          | 90-94 »          |
| 14            | 11           | 32            | 21            | 28            | 14            | 58            | 38            | 49            | 31            | 8            | 4            | 45            | 24            | 83            | 50            | 22            | 10           | 831            | 302            | 529            | 95-99 »          |
| 1             | 1            | 3             | 3             | 1             | 1             | 4             | 3             | 2             | 2             | 1            | 1            | —             | —             | 5             | 5             | 1             | 1            | 40             | 8              | 32             | 100-ω            |
| 145           | 53           | 138           | 59            | 126           | 32            | 102           | 59            | 117           | 54            | 6            | 3            | 203           | 32            | 213           | 97            | 128           | 37           | 2.457          | 1.461          | 996            | Età non indicata |
| <b>14.729</b> | <b>7.212</b> | <b>31.427</b> | <b>14.886</b> | <b>21.422</b> | <b>10.697</b> | <b>51.611</b> | <b>25.635</b> | <b>39.784</b> | <b>19.667</b> | <b>8.351</b> | <b>4.334</b> | <b>24.327</b> | <b>12.577</b> | <b>59.040</b> | <b>29.334</b> | <b>16.201</b> | <b>7.569</b> | <b>544.973</b> | <b>280.566</b> | <b>264.407</b> | <b>Totale</b>    |



Segue : Tav. 15. — Morti secondo  
A n n o

| ETÀ ALLA MORTE             | PIEMONTE |     | VALLE D'AOSTA |    | LOMBARDIA |       | TRENTO - A. ADIGE |     | VENETO |       | FRIULI-VE-NEZIA G. |     | LIGURIA |     | EMILIA - ROMAGNA |       | TOSCANA |     | UMBRIA |     |
|----------------------------|----------|-----|---------------|----|-----------|-------|-------------------|-----|--------|-------|--------------------|-----|---------|-----|------------------|-------|---------|-----|--------|-----|
|                            | M        | F   | M             | F  | M         | F     | M                 | F   | M      | F     | M                  | F   | M       | F   | M                | F     | M       | F   | M      | F   |
| Meno di 1 mese. . . . .    | 1.598    | 692 | 45            | 17 | 4.839     | 2.068 | 605               | 246 | 3.026  | 1.339 | 580                | 255 | 692     | 316 | 2.503            | 1.051 | 1.988   | 849 | 690    | 309 |
| Da 1 mese a meno di 1 anno | 1.589    | 695 | 75            | 40 | 6.215     | 2.796 | 566               | 247 | 2.951  | 1.319 | 617                | 263 | 557     | 257 | 2.091            | 886   | 1.307   | 561 | 456    | 194 |
| 1 anno. . . . .            | 307      | 150 | 15            | 8  | 1.446     | 683   | 122               | 50  | 799    | 373   | 159                | 77  | 104     | 49  | 401              | 171   | 323     | 143 | 154    | 83  |
| 2 anni. . . . .            | 130      | 59  | 10            | 2  | 466       | 236   | 57                | 26  | 281    | 116   | 63                 | 32  | 42      | 19  | 144              | 59    | 131     | 66  | 39     | 18  |
| 3 » . . . . .              | 102      | 50  | 3             | 3  | 314       | 152   | 33                | 14  | 211    | 97    | 34                 | 15  | 40      | 18  | 121              | 61    | 90      | 41  | 30     | 12  |
| 4 » . . . . .              | 70       | 25  |               |    | 239       | 111   | 33                | 19  | 139    | 61    | 19                 | 9   | 33      | 11  | 94               | 45    | 72      | 27  | 21     | 9   |
| 5 » . . . . .              | 59       | 26  | 3             | 2  | 191       | 80    | 24                | 13  | 112    | 53    | 30                 | 14  | 50      | 19  | 100              | 52    | 57      | 31  | 15     | 8   |
| 6 » . . . . .              | 45       | 28  | 1             | 1  | 152       | 72    | 34                | 17  | 114    | 38    | 25                 | 10  | 46      | 13  | 74               | 34    | 62      | 27  | 12     | 5   |
| 7 » . . . . .              | 58       | 25  | 3             | 1  | 155       | 71    | 25                | 10  | 88     | 44    | 30                 | 13  | 31      | 8   | 71               | 30    | 48      | 19  | 20     | 10  |
| 8 » . . . . .              | 56       | 24  | 3             | 3  | 114       | 53    | 22                | 9   | 108    | 42    | 22                 | 11  | 24      | 8   | 70               | 32    | 51      | 19  | 7      | 3   |
| 9 » . . . . .              | 50       | 16  | 2             | 2  | 132       | 67    | 22                | 7   | 92     | 45    | 26                 | 8   | 38      | 19  | 73               | 34    | 39      | 11  | 16     | 4   |
| 10 » . . . . .             | 42       | 20  | 3             | 3  | 114       | 50    | 13                | 4   | 84     | 43    | 21                 | 10  | 30      | 14  | 44               | 19    | 58      | 24  | 12     | 4   |
| 11 » . . . . .             | 53       | 22  | 1             |    | 137       | 58    | 15                | 8   | 93     | 32    | 18                 | 8   | 22      | 12  | 70               | 31    | 50      | 22  | 17     | 9   |
| 12 » . . . . .             | 50       | 26  | 2             | 1  | 126       | 57    | 9                 | 2   | 93     | 34    | 15                 | 10  | 23      | 5   | 61               | 36    | 52      | 17  | 22     | 8   |
| 13 » . . . . .             | 58       | 30  | 1             |    | 115       | 50    | 16                | 8   | 87     | 42    | 17                 | 8   | 30      | 11  | 64               | 33    | 50      | 26  | 19     | 8   |
| 14 » . . . . .             | 76       | 39  | 2             | 1  | 135       | 68    | 18                | 9   | 82     | 43    | 25                 | 6   | 31      | 15  | 80               | 34    | 58      | 22  | 19     | 9   |
| 15 » . . . . .             | 73       | 32  | 4             | 4  | 162       | 67    | 20                | 10  | 105    | 50    | 15                 | 4   | 34      | 16  | 80               | 33    | 71      | 33  | 19     | 9   |
| 16 » . . . . .             | 105      | 51  | 5             | 2  | 213       | 111   | 26                | 12  | 148    | 71    | 31                 | 16  | 42      | 20  | 100              | 48    | 72      | 35  | 29     | 16  |
| 17 » . . . . .             | 108      | 48  | 5             | 2  | 225       | 110   | 31                | 10  | 151    | 68    | 25                 | 4   | 52      | 17  | 110              | 36    | 88      | 30  | 20     | 10  |
| 18 » . . . . .             | 98       | 43  | 3             | 2  | 270       | 128   | 30                | 12  | 154    | 71    | 27                 | 18  | 46      | 16  | 125              | 55    | 106     | 41  | 29     | 11  |
| 19 » . . . . .             | 129      | 59  | 8             | 2  | 244       | 110   | 45                | 17  | 163    | 72    | 46                 | 13  | 56      | 24  | 155              | 70    | 107     | 46  | 29     | 7   |
| 20 » . . . . .             | 135      | 59  | 5             | 2  | 286       | 117   | 33                | 13  | 183    | 79    | 34                 | 15  | 57      | 29  | 192              | 94    | 125     | 50  | 23     | 8   |
| 21 » . . . . .             | 155      | 66  | 2             | 1  | 304       | 128   | 61                | 26  | 224    | 103   | 56                 | 21  | 62      | 29  | 152              | 68    | 122     | 48  | 37     | 21  |
| 22 » . . . . .             | 149      | 65  | 7             | 3  | 303       | 129   | 47                | 15  | 216    | 90    | 63                 | 23  | 73      | 22  | 169              | 66    | 145     | 70  | 26     | 10  |
| 23 » . . . . .             | 121      | 51  | 4             | 1  | 346       | 163   | 59                | 24  | 216    | 94    | 49                 | 23  | 71      | 29  | 171              | 74    | 148     | 65  | 31     | 15  |
| 24 » . . . . .             | 154      | 73  | 3             | 2  | 351       | 163   | 44                | 14  | 219    | 94    | 46                 | 19  | 64      | 32  | 198              | 79    | 156     | 64  | 37     | 14  |
| 25 » . . . . .             | 176      | 73  | 11            | 2  | 325       | 137   | 49                | 15  | 214    | 90    | 66                 | 31  | 73      | 33  | 210              | 86    | 156     | 60  | 28     | 14  |
| 26 » . . . . .             | 165      | 67  | 8             | 6  | 294       | 126   | 48                | 25  | 220    | 90    | 63                 | 32  | 80      | 34  | 182              | 77    | 160     | 73  | 38     | 12  |
| 27 » . . . . .             | 153      | 62  | 3             | 2  | 300       | 138   | 45                | 16  | 202    | 94    | 45                 | 18  | 63      | 23  | 187              | 77    | 147     | 69  | 32     | 19  |
| 28 » . . . . .             | 91       | 43  | 6             | 2  | 159       | 74    | 16                | 8   | 98     | 46    | 29                 | 12  | 39      | 22  | 93               | 46    | 98      | 44  | 23     | 11  |
| 29 » . . . . .             | 105      | 46  | 5             | 1  | 172       | 76    | 21                | 6   | 105    | 48    | 20                 | 10  | 40      | 18  | 95               | 35    | 76      | 27  | 23     | 13  |
| 30 » . . . . .             | 119      | 54  | 7             | 4  | 222       | 92    | 20                | 9   | 120    | 52    | 39                 | 13  | 57      | 24  | 89               | 41    | 87      | 35  | 18     | 8   |
| 31 » . . . . .             | 161      | 78  | 2             | 1  | 274       | 122   | 18                | 6   | 167    | 73    | 40                 | 16  | 68      | 33  | 155              | 68    | 95      | 42  | 36     | 15  |
| 32 » . . . . .             | 167      | 63  | 4             | 2  | 356       | 167   | 39                | 14  | 193    | 76    | 57                 | 23  | 76      | 38  | 173              | 84    | 130     | 56  | 38     | 18  |
| 33 » . . . . .             | 182      | 83  | 5             | 1  | 360       | 183   | 51                | 21  | 185    | 85    | 48                 | 19  | 81      | 34  | 161              | 65    | 129     | 58  | 41     | 14  |
| 34 » . . . . .             | 182      | 84  | 4             | 1  | 369       | 154   | 38                | 18  | 189    | 80    | 50                 | 23  | 83      | 36  | 182              | 85    | 133     | 64  | 30     | 16  |
| 35 » . . . . .             | 188      | 77  | 12            | 8  | 357       | 151   | 64                | 23  | 191    | 88    | 48                 | 23  | 83      | 39  | 173              | 81    | 150     | 70  | 35     | 20  |
| 36 » . . . . .             | 182      | 96  | 3             | 1  | 368       | 181   | 59                | 29  | 201    | 82    | 54                 | 27  | 86      | 42  | 191              | 89    | 178     | 88  | 30     | 15  |
| 37 » . . . . .             | 238      | 107 | 3             | 1  | 445       | 185   | 55                | 28  | 187    | 85    | 58                 | 25  | 94      | 41  | 192              | 78    | 172     | 73  | 32     | 13  |
| 38 » . . . . .             | 233      | 115 | 7             | 3  | 446       | 196   | 69                | 24  | 199    | 84    | 69                 | 27  | 92      | 42  | 173              | 68    | 173     | 82  | 33     | 20  |
| 39 » . . . . .             | 241      | 98  | 12            | 2  | 437       | 188   | 55                | 21  | 201    | 91    | 53                 | 22  | 88      | 39  | 197              | 86    | 165     | 69  | 35     | 16  |
| 40 » . . . . .             | 230      | 81  | 8             | 1  | 437       | 147   | 56                | 20  | 210    | 55    | 50                 | 20  | 93      | 29  | 203              | 92    | 170     | 74  | 38     | 20  |
| 41 » . . . . .             | 287      | 116 | 8             | 4  | 488       | 199   | 56                | 18  | 222    | 101   | 43                 | 21  | 102     | 40  | 190              | 84    | 157     | 66  | 34     | 14  |
| 42 » . . . . .             | 280      | 108 | 8             | 4  | 511       | 217   | 62                | 24  | 215    | 85    | 74                 | 29  | 106     | 53  | 201              | 78    | 184     | 80  | 39     | 16  |
| 43 » . . . . .             | 271      | 110 | 12            | 5  | 509       | 180   | 66                | 18  | 233    | 89    | 65                 | 18  | 110     | 50  | 223              | 94    | 213     | 98  | 39     | 22  |
| 44 » . . . . .             | 268      | 100 | 7             | 2  | 551       | 224   | 50                | 13  | 242    | 99    | 61                 | 24  | 126     | 43  | 240              | 92    | 192     | 80  | 35     | 15  |
| 45 » . . . . .             | 264      | 112 | 15            | 3  | 527       | 218   | 71                | 29  | 253    | 114   | 61                 | 21  | 139     | 61  | 218              | 91    | 198     | 89  | 32     | 15  |
| 46 » . . . . .             | 331      | 138 | 7             | 2  | 632       | 254   | 60                | 30  | 258    | 106   | 65                 | 21  | 163     | 60  | 235              | 95    | 234     | 96  | 56     | 22  |
| 47 » . . . . .             | 332      | 135 | 6             | 1  | 632       | 242   | 61                | 28  | 253    | 103   | 75                 | 28  | 163     | 65  | 235              | 97    | 233     | 160 | 42     | 25  |
| 48 » . . . . .             | 357      | 148 | 8             | 5  | 659       | 259   | 55                | 27  | 276    | 113   | 60                 | 22  | 135     | 55  | 265              | 96    | 221     | 97  | 55     | 28  |
| 49 » . . . . .             | 389      | 172 | 5             | 3  | 628       | 242   | 74                | 27  | 277    | 118   | 80                 | 31  | 172     | 64  | 276              | 118   | 230     | 105 | 47     | 17  |
| 50 » . . . . .             | 361      | 153 | 10            | 4  | 685       | 300   | 63                | 25  | 280    | 126   | 73                 | 39  | 137     | 47  | 288              | 120   | 253     | 111 | 69     | 31  |
| 51 » . . . . .             | 371      | 163 | 10            | 5  | 673       | 280   | 71                | 32  | 293    | 141   | 84                 | 35  | 169     | 65  | 293              | 130   | 232     | 97  | 48     | 26  |
| 52 » . . . . .             | 428      | 198 | 11            | 4  | 684       | 305   | 67                | 31  | 319    | 119   | 77                 | 38  | 151     | 51  | 298              | 139   | 278     | 123 | 55     | 33  |
| 53 » . . . . .             | 427      | 202 | 11            | 4  | 742       | 309   | 72                | 28  | 378    | 175   | 93                 | 37  | 181     | 71  | 337              | 151   | 282     | 118 | 78     | 39  |
| 54 » . . . . .             | 393      | 162 | 5             | 3  | 776       | 308   | 69                | 36  | 315    | 115   | 85                 | 40  | 184     | 78  | 350              | 151   | 276     | 120 | 62     | 26  |
| 55 » . . . . .             | 467      | 198 | 11            | 6  | 781       | 326   | 79                | 41  | 343    | 166   | 115                | 56  | 216     | 91  | 383              | 162   | 316     | 135 | 69     | 39  |
| 56 » . . . . .             | 461      | 198 | 5             | 1  | 814       | 365   | 74                | 40  | 366    | 164   | 102                | 49  | 192     | 67  | 365              | 162   | 317     | 143 | 76     | 40  |
| 57 » . . . . .             | 520      | 225 | 13            | 8  | 888       | 424   | 92                | 46  | 370    | 151   | 91                 | 36  | 252     | 99  | 387              | 160   | 331     | 143 | 63     | 36  |
| 58 » . . . . .             | 527      | 221 | 12            | 4  | 982       | 446   | 95                | 42  | 380    | 154   | 115                | 52  | 212     | 101 | 429              | 196   | 394     | 173 | 74     | 43  |
| 59 » . . . . .             | 590      | 270 | 20            | 11 | 996       | 456   | 91                | 47  | 422    | 176   | 113                | 43  | 219     | 96  | 402              | 169   | 397     | 198 | 103    | 57  |
| 60 » . . . . .             | 624      | 285 | 16            | 6  | 1.126     | 506   | 98                | 52  | 455    | 199   | 121                | 48  | 263     | 126 | 486              | 206   | 393     | 199 | 115    | 51  |
| 61 » . . . . .             | 639      | 298 | 15            | 9  | 1.125     | 520   | 117               | 55  | 454    | 234   | 119                | 61  | 263     | 98  | 545              | 246   | 422     | 193 | 104    | 51  |
| 62 » . . . . .             | 739      | 377 | 14            | 7  | 1.254     | 581   | 131               | 72  | 516    | 253   | 138                | 64  | 271     | 114 | 537              | 250   | 461     | 202 | 13     |     |

l'età e il sesso - Regioni.

1947

| MARCHE |     | LAZIO |       | ABRUZZI E MOLISE |       | CAMPANIA |       | PUGLIA |       | BASILI-CATA |     | CALABRIA |       | SICILIA |       | SARDEGNA |     | ITALIA |        |        | ETÀ ALLA MORTE      |
|--------|-----|-------|-------|------------------|-------|----------|-------|--------|-------|-------------|-----|----------|-------|---------|-------|----------|-----|--------|--------|--------|---------------------|
| M      | F   | M     | F     | M                | F     | M        | F     | M      | F     | M           | F   | M        | F     | M       | F     | M        | F   | M      | M      | F      |                     |
| 1.028  | 467 | 2.350 | 1.036 | 1.823            | 807   | 3.910    | 1.739 | 3.300  | 1.443 | 794         | 353 | 2.336    | 1.047 | 3.971   | 1.769 | 903      | 399 | 36.981 | 20.779 | 16.202 | Meno di 1 mese      |
| 915    | 402 | 2.710 | 1.248 | 2.538            | 1.137 | 7.183    | 3.327 | 6.535  | 2.997 | 1.385       | 618 | 3.518    | 1.755 | 5.757   | 2.723 | 1.258    | 562 | 48.223 | 26.196 | 22.027 | Da 1 m. a — di 1 a. |
| 243    | 116 | 789   | 341   | 880              | 442   | 2.816    | 1.391 | 2.457  | 1.177 | 484         | 238 | 1.111    | 542   | 1.992   | 957   | 563      | 260 | 15.165 | 7.914  | 7.251  | 1 anno              |
| 69     | 25  | 205   | 93    | 247              | 115   | 796      | 392   | 839    | 389   | 129         | 52  | 325      | 161   | 628     | 323   | 205      | 79  | 4.806  | 2.544  | 2.262  | 2 anni              |
| 50     | 23  | 165   | 73    | 125              | 59    | 426      | 186   | 376    | 170   | 59          | 32  | 182      | 80    | 318     | 146   | 108      | 54  | 2.787  | 1.501  | 1.286  | 3 »                 |
| 40     | 19  | 118   | 56    | 84               | 37    | 255      | 110   | 282    | 136   | 32          | 10  | 130      | 73    | 261     | 110   | 79       | 37  | 2.001  | 1.096  | 905    | 4 »                 |
| 27     | 16  | 85    | 37    | 63               | 30    | 199      | 107   | 202    | 108   | 20          | 7   | 74       | 34    | 177     | 89    | 71       | 27  | 1.559  | 806    | 753    | 5 »                 |
| 31     | 17  | 91    | 41    | 59               | 31    | 196      | 88    | 220    | 112   | 21          | 10  | 96       | 40    | 152     | 73    | 66       | 35  | 1.497  | 805    | 692    | 6 »                 |
| 37     | 10  | 91    | 42    | 63               | 25    | 159      | 72    | 173    | 86    | 25          | 12  | 69       | 28    | 128     | 61    | 60       | 29  | 1.334  | 738    | 596    | 7 »                 |
| 35     | 16  | 90    | 25    | 43               | 16    | 164      | 83    | 145    | 63    | 27          | 15  | 67       | 30    | 114     | 49    | 56       | 31  | 1.218  | 686    | 532    | 8 »                 |
| 26     | 11  | 77    | 37    | 37               | 14    | 149      | 67    | 127    | 60    | 25          | 11  | 62       | 26    | 121     | 46    | 50       | 25  | 1.164  | 654    | 510    | 9 »                 |
| 32     | 17  | 70    | 34    | 46               | 23    | 149      | 72    | 114    | 62    | 16          | 9   | 55       | 28    | 100     | 32    | 38       | 18  | 1.041  | 555    | 486    | 10 »                |
| 16     | 4   | 52    | 24    | 48               | 19    | 122      | 53    | 109    | 57    | 21          | 8   | 62       | 29    | 119     | 55    | 27       | 12  | 1.052  | 589    | 463    | 11 »                |
| 29     | 12  | 69    | 32    | 43               | 22    | 145      | 64    | 116    | 46    | 20          | 8   | 62       | 26    | 127     | 56    | 41       | 24  | 1.105  | 619    | 486    | 12 »                |
| 20     | 12  | 79    | 36    | 58               | 36    | 139      | 69    | 122    | 62    | 26          | 18  | 61       | 27    | 119     | 61    | 46       | 26  | 1.127  | 564    | 563    | 13 »                |
| 31     | 17  | 73    | 31    | 56               | 20    | 142      | 74    | 137    | 80    | 30          | 12  | 61       | 33    | 140     | 73    | 50       | 24  | 1.246  | 636    | 610    | 14 »                |
| 31     | 20  | 82    | 38    | 46               | 17    | 174      | 88    | 147    | 84    | 31          | 9   | 58       | 33    | 132     | 63    | 51       | 19  | 1.335  | 706    | 629    | 15 »                |
| 31     | 14  | 111   | 47    | 79               | 41    | 216      | 98    | 171    | 92    | 30          | 13  | 89       | 41    | 179     | 91    | 41       | 24  | 1.718  | 877    | 841    | 16 »                |
| 49     | 26  | 114   | 56    | 65               | 24    | 261      | 147   | 177    | 99    | 25          | 8   | 93       | 38    | 180     | 89    | 60       | 37  | 1.839  | 986    | 853    | 17 »                |
| 44     | 14  | 149   | 72    | 73               | 36    | 222      | 104   | 185    | 92    | 37          | 17  | 85       | 33    | 209     | 96    | 65       | 33  | 1.977  | 1.083  | 894    | 18 »                |
| 49     | 21  | 162   | 69    | 83               | 37    | 283      | 143   | 202    | 92    | 32          | 18  | 88       | 39    | 208     | 101   | 77       | 35  | 2.146  | 1.171  | 975    | 19 »                |
| 62     | 26  | 175   | 79    | 102              | 49    | 276      | 138   | 230    | 129   | 38          | 21  | 88       | 36    | 284     | 129   | 79       | 35  | 2.407  | 1.299  | 1.108  | 20 »                |
| 39     | 12  | 190   | 81    | 69               | 35    | 241      | 118   | 247    | 135   | 34          | 20  | 78       | 36    | 231     | 123   | 68       | 23  | 2.372  | 1.278  | 1.094  | 21 »                |
| 55     | 26  | 166   | 66    | 84               | 46    | 274      | 121   | 183    | 93    | 24          | 7   | 102      | 42    | 284     | 142   | 81       | 37  | 2.451  | 1.378  | 1.073  | 22 »                |
| 75     | 36  | 184   | 80    | 92               | 46    | 282      | 132   | 219    | 99    | 36          | 16  | 106      | 44    | 292     | 135   | 86       | 44  | 2.588  | 1.417  | 1.171  | 23 »                |
| 59     | 25  | 197   | 89    | 80               | 41    | 260      | 118   | 211    | 104   | 37          | 25  | 104      | 48    | 225     | 103   | 85       | 40  | 2.530  | 1.383  | 1.147  | 24 »                |
| 67     | 30  | 181   | 66    | 107              | 53    | 248      | 112   | 202    | 111   | 26          | 14  | 100      | 43    | 231     | 104   | 70       | 36  | 2.540  | 1.430  | 1.110  | 25 »                |
| 64     | 31  | 178   | 81    | 84               | 47    | 281      | 145   | 182    | 113   | 36          | 22  | 104      | 47    | 241     | 116   | 64       | 25  | 2.492  | 1.323  | 1.169  | 26 »                |
| 58     | 24  | 170   | 71    | 77               | 44    | 223      | 108   | 197    | 102   | 27          | 14  | 79       | 34    | 205     | 100   | 75       | 40  | 2.288  | 1.233  | 1.055  | 27 »                |
| 25     | 10  | 109   | 45    | 40               | 19    | 148      | 70    | 112    | 72    | 16          | 8   | 58       | 31    | 139     | 65    | 57       | 23  | 1.356  | 705    | 651    | 28 »                |
| 29     | 11  | 96    | 52    | 49               | 20    | 137      | 72    | 110    | 50    | 18          | 10  | 62       | 37    | 117     | 57    | 48       | 20  | 1.328  | 719    | 609    | 29 »                |
| 32     | 11  | 120   | 56    | 52               | 24    | 180      | 91    | 126    | 65    | 12          | 8   | 73       | 28    | 158     | 87    | 57       | 24  | 1.588  | 862    | 726    | 30 »                |
| 56     | 24  | 147   | 68    | 62               | 33    | 178      | 94    | 157    | 80    | 16          | 8   | 81       | 39    | 188     | 88    | 47       | 25  | 1.948  | 1.035  | 913    | 31 »                |
| 73     | 36  | 168   | 71    | 82               | 34    | 226      | 105   | 159    | 78    | 26          | 11  | 91       | 41    | 192     | 91    | 55       | 23  | 2.305  | 1.274  | 1.031  | 32 »                |
| 61     | 26  | 148   | 78    | 86               | 40    | 210      | 106   | 159    | 85    | 15          | 9   | 106      | 54    | 212     | 101   | 63       | 28  | 2.303  | 1.213  | 1.090  | 33 »                |
| 44     | 22  | 168   | 74    | 76               | 44    | 206      | 106   | 158    | 83    | 26          | 13  | 114      | 51    | 229     | 97    | 50       | 26  | 2.331  | 1.254  | 1.077  | 34 »                |
| 75     | 39  | 150   | 63    | 60               | 30    | 186      | 96    | 141    | 64    | 24          | 15  | 97       | 59    | 229     | 116   | 67       | 27  | 2.330  | 1.241  | 1.089  | 35 »                |
| 65     | 31  | 144   | 58    | 69               | 34    | 225      | 106   | 149    | 82    | 34          | 22  | 104      | 49    | 225     | 115   | 61       | 28  | 2.428  | 1.253  | 1.175  | 36 »                |
| 67     | 33  | 183   | 75    | 85               | 47    | 220      | 94    | 161    | 89    | 29          | 8   | 102      | 55    | 212     | 102   | 57       | 32  | 2.592  | 1.421  | 1.171  | 37 »                |
| 56     | 30  | 165   | 79    | 93               | 51    | 224      | 120   | 149    | 70    | 25          | 16  | 106      | 53    | 219     | 115   | 48       | 17  | 2.579  | 1.367  | 1.212  | 38 »                |
| 53     | 29  | 154   | 66    | 90               | 50    | 239      | 104   | 146    | 87    | 38          | 24  | 85       | 48    | 222     | 106   | 65       | 34  | 2.576  | 1.396  | 1.180  | 39 »                |
| 62     | 28  | 169   | 70    | 82               | 45    | 242      | 118   | 165    | 81    | 20          | 8   | 87       | 40    | 223     | 95    | 79       | 33  | 2.624  | 1.527  | 1.097  | 40 »                |
| 66     | 25  | 186   | 73    | 86               | 45    | 234      | 109   | 130    | 68    | 22          | 13  | 86       | 38    | 196     | 93    | 70       | 23  | 2.663  | 1.513  | 1.150  | 41 »                |
| 63     | 31  | 185   | 80    | 85               | 39    | 212      | 106   | 170    | 78    | 22          | 12  | 113      | 54    | 204     | 90    | 70       | 24  | 2.804  | 1.596  | 1.208  | 42 »                |
| 83     | 38  | 179   | 70    | 85               | 46    | 219      | 106   | 138    | 62    | 36          | 18  | 83       | 40    | 239     | 116   | 72       | 37  | 2.875  | 1.648  | 1.227  | 43 »                |
| 70     | 29  | 177   | 68    | 75               | 42    | 241      | 93    | 156    | 75    | 31          | 16  | 82       | 40    | 243     | 112   | 66       | 23  | 2.913  | 1.723  | 1.190  | 44 »                |
| 69     | 27  | 204   | 84    | 85               | 35    | 228      | 90    | 154    | 70    | 27          | 16  | 90       | 37    | 248     | 125   | 78       | 33  | 2.961  | 1.691  | 1.270  | 45 »                |
| 72     | 37  | 202   | 82    | 92               | 48    | 257      | 112   | 168    | 70    | 20          | 9   | 86       | 48    | 260     | 126   | 58       | 26  | 3.256  | 1.874  | 1.382  | 46 »                |
| 66     | 29  | 230   | 90    | 83               | 44    | 273      | 114   | 184    | 74    | 44          | 21  | 90       | 38    | 269     | 134   | 59       | 23  | 3.330  | 1.939  | 1.391  | 47 »                |
| 88     | 43  | 194   | 74    | 91               | 43    | 285      | 125   | 181    | 81    | 45          | 24  | 96       | 45    | 273     | 135   | 67       | 26  | 3.411  | 1.965  | 1.446  | 48 »                |
| 67     | 27  | 227   | 90    | 112              | 59    | 286      | 139   | 201    | 90    | 46          | 25  | 97       | 61    | 295     | 134   | 61       | 32  | 3.570  | 2.016  | 1.554  | 49 »                |
| 108    | 57  | 244   | 97    | 69               | 42    | 304      | 128   | 169    | 90    | 31          | 15  | 108      | 55    | 270     | 120   | 71       | 31  | 3.593  | 2.002  | 1.591  | 50 »                |
| 89     | 49  | 234   | 104   | 106              | 56    | 274      | 125   | 195    | 94    | 33          | 21  | 98       | 56    | 276     | 128   | 61       | 31  | 3.610  | 1.972  | 1.638  | 51 »                |
| 93     | 48  | 240   | 103   | 101              | 51    | 346      | 153   | 180    | 85    | 44          | 21  | 106      | 62    | 299     | 130   | 61       | 33  | 3.838  | 2.111  | 1.727  | 52 »                |
| 111    | 61  | 247   | 101   | 123              | 80    | 327      | 140   | 223    | 99    | 25          | 14  | 111      | 61    | 302     | 153   | 69       | 27  | 4.139  | 2.269  | 1.870  | 53 »                |
| 102    | 54  | 298   | 133   | 127              | 71    | 345      | 151   | 232    | 107   | 44          | 23  | 115      | 70    | 332     | 157   | 82       | 40  | 4.192  | 2.347  | 1.845  | 54 »                |
| 105    | 52  | 320   | 137   | 128              | 64    | 379      | 169   | 224    | 108   | 41          | 21  | 109      | 58    | 342     | 153   | 92       | 38  | 4.520  | 2.500  | 2.020  | 55 »                |
| 106    | 57  | 323   | 128   | 136              | 79    | 383      | 171   | 243    | 115   | 51          | 22  | 132      | 78    | 358     | 158   | 92       | 45  | 4.596  | 2.514  | 2.082  | 56 »                |
| 120    | 69  | 326   | 153   | 144              | 80    | 371      | 179   | 247    | 118   | 40          | 27  | 160      | 86    | 382     | 200   | 99       | 47  | 4.896  | 2.609  | 2.287  | 57 »                |
| 153    | 73  | 305   | 149   | 131              | 66    | 412      | 177   | 269    | 125   | 52          | 31  | 146      | 88    |         |       |          |     |        |        |        |                     |

Segue : Tav. 15. — Morti secondo  
Segue : A n n o

| ETÀ ALLA MORTE   | PIEMONTE      |               | VALLE D'AOSTA |            | LOMBARDIA     |               | TRENTINO - A. ADIGE |              | VENETO        |               | FRIULI-VE-NEZIA G. |              | LIGURIA       |              | EMILIA - ROMAGNA |               | TOSCANA       |               | UMBRIA       |              |
|------------------|---------------|---------------|---------------|------------|---------------|---------------|---------------------|--------------|---------------|---------------|--------------------|--------------|---------------|--------------|------------------|---------------|---------------|---------------|--------------|--------------|
|                  | M F           | F             | M F           | F          | M F           | F             | M F                 | F            | M F           | F             | M F                | F            | M F           | F            | M F              | F             | M F           | F             | M F          | F            |
| 70 anni          | 1.136         | 581           | 32            | 17         | 1.930         | 938           | 207                 | 118          | 909           | 443           | 221                | 113          | 372           | 179          | 895              | 405           | 754           | 386           | 159          | 80           |
| 71 »             | 1.301         | 657           | 29            | 12         | 1.957         | 949           | 204                 | 100          | 906           | 449           | 263                | 142          | 425           | 208          | 960              | 441           | 850           | 426           | 217          | 114          |
| 72 »             | 1.170         | 605           | 32            | 21         | 1.833         | 916           | 184                 | 92           | 821           | 357           | 258                | 106          | 430           | 215          | 850              | 387           | 836           | 390           | 180          | 81           |
| 73 »             | 1.228         | 636           | 31            | 16         | 1.771         | 868           | 182                 | 86           | 839           | 433           | 252                | 135          | 399           | 208          | 907              | 432           | 835           | 405           | 195          | 106          |
| 74 »             | 1.222         | 598           | 37            | 23         | 1.792         | 896           | 186                 | 98           | 988           | 516           | 246                | 126          | 435           | 224          | 961              | 443           | 812           | 374           | 196          | 96           |
| 75 »             | 1.304         | 700           | 18            | 8          | 1.773         | 913           | 213                 | 112          | 1.004         | 521           | 274                | 141          | 414           | 210          | 912              | 437           | 923           | 469           | 201          | 102          |
| 76 »             | 1.352         | 656           | 41            | 17         | 1.755         | 939           | 224                 | 120          | 1.013         | 542           | 256                | 123          | 430           | 220          | 882              | 467           | 849           | 395           | 249          | 114          |
| 77 »             | 1.256         | 637           | 24            | 18         | 1.657         | 876           | 197                 | 93           | 917           | 442           | 260                | 118          | 419           | 226          | 973              | 477           | 907           | 424           | 220          | 103          |
| 78 »             | 1.191         | 612           | 23            | 10         | 1.618         | 853           | 177                 | 90           | 1.008         | 537           | 273                | 103          | 423           | 206          | 970              | 464           | 838           | 433           | 214          | 98           |
| 79 »             | 1.246         | 633           | 33            | 15         | 1.607         | 884           | 211                 | 111          | 942           | 487           | 211                | 139          | 448           | 225          | 885              | 440           | 918           | 480           | 197          | 86           |
| 80 »             | 1.165         | 630           | 26            | 12         | 1.614         | 850           | 178                 | 89           | 972           | 483           | 250                | 131          | 435           | 215          | 905              | 465           | 916           | 449           | 222          | 110          |
| 81 »             | 1.189         | 656           | 32            | 16         | 1.421         | 771           | 185                 | 108          | 934           | 484           | 247                | 128          | 442           | 247          | 859              | 442           | 815           | 435           | 221          | 115          |
| 82 »             | 1.025         | 539           | 20            | 11         | 1.190         | 662           | 165                 | 82           | 832           | 433           | 222                | 132          | 379           | 195          | 797              | 391           | 787           | 417           | 188          | 80           |
| 83 »             | 973           | 517           | 28            | 13         | 1.101         | 635           | 155                 | 72           | 765           | 410           | 217                | 117          | 350           | 183          | 804              | 437           | 682           | 347           | 169          | 74           |
| 84 »             | 854           | 469           | 25            | 9          | 963           | 552           | 116                 | 64           | 686           | 375           | 189                | 106          | 273           | 151          | 673              | 366           | 639           | 347           | 152          | 80           |
| 85 »             | 729           | 398           | 18            | 11         | 759           | 417           | 100                 | 53           | 609           | 347           | 176                | 92           | 220           | 114          | 549              | 290           | 501           | 280           | 121          | 59           |
| 86 »             | 641           | 369           | 13            | 7          | 602           | 373           | 87                  | 41           | 453           | 250           | 167                | 90           | 242           | 145          | 488              | 266           | 432           | 241           | 91           | 54           |
| 87 »             | 508           | 300           | 9             | 2          | 490           | 297           | 63                  | 34           | 383           | 209           | 125                | 60           | 177           | 100          | 409              | 234           | 365           | 202           | 84           | 47           |
| 88 »             | 450           | 265           | 6             | 2          | 409           | 253           | 75                  | 39           | 355           | 197           | 109                | 63           | 160           | 94           | 357              | 204           | 287           | 148           | 87           | 50           |
| 89 »             | 311           | 176           | 6             | 4          | 338           | 212           | 51                  | 28           | 256           | 155           | 89                 | 39           | 123           | 83           | 239              | 135           | 218           | 106           | 49           | 25           |
| 90 »             | 234           | 147           | 9             | 5          | 242           | 149           | 35                  | 21           | 169           | 93            | 48                 | 29           | 85            | 62           | 180              | 105           | 148           | 82            | 31           | 22           |
| 91 »             | 185           | 109           | 2             | 2          | 177           | 104           | 28                  | 14           | 162           | 100           | 41                 | 22           | 86            | 49           | 134              | 72            | 118           | 74            | 25           | 14           |
| 92 »             | 103           | 63            | 4             | 1          | 111           | 80            | 17                  | 8            | 104           | 58            | 36                 | 23           | 55            | 35           | 99               | 61            | 67            | 39            | 19           | 10           |
| 93 »             | 90            | 52            | 3             | 1          | 59            | 42            | 18                  | 12           | 83            | 45            | 22                 | 13           | 40            | 28           | 53               | 30            | 55            | 39            | 15           | 8            |
| 94 »             | 57            | 31            | 3             | 1          | 38            | 16            | 8                   | 3            | 66            | 48            | 7                  | 5            | 25            | 17           | 40               | 23            | 41            | 25            | 10           | 5            |
| 95 »             | 45            | 30            | 3             | 2          | 33            | 21            | 1                   | 1            | 42            | 25            | 12                 | 6            | 22            | 13           | 21               | 16            | 19            | 13            | 5            | 5            |
| 96 »             | 23            | 18            |               |            | 20            | 14            | 3                   | 3            | 26            | 19            | 5                  | 5            | 10            | 6            | 19               | 9             | 17            | 14            | 3            | 1            |
| 97 »             | 15            | 10            |               |            | 7             | 5             | 2                   |              | 11            | 9             | 5                  | 4            | 4             | 3            | 6                | 3             | 15            | 12            | 2            | 1            |
| 98 »             | 7             | 2             |               |            | 6             | 3             |                     |              | 9             | 6             | 2                  | 2            | 5             | 5            | 7                | 4             | 4             | 4             | 2            | 1            |
| 99 »             | 4             | 2             | 1             | 1          | 5             | 3             |                     |              | 5             | 5             | 1                  |              | 2             | 1            | 2                | 1             | 5             | 2             | 2            | 2            |
| 100 (a)          | 6             | 6             |               |            | 5             | 4             |                     |              | 6             | 4             | 2                  | 2            |               | 2            |                  |               |               | 3             |              |              |
| Età non indicata | 194           | 94            | 4             | 4          | 403           | 186           | 50                  | 24           | 156           | 79            | 60                 | 33           | 32            | 18           | 132              | 56            | 107           | 51            | 92           | 45           |
| <b>Totale</b>    | <b>45.264</b> | <b>22.080</b> | <b>1.202</b>  | <b>571</b> | <b>77.806</b> | <b>37.132</b> | <b>8.797</b>        | <b>4.163</b> | <b>40.870</b> | <b>19.545</b> | <b>10.609</b>      | <b>4.993</b> | <b>17.123</b> | <b>8.050</b> | <b>38.022</b>    | <b>17.717</b> | <b>32.871</b> | <b>15.574</b> | <b>8.354</b> | <b>4.056</b> |

R I E P I L O G O P E R

|                  |               |               |              |            |               |               |              |              |               |               |               |              |               |              |               |               |               |               |              |              |
|------------------|---------------|---------------|--------------|------------|---------------|---------------|--------------|--------------|---------------|---------------|---------------|--------------|---------------|--------------|---------------|---------------|---------------|---------------|--------------|--------------|
| 0-4 anni         | 3.796         | 1.671         | 148          | 70         | 13.519        | 6.046         | 1.416        | 602          | 7.407         | 3.305         | 1.472         | 651          | 1.468         | 670          | 5.354         | 2.273         | 3.911         | 1.687         | 1.390        | 625          |
| 5-9 »            | 268           | 119           | 12           | 9          | 744           | 343           | 127          | 56           | 514           | 222           | 133           | 56           | 189           | 67           | 398           | 182           | 257           | 107           | 70           | 30           |
| 10-14 »          | 279           | 137           | 9            | 5          | 627           | 283           | 71           | 31           | 439           | 194           | 96            | 42           | 136           | 57           | 319           | 153           | 268           | 111           | 89           | 38           |
| 15-19 »          | 513           | 233           | 25           | 10         | 1.114         | 526           | 152          | 61           | 721           | 332           | 144           | 55           | 230           | 93           | 570           | 242           | 444           | 185           | 126          | 53           |
| 20-24 »          | 714           | 314           | 21           | 9          | 1.590         | 700           | 244          | 92           | 1.058         | 460           | 248           | 101          | 327           | 141          | 882           | 381           | 698           | 297           | 154          | 68           |
| 25-29 »          | 690           | 291           | 33           | 13         | 1.250         | 551           | 179          | 70           | 839           | 368           | 223           | 103          | 295           | 130          | 767           | 321           | 637           | 273           | 144          | 69           |
| 30-34 »          | 811           | 362           | 22           | 9          | 1.581         | 718           | 166          | 68           | 854           | 366           | 234           | 94           | 365           | 165          | 760           | 343           | 574           | 255           | 163          | 71           |
| 35-39 »          | 1.082         | 493           | 37           | 15         | 2.053         | 901           | 302          | 125          | 979           | 430           | 282           | 124          | 443           | 203          | 926           | 402           | 838           | 382           | 165          | 84           |
| 40-44 »          | 1.336         | 515           | 43           | 16         | 2.496         | 967           | 290          | 93           | 1.122         | 479           | 293           | 112          | 537           | 215          | 1.057         | 440           | 916           | 398           | 185          | 87           |
| 45-49 »          | 1.673         | 705           | 41           | 14         | 3.078         | 1.215         | 321          | 141          | 1.317         | 554           | 341           | 123          | 772           | 305          | 1.229         | 497           | 1.116         | 487           | 232          | 107          |
| 50-54 »          | 1.980         | 878           | 47           | 20         | 3.560         | 1.502         | 342          | 152          | 1.585         | 676           | 412           | 189          | 827           | 312          | 1.566         | 691           | 1.321         | 563           | 312          | 155          |
| 55-59 »          | 2.565         | 1.112         | 61           | 30         | 4.461         | 2.017         | 431          | 216          | 1.881         | 811           | 536           | 236          | 1.091         | 454          | 1.966         | 869           | 1.755         | 792           | 385          | 215          |
| 60-64 »          | 3.539         | 1.699         | 89           | 44         | 6.086         | 2.797         | 625          | 319          | 2.452         | 1.162         | 708           | 320          | 1.373         | 579          | 2.788         | 1.299         | 2.284         | 1.064         | 605          | 311          |
| 65-69 »          | 4.804         | 2.353         | 102          | 47         | 7.961         | 3.885         | 809          | 421          | 3.271         | 1.585         | 941           | 439          | 1.708         | 770          | 3.480         | 1.641         | 3.098         | 1.455         | 716          | 355          |
| 70-74 »          | 6.057         | 3.077         | 161          | 89         | 9.283         | 4.567         | 963          | 494          | 4.463         | 2.238         | 1.240         | 622          | 2.061         | 1.034        | 4.573         | 2.108         | 4.097         | 1.981         | 947          | 477          |
| 75-79 »          | 6.349         | 3.238         | 139          | 68         | 8.410         | 4.465         | 1.022        | 526          | 4.884         | 2.529         | 1.274         | 624          | 2.139         | 1.087        | 4.622         | 2.285         | 4.435         | 2.201         | 1.081        | 503          |
| 80-84 »          | 5.206         | 2.811         | 131          | 61         | 6.289         | 3.470         | 799          | 415          | 4.189         | 2.185         | 1.125         | 614          | 1.879         | 995          | 4.038         | 2.101         | 3.819         | 1.995         | 952          | 459          |
| 85-89 »          | 2.639         | 1.508         | 52           | 26         | 2.598         | 1.552         | 376          | 195          | 2.056         | 1.158         | 666           | 344          | 922           | 536          | 2.042         | 1.129         | 1.806         | 977           | 432          | 235          |
| 90-94 »          | 669           | 402           | 21           | 9          | 627           | 391           | 106          | 58           | 584           | 344           | 154           | 92           | 291           | 191          | 505           | 291           | 429           | 259           | 100          | 59           |
| 95-99 »          | 94            | 62            | 4            | 3          | 71            | 46            | 6            | 4            | 93            | 64            | 25            | 17           | 43            | 28           | 55            | 33            | 60            | 45            | 14           | 10           |
| 100 (a)          | 6             | 6             |              |            | 5             | 4             |              |              | 6             | 4             | 2             | 2            |               |              | 2             |               | 3             | 3             |              |              |
| Età non indicata | 194           | 94            | 4            | 4          | 403           | 186           | 50           | 24           | 156           | 79            | 60            | 33           | 32            | 18           | 132           | 56            | 107           | 51            | 92           | 45           |
| <b>Totale</b>    | <b>45.264</b> | <b>22.080</b> | <b>1.202</b> | <b>571</b> | <b>77.806</b> | <b>37.132</b> | <b>8.797</b> | <b>4.163</b> | <b>40.870</b> | <b>19.545</b> | <b>10.609</b> | <b>4.993</b> | <b>17.123</b> | <b>8.050</b> | <b>38.022</b> | <b>17.717</b> | <b>32.871</b> | <b>15.574</b> | <b>8.354</b> | <b>4.056</b> |

l'età e il sesso - Regioni.

1947

| MARCHE        |              | LAZIO         |               | ABRUZZI E MOLISE |               | CAMPANIA      |               | PUGLIA        |               | BASILI-CATA  |              | CALABRIA      |               | SICILIA       |               | SARDEGNA      |              | ITALIA         |                |                | ETÀ ALLA MORTE   |
|---------------|--------------|---------------|---------------|------------------|---------------|---------------|---------------|---------------|---------------|--------------|--------------|---------------|---------------|---------------|---------------|---------------|--------------|----------------|----------------|----------------|------------------|
| M             | F            | M             | F             | M                | F             | M             | F             | M             | F             | M            | F            | M             | F             | M             | F             | M             | F            | M              | M              | F              |                  |
| 345           | 162          | 632           | 303           | 427              | 216           | 809           | 413           | 597           | 311           | 121          | 86           | 375           | 212           | 866           | 460           | 205           | 104          | 10.992         | 5.465          | 5.527          | 70 anni          |
| 333           | 159          | 604           | 315           | 424              | 237           | 861           | 448           | 615           | 336           | 139          | 69           | 362           | 212           | 914           | 479           | 201           | 108          | 11.575         | 5.714          | 5.861          | 71 »             |
| 308           | 175          | 570           | 293           | 396              | 211           | 792           | 409           | 527           | 270           | 114          | 64           | 338           | 183           | 906           | 468           | 201           | 99           | 10.746         | 5.364          | 5.382          | 72 »             |
| 343           | 182          | 568           | 304           | 484              | 253           | 831           | 457           | 576           | 294           | 131          | 69           | 368           | 213           | 955           | 480           | 215           | 91           | 11.110         | 5.442          | 5.668          | 73 »             |
| 342           | 173          | 555           | 280           | 481              | 285           | 849           | 456           | 640           | 332           | 144          | 78           | 404           | 239           | 1.024         | 507           | 222           | 118          | 11.536         | 5.674          | 5.862          | 74 »             |
| 345           | 180          | 599           | 308           | 443              | 241           | 884           | 482           | 620           | 304           | 148          | 67           | 435           | 243           | 1.033         | 554           | 248           | 124          | 11.791         | 5.675          | 6.116          | 75 »             |
| 353           | 177          | 576           | 300           | 499              | 287           | 816           | 454           | 592           | 296           | 109          | 57           | 386           | 207           | 983           | 528           | 219           | 124          | 11.584         | 5.561          | 6.023          | 76 »             |
| 363           | 179          | 613           | 321           | 505              | 280           | 823           | 480           | 652           | 351           | 135          | 72           | 460           | 240           | 942           | 477           | 245           | 120          | 11.568         | 5.634          | 5.934          | 77 »             |
| 356           | 180          | 572           | 321           | 487              | 239           | 770           | 440           | 594           | 298           | 119          | 63           | 371           | 202           | 862           | 428           | 221           | 119          | 11.032         | 5.336          | 5.696          | 78 »             |
| 370           | 198          | 555           | 289           | 436              | 234           | 717           | 392           | 561           | 275           | 127          | 66           | 386           | 214           | 810           | 431           | 210           | 111          | 10.930         | 5.220          | 5.710          | 79 »             |
| 339           | 172          | 567           | 300           | 472              | 255           | 760           | 423           | 584           | 276           | 122          | 70           | 457           | 245           | 885           | 447           | 239           | 131          | 11.108         | 5.355          | 5.753          | 80 »             |
| 344           | 156          | 539           | 288           | 455              | 234           | 679           | 389           | 574           | 282           | 125          | 68           | 387           | 196           | 857           | 415           | 205           | 103          | 10.510         | 4.977          | 5.533          | 81 »             |
| 290           | 136          | 498           | 270           | 423              | 204           | 719           | 413           | 562           | 288           | 127          | 59           | 374           | 202           | 810           | 427           | 227           | 132          | 9.635          | 4.558          | 5.077          | 82 »             |
| 278           | 165          | 442           | 249           | 421              | 228           | 592           | 331           | 499           | 243           | 113          | 53           | 351           | 191           | 749           | 419           | 188           | 97           | 8.857          | 4.076          | 4.781          | 83 »             |
| 258           | 138          | 381           | 227           | 334              | 165           | 618           | 358           | 475           | 249           | 91           | 48           | 301           | 162           | 724           | 368           | 131           | 70           | 7.883          | 3.579          | 4.304          | 84 »             |
| 195           | 115          | 278           | 149           | 259              | 127           | 430           | 251           | 356           | 211           | 63           | 31           | 250           | 136           | 609           | 330           | 120           | 73           | 6.342          | 2.858          | 3.484          | 85 »             |
| 193           | 105          | 237           | 139           | 211              | 107           | 406           | 228           | 333           | 179           | 71           | 42           | 220           | 129           | 509           | 259           | 138           | 66           | 5.534          | 2.444          | 3.090          | 86 »             |
| 140           | 80           | 192           | 101           | 217              | 103           | 351           | 215           | 258           | 140           | 59           | 29           | 215           | 104           | 355           | 188           | 114           | 66           | 4.517          | 2.006          | 2.511          | 87 »             |
| 137           | 73           | 170           | 104           | 186              | 100           | 246           | 134           | 245           | 133           | 32           | 18           | 191           | 95            | 326           | 168           | 84            | 46           | 3.912          | 1.726          | 2.186          | 88 »             |
| 91            | 51           | 115           | 67            | 113              | 59            | 208           | 113           | 160           | 93            | 27           | 16           | 143           | 83            | 243           | 133           | 58            | 31           | 2.838          | 1.229          | 1.609          | 89 »             |
| 69            | 38           | 77            | 42            | 96               | 54            | 151           | 89            | 131           | 81            | 33           | 20           | 99            | 58            | 176           | 88            | 38            | 22           | 2.051          | 844            | 1.207          | 90 »             |
| 53            | 32           | 78            | 52            | 63               | 34            | 139           | 86            | 97            | 56            | 29           | 15           | 100           | 58            | 117           | 58            | 26            | 13           | 1.660          | 696            | 964            | 91 »             |
| 38            | 21           | 58            | 32            | 54               | 27            | 96            | 63            | 74            | 48            | 9            | 4            | 52            | 24            | 101           | 56            | 32            | 21           | 1.129          | 455            | 674            | 92 »             |
| 18            | 10           | 38            | 26            | 30               | 17            | 60            | 42            | 34            | 24            | 7            | 4            | 33            | 19            | 57            | 33            | 21            | 14           | 736            | 278            | 458            | 93 »             |
| 16            | 12           | 31            | 20            | 23               | 12            | 54            | 26            | 38            | 25            | 9            | 6            | 32            | 15            | 56            | 31            | 18            | 10           | 572            | 241            | 331            | 94 »             |
| 19            | 8            | 14            | 10            | 20               | 11            | 21            | 12            | 24            | 17            | 2            | 1            | 17            | 14            | 27            | 19            | 6             | 4            | 353            | 125            | 228            | 95 »             |
| 5             | 4            | 6             | 5             | 8                | 5             | 25            | 16            | 15            | 9             | —            | —            | 14            | 8             | 21            | 14            | 7             | 4            | 227            | 73             | 154            | 96 »             |
| 2             | 2            | 10            | 7             | 5                | 2             | 11            | 8             | 9             | 3             | —            | —            | 10            | 8             | 14            | 11            | 10            | 7            | 138            | 43             | 95             | 97 »             |
| 1             | 1            | 5             | 4             | 4                | 3             | 6             | 5             | 9             | 4             | —            | —            | 3             | 3             | 6             | 5             | —             | —            | 76             | 24             | 52             | 98 »             |
| —             | —            | 2             | —             | —                | —             | 4             | 4             | 3             | 3             | 1            | 1            | 4             | 3             | 5             | 5             | —             | —            | 46             | 13             | 33             | 99 »             |
| 1             | 1            | 2             | 1             | 2                | 2             | 4             | 3             | 3             | 3             | —            | —            | 3             | 1             | 3             | 2             | 2             | 1            | 44             | 11             | 33             | 100-ω            |
| 17            | 6            | 178           | 82            | 131              | 63            | 289           | 134           | 116           | 66            | 71           | 46           | 77            | 27            | 87            | 40            | 36            | 13           | 2.232          | 1.165          | 1.067          | Età non indicata |
| <b>14.032</b> | <b>6.943</b> | <b>30.005</b> | <b>14.277</b> | <b>20.920</b>    | <b>10.612</b> | <b>48.091</b> | <b>23.878</b> | <b>37.839</b> | <b>18.571</b> | <b>7.648</b> | <b>3.846</b> | <b>21.996</b> | <b>11.263</b> | <b>47.533</b> | <b>23.464</b> | <b>11.915</b> | <b>5.725</b> | <b>520.897</b> | <b>268.437</b> | <b>252.460</b> | <b>Totale</b>    |

GRUPPI DI ETÀ

|               |              |               |               |               |               |               |               |               |               |              |              |               |               |               |               |               |              |                |                |                |                  |
|---------------|--------------|---------------|---------------|---------------|---------------|---------------|---------------|---------------|---------------|--------------|--------------|---------------|---------------|---------------|---------------|---------------|--------------|----------------|----------------|----------------|------------------|
| 2.345         | 1.052        | 6.337         | 2.847         | 5.697         | 2.597         | 15.386        | 7.145         | 13.789        | 6.312         | 2.883        | 1.303        | 7.602         | 3.658         | 12.927        | 6.028         | 3.116         | 1.391        | 109.963        | 60.030         | 49.933         | 0-4 anni         |
| 156           | 70           | 434           | 182           | 265           | 116           | 867           | 417           | 867           | 429           | 118          | 55           | 368           | 158           | 692           | 318           | 303           | 147          | 6.772          | 3.689          | 3.083          | 5-9 »            |
| 128           | 62           | 343           | 157           | 251           | 120           | 697           | 332           | 598           | 307           | 113          | 55           | 301           | 143           | 605           | 277           | 202           | 104          | 5.571          | 2.963          | 2.608          | 10-14 »          |
| 204           | 95           | 618           | 282           | 346           | 155           | 1.156         | 574           | 882           | 459           | 155          | 65           | 413           | 184           | 908           | 440           | 294           | 148          | 9.015          | 4.823          | 4.192          | 15-19 »          |
| 290           | 125          | 912           | 395           | 427           | 217           | 1.333         | 627           | 1.090         | 560           | 169          | 89           | 478           | 206           | 1.316         | 632           | 399           | 179          | 12.348         | 6.755          | 5.593          | 20-24 »          |
| 243           | 106          | 734           | 315           | 357           | 183           | 1.037         | 507           | 803           | 448           | 123          | 68           | 403           | 192           | 933           | 442           | 314           | 144          | 10.004         | 5.410          | 4.594          | 25-29 »          |
| 266           | 119          | 751           | 347           | 358           | 175           | 1.000         | 502           | 759           | 391           | 95           | 49           | 465           | 213           | 979           | 464           | 272           | 126          | 10.475         | 5.638          | 4.537          | 30-34 »          |
| 316           | 162          | 796           | 341           | 397           | 212           | 1.094         | 520           | 746           | 392           | 150          | 85           | 494           | 264           | 1.107         | 554           | 298           | 138          | 12.505         | 6.678          | 5.827          | 35-39 »          |
| 344           | 151          | 896           | 361           | 413           | 217           | 1.148         | 532           | 759           | 364           | 131          | 67           | 451           | 212           | 1.105         | 506           | 357           | 140          | 13.879         | 8.007          | 5.872          | 40-44 »          |
| 362           | 163          | 1.057         | 420           | 463           | 229           | 1.329         | 580           | 888           | 385           | 182          | 95           | 459           | 229           | 1.345         | 654           | 323           | 140          | 16.528         | 9.485          | 7.043          | 45-49 »          |
| 503           | 269          | 1.263         | 538           | 526           | 300           | 1.596         | 697           | 999           | 475           | 177          | 94           | 538           | 304           | 1.479         | 688           | 344           | 162          | 19.372         | 10.701         | 8.671          | 50-54 »          |
| 636           | 328          | 1.635         | 736           | 710           | 390           | 1.986         | 900           | 1.268         | 629           | 237          | 131          | 722           | 407           | 1.897         | 913           | 477           | 221          | 24.700         | 13.313         | 11.387         | 55-59 »          |
| 534           | 441          | 2.108         | 1.015         | 1.056         | 584           | 2.426         | 1.211         | 1.652         | 820           | 337          | 193          | 873           | 467           | 2.675         | 1.373         | 569           | 286          | 33.179         | 17.195         | 15.984         | 60-64 »          |
| 1.343         | 709          | 2.359         | 1.132         | 1.545         | 822           | 3.015         | 1.560         | 2.166         | 1.100         | 500          | 275          | 1.211         | 680           | 3.533         | 1.847         | 760           | 357          | 43.322         | 21.889         | 21.433         | 65-69 »          |
| 1.671         | 851          | 2.929         | 1.495         | 2.212         | 1.202         | 4.142         | 2.183         | 2.955         | 1.543         | 649          | 366          | 1.847         | 1.059         | 4.665         | 2.394         | 1.044         | 520          | 55.959         | 27.659         | 28.300         | 70-74 »          |
| 1.787         | 914          | 2.915         | 1.539         | 2.370         | 1.281         | 4.010         | 2.248         | 3.019         | 1.524         | 638          | 325          | 2.038         | 1.106         | 4.630         | 2.418         | 1.143         | 598          | 56.905         | 27.426         | 29.479         | 75-79 »          |
| 1.509         | 767          | 2.427         | 1.334         | 2.105         | 1.086         | 3.368         | 1.914         | 2.694         | 1.338         | 578          | 298          | 1.870         | 996           | 4.025         | 2.076         | 990           | 533          | 47.993         | 22.545         | 25.448         | 80-84 »          |
| 756           | 424          | 992           | 560           | 986           | 496           | 1.641         | 941           | 1.352         | 756           | 252          | 136          | 1.019         | 547           | 2.042         | 1.078         | 514           | 282          | 23.143         | 10.263         | 12.880         | 85-89 »          |
| 194           | 113          | 282           | 172           | 266           | 144           | 500           | 306           | 374           | 234           | 87           | 49           | 316           | 174           | 507           | 266           | 135           | 80           | 6.148          | 2.514          | 3.634          | 90-94 »          |
| 27            | 15           | 37            | 26            | 37            | 21            | 67            | 45            | 60            | 36            | 3            | 2            | 48            | 36            | 73            | 54            | 23            | 15           | 840            | 278            | 562            | 95-99 »          |
| 1             | 1            | 2             | 1             | 2             | 2             | 4             | 3             | 3             | 3             | —            | —            | 3             | 1             | 3             | 2             | 2             | 1            | 44             | 11             | 33             | 100-ω            |
| 17            | 6            | 178           | 82            | 131           | 63            | 289           | 134           | 116           | 66            | 71           | 46           | 77            | 27            | 87            | 40            | 36            | 13           | 2.232          | 1.165          | 1.067          | Età non indicata |
| <b>14.032</b> | <b>6.943</b> | <b>30.005</b> | <b>14.277</b> | <b>20.920</b> | <b>10.612</b> | <b>48.091</b> | <b>23.878</b> | <b>37.839</b> | <b>18.571</b> | <b>7.648</b> | <b>3.846</b> | <b>21.996</b> | <b>11.263</b> | <b>47.533</b> | <b>23.464</b> | <b>11.915</b> | <b>5.725</b> | <b>520.897</b> | <b>268.437</b> | <b>252.460</b> | <b>Totale</b>    |

| ETÀ ALLA MORTE             | PIEMONTE |     | VALLE D'AOSTA |    | LOMBARDIA |       | TRENTINO - A. ADIGE |     | VENETO |       | FRIULI-VE-NEZIA G. |     | LIGURIA |     | EMILIA - ROMAGNA |     | TOSCANA |     | UMBRIA |     |
|----------------------------|----------|-----|---------------|----|-----------|-------|---------------------|-----|--------|-------|--------------------|-----|---------|-----|------------------|-----|---------|-----|--------|-----|
|                            | M        | F   | M             | F  | M         | F     | M                   | F   | M      | F     | M                  | F   | M       | F   | M                | F   | M       | F   | M      | F   |
| Meno di 1 mese. . . . .    | 1.371    | 585 | 52            | 20 | 4.118     | 1.714 | 512                 | 212 | 2.540  | 1.118 | 494                | 194 | 517     | 210 | 1.985            | 834 | 1.687   | 749 | 432    | 215 |
| Da 1 mese a meno di 1 anno | 1.108    | 461 | 58            | 24 | 3.790     | 1.698 | 426                 | 190 | 1.838  | 834   | 470                | 207 | 410     | 197 | 1.115            | 469 | 881     | 412 | 284    | 140 |
| 1 anno. . . . .            | 212      | 97  | 21            | 11 | 833       | 392   | 105                 | 50  | 581    | 279   | 103                | 46  | 95      | 46  | 288              | 126 | 207     | 85  | 74     | 33  |
| 2 anni. . . . .            | 107      | 47  | 6             | 3  | 355       | 182   | 59                  | 23  | 261    | 117   | 47                 | 19  | 45      | 23  | 142              | 74  | 100     | 46  | 31     | 13  |
| 3 » . . . . .              | 65       | 34  | 9             | 4  | 202       | 98    | 38                  | 22  | 123    | 53    | 25                 | 11  | 23      | 11  | 79               | 36  | 65      | 31  | 17     | 7   |
| 4 » . . . . .              | 44       | 22  | 1             | 1  | 146       | 57    | 33                  | 15  | 125    | 63    | 35                 | 14  | 19      | 9   | 55               | 26  | 58      | 30  | 19     | 8   |
| 5 » . . . . .              | 56       | 28  | 2             | 1  | 150       | 66    | 28                  | 10  | 83     | 44    | 30                 | 17  | 20      | 11  | 50               | 15  | 39      | 15  | 14     | 9   |
| 6 » . . . . .              | 40       | 16  | 4             | 2  | 119       | 57    | 23                  | 12  | 62     | 23    | 16                 | 7   | 23      | 8   | 52               | 26  | 43      | 19  | 5      | 1   |
| 7 » . . . . .              | 51       | 24  | 1             | 1  | 118       | 59    | 15                  | 7   | 65     | 23    | 25                 | 10  | 18      | 11  | 44               | 20  | 46      | 19  | 15     | 8   |
| 8 » . . . . .              | 41       | 15  | 4             | 3  | 99        | 51    | 14                  | 5   | 59     | 22    | 16                 | 7   | 12      | 8   | 45               | 19  | 45      | 17  | 7      | 4   |
| 9 » . . . . .              | 43       | 25  | 1             | 1  | 105       | 50    | 13                  | 6   | 88     | 44    | 15                 | 7   | 24      | 15  | 64               | 21  | 38      | 13  | 16     | 9   |
| 10 » . . . . .             | 36       | 13  | 2             | 2  | 99        | 38    | 18                  | 6   | 90     | 39    | 23                 | 13  | 21      | 6   | 46               | 14  | 38      | 14  | 13     | 7   |
| 11 » . . . . .             | 45       | 16  | 4             | 2  | 77        | 31    | 7                   | 1   | 50     | 25    | 19                 | 6   | 17      | 6   | 34               | 17  | 33      | 17  | 8      | 2   |
| 12 » . . . . .             | 42       | 18  | 2             | 1  | 89        | 36    | 12                  | 5   | 85     | 39    | 10                 | 3   | 20      | 9   | 50               | 24  | 38      | 21  | 14     | 6   |
| 13 » . . . . .             | 43       | 20  | 2             | 2  | 97        | 46    | 17                  | 4   | 84     | 44    | 19                 | 9   | 29      | 17  | 52               | 21  | 34      | 12  | 14     | 11  |
| 14 » . . . . .             | 56       | 23  | 2             | 2  | 107       | 48    | 19                  | 11  | 82     | 41    | 20                 | 15  | 19      | 11  | 52               | 19  | 47      | 17  | 11     | 6   |
| 15 » . . . . .             | 71       | 35  | 2             | 1  | 103       | 36    | 23                  | 7   | 74     | 36    | 20                 | 11  | 30      | 14  | 60               | 27  | 59      | 29  | 15     | 6   |
| 16 » . . . . .             | 72       | 34  | 2             | 1  | 159       | 74    | 22                  | 10  | 98     | 42    | 16                 | 6   | 28      | 15  | 70               | 34  | 62      | 32  | 17     | 4   |
| 17 » . . . . .             | 86       | 35  | 2             | 1  | 162       | 75    | 25                  | 11  | 108    | 58    | 24                 | 11  | 37      | 19  | 89               | 36  | 61      | 22  | 18     | 9   |
| 18 » . . . . .             | 88       | 40  | 3             | 1  | 180       | 91    | 34                  | 13  | 120    | 52    | 24                 | 11  | 28      | 12  | 109              | 47  | 68      | 36  | 25     | 11  |
| 19 » . . . . .             | 71       | 31  | 3             | 1  | 141       | 59    | 39                  | 15  | 130    | 56    | 30                 | 8   | 40      | 25  | 110              | 50  | 94      | 37  | 21     | 10  |
| 20 » . . . . .             | 110      | 50  | 1             | —  | 203       | 89    | 33                  | 15  | 138    | 71    | 37                 | 9   | 36      | 22  | 112              | 50  | 108     | 50  | 20     | 11  |
| 21 » . . . . .             | 93       | 47  | 3             | —  | 192       | 82    | 42                  | 16  | 147    | 53    | 42                 | 14  | 42      | 21  | 101              | 40  | 92      | 39  | 24     | 11  |
| 22 » . . . . .             | 109      | 39  | 4             | 2  | 218       | 86    | 36                  | 17  | 153    | 70    | 45                 | 13  | 48      | 22  | 138              | 66  | 107     | 47  | 27     | 16  |
| 23 » . . . . .             | 134      | 66  | 1             | —  | 246       | 101   | 27                  | 9   | 158    | 63    | 50                 | 26  | 49      | 22  | 155              | 71  | 102     | 50  | 29     | 11  |
| 24 » . . . . .             | 122      | 61  | 7             | —  | 251       | 114   | 33                  | 10  | 159    | 73    | 40                 | 20  | 53      | 22  | 139              | 67  | 92      | 37  | 29     | 14  |
| 25 » . . . . .             | 98       | 41  | 4             | 1  | 237       | 99    | 29                  | 15  | 142    | 63    | 40                 | 14  | 51      | 17  | 125              | 63  | 111     | 50  | 38     | 17  |
| 26 » . . . . .             | 140      | 61  | 6             | 3  | 284       | 111   | 43                  | 18  | 160    | 82    | 38                 | 19  | 57      | 25  | 135              | 55  | 133     | 66  | 34     | 14  |
| 27 » . . . . .             | 126      | 66  | 4             | 2  | 252       | 124   | 40                  | 14  | 156    | 80    | 44                 | 15  | 60      | 25  | 139              | 68  | 123     | 64  | 31     | 17  |
| 28 » . . . . .             | 106      | 50  | 5             | 3  | 238       | 115   | 37                  | 14  | 178    | 80    | 39                 | 15  | 63      | 26  | 139              | 61  | 131     | 60  | 31     | 10  |
| 29 » . . . . .             | 77       | 38  | 3             | 1  | 123       | 60    | 28                  | 17  | 91     | 45    | 18                 | 7   | 32      | 14  | 77               | 32  | 63      | 29  | 13     | 5   |
| 30 » . . . . .             | 71       | 31  | 2             | —  | 160       | 68    | 18                  | 7   | 112    | 49    | 18                 | 15  | 39      | 12  | 70               | 33  | 60      | 21  | 13     | 4   |
| 31 » . . . . .             | 92       | 44  | 5             | 3  | 164       | 73    | 19                  | 7   | 84     | 31    | 36                 | 17  | 44      | 19  | 85               | 34  | 75      | 25  | 14     | 4   |
| 32 » . . . . .             | 153      | 60  | 4             | 2  | 239       | 111   | 17                  | 8   | 141    | 70    | 31                 | 16  | 56      | 35  | 125              | 63  | 83      | 35  | 32     | 17  |
| 33 » . . . . .             | 151      | 68  | 2             | 1  | 283       | 134   | 27                  | 11  | 161    | 82    | 40                 | 18  | 65      | 23  | 139              | 59  | 124     | 59  | 29     | 14  |
| 34 » . . . . .             | 148      | 63  | 2             | 1  | 325       | 150   | 33                  | 20  | 164    | 74    | 53                 | 21  | 80      | 38  | 160              | 69  | 127     | 52  | 21     | 11  |
| 35 » . . . . .             | 197      | 110 | 6             | 1  | 335       | 137   | 44                  | 18  | 167    | 85    | 52                 | 18  | 63      | 27  | 148              | 68  | 138     | 60  | 32     | 12  |
| 36 » . . . . .             | 147      | 69  | 2             | 2  | 348       | 160   | 40                  | 16  | 178    | 81    | 56                 | 25  | 68      | 39  | 177              | 72  | 138     | 68  | 26     | 12  |
| 37 » . . . . .             | 170      | 84  | 7             | 2  | 372       | 159   | 60                  | 21  | 171    | 78    | 41                 | 12  | 87      | 40  | 189              | 87  | 157     | 68  | 30     | 13  |
| 38 » . . . . .             | 207      | 96  | 6             | 2  | 355       | 144   | 51                  | 20  | 187    | 75    | 42                 | 19  | 59      | 23  | 186              | 92  | 153     | 71  | 33     | 16  |
| 39 » . . . . .             | 216      | 83  | 5             | 2  | 388       | 174   | 43                  | 15  | 189    | 76    | 71                 | 35  | 87      | 36  | 165              | 72  | 147     | 72  | 49     | 19  |
| 40 » . . . . .             | 200      | 80  | 4             | 4  | 415       | 167   | 56                  | 21  | 188    | 73    | 47                 | 18  | 78      | 33  | 171              | 74  | 179     | 79  | 27     | 10  |
| 41 » . . . . .             | 232      | 99  | 7             | 2  | 431       | 168   | 59                  | 21  | 205    | 83    | 56                 | 26  | 84      | 44  | 184              | 79  | 173     | 62  | 30     | 10  |
| 42 » . . . . .             | 246      | 117 | 9             | 4  | 467       | 188   | 56                  | 17  | 202    | 85    | 58                 | 18  | 89      | 25  | 184              | 89  | 168     | 67  | 21     | 7   |
| 43 » . . . . .             | 268      | 109 | 2             | 1  | 484       | 177   | 53                  | 27  | 235    | 86    | 45                 | 19  | 119     | 49  | 202              | 87  | 173     | 78  | 28     | 10  |
| 44 » . . . . .             | 283      | 129 | 8             | 2  | 465       | 174   | 58                  | 24  | 230    | 92    | 61                 | 22  | 105     | 45  | 231              | 92  | 187     | 88  | 33     | 16  |
| 45 » . . . . .             | 269      | 105 | 5             | 3  | 625       | 229   | 64                  | 25  | 259    | 110   | 62                 | 22  | 121     | 49  | 209              | 95  | 192     | 74  | 35     | 13  |
| 46 » . . . . .             | 285      | 128 | 9             | 2  | 551       | 208   | 49                  | 15  | 282    | 105   | 71                 | 25  | 117     | 46  | 229              | 96  | 211     | 93  | 43     | 10  |
| 47 » . . . . .             | 327      | 136 | 12            | 3  | 586       | 222   | 80                  | 33  | 275    | 102   | 63                 | 21  | 126     | 54  | 238              | 98  | 199     | 87  | 29     | 17  |
| 48 » . . . . .             | 317      | 131 | 9             | 4  | 616       | 250   | 66                  | 17  | 270    | 106   | 58                 | 25  | 141     | 68  | 227              | 107 | 210     | 101 | 54     | 26  |
| 49 » . . . . .             | 299      | 130 | 13            | 3  | 621       | 241   | 75                  | 30  | 305    | 140   | 79                 | 38  | 168     | 56  | 244              | 103 | 223     | 88  | 41     | 24  |
| 50 » . . . . .             | 388      | 166 | 9             | 1  | 640       | 246   | 69                  | 38  | 295    | 117   | 66                 | 25  | 148     | 68  | 270              | 114 | 235     | 100 | 49     | 25  |
| 51 » . . . . .             | 444      | 198 | 8             | 3  | 717       | 313   | 73                  | 19  | 277    | 114   | 70                 | 37  | 162     | 62  | 289              | 127 | 243     | 114 | 49     | 26  |
| 52 » . . . . .             | 389      | 189 | 11            | 4  | 695       | 291   | 84                  | 38  | 316    | 141   | 74                 | 27  | 170     | 66  | 269              | 119 | 249     | 120 | 54     | 24  |
| 53 » . . . . .             | 410      | 189 | 11            | 6  | 715       | 313   | 56                  | 25  | 297    | 124   | 80                 | 39  | 165     | 66  | 301              | 141 | 281     | 117 | 59     | 25  |
| 54 » . . . . .             | 401      | 184 | 9             | 2  | 789       | 334   | 85                  | 40  | 318    | 143   | 80                 | 40  | 168     | 71  | 335              | 155 | 302     | 136 | 77     | 35  |
| 55 » . . . . .             | 441      | 184 | 16            | 9  | 756       | 323   | 73                  | 32  | 317    | 140   | 103                | 43  | 161     | 63  | 323              | 141 | 313     | 148 | 64     | 29  |
| 56 » . . . . .             | 434      | 201 | 6             | 1  | 823       | 355   | 71                  | 42  | 339    | 144   | 111                | 54  | 207     | 80  | 359              | 162 | 308     | 142 | 70     | 37  |
| 57 » . . . . .             | 520      | 248 | 11            | 6  | 868       | 386   | 82                  | 36  | 367    | 164   | 93                 | 37  | 218     | 92  | 378              | 156 | 335     | 156 | 70     | 33  |
| 58 » . . . . .             | 548      | 242 | 14            | 7  | 894       | 421   | 91                  | 46  | 394    | 163   | 122                | 49  | 238     | 94  | 426              | 180 | 362     | 169 | 70     | 38  |
| 59 » . . . . .             | 576      | 283 | 15            | 6  | 909       | 376   | 104                 | 53  | 398    | 180   | 109                | 47  | 246     | 102 | 410              | 193 | 368     | 165 | 110    | 51  |
| 60 » . . . . .             | 608      | 282 | 26            | 13 | 1.001     | 445   | 101                 | 53  | 472    | 209   | 138                | 62  | 271     | 114 | 451              | 177 | 398     | 198 | 103    | 51  |
| 61 » . . . . .             | 667      | 330 | 22            | 11 | 1.093     | 497   | 125                 | 59  | 474    | 219   | 100                | 50  | 271     | 104 | 430              | 181 | 431     | 177 | 83     | 45  |
| 62 » . . . . .             | 719      | 349 | 13            | 4  | 1.167     | 566   | 116                 | 48  | 480    | 228   | 147                | 68  | 253     | 117 | 486              | 207 | 484     | 228 | 106    | 51  |



l'età e il sesso - Regioni.

1948

| MARCHE |     | LAZIO |     | ABRUZZI E MOLISE |     | CAMPANIA |       | PUGLIA |       | BASILI-CATA |     | CALABRIA |       | SICILIA |       | SARDEGNA |     | ITALIA |        |        | ETÀ ALLA MORTE      |
|--------|-----|-------|-----|------------------|-----|----------|-------|--------|-------|-------------|-----|----------|-------|---------|-------|----------|-----|--------|--------|--------|---------------------|
| M      | F   | M     | F   | M                | F   | M        | F     | M      | F     | M           | F   | M        | F     | M       | F     | M        | F   | M      | F      | F      |                     |
| 798    | 347 | 2.034 | 864 | 1.546            | 669 | 3.898    | 1.725 | 3.231  | 1.450 | 769         | 333 | 2.056    | 942   | 3.623   | 1.613 | 891      | 388 | 32.604 | 18.422 | 14.182 | Meno di 1 mese      |
| 472    | 192 | 2.196 | 994 | 1.884            | 880 | 6.399    | 3.021 | 6.430  | 2.984 | 1.323       | 592 | 3.219    | 1.568 | 5.837   | 2.844 | 1.839    | 851 | 39.979 | 21.421 | 18.558 | Da 1 m. a — di 1 a. |
| 173    | 83  | 709   | 344 | 642              | 292 | 2.408    | 1.192 | 2.390  | 1.191 | 530         | 270 | 1.291    | 687   | 2.098   | 1.048 | 698      | 328 | 13.458 | 6.858  | 6.600  | 1 anno              |
| 65     | 21  | 191   | 86  | 134              | 66  | 751      | 365   | 762    | 389   | 103         | 51  | 361      | 167   | 590     | 288   | 196      | 93  | 4.306  | 2.233  | 2.073  | 2 anni              |
| 31     | 12  | 108   | 52  | 82               | 43  | 345      | 179   | 348    | 176   | 41          | 16  | 131      | 68    | 262     | 125   | 122      | 61  | 2.116  | 1.077  | 1.039  | 3 »                 |
| 25     | 15  | 104   | 52  | 46               | 25  | 235      | 122   | 239    | 115   | 41          | 18  | 90       | 51    | 184     | 97    | 78       | 33  | 1.578  | 805    | 773    | 4 »                 |
| 28     | 14  | 90    | 36  | 48               | 24  | 204      | 107   | 179    | 75    | 19          | 7   | 79       | 40    | 131     | 66    | 66       | 28  | 1.316  | 703    | 613    | 5 »                 |
| 26     | 18  | 68    | 31  | 37               | 15  | 159      | 81    | 174    | 80    | 16          | 11  | 65       | 31    | 109     | 45    | 50       | 21  | 1.091  | 587    | 504    | 6 »                 |
| 27     | 12  | 71    | 35  | 38               | 21  | 154      | 86    | 107    | 60    | 32          | 15  | 69       | 31    | 123     | 56    | 46       | 21  | 1.065  | 547    | 518    | 7 »                 |
| 23     | 8   | 65    | 29  | 30               | 11  | 124      | 63    | 127    | 60    | 13          | 6   | 48       | 21    | 117     | 48    | 34       | 16  | 923    | 510    | 413    | 8 »                 |
| 19     | 6   | 51    | 21  | 28               | 12  | 105      | 45    | 119    | 54    | 20          | 9   | 40       | 15    | 108     | 50    | 34       | 16  | 931    | 512    | 419    | 9 »                 |
| 12     | 3   | 55    | 18  | 30               | 15  | 119      | 45    | 103    | 50    | 15          | 8   | 48       | 20    | 106     | 49    | 29       | 13  | 903    | 530    | 373    | 10 »                |
| 22     | 12  | 59    | 25  | 44               | 19  | 121      | 53    | 97     | 47    | 27          | 12  | 47       | 18    | 75      | 28    | 31       | 17  | 817    | 463    | 354    | 11 »                |
| 18     | 10  | 77    | 30  | 34               | 15  | 116      | 55    | 95     | 45    | 8           | 2   | 51       | 20    | 101     | 47    | 34       | 11  | 896    | 499    | 397    | 12 »                |
| 21     | 11  | 49    | 23  | 43               | 14  | 131      | 58    | 98     | 52    | 20          | 9   | 56       | 27    | 92      | 45    | 31       | 22  | 932    | 485    | 447    | 13 »                |
| 20     | 11  | 61    | 25  | 46               | 22  | 132      | 53    | 93     | 52    | 29          | 13  | 45       | 20    | 143     | 77    | 51       | 28  | 1.035  | 541    | 494    | 14 »                |
| 30     | 8   | 74    | 24  | 40               | 18  | 116      | 61    | 119    | 53    | 18          | 10  | 64       | 30    | 121     | 62    | 36       | 16  | 1.075  | 591    | 484    | 15 »                |
| 31     | 12  | 72    | 40  | 52               | 18  | 166      | 77    | 145    | 80    | 22          | 7   | 57       | 21    | 127     | 63    | 46       | 27  | 1.264  | 667    | 597    | 16 »                |
| 30     | 13  | 93    | 40  | 56               | 28  | 182      | 80    | 161    | 78    | 36          | 16  | 69       | 30    | 162     | 71    | 61       | 22  | 1.462  | 807    | 655    | 17 »                |
| 17     | 5   | 113   | 52  | 39               | 21  | 184      | 85    | 134    | 67    | 31          | 16  | 86       | 45    | 172     | 84    | 46       | 14  | 1.501  | 798    | 703    | 18 »                |
| 36     | 20  | 113   | 48  | 77               | 36  | 202      | 81    | 176    | 96    | 28          | 11  | 73       | 36    | 200     | 89    | 53       | 25  | 1.637  | 903    | 734    | 19 »                |
| 44     | 21  | 135   | 65  | 68               | 31  | 190      | 82    | 146    | 66    | 32          | 17  | 70       | 31    | 187     | 86    | 62       | 23  | 1.732  | 945    | 787    | 20 »                |
| 41     | 23  | 149   | 68  | 66               | 36  | 181      | 93    | 160    | 77    | 24          | 8   | 80       | 34    | 192     | 92    | 60       | 21  | 1.731  | 952    | 779    | 21 »                |
| 39     | 19  | 144   | 66  | 59               | 27  | 200      | 87    | 159    | 71    | 24          | 18  | 83       | 36    | 209     | 104   | 63       | 34  | 1.865  | 1.025  | 840    | 22 »                |
| 38     | 15  | 158   | 66  | 61               | 33  | 207      | 102   | 130    | 65    | 30          | 14  | 86       | 41    | 232     | 121   | 53       | 33  | 1.946  | 1.037  | 909    | 23 »                |
| 44     | 22  | 124   | 43  | 58               | 31  | 221      | 105   | 144    | 60    | 34          | 22  | 78       | 40    | 235     | 119   | 67       | 35  | 1.930  | 1.032  | 898    | 24 »                |
| 58     | 26  | 159   | 74  | 62               | 32  | 202      | 97    | 165    | 77    | 32          | 22  | 88       | 32    | 214     | 102   | 59       | 23  | 1.914  | 1.049  | 865    | 25 »                |
| 59     | 34  | 166   | 66  | 64               | 33  | 184      | 86    | 152    | 73    | 23          | 13  | 93       | 43    | 208     | 100   | 71       | 40  | 2.050  | 1.108  | 942    | 26 »                |
| 42     | 15  | 150   | 66  | 57               | 32  | 218      | 97    | 159    | 87    | 24          | 12  | 84       | 41    | 202     | 110   | 62       | 29  | 1.973  | 1.009  | 964    | 27 »                |
| 43     | 18  | 144   | 69  | 69               | 34  | 172      | 83    | 144    | 74    | 20          | 9   | 77       | 43    | 162     | 79    | 49       | 25  | 1.847  | 979    | 868    | 28 »                |
| 23     | 8   | 88    | 50  | 32               | 18  | 113      | 55    | 83     | 47    | 14          | 9   | 51       | 28    | 118     | 44    | 35       | 18  | 1.082  | 557    | 525    | 29 »                |
| 17     | 8   | 76    | 31  | 29               | 18  | 119      | 54    | 91     | 49    | 6           | 5   | 43       | 21    | 129     | 63    | 28       | 16  | 1.101  | 596    | 505    | 30 »                |
| 39     | 16  | 77    | 40  | 44               | 29  | 119      | 55    | 93     | 48    | 15          | 9   | 52       | 26    | 147     | 75    | 45       | 24  | 1.249  | 670    | 579    | 31 »                |
| 40     | 20  | 123   | 47  | 54               | 28  | 162      | 87    | 122    | 79    | 22          | 9   | 64       | 32    | 194     | 101   | 45       | 18  | 1.712  | 874    | 838    | 32 »                |
| 40     | 18  | 134   | 66  | 48               | 27  | 171      | 83    | 117    | 71    | 21          | 9   | 81       | 40    | 166     | 81    | 48       | 24  | 1.846  | 958    | 888    | 33 »                |
| 41     | 17  | 113   | 54  | 60               | 29  | 173      | 85    | 128    | 70    | 29          | 19  | 59       | 40    | 204     | 100   | 56       | 26  | 1.976  | 1.037  | 939    | 34 »                |
| 38     | 15  | 122   | 61  | 70               | 38  | 181      | 92    | 130    | 79    | 32          | 17  | 84       | 48    | 188     | 101   | 64       | 24  | 2.091  | 1.080  | 1.011  | 35 »                |
| 43     | 23  | 144   | 70  | 67               | 31  | 173      | 73    | 130    | 59    | 33          | 18  | 70       | 37    | 215     | 111   | 47       | 21  | 2.102  | 1.115  | 987    | 36 »                |
| 61     | 26  | 158   | 67  | 74               | 40  | 184      | 83    | 151    | 81    | 23          | 10  | 67       | 27    | 179     | 92    | 56       | 17  | 2.237  | 1.230  | 1.007  | 37 »                |
| 59     | 27  | 154   | 66  | 76               | 40  | 216      | 97    | 130    | 66    | 22          | 14  | 85       | 45    | 206     | 99    | 68       | 42  | 2.295  | 1.241  | 1.054  | 38 »                |
| 49     | 25  | 147   | 64  | 71               | 36  | 196      | 102   | 174    | 93    | 29          | 19  | 89       | 48    | 187     | 97    | 62       | 30  | 2.356  | 1.258  | 1.098  | 39 »                |
| 66     | 22  | 169   | 77  | 59               | 30  | 234      | 112   | 137    | 74    | 29          | 14  | 78       | 38    | 179     | 84    | 65       | 25  | 2.381  | 1.346  | 1.035  | 40 »                |
| 53     | 15  | 178   | 63  | 70               | 34  | 206      | 95    | 152    | 82    | 33          | 16  | 71       | 36    | 203     | 101   | 68       | 30  | 2.495  | 1.429  | 1.066  | 41 »                |
| 66     | 30  | 145   | 45  | 78               | 33  | 226      | 109   | 158    | 74    | 35          | 13  | 84       | 50    | 197     | 87    | 65       | 35  | 2.556  | 1.463  | 1.093  | 42 »                |
| 60     | 29  | 202   | 85  | 82               | 41  | 213      | 89    | 131    | 65    | 25          | 11  | 99       | 49    | 226     | 99    | 81       | 34  | 2.728  | 1.583  | 1.145  | 43 »                |
| 48     | 23  | 191   | 79  | 75               | 34  | 256      | 104   | 137    | 71    | 38          | 22  | 72       | 37    | 198     | 92    | 60       | 25  | 2.736  | 1.565  | 1.171  | 44 »                |
| 71     | 30  | 178   | 64  | 75               | 41  | 227      | 89    | 120    | 48    | 24          | 11  | 75       | 41    | 243     | 117   | 63       | 31  | 2.917  | 1.730  | 1.187  | 45 »                |
| 79     | 30  | 182   | 64  | 72               | 42  | 260      | 113   | 151    | 69    | 25          | 13  | 97       | 38    | 236     | 89    | 79       | 24  | 3.028  | 1.808  | 1.220  | 46 »                |
| 71     | 27  | 196   | 81  | 80               | 48  | 292      | 125   | 141    | 55    | 29          | 11  | 79       | 35    | 260     | 116   | 50       | 16  | 3.123  | 1.846  | 1.287  | 47 »                |
| 76     | 29  | 207   | 85  | 95               | 39  | 282      | 107   | 173    | 72    | 29          | 16  | 92       | 39    | 249     | 115   | 55       | 23  | 3.226  | 1.866  | 1.360  | 48 »                |
| 65     | 36  | 223   | 86  | 84               | 41  | 288      | 113   | 186    | 101   | 44          | 25  | 109      | 54    | 245     | 107   | 62       | 31  | 3.374  | 1.927  | 1.447  | 49 »                |
| 92     | 40  | 253   | 99  | 91               | 46  | 327      | 150   | 208    | 88    | 37          | 18  | 94       | 55    | 295     | 145   | 54       | 24  | 3.620  | 2.055  | 1.565  | 50 »                |
| 81     | 38  | 244   | 101 | 83               | 46  | 315      | 127   | 167    | 73    | 25          | 15  | 100      | 55    | 274     | 120   | 85       | 39  | 3.706  | 2.079  | 1.627  | 51 »                |
| 82     | 43  | 273   | 115 | 82               | 44  | 315      | 149   | 204    | 102   | 49          | 31  | 114      | 67    | 337     | 169   | 69       | 28  | 3.836  | 2.069  | 1.767  | 52 »                |
| 104    | 48  | 242   | 103 | 96               | 55  | 311      | 149   | 197    | 96    | 45          | 27  | 124      | 79    | 298     | 142   | 78       | 45  | 3.871  | 2.082  | 1.789  | 53 »                |
| 108    | 47  | 284   | 142 | 119              | 71  | 346      | 162   | 229    | 116   | 41          | 22  | 111      | 58    | 306     | 140   | 74       | 34  | 4.182  | 2.250  | 1.932  | 54 »                |
| 113    | 68  | 300   | 139 | 124              | 72  | 394      | 185   | 233    | 123   | 40          | 24  | 138      | 70    | 376     | 194   | 84       | 41  | 4.369  | 2.341  | 2.028  | 55 »                |
| 129    | 60  | 335   | 154 | 143              | 74  | 359      | 156   | 284    | 129   | 33          | 19  | 132      | 69    | 387     | 174   | 89       | 51  | 4.619  | 2.515  | 2.104  | 56 »                |
| 112    | 61  | 300   | 152 | 137              | 70  | 409      | 197   | 267    | 122   | 50          | 27  | 133      | 76    | 377     | 194   | 80       | 35  | 4.807  | 2.559  | 2.248  | 57 »                |
| 136    | 79  | 376   | 192 | 165              | 91  | 431      | 204   | 265    | 117   | 41          | 21  | 160      | 84    | 408     | 203   | 91       | 39  | 5.232  | 2.793  | 2.439  | 58 »                |
| 138    | 64  | 380   | 162 | 169              | 105 | 423      | 199   | 301    | 157   | 51          | 28  | 171      | 108   | 437     | 235   | 112      | 66  | 5.427  | 2.846  | 2.581  | 59 »                |
| 156    | 72  | 379   | 177 | 179              | 103 | 497      | 236   | 336    | 177   | 54          | 29  | 147      | 90    | 496     | 249   | 109      | 45  | 5.922  | 3.140  | 2.782  | 60 »                |
| 165    | 96  | 425   | 215 | 187              | 115 | 466      | 220   | 350    | 164   | 54          | 34  | 166      | 95    | 490     | 236   | 110      | 56  | 6.114  | 3.210  | 2.904  | 61 »                |
| 166    | 84  | 447   | 211 | 183              | 108 | 527      | 282   | 323    | 166   | 57          | 30  | 168      | 102   | 534     | 279   | 126      | 58  | 6.502  | 3.316  | 3.186  | 62 »                |
| 182    | 98  | 447   | 218 | 206              | 113 | 578      | 286   | 379    | 198   | 76          | 42  | 204      | 123   | 585     | 324   | 129      | 65  | 7.057  | 3.640  | 3.417  | 63 »                |
| 239    | 118 | 458   | 216 | 234              | 138 | 576      | 299   | 432    | 229   | 84          | 52  | 208      | 96    | 649     | 348   | 140      | 70  | 7.490  | 3.801  | 3.685  | 64 »                |
| 230    | 123 | 493   | 254 | 283              | 156 | 587      | 306   | 424    | 226   | 84          | 49  | 238      | 148   | 684     | 353   | 152      | 69  | 7.800  | 3.914  | 3.886  | 65 »                |
| 2      |     |       |     |                  |     |          |       |        |       |             |     |          |       |         |       |          |     |        |        |        |                     |



Segue : Tav. 15. — Morti secondo  
Segue : A n n o

| ETÀ ALLA MORTE   | PIEMONTE      |               | VALLE D'AOSTA |            | LOMBARDIA     |               | TRENTINO - A. ADIGE |              | VENETO        |               | FRIULI-VE-NEZIA G. |              | LIGURIA       |              | EMILIA - ROMAGNA |               | TOSCANA       |               | UMBRIA       |              |
|------------------|---------------|---------------|---------------|------------|---------------|---------------|---------------------|--------------|---------------|---------------|--------------------|--------------|---------------|--------------|------------------|---------------|---------------|---------------|--------------|--------------|
|                  | M             | F             | M             | F          | M             | F             | M                   | F            | M             | F             | M                  | F            | M             | F            | M                | F             | M             | F             | M            | F            |
| 70 anni          | 1.178         | 592           | 24            | 13         | 1.746         | 838           | 180                 | 92           | 721           | 332           | 234                | 106          | 311           | 168          | 714              | 338           | 679           | 317           | 153          | 69           |
| 71 »             | 1.206         | 620           | 29            | 14         | 1.881         | 929           | 195                 | 98           | 892           | 444           | 251                | 119          | 365           | 178          | 895              | 405           | 838           | 413           | 220          | 97           |
| 72 »             | 1.196         | 602           | 21            | 7          | 1.956         | 947           | 239                 | 123          | 953           | 445           | 261                | 132          | 389           | 197          | 880              | 405           | 899           | 428           | 191          | 87           |
| 73 »             | 1.192         | 602           | 29            | 12         | 1.768         | 913           | 196                 | 117          | 836           | 417           | 222                | 116          | 418           | 196          | 735              | 347           | 856           | 403           | 179          | 81           |
| 74 »             | 1.241         | 626           | 29            | 10         | 1.663         | 876           | 194                 | 93           | 872           | 448           | 233                | 128          | 420           | 203          | 818              | 416           | 831           | 406           | 209          | 110          |
| 75 »             | 1.192         | 637           | 25            | 19         | 1.746         | 900           | 207                 | 112          | 988           | 489           | 253                | 135          | 424           | 217          | 918              | 436           | 843           | 397           | 205          | 99           |
| 76 »             | 1.237         | 672           | 34            | 18         | 1.689         | 873           | 240                 | 111          | 984           | 516           | 255                | 119          | 419           | 216          | 860              | 432           | 845           | 422           | 203          | 83           |
| 77 »             | 1.234         | 639           | 26            | 13         | 1.634         | 837           | 210                 | 103          | 1.005         | 513           | 237                | 130          | 384           | 191          | 915              | 458           | 852           | 419           | 214          | 105          |
| 78 »             | 1.241         | 670           | 35            | 15         | 1.590         | 873           | 193                 | 95           | 987           | 518           | 259                | 133          | 433           | 244          | 914              | 467           | 839           | 452           | 194          | 85           |
| 79 »             | 1.139         | 638           | 28            | 16         | 1.475         | 801           | 209                 | 114          | 1.009         | 504           | 251                | 131          | 405           | 206          | 872              | 444           | 853           | 469           | 199          | 87           |
| 80 »             | 1.081         | 571           | 23            | 11         | 1.377         | 707           | 181                 | 105          | 883           | 463           | 240                | 127          | 396           | 237          | 825              | 419           | 859           | 448           | 182          | 95           |
| 81 »             | 1.064         | 562           | 21            | 11         | 1.193         | 661           | 206                 | 122          | 788           | 422           | 224                | 114          | 382           | 196          | 725              | 386           | 814           | 407           | 199          | 104          |
| 82 »             | 1.006         | 546           | 18            | 11         | 1.194         | 672           | 164                 | 92           | 791           | 416           | 219                | 124          | 354           | 212          | 702              | 347           | 783           | 413           | 200          | 111          |
| 83 »             | 867           | 462           | 17            | 9          | 1.017         | 584           | 169                 | 91           | 706           | 361           | 196                | 108          | 339           | 172          | 665              | 349           | 671           | 362           | 162          | 81           |
| 84 »             | 771           | 428           | 13            | 6          | 887           | 511           | 146                 | 81           | 618           | 315           | 167                | 81           | 313           | 175          | 669              | 343           | 627           | 315           | 122          | 69           |
| 85 »             | 700           | 393           | 12            | 7          | 728           | 412           | 101                 | 57           | 584           | 336           | 130                | 68           | 249           | 136          | 556              | 298           | 536           | 306           | 103          | 56           |
| 86 »             | 610           | 353           | 20            | 6          | 600           | 335           | 91                  | 55           | 482           | 257           | 130                | 78           | 207           | 130          | 455              | 252           | 429           | 234           | 95           | 44           |
| 87 »             | 500           | 281           | 12            | 2          | 477           | 293           | 68                  | 38           | 391           | 222           | 118                | 73           | 156           | 99           | 367              | 195           | 350           | 196           | 87           | 45           |
| 88 »             | 391           | 250           | 11            | 6          | 374           | 226           | 73                  | 36           | 339           | 202           | 116                | 63           | 156           | 98           | 310              | 175           | 284           | 156           | 71           | 34           |
| 89 »             | 339           | 204           | 8             | 4          | 290           | 180           | 53                  | 25           | 279           | 143           | 86                 | 44           | 143           | 79           | 255              | 144           | 197           | 101           | 51           | 29           |
| 90 »             | 232           | 139           | 6             | 4          | 181           | 110           | 35                  | 13           | 193           | 112           | 77                 | 47           | 92            | 60           | 169              | 103           | 178           | 103           | 39           | 21           |
| 91 »             | 163           | 101           | 6             | 3          | 155           | 103           | 27                  | 13           | 141           | 81            | 50                 | 27           | 70            | 37           | 129              | 88            | 119           | 72            | 27           | 14           |
| 92 »             | 110           | 76            | 3             | 1          | 96            | 64            | 22                  | 13           | 102           | 66            | 37                 | 19           | 38            | 21           | 84               | 55            | 77            | 46            | 23           | 17           |
| 93 »             | 82            | 57            | 1             | 1          | 74            | 55            | 17                  | 9            | 81            | 60            | 23                 | 9            | 35            | 26           | 48               | 33            | 51            | 27            | 10           | 3            |
| 94 »             | 51            | 42            | 2             | 2          | 36            | 21            | 9                   | 5            | 54            | 35            | 14                 | 8            | 24            | 16           | 25               | 15            | 36            | 20            | 6            | 4            |
| 95 »             | 43            | 30            | 1             | 1          | 25            | 19            | 7                   | 5            | 22            | 16            | 8                  | 6            | 13            | 6            | 19               | 13            | 28            | 18            | 8            | 5            |
| 96 »             | 22            | 15            | —             | —          | 19            | 11            | 7                   | 6            | 24            | 18            | 6                  | 8            | 5             | 4            | 20               | 13            | 18            | 14            | 7            | 2            |
| 97 »             | 14            | 10            | —             | —          | 12            | 9             | 2                   | 1            | 14            | 7             | 6                  | 3            | 6             | 4            | 10               | 6             | 11            | 4             | 3            | 2            |
| 98 »             | 9             | 5             | —             | —          | 4             | 4             | 2                   | 1            | 8             | 5             | 7                  | 4            | 7             | 5            | 7                | 4             | 11            | 7             | 1            | —            |
| 99 »             | 5             | 3             | —             | —          | 4             | 4             | —                   | —            | 5             | 5             | 3                  | 3            | 6             | 4            | 4                | 4             | 7             | 4             | —            | —            |
| 100-ω            | 5             | 4             | —             | —          | 2             | 2             | —                   | —            | 5             | 4             | —                  | —            | 3             | 2            | 4                | 2             | 5             | 4             | 1            | —            |
| Età non indicata | 17            | —             | —             | —          | 34            | 27            | 9                   | 3            | 13            | 10            | —                  | —            | 11            | 10           | 27               | 21            | 19            | 8             | 5            | 5            |
| <b>Totale</b>    | <b>41.977</b> | <b>20.820</b> | <b>1.127</b>  | <b>514</b> | <b>68.784</b> | <b>32.752</b> | <b>8.417</b>        | <b>4.087</b> | <b>36.989</b> | <b>17.737</b> | <b>9.765</b>       | <b>4.673</b> | <b>15.585</b> | <b>7.511</b> | <b>33.005</b>    | <b>15.563</b> | <b>30.751</b> | <b>14.840</b> | <b>7.259</b> | <b>3.500</b> |

R I E P I L O G O P E R

|                  |               |               |              |            |               |               |              |              |               |               |              |              |               |              |               |               |               |               |              |              |
|------------------|---------------|---------------|--------------|------------|---------------|---------------|--------------|--------------|---------------|---------------|--------------|--------------|---------------|--------------|---------------|---------------|---------------|---------------|--------------|--------------|
| 0-4 anni         | 2.907         | 1.246         | 147          | 63         | 9.444         | 4.141         | 1.173        | 512          | 5.468         | 2.464         | 1.174        | 491          | 1.109         | 496          | 3.665         | 1.565         | 2.998         | 1.353         | 907          | 416          |
| 5-9 »            | 231           | 108           | 12           | 7          | 591           | 283           | 93           | 40           | 357           | 156           | 102          | 48           | 97            | 53           | 255           | 101           | 211           | 83            | 57           | 31           |
| 10-14 »          | 222           | 90            | 12           | 9          | 469           | 199           | 73           | 27           | 391           | 188           | 91           | 46           | 106           | 49           | 234           | 95            | 190           | 81            | 60           | 32           |
| 15-19 »          | 388           | 175           | 12           | 5          | 745           | 335           | 143          | 56           | 530           | 244           | 114          | 47           | 163           | 85           | 438           | 194           | 344           | 156           | 96           | 40           |
| 20-24 »          | 568           | 263           | 16           | 7          | 1.110         | 472           | 171          | 67           | 755           | 330           | 214          | 82           | 228           | 109          | 645           | 294           | 501           | 223           | 129          | 63           |
| 25-29 »          | 547           | 256           | 22           | 10         | 1.134         | 509           | 177          | 78           | 727           | 350           | 179          | 70           | 263           | 107          | 615           | 279           | 561           | 269           | 147          | 63           |
| 30-34 »          | 615           | 266           | 15           | 7          | 1.171         | 536           | 114          | 53           | 662           | 306           | 178          | 87           | 284           | 127          | 579           | 258           | 474           | 192           | 108          | 50           |
| 35-39 »          | 937           | 442           | 26           | 9          | 1.798         | 774           | 238          | 90           | 892           | 395           | 262          | 109          | 364           | 165          | 866           | 391           | 733           | 339           | 161          | 72           |
| 40-44 »          | 1.229         | 534           | 30           | 13         | 2.264         | 874           | 282          | 110          | 1.060         | 419           | 267          | 103          | 475           | 196          | 972           | 421           | 880           | 374           | 139          | 53           |
| 45-49 »          | 1.497         | 630           | 48           | 15         | 2.999         | 1.150         | 334          | 120          | 1.391         | 563           | 333          | 131          | 673           | 273          | 1.147         | 499           | 1.035         | 543           | 202          | 90           |
| 50-54 »          | 2.032         | 926           | 48           | 16         | 3.556         | 1.497         | 367          | 160          | 1.503         | 639           | 370          | 168          | 813           | 333          | 1.464         | 656           | 1.311         | 587           | 288          | 135          |
| 55-59 »          | 2.519         | 1.158         | 62           | 29         | 4.250         | 1.861         | 421          | 209          | 1.815         | 791           | 538          | 230          | 1.070         | 431          | 1.896         | 832           | 1.686         | 781           | 384          | 188          |
| 60-64 »          | 3.576         | 1.684         | 105          | 48         | 5.813         | 2.670         | 609          | 312          | 2.507         | 1.190         | 689          | 328          | 1.367         | 585          | 2.468         | 1.062         | 2.321         | 1.073         | 527          | 264          |
| 65-69 »          | 4.571         | 2.212         | 118          | 54         | 7.513         | 3.654         | 770          | 424          | 3.161         | 1.520         | 941          | 477          | 1.597         | 756          | 3.165         | 1.503         | 3.071         | 1.495         | 685          | 359          |
| 70-74 »          | 6.013         | 3.042         | 132          | 56         | 9.014         | 4.503         | 1.004        | 523          | 4.274         | 2.086         | 1.201        | 601          | 1.903         | 942          | 4.042         | 1.911         | 4.103         | 1.967         | 952          | 444          |
| 75-79 »          | 6.043         | 3.256         | 148          | 81         | 8.134         | 4.284         | 1.059        | 535          | 4.973         | 2.540         | 1.255        | 648          | 2.065         | 1.074        | 4.479         | 2.237         | 4.222         | 2.159         | 1.015        | 459          |
| 80-84 »          | 4.789         | 2.569         | 92           | 48         | 5.668         | 3.135         | 866          | 491          | 3.786         | 1.977         | 1.046        | 554          | 1.784         | 992          | 3.586         | 1.844         | 3.754         | 1.945         | 865          | 460          |
| 85-89 »          | 2.540         | 1.481         | 63           | 25         | 2.469         | 1.446         | 386          | 211          | 2.075         | 1.160         | 580          | 326          | 911           | 542          | 1.943         | 1.064         | 1.796         | 993           | 407          | 208          |
| 90-94 »          | 638           | 415           | 18           | 11         | 542           | 353           | 110          | 53           | 571           | 354           | 201          | 110          | 259           | 160          | 455           | 294           | 461           | 268           | 105          | 59           |
| 95-99 »          | 93            | 63            | 1            | 1          | 64            | 47            | 18           | 13           | 73            | 51            | 30           | 17           | 40            | 24           | 60            | 40            | 75            | 47            | 19           | 9            |
| 100-ω            | 5             | 4             | —            | —          | 2             | 2             | —            | —            | 5             | 4             | —            | —            | 3             | 2            | 4             | 2             | 5             | 4             | 1            | —            |
| Età non indicata | 17            | —             | —            | —          | 34            | 27            | 9            | 3            | 13            | 10            | —            | —            | 11            | 10           | 27            | 21            | 19            | 8             | 5            | 5            |
| <b>Totale</b>    | <b>41.977</b> | <b>20.820</b> | <b>1.127</b> | <b>514</b> | <b>68.784</b> | <b>32.752</b> | <b>8.417</b> | <b>4.087</b> | <b>36.989</b> | <b>17.737</b> | <b>9.765</b> | <b>4.673</b> | <b>15.585</b> | <b>7.511</b> | <b>33.005</b> | <b>15.563</b> | <b>30.751</b> | <b>14.840</b> | <b>7.259</b> | <b>3.500</b> |

l'età e il sesso - Regioni.  
1948

| MARCHE        |              | LAZIO         |               | ABRUZZI E MOLISE |              | CAMPANIA      |               | PUGLIA        |               | BASILI-CATA  |              | CALABRIA      |               | SICILIA       |               | SARDEGNA      |              | ITALIA         |                |                | ETÀ ALLA MORTE   |
|---------------|--------------|---------------|---------------|------------------|--------------|---------------|---------------|---------------|---------------|--------------|--------------|---------------|---------------|---------------|---------------|---------------|--------------|----------------|----------------|----------------|------------------|
| M F           | F            | M F           | F             | M F              | F            | M F           | F             | M F           | F             | M F          | F            | M F           | F             | M F           | F             | M F           | F            | M F            | M              | F              |                  |
| 286           | 142          | 569           | 286           | 370              | 201          | 776           | 405           | 540           | 299           | 133          | 71           | 354           | 210           | 912           | 499           | 198           | 111          | 10.078         | 4.989          | 5.089          | 70 anni          |
| 336           | 152          | 645           | 328           | 398              | 221          | 824           | 450           | 654           | 323           | 131          | 68           | 392           | 216           | 1.008         | 513           | 262           | 143          | 11.422         | 5.691          | 5.731          | 71 »             |
| 346           | 175          | 698           | 333           | 444              | 238          | 903           | 513           | 689           | 366           | 129          | 71           | 432           | 235           | 1.069         | 546           | 248           | 135          | 11.943         | 5.958          | 5.985          | 72 »             |
| 309           | 154          | 635           | 356           | 376              | 197          | 930           | 498           | 599           | 316           | 146          | 80           | 417           | 246           | 998           | 521           | 279           | 161          | 11.120         | 5.387          | 5.733          | 73 »             |
| 358           | 178          | 632           | 318           | 460              | 233          | 829           | 466           | 667           | 346           | 143          | 76           | 432           | 249           | 976           | 501           | 269           | 159          | 11.276         | 5.434          | 5.842          | 74 »             |
| 307           | 159          | 619           | 311           | 476              | 250          | 917           | 502           | 702           | 384           | 151          | 83           | 415           | 236           | 1.106         | 620           | 286           | 155          | 11.770         | 5.629          | 6.141          | 75 »             |
| 319           | 150          | 641           | 331           | 448              | 225          | 957           | 502           | 732           | 376           | 152          | 86           | 428           | 239           | 1.085         | 570           | 251           | 136          | 11.779         | 5.702          | 6.077          | 76 »             |
| 296           | 147          | 594           | 298           | 415              | 221          | 866           | 471           | 612           | 316           | 154          | 82           | 416           | 240           | 1.040         | 526           | 243           | 135          | 11.347         | 5.503          | 5.844          | 77 »             |
| 357           | 187          | 657           | 350           | 486              | 238          | 945           | 535           | 738           | 403           | 122          | 72           | 515           | 266           | 1.108         | 597           | 247           | 133          | 11.860         | 5.527          | 6.333          | 78 »             |
| 371           | 184          | 572           | 297           | 423              | 223          | 769           | 438           | 637           | 327           | 125          | 65           | 414           | 234           | 801           | 428           | 202           | 120          | 10.754         | 5.028          | 5.726          | 79 »             |
| 296           | 152          | 604           | 315           | 416              | 207          | 728           | 418           | 581           | 289           | 121          | 62           | 424           | 225           | 787           | 405           | 195           | 99           | 10.199         | 4.844          | 5.355          | 80 »             |
| 318           | 157          | 514           | 285           | 431              | 224          | 735           | 408           | 557           | 303           | 113          | 67           | 448           | 233           | 886           | 467           | 229           | 124          | 9.847          | 4.594          | 5.253          | 81 »             |
| 295           | 156          | 496           | 276           | 368              | 184          | 723           | 412           | 565           | 289           | 102          | 47           | 456           | 270           | 840           | 435           | 259           | 128          | 9.535          | 4.394          | 5.141          | 82 »             |
| 231           | 119          | 487           | 273           | 348              | 191          | 650           | 355           | 511           | 290           | 94           | 49           | 360           | 183           | 779           | 400           | 203           | 95           | 8.472          | 3.938          | 4.534          | 83 »             |
| 236           | 121          | 427           | 233           | 314              | 160          | 619           | 355           | 491           | 256           | 80           | 49           | 322           | 194           | 732           | 404           | 185           | 99           | 7.739          | 3.544          | 4.195          | 84 »             |
| 185           | 93           | 364           | 208           | 243              | 138          | 507           | 286           | 453           | 232           | 74           | 36           | 305           | 168           | 694           | 361           | 162           | 96           | 6.686          | 2.999          | 3.687          | 85 »             |
| 158           | 68           | 289           | 159           | 199              | 93           | 434           | 243           | 321           | 167           | 64           | 41           | 252           | 138           | 582           | 329           | 120           | 65           | 5.538          | 2.491          | 3.047          | 86 »             |
| 123           | 62           | 226           | 130           | 160              | 87           | 335           | 200           | 260           | 135           | 48           | 26           | 213           | 120           | 425           | 227           | 122           | 68           | 4.438          | 1.939          | 2.499          | 87 »             |
| 112           | 59           | 222           | 125           | 149              | 72           | 302           | 171           | 255           | 141           | 56           | 29           | 187           | 95            | 364           | 203           | 95            | 44           | 3.867          | 1.682          | 2.185          | 88 »             |
| 77            | 42           | 157           | 82            | 108              | 60           | 231           | 141           | 180           | 98            | 40           | 21           | 166           | 93            | 268           | 142           | 79            | 45           | 3.007          | 1.330          | 1.677          | 89 »             |
| 52            | 26           | 102           | 70            | 94               | 49           | 154           | 100           | 137           | 75            | 25           | 14           | 113           | 68            | 221           | 128           | 55            | 31           | 2.155          | 882            | 1.273          | 90 »             |
| 53            | 35           | 71            | 44            | 68               | 37           | 120           | 70            | 115           | 65            | 21           | 8            | 86            | 48            | 149           | 89            | 42            | 22           | 1.612          | 655            | 957            | 91 »             |
| 33            | 20           | 60            | 36            | 45               | 23           | 95            | 62            | 85            | 55            | 21           | 13           | 64            | 38            | 109           | 61            | 32            | 19           | 1.136          | 431            | 705            | 92 »             |
| 18            | 10           | 34            | 23            | 29               | 15           | 60            | 29            | 40            | 25            | 7            | 6            | 36            | 15            | 79            | 40            | 29            | 17           | 754            | 294            | 460            | 93 »             |
| 10            | 7            | 27            | 17            | 19               | 14           | 37            | 24            | 43            | 27            | 5            | 4            | 25            | 9             | 57            | 36            | 20            | 8            | 500            | 186            | 314            | 94 »             |
| 16            | 11           | 11            | 3             | 15               | 7            | 30            | 22            | 29            | 22            | 5            | 3            | 15            | 8             | 41            | 29            | 13            | 7            | 349            | 118            | 231            | 95 »             |
| 10            | 7            | 11            | 10            | 13               | 7            | 21            | 17            | 15            | 9             | 2            | 2            | 14            | 10            | 30            | 20            | 12            | 6            | 259            | 86             | 173            | 96 »             |
| 3             | 2            | 8             | 5             | 2                | 1            | 10            | 5             | 9             | 7             | 2            | 2            | 10            | 6             | 20            | 15            | 7             | 4            | 149            | 56             | 93             | 97 »             |
| 2             | 2            | 5             | 3             | 2                | —            | 3             | 2             | 3             | 2             | 1            | 1            | 4             | 4             | 4             | 2             | 3             | 3            | 83             | 29             | 54             | 98 »             |
| 1             | 1            | 1             | 1             | —                | —            | 8             | 6             | 2             | 2             | 1            | 1            | 2             | 1             | 4             | 3             | 2             | 2            | 55             | 11             | 44             | 99 »             |
| —             | —            | —             | —             | 1                | —            | 6             | 6             | 1             | 1             | —            | —            | 3             | 2             | 7             | 7             | 2             | 2            | 45             | 9              | 36             | 100-ω            |
| 6             | 3            | 38            | 12            | 33               | 15           | 102           | 68            | 49            | 21            | 30           | 16           | 76            | 42            | 60            | 31            | 17            | 6            | 546            | 248            | 298            | Età non indicata |
| <b>11.197</b> | <b>5.945</b> | <b>29.025</b> | <b>13.992</b> | <b>17.989</b>    | <b>9.160</b> | <b>46.516</b> | <b>23.298</b> | <b>37.313</b> | <b>18.605</b> | <b>7.480</b> | <b>3.807</b> | <b>21.692</b> | <b>11.374</b> | <b>47.639</b> | <b>23.984</b> | <b>12.882</b> | <b>6.347</b> | <b>486.392</b> | <b>247.883</b> | <b>238.509</b> | <b>Totale</b>    |

GRUPPI DI ETÀ

|               |              |               |               |               |              |               |               |               |               |              |              |               |               |               |               |               |              |                |                |                |                  |
|---------------|--------------|---------------|---------------|---------------|--------------|---------------|---------------|---------------|---------------|--------------|--------------|---------------|---------------|---------------|---------------|---------------|--------------|----------------|----------------|----------------|------------------|
| 1.564         | 670          | 5.342         | 2.392         | 4.334         | 1.975        | 14.036        | 6.604         | 13.400        | 6.305         | 2.807        | 1.280        | 7.148         | 3.483         | 12.594        | 6.015         | 3.824         | 1.754        | 94.041         | 50.816         | 43.225         | 0-4 anni         |
| 123           | 58           | 345           | 152           | 181           | 83           | 746           | 382           | 706           | 329           | 100          | 48           | 301           | 138           | 588           | 265           | 230           | 102          | 5.326          | 2.859          | 2.467          | 5-9 »            |
| 93            | 47           | 301           | 121           | 197           | 85           | 619           | 264           | 486           | 246           | 99           | 44           | 247           | 105           | 517           | 246           | 176           | 91           | 4.583          | 2.518          | 2.065          | 10-14 »          |
| 144           | 58           | 465           | 204           | 264           | 121          | 850           | 384           | 735           | 374           | 135          | 60           | 349           | 162           | 782           | 369           | 242           | 104          | 6.939          | 3.766          | 3.173          | 15-19 »          |
| 206           | 100          | 710           | 308           | 312           | 158          | 999           | 469           | 739           | 339           | 144          | 79           | 397           | 182           | 1.055         | 522           | 305           | 146          | 9.204          | 4.991          | 4.213          | 20-24 »          |
| 225           | 101          | 707           | 325           | 284           | 149          | 889           | 418           | 703           | 358           | 113          | 65           | 393           | 187           | 904           | 435           | 276           | 135          | 8.866          | 4.702          | 4.164          | 25-29 »          |
| 177           | 79           | 523           | 238           | 235           | 131          | 744           | 364           | 551           | 317           | 93           | 51           | 299           | 159           | 840           | 420           | 222           | 108          | 7.884          | 4.135          | 3.749          | 30-34 »          |
| 250           | 116          | 725           | 328           | 358           | 185          | 950           | 447           | 715           | 378           | 139          | 78           | 395           | 205           | 975           | 500           | 297           | 134          | 11.081         | 5.924          | 5.157          | 35-39 »          |
| 293           | 119          | 885           | 349           | 364           | 172          | 1.135         | 509           | 715           | 366           | 160          | 76           | 404           | 210           | 1.003         | 463           | 339           | 149          | 12.896         | 7.386          | 5.510          | 40-44 »          |
| 362           | 152          | 986           | 380           | 406           | 211          | 1.349         | 547           | 771           | 345           | 151          | 76           | 452           | 207           | 1.233         | 544           | 309           | 125          | 15.678         | 9.177          | 6.501          | 45-49 »          |
| 467           | 216          | 1.296         | 560           | 471           | 262          | 1.614         | 737           | 1.005         | 475           | 197          | 113          | 543           | 314           | 1.510         | 716           | 360           | 170          | 19.215         | 10.535         | 8.680          | 50-54 »          |
| 628           | 332          | 1.691         | 799           | 738           | 412          | 2.016         | 941           | 1.350         | 648           | 215          | 119          | 734           | 407           | 1.985         | 1.000         | 456           | 232          | 24.454         | 13.054         | 11.400         | 55-59 »          |
| 908           | 468          | 2.156         | 1.037         | 989           | 577          | 2.644         | 1.323         | 1.820         | 934           | 325          | 187          | 893           | 506           | 2.754         | 1.436         | 614           | 294          | 33.085         | 17.107         | 15.978         | 60-64 »          |
| 1.237         | 648          | 2.477         | 1.281         | 1.503         | 808          | 3.299         | 1.729         | 2.345         | 1.224         | 504          | 280          | 1.341         | 768           | 3.658         | 1.898         | 864           | 425          | 42.820         | 21.305         | 21.515         | 65-69 »          |
| 1.635         | 801          | 3.179         | 1.621         | 2.048         | 1.090        | 4.262         | 2.332         | 3.149         | 1.650         | 682          | 366          | 2.027         | 1.156         | 4.963         | 2.580         | 1.256         | 709          | 55.839         | 27.459         | 28.380         | 70-74 »          |
| 1.650         | 827          | 3.083         | 1.587         | 2.248         | 1.157        | 4.454         | 2.448         | 3.421         | 1.806         | 704          | 388          | 2.188         | 1.215         | 5.140         | 2.741         | 1.229         | 679          | 57.510         | 27.389         | 30.121         | 75-79 »          |
| 1.376         | 705          | 2.528         | 1.382         | 1.877         | 966          | 3.455         | 1.948         | 2.705         | 1.427         | 510          | 274          | 2.010         | 1.105         | 4.024         | 2.111         | 1.071         | 545          | 45.792         | 21.314         | 24.478         | 80-84 »          |
| 655           | 324          | 1.258         | 704           | 859           | 450          | 1.809         | 1.041         | 1.469         | 773           | 282          | 153          | 1.123         | 614           | 2.333         | 1.262         | 578           | 318          | 23.536         | 10.441         | 13.095         | 85-89 »          |
| 166           | 98           | 294           | 190           | 255           | 138          | 466           | 285           | 420           | 247           | 79           | 45           | 324           | 178           | 615           | 354           | 178           | 97           | 6.157          | 2.448          | 3.709          | 90-94 »          |
| 32            | 23           | 36            | 22            | 32            | 15           | 72            | 52            | 58            | 42            | 11           | 9            | 45            | 29            | 99            | 69            | 37            | 22           | 895            | 300            | 595            | 95-99 »          |
| —             | —            | —             | —             | 1             | —            | 6             | 6             | 1             | 1             | —            | —            | 3             | 2             | 7             | 7             | 2             | 2            | 45             | 9              | 36             | 100-ω            |
| 6             | 3            | 38            | 12            | 33            | 15           | 102           | 68            | 49            | 21            | 30           | 16           | 76            | 42            | 60            | 31            | 17            | 6            | 546            | 248            | 298            | Età non indicata |
| <b>12.197</b> | <b>5.945</b> | <b>29.025</b> | <b>13.992</b> | <b>17.989</b> | <b>9.160</b> | <b>46.516</b> | <b>23.298</b> | <b>37.313</b> | <b>18.605</b> | <b>7.480</b> | <b>3.807</b> | <b>21.692</b> | <b>11.374</b> | <b>47.639</b> | <b>23.984</b> | <b>12.882</b> | <b>6.347</b> | <b>486.392</b> | <b>247.883</b> | <b>238.509</b> | <b>Totale</b>    |

Tav. 16. — Morti secondo l'età, l'anno di nascita, lo stato civile e il sesso.  
Anno 1943

| ETÀ | ANNO DI NASCITA | CELIBI E NUBILI |        | CONIUGATI (*) |    | VEDOVI |   | DIVORZIATI |   | STATO CIVILE IGNOTO |    | COMPLESSO |        |        |
|-----|-----------------|-----------------|--------|---------------|----|--------|---|------------|---|---------------------|----|-----------|--------|--------|
|     |                 | M F             | F      | M F           | F  | M F    | F | M F        | F | M F                 | F  | M F       | M      | F      |
| 0   | 1943            | 101 494         | 46 354 | —             | —  | —      | — | —          | — | —                   | —  | 101 494   | 55 140 | 46 354 |
|     | 1942            | 69 861          | 31 441 | —             | —  | —      | — | —          | — | —                   | —  | 69 861    | 38 420 | 31 441 |
|     | ignoto          | 30 489          | 14 379 | —             | —  | —      | — | —          | — | —                   | —  | 30 489    | 16 110 | 14 379 |
| 1   | 1943            | 1 144           | 534    | —             | —  | —      | — | —          | — | —                   | —  | 1 144     | 610    | 534    |
|     | 1942            | 25 009          | 12 470 | —             | —  | —      | — | —          | — | —                   | —  | 25 009    | 12 539 | 12 470 |
|     | ignoto          | 17 232          | 8 660  | —             | —  | —      | — | —          | — | —                   | —  | 17 232    | 8 572  | 8 660  |
| 2   | 1941            | 7 359           | 3 614  | —             | —  | —      | — | —          | — | —                   | —  | 7 359     | 3 745  | 3 614  |
|     | 1940            | 418             | 196    | —             | —  | —      | — | —          | — | —                   | —  | 418       | 222    | 196    |
|     | ignoto          | 8 962           | 4 322  | —             | —  | —      | — | —          | — | —                   | —  | 8 962     | 4 640  | 4 322  |
| 3   | 1941            | 5 584           | 2 686  | —             | —  | —      | — | —          | — | —                   | —  | 5 584     | 2 898  | 2 686  |
|     | 1940            | 3 204           | 1 548  | —             | —  | —      | — | —          | — | —                   | —  | 3 204     | 1 656  | 1 548  |
|     | ignoto          | 174             | 88     | —             | —  | —      | — | —          | — | —                   | —  | 174       | 86     | 88     |
| 4   | 1940            | 5 102           | 2 443  | —             | —  | —      | — | —          | — | —                   | —  | 5 102     | 2 659  | 2 443  |
|     | 1939            | 3 045           | 1 447  | —             | —  | —      | — | —          | — | —                   | —  | 3 045     | 1 598  | 1 447  |
|     | ignoto          | 1 946           | 947    | —             | —  | —      | — | —          | — | —                   | —  | 1 946     | 999    | 947    |
| 5   | 1939            | 1 111           | 49     | —             | —  | —      | — | —          | — | —                   | —  | 1 111     | 62     | 49     |
|     | 1938            | 3 570           | 1 754  | —             | —  | —      | — | —          | — | —                   | —  | 3 570     | 1 816  | 1 754  |
|     | ignoto          | 2 064           | 1 020  | —             | —  | —      | — | —          | — | —                   | —  | 2 064     | 1 044  | 1 020  |
| 6   | 1938            | 1 420           | 696    | —             | —  | —      | — | —          | — | —                   | —  | 1 420     | 724    | 696    |
|     | 1937            | 86              | 38     | —             | —  | —      | — | —          | — | —                   | —  | 86        | 48     | 38     |
|     | ignoto          | 2 929           | 1 362  | —             | —  | —      | — | —          | — | —                   | —  | 2 929     | 1 567  | 1 362  |
| 7   | 1938            | 1 733           | 800    | —             | —  | —      | — | —          | — | —                   | —  | 1 733     | 933    | 800    |
|     | 1937            | 1 125           | 528    | —             | —  | —      | — | —          | — | —                   | —  | 1 125     | 597    | 528    |
|     | ignoto          | 71              | 34     | —             | —  | —      | — | —          | — | —                   | —  | 71        | 37     | 34     |
| 8   | 1937            | 2 501           | 1 153  | —             | —  | —      | — | —          | — | —                   | —  | 2 501     | 1 348  | 1 153  |
|     | 1936            | 1 469           | 658    | —             | —  | —      | — | —          | — | —                   | —  | 1 469     | 811    | 658    |
|     | ignoto          | 962             | 458    | —             | —  | —      | — | —          | — | —                   | —  | 962       | 504    | 458    |
| 9   | 1936            | 70              | 37     | —             | —  | —      | — | —          | — | —                   | —  | 70        | 33     | 37     |
|     | 1935            | 2 149           | 972    | —             | —  | —      | — | —          | — | —                   | —  | 2 149     | 1 177  | 972    |
|     | ignoto          | 1 242           | 558    | —             | —  | —      | — | —          | — | —                   | —  | 1 242     | 684    | 558    |
| 10  | 1935            | 823             | 381    | —             | —  | —      | — | —          | — | —                   | —  | 823       | 442    | 381    |
|     | 1934            | 84              | 33     | —             | —  | —      | — | —          | — | —                   | —  | 84        | 51     | 33     |
|     | ignoto          | 2 131           | 986    | —             | —  | —      | — | —          | — | —                   | —  | 2 131     | 1 145  | 986    |
| 11  | 1935            | 1 261           | 581    | —             | —  | —      | — | —          | — | —                   | —  | 1 261     | 680    | 581    |
|     | 1934            | 785             | 370    | —             | —  | —      | — | —          | — | —                   | —  | 785       | 415    | 370    |
|     | ignoto          | 85              | 35     | —             | —  | —      | — | —          | — | —                   | —  | 85        | 50     | 35     |
| 12  | 1934            | 2 079           | 857    | —             | —  | —      | — | —          | — | —                   | —  | 2 079     | 1 222  | 857    |
|     | 1933            | 1 187           | 478    | —             | —  | —      | — | —          | — | —                   | —  | 1 187     | 709    | 478    |
|     | ignoto          | 823             | 349    | —             | —  | —      | — | —          | — | —                   | —  | 823       | 474    | 349    |
| 13  | 1933            | 69              | 30     | —             | —  | —      | — | —          | — | —                   | —  | 69        | 39     | 30     |
|     | 1932            | 2 092           | 866    | —             | —  | —      | — | —          | — | —                   | —  | 2 092     | 1 226  | 866    |
|     | ignoto          | 1 210           | 483    | —             | —  | —      | — | —          | — | —                   | —  | 1 210     | 727    | 483    |
| 14  | 1932            | 797             | 349    | —             | —  | —      | — | —          | — | —                   | —  | 797       | 448    | 349    |
|     | 1931            | 85              | 34     | —             | —  | —      | — | —          | — | —                   | —  | 85        | 51     | 34     |
|     | ignoto          | 2 108           | 917    | —             | —  | —      | — | —          | — | —                   | —  | 2 108     | 1 191  | 917    |
| 15  | 1932            | 1 225           | 511    | —             | —  | —      | — | —          | — | —                   | —  | 1 225     | 714    | 511    |
|     | 1931            | 806             | 378    | —             | —  | —      | — | —          | — | —                   | —  | 806       | 428    | 378    |
|     | ignoto          | 77              | 28     | —             | —  | —      | — | —          | — | —                   | —  | 77        | 49     | 28     |
| 16  | 1931            | 2 185           | 950    | —             | —  | —      | — | —          | — | —                   | —  | 2 185     | 1 235  | 950    |
|     | 1930            | 1 244           | 522    | —             | —  | —      | — | —          | — | —                   | —  | 1 244     | 722    | 522    |
|     | ignoto          | 853             | 398    | —             | —  | —      | — | —          | — | —                   | —  | 853       | 455    | 398    |
| 17  | 1931            | 88              | 30     | —             | —  | —      | — | —          | — | —                   | —  | 88        | 58     | 30     |
|     | 1930            | 2 371           | 1 074  | —             | —  | —      | — | —          | — | —                   | —  | 2 371     | 1 297  | 1 074  |
|     | ignoto          | 1 391           | 624    | —             | —  | —      | — | —          | — | —                   | —  | 1 391     | 767    | 624    |
| 18  | 1929            | 872             | 414    | —             | —  | —      | — | —          | — | —                   | —  | 872       | 458    | 414    |
|     | 1928            | 108             | 36     | —             | —  | —      | — | —          | — | —                   | —  | 108       | 72     | 36     |
|     | ignoto          | 2 545           | 1 150  | 3             | 3  | —      | — | —          | — | —                   | —  | 2 545     | 1 395  | 1 153  |
| 19  | 1929            | 1 459           | 634    | —             | —  | —      | — | —          | — | —                   | —  | 1 459     | 825    | 634    |
|     | 1928            | 995             | 476    | 2             | 2  | —      | — | —          | — | —                   | —  | 997       | 519    | 478    |
|     | ignoto          | 91              | 40     | 1             | 1  | —      | — | —          | — | —                   | —  | 92        | 51     | 41     |
| 20  | 1928            | 2 762           | 1 227  | 6             | 6  | —      | — | —          | — | —                   | —  | 2 798     | 1 535  | 1 263  |
|     | 1927            | 1 562           | 681    | 2             | 2  | —      | — | —          | — | 30                  | 30 | 1 583     | 881    | 702    |
|     | ignoto          | 1 114           | 516    | 4             | 4  | —      | — | —          | — | 19                  | 19 | 1 126     | 598    | 528    |
| 21  | 1927            | 86              | 30     | —             | —  | —      | — | —          | — | 8                   | 8  | 1 126     | 598    | 528    |
|     | 1926            | 3 098           | 1 411  | 30            | 28 | —      | — | —          | — | 3                   | 3  | 89        | 56     | 33     |
|     | ignoto          | 1 751           | 776    | 19            | 18 | —      | — | —          | — | 3                   | 3  | 104       | 60     | 44     |
| 22  | 1927            | 1 264           | 598    | 11            | 10 | —      | — | —          | — | 70                  | 41 | 3 257     | 1 777  | 1 480  |
|     | 1926            | 83              | 37     | —             | —  | —      | — | —          | — | 18                  | 18 | 1 840     | 1 028  | 812    |
|     | ignoto          | 1 264           | 598    | 11            | 10 | —      | — | —          | — | 38                  | 16 | 1 313     | 689    | 624    |
| 23  | 1926            | 83              | 37     | —             | —  | —      | — | —          | — | 21                  | 7  | 104       | 60     | 44     |
|     | 1925            | 1 264           | 598    | 11            | 10 | —      | — | —          | — | —                   | —  | —         | —      | —      |
|     | ignoto          | 83              | 37     | —             | —  | —      | — | —          | — | —                   | —  | —         | —      | —      |

(\*) Compresi i separati legalmente.

Segue: Tav. 16. — Morti secondo l'età, l'anno di nascita, lo stato civile e il sesso.

Segue: A n n o 1 9 4 3

| ETÀ | ANNO DI NASCITA  | CELIBI E NUBILI |       | CONIUGATI (*) |       | VEDOVI |    | DIVORZIATI |   | STATO CIVILE IGNOTO |    | COMPLESSO |       |       |
|-----|------------------|-----------------|-------|---------------|-------|--------|----|------------|---|---------------------|----|-----------|-------|-------|
|     |                  | M F             | F     | M F           | F     | M F    | F  | M F        | F | M F                 | F  | M F       | M     | F     |
| 17  |                  | 3.358           | 1.394 | 46            | 40    | —      | —  | —          | — | 141                 | 32 | 3.545     | 2.079 | 1.466 |
|     | 1926 . . . . .   | 1.868           | 763   | 22            | 17    | —      | —  | —          | — | 72                  | 16 | 1.962     | 1.166 | 796   |
|     | 1925 . . . . .   | 1.398           | 597   | 24            | 23    | —      | —  | —          | — | 52                  | 16 | 1.474     | 838   | 636   |
|     | ignoto . . . . . | 92              | 34    | —             | —     | —      | —  | —          | — | 17                  | —  | 109       | 75    | 34    |
| 18  |                  | 3.751           | 1.537 | 112           | 98    | 4      | 3  | —          | — | 135                 | 32 | 4.002     | 2.332 | 1.670 |
|     | 1925 . . . . .   | 2.199           | 866   | 51            | 42    | 2      | 2  | —          | — | 58                  | 16 | 2.310     | 1.384 | 926   |
|     | 1924 . . . . .   | 1.439           | 627   | 56            | 51    | 1      | —  | —          | — | 42                  | 11 | 1.538     | 849   | 689   |
|     | ignoto . . . . . | 113             | 44    | 5             | 5     | 1      | 1  | —          | — | 35                  | 5  | 154       | 99    | 55    |
| 19  |                  | 3.825           | 1.481 | 219           | 171   | 5      | 5  | —          | — | 164                 | 37 | 4.213     | 2.519 | 1.694 |
|     | 1924 . . . . .   | 2.103           | 816   | 114           | 87    | 1      | 1  | —          | — | 74                  | 14 | 2.292     | 1.374 | 918   |
|     | 1923 . . . . .   | 1.624           | 638   | 96            | 79    | 4      | 4  | —          | — | 58                  | 16 | 1.782     | 1.045 | 737   |
|     | ignoto . . . . . | 98              | 27    | 9             | 5     | —      | —  | —          | — | 32                  | 7  | 139       | 100   | 39    |
| 20  |                  | 3.799           | 1.383 | 315           | 249   | 10     | 8  | —          | — | 175                 | 28 | 4.299     | 2.631 | 1.668 |
|     | 1923 . . . . .   | 2.185           | 769   | 148           | 109   | 8      | 7  | —          | — | 80                  | 17 | 2.421     | 1.519 | 902   |
|     | 1922 . . . . .   | 1.540           | 590   | 156           | 131   | 1      | —  | —          | — | 59                  | 5  | 1.756     | 1.030 | 726   |
|     | ignoto . . . . . | 74              | 24    | 11            | 9     | 1      | 1  | —          | — | 36                  | 6  | 122       | 82    | 40    |
| 21  |                  | 3.757           | 1.379 | 505           | 404   | 11     | 9  | —          | — | 199                 | 34 | 4.472     | 2.646 | 1.826 |
|     | 1922 . . . . .   | 2.079           | 783   | 245           | 203   | 9      | 7  | —          | — | 106                 | 15 | 2.439     | 1.431 | 1.008 |
|     | 1921 . . . . .   | 1.601           | 568   | 241           | 187   | 2      | 2  | —          | — | 64                  | 12 | 1.908     | 1.139 | 769   |
|     | ignoto . . . . . | 77              | 28    | 19            | 14    | —      | —  | —          | — | 29                  | 7  | 125       | 76    | 49    |
| 22  |                  | 3.285           | 1.205 | 648           | 499   | 17     | 11 | —          | — | 196                 | 37 | 4.146     | 2.394 | 1.752 |
|     | 1921 . . . . .   | 1.848           | 657   | 347           | 269   | 11     | 8  | —          | — | 100                 | 19 | 2.306     | 1.353 | 953   |
|     | 1920 . . . . .   | 1.355           | 520   | 282           | 218   | 4      | 2  | —          | — | 52                  | 7  | 1.693     | 946   | 747   |
|     | ignoto . . . . . | 82              | 28    | 19            | 12    | 2      | 1  | —          | — | 44                  | 11 | 147       | 95    | 52    |
| 23  |                  | 2.884           | 1.056 | 799           | 615   | 23     | 19 | —          | — | 188                 | 31 | 3.894     | 2.173 | 1.721 |
|     | 1920 . . . . .   | 1.803           | 657   | 498           | 391   | 18     | 15 | —          | — | 97                  | 22 | 2.416     | 1.331 | 1.085 |
|     | 1919 . . . . .   | 1.009           | 377   | 277           | 209   | 5      | 4  | —          | — | 53                  | 4  | 1.344     | 750   | 594   |
|     | ignoto . . . . . | 72              | 22    | 24            | 15    | —      | —  | —          | — | 38                  | 5  | 134       | 92    | 42    |
| 24  |                  | 1.726           | 578   | 536           | 380   | 22     | 19 | —          | — | 143                 | 26 | 2.427     | 1.424 | 1.003 |
|     | 1919 . . . . .   | 991             | 331   | 271           | 182   | 11     | 8  | —          | — | 67                  | 14 | 1.340     | 805   | 535   |
|     | 1918 . . . . .   | 682             | 236   | 255           | 192   | 11     | 11 | —          | — | 52                  | 5  | 1.000     | 556   | 444   |
|     | ignoto . . . . . | 53              | 11    | 10            | 6     | —      | —  | —          | — | 24                  | 7  | 87        | 63    | 24    |
| 25  |                  | 1.556           | 565   | 683           | 446   | 47     | 42 | —          | — | 115                 | 19 | 2.401     | 1.329 | 1.072 |
|     | 1918 . . . . .   | 869             | 301   | 369           | 246   | 37     | 34 | —          | — | 53                  | 10 | 1.328     | 737   | 591   |
|     | 1917 . . . . .   | 655             | 252   | 294           | 188   | 9      | 7  | —          | — | 28                  | 5  | 986       | 534   | 452   |
|     | ignoto . . . . . | 32              | 12    | 20            | 12    | 1      | 1  | —          | — | 34                  | 4  | 87        | 58    | 29    |
| 26  |                  | 1.560           | 590   | 838           | 490   | 24     | 18 | —          | — | 107                 | 17 | 2.529     | 1.414 | 1.115 |
|     | 1917 . . . . .   | 815             | 297   | 422           | 251   | 10     | 7  | —          | — | 49                  | 7  | 1.296     | 734   | 562   |
|     | 1916 . . . . .   | 712             | 283   | 389           | 228   | 14     | 11 | —          | — | 42                  | 7  | 1.157     | 628   | 529   |
|     | ignoto . . . . . | 33              | 10    | 27            | 11    | —      | —  | —          | — | 16                  | 3  | 76        | 52    | 24    |
| 27  |                  | 1.747           | 624   | 1.237         | 712   | 37     | 27 | —          | — | 114                 | 25 | 3.137     | 1.748 | 1.389 |
|     | 1916 . . . . .   | 901             | 329   | 612           | 349   | 18     | 16 | —          | — | 53                  | 13 | 1.585     | 878   | 707   |
|     | 1915 . . . . .   | 808             | 287   | 580           | 342   | 19     | 11 | —          | — | 40                  | 7  | 1.448     | 800   | 648   |
|     | ignoto . . . . . | 38              | 8     | 45            | 21    | —      | —  | —          | — | 21                  | 5  | 104       | 70    | 34    |
| 28  |                  | 1.832           | 680   | 1.577         | 856   | 35     | 29 | —          | — | 130                 | 26 | 3.575     | 1.983 | 1.592 |
|     | 1915 . . . . .   | 1.005           | 367   | 869           | 480   | 17     | 14 | —          | — | 63                  | 18 | 1.954     | 1.075 | 879   |
|     | 1914 . . . . .   | 787             | 300   | 665           | 354   | 17     | 14 | —          | — | 41                  | 4  | 1.511     | 838   | 673   |
|     | ignoto . . . . . | 40              | 13    | 43            | 22    | 1      | 1  | —          | — | 26                  | 4  | 110       | 70    | 40    |
| 29  |                  | 1.704           | 637   | 1.762         | 917   | 50     | 30 | —          | — | 112                 | 27 | 3.628     | 2.017 | 1.611 |
|     | 1914 . . . . .   | 897             | 338   | 960           | 505   | 29     | 15 | —          | — | 65                  | 20 | 1.951     | 1.073 | 878   |
|     | 1913 . . . . .   | 777             | 285   | 769           | 400   | 21     | 15 | —          | — | 29                  | 6  | 1.596     | 890   | 706   |
|     | ignoto . . . . . | 30              | 14    | 33            | 12    | —      | —  | —          | — | 18                  | 1  | 81        | 54    | 27    |
| 30  |                  | 1.739           | 628   | 1.980         | 1.025 | 57     | 36 | —          | — | 153                 | 41 | 3.930     | 2.199 | 1.731 |
|     | 1913 . . . . .   | 964             | 341   | 1.041         | 545   | 33     | 20 | —          | — | 67                  | 19 | 2.106     | 1.180 | 926   |
|     | 1912 . . . . .   | 736             | 275   | 886           | 456   | 20     | 13 | —          | — | 34                  | 10 | 1.676     | 922   | 754   |
|     | ignoto . . . . . | 39              | 12    | 53            | 24    | 4      | 3  | —          | — | 52                  | 12 | 148       | 97    | 51    |
| 31  |                  | 1.448           | 567   | 1.959         | 951   | 55     | 39 | —          | — | 125                 | 28 | 3.590     | 2.005 | 1.585 |
|     | 1912 . . . . .   | 840             | 339   | 1.091         | 516   | 26     | 20 | —          | — | 71                  | 18 | 2.030     | 1.137 | 893   |
|     | 1911 . . . . .   | 588             | 223   | 829           | 419   | 29     | 19 | —          | — | 41                  | 9  | 1.488     | 818   | 670   |
|     | ignoto . . . . . | 20              | 5     | 39            | 16    | —      | —  | —          | — | 13                  | 1  | 72        | 50    | 22    |
| 32  |                  | 1.334           | 528   | 2.076         | 978   | 70     | 51 | —          | — | 124                 | 31 | 3.604     | 2.016 | 1.588 |
|     | 1911 . . . . .   | 677             | 254   | 1.127         | 551   | 43     | 33 | —          | — | 67                  | 18 | 1.914     | 1.058 | 856   |
|     | 1910 . . . . .   | 634             | 263   | 888           | 407   | 27     | 18 | —          | — | 34                  | 7  | 1.583     | 888   | 695   |
|     | ignoto . . . . . | 23              | 11    | 61            | 20    | —      | —  | —          | — | 23                  | 6  | 107       | 70    | 37    |
| 33  |                  | 1.287           | 511   | 2.325         | 1.071 | 85     | 64 | —          | — | 148                 | 38 | 3.847     | 2.162 | 1.685 |
|     | 1910 . . . . .   | 719             | 272   | 1.329         | 601   | 41     | 32 | —          | — | 84                  | 25 | 2.175     | 1.244 | 931   |
|     | 1909 . . . . .   | 541             | 227   | 947           | 447   | 43     | 31 | —          | — | 35                  | 6  | 1.566     | 855   | 711   |
|     | ignoto . . . . . | 27              | 12    | 49            | 23    | 1      | 1  | —          | — | 29                  | 7  | 106       | 63    | 43    |

(\*) Vedi nota a pag. 164.

Segue : Tav. 16. — Morti secondo l'età, l'anno di nascita, lo stato civile e il sesso.

Segue : A n n o 1 9 4 3

| ETÀ | ANNO DI NASCITA  | CELIBI E NUBILI |            | CONIUGATI (*) |              | VEDOVI     |            | DIVORZIATI |   | STATO CIVILE IGNOTO |    | COMPLESSO |       |       |  |
|-----|------------------|-----------------|------------|---------------|--------------|------------|------------|------------|---|---------------------|----|-----------|-------|-------|--|
|     |                  | M F             | F          | M F           | F            | M F        | F          | M F        | F | M F                 | F  | M F       | M     | F     |  |
| 34  |                  | <b>1.296</b>    | <b>532</b> | <b>2.394</b>  | <b>1.094</b> | <b>80</b>  | <b>57</b>  |            |   |                     |    |           |       |       |  |
|     | 1909 . . . . .   | 691             | 273        | 1.238         | 560          | 52         | 37         | 1          | 1 | 108                 | 26 | 3.879     | 2.169 | 1.710 |  |
|     | 1908 . . . . .   | 582             | 249        | 1.100         | 508          | 26         | 18         |            |   | 59                  | 13 | 2.041     | 1.157 | 884   |  |
|     | ignoto . . . . . | 23              | 10         | 56            | 26           | 2          | 2          |            |   | 28                  | 9  | 1.736     | 952   | 784   |  |
| 35  |                  | <b>1.143</b>    | <b>470</b> | <b>2.455</b>  | <b>1.083</b> | <b>90</b>  | <b>55</b>  |            |   |                     |    |           |       |       |  |
|     | 1908 . . . . .   | 620             | 242        | 1.374         | 612          | 50         | 28         |            |   | 148                 | 44 | 3.836     | 2.184 | 1.652 |  |
|     | 1907 . . . . .   | 509             | 222        | 1.021         | 444          | 34         | 23         |            |   | 69                  | 24 | 2.113     | 1.207 | 906   |  |
|     | ignoto . . . . . | 14              | 6          | 60            | 27           | 6          | 4          |            |   | 36                  | 11 | 1.600     | 900   | 700   |  |
| 36  |                  | <b>1.091</b>    | <b>449</b> | <b>2.492</b>  | <b>1.051</b> | <b>90</b>  | <b>50</b>  |            |   |                     |    |           |       |       |  |
|     | 1907 . . . . .   | 570             | 242        | 1.340         | 553          | 46         | 25         |            |   | 113                 | 24 | 3.786     | 2.212 | 1.574 |  |
|     | 1906 . . . . .   | 503             | 201        | 1.080         | 476          | 43         | 24         |            |   | 73                  | 17 | 2.029     | 1.192 | 837   |  |
|     | ignoto . . . . . | 18              | 6          | 72            | 22           | 1          | 1          |            |   | 29                  | 5  | 1.655     | 949   | 706   |  |
| 37  |                  | <b>1.033</b>    | <b>414</b> | <b>2.463</b>  | <b>1.047</b> | <b>102</b> | <b>59</b>  |            |   |                     |    |           |       |       |  |
|     | 1906 . . . . .   | 590             | 227        | 1.322         | 554          | 50         | 27         | 1          | 1 | 98                  | 26 | 3.697     | 2.150 | 1.547 |  |
|     | 1905 . . . . .   | 424             | 180        | 1.089         | 478          | 45         | 29         |            |   | 58                  | 18 | 2.021     | 1.194 | 827   |  |
|     | ignoto . . . . . | 19              | 7          | 52            | 15           | 7          | 3          |            |   | 30                  | 7  | 1.588     | 894   | 694   |  |
| 38  |                  | <b>1.019</b>    | <b>425</b> | <b>2.530</b>  | <b>1.046</b> | <b>116</b> | <b>70</b>  |            |   |                     |    |           |       |       |  |
|     | 1905 . . . . .   | 556             | 236        | 1.420         | 593          | 59         | 36         |            |   | 87                  | 23 | 3.752     | 2.188 | 1.564 |  |
|     | 1904 . . . . .   | 450             | 181        | 1.056         | 432          | 49         | 27         |            |   | 39                  | 15 | 2.074     | 1.194 | 880   |  |
|     | ignoto . . . . . | 13              | 8          | 54            | 21           | 8          | 7          |            |   | 36                  | 8  | 1.591     | 943   | 648   |  |
| 39  |                  | <b>965</b>      | <b>373</b> | <b>2.572</b>  | <b>1.091</b> | <b>119</b> | <b>83</b>  |            |   |                     |    |           |       |       |  |
|     | 1904 . . . . .   | 516             | 200        | 1.427         | 603          | 73         | 47         | 1          | 1 | 86                  | 29 | 3.743     | 2.167 | 1.576 |  |
|     | 1903 . . . . .   | 434             | 167        | 1.093         | 468          | 46         | 36         |            |   | 55                  | 15 | 2.072     | 1.207 | 865   |  |
|     | ignoto . . . . . | 15              | 6          | 52            | 20           |            |            |            |   | 17                  | 8  | 1.590     | 911   | 679   |  |
| 40  |                  | <b>966</b>      | <b>418</b> | <b>2.732</b>  | <b>1.106</b> | <b>145</b> | <b>89</b>  |            |   |                     |    |           |       |       |  |
|     | 1903 . . . . .   | 501             | 221        | 1.439         | 571          | 69         | 42         |            |   | 86                  | 29 | 3.743     | 2.167 | 1.576 |  |
|     | 1902 . . . . .   | 449             | 191        | 1.230         | 516          | 72         | 45         |            |   | 55                  | 15 | 2.072     | 1.207 | 865   |  |
|     | ignoto . . . . . | 16              | 6          | 63            | 19           | 4          | 2          |            |   | 14                  | 6  | 1.590     | 911   | 679   |  |
| 41  |                  | <b>845</b>      | <b>331</b> | <b>2.626</b>  | <b>1.058</b> | <b>150</b> | <b>96</b>  |            |   |                     |    |           |       |       |  |
|     | 1902 . . . . .   | 450             | 192        | 1.448         | 576          | 77         | 51         |            |   | 86                  | 29 | 3.743     | 2.167 | 1.576 |  |
|     | 1901 . . . . .   | 382             | 136        | 1.118         | 458          | 71         | 44         |            |   | 55                  | 15 | 2.072     | 1.207 | 865   |  |
|     | ignoto . . . . . | 13              | 3          | 60            | 24           | 2          | 1          |            |   | 14                  | 8  | 1.590     | 911   | 679   |  |
| 42  |                  | <b>848</b>      | <b>337</b> | <b>2.872</b>  | <b>1.180</b> | <b>190</b> | <b>111</b> |            |   |                     |    |           |       |       |  |
|     | 1901 . . . . .   | 420             | 162        | 1.568         | 657          | 91         | 55         |            |   | 90                  | 30 | 3.711     | 2.196 | 1.515 |  |
|     | 1900 . . . . .   | 414             | 168        | 1.252         | 504          | 90         | 53         |            |   | 50                  | 17 | 2.025     | 1.189 | 836   |  |
|     | ignoto . . . . . | 14              | 7          | 52            | 19           | 9          | 3          |            |   | 26                  | 5  | 1.597     | 954   | 643   |  |
| 43  |                  | <b>918</b>      | <b>396</b> | <b>2.868</b>  | <b>1.052</b> | <b>199</b> | <b>142</b> |            |   |                     |    |           |       |       |  |
|     | 1900 . . . . .   | 507             | 232        | 1.541         | 543          | 105        | 70         | 3          | 2 | 90                  | 30 | 3.711     | 2.196 | 1.515 |  |
|     | 1899 . . . . .   | 395             | 159        | 1.256         | 482          | 87         | 65         | 1          | 1 | 50                  | 17 | 2.025     | 1.189 | 836   |  |
|     | ignoto . . . . . | 16              | 5          | 71            | 27           | 7          | 7          |            |   | 14                  | 8  | 1.597     | 954   | 643   |  |
| 44  |                  | <b>845</b>      | <b>412</b> | <b>2.928</b>  | <b>1.095</b> | <b>203</b> | <b>141</b> |            |   |                     |    |           |       |       |  |
|     | 1899 . . . . .   | 431             | 206        | 1.549         | 577          | 103        | 73         | 1          | 1 | 90                  | 30 | 3.711     | 2.196 | 1.515 |  |
|     | 1898 . . . . .   | 411             | 204        | 1.315         | 503          | 92         | 61         |            |   | 50                  | 17 | 2.025     | 1.189 | 836   |  |
|     | ignoto . . . . . | 3               | 2          | 64            | 15           | 8          | 7          |            |   | 26                  | 5  | 1.597     | 954   | 643   |  |
| 45  |                  | <b>870</b>      | <b>392</b> | <b>2.951</b>  | <b>1.098</b> | <b>244</b> | <b>169</b> |            |   |                     |    |           |       |       |  |
|     | 1898 . . . . .   | 435             | 193        | 1.594         | 591          | 124        | 86         |            |   | 90                  | 30 | 3.711     | 2.196 | 1.515 |  |
|     | 1897 . . . . .   | 416             | 187        | 1.301         | 484          | 118        | 82         |            |   | 50                  | 17 | 2.025     | 1.189 | 836   |  |
|     | ignoto . . . . . | 19              | 12         | 56            | 23           | 2          | 1          |            |   | 26                  | 5  | 1.597     | 954   | 643   |  |
| 46  |                  | <b>838</b>      | <b>402</b> | <b>3.145</b>  | <b>1.208</b> | <b>265</b> | <b>176</b> |            |   |                     |    |           |       |       |  |
|     | 1897 . . . . .   | 444             | 209        | 1.732         | 673          | 143        | 96         | 1          | 1 | 93                  | 32 | 4.342     | 2.523 | 1.819 |  |
|     | 1896 . . . . .   | 382             | 189        | 1.354         | 517          | 118        | 79         |            |   | 50                  | 18 | 2.369     | 1.373 | 996   |  |
|     | ignoto . . . . . | 12              | 4          | 59            | 18           | 4          | 1          |            |   | 28                  | 11 | 1.883     | 1.086 | 797   |  |
| 47  |                  | <b>858</b>      | <b>419</b> | <b>3.062</b>  | <b>1.239</b> | <b>269</b> | <b>172</b> |            |   |                     |    |           |       |       |  |
|     | 1896 . . . . .   | 465             | 225        | 1.658         | 665          | 134        | 90         |            |   | 93                  | 32 | 4.342     | 2.523 | 1.819 |  |
|     | 1895 . . . . .   | 383             | 188        | 1.349         | 548          | 131        | 81         |            |   | 50                  | 18 | 2.369     | 1.373 | 996   |  |
|     | ignoto . . . . . | 10              | 6          | 55            | 26           | 4          | 1          |            |   | 28                  | 12 | 1.891     | 1.062 | 829   |  |
| 48  |                  | <b>782</b>      | <b>356</b> | <b>3.146</b>  | <b>1.257</b> | <b>319</b> | <b>209</b> |            |   |                     |    |           |       |       |  |
|     | 1895 . . . . .   | 406             | 190        | 1.708         | 684          | 159        | 104        | 2          | 1 | 82                  | 32 | 4.271     | 2.409 | 1.862 |  |
|     | 1894 . . . . .   | 367             | 161        | 1.370         | 546          | 153        | 98         | 1          | 1 | 44                  | 16 | 2.301     | 1.305 | 996   |  |
|     | ignoto . . . . . | 9               | 5          | 68            | 27           | 7          | 7          |            |   | 28                  | 12 | 1.891     | 1.062 | 829   |  |
| 49  |                  | <b>846</b>      | <b>418</b> | <b>3.167</b>  | <b>1.221</b> | <b>364</b> | <b>259</b> |            |   |                     |    |           |       |       |  |
|     | 1894 . . . . .   | 437             | 221        | 1.702         | 674          | 184        | 134        |            |   | 82                  | 32 | 4.271     | 2.409 | 1.862 |  |
|     | 1893 . . . . .   | 396             | 191        | 1.417         | 530          | 174        | 121        |            |   | 44                  | 16 | 2.301     | 1.305 | 996   |  |
|     | ignoto . . . . . | 13              | 6          | 48            | 17           | 6          | 4          |            |   | 28                  | 12 | 1.891     | 1.062 | 829   |  |
| 50  |                  | <b>846</b>      | <b>415</b> | <b>3.446</b>  | <b>1.352</b> | <b>422</b> | <b>308</b> |            |   |                     |    |           |       |       |  |
|     | 1893 . . . . .   | 462             | 217        | 1.829         | 710          | 200        | 148        | 3          | 1 | 91                  | 27 | 4.468     | 2.543 | 1.925 |  |
|     | 1892 . . . . .   | 371             | 188        | 1.551         | 622          | 216        | 156        | 1          | 1 | 44                  | 17 | 2.374     | 1.328 | 1.046 |  |
|     | ignoto . . . . . | 13              | 10         | 66            | 20           | 6          | 4          |            |   | 31                  | 9  | 2.021     | 1.170 | 851   |  |

(\*) Vedi nota a pag. 164.



Segue : Tav. 16. Morti secondo l'età, l'anno di nascita, lo stato civile e il sesso.

Segue : A n n o 1 9 4 3

| ETÀ | ANNO DI NASCITA | CELIBI E NUBILI |     | CONIUGATI (*) |       | VEDOVI |       | DIVORZIATI |   | STATO CIVILE IGNOTO |    | COMPLESSO |       |       |
|-----|-----------------|-----------------|-----|---------------|-------|--------|-------|------------|---|---------------------|----|-----------|-------|-------|
|     |                 | M F             | F   | M F           | F     | M F    | F     | M F        | F | M F                 | F  | M F       | M     | F     |
| 51  | 1892            | 896             | 432 | 3.577         | 1.462 | 431    | 292   | 1          | — | 82                  | 28 | 4.987     | 2.773 | 2.214 |
|     | 1891            | 470             | 231 | 1.942         | 809   | 234    | 161   | 1          | — | 44                  | 13 | 2.691     | 1.477 | 1.214 |
|     | 1890            | 415             | 196 | 1.585         | 634   | 193    | 128   | —          | — | 23                  | 9  | 2.216     | 1.249 | 967   |
|     | ignoto          | 11              | 5   | 50            | 19    | 4      | 3     | —          | — | 15                  | 6  | 80        | 47    | 33    |
| 52  | 1891            | 843             | 419 | 3.384         | 1.298 | 515    | 368   | —          | — | 87                  | 25 | 4.829     | 2.719 | 2.110 |
|     | 1890            | 435             | 216 | 1.847         | 696   | 283    | 202   | —          | — | 46                  | 7  | 2.611     | 1.490 | 1.121 |
|     | 1889            | 396             | 196 | 1.484         | 581   | 217    | 156   | —          | — | 23                  | 10 | 2.120     | 1.177 | 943   |
|     | ignoto          | 12              | 7   | 53            | 21    | 15     | 10    | —          | — | 18                  | 8  | 98        | 52    | 46    |
| 53  | 1890            | 937             | 464 | 3.624         | 1.402 | 563    | 381   | —          | — | 88                  | 31 | 5.212     | 2.934 | 2.278 |
|     | 1889            | 477             | 241 | 1.924         | 708   | 294    | 210   | —          | — | 36                  | 13 | 2.731     | 1.559 | 1.172 |
|     | 1888            | 446             | 216 | 1.645         | 669   | 257    | 166   | —          | — | 37                  | 13 | 2.385     | 1.321 | 1.064 |
|     | ignoto          | 14              | 7   | 55            | 25    | 12     | 5     | —          | — | 15                  | 5  | 96        | 54    | 42    |
| 54  | 1889            | 880             | 413 | 3.809         | 1.480 | 708    | 488   | —          | — | 104                 | 39 | 5.501     | 3.081 | 2.420 |
|     | 1888            | 451             | 217 | 2.062         | 801   | 339    | 226   | —          | — | 56                  | 22 | 2.908     | 1.642 | 1.266 |
|     | 1887            | 419             | 192 | 1.697         | 662   | 360    | 253   | —          | — | 34                  | 12 | 2.510     | 1.391 | 1.119 |
|     | ignoto          | 10              | 4   | 50            | 17    | 9      | 9     | —          | — | 14                  | 5  | 83        | 48    | 35    |
| 55  | 1888            | 966             | 462 | 3.921         | 1.518 | 740    | 528   | —          | — | 112                 | 39 | 5.739     | 3.192 | 2.547 |
|     | 1887            | 445             | 208 | 2.060         | 798   | 381    | 278   | —          | — | 58                  | 25 | 2.944     | 1.635 | 1.309 |
|     | 1886            | 509             | 251 | 1.803         | 697   | 346    | 242   | —          | — | 33                  | 7  | 2.691     | 1.494 | 1.197 |
|     | ignoto          | 12              | 3   | 58            | 23    | 13     | 8     | —          | — | 21                  | 7  | 104       | 63    | 41    |
| 56  | 1887            | 942             | 447 | 4.050         | 1.606 | 870    | 619   | 2          | 1 | 82                  | 31 | 5.946     | 3.242 | 2.704 |
|     | 1886            | 501             | 249 | 2.196         | 871   | 429    | 307   | 1          | 1 | 45                  | 19 | 3.172     | 1.725 | 1.447 |
|     | 1885            | 426             | 189 | 1.797         | 711   | 433    | 306   | 1          | — | 28                  | 8  | 2.685     | 1.471 | 1.214 |
|     | ignoto          | 15              | 9   | 57            | 24    | 8      | 6     | —          | — | 9                   | 4  | 89        | 46    | 43    |
| 57  | 1886            | 894             | 418 | 3.971         | 1.587 | 917    | 629   | 1          | — | 100                 | 38 | 5.883     | 3.211 | 2.672 |
|     | 1885            | 450             | 222 | 1.996         | 803   | 478    | 328   | 1          | — | 51                  | 21 | 2.976     | 1.602 | 1.374 |
|     | 1884            | 435             | 192 | 1.914         | 762   | 432    | 297   | —          | — | 30                  | 14 | 2.811     | 1.546 | 1.265 |
|     | ignoto          | 9               | 4   | 61            | 22    | 7      | 4     | —          | — | 19                  | 3  | 96        | 63    | 33    |
| 58  | 1885            | 996             | 496 | 4.319         | 1.711 | 1.107  | 781   | 1          | 1 | 78                  | 31 | 6.501     | 3.481 | 3.020 |
|     | 1884            | 521             | 265 | 2.231         | 851   | 550    | 383   | 1          | 1 | 44                  | 19 | 3.347     | 1.828 | 1.519 |
|     | 1883            | 465             | 226 | 2.028         | 834   | 537    | 381   | —          | — | 23                  | 8  | 3.053     | 1.604 | 1.449 |
|     | ignoto          | 10              | 5   | 60            | 26    | 20     | 17    | —          | — | 11                  | 4  | 101       | 49    | 52    |
| 59  | 1884            | 990             | 490 | 4.322         | 1.723 | 1.219  | 792   | 2          | 2 | 128                 | 40 | 6.661     | 3.614 | 3.047 |
|     | 1883            | 496             | 245 | 2.287         | 862   | 583    | 411   | 1          | 1 | 57                  | 18 | 3.424     | 1.887 | 1.537 |
|     | 1882            | 486             | 241 | 1.979         | 842   | 615    | 366   | 1          | 1 | 54                  | 15 | 3.135     | 1.670 | 1.465 |
|     | ignoto          | 8               | 4   | 56            | 19    | 21     | 15    | —          | — | 17                  | 7  | 102       | 57    | 45    |
| 60  | 1883            | 993             | 485 | 4.630         | 1.845 | 1.360  | 871   | 7          | — | 156                 | 68 | 7.146     | 3.877 | 3.269 |
|     | 1882            | 492             | 241 | 2.392         | 997   | 700    | 462   | 2          | — | 72                  | 33 | 3.658     | 1.925 | 1.733 |
|     | 1881            | 482             | 233 | 2.177         | 825   | 632    | 389   | 5          | — | 36                  | 13 | 3.332     | 1.872 | 1.460 |
|     | ignoto          | 19              | 11  | 61            | 23    | 28     | 20    | —          | — | 48                  | 22 | 156       | 80    | 76    |
| 61  | 1882            | 1.020           | 482 | 4.794         | 1.877 | 1.542  | 1.060 | 1          | 1 | 102                 | 40 | 7.459     | 3.999 | 3.460 |
|     | 1881            | 508             | 240 | 2.376         | 941   | 769    | 533   | —          | — | 49                  | 19 | 3.702     | 1.969 | 1.733 |
|     | 1880            | 503             | 238 | 2.358         | 914   | 756    | 519   | 1          | 1 | 41                  | 14 | 3.659     | 1.973 | 1.686 |
|     | ignoto          | 9               | 4   | 60            | 22    | 17     | 8     | —          | — | 12                  | 7  | 98        | 57    | 41    |
| 62  | 1881            | 1.048           | 526 | 4.747         | 1.785 | 1.534  | 1.061 | 2          | 1 | 101                 | 43 | 7.432     | 4.016 | 3.416 |
|     | 1880            | 541             | 268 | 2.528         | 946   | 796    | 547   | —          | — | 54                  | 23 | 3.919     | 2.135 | 1.784 |
|     | 1879            | 501             | 254 | 2.153         | 817   | 721    | 502   | 2          | 1 | 32                  | 11 | 3.409     | 1.824 | 1.585 |
|     | ignoto          | 6               | 4   | 66            | 22    | 17     | 12    | —          | — | 15                  | 9  | 104       | 57    | 47    |
| 63  | 1880            | 1.110           | 564 | 5.031         | 1.876 | 1.842  | 1.301 | 2          | 2 | 120                 | 51 | 8.105     | 4.311 | 3.794 |
|     | 1879            | 536             | 271 | 2.467         | 925   | 926    | 660   | 2          | 2 | 51                  | 25 | 3.982     | 2.099 | 1.883 |
|     | 1878            | 563             | 287 | 2.513         | 934   | 895    | 625   | —          | — | 56                  | 20 | 4.027     | 2.161 | 1.866 |
|     | ignoto          | 11              | 6   | 51            | 17    | 21     | 16    | —          | — | 13                  | 6  | 96        | 51    | 45    |
| 64  | 1879            | 1.169           | 584 | 5.231         | 1.982 | 2.147  | 1.401 | 1          | 1 | 90                  | 30 | 8.638     | 4.640 | 3.998 |
|     | 1878            | 593             | 297 | 2.736         | 1.061 | 1.095  | 712   | —          | — | 43                  | 18 | 4.467     | 2.379 | 2.088 |
|     | 1877            | 561             | 278 | 2.434         | 900   | 1.033  | 674   | 1          | 1 | 38                  | 9  | 4.067     | 2.205 | 1.862 |
|     | ignoto          | 15              | 9   | 61            | 21    | 19     | 15    | —          | — | 9                   | 3  | 104       | 56    | 48    |
| 65  | 1878            | 1.164           | 612 | 5.413         | 1.985 | 2.377  | 1.615 | 1          | — | 141                 | 59 | 9.096     | 4.825 | 4.271 |
|     | 1877            | 580             | 308 | 2.656         | 953   | 1.178  | 782   | 1          | — | 76                  | 31 | 4.491     | 2.417 | 2.074 |
|     | 1876            | 567             | 291 | 2.686         | 1.001 | 1.171  | 810   | —          | — | 37                  | 14 | 4.461     | 2.345 | 2.116 |
|     | ignoto          | 17              | 13  | 71            | 31    | 28     | 23    | —          | — | 28                  | 14 | 144       | 63    | 81    |
| 66  | 1877            | 1.310           | 683 | 5.862         | 2.096 | 2.889  | 1.956 | 3          | 2 | 105                 | 33 | 10.169    | 5.399 | 4.770 |
|     | 1876            | 654             | 342 | 2.869         | 1.043 | 1.356  | 925   | 2          | 2 | 53                  | 16 | 4.934     | 2.606 | 2.328 |
|     | 1875            | 643             | 331 | 2.931         | 1.036 | 1.512  | 1.012 | 1          | — | 40                  | 12 | 5.127     | 2.736 | 2.391 |
|     | ignoto          | 13              | 10  | 62            | 17    | 21     | 19    | —          | — | 12                  | 5  | 108       | 57    | 51    |
| 67  | 1876            | 1.402           | 740 | 6.178         | 2.288 | 3.460  | 2.346 | 3          | 1 | 119                 | 58 | 11.162    | 5.729 | 5.433 |
|     | 1875            | 700             | 385 | 3.140         | 1.154 | 1.761  | 1.207 | 1          | — | 67                  | 35 | 5.669     | 2.888 | 2.781 |
|     | 1874            | 690             | 351 | 2.981         | 1.118 | 1.674  | 1.122 | 2          | 1 | 31                  | 17 | 5.378     | 2.769 | 2.609 |
|     | ignoto          | 12              | 4   | 57            | 16    | 25     | 17    | —          | — | 21                  | 6  | 115       | 72    | 43    |

(\*) Vedi nota a pag. 164.



Segue: Tav. 16. — Morti secondo l'età, l'anno di nascita, lo stato civile e il sesso.

Segue: Anno 1943

| ETÀ | ANNO DI NASCITA | CELIBI E NUBILI |     | CONIUGATI (*) |       | VEDOVI |       | DIVORZIATI |   | STATO CIVILE IGNOTO |    | COMPLESSO |       |       |
|-----|-----------------|-----------------|-----|---------------|-------|--------|-------|------------|---|---------------------|----|-----------|-------|-------|
|     |                 | M               | F   | M             | F     | M      | F     | M          | F | M                   | F  | M         | F     | F     |
| 68  | 1875            | 1.293           | 653 | 5.740         | 2.057 | 3.353  | 2.239 | —          | 1 | 127                 | 50 | 10.515    | 5.515 | 5.000 |
|     | 1874            | 653             | 330 | 3.032         | 1.107 | 1.742  | 1.174 | —          | — | 68                  | 28 | 5.495     | 2.856 | 2.639 |
|     | 1874            | 630             | 319 | 2.639         | 926   | 1.583  | 1.045 | 2          | 1 | 47                  | 18 | 4.901     | 2.592 | 2.309 |
|     | ignoto          | 10              | 4   | 69            | 24    | 28     | 20    | —          | — | 12                  | 4  | 119       | 67    | 52    |
| 69  | 1874            | 1.260           | 645 | 5.569         | 1.972 | 3.682  | 2.474 | 3          | 1 | 105                 | 46 | 10.619    | 5.481 | 5.138 |
|     | 1873            | 639             | 336 | 2.762         | 966   | 1.848  | 1.227 | 1          | 1 | 44                  | 20 | 6.294     | 2.745 | 2.549 |
|     | 1873            | 611             | 301 | 2.740         | 981   | 1.801  | 1.221 | 1          | 1 | 52                  | 23 | 5.205     | 2.678 | 2.527 |
|     | ignoto          | 10              | 8   | 67            | 25    | 33     | 26    | 1          | — | 9                   | 3  | 120       | 58    | 62    |
| 70  | 1873            | 1.508           | 798 | 5.813         | 1.958 | 4.394  | 2.857 | 1          | 1 | 177                 | 83 | 11.893    | 6.196 | 5.697 |
|     | 1872            | 703             | 369 | 2.935         | 993   | 2.197  | 1.462 | 1          | 1 | 80                  | 44 | 5.916     | 3.047 | 2.869 |
|     | 1872            | 784             | 412 | 2.822         | 949   | 2.143  | 1.363 | —          | — | 52                  | 21 | 5.801     | 3.056 | 2.745 |
|     | ignoto          | 21              | 17  | 56            | 16    | 54     | 32    | —          | — | 45                  | 18 | 176       | 93    | 83    |
| 71  | 1872            | 1.393           | 746 | 5.788         | 1.913 | 4.804  | 3.193 | 2          | — | 141                 | 60 | 12.128    | 6.216 | 5.912 |
|     | 1871            | 693             | 384 | 3.010         | 1.011 | 2.494  | 1.663 | 1          | — | 73                  | 29 | 6.271     | 3.184 | 3.087 |
|     | 1871            | 688             | 354 | 2.726         | 883   | 2.278  | 1.510 | 1          | — | 50                  | 21 | 5.743     | 2.975 | 2.768 |
|     | ignoto          | 12              | 8   | 52            | 19    | 32     | 20    | —          | — | 18                  | 10 | 114       | 57    | 57    |
| 72  | 1871            | 1.440           | 783 | 5.748         | 1.869 | 5.237  | 3.442 | 2          | — | 114                 | 47 | 12.541    | 6.400 | 6.141 |
|     | 1870            | 668             | 376 | 2.896         | 929   | 2.571  | 1.692 | 1          | — | 62                  | 25 | 6.198     | 3.176 | 3.022 |
|     | 1870            | 760             | 402 | 2.798         | 926   | 2.616  | 1.717 | 1          | — | 33                  | 15 | 6.208     | 3.148 | 3.060 |
|     | ignoto          | 12              | 5   | 54            | 14    | 50     | 33    | —          | — | 19                  | 7  | 135       | 76    | 59    |
| 73  | 1870            | 1.519           | 825 | 5.980         | 1.916 | 6.051  | 3.968 | 5          | — | 118                 | 49 | 13.673    | 6.915 | 6.758 |
|     | 1869            | 751             | 433 | 3.070         | 1.029 | 3.018  | 2.010 | 5          | — | 64                  | 26 | 6.908     | 3.410 | 3.498 |
|     | 1869            | 752             | 380 | 2.854         | 868   | 2.978  | 1.920 | —          | — | 42                  | 16 | 6.626     | 3.442 | 3.184 |
|     | ignoto          | 16              | 12  | 56            | 19    | 55     | 38    | —          | — | 12                  | 7  | 139       | 63    | 76    |
| 74  | 1869            | 1.462           | 786 | 5.373         | 1.717 | 6.060  | 3.919 | 3          | 3 | 142                 | 63 | 13.040    | 6.552 | 6.488 |
|     | 1868            | 738             | 407 | 2.827         | 871   | 3.103  | 1.975 | 2          | 2 | 76                  | 34 | 6.746     | 3.457 | 3.289 |
|     | 1868            | 709             | 374 | 2.493         | 819   | 2.902  | 1.906 | 1          | 1 | 52                  | 23 | 6.157     | 3.034 | 3.123 |
|     | ignoto          | 15              | 5   | 53            | 27    | 55     | 38    | —          | — | 14                  | 6  | 137       | 61    | 76    |
| 75  | 1868            | 1.481           | 808 | 5.250         | 1.557 | 6.445  | 4.146 | 1          | 1 | 130                 | 64 | 13.307    | 6.731 | 6.576 |
|     | 1867            | 699             | 392 | 2.673         | 796   | 3.190  | 2.072 | 1          | 1 | 53                  | 32 | 6.616     | 3.323 | 3.293 |
|     | 1867            | 771             | 411 | 2.520         | 743   | 3.201  | 2.039 | —          | — | 53                  | 23 | 6.545     | 3.329 | 3.216 |
|     | ignoto          | 11              | 5   | 57            | 18    | 54     | 35    | —          | — | 24                  | 9  | 146       | 79    | 67    |
| 76  | 1867            | 1.491           | 834 | 5.313         | 1.564 | 7.237  | 4.653 | 4          | 2 | 127                 | 61 | 14.172    | 7.058 | 7.114 |
|     | 1866            | 695             | 395 | 2.573         | 752   | 3.451  | 2.206 | 2          | 2 | 59                  | 29 | 6.780     | 3.396 | 3.384 |
|     | 1866            | 776             | 432 | 2.691         | 793   | 3.733  | 2.412 | 2          | — | 48                  | 23 | 7.250     | 3.590 | 3.660 |
|     | ignoto          | 20              | 7   | 49            | 19    | 53     | 35    | —          | — | 20                  | 9  | 142       | 72    | 70    |
| 77  | 1866            | 1.442           | 802 | 5.095         | 1.415 | 7.574  | 4.836 | 2          | 1 | 111                 | 48 | 14.224    | 7.122 | 7.102 |
|     | 1865            | 707             | 390 | 2.538         | 697   | 3.663  | 2.369 | 1          | — | 56                  | 25 | 6.965     | 3.484 | 3.481 |
|     | 1865            | 727             | 407 | 2.501         | 702   | 3.851  | 2.434 | 1          | 1 | 36                  | 17 | 7.116     | 3.555 | 3.561 |
|     | ignoto          | 8               | 5   | 56            | 16    | 60     | 33    | —          | — | 19                  | 6  | 143       | 83    | 60    |
| 78  | 1865            | 1.371           | 793 | 4.522         | 1.206 | 7.782  | 4.970 | 2          | 2 | 136                 | 67 | 13.813    | 6.775 | 7.038 |
|     | 1864            | 693             | 404 | 2.338         | 606   | 3.929  | 2.566 | 1          | 1 | 73                  | 39 | 7.034     | 3.418 | 3.616 |
|     | 1864            | 663             | 381 | 2.131         | 586   | 3.779  | 2.351 | 1          | 1 | 48                  | 22 | 6.622     | 3.281 | 3.341 |
|     | ignoto          | 15              | 8   | 53            | 14    | 74     | 53    | —          | — | 15                  | 6  | 157       | 76    | 81    |
| 79  | 1864            | 1.358           | 789 | 4.251         | 1.127 | 8.034  | 5.001 | 1          | 1 | 123                 | 60 | 13.767    | 6.789 | 6.978 |
|     | 1863            | 647             | 385 | 2.122         | 580   | 3.924  | 2.500 | —          | — | 59                  | 32 | 6.752     | 3.255 | 3.497 |
|     | 1863            | 697             | 398 | 2.087         | 531   | 4.041  | 2.465 | 1          | 1 | 54                  | 25 | 6.880     | 3.460 | 3.420 |
|     | ignoto          | 14              | 6   | 42            | 16    | 69     | 36    | —          | — | 10                  | 3  | 135       | 74    | 61    |
| 80  | 1863            | 1.307           | 794 | 3.817         | 961   | 8.318  | 5.249 | 3          | — | 121                 | 64 | 13.566    | 6.498 | 7.068 |
|     | 1862            | 665             | 404 | 2.026         | 526   | 4.281  | 2.719 | 2          | — | 58                  | 33 | 7.032     | 3.350 | 3.682 |
|     | 1862            | 626             | 377 | 1.746         | 426   | 3.943  | 2.454 | 1          | — | 32                  | 13 | 6.348     | 3.078 | 3.270 |
|     | ignoto          | 16              | 13  | 45            | 9     | 94     | 76    | —          | — | 31                  | 18 | 186       | 70    | 116   |
| 81  | 1862            | 1.111           | 656 | 3.176         | 774   | 7.450  | 4.755 | 1          | — | 86                  | 44 | 11.824    | 5.595 | 6.229 |
|     | 1861            | 546             | 335 | 1.626         | 386   | 3.724  | 2.379 | 1          | — | 40                  | 21 | 5.937     | 2.816 | 3.121 |
|     | 1861            | 551             | 311 | 1.522         | 378   | 3.680  | 2.346 | —          | — | 32                  | 14 | 5.785     | 2.736 | 3.049 |
|     | ignoto          | 14              | 10  | 28            | 10    | 46     | 30    | —          | — | 14                  | 9  | 102       | 43    | 59    |
| 82  | 1861            | 1.084           | 622 | 2.579         | 603   | 7.032  | 4.399 | 3          | 1 | 81                  | 37 | 10.779    | 5.117 | 5.662 |
|     | 1860            | 523             | 296 | 1.387         | 351   | 3.590  | 2.272 | 2          | 1 | 40                  | 18 | 5.542     | 2.604 | 2.938 |
|     | 1860            | 552             | 320 | 1.164         | 247   | 3.365  | 2.077 | 1          | — | 31                  | 12 | 5.113     | 2.457 | 2.656 |
|     | ignoto          | 9               | 6   | 28            | 5     | 77     | 50    | —          | — | 10                  | 7  | 124       | 56    | 68    |
| 83  | 1860            | 970             | 600 | 2.340         | 543   | 6.920  | 4.337 | —          | — | 86                  | 45 | 10.316    | 4.791 | 5.525 |
|     | 1859            | 457             | 280 | 1.227         | 300   | 3.337  | 2.079 | —          | — | 47                  | 20 | 5.068     | 2.389 | 2.679 |
|     | 1859            | 504             | 315 | 1.080         | 236   | 3.534  | 2.228 | —          | — | 29                  | 17 | 5.147     | 2.351 | 2.796 |
|     | ignoto          | 9               | 5   | 33            | 7     | 49     | 30    | —          | — | 10                  | 8  | 101       | 51    | 50    |
| 84  | 1859            | 817             | 526 | 1.959         | 408   | 6.483  | 3.983 | —          | — | 77                  | 38 | 9.336     | 4.381 | 4.955 |
|     | 1858            | 431             | 285 | 1.037         | 230   | 3.420  | 2.129 | —          | — | 37                  | 19 | 4.925     | 2.262 | 2.663 |
|     | 1858            | 375             | 235 | 889           | 173   | 2.999  | 1.809 | —          | — | 30                  | 14 | 4.293     | 2.062 | 2.231 |
|     | ignoto          | 11              | 6   | 33            | 5     | 64     | 45    | —          | — | 10                  | 5  | 118       | 57    | 61    |

(\*) Vedi nota a pag. 164.

Segue: Tav. 16. — Morti secondo l'età, l'anno di nascita, lo stato civile e il sesso.

Segue: Anno 1943

| ETÀ    | ANNO DI NASCITA         | CELIBI E NUBILI |                | CONIUGATI (*)  |               | VEDOVI         |                | DIVORZIATI |           | STATO CIVILE IGNOTO |              | COMPLESSO      |                |                |
|--------|-------------------------|-----------------|----------------|----------------|---------------|----------------|----------------|------------|-----------|---------------------|--------------|----------------|----------------|----------------|
|        |                         | M F             | F              | M F            | F             | M F            | F              | M F        | F         | M F                 | F            | M F            | M              | F              |
| 85     |                         | 654             | 433            | 1.416          | 302           | 5.413          | 3.345          | 2          | 1         | 52                  | 27           | 7.537          | 3.429          | 4.108          |
|        | 1858 . . . . .          | 315             | 210            | 773            | 177           | 2.819          | 1.763          | —          | —         | 28                  | 15           | 3.935          | 1.770          | 2.165          |
|        | 1857 . . . . .          | 334             | 218            | 626            | 121           | 2.542          | 1.549          | 2          | 1         | 18                  | 10           | 3.522          | 1.623          | 1.899          |
|        | ignoto . . . . .        | 5               | 5              | 17             | 4             | 52             | 33             | —          | —         | 6                   | 2            | 80             | 36             | 44             |
| 86     |                         | 575             | 387            | 1.094          | 251           | 4.689          | 2.916          | —          | —         | 52                  | 31           | 6.410          | 2.825          | 3.585          |
|        | 1857 . . . . .          | 295             | 198            | 582            | 128           | 2.302          | 1.431          | —          | —         | 27                  | 15           | 3.206          | 1.434          | 1.772          |
|        | 1856 . . . . .          | 272             | 186            | 496            | 114           | 2.334          | 1.452          | —          | —         | 22                  | 14           | 3.124          | 1.358          | 1.766          |
|        | ignoto . . . . .        | 8               | 3              | 16             | 9             | 53             | 33             | —          | —         | 3                   | 2            | 80             | 33             | 47             |
| 87     |                         | 437             | 284            | 814            | 163           | 4.064          | 2.503          | 3          | 2         | 53                  | 27           | 5.371          | 2.392          | 2.979          |
|        | 1856 . . . . .          | 218             | 149            | 429            | 85            | 2.093          | 1.298          | 2          | 2         | 25                  | 11           | 2.767          | 1.222          | 1.545          |
|        | 1855 . . . . .          | 216             | 132            | 376            | 74            | 1.929          | 1.183          | 1          | —         | 22                  | 11           | 2.544          | 1.144          | 1.400          |
|        | ignoto . . . . .        | 3               | 3              | 9              | 4             | 42             | 22             | —          | —         | 6                   | 5            | 60             | 26             | 34             |
| 88     |                         | 334             | 238            | 525            | 97            | 3.012          | 1.889          | —          | —         | 25                  | 15           | 3.896          | 1.657          | 2.239          |
|        | 1855 . . . . .          | 178             | 131            | 274            | 52            | 1.633          | 1.020          | —          | —         | 16                  | 7            | 2.101          | 891            | 1.210          |
|        | 1854 . . . . .          | 150             | 104            | 246            | 43            | 1.354          | 854            | —          | —         | 6                   | 5            | 1.756          | 750            | 1.006          |
|        | ignoto . . . . .        | 6               | 3              | 5              | 2             | 25             | 15             | —          | —         | 3                   | 3            | 39             | 16             | 23             |
| 89     |                         | 277             | 198            | 395            | 89            | 2.428          | 1.548          | —          | —         | 15                  | 9            | 3.115          | 1.271          | 1.844          |
|        | 1854 . . . . .          | 134             | 96             | 202            | 42            | 1.226          | 765            | —          | —         | 8                   | 5            | 1.570          | 662            | 908            |
|        | 1853 . . . . .          | 139             | 99             | 183            | 41            | 1.175          | 764            | —          | —         | 6                   | 4            | 1.503          | 595            | 908            |
|        | ignoto . . . . .        | 4               | 3              | 10             | 6             | 27             | 19             | —          | —         | 1                   | —            | 42             | 14             | 28             |
| 90     |                         | 202             | 137            | 300            | 57            | 1.977          | 1.262          | —          | —         | 22                  | 15           | 2.501          | 1.030          | 1.471          |
|        | 1853 . . . . .          | 102             | 65             | 172            | 38            | 1.031          | 649            | —          | —         | 13                  | 7            | 1.318          | 559            | 759            |
|        | 1852 . . . . .          | 96              | 69             | 123            | 19            | 927            | 595            | —          | —         | 6                   | 5            | 1.152          | 464            | 688            |
|        | ignoto . . . . .        | 4               | 3              | 5              | —             | 19             | 18             | —          | —         | 3                   | 3            | 31             | 7              | 24             |
| 91     |                         | 148             | 110            | 182            | 33            | 1.493          | 922            | 3          | 3         | 21                  | 11           | 1.847          | 768            | 1.079          |
|        | 1852 . . . . .          | 83              | 54             | 98             | 21            | 770            | 472            | 2          | 2         | 12                  | 6            | 965            | 410            | 555            |
|        | 1851 . . . . .          | 64              | 55             | 84             | 12            | 703            | 437            | 1          | 1         | 8                   | 5            | 860            | 350            | 510            |
|        | ignoto . . . . .        | 1               | 1              | —              | —             | 20             | 13             | —          | —         | 1                   | —            | 22             | 8              | 14             |
| 92     |                         | 119             | 82             | 130            | 32            | 1.119          | 707            | —          | —         | 11                  | 7            | 1.379          | 551            | 828            |
|        | 1851 . . . . .          | 50              | 33             | 80             | 19            | 592            | 366            | —          | —         | 4                   | 2            | 726            | 306            | 420            |
|        | 1850 . . . . .          | 69              | 49             | 50             | 13            | 510            | 327            | —          | —         | 3                   | 2            | 632            | 241            | 391            |
|        | ignoto . . . . .        | —               | —              | —              | —             | 17             | 14             | —          | —         | 4                   | 3            | 21             | 4              | 17             |
| 93     |                         | 64              | 50             | 72             | 17            | 741            | 503            | 1          | 1         | 11                  | 6            | 889            | 312            | 577            |
|        | 1850 . . . . .          | 43              | 34             | 46             | 13            | 401            | 264            | 1          | 1         | 6                   | 4            | 497            | 181            | 316            |
|        | 1849 . . . . .          | 20              | 16             | 25             | 4             | 331            | 230            | —          | —         | 2                   | 2            | 378            | 128            | 250            |
|        | ignoto . . . . .        | 1               | —              | 1              | —             | 9              | 9              | —          | —         | 3                   | 2            | 14             | 3              | 11             |
| 94     |                         | 50              | 41             | 32             | 9             | 469            | 315            | —          | —         | 5                   | 2            | 556            | 189            | 367            |
|        | 1849 . . . . .          | 19              | 15             | 15             | 4             | 255            | 168            | —          | —         | 3                   | 1            | 292            | 104            | 188            |
|        | 1848 . . . . .          | 30              | 25             | 17             | 5             | 207            | 141            | —          | —         | 2                   | 1            | 256            | 84             | 172            |
|        | ignoto . . . . .        | 1               | 1              | —              | —             | 7              | 6              | —          | —         | —                   | —            | 8              | 1              | 7              |
| 95     |                         | 33              | 26             | 29             | 7             | 323            | 209            | —          | —         | 4                   | 3            | 389            | 144            | 245            |
|        | 1848 . . . . .          | 16              | 14             | 15             | 5             | 187            | 124            | —          | —         | 1                   | 1            | 219            | 75             | 144            |
|        | 1847 . . . . .          | 17              | 12             | 14             | 2             | 129            | 79             | —          | —         | 2                   | 1            | 162            | 68             | 94             |
|        | ignoto . . . . .        | —               | —              | —              | —             | 7              | 6              | —          | —         | 1                   | 1            | 8              | 1              | 7              |
| 96     |                         | 28              | 22             | 14             | 5             | 206            | 151            | —          | —         | 3                   | 2            | 251            | 71             | 180            |
|        | 1847 . . . . .          | 15              | 13             | 10             | 3             | 118            | 86             | —          | —         | 2                   | 1            | 145            | 42             | 103            |
|        | 1846 . . . . .          | 12              | 8              | 4              | 2             | 84             | 61             | —          | —         | —                   | —            | 100            | 29             | 71             |
|        | ignoto . . . . .        | 1               | 1              | —              | —             | 4              | 4              | —          | —         | 1                   | 1            | 6              | —              | 6              |
| 97     |                         | 11              | 9              | 12             | 3             | 122            | 76             | —          | —         | —                   | —            | 145            | 57             | 88             |
|        | 1846 . . . . .          | 6               | 4              | 5              | 1             | 68             | 44             | —          | —         | —                   | —            | 79             | 30             | 49             |
|        | 1845 . . . . .          | 5               | 5              | 5              | 1             | 49             | 28             | —          | —         | —                   | —            | 59             | 25             | 34             |
|        | ignoto . . . . .        | —               | —              | 2              | 1             | 5              | 4              | —          | —         | —                   | —            | 7              | 2              | 5              |
| 98     |                         | 12              | 8              | 9              | 4             | 74             | 48             | —          | —         | 1                   | —            | 96             | 36             | 60             |
|        | 1845 . . . . .          | 9               | 5              | 4              | 1             | 46             | 31             | —          | —         | —                   | —            | 59             | 22             | 37             |
|        | 1844 . . . . .          | 3               | 3              | 5              | 3             | 26             | 15             | —          | —         | 1                   | —            | 35             | 14             | 21             |
|        | ignoto . . . . .        | —               | —              | —              | —             | 2              | 2              | —          | —         | —                   | —            | 2              | —              | 2              |
| 99     |                         | 5               | 3              | 3              | —             | 34             | 20             | —          | —         | 1                   | 1            | 43             | 19             | 24             |
|        | 1844 . . . . .          | 2               | 2              | 2              | —             | 18             | 10             | —          | —         | 1                   | 1            | 23             | 10             | 13             |
|        | 1843 . . . . .          | 3               | 1              | 1              | —             | 15             | 10             | —          | —         | —                   | —            | 19             | 8              | 11             |
|        | ignoto . . . . .        | —               | —              | —              | —             | 1              | —              | —          | —         | —                   | 1            | 1              | —              | —              |
| 100-00 |                         | 11              | 9              | 2              | —             | 57             | 44             | —          | —         | 1                   | 1            | 71             | 17             | 54             |
|        | Età non indicata.       | 122             | 44             | 132            | 64            | 58             | 28             | 1          | —         | 7.310               | 2.910        | 7.623          | 4.577          | 3.046          |
|        | <b>Totale . . . . .</b> | <b>272.637</b>  | <b>125.828</b> | <b>225.842</b> | <b>83.431</b> | <b>161.275</b> | <b>104.052</b> | <b>94</b>  | <b>45</b> | <b>15.764</b>       | <b>5.799</b> | <b>675.612</b> | <b>356.457</b> | <b>319.155</b> |

(\*) Vedi nota a pag. 164.

Segue: Tav. 16. — Morti secondo l'età, l'anno di nascita, lo stato civile e il sesso.

A n n o 1 9 4 4

| ETÀ | ANNO DI NASCITA | CELIBI E NUBILI |        | CONIUGATI (*) |    | VEDOVI |   | DIVORZIATI |   | STATO CIVILE IGNOTO |    | COMPLESSO |        |        |
|-----|-----------------|-----------------|--------|---------------|----|--------|---|------------|---|---------------------|----|-----------|--------|--------|
|     |                 | M F             | F      | M F           | F  | M F    | F | M F        | F | M F                 | F  | M F       | M      | F      |
| 0   |                 | 84.112          | 38.570 | —             | —  | —      | — | —          | — | —                   | —  | 84.112    | 45.542 | 38.570 |
|     | 1944            | 60.204          | 27.370 | —             | —  | —      | — | —          | — | —                   | —  | 60.204    | 32.834 | 27.370 |
|     | 1943            | 23.697          | 11.157 | —             | —  | —      | — | —          | — | —                   | —  | 23.697    | 12.540 | 11.157 |
|     | ignoto          | 211             | 43     | —             | —  | —      | — | —          | — | —                   | —  | 211       | 168    | 43     |
| 1   |                 | 19.213          | 9.514  | —             | —  | —      | — | —          | — | —                   | —  | 19.213    | 9.699  | 9.514  |
|     | 1943            | 13.006          | 6.455  | —             | —  | —      | — | —          | — | —                   | —  | 13.006    | 6.551  | 6.455  |
|     | 1942            | 6.140           | 3.048  | —             | —  | —      | — | —          | — | —                   | —  | 6.140     | 3.092  | 3.048  |
|     | ignoto          | 67              | 11     | —             | —  | —      | — | —          | — | —                   | 67 | 56        | 11     |        |
| 2   |                 | 6.688           | 3.197  | —             | —  | —      | — | —          | — | —                   | —  | 6.688     | 3.491  | 3.197  |
|     | 1942            | 4.023           | 1.888  | —             | —  | —      | — | —          | — | —                   | —  | 4.023     | 2.135  | 1.888  |
|     | 1941            | 2.624           | 1.303  | —             | —  | —      | — | —          | — | —                   | —  | 2.624     | 1.321  | 1.303  |
|     | ignoto          | 41              | 6      | —             | —  | —      | — | —          | — | —                   | 41 | 35        | 6      |        |
| 3   |                 | 4.299           | 2.049  | —             | —  | —      | — | —          | — | —                   | —  | 4.299     | 2.250  | 2.049  |
|     | 1941            | 2.314           | 1.102  | —             | —  | —      | — | —          | — | —                   | —  | 2.314     | 1.212  | 1.102  |
|     | 1940            | 1.959           | 941    | —             | —  | —      | — | —          | — | —                   | —  | 1.959     | 1.018  | 941    |
|     | ignoto          | 26              | 6      | —             | —  | —      | — | —          | — | —                   | 26 | 20        | 6      |        |
| 4   |                 | 3.368           | 1.544  | —             | —  | —      | — | —          | — | —                   | —  | 3.368     | 1.824  | 1.544  |
|     | 1940            | 1.894           | 882    | —             | —  | —      | — | —          | — | —                   | —  | 1.894     | 1.012  | 882    |
|     | 1939            | 1.460           | 658    | —             | —  | —      | — | —          | — | —                   | —  | 1.460     | 802    | 658    |
|     | ignoto          | 14              | 4      | —             | —  | —      | — | —          | — | —                   | 14 | 10        | 4      |        |
| 5   |                 | 2.720           | 1.251  | —             | —  | —      | — | —          | — | —                   | —  | 2.720     | 1.469  | 1.251  |
|     | 1939            | 1.551           | 710    | —             | —  | —      | — | —          | — | —                   | —  | 1.551     | 841    | 710    |
|     | 1938            | 1.159           | 540    | —             | —  | —      | — | —          | — | —                   | —  | 1.159     | 619    | 540    |
|     | ignoto          | 10              | 1      | —             | —  | —      | — | —          | — | —                   | 10 | 9         | 1      |        |
| 6   |                 | 2.438           | 1.080  | —             | —  | —      | — | —          | — | —                   | —  | 2.438     | 1.358  | 1.080  |
|     | 1938            | 1.379           | 616    | —             | —  | —      | — | —          | — | —                   | —  | 1.379     | 763    | 616    |
|     | 1937            | 1.042           | 461    | —             | —  | —      | — | —          | — | —                   | —  | 1.042     | 581    | 461    |
|     | ignoto          | 17              | 3      | —             | —  | —      | — | —          | — | —                   | 17 | 14        | 3      |        |
| 7   |                 | 2.112           | 927    | —             | —  | —      | — | —          | — | —                   | —  | 2.112     | 1.185  | 927    |
|     | 1937            | 1.192           | 514    | —             | —  | —      | — | —          | — | —                   | —  | 1.192     | 678    | 514    |
|     | 1936            | 908             | 411    | —             | —  | —      | — | —          | — | —                   | —  | 908       | 497    | 411    |
|     | ignoto          | 12              | 2      | —             | —  | —      | — | —          | — | —                   | 12 | 10        | 2      |        |
| 8   |                 | 2.082           | 910    | —             | —  | —      | — | —          | — | —                   | —  | 2.082     | 1.172  | 910    |
|     | 1936            | 1.183           | 494    | —             | —  | —      | — | —          | — | —                   | —  | 1.183     | 689    | 494    |
|     | 1935            | 884             | 413    | —             | —  | —      | — | —          | — | —                   | —  | 884       | 471    | 413    |
|     | ignoto          | 15              | 3      | —             | —  | —      | — | —          | — | —                   | 15 | 12        | 3      |        |
| 9   |                 | 2.077           | 809    | —             | —  | —      | — | —          | — | —                   | —  | 2.077     | 1.268  | 809    |
|     | 1935            | 1.204           | 462    | —             | —  | —      | — | —          | — | —                   | —  | 1.204     | 742    | 462    |
|     | 1934            | 857             | 344    | —             | —  | —      | — | —          | — | —                   | —  | 857       | 513    | 344    |
|     | ignoto          | 16              | 3      | —             | —  | —      | — | —          | — | —                   | 16 | 13        | 3      |        |
| 10  |                 | 2.039           | 828    | —             | —  | —      | — | —          | — | —                   | —  | 2.039     | 1.211  | 828    |
|     | 1934            | 1.112           | 453    | —             | —  | —      | — | —          | — | —                   | —  | 1.112     | 659    | 453    |
|     | 1933            | 914             | 372    | —             | —  | —      | — | —          | — | —                   | —  | 914       | 542    | 372    |
|     | ignoto          | 13              | 3      | —             | —  | —      | — | —          | — | —                   | 13 | 10        | 3      |        |
| 11  |                 | 2.081           | 811    | —             | —  | —      | — | —          | — | —                   | —  | 2.081     | 1.270  | 811    |
|     | 1933            | 1.140           | 443    | —             | —  | —      | — | —          | — | —                   | —  | 1.140     | 697    | 443    |
|     | 1932            | 931             | 366    | —             | —  | —      | — | —          | — | —                   | —  | 931       | 565    | 366    |
|     | ignoto          | 10              | 2      | —             | —  | —      | — | —          | — | —                   | 10 | 8         | 2      |        |
| 12  |                 | 2.144           | 877    | —             | —  | —      | — | —          | — | —                   | —  | 2.144     | 1.267  | 877    |
|     | 1932            | 1.179           | 471    | —             | —  | —      | — | —          | — | —                   | —  | 1.179     | 708    | 471    |
|     | 1931            | 943             | 401    | —             | —  | —      | — | —          | — | —                   | —  | 943       | 542    | 401    |
|     | ignoto          | 22              | 5      | —             | —  | —      | — | —          | — | —                   | 22 | 17        | 5      |        |
| 13  |                 | 2.307           | 1.008  | —             | —  | —      | — | —          | — | —                   | —  | 2.307     | 1.299  | 1.008  |
|     | 1931            | 1.207           | 507    | —             | —  | —      | — | —          | — | —                   | —  | 1.207     | 700    | 507    |
|     | 1930            | 1.084           | 498    | —             | —  | —      | — | —          | — | —                   | —  | 1.084     | 586    | 498    |
|     | ignoto          | 16              | 3      | —             | —  | —      | — | —          | — | —                   | 16 | 13        | 3      |        |
| 14  |                 | 2.716           | 1.137  | 4             | 4  | 1      | 1 | —          | — | —                   | —  | 2.721     | 1.579  | 1.142  |
|     | 1930            | 1.564           | 644    | 3             | 3  | 1      | 1 | —          | — | —                   | —  | 1.568     | 920    | 648    |
|     | 1929            | 1.136           | 489    | 1             | 1  | —      | — | —          | — | —                   | —  | 1.137     | 647    | 490    |
|     | ignoto          | 16              | 4      | —             | —  | —      | — | —          | — | —                   | 16 | 12        | 4      |        |
| 15  |                 | 2.796           | 1.176  | 8             | 8  | —      | — | —          | — | 32                  | 32 | 2.836     | 1.620  | 1.216  |
|     | 1929            | 1.518           | 627    | 3             | 3  | —      | — | —          | — | 21                  | 21 | 1.542     | 891    | 651    |
|     | 1928            | 1.265           | 549    | 5             | 5  | —      | — | —          | — | 10                  | 10 | 1.280     | 716    | 564    |
|     | ignoto          | 13              | —      | —             | —  | —      | — | —          | — | 1                   | 1  | 14        | 13     | 1      |
| 16  |                 | 3.283           | 1.332  | 22            | 17 | 1      | 1 | —          | — | 92                  | 29 | 3.398     | 2.019  | 1.379  |
|     | 1928            | 1.725           | 675    | 9             | 7  | 1      | 1 | —          | — | 56                  | 19 | 1.791     | 1.089  | 702    |
|     | 1927            | 1.548           | 656    | 13            | 10 | —      | — | —          | — | 33                  | 10 | 1.594     | 918    | 676    |
|     | ignoto          | 10              | 1      | —             | —  | —      | — | —          | — | 3                   | —  | 13        | 12     | 1      |

(\*) Compresi i separati legalmente.

Segue: Tav. 16. — Morti secondo l'età, l'anno di nascita, lo stato civile e il sesso.

Segue: A n n o 1 9 4 4

| ETÀ | ANNO DI NASCITA  | CELIBI E NUBILI |       | CONIUGATI (*) |       | VEDOVI |    | DIVORZIATI |   | STATO CIVILE IGNOTO |    | COMPLESSO |       |       |
|-----|------------------|-----------------|-------|---------------|-------|--------|----|------------|---|---------------------|----|-----------|-------|-------|
|     |                  | M F             | F     | M F           | F     | M F    | F  | M F        | F | M F                 | F  | M F       | M     | F     |
| 17  |                  | 3.802           | 1.363 | 45            | 41    | 3      | 1  | —          | — | 96                  | 30 | 3.946     | 2.511 | 1.435 |
|     | 1927 . . . . .   | 2.129           | 768   | 25            | 22    | 2      | —  | —          | — | 55                  | 18 | 2.211     | 1.403 | 808   |
|     | 1926 . . . . .   | 1.651           | 589   | 20            | 19    | 1      | 1  | —          | — | 38                  | 11 | 1.710     | 1.090 | 620   |
|     | ignoto . . . . . | 22              | 6     | —             | —     | —      | —  | —          | — | 3                   | 1  | 25        | 18    | 7     |
| 18  |                  | 4.514           | 1.446 | 90            | 63    | 5      | 2  | —          | — | 140                 | 42 | 4.749     | 3.196 | 1.553 |
|     | 1926 . . . . .   | 2.447           | 789   | 49            | 33    | 4      | 1  | —          | — | 75                  | 21 | 2.575     | 1.731 | 844   |
|     | 1925 . . . . .   | 2.031           | 646   | 41            | 30    | 1      | 1  | —          | — | 62                  | 21 | 2.135     | 1.437 | 698   |
|     | ignoto . . . . . | 36              | 11    | —             | —     | —      | —  | —          | — | 3                   | —  | 39        | 28    | 11    |
| 19  |                  | 4.964           | 1.521 | 169           | 132   | 5      | 4  | —          | — | 201                 | 37 | 5.339     | 3.645 | 1.694 |
|     | 1925 . . . . .   | 2.846           | 826   | 90            | 67    | 3      | 3  | —          | — | 110                 | 25 | 3.049     | 2.128 | 921   |
|     | 1924 . . . . .   | 2.084           | 691   | 78            | 64    | 2      | 1  | —          | — | 84                  | 12 | 2.248     | 1.480 | 768   |
|     | ignoto . . . . . | 34              | 4     | 1             | 1     | —      | —  | —          | — | 7                   | —  | 42        | 37    | 5     |
| 20  |                  | 4.877           | 1.512 | 327           | 227   | 11     | 8  | —          | — | 208                 | 33 | 5.423     | 3.643 | 1.780 |
|     | 1924 . . . . .   | 2.892           | 844   | 174           | 121   | 6      | 5  | —          | — | 102                 | 13 | 3.174     | 2.191 | 983   |
|     | 1923 . . . . .   | 1.947           | 665   | 148           | 104   | 5      | 3  | —          | — | 91                  | 19 | 2.191     | 1.400 | 791   |
|     | ignoto . . . . . | 38              | 3     | 5             | 2     | —      | —  | —          | — | 15                  | 1  | 58        | 52    | 6     |
| 21  |                  | 4.300           | 1.418 | 432           | 323   | 8      | 6  | —          | — | 172                 | 33 | 4.912     | 3.132 | 1.780 |
|     | 1923 . . . . .   | 2.429           | 759   | 233           | 175   | 2      | 1  | —          | — | 105                 | 15 | 2.769     | 1.819 | 950   |
|     | 1922 . . . . .   | 1.844           | 656   | 198           | 148   | 6      | 5  | —          | — | 58                  | 17 | 2.106     | 1.280 | 826   |
|     | ignoto . . . . . | 27              | 3     | 1             | —     | —      | —  | —          | 9 | 1                   | 37 | 33        | 4     |       |
| 22  |                  | 4.207           | 1.396 | 627           | 476   | 17     | 14 | —          | — | 181                 | 39 | 5.032     | 3.107 | 1.925 |
|     | 1922 . . . . .   | 2.431           | 787   | 330           | 247   | 13     | 10 | —          | — | 106                 | 24 | 2.880     | 1.812 | 1.068 |
|     | 1921 . . . . .   | 1.745           | 604   | 292           | 226   | 4      | 4  | —          | — | 65                  | 15 | 2.106     | 1.257 | 849   |
|     | ignoto . . . . . | 31              | 5     | 5             | 3     | —      | —  | —          | — | 10                  | —  | 46        | 38    | 8     |
| 23  |                  | 3.659           | 1.218 | 834           | 590   | 24     | 18 | —          | — | 164                 | 34 | 4.682     | 2.821 | 1.861 |
|     | 1921 . . . . .   | 2.097           | 667   | 424           | 301   | 12     | 10 | —          | — | 98                  | 20 | 2.631     | 1.633 | 998   |
|     | 1920 . . . . .   | 1.538           | 547   | 407           | 288   | 12     | 8  | —          | — | 57                  | 13 | 2.015     | 1.158 | 857   |
|     | ignoto . . . . . | 24              | 4     | 3             | 1     | —      | —  | —          | — | 9                   | 1  | 36        | 30    | 6     |
| 24  |                  | 3.176           | 1.000 | 995           | 671   | 26     | 23 | —          | — | 138                 | 28 | 4.336     | 2.613 | 1.723 |
|     | 1920 . . . . .   | 2.024           | 631   | 610           | 413   | 18     | 17 | —          | — | 80                  | 16 | 2.732     | 1.655 | 1.077 |
|     | 1919 . . . . .   | 1.136           | 368   | 378           | 256   | 8      | 6  | —          | — | 53                  | 12 | 1.576     | 933   | 643   |
|     | ignoto . . . . . | 16              | 1     | 7             | 2     | —      | —  | —          | — | 5                   | —  | 28        | 25    | 3     |
| 25  |                  | 1.790           | 585   | 772           | 505   | 26     | 19 | —          | — | 133                 | 26 | 2.721     | 1.586 | 1.135 |
|     | 1919 . . . . .   | 1.013           | 328   | 430           | 281   | 14     | 9  | —          | — | 67                  | 14 | 1.524     | 892   | 632   |
|     | 1918 . . . . .   | 758             | 252   | 338           | 223   | 12     | 10 | —          | — | 52                  | 12 | 1.160     | 663   | 497   |
|     | ignoto . . . . . | 19              | 5     | 4             | 1     | —      | —  | —          | — | 14                  | —  | 37        | 31    | 6     |
| 26  |                  | 1.619           | 539   | 840           | 500   | 16     | 13 | —          | — | 98                  | 24 | 2.573     | 1.497 | 1.076 |
|     | 1918 . . . . .   | 896             | 287   | 446           | 254   | 7      | 6  | —          | — | 57                  | 14 | 1.406     | 845   | 561   |
|     | 1917 . . . . .   | 708             | 250   | 390           | 242   | 9      | 7  | —          | — | 35                  | 10 | 1.142     | 633   | 509   |
|     | ignoto . . . . . | 15              | 2     | 4             | 4     | —      | —  | —          | — | 6                   | —  | 25        | 19    | 6     |
| 27  |                  | 1.575           | 500   | 1.019         | 586   | 22     | 20 | —          | — | 93                  | 24 | 2.709     | 1.579 | 1.130 |
|     | 1917 . . . . .   | 839             | 245   | 521           | 294   | 8      | 7  | —          | — | 48                  | 13 | 1.416     | 857   | 559   |
|     | 1916 . . . . .   | 732             | 254   | 488           | 291   | 14     | 13 | —          | — | 36                  | 11 | 1.270     | 701   | 569   |
|     | ignoto . . . . . | 4               | 1     | 10            | 1     | —      | —  | —          | — | 9                   | —  | 23        | 21    | 2     |
| 28  |                  | 1.833           | 636   | 1.522         | 808   | 52     | 33 | —          | — | 112                 | 25 | 3.519     | 2.017 | 1.502 |
|     | 1916 . . . . .   | 957             | 315   | 730           | 399   | 22     | 15 | —          | — | 65                  | 18 | 1.774     | 1.027 | 747   |
|     | 1915 . . . . .   | 868             | 319   | 785           | 408   | 30     | 18 | —          | — | 44                  | 7  | 1.727     | 975   | 752   |
|     | ignoto . . . . . | 8               | 2     | 7             | 1     | —      | —  | —          | — | 3                   | —  | 18        | 15    | 3     |
| 29  |                  | 1.865           | 675   | 1.983         | 1.008 | 60     | 43 | —          | — | 128                 | 32 | 4.036     | 2.278 | 1.758 |
|     | 1915 . . . . .   | 1.001           | 335   | 1.027         | 517   | 38     | 25 | —          | — | 72                  | 17 | 2.138     | 1.244 | 894   |
|     | 1914 . . . . .   | 852             | 336   | 943           | 489   | 22     | 18 | —          | — | 52                  | 15 | 1.869     | 1.011 | 858   |
|     | ignoto . . . . . | 12              | 4     | 13            | 2     | —      | —  | —          | — | 4                   | —  | 29        | 23    | 6     |
| 30  |                  | 1.807           | 613   | 2.176         | 989   | 49     | 34 | —          | — | 178                 | 42 | 4.210     | 2.532 | 1.678 |
|     | 1914 . . . . .   | 959             | 326   | 1.157         | 506   | 29     | 17 | —          | — | 108                 | 27 | 2.253     | 1.377 | 876   |
|     | 1913 . . . . .   | 837             | 286   | 1.006         | 481   | 20     | 17 | —          | — | 56                  | 15 | 1.919     | 1.120 | 799   |
|     | ignoto . . . . . | 11              | 1     | 13            | 2     | —      | —  | —          | — | 14                  | —  | 38        | 35    | 3     |
| 31  |                  | 1.599           | 606   | 2.337         | 1.095 | 72     | 46 | —          | — | 130                 | 35 | 4.139     | 2.356 | 1.783 |
|     | 1913 . . . . .   | 821             | 289   | 1.257         | 573   | 37     | 27 | —          | — | 79                  | 23 | 2.195     | 1.282 | 913   |
|     | 1912 . . . . .   | 764             | 313   | 1.063         | 517   | 34     | 19 | —          | — | 48                  | 12 | 1.909     | 1.048 | 861   |
|     | ignoto . . . . . | 14              | 4     | 17            | 5     | —      | —  | —          | — | 3                   | —  | 35        | 26    | 9     |
| 32  |                  | 1.501           | 548   | 2.367         | 1.047 | 82     | 54 | —          | — | 146                 | 33 | 4.096     | 2.414 | 1.682 |
|     | 1912 . . . . .   | 815             | 290   | 1.357         | 595   | 51     | 31 | —          | — | 84                  | 23 | 2.307     | 1.368 | 939   |
|     | 1911 . . . . .   | 678             | 258   | 998           | 450   | 31     | 23 | —          | — | 58                  | 10 | 1.765     | 1.024 | 741   |
|     | ignoto . . . . . | 8               | —     | 12            | 2     | —      | —  | —          | — | 4                   | —  | 24        | 22    | 2     |
| 33  |                  | 1.374           | 551   | 2.588         | 1.119 | 71     | 48 | —          | — | 118                 | 41 | 4.151     | 2.392 | 1.759 |
|     | 1911 . . . . .   | 690             | 276   | 1.305         | 553   | 26     | 19 | —          | — | 66                  | 23 | 2.087     | 1.216 | 871   |
|     | 1910 . . . . .   | 674             | 272   | 1.269         | 563   | 40     | 29 | —          | — | 47                  | 18 | 2.030     | 1.148 | 882   |
|     | ignoto . . . . . | 10              | 3     | 14            | 3     | 5      | —  | —          | — | 5                   | —  | 34        | 28    | 6     |

(\*) Vedi nota a pag. 170.

Segue : Tav. 16. — Morti secondo l'età, l'anno di nascita, lo stato civile e il sesso.

Segue : A n n o 1 9 4 4

| ETÀ | ANNO DI NASCITA | CELIBI E NUBILI |     | CONIUGATI (*) |       | VEDÖVI |     | DIVORZIATI |   | STATO CIVILE IGNOTO |    | COMPLESSO |       |       |
|-----|-----------------|-----------------|-----|---------------|-------|--------|-----|------------|---|---------------------|----|-----------|-------|-------|
|     |                 | M F             | F   | M F           | F     | M F    | F   | M F        | F | M F                 | F  | M F       | M     | F     |
| 34  | 1910            | 1.304           | 528 | 2.692         | 1.137 | 92     | 57  | 1          | 1 | 132                 | 45 | 4.221     | 2.453 | 1.768 |
|     | 1909            | 687             | 274 | 1.499         | 627   | 43     | 30  | 1          | 1 | 75                  | 25 | 2.305     | 1.348 | 957   |
|     | ignoto          | 607             | 252 | 1.182         | 510   | 49     | 27  | —          | — | 48                  | 20 | 1.886     | 1.077 | 809   |
| 35  | 1910            | 1.204           | 484 | 2.785         | 1.120 | 95     | 64  | —          | — | 139                 | 39 | 4.223     | 2.516 | 1.707 |
|     | 1909            | 624             | 256 | 1.500         | 599   | 53     | 32  | —          | — | 69                  | 18 | 2.246     | 1.341 | 905   |
|     | ignoto          | 575             | 228 | 1.266         | 516   | 41     | 32  | —          | — | 62                  | 21 | 1.944     | 1.147 | 797   |
| 36  | 1910            | 1.190           | 485 | 2.888         | 1.166 | 123    | 74  | 1          | 1 | 144                 | 33 | 4.346     | 2.587 | 1.759 |
|     | 1908            | 649             | 259 | 1.551         | 610   | 62     | 39  | —          | — | 80                  | 16 | 2.342     | 1.418 | 924   |
|     | ignoto          | 534             | 225 | 1.315         | 551   | 61     | 35  | 1          | 1 | 57                  | 16 | 1.968     | 1.140 | 828   |
| 37  | 1910            | 1.143           | 436 | 2.876         | 1.106 | 108    | 62  | —          | — | 130                 | 29 | 4.257     | 2.624 | 1.633 |
|     | 1907            | 597             | 230 | 1.563         | 610   | 61     | 30  | —          | — | 70                  | 15 | 2.291     | 1.406 | 885   |
|     | ignoto          | 540             | 206 | 1.298         | 494   | 46     | 31  | —          | — | 53                  | 12 | 1.937     | 1.194 | 743   |
| 38  | 1910            | 1.061           | 426 | 3.030         | 1.101 | 128    | 71  | 1          | 1 | 113                 | 32 | 4.333     | 2.702 | 1.631 |
|     | 1906            | 552             | 233 | 1.660         | 617   | 65     | 33  | —          | — | 68                  | 23 | 2.345     | 1.439 | 906   |
|     | ignoto          | 506             | 193 | 1.357         | 483   | 60     | 37  | 1          | 1 | 40                  | 9  | 1.964     | 1.241 | 723   |
| 39  | 1910            | 1.019           | 429 | 3.232         | 1.228 | 134    | 87  | —          | — | 105                 | 30 | 4.490     | 2.716 | 1.774 |
|     | 1905            | 522             | 236 | 1.716         | 658   | 75     | 46  | —          | — | 52                  | 14 | 2.365     | 1.411 | 954   |
|     | ignoto          | 489             | 192 | 1.506         | 567   | 59     | 41  | —          | — | 47                  | 16 | 2.101     | 1.285 | 816   |
| 40  | 1910            | 1.045           | 442 | 3.052         | 1.144 | 170    | 113 | —          | — | 155                 | 43 | 4.423     | 2.681 | 1.742 |
|     | 1904            | 565             | 244 | 1.674         | 588   | 100    | 71  | 1          | — | 80                  | 25 | 2.420     | 1.492 | 928   |
|     | ignoto          | 473             | 196 | 1.362         | 550   | 70     | 42  | —          | — | 61                  | 17 | 1.966     | 1.161 | 805   |
| 41  | 1910            | 972             | 398 | 3.155         | 1.096 | 173    | 119 | —          | — | 92                  | 28 | 4.392     | 2.751 | 1.641 |
|     | 1903            | 467             | 181 | 1.641         | 553   | 91     | 59  | —          | — | 58                  | 17 | 2.257     | 1.447 | 810   |
|     | ignoto          | 502             | 217 | 1.503         | 542   | 81     | 59  | —          | — | 34                  | 11 | 2.120     | 1.291 | 829   |
| 42  | 1910            | 933             | 392 | 3.255         | 1.190 | 189    | 127 | —          | — | 103                 | 30 | 4.480     | 2.741 | 1.739 |
|     | 1902            | 506             | 214 | 1.760         | 649   | 98     | 65  | —          | — | 58                  | 17 | 2.422     | 1.477 | 945   |
|     | ignoto          | 426             | 178 | 1.481         | 540   | 91     | 62  | —          | — | 43                  | 13 | 2.041     | 1.248 | 793   |
| 43  | 1910            | 916             | 371 | 3.207         | 1.122 | 165    | 106 | —          | — | 108                 | 32 | 4.397     | 2.765 | 1.632 |
|     | 1901            | 490             | 199 | 1.690         | 579   | 87     | 58  | 1          | 1 | 61                  | 18 | 2.328     | 1.474 | 854   |
|     | ignoto          | 424             | 171 | 1.502         | 540   | 78     | 48  | —          | — | 44                  | 14 | 2.049     | 1.275 | 774   |
| 44  | 1910            | 950             | 401 | 3.497         | 1.225 | 251    | 164 | —          | — | 140                 | 56 | 4.840     | 2.994 | 1.846 |
|     | 1900            | 502             | 204 | 1.875         | 667   | 127    | 80  | 2          | — | 86                  | 34 | 2.590     | 1.605 | 985   |
|     | ignoto          | 442             | 197 | 1.604         | 553   | 123    | 84  | 2          | — | 51                  | 22 | 2.222     | 1.366 | 856   |
| 45  | 1910            | 909             | 408 | 3.354         | 1.177 | 248    | 151 | —          | — | 129                 | 33 | 4.641     | 2.872 | 1.769 |
|     | 1899            | 450             | 192 | 1.839         | 656   | 127    | 76  | 1          | — | 83                  | 22 | 2.500     | 1.554 | 946   |
|     | ignoto          | 454             | 215 | 1.506         | 519   | 116    | 73  | —          | — | 39                  | 11 | 2.115     | 1.297 | 818   |
| 46  | 1910            | 917             | 442 | 3.478         | 1.304 | 322    | 210 | —          | — | 107                 | 35 | 4.824     | 2.833 | 1.991 |
|     | 1898            | 430             | 213 | 1.865         | 674   | 174    | 106 | —          | — | 62                  | 21 | 2.531     | 1.517 | 1.014 |
|     | ignoto          | 483             | 228 | 1.602         | 629   | 147    | 104 | —          | — | 42                  | 14 | 2.274     | 1.299 | 975   |
| 47  | 1910            | 904             | 446 | 3.604         | 1.282 | 277    | 176 | —          | — | 110                 | 38 | 4.895     | 2.953 | 1.942 |
|     | 1897            | 451             | 228 | 1.953         | 694   | 142    | 91  | —          | — | 75                  | 28 | 2.621     | 1.580 | 1.041 |
|     | ignoto          | 450             | 218 | 1.636         | 587   | 135    | 85  | —          | — | 33                  | 10 | 2.254     | 1.354 | 900   |
| 48  | 1910            | 863             | 431 | 3.535         | 1.349 | 350    | 239 | —          | — | 100                 | 33 | 4.849     | 2.797 | 2.052 |
|     | 1896            | 476             | 244 | 1.904         | 744   | 173    | 124 | —          | — | 52                  | 16 | 2.605     | 1.477 | 1.128 |
|     | ignoto          | 383             | 187 | 1.616         | 599   | 177    | 115 | —          | — | 46                  | 17 | 2.223     | 1.305 | 918   |
| 49  | 1910            | 882             | 457 | 3.495         | 1.311 | 369    | 251 | —          | — | 92                  | 34 | 4.839     | 2.786 | 2.053 |
|     | 1895            | 433             | 225 | 1.810         | 709   | 171    | 118 | 1          | — | 48                  | 18 | 2.463     | 1.393 | 1.070 |
|     | ignoto          | 445             | 232 | 1.673         | 600   | 197    | 132 | —          | — | 41                  | 15 | 2.356     | 1.377 | 979   |
| 50  | 1910            | 842             | 445 | 3.728         | 1.324 | 446    | 305 | —          | — | 144                 | 51 | 5.160     | 3.035 | 2.125 |
|     | 1894            | 441             | 242 | 1.987         | 704   | 235    | 160 | —          | — | 82                  | 32 | 2.745     | 1.607 | 1.138 |
|     | ignoto          | 400             | 203 | 1.721         | 620   | 209    | 144 | —          | — | 58                  | 19 | 2.388     | 1.402 | 986   |

(\*) Vedi nota a pag. 170.

Segue: Tav. 16. — Morti secondo l'età, l'anno di nascita, lo stato civile e il sesso.

Segue: Anno 1944

| ETÀ | ANNO DI NASCITA  | CELIBI E NUBILI |     | CONIUGATI (*) |       | VEDOVI |       | DIVORZIATI |   | STATO CIVILE IGNOTO |    | COMPLESSO |       |       |
|-----|------------------|-----------------|-----|---------------|-------|--------|-------|------------|---|---------------------|----|-----------|-------|-------|
|     |                  | M F             | F   | M F           | F     | M F    | F     | M F        | F | M F                 | F  | M F       | M     | F     |
| 51  | 1893 . . . . .   | 854             | 435 | 3.711         | 1.326 | 494    | 349   | —          | — | 108                 | 44 | 5.167     | 3.013 | 2.154 |
|     | 1892 . . . . .   | 428             | 226 | 1.944         | 693   | 244    | 177   | —          | — | 54                  | 25 | 2.670     | 1.549 | 1.121 |
|     | ignoto . . . . . | 424             | 209 | 1.753         | 631   | 249    | 172   | —          | — | 51                  | 18 | 2.477     | 1.447 | 1.030 |
|     |                  | 2               | —   | 14            | 2     | 1      | —     | —          | — | 3                   | 1  | 20        | 17    | 3     |
| 52  | 1892 . . . . .   | 850             | 414 | 3.877         | 1.431 | 571    | 376   | —          | — | 116                 | 33 | 5.414     | 3.160 | 2.254 |
|     | 1891 . . . . .   | 440             | 212 | 2.039         | 754   | 304    | 207   | —          | — | 74                  | 22 | 2.857     | 1.662 | 1.195 |
|     | ignoto . . . . . | 404             | 199 | 1.820         | 675   | 266    | 168   | —          | — | 37                  | 11 | 2.527     | 1.474 | 1.053 |
|     |                  | 6               | 3   | 18            | 2     | 1      | 1     | —          | — | 5                   | —  | 30        | 24    | 6     |
| 53  | 1891 . . . . .   | 926             | 451 | 3.908         | 1.444 | 590    | 423   | —          | — | 102                 | 32 | 5.526     | 3.176 | 2.350 |
|     | 1890 . . . . .   | 484             | 240 | 2.146         | 779   | 318    | 232   | —          | — | 53                  | 15 | 3.001     | 1.735 | 1.266 |
|     | ignoto . . . . . | 441             | 211 | 1.746         | 661   | 270    | 191   | —          | — | 49                  | 17 | 2.506     | 1.426 | 1.080 |
|     |                  | 1               | —   | 16            | 4     | 2      | —     | —          | — | —                   | 19 | 15        | 4     |       |
| 54  | 1890 . . . . .   | 953             | 485 | 4.118         | 1.530 | 710    | 497   | —          | — | 126                 | 41 | 5.908     | 3.355 | 2.553 |
|     | 1889 . . . . .   | 467             | 236 | 2.152         | 800   | 347    | 241   | —          | — | 70                  | 19 | 3.036     | 1.740 | 1.296 |
|     | ignoto . . . . . | 483             | 249 | 1.952         | 728   | 360    | 255   | 1          | — | 49                  | 21 | 2.845     | 1.592 | 1.253 |
|     |                  | 3               | —   | 14            | 2     | 3      | 1     | —          | — | 7                   | 1  | 27        | 23    | 4     |
| 55  | 1889 . . . . .   | 965             | 482 | 4.204         | 1.541 | 754    | 537   | —          | — | 136                 | 52 | 6.062     | 3.450 | 2.612 |
|     | 1888 . . . . .   | 479             | 250 | 2.266         | 812   | 370    | 266   | 3          | — | 69                  | 29 | 3.187     | 1.830 | 1.357 |
|     | ignoto . . . . . | 477             | 230 | 1.922         | 728   | 383    | 271   | —          | — | 59                  | 22 | 2.841     | 1.590 | 1.251 |
|     |                  | 9               | 2   | 16            | 1     | 1      | —     | —          | 8 | 1                   | 34 | 30        | 4     |       |
| 56  | 1888 . . . . .   | 997             | 520 | 4.364         | 1.650 | 936    | 652   | —          | — | 156                 | 51 | 6.453     | 3.580 | 2.873 |
|     | 1887 . . . . .   | 471             | 244 | 2.246         | 811   | 441    | 310   | —          | — | 78                  | 24 | 3.236     | 1.847 | 1.389 |
|     | ignoto . . . . . | 521             | 276 | 2.099         | 836   | 489    | 340   | —          | — | 74                  | 27 | 3.183     | 1.704 | 1.479 |
|     |                  | 5               | —   | 19            | 3     | 6      | 2     | —          | — | 4                   | —  | 34        | 29    | 5     |
| 57  | 1887 . . . . .   | 965             | 505 | 4.438         | 1.651 | 1.038  | 716   | —          | — | 124                 | 42 | 6.566     | 3.651 | 2.915 |
|     | 1886 . . . . .   | 475             | 252 | 2.337         | 890   | 517    | 365   | 1          | — | 67                  | 20 | 3.396     | 1.869 | 1.527 |
|     | ignoto . . . . . | 485             | 251 | 2.075         | 759   | 520    | 350   | 1          | 1 | 51                  | 22 | 3.132     | 1.749 | 1.383 |
|     |                  | 5               | 2   | 26            | 2     | 1      | 1     | —          | — | 6                   | —  | 38        | 33    | 5     |
| 58  | 1886 . . . . .   | 959             | 481 | 4.431         | 1.656 | 1.113  | 771   | —          | — | 120                 | 54 | 6.623     | 3.661 | 2.962 |
|     | 1885 . . . . .   | 467             | 245 | 2.265         | 863   | 565    | 402   | —          | — | 66                  | 31 | 3.363     | 1.822 | 1.541 |
|     | ignoto . . . . . | 488             | 236 | 2.149         | 792   | 544    | 368   | —          | — | 51                  | 22 | 3.232     | 1.814 | 1.418 |
|     |                  | 4               | —   | 17            | 1     | 4      | 1     | —          | — | 3                   | 1  | 28        | 25    | 3     |
| 59  | 1885 . . . . .   | 1.023           | 504 | 4.754         | 1.760 | 1.247  | 871   | —          | — | 123                 | 43 | 7.154     | 3.976 | 3.178 |
|     | 1884 . . . . .   | 510             | 260 | 2.441         | 905   | 649    | 442   | 6          | — | 57                  | 18 | 3.663     | 2.038 | 1.625 |
|     | ignoto . . . . . | 508             | 243 | 2.300         | 853   | 595    | 428   | 1          | — | 62                  | 25 | 3.466     | 1.917 | 1.549 |
|     |                  | 5               | 1   | 13            | 2     | 3      | 1     | —          | — | 4                   | —  | 25        | 21    | 4     |
| 60  | 1884 . . . . .   | 1.082           | 588 | 4.990         | 1.888 | 1.416  | 982   | —          | — | 222                 | 85 | 7.711     | 4.167 | 3.544 |
|     | 1883 . . . . .   | 579             | 328 | 2.649         | 1.013 | 717    | 495   | 1          | — | 118                 | 49 | 4.064     | 2.178 | 1.886 |
|     | ignoto . . . . . | 498             | 258 | 2.323         | 873   | 691    | 483   | —          | — | 98                  | 35 | 3.610     | 1.961 | 1.649 |
|     |                  | 5               | 2   | 18            | 2     | 8      | 4     | —          | — | 6                   | 1  | 37        | 28    | 9     |
| 61  | 1883 . . . . .   | 1.033           | 541 | 4.831         | 1.763 | 1.501  | 1.037 | —          | — | 143                 | 49 | 7.510     | 4.119 | 3.391 |
|     | 1882 . . . . .   | 501             | 261 | 2.436         | 876   | 712    | 486   | —          | — | 68                  | 26 | 3.717     | 2.068 | 1.649 |
|     | ignoto . . . . . | 529             | 279 | 2.381         | 885   | 787    | 551   | 2          | 1 | 70                  | 22 | 3.769     | 2.031 | 1.738 |
|     |                  | 3               | 1   | 14            | 2     | 2      | —     | —          | — | 5                   | 1  | 24        | 20    | 4     |
| 62  | 1882 . . . . .   | 1.129           | 595 | 5.199         | 2.011 | 1.827  | 1.272 | —          | — | 161                 | 58 | 8.316     | 4.380 | 3.936 |
|     | 1881 . . . . .   | 516             | 291 | 2.594         | 975   | 893    | 615   | —          | — | 81                  | 28 | 4.084     | 2.175 | 1.909 |
|     | ignoto . . . . . | 610             | 303 | 2.590         | 1.036 | 929    | 653   | —          | — | 78                  | 30 | 4.207     | 2.185 | 2.022 |
|     |                  | 3               | 1   | 15            | —     | 5      | 4     | —          | — | 2                   | —  | 25        | 20    | 5     |
| 63  | 1881 . . . . .   | 994             | 510 | 4.970         | 1.771 | 1.859  | 1.251 | —          | — | 153                 | 58 | 7.977     | 4.387 | 3.590 |
|     | 1880 . . . . .   | 503             | 236 | 2.636         | 938   | 969    | 670   | 1          | — | 74                  | 25 | 4.183     | 2.314 | 1.869 |
|     | ignoto . . . . . | 488             | 274 | 2.311         | 826   | 888    | 580   | —          | — | 76                  | 31 | 3.763     | 2.052 | 1.711 |
|     |                  | 3               | —   | 23            | 7     | 2      | 1     | —          | — | 3                   | 2  | 31        | 21    | 10    |
| 64  | 1880 . . . . .   | 1.130           | 586 | 5.354         | 2.044 | 2.179  | 1.472 | —          | — | 168                 | 64 | 8.833     | 4.666 | 4.167 |
|     | 1879 . . . . .   | 512             | 270 | 2.552         | 966   | 1.021  | 696   | 1          | — | 87                  | 32 | 4.173     | 2.209 | 1.964 |
|     | ignoto . . . . . | 616             | 316 | 2.786         | 1.076 | 1.154  | 774   | 1          | 1 | 75                  | 32 | 4.632     | 2.433 | 2.199 |
|     |                  | 2               | —   | 16            | 2     | 4      | 2     | —          | — | 6                   | —  | 28        | 24    | 4     |
| 65  | 1879 . . . . .   | 1.217           | 671 | 5.665         | 2.090 | 2.690  | 1.798 | —          | — | 207                 | 91 | 9.782     | 5.131 | 4.651 |
|     | 1878 . . . . .   | 568             | 310 | 2.833         | 1.082 | 1.282  | 862   | 3          | — | 103                 | 45 | 4.787     | 2.488 | 2.299 |
|     | ignoto . . . . . | 646             | 360 | 2.820         | 1.004 | 1.405  | 935   | 2          | 1 | 103                 | 46 | 4.976     | 2.630 | 2.346 |
|     |                  | 3               | 1   | 12            | 4     | 3      | 1     | —          | — | 1                   | —  | 19        | 13    | 6     |
| 66  | 1878 . . . . .   | 1.280           | 666 | 5.720         | 1.991 | 2.822  | 1.912 | —          | — | 180                 | 71 | 10.004    | 5.363 | 4.641 |
|     | 1877 . . . . .   | 654             | 357 | 2.868         | 988   | 1.397  | 959   | 2          | — | 92                  | 38 | 5.011     | 2.669 | 2.342 |
|     | ignoto . . . . . | 621             | 307 | 2.845         | 1.001 | 1.420  | 948   | 2          | 1 | 88                  | 33 | 4.976     | 2.686 | 2.290 |
|     |                  | 5               | 2   | 7             | 2     | 5      | 5     | —          | — | —                   | —  | 17        | 8     | 9     |
| 67  | 1877 . . . . .   | 1.269           | 698 | 6.079         | 2.187 | 3.371  | 2.287 | —          | — | 208                 | 80 | 10.928    | 5.676 | 5.252 |
|     | 1876 . . . . .   | 567             | 310 | 2.979         | 1.084 | 1.579  | 1.080 | 1          | — | 103                 | 45 | 5.229     | 2.710 | 2.519 |
|     | ignoto . . . . . | 698             | 388 | 3.088         | 1.098 | 1.790  | 1.206 | —          | — | 104                 | 34 | 5.680     | 2.954 | 2.726 |
|     |                  | 4               | —   | 12            | 5     | 2      | 1     | —          | — | 1                   | 1  | 19        | 12    | 7     |

(\*) Vedi nota a pag. 170.



Segue: Tav. 16. — Morti secondo l'età, l'anno di nascita, lo stato civile e il sesso.

Segue: Anno 1944

| ETÀ | ANNO DI NASCITA  | CELIBI E NUBILI |     | CONIUGATI (*) |       | VEDOVI |       | DIVORZIATI |   | STATO CIVILE IGNOTO |   | COMPLESSO |     |        |       |       |
|-----|------------------|-----------------|-----|---------------|-------|--------|-------|------------|---|---------------------|---|-----------|-----|--------|-------|-------|
|     |                  | M F             | F   | M F           | F     | M F    | F     | M F        | F | M F                 | F | M F       | M   | F      |       |       |
| 68  | 1876 . . . . .   | 1.444           | 759 | 6.605         | 2.344 | 3.917  | 2.573 | —          | 4 | —                   | 3 | 218       | 79  | 12.188 | 6.430 | 5.758 |
|     | 1877 . . . . .   | 697             | 365 | 3.408         | 1.177 | 1.956  | 1.285 | —          | — | —                   | — | 109       | 41  | 6.170  | 3.302 | 2.868 |
|     | 1878 . . . . .   | 746             | 394 | 3.188         | 1.162 | 1.953  | 1.281 | —          | 4 | —                   | 3 | 106       | 37  | 5.997  | 3.120 | 2.877 |
|     | ignoto . . . . . | 1               | —   | 9             | 5     | 8      | 7     | —          | — | —                   | 3 | 1         | 21  | 8      | 13    | —     |
| 69  | 1875 . . . . .   | 1.366           | 750 | 5.878         | 2.044 | 3.882  | 2.595 | —          | 3 | —                   | 1 | 196       | 79  | 11.325 | 5.856 | 5.469 |
|     | 1876 . . . . .   | 666             | 353 | 3.037         | 1.059 | 1.912  | 1.284 | —          | 3 | —                   | 1 | 94        | 46  | 5.712  | 2.969 | 2.743 |
|     | 1877 . . . . .   | 699             | 397 | 2.838         | 984   | 1.968  | 1.311 | —          | — | —                   | — | 101       | 33  | 5.606  | 2.881 | 2.725 |
|     | ignoto . . . . . | 1               | —   | 3             | 1     | 2      | —     | —          | — | —                   | 1 | —         | 7   | 6      | 1     | —     |
| 70  | 1874 . . . . .   | 1.445           | 804 | 5.991         | 2.015 | 4.535  | 3.010 | —          | 2 | —                   | — | 247       | 108 | 12.220 | 6.283 | 5.937 |
|     | 1875 . . . . .   | 698             | 402 | 2.975         | 1.014 | 2.151  | 1.419 | —          | 2 | —                   | — | 129       | 59  | 5.955  | 3.061 | 2.894 |
|     | 1876 . . . . .   | 744             | 400 | 3.002         | 996   | 2.377  | 1.587 | —          | — | —                   | — | 113       | 48  | 6.236  | 3.205 | 3.031 |
|     | ignoto . . . . . | 3               | 2   | 14            | 5     | 7      | 4     | —          | — | —                   | 5 | 1         | 29  | 17     | 12    | —     |
| 71  | 1873 . . . . .   | 1.398           | 769 | 5.902         | 1.959 | 4.985  | 3.332 | —          | 2 | —                   | 1 | 213       | 88  | 12.500 | 6.351 | 6.149 |
|     | 1874 . . . . .   | 668             | 376 | 2.869         | 911   | 2.328  | 1.562 | —          | 2 | —                   | 1 | 98        | 45  | 5.965  | 3.070 | 2.895 |
|     | 1875 . . . . .   | 727             | 391 | 3.018         | 1.047 | 2.653  | 1.770 | —          | — | —                   | — | 111       | 42  | 6.509  | 3.259 | 3.250 |
|     | ignoto . . . . . | 3               | 2   | 15            | 1     | 4      | —     | —          | — | —                   | 4 | 1         | 26  | 22     | 4     | —     |
| 72  | 1872 . . . . .   | 1.474           | 750 | 5.873         | 1.897 | 5.462  | 3.562 | —          | — | —                   | — | 282       | 127 | 13.091 | 6.755 | 6.336 |
|     | 1873 . . . . .   | 771             | 392 | 3.016         | 1.018 | 2.747  | 1.780 | —          | — | —                   | — | 152       | 72  | 6.686  | 3.424 | 3.262 |
|     | 1874 . . . . .   | 699             | 356 | 2.841         | 873   | 2.701  | 1.774 | —          | — | —                   | — | 130       | 55  | 6.371  | 3.313 | 3.058 |
|     | ignoto . . . . . | 4               | 2   | 16            | 6     | 14     | 8     | —          | — | —                   | — | —         | 34  | 18     | 16    | —     |
| 73  | 1871 . . . . .   | 1.425           | 792 | 5.745         | 1.807 | 5.824  | 3.879 | —          | 2 | —                   | — | 239       | 115 | 13.235 | 6.642 | 6.593 |
|     | 1872 . . . . .   | 706             | 389 | 2.778         | 865   | 2.691  | 1.762 | —          | 1 | —                   | — | 121       | 54  | 6.297  | 3.227 | 3.070 |
|     | 1873 . . . . .   | 717             | 402 | 2.957         | 937   | 3.129  | 2.114 | —          | 1 | —                   | — | 117       | 61  | 6.921  | 3.407 | 3.514 |
|     | ignoto . . . . . | 2               | 1   | 10            | 5     | 4      | 3     | —          | — | —                   | 1 | —         | 17  | 8      | 9     | —     |
| 74  | 1870 . . . . .   | 1.522           | 849 | 5.747         | 1.796 | 6.667  | 4.364 | —          | 3 | —                   | — | 258       | 118 | 14.197 | 7.068 | 7.129 |
|     | 1871 . . . . .   | 744             | 431 | 2.897         | 895   | 3.143  | 2.074 | —          | 1 | —                   | — | 129       | 53  | 6.914  | 3.461 | 3.453 |
|     | 1872 . . . . .   | 776             | 417 | 2.837         | 900   | 3.509  | 2.285 | —          | 2 | —                   | 2 | 129       | 65  | 7.253  | 3.584 | 3.669 |
|     | ignoto . . . . . | 2               | 1   | 13            | 1     | 15     | 5     | —          | — | —                   | — | —         | 30  | 23     | 7     | —     |
| 75  | 1869 . . . . .   | 1.469           | 822 | 5.356         | 1.630 | 6.956  | 4.509 | —          | — | —                   | — | 265       | 126 | 14.046 | 6.959 | 7.087 |
|     | 1870 . . . . .   | 703             | 379 | 2.713         | 828   | 3.478  | 2.264 | —          | — | —                   | — | 154       | 77  | 7.048  | 3.500 | 3.548 |
|     | 1871 . . . . .   | 762             | 442 | 2.634         | 798   | 3.470  | 2.242 | —          | — | —                   | — | 106       | 48  | 6.972  | 3.442 | 3.530 |
|     | ignoto . . . . . | 4               | 1   | 9             | 4     | 8      | 3     | —          | — | —                   | 5 | 1         | 26  | 17     | 9     | —     |
| 76  | 1868 . . . . .   | 1.511           | 895 | 5.046         | 1.516 | 6.892  | 4.468 | —          | 3 | —                   | — | 228       | 99  | 13.680 | 6.699 | 6.981 |
|     | 1869 . . . . .   | 735             | 454 | 2.424         | 732   | 3.251  | 2.133 | —          | 1 | —                   | 1 | 122       | 50  | 6.533  | 3.163 | 3.370 |
|     | 1870 . . . . .   | 774             | 441 | 2.610         | 782   | 3.624  | 2.329 | —          | 2 | —                   | 2 | 105       | 48  | 7.115  | 3.513 | 3.602 |
|     | ignoto . . . . . | 2               | —   | 12            | 2     | 17     | 6     | —          | — | —                   | 1 | 1         | 32  | 23     | 9     | —     |
| 77  | 1867 . . . . .   | 1.453           | 811 | 5.038         | 1.408 | 7.867  | 5.065 | —          | 2 | —                   | — | 226       | 84  | 14.586 | 7.216 | 7.370 |
|     | 1868 . . . . .   | 651             | 353 | 2.402         | 690   | 3.588  | 2.352 | —          | — | —                   | — | 112       | 42  | 6.753  | 3.316 | 3.437 |
|     | 1869 . . . . .   | 800             | 456 | 2.628         | 715   | 4.260  | 2.703 | —          | 2 | —                   | 2 | 112       | 40  | 7.802  | 3.886 | 3.916 |
|     | ignoto . . . . . | 2               | 2   | 8             | 3     | 19     | 10    | —          | — | —                   | 2 | 2         | 31  | 14     | 17    | —     |
| 78  | 1866 . . . . .   | 1.491           | 840 | 4.743         | 1.281 | 8.147  | 5.256 | —          | 2 | —                   | — | 262       | 110 | 14.645 | 7.157 | 7.488 |
|     | 1867 . . . . .   | 729             | 411 | 2.403         | 642   | 3.926  | 2.571 | —          | — | —                   | — | 134       | 59  | 7.192  | 3.509 | 3.683 |
|     | 1868 . . . . .   | 761             | 428 | 2.327         | 637   | 4.207  | 2.679 | —          | 2 | —                   | 1 | 125       | 50  | 7.422  | 3.627 | 3.795 |
|     | ignoto . . . . . | 1               | 1   | 13            | 2     | 14     | 6     | —          | — | —                   | 3 | 1         | 31  | 21     | 10    | —     |
| 79  | 1865 . . . . .   | 1.357           | 821 | 4.149         | 1.090 | 7.794  | 4.982 | —          | 1 | —                   | — | 208       | 105 | 13.509 | 6.510 | 6.999 |
|     | 1866 . . . . .   | 662             | 407 | 2.092         | 577   | 3.773  | 2.402 | —          | — | —                   | — | 103       | 51  | 6.630  | 3.193 | 3.437 |
|     | 1867 . . . . .   | 693             | 413 | 2.049         | 511   | 4.015  | 2.575 | —          | 1 | —                   | 1 | 101       | 53  | 6.859  | 3.306 | 3.553 |
|     | ignoto . . . . . | 2               | 1   | 8             | 2     | 6      | 5     | —          | — | —                   | 4 | 1         | 20  | 11     | 9     | —     |
| 80  | 1864 . . . . .   | 1.346           | 826 | 3.925         | 1.002 | 8.272  | 5.237 | —          | 3 | —                   | — | 281       | 133 | 13.827 | 6.628 | 7.199 |
|     | 1865 . . . . .   | 627             | 366 | 1.946         | 520   | 3.926  | 2.480 | —          | 1 | —                   | — | 168       | 87  | 6.668  | 3.215 | 3.453 |
|     | 1866 . . . . .   | 714             | 456 | 1.964         | 482   | 4.333  | 2.750 | —          | 2 | —                   | 1 | 110       | 45  | 7.123  | 3.389 | 3.734 |
|     | ignoto . . . . . | 5               | 4   | 15            | —     | 13     | 7     | —          | — | —                   | 3 | 1         | 36  | 24     | 12    | —     |
| 81  | 1863 . . . . .   | 1.137           | 702 | 3.232         | 749   | 8.091  | 5.156 | —          | 1 | —                   | — | 188       | 75  | 12.649 | 5.967 | 6.682 |
|     | 1864 . . . . .   | 550             | 335 | 1.601         | 383   | 4.049  | 2.627 | —          | 1 | —                   | — | 103       | 45  | 6.304  | 2.914 | 3.390 |
|     | 1865 . . . . .   | 586             | 366 | 1.622         | 365   | 4.027  | 2.523 | —          | — | —                   | — | 84        | 30  | 6.319  | 3.035 | 3.284 |
|     | ignoto . . . . . | 1               | 1   | 9             | 1     | 15     | 6     | —          | — | —                   | 1 | —         | 26  | 18     | 8     | —     |
| 82  | 1862 . . . . .   | 1.078           | 673 | 2.629         | 635   | 7.249  | 4.596 | —          | 2 | —                   | — | 173       | 93  | 11.131 | 5.133 | 5.998 |
|     | 1863 . . . . .   | 538             | 323 | 1.317         | 314   | 3.548  | 2.247 | —          | 1 | —                   | 1 | 91        | 49  | 5.495  | 2.561 | 2.934 |
|     | 1864 . . . . .   | 538             | 348 | 1.307         | 320   | 3.691  | 2.345 | —          | 1 | —                   | — | 81        | 44  | 5.618  | 2.561 | 3.057 |
|     | ignoto . . . . . | 2               | 2   | 5             | 1     | 10     | 4     | —          | — | —                   | 1 | —         | 18  | 11     | 7     | —     |
| 83  | 1861 . . . . .   | 943             | 624 | 2.105         | 484   | 6.666  | 4.216 | —          | 1 | —                   | — | 158       | 82  | 9.873  | 4.466 | 5.407 |
|     | 1862 . . . . .   | 460             | 302 | 1.073         | 249   | 3.244  | 2.039 | —          | — | —                   | — | 67        | 25  | 4.844  | 2.229 | 2.615 |
|     | 1863 . . . . .   | 480             | 321 | 1.025         | 233   | 3.417  | 2.176 | —          | 1 | —                   | 1 | 91        | 57  | 5.014  | 2.226 | 2.788 |
|     | ignoto . . . . . | 3               | 1   | 7             | 2     | 5      | 1     | —          | — | —                   | — | —         | 15  | 11     | 4     | —     |
| 84  | 1860 . . . . .   | 837             | 542 | 1.929         | 433   | 6.427  | 4.014 | —          | 3 | —                   | — | 156       | 73  | 9.352  | 4.289 | 5.063 |
|     | 1861 . . . . .   | 392             | 252 | 1.008         | 230   | 3.130  | 1.978 | —          | 2 | —                   | — | 94        | 44  | 4.626  | 2.122 | 2.504 |
|     | 1862 . . . . .   | 442             | 289 | 918           | 203   | 3.285  | 2.029 | —          | 1 | —                   | 1 | 61        | 29  | 4.707  | 2.156 | 2.551 |
|     | ignoto . . . . . | 3               | 1   | 3             | —     | 12     | 7     | —          | — | —                   | 1 | —         | 19  | 11     | 8     | —     |

(\*) Vedi nota a pag. 170.

Segue: Tav. 16. — Morti secondo l'età, l'anno di nascita, lo stato civile e il sesso.

Segue: A n n o 1 9 4 4

| ETÀ    | ANNO DI NASCITA         | CELIBI E NUBILI |                | CONIUGATI (*)  |               | VEDOVI         |                | DIVORZIATI |           | STATO CIVILE IGNOTO |              | COMPLESSO      |                |                |
|--------|-------------------------|-----------------|----------------|----------------|---------------|----------------|----------------|------------|-----------|---------------------|--------------|----------------|----------------|----------------|
|        |                         | M F             | F              | M F            | F             | M F            | F              | M F        | F         | M F                 | F            | M F            | M              | F              |
| 85     |                         | 714             | 463            | 1.490          | 301           | 5.844          | 3.665          | 2          | —         | 127                 | 60           | 8.177          | 3.688          | 4.489          |
|        | 1859 . . . . .          | 371             | 247            | 780            | 156           | 2.999          | 1.889          | —          | —         | 88                  | 39           | 4.238          | 1.907          | 2.331          |
|        | 1858 . . . . .          | 343             | 216            | 706            | 143           | 2.834          | 1.771          | 2          | —         | 38                  | 21           | 3.923          | 1.772          | 2.151          |
|        | ignoto . . . . .        | —               | —              | 4              | 2             | 11             | 5              | —          | —         | 1                   | —            | 16             | 9              | 7              |
| 86     |                         | 536             | 369            | 1.078          | 229           | 4.737          | 2.919          | 1          | 1         | 106                 | 53           | 6.458          | 2.887          | 3.571          |
|        | 1858 . . . . .          | 268             | 188            | 565            | 125           | 2.348          | 1.466          | —          | —         | 63                  | 33           | 3.244          | 1.432          | 1.812          |
|        | 1857 . . . . .          | 267             | 181            | 511            | 104           | 2.377          | 1.448          | 1          | 1         | 41                  | 18           | 3.197          | 1.445          | 1.752          |
|        | ignoto . . . . .        | 1               | —              | 2              | —             | 12             | 5              | —          | —         | 2                   | 2            | 17             | 10             | 7              |
| 87     |                         | 438             | 295            | 738            | 147           | 3.901          | 2.439          | 1          | 1         | 79                  | 34           | 5.157          | 2.241          | 2.916          |
|        | 1857 . . . . .          | 219             | 140            | 381            | 71            | 1.953          | 1.233          | 1          | 1         | 40                  | 16           | 2.594          | 1.133          | 1.461          |
|        | 1856 . . . . .          | 218             | 155            | 353            | 75            | 1.944          | 1.206          | —          | —         | 39                  | 18           | 2.554          | 1.100          | 1.454          |
|        | ignoto . . . . .        | 1               | —              | 4              | 1             | 4              | —              | —          | —         | —                   | 9            | 8              | 1              |                |
| 88     |                         | 350             | 235            | 560            | 144           | 3.263          | 2.059          | 1          | 1         | 59                  | 33           | 4.233          | 1.761          | 2.472          |
|        | 1856 . . . . .          | 185             | 122            | 286            | 86            | 1.665          | 1.051          | 1          | 1         | 29                  | 19           | 2.166          | 887            | 1.279          |
|        | 1855 . . . . .          | 163             | 111            | 271            | 58            | 1.591          | 1.006          | —          | —         | 29                  | 14           | 2.054          | 865            | 1.189          |
|        | ignoto . . . . .        | 2               | 2              | 3              | —             | 7              | 2              | —          | —         | 1                   | —            | 13             | 9              | 4              |
| 89     |                         | 278             | 186            | 382            | 63            | 2.506          | 1.582          | 1          | —         | 42                  | 25           | 3.209          | 1.353          | 1.856          |
|        | 1855 . . . . .          | 123             | 77             | 190            | 32            | 1.285          | 811            | —          | —         | 23                  | 14           | 1.621          | 687            | 934            |
|        | 1854 . . . . .          | 154             | 108            | 192            | 31            | 1.219          | 771            | 1          | —         | 19                  | 11           | 1.585          | 664            | 921            |
|        | ignoto . . . . .        | 1               | 1              | —              | —             | 2              | —              | —          | —         | —                   | 3            | 2              | 1              |                |
| 90     |                         | 207             | 158            | 248            | 46            | 2.034          | 1.335          | —          | —         | 58                  | 32           | 2.547          | 976            | 1.571          |
|        | 1854 . . . . .          | 110             | 88             | 131            | 26            | 1.010          | 664            | —          | —         | 31                  | 19           | 1.282          | 485            | 797            |
|        | 1853 . . . . .          | 97              | 70             | 117            | 20            | 1.018          | 670            | —          | —         | 25                  | 13           | 1.257          | 484            | 773            |
|        | ignoto . . . . .        | —               | —              | —              | —             | 6              | 1              | —          | —         | 2                   | —            | 8              | 7              | 1              |
| 91     |                         | 161             | 112            | 184            | 43            | 1.532          | 987            | —          | —         | 29                  | 14           | 1.906          | 750            | 1.156          |
|        | 1853 . . . . .          | 70              | 49             | 107            | 30            | 715            | 469            | —          | —         | 17                  | 7            | 909            | 354            | 555            |
|        | 1852 . . . . .          | 91              | 63             | 77             | 13            | 812            | 515            | —          | —         | 12                  | 7            | 992            | 394            | 598            |
|        | ignoto . . . . .        | —               | —              | —              | —             | 5              | 3              | —          | —         | —                   | —            | 5              | 2              | 3              |
| 92     |                         | 97              | 66             | 140            | 29            | 1.137          | 721            | —          | —         | 22                  | 11           | 1.396          | 569            | 827            |
|        | 1852 . . . . .          | 58              | 34             | 71             | 16            | 605            | 379            | —          | —         | 15                  | 10           | 749            | 310            | 439            |
|        | 1851 . . . . .          | 39              | 32             | 69             | 13            | 531            | 341            | —          | —         | 6                   | 1            | 645            | 258            | 387            |
|        | ignoto . . . . .        | —               | —              | —              | —             | 1              | 1              | —          | —         | 1                   | —            | 2              | 1              | 1              |
| 93     |                         | 84              | 64             | 85             | 13            | 867            | 561            | 1          | 1         | 13                  | 8            | 1.050          | 403            | 647            |
|        | 1851 . . . . .          | 43              | 32             | 43             | 9             | 436            | 275            | —          | —         | 3                   | 2            | 525            | 207            | 318            |
|        | 1850 . . . . .          | 40              | 32             | 42             | 4             | 427            | 285            | 1          | 1         | 10                  | 6            | 520            | 192            | 328            |
|        | ignoto . . . . .        | 1               | —              | —              | —             | 4              | 1              | —          | —         | —                   | —            | 5              | 4              | 1              |
| 94     |                         | 51              | 37             | 40             | 9             | 538            | 373            | —          | —         | 15                  | 6            | 644            | 219            | 425            |
|        | 1850 . . . . .          | 28              | 20             | 23             | 7             | 297            | 205            | —          | —         | 11                  | 6            | 359            | 121            | 238            |
|        | 1849 . . . . .          | 23              | 17             | 17             | 2             | 240            | 167            | —          | —         | 4                   | —            | 284            | 98             | 186            |
|        | ignoto . . . . .        | —               | —              | —              | —             | 1              | 1              | —          | —         | —                   | —            | 1              | —              | 1              |
| 95     |                         | 26              | 21             | 33             | 8             | 319            | 217            | —          | —         | 4                   | 1            | 382            | 135            | 247            |
|        | 1849 . . . . .          | 18              | 14             | 21             | 6             | 159            | 108            | —          | —         | 2                   | —            | 200            | 72             | 128            |
|        | 1848 . . . . .          | 8               | 7              | 12             | 2             | 159            | 108            | —          | —         | 2                   | 1            | 181            | 63             | 118            |
|        | ignoto . . . . .        | —               | —              | —              | —             | 1              | 1              | —          | —         | —                   | —            | 1              | —              | 1              |
| 96     |                         | 17              | 16             | 13             | 4             | 211            | 146            | —          | —         | 4                   | 2            | 245            | 77             | 168            |
|        | 1848 . . . . .          | 7               | 7              | 6              | 2             | 119            | 80             | —          | —         | 2                   | —            | 134            | 45             | 89             |
|        | 1847 . . . . .          | 10              | 9              | 7              | 2             | 90             | 65             | —          | —         | 2                   | 2            | 109            | 31             | 78             |
|        | ignoto . . . . .        | —               | —              | —              | —             | 2              | 1              | —          | —         | —                   | 2            | 1              | 1              |                |
| 97     |                         | 15              | 12             | 7              | 2             | 123            | 88             | —          | —         | 2                   | —            | 147            | 45             | 102            |
|        | 1847 . . . . .          | 8               | 6              | 4              | 1             | 60             | 46             | —          | —         | 1                   | —            | 73             | 20             | 53             |
|        | 1846 . . . . .          | 7               | 6              | 2              | 1             | 61             | 41             | —          | —         | —                   | —            | 70             | 22             | 48             |
|        | ignoto . . . . .        | —               | —              | 1              | —             | 2              | 1              | —          | —         | 1                   | —            | 4              | 3              | 1              |
| 98     |                         | 3               | 2              | 6              | 1             | 68             | 50             | —          | —         | 3                   | 2            | 80             | 25             | 55             |
|        | 1846 . . . . .          | 1               | 1              | 4              | —             | 35             | 27             | —          | —         | 2                   | 2            | 42             | 12             | 30             |
|        | 1845 . . . . .          | 2               | 1              | 2              | 1             | 32             | 23             | —          | —         | 1                   | —            | 37             | 12             | 25             |
|        | ignoto . . . . .        | —               | —              | —              | —             | 1              | —              | —          | —         | —                   | 1            | 1              | —              |                |
| 99     |                         | 6               | 3              | 4              | 1             | 43             | 31             | —          | —         | 1                   | —            | 54             | 19             | 35             |
|        | 1845 . . . . .          | 5               | 3              | 2              | 1             | 20             | 16             | —          | —         | 1                   | —            | 28             | 8              | 20             |
|        | 1844 . . . . .          | 1               | —              | 2              | —             | 22             | 15             | —          | —         | —                   | —            | 25             | 10             | 15             |
|        | ignoto . . . . .        | —               | —              | —              | —             | 1              | —              | —          | —         | —                   | 1            | 1              | —              |                |
| 100-00 |                         | 8               | 5              | 2              | 1             | 45             | 36             | —          | —         | 4                   | 3            | 59             | 14             | 45             |
|        | Età non indicata.       | 136             | 45             | 111            | 44            | 55             | 32             | —          | —         | 6.985               | 2.441        | 7.287          | 4.725          | 2.562          |
|        | <b>Totale . . . . .</b> | <b>255.440</b>  | <b>114.818</b> | <b>239.647</b> | <b>85.500</b> | <b>166.165</b> | <b>108.022</b> | <b>78</b>  | <b>35</b> | <b>18.507</b>       | <b>6.607</b> | <b>679.837</b> | <b>364.855</b> | <b>314.982</b> |

(\*) Vedi nota a pag. 170.

Segue: Tav. 16. — Morti secondo l'età, l'anno di nascita, lo stato civile e il sesso.  
 Anno 1945

| ETÀ | ANNO DI NASCITA | CELIBI E NUBILI |        | CONIUGATI (*) |    | VEDOVI |   | DIVORZIATI |     | STATO CIVILE IGNOTO |    | COMPLESSO |        |        |
|-----|-----------------|-----------------|--------|---------------|----|--------|---|------------|-----|---------------------|----|-----------|--------|--------|
|     |                 | M F             | F      | M F           | F  | M F    | F | M F        | M F | M F                 | F  | M F       | M      | F      |
| 0   | 1945            | 84 058          | 38 842 | —             | —  | —      | — | —          | —   | —                   | —  | 84 058    | 45 216 | 38 842 |
|     | 1944            | 57 621          | 27 137 | —             | —  | —      | — | —          | —   | —                   | —  | 57 621    | 30 484 | 27 137 |
|     | ignoto          | 25 584          | 11 284 | —             | —  | —      | — | —          | —   | —                   | —  | 25 584    | 14 300 | 11 284 |
|     |                 | 853             | 421    | —             | —  | —      | — | —          | —   | —                   | —  | 853       | 432    | 421    |
| 1   | 1944            | 20 332          | 10 135 | —             | —  | —      | — | —          | —   | —                   | —  | 20 332    | 10 197 | 10 135 |
|     | 1943            | 13 725          | 6 828  | —             | —  | —      | — | —          | —   | —                   | —  | 13 725    | 6 897  | 6 828  |
|     | ignoto          | 6 349           | 3 178  | —             | —  | —      | — | —          | —   | —                   | —  | 6 349     | 3 171  | 3 178  |
|     |                 | 258             | 129    | —             | —  | —      | — | —          | —   | —                   | —  | 258       | 129    | 129    |
| 2   | 1943            | 6 763           | 3 275  | —             | —  | —      | — | —          | —   | —                   | —  | 6 763     | 3 488  | 3 275  |
|     | 1942            | 4 086           | 1 987  | —             | —  | —      | — | —          | —   | —                   | —  | 4 086     | 2 099  | 1 987  |
|     | ignoto          | 2 563           | 1 238  | —             | —  | —      | — | —          | —   | —                   | —  | 2 563     | 1 325  | 1 238  |
|     |                 | 114             | 50     | —             | —  | —      | — | —          | —   | —                   | —  | 114       | 64     | 50     |
| 3   | 1942            | 3 706           | 1 758  | —             | —  | —      | — | —          | —   | —                   | —  | 3 706     | 1 948  | 1 758  |
|     | 1941            | 2 111           | 1 009  | —             | —  | —      | — | —          | —   | —                   | —  | 2 111     | 1 102  | 1 009  |
|     | ignoto          | 1 526           | 712    | —             | —  | —      | — | —          | —   | —                   | —  | 1 526     | 814    | 712    |
|     |                 | 69              | 37     | —             | —  | —      | — | —          | —   | —                   | —  | 69        | 32     | 37     |
| 4   | 1941            | 2 893           | 1 292  | —             | —  | —      | — | —          | —   | —                   | —  | 2 893     | 1 601  | 1 292  |
|     | 1940            | 1 495           | 683    | —             | —  | —      | — | —          | —   | —                   | —  | 1 495     | 812    | 683    |
|     | ignoto          | 1 345           | 586    | —             | —  | —      | — | —          | —   | —                   | —  | 1 345     | 759    | 586    |
|     |                 | 53              | 23     | —             | —  | —      | — | —          | —   | —                   | —  | 53        | 30     | 23     |
| 5   | 1940            | 2 452           | 1 058  | —             | —  | —      | — | —          | —   | —                   | —  | 2 452     | 1 394  | 1 058  |
|     | 1939            | 1 267           | 548    | —             | —  | —      | — | —          | —   | —                   | —  | 1 267     | 719    | 548    |
|     | ignoto          | 1 138           | 487    | —             | —  | —      | — | —          | —   | —                   | —  | 1 138     | 651    | 487    |
|     |                 | 47              | 23     | —             | —  | —      | — | —          | —   | —                   | —  | 47        | 24     | 23     |
| 6   | 1939            | 2 177           | 936    | —             | —  | —      | — | —          | —   | —                   | —  | 2 177     | 1 241  | 936    |
|     | 1938            | 1 130           | 485    | —             | —  | —      | — | —          | —   | —                   | —  | 1 130     | 645    | 485    |
|     | ignoto          | 994             | 423    | —             | —  | —      | — | —          | —   | —                   | —  | 994       | 571    | 423    |
|     |                 | 53              | 28     | —             | —  | —      | — | —          | —   | —                   | —  | 53        | 25     | 28     |
| 7   | 1938            | 1 993           | 863    | —             | —  | —      | — | —          | —   | —                   | —  | 1 993     | 1 130  | 863    |
|     | 1937            | 1 068           | 443    | —             | —  | —      | — | —          | —   | —                   | —  | 1 068     | 625    | 443    |
|     | ignoto          | 874             | 397    | —             | —  | —      | — | —          | —   | —                   | —  | 874       | 477    | 397    |
|     |                 | 51              | 23     | —             | —  | —      | — | —          | —   | —                   | —  | 51        | 28     | 23     |
| 8   | 1937            | 1 766           | 659    | —             | —  | —      | — | —          | —   | —                   | —  | 1 766     | 1 107  | 659    |
|     | 1936            | 916             | 352    | —             | —  | —      | — | —          | —   | —                   | —  | 916       | 564    | 352    |
|     | ignoto          | 806             | 291    | —             | —  | —      | — | —          | —   | —                   | —  | 806       | 515    | 291    |
|     |                 | 44              | 16     | —             | —  | —      | — | —          | —   | —                   | —  | 44        | 28     | 16     |
| 9   | 1936            | 1 724           | 678    | —             | —  | —      | — | —          | —   | —                   | —  | 1 724     | 1 046  | 678    |
|     | 1935            | 899             | 359    | —             | —  | —      | — | —          | —   | —                   | —  | 899       | 540    | 359    |
|     | ignoto          | 788             | 310    | —             | —  | —      | — | —          | —   | —                   | —  | 788       | 478    | 310    |
|     |                 | 37              | 9      | —             | —  | —      | — | —          | —   | —                   | —  | 37        | 28     | 9      |
| 10  | 1935            | 1 732           | 644    | —             | —  | —      | — | —          | —   | —                   | —  | 1 732     | 1 088  | 644    |
|     | 1934            | 887             | 337    | —             | —  | —      | — | —          | —   | —                   | —  | 887       | 550    | 337    |
|     | ignoto          | 805             | 291    | —             | —  | —      | — | —          | —   | —                   | —  | 805       | 514    | 291    |
|     |                 | 40              | 16     | —             | —  | —      | — | —          | —   | —                   | —  | 40        | 24     | 16     |
| 11  | 1934            | 1 745           | 668    | —             | —  | —      | — | —          | —   | —                   | —  | 1 745     | 1 077  | 668    |
|     | 1933            | 870             | 343    | —             | —  | —      | — | —          | —   | —                   | —  | 870       | 527    | 343    |
|     | ignoto          | 829             | 307    | —             | —  | —      | — | —          | —   | —                   | —  | 829       | 522    | 307    |
|     |                 | 46              | 18     | —             | —  | —      | — | —          | —   | —                   | —  | 46        | 28     | 18     |
| 12  | 1933            | 1 745           | 664    | —             | —  | —      | — | —          | —   | —                   | —  | 1 745     | 1 081  | 664    |
|     | 1932            | 869             | 304    | —             | —  | —      | — | —          | —   | —                   | —  | 869       | 565    | 304    |
|     | ignoto          | 827             | 344    | —             | —  | —      | — | —          | —   | —                   | —  | 827       | 483    | 344    |
|     |                 | 49              | 16     | —             | —  | —      | — | —          | —   | —                   | —  | 49        | 33     | 16     |
| 13  | 1932            | 1 907           | 732    | —             | —  | —      | — | —          | —   | —                   | —  | 1 907     | 1 175  | 732    |
|     | 1931            | 924             | 352    | —             | —  | —      | — | —          | —   | —                   | —  | 924       | 572    | 352    |
|     | ignoto          | 928             | 355    | —             | —  | —      | — | —          | —   | —                   | —  | 928       | 573    | 355    |
|     |                 | 55              | 25     | —             | —  | —      | — | —          | —   | —                   | —  | 55        | 30     | 25     |
| 14  | 1931            | 2 136           | 872    | 2             | 2  | —      | — | —          | —   | —                   | —  | 2 136     | 1 264  | 874    |
|     | 1930            | 1 014           | 418    | 1             | 1  | —      | — | —          | —   | —                   | —  | 1 015     | 596    | 419    |
|     | ignoto          | 1 060           | 436    | 1             | 1  | —      | — | —          | —   | —                   | —  | 1 061     | 624    | 437    |
|     |                 | 62              | 18     | —             | —  | —      | — | —          | —   | —                   | —  | 62        | 44     | 18     |
| 15  | 1930            | 2 419           | 985    | 6             | 6  | —      | — | —          | —   | 11                  | 11 | 2 436     | 1 434  | 1 002  |
|     | 1929            | 1 203           | 500    | 2             | 2  | —      | — | —          | —   | 7                   | 7  | 1 212     | 703    | 509    |
|     | ignoto          | 1 183           | 471    | 4             | 4  | —      | — | —          | —   | 3                   | 3  | 1 190     | 712    | 478    |
|     |                 | 33              | 14     | —             | —  | —      | — | —          | —   | 1                   | 1  | 34        | 19     | 15     |
| 16  | 1929            | 2 818           | 1 102  | 17            | 15 | 1      | 1 | —          | —   | 18                  | 18 | 2 854     | 1 718  | 1 136  |
|     | 1928            | 1 326           | 533    | 6             | 5  | —      | — | —          | —   | 9                   | 9  | 1 341     | 794    | 547    |
|     | ignoto          | 1 434           | 553    | 10            | 9  | 1      | 1 | —          | —   | 6                   | 6  | 1 451     | 882    | 569    |
|     |                 | 58              | 16     | 1             | 1  | —      | — | —          | —   | 3                   | 3  | 62        | 42     | 20     |

(\*) Compresi i separati legalmente.

Segue: Tav. 16. — Morti secondo l'età, l'anno di nascita, lo stato civile e il sesso.

Segue: Anno 1945

| ETÀ | ANNO DI NASCITA  | CÉLIBI E NUBILI |       | CONIUGATI (*) |     | VEDOVI |    | DIVORZIATI |   | STATO CIVILE IGNOTO |    | COMPLESSO |       |       |
|-----|------------------|-----------------|-------|---------------|-----|--------|----|------------|---|---------------------|----|-----------|-------|-------|
|     |                  | M F             | F     | M F           | F   | M F    | F  | M F        | F | M F                 | F  | M F       | M     | F     |
| 17  | 1928 . . . . .   | 3.181           | 1.141 | 34            | 31  | —      | —  | —          | — | 25                  | 17 | 3.240     | 2.051 | 1.189 |
|     | 1927 . . . . .   | 1.447           | 541   | 22            | 21  | —      | —  | —          | — | 12                  | 7  | 1.481     | 912   | 569   |
|     | ignoto . . . . . | 1.643           | 574   | 12            | 10  | —      | —  | —          | — | 9                   | 8  | 1.664     | 1.072 | 592   |
|     |                  | 91              | 26    | —             | —   | —      | —  | —          | — | 4                   | 2  | 95        | 67    | 28    |
| 18  | 1927 . . . . .   | 3.602           | 1.207 | 100           | 81  | 6      | 6  | —          | — | 52                  | 16 | 3.760     | 2.450 | 1.310 |
|     | 1926 . . . . .   | 1.604           | 611   | 42            | 35  | 1      | 1  | —          | — | 24                  | 4  | 1.821     | 1.020 | 651   |
|     | ignoto . . . . . | 1.901           | 567   | 54            | 43  | 5      | 5  | —          | — | 16                  | 5  | 1.976     | 1.356 | 620   |
|     |                  | 97              | 29    | 4             | 3   | —      | —  | —          | — | 12                  | 7  | 113       | 74    | 39    |
| 19  | 1926 . . . . .   | 3.980           | 1.255 | 158           | 122 | 6      | 5  | —          | — | 74                  | 9  | 4.218     | 2.827 | 1.391 |
|     | 1925 . . . . .   | 1.733           | 567   | 65            | 53  | 1      | 1  | —          | — | 28                  | 3  | 1.827     | 1.203 | 624   |
|     | ignoto . . . . . | 2.149           | 659   | 90            | 67  | 5      | 4  | —          | — | 30                  | 5  | 2.274     | 1.539 | 735   |
|     |                  | 98              | 29    | 3             | 2   | —      | —  | —          | — | 16                  | 1  | 117       | 85    | 32    |
| 20  | 1925 . . . . .   | 4.032           | 1.222 | 268           | 192 | 4      | 3  | —          | — | 111                 | 18 | 4.415     | 2.980 | 1.435 |
|     | 1924 . . . . .   | 1.799           | 577   | 139           | 100 | 3      | 2  | —          | — | 40                  | 10 | 1.981     | 1.292 | 689   |
|     | ignoto . . . . . | 2.103           | 615   | 123           | 88  | 1      | 1  | —          | — | 29                  | 6  | 2.256     | 1.546 | 710   |
|     |                  | 130             | 30    | 6             | 4   | —      | —  | —          | — | 42                  | 2  | 178       | 142   | 36    |
| 21  | 1924 . . . . .   | 3.820           | 1.148 | 397           | 291 | 20     | 10 | —          | — | 90                  | 19 | 4.327     | 2.859 | 1.468 |
|     | 1923 . . . . .   | 1.860           | 602   | 182           | 137 | 7      | 4  | —          | — | 38                  | 10 | 2.087     | 1.334 | 753   |
|     | ignoto . . . . . | 1.863           | 524   | 206           | 149 | 13     | 6  | —          | — | 35                  | 7  | 2.117     | 1.431 | 686   |
|     |                  | 97              | 22    | 9             | 5   | —      | —  | —          | — | 17                  | 2  | 123       | 94    | 29    |
| 22  | 1923 . . . . .   | 3.678           | 1.191 | 578           | 405 | 15     | 9  | —          | — | 93                  | 18 | 4.364     | 2.741 | 1.623 |
|     | 1922 . . . . .   | 1.728           | 586   | 292           | 199 | 6      | 3  | —          | — | 40                  | 7  | 2.066     | 1.271 | 795   |
|     | ignoto . . . . . | 1.837           | 570   | 270           | 196 | 9      | 6  | —          | — | 36                  | 8  | 2.152     | 1.372 | 780   |
|     |                  | 113             | 35    | 16            | 10  | —      | —  | —          | — | 17                  | 3  | 146       | 98    | 48    |
| 23  | 1922 . . . . .   | 3.515           | 1.137 | 699           | 453 | 20     | 12 | —          | — | 101                 | 19 | 4.335     | 2.714 | 1.621 |
|     | 1921 . . . . .   | 1.678           | 586   | 338           | 227 | 10     | 6  | —          | — | 49                  | 11 | 2.075     | 1.245 | 830   |
|     | ignoto . . . . . | 1.741           | 533   | 347           | 220 | 8      | 6  | —          | — | 32                  | 4  | 2.128     | 1.365 | 763   |
|     |                  | 96              | 18    | 14            | 6   | 2      | —  | —          | — | 20                  | 4  | 132       | 104   | 28    |
| 24  | 1921 . . . . .   | 3.024           | 920   | 956           | 622 | 17     | 11 | —          | — | 118                 | 23 | 4.115     | 2.539 | 1.576 |
|     | 1920 . . . . .   | 1.455           | 440   | 447           | 315 | 6      | 6  | —          | — | 38                  | 6  | 1.946     | 1.179 | 767   |
|     | ignoto . . . . . | 1.483           | 459   | 482           | 291 | 11     | 5  | —          | — | 49                  | 8  | 2.025     | 1.262 | 763   |
|     |                  | 86              | 21    | 27            | 16  | —      | —  | —          | — | 31                  | 9  | 144       | 98    | 46    |
| 25  | 1920 . . . . .   | 2.546           | 859   | 993           | 631 | 23     | 18 | —          | — | 139                 | 28 | 3.701     | 2.165 | 1.536 |
|     | 1919 . . . . .   | 1.419           | 489   | 547           | 359 | 13     | 11 | —          | — | 45                  | 8  | 2.024     | 1.157 | 867   |
|     | ignoto . . . . . | 1.067           | 354   | 414           | 255 | 10     | 7  | —          | — | 24                  | 7  | 1.515     | 892   | 623   |
|     |                  | 60              | 16    | 32            | 17  | —      | —  | —          | — | 70                  | 13 | 162       | 116   | 46    |
| 26  | 1919 . . . . .   | 1.400           | 460   | 676           | 397 | 18     | 11 | —          | — | 48                  | 9  | 2.142     | 1.265 | 877   |
|     | 1918 . . . . .   | 710             | 256   | 305           | 196 | 7      | 4  | —          | — | 18                  | 3  | 1.040     | 581   | 459   |
|     | ignoto . . . . . | 648             | 186   | 351           | 195 | 10     | 6  | —          | — | 18                  | 3  | 1.027     | 637   | 390   |
|     |                  | 42              | 18    | 20            | 6   | 1      | 1  | —          | — | 12                  | 3  | 75        | 47    | 28    |
| 27  | 1918 . . . . .   | 1.221           | 375   | 727           | 398 | 23     | 15 | —          | — | 64                  | 9  | 2.035     | 1.238 | 797   |
|     | 1917 . . . . .   | 582             | 185   | 360           | 208 | 8      | 6  | —          | — | 24                  | 3  | 974       | 572   | 402   |
|     | ignoto . . . . . | 607             | 181   | 349           | 178 | 15     | 9  | —          | — | 26                  | 4  | 997       | 625   | 372   |
|     |                  | 32              | 9     | 18            | 12  | —      | —  | —          | — | 14                  | 2  | 64        | 41    | 23    |
| 28  | 1917 . . . . .   | 1.282           | 416   | 981           | 518 | 31     | 23 | 1          | 1 | 60                  | 13 | 2.355     | 1.384 | 971   |
|     | 1916 . . . . .   | 528             | 172   | 419           | 233 | 14     | 12 | —          | — | 15                  | 3  | 976       | 556   | 420   |
|     | ignoto . . . . . | 713             | 232   | 536           | 277 | 13     | 8  | 1          | 1 | 30                  | 7  | 1.293     | 768   | 525   |
|     |                  | 41              | 12    | 26            | 8   | 4      | 3  | —          | — | 15                  | 3  | 86        | 60    | 26    |
| 29  | 1916 . . . . .   | 1.453           | 445   | 1.388         | 721 | 45     | 36 | —          | — | 78                  | 23 | 2.964     | 1.739 | 1.225 |
|     | 1915 . . . . .   | 673             | 215   | 574           | 312 | 19     | 16 | —          | — | 30                  | 8  | 1.296     | 745   | 551   |
|     | ignoto . . . . . | 740             | 223   | 784           | 398 | 26     | 20 | —          | — | 32                  | 10 | 1.582     | 931   | 651   |
|     |                  | 40              | 7     | 30            | 11  | —      | —  | —          | — | 16                  | 5  | 86        | 63    | 23    |
| 30  | 1915 . . . . .   | 1.531           | 514   | 1.784         | 845 | 42     | 34 | 1          | 1 | 145                 | 26 | 3.503     | 2.083 | 1.420 |
|     | 1914 . . . . .   | 728             | 239   | 794           | 386 | 25     | 20 | 1          | 1 | 41                  | 12 | 1.589     | 931   | 658   |
|     | ignoto . . . . . | 754             | 256   | 952           | 442 | 17     | 14 | —          | — | 29                  | 4  | 1.752     | 1.036 | 716   |
|     |                  | 49              | 19    | 38            | 17  | —      | —  | —          | — | 75                  | 10 | 162       | 116   | 46    |
| 31  | 1914 . . . . .   | 1.381           | 500   | 1.872         | 855 | 64     | 43 | 2          | 1 | 72                  | 19 | 3.391     | 1.973 | 1.418 |
|     | 1913 . . . . .   | 642             | 249   | 863           | 405 | 28     | 21 | —          | — | 32                  | 9  | 1.565     | 881   | 684   |
|     | ignoto . . . . . | 699             | 244   | 977           | 432 | 36     | 22 | 2          | 1 | 32                  | 8  | 1.746     | 1.039 | 707   |
|     |                  | 40              | 7     | 32            | 18  | —      | —  | —          | — | 8                   | 2  | 80        | 53    | 27    |
| 32  | 1913 . . . . .   | 1.329           | 466   | 2.160         | 991 | 49     | 34 | 1          | 1 | 84                  | 18 | 3.623     | 2.113 | 1.510 |
|     | 1912 . . . . .   | 620             | 212   | 1.012         | 500 | 28     | 18 | —          | — | 34                  | 8  | 1.694     | 956   | 738   |
|     | ignoto . . . . . | 674             | 241   | 1.086         | 467 | 20     | 15 | 1          | 1 | 31                  | 6  | 1.812     | 1.082 | 730   |
|     |                  | 35              | 13    | 62            | 24  | 1      | 1  | —          | — | 19                  | 4  | 117       | 75    | 42    |
| 33  | 1912 . . . . .   | 1.198           | 492   | 2.066         | 910 | 80     | 57 | 3          | 1 | 70                  | 17 | 3.417     | 1.940 | 1.477 |
|     | 1911 . . . . .   | 553             | 232   | 990           | 481 | 46     | 34 | 3          | 1 | 28                  | 9  | 1.620     | 863   | 757   |
|     | ignoto . . . . . | 624             | 255   | 1.023         | 401 | 33     | 22 | —          | — | 32                  | 6  | 1.712     | 1.028 | 684   |
|     |                  | 21              | 5     | 53            | 28  | 1      | 1  | —          | — | 10                  | 2  | 85        | 49    | 36    |

(\*) Vedi nota a pag. 176.

Segue: Tav. 16. — Morti secondo l'età, l'anno di nascita, lo stato civile e il sesso.

Segue: Anno 1945

| ETÀ | ANNO DI NASCITA | CELIBI E NUBILI |     | CONIUGATI (*) |     | VEDOVI |     | DIVORZIATI |   | STATO CIVILE IGNOTO |    | COMPLESSO |       |       |
|-----|-----------------|-----------------|-----|---------------|-----|--------|-----|------------|---|---------------------|----|-----------|-------|-------|
|     |                 | M F             | F   | M F           | F   | M F    | F   | M F        | F | M F                 | F  | M F       | M     | F     |
| 34  | 1911            | 1.107           | 435 | 2.292         | 948 | 95     | 55  | 1          | — | 56                  | 13 | 3.551     | 2.100 | 1.451 |
|     | 1910            | 510             | 196 | 1.032         | 450 | 50     | 31  | —          | — | 21                  | 5  | 1.613     | 931   | 682   |
|     | ignoto          | 574             | 231 | 1.211         | 480 | 42     | 22  | 1          | — | 24                  | 4  | 1.852     | 1.115 | 737   |
| 35  | 1910            | 574             | 231 | 1.211         | 480 | 42     | 22  | 1          | — | 24                  | 4  | 1.852     | 1.115 | 737   |
|     | 1909            | 504             | 209 | 1.171         | 470 | 39     | 23  | —          | — | 34                  | 6  | 1.748     | 1.040 | 708   |
|     | ignoto          | 23              | 8   | 49            | 18  | 3      | 2   | —          | — | 11                  | 4  | 86        | 54    | 32    |
| 36  | 1909            | 478             | 220 | 1.174         | 493 | 46     | 33  | —          | — | 14                  | 3  | 1.712     | 963   | 749   |
|     | 1908            | 509             | 187 | 1.306         | 518 | 47     | 28  | —          | — | 19                  | 5  | 1.881     | 1.143 | 738   |
|     | ignoto          | 18              | 10  | 57            | 23  | 5      | 2   | —          | — | 18                  | 5  | 98        | 58    | 40    |
| 37  | 1908            | 466             | 189 | 1.179         | 486 | 38     | 23  | —          | — | 26                  | 7  | 1.709     | 1.004 | 705   |
|     | 1907            | 476             | 205 | 1.214         | 455 | 53     | 33  | —          | — | 33                  | 5  | 1.776     | 1.078 | 698   |
|     | ignoto          | 19              | 11  | 49            | 22  | 3      | 2   | —          | — | 11                  | 1  | 82        | 46    | 36    |
| 38  | 1907            | 422             | 189 | 1.216         | 497 | 47     | 34  | 1          | 1 | 31                  | 5  | 1.717     | 991   | 726   |
|     | 1906            | 451             | 186 | 1.341         | 538 | 57     | 30  | —          | — | 33                  | 9  | 1.882     | 1.119 | 763   |
|     | ignoto          | 11              | 4   | 54            | 18  | 3      | 3   | —          | — | 21                  | 4  | 89        | 60    | 29    |
| 39  | 1906            | 419             | 197 | 1.208         | 474 | 42     | 28  | —          | — | 31                  | 8  | 1.700     | 993   | 707   |
|     | 1905            | 479             | 202 | 1.325         | 499 | 54     | 36  | 1          | 1 | 29                  | 6  | 1.888     | 1.144 | 744   |
|     | ignoto          | 17              | 6   | 57            | 19  | 3      | 3   | —          | — | 17                  | 5  | 94        | 61    | 33    |
| 40  | 1905            | 404             | 183 | 1.289         | 486 | 61     | 37  | —          | — | 39                  | 9  | 1.793     | 1.078 | 715   |
|     | 1904            | 471             | 186 | 1.441         | 509 | 73     | 45  | —          | — | 22                  | 5  | 2.007     | 1.262 | 745   |
|     | ignoto          | 17              | 7   | 58            | 19  | 31     | 3   | —          | — | 33                  | 8  | 139       | 102   | 37    |
| 41  | 1904            | 351             | 144 | 1.329         | 490 | 67     | 43  | —          | — | 15                  | 4  | 1.762     | 1.081 | 681   |
|     | 1903            | 354             | 134 | 1.348         | 446 | 75     | 49  | —          | — | 22                  | 5  | 1.799     | 1.165 | 634   |
|     | ignoto          | 12              | 7   | 64            | 26  | 6      | 4   | —          | — | 12                  | 2  | 94        | 55    | 39    |
| 42  | 1903            | 352             | 159 | 1.382         | 550 | 59     | 35  | 1          | 1 | 22                  | 6  | 1.815     | 1.065 | 750   |
|     | 1902            | 454             | 199 | 1.483         | 533 | 78     | 55  | 1          | 1 | 25                  | 1  | 2.041     | 1.252 | 789   |
|     | ignoto          | 14              | 6   | 61            | 23  | 5      | 5   | —          | — | 14                  | 4  | 94        | 56    | 38    |
| 43  | 1902            | 369             | 176 | 1.402         | 538 | 72     | 50  | 1          | 1 | 31                  | 4  | 1.874     | 1.106 | 768   |
|     | 1901            | 393             | 180 | 1.404         | 459 | 103    | 62  | 1          | 1 | 29                  | 8  | 1.930     | 1.220 | 710   |
|     | ignoto          | 16              | 8   | 51            | 14  | —      | —   | —          | — | 19                  | 2  | 86        | 62    | 24    |
| 44  | 1901            | 344             | 154 | 1.403         | 503 | 92     | 66  | —          | — | 23                  | 8  | 1.862     | 1.131 | 731   |
|     | 1900            | 387             | 172 | 1.500         | 520 | 94     | 65  | —          | — | 17                  | 5  | 1.998     | 1.236 | 762   |
|     | ignoto          | 12              | 5   | 65            | 22  | 6      | 4   | —          | — | 13                  | 4  | 96        | 61    | 35    |
| 45  | 1900            | 412             | 218 | 1.467         | 527 | 110    | 78  | —          | — | 27                  | 10 | 2.016     | 1.183 | 833   |
|     | 1899            | 378             | 188 | 1.547         | 539 | 103    | 62  | —          | — | 21                  | 6  | 2.049     | 1.254 | 795   |
|     | ignoto          | 21              | 12  | 42            | 21  | 11     | 8   | —          | — | 54                  | 4  | 128       | 83    | 45    |
| 46  | 1899            | 344             | 188 | 1.479         | 516 | 130    | 80  | —          | — | 25                  | 7  | 1.978     | 1.187 | 791   |
|     | 1898            | 366             | 150 | 1.480         | 521 | 111    | 79  | —          | — | 27                  | 9  | 1.984     | 1.225 | 759   |
|     | ignoto          | 16              | 4   | 46            | 17  | 5      | 2   | —          | — | 17                  | 4  | 84        | 57    | 27    |
| 47  | 1898            | 329             | 164 | 1.490         | 556 | 145    | 81  | 8          | 8 | 23                  | 6  | 1.991     | 1.180 | 811   |
|     | 1897            | 413             | 220 | 1.592         | 568 | 130    | 88  | 4          | 4 | 32                  | 6  | 2.171     | 1.285 | 886   |
|     | ignoto          | 20              | 8   | 58            | 21  | 5      | 5   | —          | — | 12                  | 4  | 95        | 57    | 38    |
| 48  | 1897            | 337             | 149 | 1.591         | 594 | 131    | 91  | 1          | — | 27                  | 6  | 2.087     | 1.247 | 840   |
|     | 1896            | 418             | 199 | 1.563         | 538 | 143    | 94  | —          | — | 21                  | 6  | 2.145     | 1.308 | 837   |
|     | ignoto          | 10              | 5   | 69            | 28  | 4      | 2   | —          | — | 12                  | 4  | 95        | 56    | 39    |
| 49  | 1896            | 347             | 184 | 1.457         | 532 | 156    | 115 | 3          | 2 | 25                  | 4  | 1.986     | 1.150 | 836   |
|     | 1895            | 337             | 179 | 1.456         | 564 | 167    | 105 | 1          | 1 | 26                  | 8  | 1.988     | 1.131 | 857   |
|     | ignoto          | 13              | 4   | 55            | 22  | 4      | 3   | —          | — | 11                  | —  | 83        | 54    | 29    |
| 50  | 1895            | 344             | 190 | 1.594         | 609 | 176    | 123 | 1          | 1 | 31                  | 11 | 2.146     | 1.212 | 934   |
|     | 1894            | 366             | 190 | 1.589         | 575 | 164    | 109 | —          | — | 22                  | 7  | 2.141     | 1.260 | 881   |
|     | ignoto          | 10              | 7   | 58            | 20  | 10     | 8   | —          | — | 31                  | 6  | 109       | 68    | 41    |

(\*) Vedi nota a pag. 176.

Segue: Tav. 16. — Morti secondo l'età, l'anno di nascita, lo stato civile e il sesso.

Segue: A n n o 1 9 4 5

| ETÀ | ANNO DI NASCITA  | CELIBI E NUBILI |            | CONIUGATI (*) |              | VEDOVI       |              | DIVORZIATI |           | STATO CIVILE IGNOTO |           | COMPLESSO    |              |              |
|-----|------------------|-----------------|------------|---------------|--------------|--------------|--------------|------------|-----------|---------------------|-----------|--------------|--------------|--------------|
|     |                  | M F             | F          | M F           | F            | M F          | F            | M F        | F         | M F                 | F         | M F          | M            | F            |
| 51  |                  | <b>732</b>      | <b>373</b> | <b>3.388</b>  | <b>1.271</b> | <b>383</b>   | <b>269</b>   | <b>2</b>   | —         | <b>68</b>           | <b>28</b> | <b>4.573</b> | <b>2.632</b> | <b>1.941</b> |
|     | 1894 . . . . .   | 341             | 178        | 1.589         | 641          | 196          | 137          | 1          | —         | 35                  | 15        | 2.162        | 1.191        | 971          |
|     | 1893 . . . . .   | 380             | 190        | 1.745         | 608          | 179          | 124          | 1          | —         | 27                  | 12        | 2.332        | 1.398        | 934          |
|     | ignoto . . . . . | 11              | 5          | 54            | 22           | 8            | 8            | —          | —         | 6                   | 1         | 79           | 43           | 36           |
| 52  |                  | <b>707</b>      | <b>354</b> | <b>3.444</b>  | <b>1.300</b> | <b>522</b>   | <b>372</b>   | <b>14</b>  | <b>14</b> | <b>67</b>           | <b>19</b> | <b>4.754</b> | <b>2.695</b> | <b>2.059</b> |
|     | 1893 . . . . .   | 340             | 177        | 1.690         | 657          | 239          | 167          | —          | —         | 27                  | 8         | 2.296        | 1.287        | 1.009        |
|     | 1892 . . . . .   | 351             | 170        | 1.688         | 615          | 273          | 197          | 14         | 14        | 32                  | 8         | 2.358        | 1.354        | 1.004        |
|     | ignoto . . . . . | 16              | 7          | 66            | 28           | 10           | 8            | —          | —         | 8                   | 3         | 100          | 54           | 46           |
| 53  |                  | <b>801</b>      | <b>416</b> | <b>3.482</b>  | <b>1.340</b> | <b>562</b>   | <b>402</b>   | <b>1</b>   | —         | <b>63</b>           | <b>22</b> | <b>4.909</b> | <b>2.729</b> | <b>2.180</b> |
|     | 1892 . . . . .   | 385             | 213        | 1.675         | 638          | 259          | 178          | —          | —         | 34                  | 12        | 2.353        | 1.312        | 1.041        |
|     | 1891 . . . . .   | 400             | 191        | 1.747         | 678          | 296          | 218          | 1          | —         | 23                  | 8         | 2.467        | 1.372        | 1.095        |
|     | ignoto . . . . . | 16              | 12         | 60            | 24           | 7            | 6            | —          | —         | 6                   | 2         | 89           | 45           | 44           |
| 54  |                  | <b>754</b>      | <b>411</b> | <b>3.447</b>  | <b>1.319</b> | <b>579</b>   | <b>420</b>   | —          | —         | <b>66</b>           | <b>26</b> | <b>4.846</b> | <b>2.670</b> | <b>2.176</b> |
|     | 1891 . . . . .   | 348             | 196        | 1.746         | 667          | 296          | 218          | —          | —         | 27                  | 10        | 2.417        | 1.326        | 1.091        |
|     | 1890 . . . . .   | 393             | 205        | 1.646         | 632          | 276          | 197          | —          | —         | 25                  | 10        | 2.340        | 1.296        | 1.044        |
|     | ignoto . . . . . | 13              | 10         | 55            | 20           | 7            | 5            | —          | —         | 14                  | 6         | 89           | 48           | 41           |
| 55  |                  | <b>741</b>      | <b>414</b> | <b>3.694</b>  | <b>1.381</b> | <b>765</b>   | <b>565</b>   | <b>4</b>   | <b>2</b>  | <b>100</b>          | <b>38</b> | <b>5.304</b> | <b>2.904</b> | <b>2.400</b> |
|     | 1890 . . . . .   | 352             | 206        | 1.764         | 660          | 351          | 262          | 2          | 2         | 29                  | 10        | 2.498        | 1.358        | 1.140        |
|     | 1889 . . . . .   | 377             | 204        | 1.858         | 694          | 399          | 293          | 2          | —         | 38                  | 16        | 2.674        | 1.467        | 1.207        |
|     | ignoto . . . . . | 12              | 4          | 72            | 27           | 15           | 10           | —          | —         | 33                  | 12        | 132          | 79           | 53           |
| 56  |                  | <b>787</b>      | <b>423</b> | <b>3.859</b>  | <b>1.420</b> | <b>840</b>   | <b>620</b>   | —          | —         | <b>69</b>           | <b>22</b> | <b>5.555</b> | <b>3.070</b> | <b>2.485</b> |
|     | 1889 . . . . .   | 372             | 200        | 1.881         | 699          | 403          | 303          | —          | —         | 24                  | 9         | 2.680        | 1.469        | 1.211        |
|     | 1888 . . . . .   | 402             | 218        | 1.912         | 690          | 421          | 304          | —          | —         | 36                  | 10        | 2.771        | 1.549        | 1.222        |
|     | ignoto . . . . . | 13              | 5          | 66            | 31           | 16           | 13           | —          | —         | 9                   | 3         | 104          | 52           | 52           |
| 57  |                  | <b>795</b>      | <b>397</b> | <b>3.944</b>  | <b>1.570</b> | <b>935</b>   | <b>662</b>   | <b>1</b>   | <b>1</b>  | <b>65</b>           | <b>18</b> | <b>5.740</b> | <b>3.092</b> | <b>2.648</b> |
|     | 1888 . . . . .   | 339             | 180        | 1.940         | 783          | 421          | 292          | —          | —         | 27                  | 7         | 2.727        | 1.465        | 1.262        |
|     | 1887 . . . . .   | 446             | 216        | 1.944         | 766          | 501          | 360          | 1          | 1         | 27                  | 8         | 2.919        | 1.568        | 1.351        |
|     | ignoto . . . . . | 10              | 1          | 60            | 21           | 13           | 10           | —          | —         | 11                  | 3         | 94           | 59           | 35           |
| 58  |                  | <b>865</b>      | <b>450</b> | <b>4.108</b>  | <b>1.636</b> | <b>1.039</b> | <b>726</b>   | —          | —         | <b>71</b>           | <b>27</b> | <b>6.083</b> | <b>3.244</b> | <b>2.839</b> |
|     | 1887 . . . . .   | 419             | 212        | 2.029         | 807          | 499          | 360          | —          | —         | 27                  | 12        | 2.974        | 1.583        | 1.391        |
|     | 1886 . . . . .   | 429             | 228        | 2.025         | 800          | 517          | 353          | —          | —         | 35                  | 12        | 3.006        | 1.613        | 1.393        |
|     | ignoto . . . . . | 17              | 10         | 54            | 29           | 23           | 13           | —          | —         | 9                   | 3         | 103          | 48           | 55           |
| 59  |                  | <b>886</b>      | <b>431</b> | <b>4.062</b>  | <b>1.590</b> | <b>1.122</b> | <b>771</b>   | —          | —         | <b>70</b>           | <b>23</b> | <b>6.140</b> | <b>3.325</b> | <b>2.815</b> |
|     | 1886 . . . . .   | 400             | 199        | 1.981         | 764          | 520          | 368          | —          | —         | 28                  | 8         | 2.929        | 1.590        | 1.339        |
|     | 1885 . . . . .   | 475             | 227        | 2.026         | 800          | 584          | 389          | —          | —         | 31                  | 13        | 3.116        | 1.687        | 1.429        |
|     | ignoto . . . . . | 11              | 5          | 55            | 26           | 18           | 14           | —          | —         | 11                  | 2         | 95           | 48           | 47           |
| 60  |                  | <b>984</b>      | <b>547</b> | <b>4.367</b>  | <b>1.704</b> | <b>1.309</b> | <b>950</b>   | <b>1</b>   | —         | <b>103</b>          | <b>33</b> | <b>6.764</b> | <b>3.530</b> | <b>3.234</b> |
|     | 1885 . . . . .   | 432             | 254        | 2.101         | 811          | 617          | 441          | 1          | —         | 34                  | 11        | 3.185        | 1.668        | 1.517        |
|     | 1884 . . . . .   | 533             | 286        | 2.194         | 859          | 666          | 490          | —          | —         | 38                  | 16        | 3.431        | 1.780        | 1.651        |
|     | ignoto . . . . . | 19              | 7          | 72            | 34           | 26           | 19           | —          | —         | 31                  | 6         | 148          | 82           | 66           |
| 61  |                  | <b>922</b>      | <b>502</b> | <b>4.520</b>  | <b>1.742</b> | <b>1.364</b> | <b>1.028</b> | <b>1</b>   | <b>1</b>  | <b>74</b>           | <b>27</b> | <b>6.881</b> | <b>3.581</b> | <b>3.300</b> |
|     | 1884 . . . . .   | 412             | 226        | 2.244         | 870          | 698          | 542          | 1          | 1         | 32                  | 11        | 3.387        | 1.737        | 1.650        |
|     | 1883 . . . . .   | 501             | 270        | 2.204         | 841          | 645          | 469          | —          | —         | 34                  | 13        | 3.384        | 1.791        | 1.593        |
|     | ignoto . . . . . | 9               | 6          | 72            | 31           | 21           | 17           | —          | —         | 8                   | 3         | 110          | 53           | 57           |
| 62  |                  | <b>983</b>      | <b>560</b> | <b>4.631</b>  | <b>1.762</b> | <b>1.603</b> | <b>1.109</b> | —          | —         | <b>76</b>           | <b>35</b> | <b>7.293</b> | <b>3.827</b> | <b>3.466</b> |
|     | 1883 . . . . .   | 431             | 246        | 2.224         | 791          | 698          | 558          | —          | —         | 23                  | 9         | 3.469        | 1.805        | 1.664        |
|     | 1892 . . . . .   | 531             | 304        | 2.328         | 880          | 792          | 537          | —          | —         | 43                  | 21        | 3.694        | 1.952        | 1.742        |
|     | ignoto . . . . . | 21              | 10         | 79            | 31           | 20           | 14           | —          | —         | 10                  | 5         | 130          | 70           | 60           |
| 63  |                  | <b>1.025</b>    | <b>553</b> | <b>4.951</b>  | <b>1.899</b> | <b>1.702</b> | <b>1.182</b> | —          | —         | <b>73</b>           | <b>30</b> | <b>7.750</b> | <b>4.086</b> | <b>3.664</b> |
|     | 1882 . . . . .   | 442             | 234        | 2.392         | 954          | 793          | 564          | —          | —         | 31                  | 13        | 3.658        | 1.893        | 1.765        |
|     | 1881 . . . . .   | 561             | 307        | 2.497         | 924          | 882          | 599          | —          | —         | 28                  | 11        | 3.967        | 2.126        | 1.841        |
|     | ignoto . . . . . | 22              | 12         | 62            | 21           | 27           | 19           | —          | —         | 14                  | 6         | 125          | 67           | 58           |
| 64  |                  | <b>1.006</b>    | <b>528</b> | <b>4.613</b>  | <b>1.773</b> | <b>2.025</b> | <b>1.439</b> | —          | —         | <b>81</b>           | <b>34</b> | <b>7.726</b> | <b>3.952</b> | <b>3.774</b> |
|     | 1881 . . . . .   | 467             | 243        | 2.373         | 894          | 1.006        | 716          | —          | —         | 40                  | 13        | 3.886        | 2.020        | 1.866        |
|     | 1880 . . . . .   | 521             | 273        | 2.172         | 858          | 983          | 698          | —          | —         | 36                  | 18        | 3.713        | 1.866        | 1.847        |
|     | ignoto . . . . . | 18              | 12         | 68            | 21           | 36           | 25           | —          | —         | 5                   | 3         | 127          | 66           | 61           |
| 65  |                  | <b>1.086</b>    | <b>585</b> | <b>4.939</b>  | <b>1.921</b> | <b>2.276</b> | <b>1.636</b> | <b>1</b>   | <b>1</b>  | <b>99</b>           | <b>39</b> | <b>8.401</b> | <b>4.219</b> | <b>4.182</b> |
|     | 1880 . . . . .   | 468             | 257        | 2.369         | 934          | 1.001        | 728          | —          | —         | 40                  | 15        | 3.878        | 1.944        | 1.934        |
|     | 1879 . . . . .   | 591             | 311        | 2.484         | 948          | 1.238        | 882          | 1          | 1         | 37                  | 15        | 4.351        | 2.194        | 2.157        |
|     | ignoto . . . . . | 27              | 17         | 86            | 39           | 37           | 26           | —          | —         | 22                  | 9         | 172          | 81           | 91           |
| 66  |                  | <b>1.200</b>    | <b>652</b> | <b>5.287</b>  | <b>1.976</b> | <b>2.604</b> | <b>1.794</b> | <b>3</b>   | <b>1</b>  | <b>86</b>           | <b>38</b> | <b>9.180</b> | <b>4.719</b> | <b>4.461</b> |
|     | 1879 . . . . .   | 539             | 288        | 2.633         | 997          | 1.218        | 827          | 1          | 1         | 31                  | 21        | 4.422        | 2.288        | 2.134        |
|     | 1878 . . . . .   | 639             | 354        | 2.581         | 945          | 1.349        | 942          | 2          | —         | 43                  | 12        | 4.614        | 2.361        | 2.253        |
|     | ignoto . . . . . | 22              | 10         | 73            | 34           | 37           | 25           | —          | —         | 12                  | 5         | 144          | 70           | 74           |
| 67  |                  | <b>1.153</b>    | <b>651</b> | <b>5.432</b>  | <b>1.967</b> | <b>2.948</b> | <b>1.986</b> | <b>4</b>   | <b>1</b>  | <b>98</b>           | <b>47</b> | <b>9.635</b> | <b>4.983</b> | <b>4.652</b> |
|     | 1878 . . . . .   | 509             | 291        | 2.660         | 969          | 1.312        | 869          | 1          | —         | 47                  | 28        | 4.529        | 2.372        | 2.157        |
|     | 1877 . . . . .   | 624             | 350        | 2.690         | 964          | 1.588        | 1.087        | 3          | 1         | 41                  | 16        | 4.946        | 2.528        | 2.418        |
|     | ignoto . . . . . | 20              | 10         | 82            | 34           | 48           | 30           | —          | —         | 10                  | 3         | 160          | 83           | 77           |

(\*) Vedi nota a pag. 176.



Segue: Tav. 16. — Morti secondo l'età, l'anno di nascita, lo stato civile e il sesso.

Segue: Anno 1945

| ETÀ | ANNO DI NASCITA  | CELIBI E NUBILI |     | CONIUGATI (*) |       | VEDOVI |       | DIVORZIATI |   | STATO CIVILE IGNOTO |    | COMPLESSO |       |       |
|-----|------------------|-----------------|-----|---------------|-------|--------|-------|------------|---|---------------------|----|-----------|-------|-------|
|     |                  | M F             | F   | M F           | F     | M F    | F     | M F        | F | M F                 | F  | M F       | M     | F     |
| 68  |                  | 1.259           | 711 | 5.729         | 2.106 | 3.489  | 2.393 | 2          | 1 | 121                 | 49 | 10.600    | 5.340 | 5.260 |
|     | 1877 . . . . .   | 564             | 328 | 2.716         | 1.011 | 1.574  | 1.069 | 1          | 1 | 45                  | 22 | 4.900     | 2.469 | 2.431 |
|     | 1876 . . . . .   | 670             | 370 | 2.936         | 1.067 | 1.848  | 1.273 | 1          | — | 62                  | 22 | 5.517     | 2.785 | 2.732 |
|     | ignoto . . . . . | 25              | 13  | 77            | 28    | 67     | 51    | —          | — | 14                  | 5  | 183       | 86    | 97    |
| 69  |                  | 1.282           | 720 | 5.887         | 2.120 | 4.014  | 2.696 | 2          | 2 | 105                 | 43 | 11.290    | 5.709 | 5.581 |
|     | 1876 . . . . .   | 579             | 319 | 2.876         | 1.012 | 1.893  | 1.294 | —          | — | 32                  | 20 | 5.380     | 2.735 | 2.645 |
|     | 1875 . . . . .   | 686             | 392 | 2.947         | 1.082 | 2.055  | 1.361 | 2          | 2 | 58                  | 18 | 5.748     | 2.893 | 2.855 |
|     | ignoto . . . . . | 17              | 9   | 64            | 26    | 66     | 41    | —          | — | 15                  | 5  | 162       | 81    | 81    |
| 70  |                  | 1.306           | 711 | 5.475         | 1.925 | 4.006  | 2.760 | —          | — | 132                 | 60 | 10.919    | 5.463 | 5.456 |
|     | 1875 . . . . .   | 593             | 328 | 2.775         | 1.005 | 1.910  | 1.349 | —          | — | 47                  | 17 | 5.325     | 2.626 | 2.699 |
|     | 1874 . . . . .   | 674             | 362 | 2.611         | 887   | 2.017  | 1.358 | —          | — | 56                  | 29 | 5.358     | 2.722 | 2.636 |
|     | ignoto . . . . . | 39              | 21  | 89            | 33    | 79     | 53    | —          | — | 29                  | 14 | 236       | 115   | 121   |
| 71  |                  | 1.173           | 670 | 5.308         | 1.788 | 4.411  | 2.933 | 1          | 1 | 105                 | 54 | 10.998    | 5.552 | 5.446 |
|     | 1874 . . . . .   | 561             | 317 | 2.604         | 825   | 2.144  | 1.439 | —          | — | 52                  | 27 | 5.361     | 2.753 | 2.608 |
|     | 1873 . . . . .   | 595             | 345 | 2.633         | 934   | 2.212  | 1.455 | 1          | 1 | 40                  | 19 | 5.481     | 2.727 | 2.754 |
|     | ignoto . . . . . | 17              | 8   | 71            | 29    | 55     | 39    | —          | — | 13                  | 8  | 156       | 72    | 84    |
| 72  |                  | 1.329           | 760 | 5.507         | 1.844 | 5.012  | 3.465 | 3          | 2 | 115                 | 54 | 11.966    | 5.841 | 6.125 |
|     | 1873 . . . . .   | 630             | 351 | 2.722         | 913   | 2.391  | 1.678 | 1          | — | 48                  | 18 | 5.792     | 2.832 | 2.960 |
|     | 1872 . . . . .   | 679             | 398 | 2.698         | 888   | 2.542  | 1.731 | 2          | 2 | 51                  | 25 | 5.972     | 2.928 | 3.044 |
|     | ignoto . . . . . | 20              | 11  | 87            | 43    | 79     | 56    | —          | — | 16                  | 11 | 202       | 81    | 121   |
| 73  |                  | 1.323           | 767 | 5.360         | 1.716 | 5.308  | 3.564 | 4          | 3 | 110                 | 57 | 12.105    | 5.998 | 6.107 |
|     | 1872 . . . . .   | 627             | 356 | 2.719         | 858   | 2.676  | 1.787 | 2          | 1 | 40                  | 23 | 6.064     | 3.039 | 3.025 |
|     | 1871 . . . . .   | 675             | 399 | 2.572         | 833   | 2.536  | 1.711 | 2          | 2 | 54                  | 23 | 5.839     | 2.871 | 2.968 |
|     | ignoto . . . . . | 21              | 12  | 69            | 25    | 96     | 66    | —          | — | 16                  | 11 | 202       | 88    | 114   |
| 74  |                  | 1.335           | 773 | 5.129         | 1.630 | 5.833  | 4.005 | 2          | — | 116                 | 58 | 12.415    | 5.949 | 6.466 |
|     | 1871 . . . . .   | 626             | 351 | 2.479         | 752   | 2.774  | 1.906 | 1          | — | 40                  | 19 | 5.920     | 2.892 | 3.028 |
|     | 1870 . . . . .   | 691             | 415 | 2.586         | 850   | 2.980  | 2.045 | 1          | — | 61                  | 29 | 6.319     | 2.980 | 3.339 |
|     | ignoto . . . . . | 18              | 7   | 64            | 28    | 79     | 54    | —          | — | 15                  | 10 | 176       | 77    | 99    |
| 75  |                  | 1.393           | 856 | 5.123         | 1.551 | 6.470  | 4.324 | 3          | 1 | 161                 | 69 | 13.150    | 6.349 | 6.801 |
|     | 1870 . . . . .   | 637             | 404 | 2.504         | 747   | 2.980  | 1.992 | 1          | — | 68                  | 23 | 6.190     | 3.024 | 3.166 |
|     | 1869 . . . . .   | 732             | 437 | 2.534         | 785   | 3.387  | 2.269 | 2          | 1 | 72                  | 42 | 6.727     | 3.193 | 3.534 |
|     | ignoto . . . . . | 24              | 15  | 85            | 19    | 103    | 63    | —          | — | 21                  | 4  | 233       | 132   | 101   |
| 76  |                  | 1.312           | 764 | 4.630         | 1.345 | 6.334  | 4.181 | 4          | 1 | 93                  | 38 | 12.373    | 6.044 | 6.329 |
|     | 1869 . . . . .   | 600             | 346 | 2.308         | 677   | 3.096  | 2.059 | 4          | 1 | 41                  | 13 | 6.049     | 2.953 | 3.096 |
|     | 1868 . . . . .   | 680             | 404 | 2.251         | 646   | 3.140  | 2.053 | —          | — | 40                  | 19 | 6.111     | 2.989 | 3.122 |
|     | ignoto . . . . . | 32              | 14  | 71            | 22    | 98     | 69    | —          | — | 12                  | 6  | 213       | 102   | 111   |
| 77  |                  | 1.258           | 740 | 4.378         | 1.261 | 6.594  | 4.342 | 3          | 3 | 120                 | 55 | 12.353    | 5.952 | 6.401 |
|     | 1868 . . . . .   | 582             | 346 | 2.127         | 629   | 3.006  | 1.975 | 1          | 1 | 45                  | 22 | 5.761     | 2.788 | 2.973 |
|     | 1867 . . . . .   | 655             | 379 | 2.189         | 614   | 3.490  | 2.301 | 2          | 2 | 58                  | 23 | 6.394     | 3.075 | 3.319 |
|     | ignoto . . . . . | 21              | 15  | 62            | 18    | 98     | 66    | —          | — | 17                  | 10 | 198       | 89    | 109   |
| 78  |                  | 1.279           | 755 | 4.110         | 1.125 | 7.376  | 4.792 | 2          | 1 | 125                 | 52 | 12.892    | 6.167 | 6.725 |
|     | 1867 . . . . .   | 557             | 342 | 2.007         | 546   | 3.301  | 2.157 | 1          | — | 48                  | 21 | 5.914     | 2.848 | 3.066 |
|     | 1866 . . . . .   | 701             | 403 | 2.044         | 560   | 3.941  | 2.549 | 1          | 1 | 57                  | 25 | 6.744     | 3.206 | 3.538 |
|     | ignoto . . . . . | 21              | 10  | 59            | 19    | 134    | 86    | —          | — | 20                  | 6  | 234       | 113   | 121   |
| 79  |                  | 1.256           | 781 | 3.886         | 1.013 | 7.768  | 5.007 | —          | — | 116                 | 56 | 13.026    | 6.169 | 6.857 |
|     | 1866 . . . . .   | 597             | 374 | 1.935         | 500   | 3.711  | 2.391 | —          | — | 48                  | 25 | 6.291     | 3.001 | 3.290 |
|     | 1865 . . . . .   | 638             | 391 | 1.884         | 488   | 3.948  | 2.545 | —          | — | 56                  | 25 | 6.526     | 3.077 | 3.449 |
|     | ignoto . . . . . | 21              | 16  | 67            | 25    | 109    | 71    | —          | — | 12                  | 6  | 209       | 91    | 118   |
| 80  |                  | 1.186           | 744 | 3.409         | 867   | 7.591  | 4.866 | 1          | — | 114                 | 64 | 12.301    | 5.760 | 6.541 |
|     | 1865 . . . . .   | 542             | 337 | 1.690         | 418   | 3.686  | 2.404 | —          | — | 35                  | 19 | 5.953     | 2.775 | 3.178 |
|     | 1864 . . . . .   | 620             | 391 | 1.668         | 434   | 3.757  | 2.365 | 1          | — | 58                  | 32 | 6.104     | 2.882 | 3.222 |
|     | ignoto . . . . . | 24              | 16  | 51            | 15    | 148    | 97    | —          | — | 21                  | 13 | 244       | 103   | 141   |
| 81  |                  | 1.093           | 675 | 2.912         | 725   | 7.491  | 4.860 | 2          | 1 | 107                 | 52 | 11.605    | 5.292 | 6.313 |
|     | 1864 . . . . .   | 497             | 316 | 1.409         | 350   | 3.500  | 2.279 | —          | — | 50                  | 25 | 5.456     | 2.486 | 2.970 |
|     | 1863 . . . . .   | 583             | 351 | 1.458         | 361   | 3.916  | 2.533 | 2          | 1 | 42                  | 18 | 6.001     | 2.737 | 3.264 |
|     | ignoto . . . . . | 13              | 8   | 45            | 14    | 75     | 48    | —          | — | 15                  | 9  | 148       | 69    | 79    |
| 82  |                  | 984             | 635 | 2.523         | 604   | 6.874  | 4.409 | 3          | — | 91                  | 51 | 10.475    | 4.776 | 5.699 |
|     | 1863 . . . . .   | 450             | 297 | 1.302         | 313   | 3.380  | 2.147 | —          | — | 40                  | 21 | 5.172     | 2.394 | 2.778 |
|     | 1862 . . . . .   | 519             | 329 | 1.189         | 281   | 3.412  | 2.204 | 3          | — | 44                  | 25 | 5.167     | 2.328 | 2.839 |
|     | ignoto . . . . . | 15              | 9   | 32            | 10    | 82     | 58    | —          | — | 7                   | 5  | 136       | 54    | 82    |
| 83  |                  | 768             | 498 | 1.958         | 475   | 6.326  | 4.043 | 2          | 2 | 83                  | 35 | 9.137     | 4.084 | 5.053 |
|     | 1862 . . . . .   | 362             | 238 | 969           | 227   | 3.013  | 1.936 | 1          | 1 | 30                  | 13 | 4.375     | 1.960 | 2.415 |
|     | 1861 . . . . .   | 397             | 254 | 947           | 235   | 3.231  | 2.054 | 1          | 1 | 38                  | 17 | 4.614     | 2.053 | 2.561 |
|     | ignoto . . . . . | 9               | 6   | 42            | 13    | 82     | 53    | —          | — | 15                  | 5  | 148       | 71    | 77    |
| 84  |                  | 768             | 511 | 1.540         | 322   | 5.566  | 3.578 | —          | — | 77                  | 35 | 7.951     | 3.505 | 4.446 |
|     | 1861 . . . . .   | 360             | 243 | 778           | 161   | 2.677  | 1.709 | —          | — | 29                  | 16 | 3.844     | 1.715 | 2.129 |
|     | 1860 . . . . .   | 396             | 263 | 742           | 157   | 2.793  | 1.811 | —          | — | 37                  | 14 | 3.968     | 1.723 | 2.245 |
|     | ignoto . . . . . | 12              | 5   | 20            | 4     | 96     | 58    | —          | — | 11                  | 5  | 139       | 67    | 72    |

(\*) Vedi nota a pag. 176.

Segue: Tav. 16. — Morti secondo l'età, l'anno di nascita, lo stato civile e il sesso.

Segue: Anno 1945

| ETÀ   | ANNO DI NASCITA   | CELIBI E NUBILI |         | CONIUGATI (*) |        | VEDOVI  |         | DIVORZIATI |    | STATO CIVILE IGNOTO |       | COMPLESSO |         |         |
|-------|-------------------|-----------------|---------|---------------|--------|---------|---------|------------|----|---------------------|-------|-----------|---------|---------|
|       |                   | M F             | F       | M F           | F      | M F     | F       | M F        | F  | M F                 | F     | M F       | M       | F       |
| 85    |                   | 617             | 399     | 1.318         | 285    | 5.289   | 3.366   | 4          | 1  | 66                  | 35    | 7.294     | 3.208   | 4.086   |
|       | 1860 . . . . .    | 271             | 175     | 642           | 147    | 2.457   | 1.621   | 3          | 1  | 31                  | 16    | 3.404     | 1.444   | 1.960   |
|       | 1859 . . . . .    | 334             | 214     | 651           | 131    | 2.753   | 1.690   | 1          | —  | 24                  | 11    | 3.763     | 1.717   | 2.046   |
|       | ignoto . . . . .  | 12              | 10      | 25            | 7      | 79      | 55      | —          | —  | 11                  | 8     | 127       | 47      | 80      |
| 86    |                   | 547             | 364     | 1.045         | 207    | 4.549   | 2.836   | —          | —  | 56                  | 36    | 6.197     | 2.754   | 3.443   |
|       | 1859 . . . . .    | 272             | 176     | 525           | 103    | 2.299   | 1.435   | —          | —  | 19                  | 9     | 3.115     | 1.392   | 1.723   |
|       | 1858 . . . . .    | 263             | 179     | 506           | 101    | 2.169   | 1.352   | —          | —  | 24                  | 16    | 2.962     | 1.314   | 1.648   |
|       | ignoto . . . . .  | 12              | 9       | 14            | 3      | 81      | 49      | —          | —  | 13                  | 11    | 120       | 48      | 72      |
| 87    |                   | 430             | 281     | 717           | 154    | 3.532   | 2.230   | —          | —  | 36                  | 23    | 4.715     | 2.027   | 2.688   |
|       | 1858 . . . . .    | 219             | 135     | 358           | 75     | 1.738   | 1.100   | —          | —  | 14                  | 8     | 2.329     | 1.011   | 1.318   |
|       | 1857 . . . . .    | 203             | 142     | 348           | 74     | 1.751   | 1.106   | —          | —  | 19                  | 12    | 2.321     | 987     | 1.334   |
|       | ignoto . . . . .  | 8               | 4       | 11            | 5      | 43      | 24      | —          | —  | 3                   | 3     | 65        | 29      | 36      |
| 88    |                   | 310             | 200     | 551           | 84     | 2.923   | 1.837   | 1          | —  | 27                  | 18    | 3.812     | 1.673   | 2.139   |
|       | 1857 . . . . .    | 136             | 92      | 260           | 42     | 1.390   | 864     | 1          | —  | 7                   | 4     | 1.794     | 792     | 1.002   |
|       | 1856 . . . . .    | 169             | 104     | 279           | 39     | 1.487   | 940     | —          | —  | 13                  | 10    | 1.948     | 855     | 1.093   |
|       | ignoto . . . . .  | 5               | 4       | 12            | 3      | 46      | 33      | —          | —  | 7                   | 4     | 70        | 26      | 44      |
| 89    |                   | 238             | 152     | 354           | 71     | 2.369   | 1.474   | 1          | —  | 27                  | 16    | 2.989     | 1.276   | 1.713   |
|       | 1856 . . . . .    | 108             | 65      | 180           | 37     | 1.174   | 723     | 1          | —  | 16                  | 9     | 1.479     | 645     | 834     |
|       | 1855 . . . . .    | 128             | 85      | 171           | 33     | 1.155   | 727     | —          | —  | 9                   | 6     | 1.463     | 612     | 851     |
|       | ignoto . . . . .  | 2               | 2       | 3             | 1      | 40      | 24      | —          | —  | 2                   | 1     | 47        | 19      | 28      |
| 90    |                   | 161             | 105     | 248           | 43     | 1.724   | 1.124   | 1          | —  | 33                  | 16    | 2.167     | 879     | 1.288   |
|       | 1855 . . . . .    | 75              | 53      | 121           | 24     | 867     | 567     | 1          | —  | 15                  | 7     | 1.079     | 428     | 651     |
|       | 1854 . . . . .    | 82              | 49      | 120           | 16     | 834     | 539     | —          | —  | 13                  | 6     | 1.049     | 439     | 610     |
|       | ignoto . . . . .  | 4               | 3       | 7             | 3      | 23      | 18      | —          | —  | 5                   | 3     | 39        | 12      | 27      |
| 91    |                   | 131             | 91      | 188           | 51     | 1.297   | 834     | —          | —  | 18                  | 7     | 1.634     | 651     | 983     |
|       | 1854 . . . . .    | 53              | 39      | 103           | 38     | 579     | 379     | —          | —  | 10                  | 4     | 745       | 285     | 460     |
|       | 1853 . . . . .    | 77              | 52      | 84            | 13     | 699     | 442     | —          | —  | 8                   | 3     | 868       | 358     | 510     |
|       | ignoto . . . . .  | 1               | —       | 1             | —      | 19      | 13      | —          | —  | —                   | —     | 21        | 8       | 13      |
| 92    |                   | 86              | 57      | 87            | 18     | 1.009   | 635     | —          | —  | 10                  | 8     | 1.192     | 474     | 718     |
|       | 1853 . . . . .    | 49              | 32      | 47            | 10     | 525     | 325     | —          | —  | 7                   | 5     | 628       | 256     | 372     |
|       | 1852 . . . . .    | 36              | 25      | 38            | 8      | 471     | 302     | —          | —  | 2                   | 2     | 547       | 210     | 337     |
|       | ignoto . . . . .  | 1               | —       | 2             | —      | 13      | 8       | —          | —  | 1                   | 1     | 17        | 8       | 9       |
| 93    |                   | 76              | 57      | 66            | 10     | 740     | 480     | —          | —  | 14                  | 7     | 896       | 342     | 554     |
|       | 1852 . . . . .    | 41              | 29      | 32            | 4      | 378     | 234     | —          | —  | 8                   | 3     | 459       | 189     | 270     |
|       | 1851 . . . . .    | 34              | 27      | 32            | 5      | 346     | 233     | —          | —  | 4                   | 2     | 416       | 149     | 267     |
|       | ignoto . . . . .  | 1               | 1       | 2             | 1      | 16      | 13      | —          | —  | 2                   | 2     | 21        | 4       | 17      |
| 94    |                   | 48              | 44      | 44            | 8      | 449     | 311     | —          | —  | 9                   | 8     | 550       | 179     | 371     |
|       | 1851 . . . . .    | 28              | 25      | 26            | 7      | 209     | 143     | —          | —  | 1                   | 1     | 264       | 88      | 176     |
|       | 1850 . . . . .    | 20              | 19      | 16            | 1      | 229     | 158     | —          | —  | 4                   | 4     | 269       | 87      | 182     |
|       | ignoto . . . . .  | —               | —       | 2             | —      | 11      | 10      | —          | —  | 4                   | 3     | 17        | 4       | 13      |
| 95    |                   | 34              | 26      | 14            | 5      | 285     | 192     | —          | —  | 6                   | 5     | 339       | 111     | 228     |
|       | 1850 . . . . .    | 15              | 10      | 7             | 1      | 143     | 99      | —          | —  | 4                   | 3     | 169       | 56      | 113     |
|       | 1849 . . . . .    | 19              | 16      | 6             | 3      | 139     | 90      | —          | —  | 1                   | 1     | 165       | 55      | 110     |
|       | ignoto . . . . .  | —               | —       | 1             | 1      | 3       | 3       | —          | —  | 1                   | 1     | 5         | —       | 5       |
| 96    |                   | 13              | 12      | 17            | 3      | 185     | 139     | —          | —  | 3                   | 2     | 218       | 62      | 156     |
|       | 1849 . . . . .    | 6               | 5       | 6             | 1      | 88      | 64      | —          | —  | 1                   | 1     | 101       | 30      | 71      |
|       | 1848 . . . . .    | 7               | 7       | 9             | 1      | 89      | 68      | —          | —  | —                   | —     | 105       | 29      | 76      |
|       | ignoto . . . . .  | —               | —       | 2             | 1      | 8       | 7       | —          | —  | 2                   | 1     | 12        | 3       | 9       |
| 97    |                   | 9               | 8       | 7             | 4      | 90      | 67      | —          | —  | —                   | —     | 106       | 27      | 79      |
|       | 1848 . . . . .    | 6               | 5       | 3             | 1      | 46      | 33      | —          | —  | —                   | —     | 55        | 16      | 39      |
|       | 1847 . . . . .    | 3               | 3       | 3             | 2      | 41      | 32      | —          | —  | —                   | —     | 47        | 10      | 37      |
|       | ignoto . . . . .  | —               | —       | 1             | 1      | 3       | 2       | —          | —  | —                   | —     | 4         | 1       | 3       |
| 98    |                   | 3               | 3       | 3             | 1      | 60      | 49      | —          | —  | —                   | —     | 66        | 13      | 53      |
|       | 1847 . . . . .    | —               | —       | 1             | —      | 31      | 26      | —          | —  | —                   | —     | 32        | 6       | 26      |
|       | 1846 . . . . .    | 3               | 3       | 2             | 1      | 27      | 22      | —          | —  | —                   | —     | 32        | 6       | 26      |
|       | ignoto . . . . .  | —               | —       | —             | —      | 2       | 1       | —          | —  | —                   | —     | 2         | 1       | 1       |
| 99    |                   | 4               | 4       | 2             | 1      | 51      | 32      | —          | —  | —                   | —     | 57        | 20      | 37      |
|       | 1846 . . . . .    | 1               | 1       | —             | —      | 20      | 15      | —          | —  | —                   | —     | 21        | 5       | 16      |
|       | 1845 . . . . .    | 3               | 3       | 2             | 1      | 30      | 17      | —          | —  | —                   | —     | 35        | 14      | 21      |
|       | ignoto . . . . .  | —               | —       | —             | —      | 1       | —       | —          | —  | —                   | —     | 1         | 1       | —       |
| 100-∞ |                   | 3               | 3       | 4             | 1      | 48      | 39      | —          | —  | —                   | —     | 55        | 12      | 43      |
|       | Età non indicata. | 127             | 78      | 74            | 48     | 291     | 70      | —          | —  | 1.286               | 266   | 1.778     | 1.316   | 462     |
|       | Totale . . . . .  | 237.439         | 107.531 | 213.405       | 77.345 | 151.502 | 100.218 | 99         | 60 | 7.511               | 2.450 | 609.956   | 322.352 | 287.604 |

(\*) Vedi nota a pag. 176.

Segue: Tav. 16. — Morti secondo l'età, l'anno di nascita, lo stato civile e il sesso.

Anno 1946

| ETÀ | ANNO DI NASCITA  | CELIBI E. NUBILI |               | CONIUGATI (*) |    | VEDOVI |   | DIVORZIATI |   | STATO CIVILE IGNOTO |    | COMPLESSO     |               |               |
|-----|------------------|------------------|---------------|---------------|----|--------|---|------------|---|---------------------|----|---------------|---------------|---------------|
|     |                  | M F              | F             | M F           | F  | M F    | F | M F        | F | M F                 | F  | M F           | M             | F             |
| 0   |                  | <b>89.884</b>    | <b>41.159</b> | —             | —  | —      | — | —          | — | —                   | —  | <b>89.884</b> | <b>48.725</b> | <b>41.159</b> |
|     | 1946 . . . . .   | 67.128           | 30.098        | —             | —  | —      | — | —          | — | —                   | —  | 67.128        | 37.030        | 30.098        |
|     | 1945 . . . . .   | 22.377           | 10.876        | —             | —  | —      | — | —          | — | —                   | —  | 22.377        | 11.501        | 10.876        |
|     | ignoto . . . . . | 379              | 185           | —             | —  | —      | — | —          | — | —                   | —  | 379           | 194           | 185           |
| 1   |                  | <b>20.618</b>    | <b>10.272</b> | —             | —  | —      | — | —          | — | —                   | —  | <b>20.618</b> | <b>10.346</b> | <b>10.272</b> |
|     | 1945 . . . . .   | 13.791           | 6.818         | —             | —  | —      | — | —          | — | —                   | —  | 13.791        | 6.973         | 6.818         |
|     | 1944 . . . . .   | 6.689            | 3.383         | —             | —  | —      | — | —          | — | —                   | —  | 6.689         | 3.306         | 3.383         |
|     | ignoto . . . . . | 138              | 71            | —             | —  | —      | — | —          | — | —                   | —  | 138           | 67            | 71            |
| 2   |                  | <b>7.214</b>     | <b>3.560</b>  | —             | —  | —      | — | —          | — | —                   | —  | <b>7.214</b>  | <b>3.654</b>  | <b>3.560</b>  |
|     | 1944 . . . . .   | 4.617            | 2.263         | —             | —  | —      | — | —          | — | —                   | —  | 4.617         | 2.354         | 2.263         |
|     | 1943 . . . . .   | 2.541            | 1.267         | —             | —  | —      | — | —          | — | —                   | —  | 2.541         | 1.274         | 1.267         |
|     | ignoto . . . . . | 56               | 30            | —             | —  | —      | — | —          | — | —                   | —  | 56            | 26            | 30            |
| 3   |                  | <b>3.889</b>     | <b>1.932</b>  | —             | —  | —      | — | —          | — | —                   | —  | <b>3.889</b>  | <b>1.957</b>  | <b>1.932</b>  |
|     | 1943 . . . . .   | 2.333            | 1.144         | —             | —  | —      | — | —          | — | —                   | —  | 2.333         | 1.189         | 1.144         |
|     | 1942 . . . . .   | 1.503            | 762           | —             | —  | —      | — | —          | — | —                   | —  | 1.503         | 741           | 762           |
|     | ignoto . . . . . | 53               | 26            | —             | —  | —      | — | —          | — | —                   | —  | 53            | 27            | 26            |
| 4   |                  | <b>2.679</b>     | <b>1.298</b>  | —             | —  | —      | — | —          | — | —                   | —  | <b>2.679</b>  | <b>1.381</b>  | <b>1.298</b>  |
|     | 1942 . . . . .   | 1.665            | 792           | —             | —  | —      | — | —          | — | —                   | —  | 1.665         | 873           | 792           |
|     | 1941 . . . . .   | 988              | 496           | —             | —  | —      | — | —          | — | —                   | —  | 988           | 492           | 496           |
|     | ignoto . . . . . | 26               | 10            | —             | —  | —      | — | —          | — | —                   | —  | 26            | 16            | 10            |
| 5   |                  | <b>2.180</b>     | <b>995</b>    | —             | —  | —      | — | —          | — | —                   | —  | <b>2.180</b>  | <b>1.185</b>  | <b>995</b>    |
|     | 1941 . . . . .   | 1.236            | 587           | —             | —  | —      | — | —          | — | —                   | —  | 1.236         | 649           | 587           |
|     | 1940 . . . . .   | 923              | 399           | —             | —  | —      | — | —          | — | —                   | —  | 923           | 524           | 399           |
|     | ignoto . . . . . | 21               | 9             | —             | —  | —      | — | —          | — | —                   | —  | 21            | 12            | 9             |
| 6   |                  | <b>1.858</b>     | <b>874</b>    | —             | —  | —      | — | —          | — | —                   | —  | <b>1.858</b>  | <b>984</b>    | <b>874</b>    |
|     | 1940 . . . . .   | 1.103            | 535           | —             | —  | —      | — | —          | — | —                   | —  | 1.103         | 568           | 535           |
|     | 1939 . . . . .   | 736              | 329           | —             | —  | —      | — | —          | — | —                   | —  | 736           | 407           | 329           |
|     | ignoto . . . . . | 19               | 10            | —             | —  | —      | — | —          | — | —                   | —  | 19            | 9             | 10            |
| 7   |                  | <b>1.663</b>     | <b>723</b>    | —             | —  | —      | — | —          | — | —                   | —  | <b>1.663</b>  | <b>940</b>    | <b>723</b>    |
|     | 1939 . . . . .   | 972              | 431           | —             | —  | —      | — | —          | — | —                   | —  | 972           | 541           | 431           |
|     | 1938 . . . . .   | 657              | 277           | —             | —  | —      | — | —          | — | —                   | —  | 657           | 380           | 277           |
|     | ignoto . . . . . | 34               | 15            | —             | —  | —      | — | —          | — | —                   | —  | 34            | 19            | 15            |
| 8   |                  | <b>1.431</b>     | <b>624</b>    | —             | —  | —      | — | —          | — | —                   | —  | <b>1.431</b>  | <b>807</b>    | <b>624</b>    |
|     | 1938 . . . . .   | 862              | 381           | —             | —  | —      | — | —          | — | —                   | —  | 862           | 481           | 381           |
|     | 1937 . . . . .   | 545              | 234           | —             | —  | —      | — | —          | — | —                   | —  | 545           | 311           | 234           |
|     | ignoto . . . . . | 24               | 9             | —             | —  | —      | — | —          | — | —                   | —  | 24            | 15            | 9             |
| 9   |                  | <b>1.328</b>     | <b>600</b>    | —             | —  | —      | — | —          | — | —                   | —  | <b>1.328</b>  | <b>728</b>    | <b>600</b>    |
|     | 1937 . . . . .   | 798              | 365           | —             | —  | —      | — | —          | — | —                   | —  | 798           | 433           | 365           |
|     | 1936 . . . . .   | 510              | 226           | —             | —  | —      | — | —          | — | —                   | —  | 510           | 284           | 226           |
|     | ignoto . . . . . | 20               | 9             | —             | —  | —      | — | —          | — | —                   | —  | 20            | 11            | 9             |
| 10  |                  | <b>1.286</b>     | <b>532</b>    | —             | —  | —      | — | —          | — | —                   | —  | <b>1.286</b>  | <b>754</b>    | <b>532</b>    |
|     | 1936 . . . . .   | 782              | 329           | —             | —  | —      | — | —          | — | —                   | —  | 782           | 453           | 329           |
|     | 1935 . . . . .   | 488              | 199           | —             | —  | —      | — | —          | — | —                   | —  | 488           | 289           | 199           |
|     | ignoto . . . . . | 16               | 4             | —             | —  | —      | — | —          | — | —                   | —  | 16            | 12            | 4             |
| 11  |                  | <b>1.232</b>     | <b>536</b>    | —             | —  | —      | — | —          | — | —                   | —  | <b>1.232</b>  | <b>696</b>    | <b>536</b>    |
|     | 1935 . . . . .   | 739              | 320           | —             | —  | —      | — | —          | — | —                   | —  | 739           | 419           | 320           |
|     | 1934 . . . . .   | 471              | 204           | —             | —  | —      | — | —          | — | —                   | —  | 471           | 267           | 204           |
|     | ignoto . . . . . | 22               | 12            | —             | —  | —      | — | —          | — | —                   | —  | 22            | 10            | 12            |
| 12  |                  | <b>1.280</b>     | <b>610</b>    | —             | —  | —      | — | —          | — | —                   | —  | <b>1.280</b>  | <b>670</b>    | <b>610</b>    |
|     | 1934 . . . . .   | 756              | 360           | —             | —  | —      | — | —          | — | —                   | —  | 756           | 396           | 360           |
|     | 1933 . . . . .   | 510              | 244           | —             | —  | —      | — | —          | — | —                   | —  | 510           | 266           | 244           |
|     | ignoto . . . . . | 14               | 6             | —             | —  | —      | — | —          | — | —                   | —  | 14            | 8             | 6             |
| 13  |                  | <b>1.294</b>     | <b>605</b>    | —             | —  | —      | — | —          | — | —                   | —  | <b>1.294</b>  | <b>689</b>    | <b>605</b>    |
|     | 1933 . . . . .   | 749              | 360           | —             | —  | —      | — | —          | — | —                   | —  | 749           | 389           | 360           |
|     | 1932 . . . . .   | 520              | 233           | —             | —  | —      | — | —          | — | —                   | —  | 520           | 287           | 233           |
|     | ignoto . . . . . | 25               | 12            | —             | —  | —      | — | —          | — | —                   | —  | 25            | 13            | 12            |
| 14  |                  | <b>1.423</b>     | <b>683</b>    | 1             | 1  | —      | — | —          | — | —                   | —  | <b>1.424</b>  | <b>740</b>    | <b>684</b>    |
|     | 1932 . . . . .   | 825              | 403           | 1             | 1  | —      | — | —          | — | —                   | —  | 826           | 422           | 404           |
|     | 1931 . . . . .   | 577              | 272           | —             | —  | —      | — | —          | — | —                   | —  | 577           | 305           | 272           |
|     | ignoto . . . . . | 21               | 8             | —             | —  | —      | — | —          | — | —                   | —  | 21            | 13            | 8             |
| 15  |                  | <b>1.739</b>     | <b>840</b>    | 3             | 3  | —      | — | —          | — | —                   | —  | <b>1.757</b>  | <b>899</b>    | <b>858</b>    |
|     | 1931 . . . . .   | 982              | 461           | 2             | 2  | —      | — | —          | — | 15                  | 7  | 991           | 521           | 470           |
|     | 1930 . . . . .   | 737              | 373           | 1             | 1  | —      | — | —          | — | 6                   | 6  | 744           | 364           | 380           |
|     | ignoto . . . . . | 20               | 6             | —             | —  | —      | — | —          | — | 2                   | 2  | 22            | 14            | 8             |
| 16  |                  | <b>1.886</b>     | <b>898</b>    | 13            | 13 | 2      | 2 | —          | — | —                   | —  | <b>1.927</b>  | <b>1.001</b>  | <b>926</b>    |
|     | 1930 . . . . .   | 1.117            | 528           | 8             | 8  | 1      | 1 | —          | — | 26                  | 13 | 1.142         | 595           | 547           |
|     | 1929 . . . . .   | 748              | 364           | 5             | 5  | —      | — | —          | — | 16                  | 10 | 763           | 391           | 372           |
|     | ignoto . . . . . | 21               | 6             | —             | —  | 1      | 1 | —          | — | 9                   | 2  | 22            | 15            | 7             |

(\*) Compresi i separati legalmente.

Segue: Tav. 16. — Morti secondo l'età, l'anno di nascita, lo stato civile e il sesso.

Segue: Anno 1946

| ETÀ | ANNO DI NASCITA  | CELIBI E NUBILI |     | CONIUGATI (*) |     | VEDOVI |    | DIVORZIATI |   | STATO CIVILE IGNOTO |    | COMPLESSO |       |       |
|-----|------------------|-----------------|-----|---------------|-----|--------|----|------------|---|---------------------|----|-----------|-------|-------|
|     |                  | M F             | F   | M F           | F   | M F    | F  | M F        | F | M F                 | F  | M F       | M     | F     |
| 17  |                  | 1.985           | 897 | 47            | 44  | —      | —  | —          | — | 18                  | 8  | 2.050     | 1.101 | 949   |
|     | 1929 . . . . .   | 1.108           | 500 | 29            | 27  | —      | —  | —          | — | 12                  | 5  | 1.149     | 617   | 532   |
|     | 1928 . . . . .   | 850             | 384 | 17            | 16  | —      | —  | —          | — | 6                   | 3  | 873       | 470   | 403   |
|     | ignoto . . . . . | 27              | 13  | 1             | 1   | —      | —  | —          | — | —                   | —  | 28        | 14    | 14    |
| 18  |                  | 2.277           | 999 | 96            | 90  | 2      | 2  | —          | — | 15                  | 4  | 2.390     | 1.295 | 1.095 |
|     | 1928 . . . . .   | 1.308           | 565 | 50            | 45  | 1      | 1  | —          | — | 9                   | 2  | 1.368     | 755   | 613   |
|     | 1927 . . . . .   | 944             | 426 | 44            | 43  | 1      | 1  | —          | — | 2                   | —  | 991       | 521   | 470   |
|     | ignoto . . . . . | 25              | 8   | 2             | 2   | —      | —  | —          | — | 4                   | 2  | 31        | 19    | 12    |
| 19  |                  | 2.392           | 983 | 152           | 137 | 6      | 5  | —          | — | 23                  | 6  | 2.573     | 1.442 | 1.131 |
|     | 1927 . . . . .   | 1.404           | 578 | 101           | 92  | 2      | 1  | —          | — | 13                  | 4  | 1.520     | 845   | 675   |
|     | 1926 . . . . .   | 971             | 403 | 51            | 45  | 3      | 3  | —          | — | 6                   | 2  | 1.031     | 578   | 453   |
|     | ignoto . . . . . | 17              | 2   | —             | —   | 1      | 1  | —          | — | 4                   | —  | 22        | 19    | 3     |
| 20  |                  | 2.376           | 959 | 224           | 181 | 7      | 5  | —          | — | 33                  | 12 | 2.640     | 1.483 | 1.157 |
|     | 1926 . . . . .   | 1.385           | 555 | 123           | 99  | 3      | 3  | —          | — | 16                  | 6  | 1.527     | 864   | 663   |
|     | 1925 . . . . .   | 959             | 394 | 98            | 81  | 4      | 2  | —          | — | 10                  | 4  | 1.071     | 590   | 481   |
|     | ignoto . . . . . | 32              | 10  | 3             | 1   | —      | —  | —          | — | 7                   | 2  | 42        | 29    | 13    |
| 21  |                  | 2.499           | 911 | 300           | 224 | 8      | 7  | —          | — | 36                  | 10 | 2.844     | 1.692 | 1.152 |
|     | 1925 . . . . .   | 1.380           | 503 | 184           | 134 | 8      | 7  | —          | — | 17                  | 6  | 1.590     | 940   | 650   |
|     | 1924 . . . . .   | 1.084           | 395 | 114           | 89  | —      | —  | 1          | — | 14                  | 3  | 1.212     | 725   | 487   |
|     | ignoto . . . . . | 35              | 13  | 2             | 1   | —      | —  | —          | — | 5                   | 1  | 42        | 27    | 15    |
| 22  |                  | 2.497           | 942 | 434           | 324 | 15     | 14 | —          | — | 32                  | 12 | 2.978     | 1.686 | 1.292 |
|     | 1924 . . . . .   | 1.429           | 533 | 240           | 186 | 10     | 10 | —          | — | 25                  | 10 | 1.704     | 965   | 739   |
|     | 1923 . . . . .   | 1.044           | 398 | 192           | 137 | 5      | 4  | —          | — | 5                   | 1  | 1.246     | 706   | 540   |
|     | ignoto . . . . . | 24              | 11  | 2             | 1   | —      | —  | —          | — | 2                   | 1  | 28        | 15    | 13    |
| 23  |                  | 2.237           | 798 | 614           | 437 | 15     | 12 | —          | — | 35                  | 7  | 2.901     | 1.647 | 1.254 |
|     | 1923 . . . . .   | 1.294           | 466 | 340           | 234 | 9      | 7  | —          | — | 17                  | 4  | 1.660     | 949   | 711   |
|     | 1922 . . . . .   | 910             | 317 | 265           | 196 | 6      | 5  | —          | — | 11                  | 2  | 1.192     | 672   | 520   |
|     | ignoto . . . . . | 33              | 15  | 9             | 7   | —      | —  | —          | — | 7                   | 1  | 49        | 26    | 23    |
| 24  |                  | 2.143           | 789 | 733           | 519 | 24     | 23 | —          | — | 35                  | 10 | 2.935     | 1.594 | 1.341 |
|     | 1922 . . . . .   | 1.246           | 460 | 424           | 304 | 13     | 13 | —          | — | 21                  | 6  | 1.704     | 921   | 783   |
|     | 1921 . . . . .   | 871             | 320 | 306           | 213 | 11     | 10 | —          | — | 11                  | 4  | 1.199     | 652   | 547   |
|     | ignoto . . . . . | 26              | 9   | 3             | 2   | —      | —  | —          | — | 3                   | —  | 32        | 21    | 11    |
| 25  |                  | 1.913           | 673 | 788           | 529 | 21     | 19 | —          | — | 34                  | 10 | 2.756     | 1.525 | 1.231 |
|     | 1921 . . . . .   | 1.087           | 388 | 440           | 292 | 10     | 10 | —          | — | 20                  | 6  | 1.557     | 861   | 696   |
|     | 1920 . . . . .   | 800             | 278 | 342           | 235 | 11     | 9  | —          | — | 7                   | 3  | 1.160     | 635   | 525   |
|     | ignoto . . . . . | 26              | 7   | 6             | 2   | —      | —  | —          | — | 7                   | 1  | 39        | 29    | 10    |
| 26  |                  | 1.705           | 612 | 906           | 591 | 36     | 27 | —          | — | 26                  | 8  | 2.673     | 1.435 | 1.238 |
|     | 1920 . . . . .   | 1.081           | 384 | 583           | 378 | 23     | 17 | —          | — | 15                  | 5  | 1.702     | 918   | 784   |
|     | 1919 . . . . .   | 607             | 225 | 315           | 209 | 12     | 10 | —          | — | 7                   | 3  | 941       | 494   | 447   |
|     | ignoto . . . . . | 17              | 3   | 8             | 4   | 1      | —  | —          | — | 4                   | —  | 30        | 23    | 7     |
| 27  |                  | 915             | 369 | 590           | 362 | 23     | 19 | —          | — | 19                  | 5  | 1.547     | 792   | 755   |
|     | 1919 . . . . .   | 566             | 232 | 345           | 214 | 16     | 14 | —          | — | 14                  | 3  | 941       | 478   | 463   |
|     | 1918 . . . . .   | 332             | 129 | 232           | 142 | 6      | 5  | —          | — | 4                   | 2  | 574       | 296   | 278   |
|     | ignoto . . . . . | 17              | 8   | 13            | 6   | 1      | —  | —          | — | 1                   | —  | 32        | 18    | 14    |
| 28  |                  | 774             | 267 | 665           | 417 | 23     | 19 | —          | — | 19                  | 5  | 1.481     | 773   | 708   |
|     | 1918 . . . . .   | 443             | 144 | 386           | 242 | 14     | 12 | —          | — | 10                  | 4  | 853       | 451   | 402   |
|     | 1917 . . . . .   | 321             | 120 | 269           | 169 | 9      | —  | —          | — | 5                   | —  | 604       | 308   | 296   |
|     | ignoto . . . . . | 10              | 3   | 10            | 6   | —      | —  | —          | — | 4                   | 1  | 24        | 14    | 10    |
| 29  |                  | 808             | 287 | 841           | 495 | 23     | 17 | —          | — | 19                  | 6  | 1.691     | 886   | 805   |
|     | 1917 . . . . .   | 429             | 151 | 443           | 267 | 10     | 7  | —          | — | 12                  | 4  | 894       | 465   | 429   |
|     | 1916 . . . . .   | 373             | 134 | 392           | 224 | 13     | 10 | —          | — | 6                   | 2  | 784       | 414   | 370   |
|     | ignoto . . . . . | 6               | 2   | 6             | 4   | —      | —  | —          | — | 1                   | —  | 13        | 7     | 6     |
| 30  |                  | 1.011           | 348 | 1.156         | 625 | 27     | 18 | —          | — | 29                  | 10 | 2.223     | 1.222 | 1.001 |
|     | 1916 . . . . .   | 553             | 179 | 607           | 350 | 13     | 11 | —          | — | 14                  | 5  | 1.187     | 642   | 545   |
|     | 1915 . . . . .   | 448             | 167 | 531           | 265 | 14     | 7  | —          | — | 7                   | 3  | 1.000     | 558   | 442   |
|     | ignoto . . . . . | 10              | 2   | 18            | 10  | —      | —  | —          | — | 8                   | 2  | 36        | 22    | 14    |
| 31  |                  | 989             | 368 | 1.348         | 730 | 50     | 30 | —          | — | 23                  | 5  | 2.411     | 1.278 | 1.133 |
|     | 1915 . . . . .   | 538             | 194 | 747           | 417 | 26     | 17 | —          | — | 12                  | 2  | 1.324     | 694   | 630   |
|     | 1914 . . . . .   | 442             | 171 | 580           | 304 | 23     | 12 | —          | — | 9                   | 3  | 1.054     | 564   | 490   |
|     | ignoto . . . . . | 9               | 3   | 21            | 9   | 1      | 1  | —          | — | 2                   | —  | 33        | 20    | 13    |
| 32  |                  | 951             | 374 | 1.586         | 827 | 45     | 32 | —          | — | 25                  | 10 | 2.607     | 1.364 | 1.243 |
|     | 1914 . . . . .   | 524             | 206 | 890           | 448 | 24     | 17 | —          | — | 17                  | 8  | 1.455     | 776   | 679   |
|     | 1913 . . . . .   | 416             | 164 | 683           | 369 | 21     | 15 | —          | — | 5                   | 2  | 1.125     | 575   | 550   |
|     | ignoto . . . . . | 11              | 4   | 13            | 10  | —      | —  | —          | — | 3                   | —  | 27        | 13    | 14    |
| 33  |                  | 883             | 379 | 1.687         | 862 | 59     | 47 | —          | — | 21                  | 13 | 2.650     | 1.349 | 1.301 |
|     | 1913 . . . . .   | 496             | 213 | 919           | 476 | 35     | 28 | —          | — | 13                  | 9  | 1.463     | 737   | 726   |
|     | 1912 . . . . .   | 381             | 163 | 749           | 378 | 22     | 17 | —          | — | 6                   | 3  | 1.158     | 597   | 561   |
|     | ignoto . . . . . | 6               | 3   | 19            | 8   | 2      | 2  | —          | — | 2                   | 1  | 29        | 15    | 14    |

(\*) Vedi nota a pag. 182.

Segue: Tav. 16. — Morti secondo l'età, l'anno di nascita, lo stato civile e il sesso.

Segue: Anno 1946

| ETÀ | ANNO DI NASCITA  | CELIBI E NUBILI |     | CONIUGATI (*) |       | VEDOVI |     | DIVORZIATI |   | STATO CIVILE IGNOTO |    | COMPLESSO |       |       |
|-----|------------------|-----------------|-----|---------------|-------|--------|-----|------------|---|---------------------|----|-----------|-------|-------|
|     |                  | M               | F   | M             | F     | M      | F   | M          | F | M                   | F  | M         | F     | F     |
| 34  | 1912 . . . . .   | 772             | 335 | 1.676         | 848   | 63     | 44  | —          | — | 25                  | 9  | 2.536     | 1.300 | 1.236 |
|     | 1911 . . . . .   | 445             | 190 | 995           | 503   | 36     | 25  | —          | — | 12                  | 5  | 1.488     | 765   | 723   |
|     | ignoto . . . . . | 324             | 143 | 660           | 337   | 27     | 19  | —          | — | 9                   | 1  | 1.020     | 520   | 500   |
|     |                  | 3               | 2   | 21            | 8     | —      | —   | —          | — | 4                   | 3  | 28        | 15    | 13    |
| 35  | 1911 . . . . .   | 739             | 325 | 1.788         | 845   | 69     | 51  | —          | — | 34                  | 17 | 2.630     | 1.392 | 1.238 |
|     | 1910 . . . . .   | 382             | 172 | 1.015         | 478   | 39     | 31  | —          | — | 20                  | 9  | 1.456     | 766   | 690   |
|     | ignoto . . . . . | 350             | 150 | 760           | 359   | 28     | 18  | —          | — | 9                   | 5  | 1.147     | 615   | 532   |
|     |                  | 7               | 3   | 13            | 8     | 2      | 2   | —          | — | 5                   | 3  | 27        | 11    | 16    |
| 36  | 1910 . . . . .   | 671             | 309 | 1.877         | 884   | 67     | 52  | —          | — | 22                  | 10 | 2.637     | 1.382 | 1.255 |
|     | 1909 . . . . .   | 391             | 178 | 1.080         | 503   | 40     | 31  | —          | — | 12                  | 4  | 1.523     | 807   | 716   |
|     | ignoto . . . . . | 276             | 128 | 773           | 373   | 25     | 19  | —          | — | 6                   | 3  | 1.080     | 557   | 523   |
|     |                  | 4               | 3   | 24            | 8     | 2      | 2   | —          | — | 4                   | 3  | 34        | 18    | 16    |
| 37  | 1909 . . . . .   | 672             | 277 | 1.938         | 854   | 77     | 53  | —          | — | 31                  | 11 | 2.718     | 1.523 | 1.195 |
|     | 1908 . . . . .   | 373             | 150 | 1.105         | 489   | 38     | 27  | —          | — | 17                  | 6  | 1.533     | 861   | 672   |
|     | ignoto . . . . . | 291             | 125 | 814           | 354   | 37     | 24  | —          | — | 10                  | 4  | 1.152     | 645   | 507   |
|     |                  | 8               | 2   | 19            | 11    | 2      | 2   | —          | — | 4                   | 1  | 33        | 17    | 16    |
| 38  | 1908 . . . . .   | 626             | 261 | 1.969         | 907   | 99     | 63  | —          | — | 20                  | 6  | 2.714     | 1.477 | 1.237 |
|     | 1907 . . . . .   | 349             | 147 | 1.156         | 526   | 61     | 40  | —          | — | 11                  | 3  | 1.577     | 861   | 716   |
|     | ignoto . . . . . | 270             | 110 | 794           | 375   | 35     | 20  | —          | — | 5                   | 2  | 1.104     | 597   | 507   |
|     |                  | 7               | 4   | 19            | 6     | 3      | 3   | —          | — | 4                   | 1  | 33        | 19    | 14    |
| 39  | 1907 . . . . .   | 620             | 287 | 1.928         | 854   | 115    | 67  | 1          | 1 | 23                  | 8  | 2.687     | 1.470 | 1.217 |
|     | 1906 . . . . .   | 312             | 130 | 1.095         | 486   | 53     | 33  | 1          | 1 | 10                  | 3  | 1.471     | 818   | 653   |
|     | ignoto . . . . . | 298             | 151 | 811           | 363   | 61     | 34  | —          | — | 10                  | 3  | 1.180     | 629   | 551   |
|     |                  | 10              | 6   | 22            | 5     | 1      | —   | —          | — | 3                   | 2  | 36        | 23    | 13    |
| 40  | 1906 . . . . .   | 569             | 267 | 2.009         | 872   | 91     | 64  | 4          | 1 | 35                  | 12 | 2.708     | 1.492 | 1.216 |
|     | 1905 . . . . .   | 318             | 156 | 1.149         | 505   | 49     | 34  | 4          | 1 | 15                  | 6  | 1.535     | 833   | 702   |
|     | ignoto . . . . . | 248             | 109 | 831           | 352   | 41     | 29  | —          | — | 7                   | 1  | 1.127     | 636   | 491   |
|     |                  | 3               | 2   | 29            | 15    | 1      | 1   | —          | — | 13                  | 5  | 46        | 23    | 23    |
| 41  | 1905 . . . . .   | 537             | 264 | 2.124         | 898   | 102    | 72  | —          | — | 18                  | 3  | 2.781     | 1.544 | 1.237 |
|     | 1904 . . . . .   | 308             | 143 | 1.205         | 517   | 44     | 31  | —          | — | 11                  | 2  | 1.568     | 875   | 693   |
|     | ignoto . . . . . | 227             | 119 | 896           | 372   | 58     | 41  | —          | — | 3                   | 3  | 1.184     | 651   | 533   |
|     |                  | 2               | 2   | 23            | 9     | —      | —   | —          | — | 4                   | —  | 29        | 18    | 11    |
| 42  | 1904 . . . . .   | 554             | 283 | 2.048         | 834   | 134    | 75  | 1          | 1 | 20                  | 9  | 2.757     | 1.555 | 1.202 |
|     | 1903 . . . . .   | 315             | 159 | 1.181         | 453   | 57     | 46  | —          | — | 16                  | 6  | 1.569     | 905   | 664   |
|     | ignoto . . . . . | 235             | 123 | 841           | 370   | 74     | 26  | 1          | 1 | 4                   | 3  | 1.155     | 632   | 523   |
|     |                  | 4               | 1   | 26            | 11    | 3      | 3   | —          | — | —                   | —  | 33        | 18    | 15    |
| 43  | 1903 . . . . .   | 601             | 294 | 2.076         | 813   | 129    | 86  | —          | — | 18                  | 6  | 2.824     | 1.625 | 1.199 |
|     | 1902 . . . . .   | 318             | 156 | 1.126         | 446   | 67     | 49  | —          | — | 13                  | 4  | 1.524     | 869   | 655   |
|     | ignoto . . . . . | 274             | 133 | 925           | 358   | 62     | 37  | —          | — | 3                   | 1  | 1.264     | 735   | 529   |
|     |                  | 9               | 5   | 25            | 9     | —      | —   | —          | — | 2                   | 1  | 36        | 21    | 15    |
| 44  | 1902 . . . . .   | 549             | 250 | 2.190         | 817   | 157    | 106 | —          | — | 20                  | 6  | 2.916     | 1.737 | 1.179 |
|     | 1901 . . . . .   | 320             | 156 | 1.269         | 449   | 91     | 64  | —          | — | 13                  | 4  | 1.693     | 1.020 | 673   |
|     | ignoto . . . . . | 224             | 93  | 895           | 356   | 66     | 42  | —          | — | 6                   | 2  | 1.191     | 698   | 493   |
|     |                  | 5               | 1   | 26            | 12    | —      | —   | —          | — | 1                   | —  | 32        | 19    | 13    |
| 45  | 1901 . . . . .   | 559             | 264 | 2.409         | 938   | 191    | 134 | 2          | — | 24                  | 10 | 3.185     | 1.839 | 1.346 |
|     | 1900 . . . . .   | 309             | 150 | 1.409         | 546   | 111    | 76  | —          | — | 14                  | 6  | 1.843     | 1.065 | 778   |
|     | ignoto . . . . . | 244             | 112 | 974           | 381   | 79     | 57  | 1          | — | 5                   | 1  | 1.303     | 752   | 551   |
|     |                  | 6               | 2   | 26            | 11    | 1      | 1   | 1          | — | 5                   | 3  | 39        | 22    | 17    |
| 46  | 1900 . . . . .   | 597             | 286 | 2.572         | 1.014 | 183    | 106 | 3          | 2 | 16                  | 3  | 3.371     | 1.960 | 1.411 |
|     | 1899 . . . . .   | 308             | 146 | 1.416         | 536   | 95     | 59  | 1          | 1 | 7                   | —  | 1.827     | 1.085 | 742   |
|     | ignoto . . . . . | 284             | 136 | 1.122         | 466   | 85     | 46  | —          | — | 7                   | 2  | 1.500     | 849   | 651   |
|     |                  | 5               | 4   | 34            | 12    | 3      | 1   | —          | — | 2                   | 1  | 44        | 26    | 18    |
| 47  | 1899 . . . . .   | 547             | 282 | 2.556         | 987   | 201    | 148 | —          | — | 26                  | 5  | 3.330     | 1.908 | 1.422 |
|     | 1898 . . . . .   | 313             | 153 | 1.456         | 551   | 102    | 73  | —          | — | 13                  | 4  | 1.884     | 1.103 | 781   |
|     | ignoto . . . . . | 230             | 126 | 1.075         | 428   | 97     | 73  | —          | — | 11                  | 1  | 1.413     | 785   | 628   |
|     |                  | 4               | 3   | 25            | 8     | 2      | 2   | —          | — | 2                   | —  | 33        | 20    | 13    |
| 48  | 1898 . . . . .   | 588             | 289 | 2.654         | 996   | 247    | 173 | —          | — | 34                  | 9  | 3.523     | 2.056 | 1.467 |
|     | 1897 . . . . .   | 321             | 160 | 1.511         | 549   | 144    | 106 | —          | — | 21                  | 7  | 1.997     | 1.175 | 822   |
|     | ignoto . . . . . | 263             | 129 | 1.117         | 436   | 103    | 67  | —          | — | 8                   | 1  | 1.491     | 858   | 633   |
|     |                  | 4               | —   | 26            | 11    | —      | —   | —          | — | 5                   | 1  | 35        | 23    | 12    |
| 49  | 1897 . . . . .   | 585             | 308 | 2.706         | 1.054 | 246    | 159 | —          | — | 24                  | 10 | 3.561     | 2.030 | 1.531 |
|     | 1896 . . . . .   | 316             | 157 | 1.561         | 607   | 135    | 88  | —          | — | 15                  | 8  | 2.027     | 1.167 | 860   |
|     | ignoto . . . . . | 264             | 147 | 1.119         | 441   | 108    | 70  | —          | — | 8                   | 2  | 1.499     | 839   | 660   |
|     |                  | 5               | 4   | 26            | 6     | 3      | 1   | —          | — | 1                   | —  | 35        | 24    | 11    |
| 50  | 1896 . . . . .   | 611             | 319 | 2.807         | 1.148 | 335    | 225 | 1          | — | 40                  | 9  | 3.794     | 2.093 | 1.701 |
|     | 1895 . . . . .   | 337             | 176 | 1.613         | 663   | 185    | 123 | —          | — | 24                  | 5  | 2.159     | 1.192 | 967   |
|     | ignoto . . . . . | 266             | 139 | 1.176         | 480   | 143    | 98  | —          | — | 9                   | 2  | 1.594     | 875   | 719   |
|     |                  | 8               | 4   | 18            | 5     | 7      | 4   | 1          | — | 7                   | 2  | 41        | 26    | 15    |

(\*) Vedi nota a pag. 182,

Segue : Tav. 16. — Morti secondo l'età, l'anno di nascita, lo stato civile e il sesso.

Segue : A n n o 1 9 4 6

| ETÀ | ANNO DI NASCITA  | CELIBI E NUBILI |     | CONIUGATI (*) |       | VEDOVI |       | DIVORZIATI |   | STATO CIVILE IGNOTO |    | COMPLESSO |       |       |
|-----|------------------|-----------------|-----|---------------|-------|--------|-------|------------|---|---------------------|----|-----------|-------|-------|
|     |                  | M F             | F   | M F           | F     | M F    | F     | M F        | F | M F                 | F  | M F       | M     | F     |
| 51  | 1895 . . . . .   | 577             | 320 | 2.684         | 1.080 | 327    | 249   | 1          | — | 20                  | 7  | 3.609     | 1.953 | 1.656 |
|     | 1894 . . . . .   | 312             | 176 | 1.486         | 594   | 181    | 134   | 1          | — | 11                  | 5  | 1.991     | 1.082 | 909   |
|     | ignoto . . . . . | 262             | 141 | 1.175         | 477   | 143    | 112   | —          | — | 8                   | 2  | 1.588     | 856   | 732   |
|     |                  | 3               | 3   | 23            | 9     | 3      | 3     | —          | — | 1                   | —  | 30        | 15    | 15    |
| 52  | 1894 . . . . .   | 634             | 341 | 2.799         | 1.142 | 405    | 297   | —          | — | 30                  | 10 | 3.868     | 2.078 | 1.790 |
|     | 1893 . . . . .   | 329             | 179 | 1.557         | 639   | 221    | 159   | —          | — | 18                  | 5  | 2.125     | 1.143 | 982   |
|     | ignoto . . . . . | 299             | 160 | 1.215         | 491   | 178    | 135   | —          | — | 11                  | 5  | 1.703     | 912   | 791   |
|     |                  | 6               | 2   | 27            | 12    | 6      | 3     | —          | — | 1                   | —  | 40        | 23    | 17    |
| 53  | 1893 . . . . .   | 597             | 323 | 3.025         | 1.173 | 481    | 359   | —          | — | 30                  | 8  | 4.133     | 2.270 | 1.863 |
|     | 1892 . . . . .   | 343             | 186 | 1.644         | 623   | 257    | 196   | —          | — | 17                  | 3  | 2.261     | 1.253 | 1.008 |
|     | ignoto . . . . . | 249             | 134 | 1.352         | 536   | 222    | 161   | —          | — | 10                  | 4  | 1.833     | 998   | 835   |
|     |                  | 5               | 3   | 29            | 14    | 2      | 2     | —          | — | 3                   | 1  | 39        | 19    | 20    |
| 54  | 1892 . . . . .   | 573             | 317 | 3.108         | 1.176 | 520    | 377   | —          | — | 27                  | 9  | 4.228     | 2.349 | 1.879 |
|     | 1891 . . . . .   | 316             | 172 | 1.769         | 657   | 280    | 204   | —          | — | 15                  | 6  | 2.380     | 1.341 | 1.039 |
|     | ignoto . . . . . | 249             | 142 | 1.309         | 507   | 234    | 170   | —          | — | 7                   | 2  | 1.797     | 976   | 821   |
|     |                  | 8               | 3   | 30            | 12    | 6      | 3     | —          | — | 5                   | 1  | 51        | 32    | 19    |
| 55  | 1891 . . . . .   | 593             | 321 | 3.198         | 1.259 | 549    | 389   | —          | — | 35                  | 13 | 4.375     | 2.393 | 1.982 |
|     | 1890 . . . . .   | 320             | 173 | 1.902         | 755   | 302    | 216   | —          | — | 21                  | 9  | 2.545     | 1.392 | 1.153 |
|     | ignoto . . . . . | 268             | 145 | 1.268         | 494   | 242    | 169   | —          | — | 8                   | 2  | 1.786     | 976   | 810   |
|     |                  | 5               | 3   | 28            | 10    | 5      | 4     | —          | — | 6                   | 2  | 44        | 25    | 19    |
| 56  | 1890 . . . . .   | 664             | 381 | 3.424         | 1.367 | 667    | 479   | 1          | 1 | 29                  | 14 | 4.785     | 2.543 | 2.242 |
|     | 1889 . . . . .   | 342             | 200 | 1.870         | 727   | 332    | 243   | 1          | 1 | 13                  | 10 | 2.558     | 1.377 | 1.181 |
|     | ignoto . . . . . | 311             | 175 | 1.517         | 619   | 329    | 231   | —          | — | 11                  | 2  | 2.168     | 1.141 | 1.027 |
|     |                  | 11              | 6   | 37            | 21    | 6      | 5     | —          | — | 5                   | 2  | 59        | 25    | 34    |
| 57  | 1889 . . . . .   | 698             | 392 | 3.383         | 1.359 | 802    | 586   | 2          | 1 | 33                  | 15 | 4.918     | 2.565 | 2.353 |
|     | 1888 . . . . .   | 388             | 219 | 1.944         | 778   | 463    | 329   | —          | — | 25                  | 11 | 2.820     | 1.483 | 1.337 |
|     | ignoto . . . . . | 306             | 171 | 1.404         | 567   | 329    | 250   | 2          | 1 | 7                   | 4  | 2.048     | 1.055 | 993   |
|     |                  | 4               | 2   | 35            | 14    | 10     | 7     | —          | — | 1                   | —  | 50        | 27    | 23    |
| 58  | 1888 . . . . .   | 744             | 406 | 3.672         | 1.440 | 921    | 676   | 2          | 1 | 25                  | 7  | 5.364     | 2.834 | 2.530 |
|     | 1887 . . . . .   | 384             | 204 | 2.026         | 781   | 489    | 372   | 2          | 1 | 10                  | 2  | 2.911     | 1.551 | 1.360 |
|     | ignoto . . . . . | 348             | 196 | 1.613         | 646   | 424    | 297   | —          | — | 12                  | 5  | 2.397     | 1.253 | 1.144 |
|     |                  | 12              | 6   | 33            | 13    | 8      | 7     | —          | — | 3                   | —  | 56        | 30    | 26    |
| 59  | 1887 . . . . .   | 723             | 392 | 3.752         | 1.490 | 1.033  | 761   | —          | — | 29                  | 7  | 5.537     | 2.887 | 2.650 |
|     | 1886 . . . . .   | 404             | 224 | 2.137         | 846   | 565    | 419   | —          | — | 16                  | 5  | 3.122     | 1.628 | 1.494 |
|     | ignoto . . . . . | 315             | 166 | 1.585         | 634   | 458    | 336   | —          | — | 11                  | 2  | 2.369     | 1.231 | 1.138 |
|     |                  | 4               | 2   | 30            | 10    | 10     | 6     | —          | — | 2                   | —  | 46        | 28    | 18    |
| 60  | 1886 . . . . .   | 783             | 440 | 3.899         | 1.500 | 1.163  | 820   | 1          | 1 | 50                  | 16 | 5.896     | 3.119 | 2.777 |
|     | 1885 . . . . .   | 434             | 248 | 2.182         | 831   | 628    | 449   | 1          | 1 | 18                  | 4  | 3.263     | 1.730 | 1.533 |
|     | ignoto . . . . . | 339             | 186 | 1.686         | 656   | 520    | 360   | —          | — | 12                  | 5  | 2.557     | 1.350 | 1.207 |
|     |                  | 10              | 6   | 31            | 13    | 15     | 11    | —          | — | 20                  | 7  | 76        | 39    | 37    |
| 61  | 1885 . . . . .   | 742             | 375 | 4.157         | 1.679 | 1.283  | 908   | —          | — | 40                  | 11 | 6.222     | 3.249 | 2.973 |
|     | 1884 . . . . .   | 379             | 190 | 2.285         | 914   | 700    | 502   | —          | — | 21                  | 4  | 3.385     | 1.775 | 1.610 |
|     | ignoto . . . . . | 357             | 182 | 1.839         | 750   | 573    | 398   | —          | — | 17                  | 7  | 2.786     | 1.449 | 1.337 |
|     |                  | 6               | 3   | 33            | 15    | 10     | 8     | —          | — | 2                   | —  | 51        | 25    | 26    |
| 62  | 1884 . . . . .   | 835             | 464 | 4.340         | 1.714 | 1.504  | 1.054 | —          | — | 35                  | 12 | 6.714     | 3.470 | 3.244 |
|     | 1883 . . . . .   | 444             | 250 | 2.378         | 960   | 830    | 595   | —          | — | 19                  | 5  | 3.671     | 1.861 | 1.810 |
|     | ignoto . . . . . | 378             | 207 | 1.928         | 742   | 666    | 453   | —          | — | 11                  | 3  | 2.983     | 1.578 | 1.405 |
|     |                  | 13              | 7   | 34            | 12    | 8      | 6     | —          | — | 5                   | 4  | 60        | 31    | 29    |
| 63  | 1883 . . . . .   | 840             | 477 | 4.479         | 1.729 | 1.624  | 1.126 | 1          | — | 42                  | 17 | 6.986     | 3.637 | 3.349 |
|     | 1882 . . . . .   | 443             | 238 | 2.492         | 943   | 887    | 603   | —          | — | 22                  | 7  | 3.844     | 2.053 | 1.791 |
|     | ignoto . . . . . | 389             | 233 | 1.944         | 774   | 724    | 514   | 1          | — | 18                  | 9  | 3.076     | 1.546 | 1.530 |
|     |                  | 8               | 6   | 43            | 12    | 13     | 9     | —          | — | 2                   | 1  | 66        | 38    | 28    |
| 64  | 1882 . . . . .   | 883             | 496 | 4.595         | 1.798 | 1.900  | 1.316 | 1          | — | 45                  | 18 | 7.424     | 3.796 | 3.628 |
|     | 1881 . . . . .   | 451             | 256 | 2.487         | 986   | 1.021  | 712   | 1          | — | 24                  | 11 | 3.984     | 2.019 | 1.965 |
|     | ignoto . . . . . | 422             | 237 | 2.075         | 799   | 863    | 594   | —          | — | 17                  | 5  | 3.377     | 1.742 | 1.635 |
|     |                  | 10              | 3   | 33            | 13    | 16     | 10    | —          | — | 4                   | 2  | 63        | 35    | 28    |
| 65  | 1881 . . . . .   | 852             | 452 | 4.672         | 1.824 | 2.023  | 1.400 | 2          | 1 | 50                  | 19 | 7.599     | 3.903 | 3.696 |
|     | 1880 . . . . .   | 455             | 249 | 2.704         | 1.056 | 1.144  | 785   | 1          | 1 | 20                  | 11 | 4.324     | 2.222 | 2.102 |
|     | ignoto . . . . . | 388             | 199 | 1.931         | 756   | 863    | 606   | 1          | — | 20                  | 5  | 3.203     | 1.637 | 1.566 |
|     |                  | 9               | 4   | 37            | 12    | 16     | 9     | —          | — | 10                  | 3  | 72        | 44    | 28    |
| 66  | 1880 . . . . .   | 858             | 473 | 4.709         | 1.748 | 2.313  | 1.612 | —          | — | 56                  | 24 | 7.936     | 4.079 | 3.857 |
|     | 1879 . . . . .   | 434             | 241 | 2.477         | 915   | 1.236  | 860   | —          | — | 33                  | 15 | 4.180     | 2.149 | 2.031 |
|     | ignoto . . . . . | 421             | 231 | 2.197         | 815   | 1.062  | 741   | —          | — | 18                  | 8  | 3.698     | 1.903 | 1.795 |
|     |                  | 3               | 1   | 35            | 18    | 15     | 11    | —          | — | 5                   | 1  | 58        | 27    | 31    |
| 67  | 1879 . . . . .   | 978             | 548 | 5.005         | 1.818 | 2.651  | 1.802 | 1          | — | 47                  | 19 | 8.682     | 4.495 | 4.187 |
|     | 1878 . . . . .   | 521             | 290 | 2.786         | 1.010 | 1.418  | 969   | 1          | — | 17                  | 5  | 4.743     | 2.469 | 2.274 |
|     | ignoto . . . . . | 453             | 256 | 2.175         | 783   | 1.206  | 818   | —          | — | 24                  | 12 | 3.858     | 1.989 | 1.869 |
|     |                  | 4               | 2   | 44            | 25    | 27     | 15    | —          | — | 6                   | 2  | 81        | 37    | 44    |

(\*) Vedi nota a pag. 182.



Segue: Tav. 16. — Morti secondo l'età, l'anno di nascita, lo stato civile e il sesso.

Segue: A n n o 1 9 4 6

| ETA | ANNO DI NASCITA | CELIBI E NUBILI |     | CONIUGATI (*) |       | VEDOVI |       | DIVORZIATI |   | STATO CIVILE IGNOTO |    | COMPLESSO |       |       |
|-----|-----------------|-----------------|-----|---------------|-------|--------|-------|------------|---|---------------------|----|-----------|-------|-------|
|     |                 | M               | F   | M             | F     | M      | F     | M          | F | M                   | F  | M         | F     | F     |
| 68  | 1878            | 965             | 556 | 5.058         | 1.844 | 2.993  | 2.066 | 2          | 1 | 57                  | 21 | 9.075     | 4.587 | 4.488 |
|     | 1877            | 544             | 291 | 2.804         | 1.020 | 1.628  | 1.120 | 1          | — | 33                  | 11 | 5.010     | 2.568 | 2.442 |
|     | ignoto          | 413             | 259 | 2.218         | 812   | 1.339  | 927   | 1          | 1 | 20                  | 7  | 3.991     | 1.985 | 2.006 |
|     |                 | 8               | 6   | 36            | 12    | 26     | 19    | —          | — | 4                   | 3  | 74        | 34    | 40    |
| 69  | 1877            | 1.147           | 632 | 5.434         | 1.941 | 3.655  | 2.535 | —          | — | 60                  | 31 | 10.296    | 5.157 | 5.139 |
|     | 1876            | 599             | 329 | 3.055         | 1.134 | 1.930  | 1.340 | —          | — | 31                  | 16 | 5.615     | 2.796 | 2.819 |
|     | ignoto          | 539             | 297 | 2.339         | 794   | 1.701  | 1.174 | —          | — | 26                  | 13 | 4.605     | 2.327 | 2.278 |
|     |                 | 9               | 6   | 40            | 13    | 24     | 21    | —          | — | 3                   | 2  | 76        | 34    | 42    |
| 70  | 1876            | 1.157           | 641 | 5.837         | 2.078 | 4.060  | 2.792 | —          | — | 64                  | 28 | 11.118    | 5.579 | 5.539 |
|     | 1875            | 670             | 381 | 3.271         | 1.148 | 2.161  | 1.506 | —          | — | 32                  | 14 | 6.134     | 3.085 | 3.049 |
|     | ignoto          | 481             | 257 | 2.521         | 914   | 1.856  | 1.261 | —          | — | 20                  | 10 | 4.878     | 2.436 | 2.442 |
|     |                 | 6               | 3   | 45            | 16    | 43     | 25    | —          | — | 12                  | 4  | 106       | 58    | 48    |
| 71  | 1875            | 1.056           | 581 | 5.029         | 1.727 | 4.054  | 2.730 | —          | — | 67                  | 30 | 10.206    | 5.138 | 5.068 |
|     | 1874            | 561             | 306 | 2.904         | 1.003 | 2.186  | 1.462 | —          | — | 41                  | 19 | 5.692     | 2.902 | 2.790 |
|     | ignoto          | 489             | 270 | 2.093         | 712   | 1.840  | 1.251 | —          | — | 21                  | 9  | 4.443     | 2.201 | 2.242 |
|     |                 | 6               | 5   | 32            | 12    | 28     | 17    | —          | — | 5                   | 2  | 71        | 35    | 36    |
| 72  | 1874            | 1.074           | 624 | 4.907         | 1.688 | 4.590  | 3.146 | 1          | 1 | 55                  | 21 | 10.627    | 5.147 | 5.480 |
|     | 1873            | 579             | 340 | 2.680         | 918   | 2.405  | 1.650 | 1          | 1 | 30                  | 9  | 5.695     | 2.777 | 2.918 |
|     | ignoto          | 488             | 280 | 2.193         | 760   | 2.131  | 1.457 | —          | — | 23                  | 10 | 4.835     | 2.328 | 2.507 |
|     |                 | 7               | 4   | 34            | 10    | 54     | 39    | —          | — | 2                   | 2  | 97        | 42    | 55    |
| 73  | 1873            | 1.142           | 617 | 5.086         | 1.701 | 5.064  | 3.386 | 1          | — | 56                  | 27 | 11.349    | 5.618 | 5.731 |
|     | 1872            | 593             | 313 | 2.832         | 964   | 2.634  | 1.729 | 1          | — | 31                  | 16 | 6.091     | 3.069 | 3.022 |
|     | ignoto          | 541             | 303 | 2.224         | 724   | 2.396  | 1.629 | —          | — | 18                  | 7  | 5.179     | 2.516 | 2.663 |
|     |                 | 8               | 1   | 30            | 13    | 34     | 28    | —          | — | 7                   | 4  | 79        | 33    | 46    |
| 74  | 1872            | 1.158           | 673 | 4.866         | 1.516 | 5.471  | 3.649 | 1          | — | 70                  | 18 | 11.566    | 5.710 | 5.856 |
|     | 1871            | 636             | 374 | 2.792         | 839   | 3.030  | 2.013 | 1          | — | 37                  | 7  | 6.496     | 3.263 | 3.233 |
|     | ignoto          | 508             | 291 | 2.033         | 663   | 2.396  | 1.607 | —          | — | 28                  | 11 | 4.965     | 2.393 | 2.572 |
|     |                 | 14              | 8   | 41            | 14    | 45     | 29    | —          | — | 5                   | —  | 105       | 54    | 51    |
| 75  | 1871            | 1.189           | 696 | 4.723         | 1.436 | 5.780  | 3.817 | 3          | 1 | 65                  | 32 | 11.760    | 5.778 | 5.982 |
|     | 1870            | 591             | 346 | 2.527         | 749   | 3.011  | 1.970 | 2          | — | 38                  | 20 | 6.169     | 3.084 | 3.085 |
|     | ignoto          | 584             | 342 | 2.152         | 670   | 2.715  | 1.816 | 1          | 1 | 23                  | 9  | 5.475     | 2.637 | 2.838 |
|     |                 | 14              | 8   | 44            | 17    | 54     | 31    | —          | — | 4                   | 3  | 116       | 57    | 59    |
| 76  | 1870            | 1.176           | 685 | 4.445         | 1.302 | 6.227  | 4.085 | 1          | — | 71                  | 30 | 11.920    | 5.818 | 6.102 |
|     | 1869            | 612             | 344 | 2.455         | 724   | 3.234  | 2.136 | 1          | — | 42                  | 16 | 6.344     | 3.124 | 3.220 |
|     | ignoto          | 553             | 333 | 1.961         | 566   | 2.941  | 1.906 | —          | — | 25                  | 12 | 5.480     | 2.663 | 2.817 |
|     |                 | 11              | 8   | 29            | 12    | 52     | 43    | —          | — | 4                   | 2  | 96        | 31    | 65    |
| 77  | 1869            | 1.075           | 599 | 4.059         | 1.158 | 6.030  | 3.888 | 1          | 1 | 65                  | 35 | 11.230    | 5.549 | 5.681 |
|     | 1868            | 581             | 332 | 2.309         | 652   | 3.307  | 2.106 | —          | — | 43                  | 24 | 6.240     | 3.126 | 3.114 |
|     | ignoto          | 491             | 267 | 1.718         | 492   | 2.685  | 1.755 | 1          | 1 | 18                  | 10 | 4.913     | 2.388 | 2.525 |
|     |                 | 3               | —   | 32            | 14    | 38     | 27    | —          | — | 4                   | 1  | 77        | 35    | 42    |
| 78  | 1868            | 967             | 559 | 3.717         | 994   | 6.308  | 4.161 | 2          | — | 71                  | 30 | 11.065    | 5.321 | 5.744 |
|     | 1867            | 536             | 300 | 2.086         | 556   | 3.337  | 2.205 | 1          | — | 36                  | 15 | 5.996     | 2.920 | 3.076 |
|     | ignoto          | 421             | 253 | 1.596         | 426   | 2.924  | 1.928 | 1          | — | 26                  | 9  | 4.968     | 2.352 | 2.616 |
|     |                 | 10              | 6   | 35            | 12    | 47     | 28    | —          | — | 9                   | 6  | 101       | 49    | 52    |
| 79  | 1867            | 1.097           | 658 | 3.441         | 886   | 6.683  | 4.285 | 1          | — | 43                  | 21 | 11.265    | 5.415 | 5.850 |
|     | 1866            | 578             | 345 | 1.866         | 463   | 3.531  | 2.226 | 1          | — | 23                  | 11 | 5.999     | 2.954 | 3.045 |
|     | ignoto          | 513             | 308 | 1.548         | 409   | 3.111  | 2.028 | —          | — | 15                  | 8  | 5.187     | 2.434 | 2.753 |
|     |                 | 6               | 5   | 27            | 14    | 41     | 31    | —          | — | 5                   | 2  | 79        | 27    | 52    |
| 80  | 1866            | 1.041           | 634 | 3.381         | 851   | 7.209  | 4.655 | 1          | 1 | 78                  | 37 | 11.710    | 5.532 | 6.178 |
|     | 1865            | 559             | 327 | 1.924         | 472   | 3.901  | 2.519 | 1          | 1 | 44                  | 18 | 6.429     | 3.092 | 3.337 |
|     | ignoto          | 470             | 300 | 1.438         | 372   | 3.255  | 2.101 | —          | — | 29                  | 16 | 5.192     | 2.403 | 2.789 |
|     |                 | 12              | 7   | 19            | 7     | 53     | 35    | —          | — | 5                   | 3  | 89        | 37    | 52    |
| 81  | 1865            | 870             | 520 | 2.668         | 593   | 6.454  | 4.085 | 1          | — | 54                  | 31 | 10.047    | 4.818 | 5.229 |
|     | 1864            | 465             | 268 | 1.536         | 354   | 3.476  | 2.215 | —          | — | 36                  | 19 | 5.513     | 2.657 | 2.856 |
|     | ignoto          | 399             | 249 | 1.113         | 235   | 2.922  | 1.840 | 1          | — | 16                  | 11 | 4.451     | 2.116 | 2.335 |
|     |                 | 6               | 3   | 19            | 4     | 56     | 30    | —          | — | 2                   | 1  | 83        | 45    | 38    |
| 82  | 1864            | 846             | 510 | 2.383         | 553   | 6.528  | 4.079 | 1          | 1 | 49                  | 27 | 9.807     | 4.637 | 5.170 |
|     | 1863            | 444             | 262 | 1.305         | 307   | 3.454  | 2.173 | 1          | 1 | 27                  | 16 | 5.231     | 2.472 | 2.759 |
|     | ignoto          | 393             | 242 | 1.056         | 239   | 3.016  | 1.866 | —          | — | 22                  | 11 | 4.487     | 2.129 | 2.358 |
|     |                 | 9               | 6   | 22            | 7     | 58     | 40    | —          | — | —                   | —  | 89        | 36    | 53    |
| 83  | 1863            | 733             | 449 | 2.091         | 458   | 6.039  | 3.750 | —          | — | 44                  | 16 | 8.907     | 4.234 | 4.673 |
|     | 1862            | 374             | 213 | 1.199         | 262   | 3.304  | 2.022 | —          | — | 28                  | 10 | 4.905     | 2.398 | 2.507 |
|     | ignoto          | 353             | 231 | 877           | 191   | 2.684  | 1.694 | —          | — | 12                  | 4  | 3.926     | 1.806 | 2.120 |
|     |                 | 6               | 5   | 15            | 5     | 51     | 34    | —          | — | 4                   | 2  | 76        | 30    | 46    |
| 84  | 1862            | 588             | 378 | 1.560         | 323   | 5.183  | 3.311 | —          | — | 47                  | 23 | 7.378     | 3.343 | 4.035 |
|     | 1861            | 320             | 205 | 903           | 193   | 2.834  | 1.829 | —          | — | 23                  | 12 | 4.080     | 1.841 | 2.239 |
|     | ignoto          | 262             | 171 | 641           | 126   | 2.312  | 1.459 | —          | — | 19                  | 8  | 3.234     | 1.470 | 1.764 |
|     |                 | 6               | 2   | 16            | 4     | 37     | 23    | —          | — | 5                   | 3  | 64        | 32    | 32    |

(\*) Vedi nota a pag. 182.

Segne : Tav. 16. — Morti secondo l'età, l'anno di nascita, lo stato civile e il sesso.

Segue : Anno 1946

| ETÀ    | ANNO DI NASCITA         | CELIBI E NUBILI |                | CONIUGATI (*)  |               | VEDOVI         |               | DIVORZIATI |           | STATO CIVILE IGNOTO |              | COMPLESSO      |                |                |
|--------|-------------------------|-----------------|----------------|----------------|---------------|----------------|---------------|------------|-----------|---------------------|--------------|----------------|----------------|----------------|
|        |                         | M F             | F              | M F            | F             | M F            | F             | M F        | F         | M F                 | F            | M F            | M              | F              |
| 85     | 1861 . . . . .          | 571             | 356            | 1.278          | 243           | 4.698          | 2.936         | —          | —         | 41                  | 17           | 6.588          | 3.036          | 3.552          |
|        | 1860 . . . . .          | 290             | 173            | 729            | 144           | 2.618          | 1.585         | —          | —         | 23                  | 7            | 3.660          | 1.751          | 1.909          |
|        | ignoto . . . . .        | 274             | 179            | 534            | 98            | 2.048          | 1.326         | —          | —         | 14                  | 8            | 2.870          | 1.259          | 1.611          |
|        |                         | 7               | 4              | 15             | 1             | 32             | 25            | —          | —         | 4                   | 2            | 58             | 26             | 32             |
| 86     | 1860 . . . . .          | 474             | 327            | 945            | 183           | 4.111          | 2.586         | —          | —         | 35                  | 20           | 5.565          | 2.449          | 3.116          |
|        | 1859 . . . . .          | 273             | 198            | 535            | 105           | 2.143          | 1.352         | —          | —         | 16                  | 9            | 2.967          | 1.303          | 1.664          |
|        | ignoto . . . . .        | 195             | 125            | 399            | 77            | 1.933          | 1.212         | —          | —         | 14                  | 9            | 2.541          | 1.118          | 1.423          |
|        |                         | 6               | 4              | 11             | 1             | 35             | 22            | —          | —         | 5                   | 2            | 57             | 28             | 29             |
| 87     | 1859 . . . . .          | 361             | 232            | 726            | 144           | 3.429          | 2.107         | —          | —         | 24                  | 13           | 4.540          | 2.044          | 2.496          |
|        | 1858 . . . . .          | 202             | 125            | 445            | 78            | 1.930          | 1.185         | —          | —         | 11                  | 6            | 2.588          | 1.194          | 1.394          |
|        | ignoto . . . . .        | 156             | 106            | 276            | 65            | 1.473          | 907           | —          | —         | 11                  | 5            | 1.916          | 833            | 1.083          |
|        |                         | 3               | 1              | 5              | 1             | 26             | 15            | —          | —         | 2                   | 2            | 36             | 17             | 19             |
| 88     | 1858 . . . . .          | 265             | 175            | 489            | 85            | 2.792          | 1.736         | —          | —         | 25                  | 17           | 3.571          | 1.558          | 2.013          |
|        | 1857 . . . . .          | 150             | 94             | 298            | 55            | 1.567          | 988           | —          | —         | 11                  | 8            | 2.026          | 881            | 1.145          |
|        | ignoto . . . . .        | 115             | 81             | 189            | 30            | 1.205          | 735           | —          | —         | 11                  | 7            | 1.520          | 667            | 853            |
|        |                         | —               | —              | 2              | —             | 20             | 13            | —          | —         | 3                   | 2            | 25             | 10             | 15             |
| 89     | 1857 . . . . .          | 210             | 136            | 339            | 81            | 2.262          | 1.407         | —          | —         | 24                  | 15           | 2.835          | 1.196          | 1.639          |
|        | 1856 . . . . .          | 114             | 77             | 190            | 50            | 1.297          | 788           | —          | —         | 13                  | 7            | 1.614          | 692            | 922            |
|        | ignoto . . . . .        | 94              | 57             | 144            | 28            | 948            | 611           | —          | —         | 11                  | 8            | 1.197          | 493            | 704            |
|        |                         | 2               | 2              | 5              | 3             | 17             | 8             | —          | —         | —                   | —            | 24             | 11             | 13             |
| 90     | 1856 . . . . .          | 187             | 128            | 266            | 53            | 1.749          | 1.116         | —          | —         | 17                  | 7            | 2.219          | 915            | 1.304          |
|        | 1855 . . . . .          | 97              | 62             | 168            | 34            | 996            | 628           | —          | —         | 9                   | 4            | 1.270          | 542            | 728            |
|        | ignoto . . . . .        | 86              | 62             | 96             | 19            | 734            | 479           | —          | —         | 7                   | 3            | 923            | 360            | 563            |
|        |                         | 4               | 4              | 2              | —             | 19             | 9             | —          | —         | 1                   | —            | 26             | 13             | 13             |
| 91     | 1855 . . . . .          | 103             | 77             | 139            | 23            | 1.143          | 708           | —          | —         | 9                   | 4            | 1.394          | 582            | 812            |
|        | 1854 . . . . .          | 53              | 43             | 92             | 18            | 679            | 435           | —          | —         | 4                   | 2            | 828            | 330            | 498            |
|        | ignoto . . . . .        | 49              | 33             | 47             | 5             | 454            | 268           | —          | —         | 5                   | 2            | 555            | 247            | 308            |
|        |                         | 1               | 1              | —              | —             | 10             | 5             | —          | —         | —                   | —            | 11             | 5              | 6              |
| 92     | 1854 . . . . .          | 92              | 69             | 98             | 16            | 858            | 544           | —          | —         | 3                   | 3            | 1.051          | 419            | 632            |
|        | 1853 . . . . .          | 52              | 39             | 53             | 8             | 501            | 316           | —          | —         | 1                   | 1            | 607            | 243            | 364            |
|        | ignoto . . . . .        | 40              | 30             | 41             | 6             | 346            | 220           | —          | —         | 1                   | 1            | 428            | 171            | 257            |
|        |                         | —               | —              | 4              | 2             | 11             | 8             | —          | —         | 1                   | 1            | 16             | 5              | 11             |
| 93     | 1853 . . . . .          | 62              | 48             | 66             | 17            | 691            | 441           | —          | —         | 5                   | 4            | 824            | 314            | 510            |
|        | 1852 . . . . .          | 30              | 22             | 40             | 9             | 392            | 261           | —          | —         | 3                   | 2            | 465            | 171            | 294            |
|        | ignoto . . . . .        | 30              | 25             | 26             | 8             | 292            | 176           | —          | —         | 2                   | 2            | 350            | 139            | 211            |
|        |                         | 2               | 1              | —              | —             | 7              | 4             | —          | —         | —                   | —            | 9              | 4              | 5              |
| 94     | 1852 . . . . .          | 36              | 21             | 31             | 7             | 421            | 283           | —          | —         | 2                   | 1            | 490            | 178            | 312            |
|        | 1851 . . . . .          | 17              | 10             | 21             | 5             | 253            | 167           | —          | —         | 2                   | 1            | 293            | 110            | 183            |
|        | ignoto . . . . .        | 18              | 10             | 8              | 1             | 165            | 113           | —          | —         | —                   | —            | 191            | 67             | 124            |
|        |                         | 1               | 1              | 2              | 1             | 3              | 3             | —          | —         | —                   | —            | 6              | 1              | 5              |
| 95     | 1851 . . . . .          | 26              | 17             | 24             | 4             | 326            | 206           | —          | —         | 2                   | 1            | 378            | 150            | 228            |
|        | 1850 . . . . .          | 15              | 10             | 14             | 1             | 192            | 128           | —          | —         | 1                   | —            | 222            | 83             | 139            |
|        | ignoto . . . . .        | 10              | 7              | 10             | 3             | 131            | 75            | —          | —         | 1                   | 1            | 152            | 66             | 86             |
|        |                         | 1               | —              | —              | —             | 3              | 3             | —          | —         | —                   | —            | 4              | 1              | 3              |
| 96     | 1850 . . . . .          | 21              | 14             | 6              | 2             | 197            | 138           | —          | —         | —                   | —            | 224            | 70             | 154            |
|        | 1849 . . . . .          | 14              | 9              | 5              | 1             | 119            | 82            | —          | —         | —                   | —            | 138            | 46             | 92             |
|        | ignoto . . . . .        | 7               | 5              | —              | —             | 76             | 56            | —          | —         | —                   | —            | 83             | 22             | 61             |
|        |                         | —               | —              | 1              | 1             | 2              | —             | —          | —         | —                   | —            | 3              | 2              | 1              |
| 97     | 1849 . . . . .          | 6               | 5              | 6              | 2             | 93             | 62            | —          | —         | —                   | —            | 105            | 36             | 69             |
|        | 1848 . . . . .          | 2               | 1              | 3              | 1             | 55             | 34            | —          | —         | —                   | —            | 60             | 24             | 36             |
|        | ignoto . . . . .        | 4               | 4              | 3              | 1             | 36             | 27            | —          | —         | —                   | —            | 43             | 11             | 32             |
|        |                         | —               | —              | —              | —             | 2              | 1             | —          | —         | —                   | —            | 2              | 1              | 1              |
| 98     | 1848 . . . . .          | 7               | 4              | 7              | —             | 68             | 47            | —          | —         | 3                   | 2            | 85             | 32             | 53             |
|        | 1847 . . . . .          | 5               | 3              | 5              | —             | 37             | 26            | —          | —         | 1                   | 1            | 48             | 18             | 30             |
|        | ignoto . . . . .        | 2               | 1              | 1              | —             | 28             | 18            | —          | —         | 1                   | —            | 32             | 13             | 19             |
|        |                         | —               | —              | 1              | —             | 3              | 3             | —          | —         | 1                   | 1            | 5              | 1              | 4              |
| 99     | 1847 . . . . .          | 2               | 2              | 2              | 1             | 34             | 21            | —          | —         | 1                   | 1            | 39             | 14             | 25             |
|        | 1846 . . . . .          | 1               | 1              | 1              | 1             | 20             | 10            | —          | —         | 1                   | 1            | 23             | 10             | 13             |
|        | ignoto . . . . .        | 1               | 1              | 1              | —             | 14             | 11            | —          | —         | —                   | —            | 16             | 4              | 12             |
|        |                         | —               | —              | —              | —             | —              | —             | —          | —         | —                   | —            | —              | —              | —              |
| 100-00 |                         | 5               | 5              | 1              | —             | 34             | 27            | —          | —         | —                   | —            | 40             | 8              | 32             |
|        | Età non indicata.       | 212             | 59             | 259            | 76            | 195            | 116           | —          | —         | 1.791               | 745          | 2.457          | 1.461          | 996            |
|        | <b>Totale . . . . .</b> | <b>214.131</b>  | <b>101.201</b> | <b>187.779</b> | <b>70.256</b> | <b>138.487</b> | <b>91.088</b> | <b>42</b>  | <b>16</b> | <b>4.534</b>        | <b>1.846</b> | <b>544.973</b> | <b>280.566</b> | <b>264.407</b> |

(\*) Vedi nota a pag. 182.

Segue : Tav. 16. — Morti secondo l'età, l'anno di nascita, lo stato civile e il sesso.

A n n o 1 9 4 7

| ETÀ | ANNO DI NASCITA | CELIBI E NUBILI |        | CONIUGATI (*) |   | VEDOVI |   | DIVORZIATI |   | STATO CIVILE IGNOTO |   | COMPLESSO |        |        |
|-----|-----------------|-----------------|--------|---------------|---|--------|---|------------|---|---------------------|---|-----------|--------|--------|
|     |                 | M F             | F      | M F           | F | M F    | F | M F        | F | M F                 | F | M F       | M      | F      |
| 0   | 1947            | 85.204          | 38.229 | —             | — | —      | — | —          | — | —                   | — | 85.204    | 46.975 | 38.229 |
|     | 1946            | 61.511          | 27.294 | —             | — | —      | — | —          | — | —                   | — | 61.511    | 34.217 | 27.294 |
|     | ignoto          | 23.644          | 10.923 | —             | — | —      | — | —          | — | —                   | — | 23.644    | 12.721 | 10.923 |
| 1   | 1946            | 15.165          | 7.251  | —             | — | —      | — | —          | — | —                   | — | 15.165    | 7.914  | 7.251  |
|     | 1945            | 10.457          | 4.997  | —             | — | —      | — | —          | — | —                   | — | 10.457    | 5.460  | 4.997  |
|     | ignoto          | 4.619           | 2.229  | —             | — | —      | — | —          | — | —                   | — | 4.619     | 2.390  | 2.229  |
| 2   | 1945            | 4.806           | 2.262  | —             | — | —      | — | —          | — | —                   | — | 4.806     | 2.544  | 2.262  |
|     | 1944            | 2.943           | 1.380  | —             | — | —      | — | —          | — | —                   | — | 2.943     | 1.563  | 1.380  |
|     | ignoto          | 1.826           | 866    | —             | — | —      | — | —          | — | —                   | — | 1.826     | 960    | 866    |
| 3   | 1944            | 2.787           | 1.286  | —             | — | —      | — | —          | — | —                   | — | 2.787     | 1.501  | 1.286  |
|     | 1943            | 1.609           | 738    | —             | — | —      | — | —          | — | —                   | — | 1.609     | 871    | 738    |
|     | ignoto          | 1.151           | 540    | —             | — | —      | — | —          | — | —                   | — | 1.151     | 611    | 540    |
| 4   | 1943            | 2.001           | 905    | —             | — | —      | — | —          | — | —                   | — | 2.001     | 1.096  | 905    |
|     | 1942            | 1.155           | 529    | —             | — | —      | — | —          | — | —                   | — | 1.155     | 626    | 529    |
|     | ignoto          | 831             | 370    | —             | — | —      | — | —          | — | —                   | — | 831       | 461    | 370    |
| 5   | 1942            | 1.559           | 753    | —             | — | —      | — | —          | — | —                   | — | 1.559     | 806    | 753    |
|     | 1941            | 888             | 426    | —             | — | —      | — | —          | — | —                   | — | 888       | 462    | 426    |
|     | ignoto          | 655             | 321    | —             | — | —      | — | —          | — | —                   | — | 655       | 334    | 321    |
| 6   | 1941            | 1.497           | 692    | —             | — | —      | — | —          | — | —                   | — | 1.497     | 805    | 692    |
|     | 1940            | 819             | 362    | —             | — | —      | — | —          | — | —                   | — | 819       | 457    | 362    |
|     | ignoto          | 668             | 325    | —             | — | —      | — | —          | — | —                   | — | 668       | 343    | 325    |
| 7   | 1940            | 1.334           | 596    | —             | — | —      | — | —          | — | —                   | — | 1.334     | 738    | 596    |
|     | 1939            | 770             | 332    | —             | — | —      | — | —          | — | —                   | — | 770       | 438    | 332    |
|     | ignoto          | 548             | 260    | —             | — | —      | — | —          | — | —                   | — | 548       | 288    | 260    |
| 8   | 1939            | 1.218           | 532    | —             | — | —      | — | —          | — | —                   | — | 1.218     | 686    | 532    |
|     | 1938            | 726             | 313    | —             | — | —      | — | —          | — | —                   | — | 726       | 413    | 313    |
|     | ignoto          | 475             | 214    | —             | — | —      | — | —          | — | —                   | — | 475       | 261    | 214    |
| 9   | 1938            | 1.164           | 510    | —             | — | —      | — | —          | — | —                   | — | 1.164     | 654    | 510    |
|     | 1937            | 695             | 291    | —             | — | —      | — | —          | — | —                   | — | 695       | 404    | 291    |
|     | ignoto          | 450             | 211    | —             | — | —      | — | —          | — | —                   | — | 450       | 239    | 211    |
| 10  | 1937            | 1.041           | 486    | —             | — | —      | — | —          | — | —                   | — | 1.041     | 555    | 486    |
|     | 1936            | 623             | 293    | —             | — | —      | — | —          | — | —                   | — | 623       | 330    | 293    |
|     | ignoto          | 417             | 193    | —             | — | —      | — | —          | — | —                   | — | 417       | 224    | 193    |
| 11  | 1936            | 1.052           | 463    | —             | — | —      | — | —          | — | —                   | — | 1.052     | 589    | 463    |
|     | 1935            | 614             | 269    | —             | — | —      | — | —          | — | —                   | — | 614       | 345    | 269    |
|     | ignoto          | 437             | 194    | —             | — | —      | — | —          | — | —                   | — | 437       | 243    | 194    |
| 12  | 1935            | 1.105           | 486    | —             | — | —      | — | —          | — | —                   | — | 1.105     | 619    | 486    |
|     | 1934            | 643             | 282    | —             | — | —      | — | —          | — | —                   | — | 643       | 361    | 282    |
|     | ignoto          | 460             | 204    | —             | — | —      | — | —          | — | —                   | — | 460       | 256    | 204    |
| 13  | 1934            | 1.127           | 563    | —             | — | —      | — | —          | — | —                   | — | 1.127     | 564    | 563    |
|     | 1933            | 644             | 322    | —             | — | —      | — | —          | — | —                   | — | 644       | 322    | 322    |
|     | ignoto          | 473             | 237    | —             | — | —      | — | —          | — | —                   | — | 473       | 236    | 237    |
| 14  | 1933            | 1.245           | 609    | 1             | 1 | —      | — | —          | — | —                   | — | 1.246     | 636    | 610    |
|     | 1932            | 705             | 338    | —             | — | —      | — | —          | — | —                   | — | 705       | 367    | 338    |
|     | ignoto          | 540             | 271    | 1             | 1 | —      | — | —          | — | —                   | — | 541       | 269    | 272    |
| 15  | 1932            | 1.332           | 626    | 1             | 1 | —      | — | —          | — | —                   | — | 1.335     | 706    | 629    |
|     | 1931            | 736             | 358    | —             | — | —      | — | —          | — | —                   | — | 737       | 378    | 359    |
|     | ignoto          | 594             | 268    | 1             | 1 | —      | — | —          | — | —                   | — | 596       | 326    | 270    |
| 16  | 1931            | 1.681           | 824    | 8             | 8 | —      | — | —          | — | —                   | — | 1.718     | 877    | 841    |
|     | 1930            | 940             | 442    | 4             | 4 | —      | — | —          | — | —                   | — | 962       | 509    | 453    |
|     | ignoto          | 739             | 382    | 4             | 4 | —      | — | —          | — | —                   | — | 754       | 366    | 388    |

(\*) Compresi i separati legalmente.

Segue: Tav. 16. — Morti secondo l'età, l'anno di nascita, lo stato civile e il sesso.

Segue: Anno 1947

| ETÀ | ANNO DI NASCITA  | CELIBI E NUBILI |     | CONIUGATI (*) |     | VEDOVI |    | DIVORZIATI |   | STATO CIVILE IGNOTO |    | COMPLESSO |       |       |
|-----|------------------|-----------------|-----|---------------|-----|--------|----|------------|---|---------------------|----|-----------|-------|-------|
|     |                  | M F             | F   | M F           | F   | M F    | F  | M F        | F | M F                 | F  | M F       | M     | F     |
| 17  |                  | 1.783           | 817 | 33            | 29  | 1      | —  | —          | — | 22                  | 7  | 1.839     | 986   | 853   |
|     | 1930 . . . . .   | 1.033           | 476 | 18            | 16  | 1      | —  | —          | — | 15                  | 6  | 1.067     | 569   | 498   |
|     | 1929 . . . . .   | 748             | 340 | 15            | 13  | —      | —  | —          | — | 7                   | 1  | 770       | 416   | 354   |
|     | ignoto . . . . . | 2               | 1   | —             | —   | —      | —  | —          | — | —                   | —  | 2         | 1     | 1     |
| 18  |                  | 1.875           | 814 | 80            | 71  | 3      | 2  | —          | — | 19                  | 7  | 1.977     | 1.083 | 894   |
|     | 1929 . . . . .   | 1.081           | 462 | 47            | 43  | 1      | 1  | —          | — | 12                  | 3  | 1.141     | 632   | 509   |
|     | 1928 . . . . .   | 793             | 352 | 33            | 28  | 2      | 1  | —          | — | 7                   | 4  | 835       | 450   | 385   |
|     | ignoto . . . . . | 1               | —   | —             | —   | —      | —  | —          | — | —                   | —  | 1         | 1     | —     |
| 19  |                  | 1.968           | 841 | 134           | 119 | 6      | 6  | —          | — | 38                  | 9  | 2.146     | 1.171 | 975   |
|     | 1928 . . . . .   | 1.140           | 475 | 79            | 74  | 5      | 5  | —          | — | 21                  | 4  | 1.245     | 687   | 558   |
|     | 1927 . . . . .   | 827             | 366 | 55            | 45  | 1      | 1  | —          | — | 17                  | 5  | 900       | 483   | 417   |
|     | ignoto . . . . . | 1               | —   | —             | —   | —      | —  | —          | — | —                   | —  | 1         | 1     | —     |
| 20  |                  | 2.174           | 930 | 199           | 162 | 4      | 3  | —          | — | 30                  | 13 | 2.407     | 1.299 | 1.108 |
|     | 1927 . . . . .   | 1.215           | 530 | 117           | 96  | 4      | 3  | —          | — | 19                  | 11 | 1.355     | 715   | 640   |
|     | 1926 . . . . .   | 957             | 400 | 82            | 66  | —      | —  | —          | — | 11                  | 2  | 1.050     | 582   | 468   |
|     | ignoto . . . . . | 2               | —   | —             | —   | —      | —  | —          | — | —                   | 2  | 2         | —     | —     |
| 21  |                  | 2.038           | 852 | 298           | 228 | 7      | 5  | —          | — | 29                  | 9  | 2.372     | 1.278 | 1.094 |
|     | 1926 . . . . .   | 1.162           | 488 | 164           | 124 | 3      | 2  | —          | — | 21                  | 6  | 1.350     | 730   | 620   |
|     | 1925 . . . . .   | 875             | 364 | 134           | 104 | 4      | 3  | —          | — | 8                   | 3  | 1.021     | 547   | 474   |
|     | ignoto . . . . . | 1               | —   | —             | —   | —      | —  | —          | — | —                   | 1  | 1         | —     | —     |
| 22  |                  | 2.006           | 762 | 404           | 301 | 8      | 7  | —          | — | 33                  | 3  | 2.451     | 1.378 | 1.073 |
|     | 1925 . . . . .   | 1.165           | 450 | 223           | 163 | 6      | 5  | —          | — | 24                  | 3  | 1.418     | 797   | 621   |
|     | 1924 . . . . .   | 837             | 312 | 181           | 138 | 2      | 2  | —          | — | 9                   | —  | 1.029     | 577   | 452   |
|     | ignoto . . . . . | 4               | —   | —             | —   | —      | —  | —          | — | —                   | 4  | 4         | —     | —     |
| 23  |                  | 2.033           | 785 | 506           | 361 | 14     | 11 | —          | — | 35                  | 14 | 2.588     | 1.417 | 1.171 |
|     | 1924 . . . . .   | 1.181           | 444 | 284           | 201 | 7      | 4  | —          | — | 24                  | 9  | 1.496     | 838   | 658   |
|     | 1923 . . . . .   | 848             | 341 | 222           | 160 | 7      | 7  | —          | — | 11                  | 5  | 1.088     | 575   | 513   |
|     | ignoto . . . . . | 4               | —   | —             | —   | —      | —  | —          | — | —                   | 4  | 4         | —     | —     |
| 24  |                  | 1.857           | 700 | 620           | 421 | 20     | 13 | —          | — | 33                  | 13 | 2.530     | 1.383 | 1.147 |
|     | 1923 . . . . .   | 1.069           | 401 | 355           | 233 | 11     | 7  | —          | — | 18                  | 8  | 1.453     | 804   | 649   |
|     | 1922 . . . . .   | 788             | 299 | 264           | 188 | 9      | 6  | —          | — | 15                  | 5  | 1.076     | 578   | 498   |
|     | ignoto . . . . . | —               | —   | 1             | —   | —      | —  | —          | — | —                   | 1  | 1         | —     | —     |
| 25  |                  | 1.734           | 593 | 761           | 495 | 15     | 11 | —          | — | 30                  | 11 | 2.540     | 1.430 | 1.110 |
|     | 1922 . . . . .   | 989             | 341 | 430           | 276 | 7      | 6  | —          | — | 13                  | 2  | 1.439     | 814   | 625   |
|     | 1921 . . . . .   | 744             | 251 | 330           | 219 | 8      | 5  | —          | — | 17                  | 9  | 1.099     | 615   | 484   |
|     | ignoto . . . . . | 1               | 1   | 1             | —   | —      | —  | —          | — | —                   | 2  | 1         | 1     | —     |
| 26  |                  | 1.590           | 572 | 859           | 574 | 20     | 17 | —          | — | 23                  | 6  | 2.492     | 1.323 | 1.169 |
|     | 1921 . . . . .   | 886             | 326 | 494           | 333 | 12     | 10 | —          | — | 15                  | 3  | 1.407     | 735   | 672   |
|     | 1920 . . . . .   | 703             | 246 | 364           | 241 | 8      | 7  | —          | — | 8                   | 3  | 1.083     | 586   | 497   |
|     | ignoto . . . . . | 1               | —   | 1             | —   | —      | —  | —          | — | —                   | 2  | 2         | —     | —     |
| 27  |                  | 1.314           | 454 | 927           | 574 | 24     | 22 | —          | — | 23                  | 5  | 2.288     | 1.233 | 1.055 |
|     | 1920 . . . . .   | 834             | 277 | 589           | 369 | 18     | 17 | —          | — | 15                  | 4  | 1.456     | 789   | 667   |
|     | 1919 . . . . .   | 480             | 177 | 338           | 205 | 6      | 5  | —          | — | 8                   | 1  | 832       | 444   | 388   |
|     | ignoto . . . . . | —               | —   | —             | —   | —      | —  | —          | — | —                   | —  | —         | —     | —     |
| 28  |                  | 714             | 256 | 617           | 375 | 18     | 17 | —          | — | 6                   | 3  | 1.356     | 705   | 651   |
|     | 1919 . . . . .   | 407             | 147 | 359           | 220 | 9      | 9  | —          | — | 2                   | 2  | 778       | 400   | 378   |
|     | 1918 . . . . .   | 307             | 109 | 258           | 155 | 9      | 8  | —          | — | 4                   | 1  | 578       | 305   | 273   |
|     | ignoto . . . . . | —               | —   | —             | —   | —      | —  | —          | — | —                   | —  | —         | —     | —     |
| 29  |                  | 654             | 238 | 626           | 343 | 27     | 21 | —          | — | 21                  | 7  | 1.328     | 719   | 609   |
|     | 1918 . . . . .   | 352             | 127 | 341           | 180 | 14     | 11 | —          | — | 15                  | 4  | 722       | 400   | 322   |
|     | 1917 . . . . .   | 302             | 111 | 285           | 163 | 13     | 10 | —          | — | 6                   | 3  | 606       | 319   | 287   |
|     | ignoto . . . . . | —               | —   | —             | —   | —      | —  | —          | — | —                   | —  | —         | —     | —     |
| 30  |                  | 735             | 267 | 805           | 432 | 28     | 21 | —          | — | 20                  | 6  | 1.588     | 862   | 726   |
|     | 1917 . . . . .   | 382             | 158 | 457           | 249 | 17     | 14 | —          | — | 10                  | 5  | 866       | 440   | 426   |
|     | 1916 . . . . .   | 352             | 109 | 348           | 183 | 11     | 7  | —          | — | 10                  | 1  | 721       | 421   | 300   |
|     | ignoto . . . . . | 1               | —   | —             | —   | —      | —  | —          | — | —                   | 1  | 1         | —     | —     |
| 31  |                  | 798             | 311 | 1.095         | 570 | 30     | 22 | —          | — | 25                  | 10 | 1.948     | 1.035 | 913   |
|     | 1916 . . . . .   | 405             | 151 | 549           | 288 | 16     | 11 | —          | — | 14                  | 5  | 984       | 529   | 455   |
|     | 1915 . . . . .   | 392             | 160 | 546           | 282 | 14     | 11 | —          | — | 11                  | 5  | 963       | 505   | 458   |
|     | ignoto . . . . . | 1               | —   | —             | —   | —      | —  | —          | — | —                   | —  | 1         | 1     | —     |
| 32  |                  | 815             | 284 | 1.424         | 709 | 41     | 32 | —          | — | 25                  | 6  | 2.305     | 1.274 | 1.031 |
|     | 1915 . . . . .   | 437             | 143 | 812           | 410 | 23     | 19 | —          | — | 16                  | 4  | 1.288     | 712   | 576   |
|     | 1914 . . . . .   | 378             | 141 | 610           | 299 | 18     | 13 | —          | — | 8                   | 2  | 1.014     | 559   | 455   |
|     | ignoto . . . . . | —               | —   | 2             | —   | —      | —  | —          | — | 1                   | —  | 3         | 3     | —     |
| 33  |                  | 753             | 317 | 1.478         | 736 | 47     | 30 | —          | — | 24                  | 7  | 2.303     | 1.213 | 1.090 |
|     | 1914 . . . . .   | 435             | 169 | 824           | 409 | 25     | 18 | —          | — | 16                  | 6  | 1.301     | 699   | 602   |
|     | 1913 . . . . .   | 318             | 148 | 654           | 327 | 22     | 12 | —          | — | 8                   | 1  | 1.002     | 514   | 488   |
|     | ignoto . . . . . | —               | —   | —             | —   | —      | —  | —          | — | —                   | —  | —         | —     | —     |

(\*) Vedi nota a pag. 188.

Segue: Tav. 16. — Morti secondo l'età, l'anno di nascita, lo stato civile e il sesso.

Segue: Anno 1947

| ETÀ | ANNO DI NASCITA  | CELIBI E NUBILI |     | CONIUGATI (*) |       | VEDOVI |     | DIVORZIATI |   | STATO CIVILE IGNOTO |    | COMPLESSO |       |       |
|-----|------------------|-----------------|-----|---------------|-------|--------|-----|------------|---|---------------------|----|-----------|-------|-------|
|     |                  | M F             | F   | M F           | F     | M F    | F   | M F        | F | M F                 | F  | M F       | M     | F     |
| 34  |                  | 748             | 307 | 1.515         | 739   | 45     | 26  | 1          | — | 22                  | 5  | 2.331     | 1.254 | 1.077 |
|     | 1913 . . . . .   | 402             | 164 | 839           | 408   | 19     | 13  | 1          | — | 12                  | 2  | 1.273     | 686   | 587   |
|     | 1912 . . . . .   | 346             | 143 | 676           | 331   | 26     | 13  | —          | — | 9                   | 3  | 1.057     | 567   | 490   |
|     | ignoto . . . . . | —               | —   | —             | —     | —      | —   | —          | — | 1                   | —  | 1         | 1     | —     |
| 35  |                  | 670             | 291 | 1.584         | 754   | 54     | 36  | —          | — | 22                  | 8  | 2.330     | 1.241 | 1.089 |
|     | 1912 . . . . .   | 387             | 166 | 897           | 412   | 29     | 22  | —          | — | 13                  | 5  | 1.326     | 721   | 605   |
|     | 1911 . . . . .   | 283             | 125 | 686           | 342   | 25     | 14  | —          | — | 9                   | 3  | 1.003     | 519   | 484   |
|     | ignoto . . . . . | —               | —   | 1             | —     | —      | —   | —          | — | —                   | 1  | 1         | —     | —     |
| 36  |                  | 639             | 300 | 1.700         | 811   | 72     | 56  | 2          | 1 | 15                  | 7  | 2.428     | 1.253 | 1.175 |
|     | 1911 . . . . .   | 337             | 147 | 920           | 435   | 37     | 29  | 2          | 1 | 11                  | 5  | 1.307     | 690   | 617   |
|     | 1910 . . . . .   | 302             | 153 | 780           | 376   | 35     | 27  | —          | — | 4                   | 2  | 1.121     | 563   | 558   |
|     | ignoto . . . . . | —               | —   | —             | —     | —      | —   | —          | — | —                   | —  | —         | —     | —     |
| 37  |                  | 606             | 251 | 1.880         | 852   | 78     | 55  | 2          | 1 | 26                  | 12 | 2.592     | 1.421 | 1.171 |
|     | 1910 . . . . .   | 350             | 142 | 1.044         | 500   | 45     | 33  | 2          | 1 | 9                   | 4  | 1.510     | 830   | 680   |
|     | 1909 . . . . .   | 256             | 109 | 775           | 352   | 33     | 22  | —          | — | 17                  | 8  | 1.081     | 590   | 491   |
|     | ignoto . . . . . | —               | —   | 1             | —     | —      | —   | —          | — | —                   | 1  | 1         | —     | —     |
| 38  |                  | 613             | 290 | 1.872         | 859   | 69     | 52  | —          | — | 25                  | 11 | 2.579     | 1.367 | 1.212 |
|     | 1909 . . . . .   | 344             | 148 | 1.044         | 489   | 40     | 30  | —          | — | 13                  | 7  | 1.441     | 767   | 674   |
|     | 1908 . . . . .   | 269             | 142 | 827           | 370   | 29     | 22  | —          | — | 12                  | 4  | 1.137     | 599   | 538   |
|     | ignoto . . . . . | —               | —   | 1             | —     | —      | —   | —          | — | —                   | 1  | 1         | —     | —     |
| 39  |                  | 595             | 272 | 1.875         | 846   | 82     | 54  | —          | — | 24                  | 8  | 2.576     | 1.396 | 1.180 |
|     | 1908 . . . . .   | 319             | 145 | 1.086         | 488   | 40     | 28  | —          | — | 13                  | 1  | 1.458     | 796   | 662   |
|     | 1907 . . . . .   | 276             | 127 | 787           | 358   | 42     | 26  | —          | — | 10                  | 7  | 1.115     | 597   | 518   |
|     | ignoto . . . . . | —               | —   | 2             | —     | —      | —   | —          | — | 1                   | 3  | 3         | 3     | —     |
| 40  |                  | 622             | 257 | 1.862         | 747   | 106    | 76  | —          | — | 34                  | 17 | 2.624     | 1.527 | 1.097 |
|     | 1907 . . . . .   | 344             | 151 | 1.092         | 435   | 61     | 44  | —          | — | 18                  | 9  | 1.515     | 876   | 639   |
|     | 1906 . . . . .   | 277             | 106 | 769           | 312   | 45     | 32  | —          | — | 15                  | 8  | 1.106     | 648   | 458   |
|     | ignoto . . . . . | 1               | —   | 1             | —     | —      | —   | —          | — | 1                   | 3  | 3         | 3     | —     |
| 41  |                  | 512             | 237 | 2.004         | 831   | 119    | 77  | 1          | 1 | 27                  | 4  | 2.663     | 1.513 | 1.150 |
|     | 1906 . . . . .   | 259             | 126 | 1.116         | 454   | 72     | 48  | 1          | 1 | 18                  | 3  | 1.466     | 834   | 632   |
|     | 1905 . . . . .   | 252             | 110 | 887           | 377   | 47     | 29  | —          | — | 9                   | 1  | 1.195     | 678   | 517   |
|     | ignoto . . . . . | 1               | 1   | 1             | —     | —      | —   | —          | — | 2                   | 1  | 1         | 1     | —     |
| 42  |                  | 571             | 257 | 2.096         | 858   | 118    | 84  | —          | — | 19                  | 9  | 2.804     | 1.596 | 1.208 |
|     | 1905 . . . . .   | 287             | 132 | 1.206         | 476   | 69     | 53  | —          | — | 9                   | 3  | 1.571     | 907   | 664   |
|     | 1904 . . . . .   | 283             | 125 | 890           | 382   | 49     | 31  | —          | — | 10                  | 6  | 1.232     | 688   | 544   |
|     | ignoto . . . . . | 1               | —   | —             | —     | —      | —   | —          | — | —                   | 1  | 1         | —     | —     |
| 43  |                  | 560             | 246 | 2.150         | 864   | 142    | 103 | —          | — | 23                  | 14 | 2.875     | 1.648 | 1.227 |
|     | 1904 . . . . .   | 311             | 144 | 1.228         | 482   | 79     | 55  | —          | — | 13                  | 7  | 1.631     | 943   | 688   |
|     | 1903 . . . . .   | 249             | 102 | 920           | 382   | 63     | 48  | —          | — | 10                  | 7  | 1.242     | 703   | 539   |
|     | ignoto . . . . . | —               | —   | 2             | —     | —      | —   | —          | — | —                   | 2  | 2         | —     | —     |
| 44  |                  | 515             | 236 | 2.201         | 829   | 170    | 114 | —          | — | 27                  | 11 | 2.913     | 1.723 | 1.190 |
|     | 1903 . . . . .   | 282             | 131 | 1.207         | 459   | 99     | 67  | —          | — | 15                  | 6  | 1.603     | 940   | 663   |
|     | 1902 . . . . .   | 233             | 105 | 994           | 370   | 70     | 47  | —          | — | 12                  | 5  | 1.309     | 782   | 527   |
|     | ignoto . . . . . | —               | —   | —             | —     | 1      | —   | —          | — | —                   | 1  | 1         | —     | —     |
| 45  |                  | 562             | 290 | 2.212         | 870   | 157    | 98  | —          | — | 30                  | 12 | 2.961     | 1.691 | 1.270 |
|     | 1902 . . . . .   | 325             | 165 | 1.290         | 499   | 96     | 54  | —          | — | 18                  | 6  | 1.729     | 1.005 | 724   |
|     | 1901 . . . . .   | 236             | 124 | 920           | 371   | 60     | 43  | —          | — | 12                  | 6  | 1.228     | 684   | 544   |
|     | ignoto . . . . . | 1               | 1   | 2             | —     | 1      | 1   | —          | — | —                   | 4  | 2         | 2     | —     |
| 46  |                  | 574             | 281 | 2.443         | 956   | 202    | 137 | —          | — | 37                  | 8  | 3.256     | 1.874 | 1.382 |
|     | 1901 . . . . .   | 322             | 155 | 1.353         | 523   | 108    | 73  | —          | — | 22                  | 5  | 1.805     | 1.049 | 756   |
|     | 1900 . . . . .   | 252             | 126 | 1.087         | 433   | 94     | 64  | —          | — | 15                  | 3  | 1.448     | 822   | 626   |
|     | ignoto . . . . . | —               | —   | 3             | —     | —      | —   | —          | — | —                   | 3  | 3         | —     | —     |
| 47  |                  | 579             | 283 | 2.489         | 940   | 230    | 152 | 4          | 2 | 28                  | 14 | 3.330     | 1.939 | 1.391 |
|     | 1900 . . . . .   | 300             | 150 | 1.360         | 517   | 130    | 84  | 4          | 2 | 22                  | 12 | 1.816     | 1.051 | 765   |
|     | 1899 . . . . .   | 279             | 133 | 1.127         | 423   | 100    | 68  | —          | — | 6                   | 2  | 1.512     | 886   | 626   |
|     | ignoto . . . . . | —               | —   | 2             | —     | —      | —   | —          | — | —                   | 2  | 2         | —     | —     |
| 48  |                  | 537             | 266 | 2.607         | 1.019 | 238    | 152 | 1          | — | 28                  | 9  | 3.411     | 1.965 | 1.446 |
|     | 1899 . . . . .   | 289             | 139 | 1.483         | 579   | 128    | 77  | —          | — | 14                  | 2  | 1.914     | 1.117 | 797   |
|     | 1898 . . . . .   | 247             | 127 | 1.122         | 440   | 110    | 75  | 1          | — | 14                  | 7  | 1.494     | 845   | 649   |
|     | ignoto . . . . . | 1               | —   | 2             | —     | —      | —   | —          | — | —                   | 3  | 3         | —     | —     |
| 49  |                  | 616             | 302 | 2.643         | 1.036 | 284    | 207 | —          | — | 27                  | 9  | 3.570     | 2.016 | 1.554 |
|     | 1898 . . . . .   | 330             | 163 | 1.481         | 579   | 175    | 125 | —          | — | 16                  | 4  | 2.002     | 1.131 | 871   |
|     | 1897 . . . . .   | 285             | 139 | 1.161         | 457   | 108    | 82  | —          | — | 11                  | 5  | 1.565     | 882   | 683   |
|     | ignoto . . . . . | 1               | —   | 1             | —     | 1      | —   | —          | — | —                   | 3  | 3         | —     | —     |
| 50  |                  | 553             | 298 | 2.694         | 1.052 | 306    | 228 | 1          | — | 39                  | 13 | 3.593     | 2.002 | 1.591 |
|     | 1897 . . . . .   | 299             | 156 | 1.499         | 578   | 174    | 132 | —          | — | 23                  | 6  | 1.995     | 1.123 | 872   |
|     | 1896 . . . . .   | 254             | 142 | 1.194         | 474   | 132    | 96  | 1          | — | 16                  | 7  | 1.597     | 878   | 719   |
|     | ignoto . . . . . | —               | —   | 1             | —     | —      | —   | —          | — | —                   | 1  | 1         | —     | —     |

(\*) Vedi nota a pag. 188.



Segue : Tav. 16. — Morti secondo l'età, l'anno di nascita, lo stato civile e il sesso.

Segue : A n n o 1 9 4 7

| ETÀ | ANNO DI NASCITA  | CELIBI E NUBILI |     | CONIUGATI (*) |       | VEDOVI |       | DIVORZIATI |   | STATO CIVILE IGNOTO |    | COMPLESSO |       |       |
|-----|------------------|-----------------|-----|---------------|-------|--------|-------|------------|---|---------------------|----|-----------|-------|-------|
|     |                  | M F             | F   | M F           | F     | M F    | F     | M F        | F | M F                 | F  | M F       | M     | F     |
| 51  | 1896 . . . . .   | 564             | 297 | 2.685         | 1.082 | 338    | 251   | —          | — | 23                  | 8  | 3.610     | 1.972 | 1.638 |
|     | 1895 . . . . .   | 305             | 160 | 1.546         | 618   | 181    | 130   | —          | — | 14                  | 4  | 2.046     | 1.134 | 912   |
|     | ignoto . . . . . | 258             | 136 | 1.136         | 464   | 157    | 121   | —          | — | 8                   | 4  | 1.559     | 834   | 725   |
| 52  | 1895 . . . . .   | 539             | 283 | 2.877         | 1.148 | 384    | 280   | 2          | 1 | 36                  | 15 | 3.838     | 2.111 | 1.727 |
|     | 1894 . . . . .   | 281             | 157 | 1.605         | 620   | 226    | 166   | 1          | 1 | 22                  | 10 | 2.135     | 1.181 | 954   |
|     | ignoto . . . . . | 258             | 126 | 1.271         | 528   | 158    | 114   | 1          | — | 14                  | 5  | 1.702     | 929   | 773   |
| 53  | 1894 . . . . .   | 595             | 341 | 3.099         | 1.217 | 413    | 305   | —          | — | 32                  | 7  | 4.139     | 2.269 | 1.870 |
|     | 1893 . . . . .   | 307             | 172 | 1.678         | 654   | 215    | 158   | —          | — | 16                  | 3  | 2.216     | 1.229 | 987   |
|     | ignoto . . . . . | 287             | 169 | 1.419         | 563   | 198    | 147   | —          | — | 16                  | 4  | 1.920     | 1.037 | 883   |
| 54  | 1893 . . . . .   | 580             | 300 | 3.097         | 1.189 | 473    | 343   | 2          | 1 | 40                  | 12 | 4.192     | 2.347 | 1.845 |
|     | 1892 . . . . .   | 309             | 159 | 1.697         | 642   | 241    | 181   | 2          | 1 | 18                  | 3  | 2.267     | 1.281 | 986   |
|     | ignoto . . . . . | 269             | 141 | 1.398         | 547   | 231    | 162   | —          | — | 21                  | 9  | 1.919     | 1.060 | 859   |
| 55  | 1892 . . . . .   | 627             | 341 | 3.290         | 1.255 | 567    | 417   | —          | — | 36                  | 7  | 4.520     | 2.500 | 2.020 |
|     | 1891 . . . . .   | 345             | 183 | 1.910         | 727   | 313    | 229   | —          | — | 22                  | 3  | 2.590     | 1.448 | 1.142 |
|     | ignoto . . . . . | 282             | 158 | 1.380         | 528   | 254    | 188   | —          | — | 14                  | 4  | 1.930     | 1.052 | 878   |
| 56  | 1891 . . . . .   | 659             | 376 | 3.272         | 1.245 | 631    | 450   | 1          | 1 | 33                  | 10 | 4.596     | 2.514 | 2.082 |
|     | 1890 . . . . .   | 386             | 223 | 1.902         | 700   | 337    | 231   | 1          | 1 | 22                  | 8  | 2.648     | 1.485 | 1.163 |
|     | ignoto . . . . . | 272             | 153 | 1.369         | 545   | 293    | 219   | —          | — | 10                  | 2  | 1.944     | 1.025 | 919   |
| 57  | 1890 . . . . .   | 671             | 363 | 3.462         | 1.382 | 720    | 520   | —          | — | 43                  | 22 | 4.896     | 2.609 | 2.287 |
|     | 1889 . . . . .   | 381             | 196 | 1.858         | 742   | 348    | 254   | —          | — | 26                  | 15 | 2.613     | 1.406 | 1.207 |
|     | ignoto . . . . . | 289             | 167 | 1.604         | 640   | 372    | 266   | —          | — | 17                  | 7  | 2.282     | 1.202 | 1.080 |
| 58  | 1889 . . . . .   | 695             | 359 | 3.581         | 1.397 | 872    | 616   | 6          | 1 | 41                  | 12 | 5.195     | 2.810 | 2.385 |
|     | 1888 . . . . .   | 390             | 197 | 1.999         | 753   | 480    | 330   | 2          | 1 | 27                  | 8  | 2.898     | 1.609 | 1.289 |
|     | ignoto . . . . . | 305             | 162 | 1.580         | 644   | 392    | 286   | 4          | — | 14                  | 4  | 2.295     | 1.199 | 1.096 |
| 59  | 1888 . . . . .   | 702             | 381 | 3.716         | 1.492 | 1.018  | 722   | 1          | — | 56                  | 18 | 5.493     | 2.880 | 2.613 |
|     | 1887 . . . . .   | 363             | 204 | 1.991         | 786   | 560    | 406   | —          | — | 33                  | 10 | 2.947     | 1.541 | 1.406 |
|     | ignoto . . . . . | 339             | 177 | 1.721         | 705   | 458    | 316   | —          | — | 22                  | 8  | 2.541     | 1.335 | 1.206 |
| 60  | 1887 . . . . .   | 758             | 390 | 3.958         | 1.559 | 1.216  | 879   | 1          | — | 59                  | 27 | 5.992     | 3.137 | 2.855 |
|     | 1886 . . . . .   | 411             | 211 | 2.216         | 859   | 648    | 475   | 1          | — | 39                  | 16 | 3.315     | 1.754 | 1.561 |
|     | ignoto . . . . . | 347             | 179 | 1.741         | 700   | 567    | 403   | —          | — | 20                  | 11 | 2.675     | 1.382 | 1.293 |
| 61  | 1886 . . . . .   | 778             | 405 | 3.954         | 1.526 | 1.247  | 887   | —          | — | 40                  | 21 | 6.019     | 3.180 | 2.839 |
|     | 1885 . . . . .   | 371             | 195 | 2.147         | 835   | 616    | 441   | —          | — | 23                  | 10 | 3.157     | 1.676 | 1.481 |
|     | ignoto . . . . . | 406             | 210 | 1.806         | 691   | 629    | 446   | —          | — | 17                  | 11 | 2.858     | 1.500 | 1.358 |
| 62  | 1885 . . . . .   | 811             | 458 | 4.397         | 1.720 | 1.549  | 1.122 | —          | — | 51                  | 19 | 6.808     | 3.489 | 3.319 |
|     | 1884 . . . . .   | 424             | 236 | 2.381         | 926   | 797    | 584   | —          | — | 27                  | 9  | 3.629     | 1.874 | 1.755 |
|     | ignoto . . . . . | 386             | 221 | 2.014         | 794   | 750    | 538   | —          | — | 24                  | 10 | 3.174     | 1.611 | 1.563 |
| 63  | 1884 . . . . .   | 870             | 477 | 4.463         | 1.709 | 1.624  | 1.166 | 3          | 1 | 46                  | 23 | 7.006     | 3.630 | 3.376 |
|     | 1883 . . . . .   | 461             | 264 | 2.432         | 946   | 860    | 620   | 2          | 1 | 30                  | 15 | 3.784     | 1.938 | 1.846 |
|     | ignoto . . . . . | 409             | 213 | 2.028         | 763   | 764    | 546   | —          | — | 16                  | 8  | 3.219     | 1.689 | 1.530 |
| 64  | 1883 . . . . .   | 838             | 459 | 4.563         | 1.832 | 1.886  | 1.284 | 21         | 2 | 46                  | 18 | 7.354     | 3.759 | 3.595 |
|     | 1882 . . . . .   | 441             | 231 | 2.380         | 952   | 1.014  | 655   | 18         | — | 26                  | 10 | 3.879     | 2.031 | 1.848 |
|     | ignoto . . . . . | 397             | 228 | 2.180         | 880   | 872    | 629   | 3          | 2 | 20                  | 8  | 3.472     | 1.725 | 1.747 |
| 65  | 1882 . . . . .   | 925             | 525 | 4.708         | 1.796 | 2.182  | 1.555 | 1          | — | 42                  | 16 | 7.858     | 3.966 | 3.892 |
|     | 1881 . . . . .   | 451             | 259 | 2.512         | 962   | 1.139  | 801   | —          | — | 20                  | 7  | 4.122     | 2.093 | 2.029 |
|     | ignoto . . . . . | 474             | 266 | 2.194         | 833   | 1.043  | 754   | 1          | — | 21                  | 9  | 3.733     | 1.871 | 1.862 |
| 66  | 1881 . . . . .   | 913             | 485 | 4.655         | 1.827 | 2.324  | 1.654 | 2          | — | 44                  | 22 | 7.938     | 3.950 | 3.988 |
|     | 1880 . . . . .   | 483             | 257 | 2.611         | 1.018 | 1.269  | 919   | 2          | — | 28                  | 13 | 4.393     | 2.186 | 2.207 |
|     | ignoto . . . . . | 430             | 228 | 2.043         | 809   | 1.054  | 735   | —          | — | 16                  | 9  | 3.543     | 1.762 | 1.781 |
| 67  | 1880 . . . . .   | 954             | 547 | 4.740         | 1.761 | 2.560  | 1.792 | 1          | 1 | 56                  | 21 | 8.331     | 4.209 | 4.122 |
|     | 1879 . . . . .   | 485             | 284 | 2.465         | 887   | 1.283  | 902   | 1          | 1 | 34                  | 13 | 4.268     | 2.181 | 2.087 |
|     | ignoto . . . . . | 469             | 263 | 2.294         | 874   | 1.276  | 890   | —          | — | 22                  | 8  | 4.061     | 2.026 | 2.035 |

(\*) Vedi nota a pag. 188.



Segue: Tav. 16. — Morti secondo l'età, l'anno di nascita, lo stato civile e il sesso.

Segue: Anno 1947

| ETÀ | ANNO DI NASCITA  | CELIBI E NUBILI |     | CONIUGATI (*) |       | VEDOVI |       | DIVORZIATI |   | STATO CIVILE IGNOTO |    | COMPLESSO |       |       |
|-----|------------------|-----------------|-----|---------------|-------|--------|-------|------------|---|---------------------|----|-----------|-------|-------|
|     |                  | M F             | F   | M F           | F     | M F    | F     | M F        | F | M F                 | F  | M F       | M     | F     |
| 68  | 1879 . . . . .   | 1.046           | 572 | 5.271         | 1.864 | 3.058  | 2.128 | —          | — | 60                  | 20 | 9.435     | 4.851 | 4.584 |
|     | 1878 . . . . .   | 530             | 284 | 2.853         | 978   | 1.588  | 1.100 | —          | — | 31                  | 10 | 5.002     | 2.630 | 2.372 |
|     | ignoto . . . . . | 516             | 288 | 2.417         | 886   | 1.468  | 1.027 | —          | — | 28                  | 10 | 4.429     | 2.218 | 2.211 |
| 69  | 1878 . . . . .   | 1.046           | 563 | 5.266         | 1.929 | 3.397  | 2.337 | —          | — | 51                  | 18 | 9.760     | 4.913 | 4.847 |
|     | 1877 . . . . .   | 504             | 269 | 2.753         | 1.007 | 1.678  | 1.173 | —          | — | 29                  | 15 | 4.964     | 2.500 | 2.464 |
|     | ignoto . . . . . | 539             | 294 | 2.511         | 922   | 1.718  | 1.163 | —          | — | 22                  | 3  | 4.790     | 2.408 | 2.382 |
| 70  | 1877 . . . . .   | 1.129           | 622 | 5.757         | 2.031 | 4.021  | 2.847 | 3          | 2 | 82                  | 25 | 10.992    | 5.465 | 5.527 |
|     | 1876 . . . . .   | 563             | 303 | 3.055         | 1.078 | 1.977  | 1.398 | 1          | 1 | 50                  | 14 | 5.646     | 2.852 | 2.794 |
|     | ignoto . . . . . | 565             | 319 | 2.702         | 953   | 2.041  | 1.448 | 2          | 1 | 32                  | 11 | 5.342     | 2.610 | 2.732 |
| 71  | 1876 . . . . .   | 1.200           | 671 | 5.710         | 2.017 | 4.570  | 3.125 | 3          | — | 92                  | 48 | 11.575    | 5.714 | 5.861 |
|     | 1875 . . . . .   | 635             | 356 | 3.007         | 1.075 | 2.359  | 1.602 | 1          | — | 56                  | 33 | 5.678     | 2.992 | 3.066 |
|     | ignoto . . . . . | 565             | 315 | 2.697         | 941   | 2.207  | 1.522 | 2          | — | 36                  | 15 | 5.507     | 2.714 | 2.793 |
| 72  | 1875 . . . . .   | 1.123           | 630 | 5.101         | 1.652 | 4.447  | 3.072 | —          | — | 75                  | 28 | 10.746    | 5.364 | 5.382 |
|     | 1874 . . . . .   | 592             | 321 | 2.777         | 906   | 2.357  | 1.649 | —          | — | 49                  | 17 | 5.775     | 2.882 | 2.893 |
|     | ignoto . . . . . | 529             | 309 | 2.318         | 746   | 2.088  | 1.422 | —          | — | 26                  | 11 | 4.961     | 2.473 | 2.488 |
| 73  | 1874 . . . . .   | 1.155           | 665 | 4.995         | 1.678 | 4.884  | 3.294 | 2          | 2 | 74                  | 29 | 11.110    | 5.442 | 5.668 |
|     | 1873 . . . . .   | 578             | 331 | 2.586         | 892   | 2.369  | 1.621 | —          | — | 34                  | 13 | 5.567     | 2.710 | 2.857 |
|     | ignoto . . . . . | 576             | 334 | 2.405         | 784   | 2.514  | 1.673 | 2          | 2 | 40                  | 16 | 5.537     | 2.728 | 2.809 |
| 74  | 1873 . . . . .   | 1.126           | 622 | 4.950         | 1.548 | 5.390  | 3.662 | —          | — | 70                  | 30 | 11.536    | 5.674 | 5.862 |
|     | 1872 . . . . .   | 583             | 331 | 2.663         | 832   | 2.683  | 1.844 | —          | — | 42                  | 18 | 5.971     | 2.946 | 3.025 |
|     | ignoto . . . . . | 543             | 291 | 2.285         | 714   | 2.705  | 1.817 | —          | — | 27                  | 12 | 5.560     | 2.726 | 2.834 |
| 75  | 1872 . . . . .   | 1.127           | 611 | 4.665         | 1.439 | 5.904  | 4.023 | 1          | — | 94                  | 43 | 11.791    | 5.675 | 6.116 |
|     | 1871 . . . . .   | 568             | 304 | 2.576         | 792   | 3.116  | 2.114 | 1          | — | 57                  | 27 | 6.318     | 3.081 | 3.237 |
|     | ignoto . . . . . | 558             | 307 | 2.088         | 647   | 2.788  | 1.909 | —          | — | 37                  | 16 | 5.471     | 2.592 | 2.879 |
| 76  | 1871 . . . . .   | 1.140           | 685 | 4.338         | 1.311 | 6.020  | 3.975 | 2          | 1 | 84                  | 51 | 11.584    | 5.561 | 6.023 |
|     | 1870 . . . . .   | 558             | 333 | 2.319         | 670   | 3.034  | 2.005 | 2          | 1 | 52                  | 29 | 5.965     | 2.927 | 3.038 |
|     | ignoto . . . . . | 580             | 351 | 2.012         | 640   | 2.985  | 1.969 | —          | — | 32                  | 22 | 5.609     | 2.627 | 2.982 |
| 77  | 1870 . . . . .   | 1.074           | 636 | 4.164         | 1.178 | 6.245  | 4.086 | 3          | 3 | 82                  | 31 | 11.568    | 5.634 | 5.934 |
|     | 1869 . . . . .   | 547             | 323 | 2.277         | 638   | 3.252  | 2.129 | —          | — | 47                  | 16 | 6.123     | 3.017 | 3.106 |
|     | ignoto . . . . . | 527             | 313 | 1.884         | 540   | 2.990  | 1.957 | 3          | 3 | 35                  | 15 | 5.439     | 2.611 | 2.828 |
| 78  | 1869 . . . . .   | 1.030           | 604 | 3.682         | 1.052 | 6.251  | 4.018 | 1          | — | 68                  | 22 | 11.032    | 5.336 | 5.696 |
|     | 1868 . . . . .   | 561             | 325 | 2.037         | 587   | 3.386  | 2.192 | 1          | — | 40                  | 11 | 6.025     | 2.910 | 3.115 |
|     | ignoto . . . . . | 469             | 279 | 1.642         | 465   | 2.864  | 1.825 | —          | — | 27                  | 11 | 5.002     | 2.422 | 2.580 |
| 79  | 1868 . . . . .   | 1.027           | 594 | 3.410         | 931   | 6.418  | 4.148 | 2          | 1 | 73                  | 36 | 10.930    | 5.220 | 5.710 |
|     | 1867 . . . . .   | 528             | 298 | 1.754         | 489   | 3.162  | 2.051 | 1          | — | 43                  | 24 | 5.488     | 2.626 | 2.862 |
|     | ignoto . . . . . | 499             | 296 | 1.655         | 442   | 3.254  | 2.096 | 1          | 1 | 30                  | 12 | 5.439     | 2.592 | 2.847 |
| 80  | 1867 . . . . .   | 1.004           | 603 | 3.207         | 816   | 6.806  | 4.301 | 1          | 1 | 90                  | 32 | 11.108    | 5.355 | 5.753 |
|     | 1866 . . . . .   | 475             | 274 | 1.663         | 428   | 3.380  | 2.092 | 1          | 1 | 44                  | 15 | 5.563     | 2.753 | 2.810 |
|     | ignoto . . . . . | 529             | 329 | 1.543         | 388   | 3.426  | 2.209 | —          | — | 46                  | 17 | 5.544     | 2.601 | 2.943 |
| 81  | 1866 . . . . .   | 937             | 577 | 2.881         | 709   | 6.624  | 4.216 | 3          | 1 | 65                  | 30 | 10.510    | 4.977 | 5.533 |
|     | 1865 . . . . .   | 463             | 290 | 1.604         | 401   | 3.465  | 2.243 | 2          | 1 | 31                  | 17 | 5.565     | 2.613 | 2.952 |
|     | ignoto . . . . . | 473             | 287 | 1.276         | 308   | 3.154  | 1.972 | 1          | — | 33                  | 13 | 4.937     | 2.357 | 2.580 |
| 82  | 1865 . . . . .   | 813             | 503 | 2.409         | 529   | 6.339  | 4.016 | 1          | — | 73                  | 29 | 9.635     | 4.558 | 5.077 |
|     | 1864 . . . . .   | 415             | 255 | 1.319         | 290   | 3.265  | 2.034 | 1          | — | 39                  | 16 | 5.039     | 2.444 | 2.595 |
|     | ignoto . . . . . | 397             | 248 | 1.089         | 239   | 3.072  | 1.982 | —          | — | 34                  | 13 | 4.592     | 2.110 | 2.482 |
| 83  | 1864 . . . . .   | 756             | 468 | 1.975         | 427   | 6.063  | 3.860 | 1          | 1 | 62                  | 25 | 8.857     | 4.076 | 4.781 |
|     | 1863 . . . . .   | 376             | 235 | 1.066         | 231   | 3.151  | 2.014 | —          | — | 36                  | 16 | 4.629     | 2.133 | 2.496 |
|     | ignoto . . . . . | 380             | 233 | 909           | 196   | 2.909  | 1.845 | 1          | 1 | 26                  | 9  | 4.225     | 1.941 | 2.284 |
| 84  | 1863 . . . . .   | 658             | 430 | 1.626         | 358   | 5.561  | 3.496 | —          | — | 38                  | 20 | 7.883     | 3.579 | 4.304 |
|     | 1862 . . . . .   | 339             | 219 | 911           | 211   | 2.960  | 1.842 | —          | — | 24                  | 13 | 4.234     | 1.949 | 2.285 |
|     | ignoto . . . . . | 319             | 211 | 713           | 147   | 2.599  | 1.653 | —          | — | 14                  | 7  | 3.645     | 1.627 | 2.018 |

(\*) Vedi nota a pag. 188.

Segue: Tav. 16. — Morti secondo l'età, l'anno di nascita, lo stato civile e il sesso.

Segue: Anno 1947

| ETÀ   | ANNO DI NASCITA         | CELIBI E NUBILI |               | CONIUGATI (*)  |               | VEDOVI         |               | DIVORZIATI |           | STATO CIVILE IGNOTO |              | COMPLESSO      |                |                |
|-------|-------------------------|-----------------|---------------|----------------|---------------|----------------|---------------|------------|-----------|---------------------|--------------|----------------|----------------|----------------|
|       |                         | M F             | F             | M F            | F             | M F            | F             | M F        | F         | M F                 | F            | M F            | M              | F              |
| 85    |                         | 541             | 339           | 1.173          | 242           | 4.581          | 2.876         | —          | —         | 47                  | 27           | 6.342          | 2.858          | 3.484          |
|       | 1862 . . . . .          | 284             | 176           | 659            | 125           | 2.422          | 1.520         | —          | —         | 28                  | 13           | 3.393          | 1.559          | 1.834          |
|       | 1861 . . . . .          | 257             | 163           | 514            | 117           | 2.157          | 1.356         | —          | —         | 19                  | 14           | 2.947          | 1.297          | 1.650          |
|       | ignoto . . . . .        | —               | —             | —              | —             | 2              | —             | —          | —         | —                   | —            | 2              | 2              | —              |
| 86    |                         | 448             | 298           | 986            | 214           | 4.053          | 2.556         | —          | —         | 47                  | 22           | 5.534          | 2.444          | 3.090          |
|       | 1861 . . . . .          | 238             | 152           | 579            | 131           | 2.162          | 1.363         | —          | —         | 30                  | 13           | 3.009          | 1.350          | 1.659          |
|       | 1860 . . . . .          | 210             | 146           | 406            | 83            | 1.891          | 1.193         | —          | —         | 17                  | 9            | 2.524          | 1.093          | 1.431          |
|       | ignoto . . . . .        | —               | —             | 1              | —             | —              | —             | —          | —         | —                   | 1            | 1              | —              | —              |
| 87    |                         | 343             | 232           | 734            | 151           | 3.411          | 2.116         | —          | —         | 29                  | 12           | 4.517          | 2.006          | 2.511          |
|       | 1860 . . . . .          | 176             | 125           | 396            | 93            | 1.778          | 1.116         | —          | —         | 17                  | 9            | 2.367          | 1.024          | 1.343          |
|       | 1859 . . . . .          | 167             | 107           | 338            | 58            | 1.630          | 998           | —          | —         | 12                  | 3            | 2.147          | 981            | 1.166          |
|       | ignoto . . . . .        | —               | —             | —              | —             | 3              | 2             | —          | —         | —                   | —            | 3              | 1              | 2              |
| 88    |                         | 307             | 204           | 536            | 83            | 3.041          | 1.886         | —          | —         | 28                  | 13           | 3.912          | 1.726          | 2.186          |
|       | 1859 . . . . .          | 159             | 111           | 336            | 59            | 1.663          | 1.023         | —          | —         | 19                  | 10           | 2.177          | 974            | 1.203          |
|       | 1858 . . . . .          | 148             | 93            | 198            | 24            | 1.375          | 862           | —          | —         | 9                   | 3            | 1.730          | 748            | 982            |
|       | ignoto . . . . .        | —               | —             | 2              | —             | 3              | 1             | —          | —         | —                   | —            | 5              | 4              | 1              |
| 89    |                         | 235             | 163           | 360            | 53            | 2.226          | 1.389         | —          | —         | 17                  | 4            | 2.838          | 1.229          | 1.609          |
|       | 1858 . . . . .          | 125             | 88            | 202            | 33            | 1.220          | 757           | —          | —         | 8                   | 1            | 1.555          | 676            | 879            |
|       | 1857 . . . . .          | 110             | 75            | 158            | 20            | 1.006          | 632           | —          | —         | 9                   | 3            | 1.283          | 553            | 730            |
|       | ignoto . . . . .        | —               | —             | —              | —             | —              | —             | —          | —         | —                   | —            | —              | —              | —              |
| 90    |                         | 149             | 100           | 201            | 28            | 1.688          | 1.073         | —          | —         | 13                  | 6            | 2.051          | 844            | 1.207          |
|       | 1857 . . . . .          | 78              | 55            | 100            | 13            | 929            | 606           | —          | —         | 5                   | 2            | 1.112          | 436            | 676            |
|       | 1856 . . . . .          | 71              | 45            | 101            | 15            | 757            | 466           | —          | —         | 8                   | 4            | 937            | 407            | 530            |
|       | ignoto . . . . .        | —               | —             | —              | —             | 2              | 1             | —          | —         | —                   | —            | 2              | 1              | 1              |
| 91    |                         | 118             | 84            | 167            | 24            | 1.366          | 853           | 1          | —         | 8                   | 3            | 1.660          | 696            | 964            |
|       | 1856 . . . . .          | 65              | 45            | 103            | 13            | 741            | 465           | 1          | —         | 4                   | 2            | 914            | 390            | 524            |
|       | 1855 . . . . .          | 53              | 39            | 64             | 11            | 625            | 388           | —          | —         | 4                   | 1            | 746            | 306            | 440            |
|       | ignoto . . . . .        | —               | —             | —              | —             | —              | —             | —          | —         | —                   | —            | —              | —              | —              |
| 92    |                         | 94              | 63            | 105            | 14            | 924            | 595           | —          | —         | 6                   | 2            | 1.129          | 455            | 674            |
|       | 1855 . . . . .          | 47              | 33            | 63             | 7             | 522            | 336           | —          | —         | 3                   | 1            | 635            | 258            | 377            |
|       | 1854 . . . . .          | 47              | 30            | 42             | 7             | 402            | 259           | —          | —         | 3                   | 1            | 494            | 197            | 297            |
|       | ignoto . . . . .        | —               | —             | —              | —             | —              | —             | —          | —         | —                   | —            | —              | —              | —              |
| 93    |                         | 65              | 51            | 52             | 5             | 616            | 399           | —          | —         | 3                   | 3            | 736            | 278            | 458            |
|       | 1854 . . . . .          | 32              | 26            | 33             | 3             | 331            | 217           | —          | —         | 1                   | 1            | 397            | 150            | 247            |
|       | 1853 . . . . .          | 33              | 25            | 19             | 2             | 285            | 182           | —          | —         | 2                   | 2            | 339            | 128            | 211            |
|       | ignoto . . . . .        | —               | —             | —              | —             | —              | —             | —          | —         | —                   | —            | —              | —              | —              |
| 94    |                         | 36              | 25            | 37             | 7             | 493            | 294           | —          | —         | 6                   | 5            | 572            | 241            | 331            |
|       | 1853 . . . . .          | 18              | 14            | 27             | 7             | 276            | 163           | —          | —         | 4                   | 4            | 325            | 137            | 188            |
|       | 1852 . . . . .          | 18              | 11            | 10             | —             | 216            | 131           | —          | —         | 2                   | 1            | 246            | 103            | 143            |
|       | ignoto . . . . .        | —               | —             | —              | —             | 1              | —             | —          | —         | —                   | —            | 1              | 1              | —              |
| 95    |                         | 26              | 21            | 26             | 3             | 295            | 201           | 1          | —         | 5                   | 3            | 353            | 125            | 228            |
|       | 1852 . . . . .          | 17              | 13            | 19             | 1             | 167            | 115           | —          | —         | 3                   | 2            | 206            | 75             | 131            |
|       | 1851 . . . . .          | 9               | 8             | 7              | 2             | 128            | 86            | 1          | —         | 2                   | 1            | 147            | 50             | 97             |
|       | ignoto . . . . .        | —               | —             | —              | —             | —              | —             | —          | —         | —                   | —            | —              | —              | —              |
| 96    |                         | 20              | 16            | 16             | 4             | 188            | 134           | —          | —         | 3                   | —            | 227            | 73             | 154            |
|       | 1851 . . . . .          | 11              | 7             | 12             | 3             | 110            | 79            | —          | —         | 3                   | —            | 136            | 47             | 89             |
|       | 1850 . . . . .          | 9               | 9             | 4              | 1             | 77             | 54            | —          | —         | —                   | —            | 90             | 26             | 64             |
|       | ignoto . . . . .        | —               | —             | —              | —             | 1              | 1             | —          | —         | —                   | —            | 1              | —              | 1              |
| 97    |                         | 9               | 7             | 7              | 2             | 120            | 86            | 1          | —         | 1                   | —            | 138            | 43             | 95             |
|       | 1850 . . . . .          | 5               | 3             | 4              | —             | 80             | 58            | 1          | —         | —                   | —            | 90             | 29             | 61             |
|       | 1849 . . . . .          | 4               | 4             | 3              | 2             | 40             | 28            | —          | —         | 1                   | —            | 48             | 14             | 34             |
|       | ignoto . . . . .        | —               | —             | —              | —             | —              | —             | —          | —         | —                   | —            | —              | —              | —              |
| 98    |                         | 4               | 4             | 7              | 1             | 63             | 47            | —          | —         | 2                   | —            | 76             | 24             | 52             |
|       | 1849 . . . . .          | 1               | 1             | 2              | —             | 34             | 26            | —          | —         | 2                   | —            | 39             | 12             | 27             |
|       | 1848 . . . . .          | 3               | 3             | 5              | 1             | 29             | 21            | —          | —         | —                   | —            | 37             | 12             | 25             |
|       | ignoto . . . . .        | —               | —             | —              | —             | —              | —             | —          | —         | —                   | —            | —              | —              | —              |
| 99    |                         | —               | —             | 5              | 4             | 39             | 27            | —          | —         | 2                   | 2            | 46             | 13             | 33             |
|       | 1848 . . . . .          | —               | —             | 2              | 1             | 22             | 14            | —          | —         | 2                   | 2            | 26             | 9              | 17             |
|       | 1847 . . . . .          | —               | —             | 3              | 3             | 17             | 13            | —          | —         | —                   | —            | 20             | 4              | 16             |
|       | ignoto . . . . .        | —               | —             | —              | —             | —              | —             | —          | —         | —                   | —            | —              | —              | —              |
| 100-∞ |                         | 3               | 3             | —              | —             | 41             | 30            | —          | —         | —                   | —            | 44             | 11             | 33             |
|       | Età non indicata.       | 58              | 30            | 98             | 52            | 72             | 47            | —          | —         | 2.004               | 938          | 2.232          | 1.165          | 1.067          |
|       | <b>Totale . . . . .</b> | <b>192.557</b>  | <b>90.013</b> | <b>185.157</b> | <b>68.866</b> | <b>138.004</b> | <b>91.403</b> | <b>81</b>  | <b>25</b> | <b>5.098</b>        | <b>2.153</b> | <b>520.897</b> | <b>268.437</b> | <b>252.460</b> |

(\*) Vedi nota a pag. 188.

Segue: Tav. 16. — Morti secondo l'età, l'anno di nascita, lo stato civile e il sesso.  
A n n o 1 9 4 8

| ETÀ | ANNO DI NASCITA  | CELIBI E NUBILI |               | CONIUGATI (*) |          | VEDOVI   |          | DIVORZIATI |   | STATO CIVILE IGNOTO |   | COMPLESSO     |               |               |
|-----|------------------|-----------------|---------------|---------------|----------|----------|----------|------------|---|---------------------|---|---------------|---------------|---------------|
|     |                  | M F             | F             | M F           | F        | M F      | F        | M F        | F | M F                 | F | M F           | M             | F             |
| 0   |                  | <b>72.583</b>   | <b>32.740</b> |               |          |          |          |            |   |                     |   | <b>72.583</b> | <b>39.843</b> | <b>32.740</b> |
|     | 1948 . . . . .   | 55.494          | 24.542        |               |          |          |          |            |   |                     |   | 55.494        | 30.952        | 24.542        |
|     | 1947 . . . . .   | 17.007          | 8.166         |               |          |          |          |            |   |                     |   | 17.007        | 8.841         | 8.166         |
|     | ignoto . . . . . | 82              | 32            |               |          |          |          |            |   |                     |   | 82            | 50            | 32            |
| 1   |                  | <b>13.458</b>   | <b>6.600</b>  |               |          |          |          |            |   |                     |   | <b>13.458</b> | <b>6.858</b>  | <b>6.600</b>  |
|     | 1947 . . . . .   | 9.004           | 4.423         |               |          |          |          |            |   |                     |   | 9.004         | 4.581         | 4.423         |
|     | 1946 . . . . .   | 4.438           | 2.169         |               |          |          |          |            |   |                     |   | 4.438         | 2.269         | 2.169         |
|     | ignoto . . . . . | 16              | 8             |               |          |          |          |            |   |                     |   | 16            | 8             | 8             |
| 2   |                  | <b>4.306</b>    | <b>2.073</b>  |               |          |          |          |            |   |                     |   | <b>4.306</b>  | <b>2.233</b>  | <b>2.073</b>  |
|     | 1946 . . . . .   | 2.887           | 1.360         |               |          |          |          |            |   |                     |   | 2.887         | 1.527         | 1.360         |
|     | 1945 . . . . .   | 1.415           | 712           |               |          |          |          |            |   |                     |   | 1.415         | 703           | 712           |
|     | ignoto . . . . . | 4               | 1             |               |          |          |          |            |   |                     |   | 4             | 3             | 1             |
| 3   |                  | <b>2.116</b>    | <b>1.039</b>  |               |          |          |          |            |   |                     |   | <b>2.116</b>  | <b>1.077</b>  | <b>1.039</b>  |
|     | 1945 . . . . .   | 1.221           | 590           |               |          |          |          |            |   |                     |   | 1.221         | 631           | 590           |
|     | 1944 . . . . .   | 888             | 445           |               |          |          |          |            |   |                     |   | 888           | 443           | 445           |
|     | ignoto . . . . . | 7               | 4             |               |          |          |          |            |   |                     |   | 7             | 3             | 4             |
| 4   |                  | <b>1.578</b>    | <b>773</b>    |               |          |          |          |            |   |                     |   | <b>1.578</b>  | <b>805</b>    | <b>773</b>    |
|     | 1944 . . . . .   | 862             | 430           |               |          |          |          |            |   |                     |   | 862           | 432           | 430           |
|     | 1943 . . . . .   | 714             | 341           |               |          |          |          |            |   |                     |   | 714           | 373           | 341           |
|     | ignoto . . . . . | 2               | 2             |               |          |          |          |            |   |                     |   | 2             | —             | 2             |
| 5   |                  | <b>1.316</b>    | <b>613</b>    |               |          |          |          |            |   |                     |   | <b>1.316</b>  | <b>703</b>    | <b>613</b>    |
|     | 1943 . . . . .   | 711             | 322           |               |          |          |          |            |   |                     |   | 711           | 389           | 322           |
|     | 1942 . . . . .   | 602             | 289           |               |          |          |          |            |   |                     |   | 602           | 313           | 289           |
|     | ignoto . . . . . | 3               | 2             |               |          |          |          |            |   |                     |   | 3             | 1             | 2             |
| 6   |                  | <b>1.091</b>    | <b>504</b>    |               |          |          |          |            |   |                     |   | <b>1.091</b>  | <b>587</b>    | <b>504</b>    |
|     | 1942 . . . . .   | 600             | 279           |               |          |          |          |            |   |                     |   | 600           | 321           | 279           |
|     | 1941 . . . . .   | 489             | 224           |               |          |          |          |            |   |                     |   | 489           | 265           | 224           |
|     | ignoto . . . . . | 2               | 1             |               |          |          |          |            |   |                     |   | 2             | 1             | 1             |
| 7   |                  | <b>1.065</b>    | <b>518</b>    |               |          |          |          |            |   |                     |   | <b>1.065</b>  | <b>547</b>    | <b>518</b>    |
|     | 1941 . . . . .   | 558             | 286           |               |          |          |          |            |   |                     |   | 558           | 272           | 286           |
|     | 1940 . . . . .   | 502             | 231           |               |          |          |          |            |   |                     |   | 502           | 271           | 231           |
|     | ignoto . . . . . | 5               | 1             |               |          |          |          |            |   |                     |   | 5             | 4             | 1             |
| 8   |                  | <b>923</b>      | <b>413</b>    |               |          |          |          |            |   |                     |   | <b>923</b>    | <b>510</b>    | <b>413</b>    |
|     | 1940 . . . . .   | 500             | 221           |               |          |          |          |            |   |                     |   | 500           | 279           | 221           |
|     | 1939 . . . . .   | 420             | 192           |               |          |          |          |            |   |                     |   | 420           | 228           | 192           |
|     | ignoto . . . . . | 3               | —             |               |          |          |          |            |   |                     |   | 3             | 3             | —             |
| 9   |                  | <b>931</b>      | <b>419</b>    |               |          |          |          |            |   |                     |   | <b>931</b>    | <b>512</b>    | <b>419</b>    |
|     | 1939 . . . . .   | 525             | 236           |               |          |          |          |            |   |                     |   | 525           | 289           | 236           |
|     | 1938 . . . . .   | 404             | 182           |               |          |          |          |            |   |                     |   | 404           | 222           | 182           |
|     | ignoto . . . . . | 2               | 1             |               |          |          |          |            |   |                     |   | 2             | 1             | 1             |
| 10  |                  | <b>903</b>      | <b>373</b>    |               |          |          |          |            |   |                     |   | <b>903</b>    | <b>530</b>    | <b>373</b>    |
|     | 1938 . . . . .   | 518             | 207           |               |          |          |          |            |   |                     |   | 518           | 311           | 207           |
|     | 1937 . . . . .   | 380             | 164           |               |          |          |          |            |   |                     |   | 380           | 216           | 164           |
|     | ignoto . . . . . | 5               | 2             |               |          |          |          |            |   |                     |   | 5             | 3             | 2             |
| 11  |                  | <b>817</b>      | <b>354</b>    |               |          |          |          |            |   |                     |   | <b>817</b>    | <b>463</b>    | <b>354</b>    |
|     | 1937 . . . . .   | 453             | 198           |               |          |          |          |            |   |                     |   | 453           | 255           | 198           |
|     | 1936 . . . . .   | 362             | 155           |               |          |          |          |            |   |                     |   | 362           | 207           | 155           |
|     | ignoto . . . . . | 2               | 1             |               |          |          |          |            |   |                     |   | 2             | 1             | 1             |
| 12  |                  | <b>896</b>      | <b>397</b>    |               |          |          |          |            |   |                     |   | <b>896</b>    | <b>499</b>    | <b>397</b>    |
|     | 1936 . . . . .   | 461             | 212           |               |          |          |          |            |   |                     |   | 461           | 249           | 212           |
|     | 1935 . . . . .   | 434             | 185           |               |          |          |          |            |   |                     |   | 434           | 249           | 185           |
|     | ignoto . . . . . | 1               | —             |               |          |          |          |            |   |                     |   | 1             | 1             | —             |
| 13  |                  | <b>932</b>      | <b>447</b>    |               |          |          |          |            |   |                     |   | <b>932</b>    | <b>485</b>    | <b>447</b>    |
|     | 1935 . . . . .   | 517             | 253           |               |          |          |          |            |   |                     |   | 517           | 264           | 253           |
|     | 1934 . . . . .   | 414             | 194           |               |          |          |          |            |   |                     |   | 414           | 220           | 194           |
|     | ignoto . . . . . | 1               | —             |               |          |          |          |            |   |                     |   | 1             | 1             | —             |
| 14  |                  | <b>1.033</b>    | <b>492</b>    | <b>2</b>      | <b>2</b> |          |          |            |   |                     |   | <b>1.035</b>  | <b>541</b>    | <b>494</b>    |
|     | 1934 . . . . .   | 554             | 266           |               |          |          |          |            |   |                     |   | 554           | 288           | 266           |
|     | 1933 . . . . .   | 477             | 225           | 2             | 2        |          |          |            |   |                     |   | 479           | 252           | 227           |
|     | ignoto . . . . . | 2               | 1             |               |          |          |          |            |   |                     |   | 2             | 1             | 1             |
| 15  |                  | <b>1.068</b>    | <b>477</b>    | <b>2</b>      | <b>2</b> |          |          |            |   |                     |   | <b>1.075</b>  | <b>591</b>    | <b>484</b>    |
|     | 1933 . . . . .   | 567             | 245           | 1             | 1        |          |          |            |   |                     |   | 572           | 322           | 250           |
|     | 1932 . . . . .   | 498             | 230           | 1             | 1        |          |          |            |   |                     |   | 500           | 268           | 232           |
|     | ignoto . . . . . | 3               | 2             |               |          |          |          |            |   |                     |   | 3             | 1             | 2             |
| 16  |                  | <b>1.245</b>    | <b>587</b>    | <b>9</b>      | <b>8</b> | <b>1</b> | <b>1</b> |            |   |                     |   | <b>1.264</b>  | <b>667</b>    | <b>597</b>    |
|     | 1932 . . . . .   | 649             | 308           | 5             | 5        | 1        | 1        |            |   |                     |   | 661           | 346           | 315           |
|     | 1931 . . . . .   | 595             | 278           | 4             | 3        |          |          |            |   |                     |   | 602           | 321           | 281           |
|     | ignoto . . . . . | 1               | 1             |               |          |          |          |            |   |                     |   | 1             | —             | 1             |

(\*) Compresi i separati legalmente.

Segue: Tav. 16. — Morti secondo l'età, l'anno di nascita, lo stato civile e il sesso.

Segue: Anno 1948

| ETÀ | ANNO DI NASCITA  | CELIBI E NUBILI |     | CONIUGATI (*) |     | VEDOVI |    | DIVORZIATI |   | STATO CIVILE IGNOTO |   | COMPLESSO |       |     |
|-----|------------------|-----------------|-----|---------------|-----|--------|----|------------|---|---------------------|---|-----------|-------|-----|
|     |                  | M F             | F   | M F           | F   | M F    | F  | M F        | F | M F                 | F | M F       | M     | F   |
| 17  | 1931 . . . . .   | 1.418           | 623 | 27            | 26  | —      | —  | —          | — | 17                  | 6 | 1.462     | 807   | 655 |
|     | 1930 . . . . .   | 734             | 331 | 15            | 15  | —      | —  | —          | — | 12                  | 3 | 761       | 412   | 349 |
|     | ignoto . . . . . | 681             | 292 | 12            | 11  | —      | —  | —          | — | 4                   | 2 | 697       | 392   | 305 |
|     |                  | 3               | —   | —             | —   | —      | —  | —          | — | 1                   | 1 | 4         | 3     | 1   |
| 18  | 1930 . . . . .   | 1.442           | 659 | 44            | 42  | 2      | 1  | —          | — | 13                  | 1 | 1.501     | 798   | 703 |
|     | 1929 . . . . .   | 761             | 342 | 21            | 20  | —      | —  | —          | — | 7                   | — | 789       | 427   | 362 |
|     | ignoto . . . . . | 679             | 316 | 23            | 22  | 2      | 1  | —          | — | 5                   | 1 | 709       | 369   | 340 |
|     |                  | 2               | 1   | —             | —   | —      | —  | —          | — | 1                   | — | 3         | 2     | 1   |
| 19  | 1929 . . . . .   | 1.530           | 645 | 95            | 86  | 2      | 1  | —          | — | 10                  | 2 | 1.637     | 903   | 734 |
|     | 1928 . . . . .   | 837             | 343 | 50            | 46  | —      | —  | —          | — | 7                   | 1 | 894       | 504   | 390 |
|     | ignoto . . . . . | 691             | 301 | 45            | 40  | 2      | 1  | —          | — | 3                   | 1 | 741       | 398   | 343 |
|     |                  | 2               | 1   | —             | —   | —      | —  | —          | — | —                   | — | 2         | 1     | 1   |
| 20  | 1928 . . . . .   | 1.549           | 627 | 168           | 152 | 3      | 3  | —          | — | 12                  | 5 | 1.732     | 945   | 787 |
|     | 1927 . . . . .   | 852             | 333 | 89            | 78  | 2      | 2  | —          | — | 9                   | 4 | 952       | 535   | 417 |
|     | ignoto . . . . . | 693             | 291 | 78            | 73  | 1      | 1  | —          | — | 3                   | 1 | 775       | 409   | 366 |
|     |                  | 4               | 3   | 1             | 1   | —      | —  | —          | — | —                   | — | 5         | 1     | 4   |
| 21  | 1927 . . . . .   | 1.510           | 595 | 204           | 173 | 6      | 5  | —          | — | 10                  | 5 | 1.731     | 952   | 779 |
|     | 1926 . . . . .   | 782             | 314 | 106           | 91  | 4      | 3  | 1          | 1 | 5                   | 2 | 897       | 487   | 410 |
|     | ignoto . . . . . | 726             | 281 | 98            | 82  | 2      | 2  | 1          | 1 | 4                   | 2 | 831       | 463   | 368 |
|     |                  | 2               | —   | —             | —   | —      | —  | —          | — | 1                   | 1 | 3         | 2     | 1   |
| 22  | 1926 . . . . .   | 1.518           | 581 | 331           | 250 | 6      | 5  | —          | — | 10                  | 4 | 1.865     | 1.025 | 840 |
|     | 1925 . . . . .   | 785             | 299 | 176           | 128 | 3      | 3  | —          | — | 3                   | 3 | 967       | 534   | 433 |
|     | ignoto . . . . . | 732             | 281 | 154           | 121 | 3      | 2  | —          | — | 6                   | 1 | 895       | 490   | 405 |
|     |                  | 1               | 1   | 1             | 1   | —      | —  | —          | — | 1                   | — | 3         | 1     | 2   |
| 23  | 1925 . . . . .   | 1.521           | 597 | 411           | 306 | 3      | 1  | —          | — | 11                  | 5 | 1.946     | 1.037 | 909 |
|     | 1924 . . . . .   | 757             | 305 | 226           | 173 | 2      | 2  | —          | — | 7                   | 3 | 992       | 511   | 481 |
|     | ignoto . . . . . | 758             | 287 | 185           | 133 | 1      | 1  | —          | — | 2                   | 1 | 946       | 524   | 422 |
|     |                  | 6               | 5   | —             | —   | —      | —  | —          | — | 2                   | 1 | 8         | 2     | 6   |
| 24  | 1924 . . . . .   | 1.417           | 540 | 502           | 349 | 4      | 3  | —          | — | 7                   | 6 | 1.930     | 1.032 | 898 |
|     | 1923 . . . . .   | 744             | 299 | 271           | 196 | 2      | 1  | —          | — | 4                   | 4 | 1.021     | 521   | 500 |
|     | ignoto . . . . . | 669             | 240 | 230           | 152 | 2      | 2  | —          | — | 1                   | 1 | 902       | 507   | 395 |
|     |                  | 4               | 1   | 1             | 1   | —      | —  | —          | — | 2                   | 1 | 7         | 4     | 3   |
| 25  | 1923 . . . . .   | 1.298           | 454 | 591           | 400 | 12     | 8  | —          | — | 13                  | 3 | 1.914     | 1.049 | 865 |
|     | 1922 . . . . .   | 677             | 242 | 285           | 190 | 5      | 3  | —          | — | 9                   | 3 | 976       | 538   | 438 |
|     | ignoto . . . . . | 616             | 210 | 301           | 208 | 7      | 5  | —          | — | 2                   | — | 926       | 503   | 423 |
|     |                  | 5               | 2   | 5             | 2   | —      | —  | —          | — | 2                   | — | 12        | 8     | 4   |
| 26  | 1922 . . . . .   | 1.257           | 458 | 765           | 465 | 18     | 15 | —          | — | 10                  | 4 | 2.050     | 1.108 | 942 |
|     | 1921 . . . . .   | 698             | 233 | 397           | 254 | 7      | 6  | —          | — | 5                   | 2 | 1.107     | 612   | 495 |
|     | ignoto . . . . . | 553             | 221 | 366           | 210 | 11     | 9  | —          | — | 5                   | 2 | 935       | 493   | 442 |
|     |                  | 6               | 4   | 2             | 1   | —      | —  | —          | — | —                   | — | 8         | 3     | 5   |
| 27  | 1921 . . . . .   | 1.085           | 399 | 855           | 540 | 24     | 20 | —          | — | 9                   | 5 | 1.973     | 1.009 | 964 |
|     | 1920 . . . . .   | 579             | 226 | 420           | 257 | 9      | 6  | —          | — | 3                   | 1 | 1.011     | 521   | 490 |
|     | ignoto . . . . . | 503             | 173 | 430           | 279 | 15     | 14 | —          | — | 6                   | 4 | 954       | 484   | 470 |
|     |                  | 3               | —   | 5             | 4   | —      | —  | —          | — | —                   | — | 8         | 4     | 4   |
| 28  | 1920 . . . . .   | 997             | 371 | 815           | 475 | 21     | 15 | —          | — | 13                  | 6 | 1.847     | 979   | 868 |
|     | 1919 . . . . .   | 589             | 223 | 481           | 272 | 15     | 12 | —          | — | 9                   | 4 | 1.094     | 583   | 511 |
|     | ignoto . . . . . | 405             | 147 | 333           | 202 | 6      | 3  | 1          | 1 | 4                   | 2 | 749       | 394   | 355 |
|     |                  | 3               | 1   | 1             | 1   | —      | —  | —          | — | —                   | — | 4         | 2     | 2   |
| 29  | 1919 . . . . .   | 503             | 191 | 562           | 317 | 11     | 11 | —          | — | 6                   | 6 | 1.082     | 557   | 525 |
|     | 1918 . . . . .   | 268             | 105 | 304           | 164 | 5      | 5  | —          | — | 5                   | 5 | 582       | 303   | 279 |
|     | ignoto . . . . . | 232             | 84  | 257           | 153 | 6      | 6  | —          | — | 1                   | 1 | 496       | 252   | 244 |
|     |                  | 3               | 2   | 1             | —   | —      | —  | —          | — | —                   | — | 4         | 2     | 2   |
| 30  | 1918 . . . . .   | 495             | 174 | 571           | 303 | 28     | 24 | —          | — | 7                   | 4 | 1.101     | 596   | 505 |
|     | 1917 . . . . .   | 239             | 84  | 305           | 165 | 15     | 11 | —          | — | 3                   | 3 | 562       | 299   | 263 |
|     | ignoto . . . . . | 256             | 90  | 265           | 138 | 13     | 13 | —          | — | 3                   | 1 | 537       | 295   | 242 |
|     |                  | —               | —   | 1             | —   | —      | —  | —          | — | 1                   | — | 2         | 2     | —   |
| 31  | 1917 . . . . .   | 520             | 198 | 699           | 360 | 26     | 20 | —          | — | 4                   | 1 | 1.249     | 670   | 579 |
|     | 1916 . . . . .   | 274             | 109 | 340           | 182 | 6      | 6  | —          | — | 1                   | 1 | 621       | 323   | 298 |
|     | ignoto . . . . . | 244             | 88  | 358           | 177 | 20     | 14 | —          | — | 2                   | — | 624       | 345   | 279 |
|     |                  | 2               | 1   | 1             | 1   | —      | —  | —          | — | 1                   | — | 4         | 2     | 2   |
| 32  | 1916 . . . . .   | 629             | 248 | 1.033         | 555 | 37     | 27 | —          | — | 13                  | 8 | 1.712     | 874   | 838 |
|     | 1915 . . . . .   | 320             | 126 | 485           | 269 | 20     | 14 | —          | — | 7                   | 5 | 832       | 418   | 414 |
|     | ignoto . . . . . | 305             | 119 | 545           | 284 | 16     | 12 | —          | — | 4                   | 2 | 870       | 453   | 417 |
|     |                  | 4               | 3   | 3             | 2   | 1      | 1  | —          | — | 2                   | 1 | 10        | 3     | 7   |
| 33  | 1915 . . . . .   | 635             | 266 | 1.155         | 578 | 44     | 37 | —          | — | 12                  | 7 | 1.846     | 958   | 888 |
|     | 1914 . . . . .   | 350             | 153 | 598           | 302 | 29     | 26 | —          | — | 5                   | 2 | 982       | 499   | 483 |
|     | ignoto . . . . . | 285             | 113 | 554           | 275 | 15     | 11 | —          | — | 6                   | 4 | 860       | 457   | 403 |
|     |                  | —               | —   | 3             | 1   | —      | —  | —          | — | 1                   | 1 | 4         | 2     | 2   |

(\*) Vedi nota a pag. 194.



Segue: Tav. 16. — Morti secondo l'età, l'anno di nascita, lo stato civile e il sesso.

Segue: Anno 1948

| ETÀ | ANNO DI NASCITA  | CELIBI E NUBILI |     | CONIUGATI (*) |       | VEDOVI |     | DIVORZIATI |   | STATO CIVILE IGNOTO |    | COMPLESSO |       |       |
|-----|------------------|-----------------|-----|---------------|-------|--------|-----|------------|---|---------------------|----|-----------|-------|-------|
|     |                  | M               | F   | M             | F     | M      | F   | M          | F | M                   | F  | M         | F     | F     |
| 34  | 1914 . . . . .   | 601             | 238 | 1.311         | 658   | 52     | 34  | 1          | 1 | 11                  | 8  | 1.976     | 1.037 | 939   |
|     | 1913 . . . . .   | 324             | 125 | 676           | 329   | 21     | 14  | —          | — | 8                   | 7  | 1.029     | 554   | 475   |
|     | ignoto . . . . . | 277             | 113 | 634           | 329   | 31     | 20  | 1          | 1 | 3                   | 1  | 946       | 482   | 464   |
| 35  | 1913 . . . . .   | 588             | 263 | 1.446         | 711   | 45     | 33  | —          | — | 12                  | 4  | 2.091     | 1.080 | 1.011 |
|     | 1912 . . . . .   | 303             | 137 | 762           | 358   | 20     | 16  | —          | — | 4                   | 2  | 1.089     | 576   | 513   |
|     | ignoto . . . . . | 283             | 126 | 680           | 349   | 25     | 17  | —          | — | 5                   | 1  | 993       | 500   | 493   |
| 36  | 1912 . . . . .   | 606             | 261 | 1.435         | 686   | 53     | 37  | 1          | 1 | 7                   | 2  | 2.102     | 1.115 | 987   |
|     | 1911 . . . . .   | 306             | 133 | 723           | 360   | 24     | 17  | 1          | 1 | 4                   | 1  | 1.058     | 546   | 512   |
|     | ignoto . . . . . | 299             | 128 | 709           | 326   | 29     | 20  | —          | — | 2                   | 1  | 1.039     | 564   | 475   |
| 37  | 1911 . . . . .   | 588             | 237 | 1.568         | 721   | 67     | 45  | —          | — | 14                  | 4  | 2.237     | 1.230 | 1.007 |
|     | 1910 . . . . .   | 313             | 128 | 782           | 350   | 37     | 26  | —          | — | 5                   | 2  | 1.137     | 631   | 506   |
|     | ignoto . . . . . | 274             | 109 | 783           | 371   | 29     | 18  | —          | — | 6                   | 1  | 1.092     | 593   | 499   |
| 38  | 1910 . . . . .   | 578             | 255 | 1.637         | 737   | 74     | 58  | —          | — | 6                   | 4  | 2.295     | 1.241 | 1.054 |
|     | 1909 . . . . .   | 285             | 121 | 839           | 393   | 35     | 26  | —          | — | 5                   | 3  | 1.164     | 621   | 543   |
|     | ignoto . . . . . | 290             | 132 | 794           | 341   | 39     | 32  | —          | — | 1                   | 1  | 1.124     | 618   | 506   |
| 39  | 1909 . . . . .   | 567             | 271 | 1.706         | 768   | 75     | 54  | —          | — | 8                   | 5  | 2.356     | 1.258 | 1.098 |
|     | 1908 . . . . .   | 289             | 137 | 876           | 394   | 33     | 25  | —          | — | 4                   | 2  | 1.202     | 644   | 558   |
|     | ignoto . . . . . | 276             | 133 | 829           | 374   | 42     | 29  | —          | — | 3                   | 2  | 1.150     | 612   | 538   |
| 40  | 1908 . . . . .   | 552             | 244 | 1.713         | 712   | 98     | 74  | —          | — | 18                  | 5  | 2.381     | 1.346 | 1.035 |
|     | 1907 . . . . .   | 289             | 135 | 906           | 371   | 51     | 39  | —          | — | 9                   | 3  | 1.255     | 707   | 548   |
|     | ignoto . . . . . | 260             | 107 | 800           | 336   | 46     | 35  | —          | — | 5                   | 2  | 1.111     | 631   | 480   |
| 41  | 1907 . . . . .   | 554             | 240 | 1.834         | 760   | 91     | 57  | 1          | — | 15                  | 9  | 2.495     | 1.429 | 1.066 |
|     | 1906 . . . . .   | 282             | 125 | 977           | 402   | 45     | 27  | —          | — | 6                   | 4  | 1.310     | 752   | 558   |
|     | ignoto . . . . . | 272             | 115 | 856           | 358   | 46     | 30  | 1          | — | 8                   | 5  | 1.183     | 675   | 508   |
| 42  | 1906 . . . . .   | 526             | 254 | 1.924         | 772   | 91     | 61  | 1          | — | 14                  | 6  | 2.556     | 1.463 | 1.093 |
|     | 1905 . . . . .   | 277             | 134 | 998           | 400   | 37     | 24  | 1          | — | 7                   | 4  | 1.320     | 758   | 562   |
|     | ignoto . . . . . | 246             | 119 | 918           | 370   | 53     | 36  | —          | — | 7                   | 2  | 1.224     | 697   | 527   |
| 43  | 1905 . . . . .   | 535             | 251 | 2.044         | 802   | 124    | 80  | 1          | — | 24                  | 12 | 2.728     | 1.583 | 1.145 |
|     | 1904 . . . . .   | 293             | 140 | 1.014         | 411   | 66     | 41  | 1          | — | 13                  | 9  | 1.387     | 786   | 601   |
|     | ignoto . . . . . | 239             | 108 | 1.029         | 390   | 58     | 39  | —          | — | 11                  | 3  | 1.337     | 797   | 540   |
| 44  | 1904 . . . . .   | 542             | 257 | 2.018         | 801   | 160    | 108 | 1          | 1 | 15                  | 4  | 2.736     | 1.565 | 1.171 |
|     | 1903 . . . . .   | 289             | 146 | 1.078         | 437   | 95     | 59  | —          | — | 11                  | 4  | 1.473     | 827   | 646   |
|     | ignoto . . . . . | 252             | 110 | 932           | 358   | 65     | 49  | 1          | 1 | 2                   | —  | 1.252     | 734   | 518   |
| 45  | 1903 . . . . .   | 562             | 267 | 2.178         | 820   | 163    | 96  | —          | — | 14                  | 4  | 2.917     | 1.730 | 1.187 |
|     | 1902 . . . . .   | 280             | 137 | 1.100         | 439   | 93     | 49  | —          | — | 9                   | 2  | 1.482     | 855   | 627   |
|     | ignoto . . . . . | 279             | 129 | 1.077         | 381   | 70     | 47  | —          | — | 5                   | 2  | 1.431     | 872   | 559   |
| 46  | 1902 . . . . .   | 495             | 221 | 2.294         | 845   | 214    | 144 | 1          | — | 24                  | 10 | 3.028     | 1.808 | 1.220 |
|     | 1901 . . . . .   | 245             | 104 | 1.281         | 470   | 111    | 78  | —          | — | 12                  | 5  | 1.649     | 992   | 657   |
|     | ignoto . . . . . | 250             | 117 | 1.011         | 375   | 103    | 66  | 1          | — | 11                  | 5  | 1.376     | 813   | 563   |
| 47  | 1901 . . . . .   | 556             | 275 | 2.309         | 862   | 246    | 144 | 1          | 1 | 21                  | 5  | 3.133     | 1.846 | 1.219 |
|     | 1900 . . . . .   | 288             | 150 | 1.223         | 462   | 113    | 79  | —          | — | 9                   | 2  | 1.633     | 940   | 679   |
|     | ignoto . . . . . | 267             | 125 | 1.081         | 398   | 132    | 64  | 1          | 1 | 8                   | 3  | 1.489     | 898   | 571   |
| 48  | 1900 . . . . .   | 517             | 253 | 2.442         | 925   | 243    | 171 | —          | — | 24                  | 11 | 3.226     | 1.866 | 1.349 |
|     | 1899 . . . . .   | 284             | 136 | 1.271         | 461   | 129    | 92  | —          | — | 16                  | 7  | 1.700     | 1.004 | 679   |
|     | ignoto . . . . . | 232             | 116 | 1.169         | 463   | 114    | 79  | —          | — | 6                   | 3  | 1.521     | 860   | 619   |
| 49  | 1899 . . . . .   | 540             | 270 | 2.557         | 982   | 263    | 188 | 1          | 1 | 13                  | 6  | 3.374     | 1.927 | 1.441 |
|     | 1898 . . . . .   | 270             | 124 | 1.370         | 523   | 132    | 99  | 1          | 1 | 6                   | 3  | 1.779     | 1.029 | 719   |
|     | ignoto . . . . . | 268             | 144 | 1.180         | 455   | 128    | 87  | —          | — | 5                   | 3  | 1.581     | 892   | 639   |
| 50  | 1898 . . . . .   | 570             | 310 | 2.756         | 1.043 | 270    | 202 | 1          | 1 | 23                  | 9  | 3.620     | 2.055 | 1.549 |
|     | 1897 . . . . .   | 281             | 160 | 1.432         | 545   | 134    | 98  | 1          | 1 | 14                  | 6  | 1.862     | 1.052 | 819   |
|     | ignoto . . . . . | 287             | 149 | 1.319         | 496   | 133    | 102 | —          | — | 5                   | 3  | 1.744     | 994   | 719   |

(\*) Vedi nota a pag. 194

Segue: Tav. 16. — Morti secondo l'età, l'anno di nascita, lo stato civile e il sesso.  
Segue: Anno 1948

| ETÀ | ANNO DI NASCITA  | CELIBI E NUBILI |     | CONIUGATI (*) |       | VEDOVI |       | DIVORZIATI |   | STATO CIVILE IGNOTO |    | COMPLESSO |       |       |
|-----|------------------|-----------------|-----|---------------|-------|--------|-------|------------|---|---------------------|----|-----------|-------|-------|
|     |                  | M F             | F   | M F           | F     | M F    | F     | M F        | F | M F                 | F  | M F       | M     | F     |
| 51  |                  | 568             | 309 | 2.783         | 1.088 | 343    | 225   | —          | — | 12                  | 5  | 3.706     | 2.079 | 1.627 |
|     | 1897 . . . . .   | 285             | 157 | 1.419         | 514   | 168    | 118   | —          | — | 5                   | 3  | 1.877     | 1.085 | 792   |
|     | 1896 . . . . .   | 281             | 151 | 1.357         | 571   | 175    | 107   | —          | — | 6                   | 2  | 1.819     | 988   | 831   |
|     | ignoto . . . . . | 2               | 1   | 7             | 3     | —      | —     | —          | — | 1                   | —  | 10        | 6     | 4     |
| 52  |                  | 582             | 315 | 2.853         | 1.171 | 384    | 274   | —          | — | 17                  | 7  | 3.836     | 2.069 | 1.767 |
|     | 1896 . . . . .   | 295             | 154 | 1.525         | 618   | 189    | 140   | —          | — | 12                  | 5  | 2.021     | 1.104 | 917   |
|     | 1895 . . . . .   | 283             | 158 | 1.320         | 549   | 194    | 133   | —          | — | 5                   | 2  | 1.802     | 960   | 842   |
|     | ignoto . . . . . | 4               | 3   | 8             | 4     | 1      | 1     | —          | — | —                   | —  | 13        | 5     | 8     |
| 53  |                  | 601             | 339 | 2.846         | 1.162 | 402    | 275   | 1          | — | 21                  | 13 | 3.871     | 2.082 | 1.789 |
|     | 1895 . . . . .   | 329             | 182 | 1.446         | 603   | 203    | 137   | 1          | — | 7                   | 5  | 1.986     | 1.059 | 927   |
|     | 1894 . . . . .   | 271             | 156 | 1.400         | 559   | 199    | 138   | —          | — | 11                  | 7  | 1.881     | 1.021 | 860   |
|     | ignoto . . . . . | 1               | 1   | —             | —     | —      | —     | —          | — | 3                   | 1  | 4         | 2     | 2     |
| 54  |                  | 592             | 323 | 3.043         | 1.219 | 526    | 373   | 2          | 1 | 19                  | 16 | 4.182     | 2.250 | 1.932 |
|     | 1894 . . . . .   | 294             | 169 | 1.585         | 661   | 273    | 196   | 2          | 1 | 11                  | 10 | 2.165     | 1.128 | 1.037 |
|     | 1893 . . . . .   | 297             | 153 | 1.450         | 554   | 252    | 177   | —          | — | 8                   | 6  | 2.007     | 1.117 | 890   |
|     | ignoto . . . . . | 1               | 1   | 8             | 4     | 1      | —     | —          | — | —                   | 10 | 5         | 5     |       |
| 55  |                  | 601             | 329 | 3.182         | 1.297 | 562    | 391   | 3          | 2 | 21                  | 9  | 4.369     | 2.341 | 2.028 |
|     | 1893 . . . . .   | 298             | 170 | 1.714         | 705   | 273    | 188   | 2          | 1 | 12                  | 5  | 2.299     | 1.230 | 1.069 |
|     | 1892 . . . . .   | 300             | 157 | 1.458         | 586   | 288    | 202   | 1          | 1 | 6                   | 4  | 2.053     | 1.103 | 950   |
|     | ignoto . . . . . | 3               | 2   | 10            | 6     | 1      | 1     | —          | — | 3                   | —  | 17        | 8     | 9     |
| 56  |                  | 609             | 351 | 3.335         | 1.264 | 659    | 481   | 1          | — | 15                  | 8  | 4.619     | 2.515 | 2.104 |
|     | 1892 . . . . .   | 302             | 170 | 1.820         | 715   | 360    | 258   | —          | — | 7                   | 5  | 2.489     | 1.341 | 1.148 |
|     | 1891 . . . . .   | 307             | 181 | 1.512         | 549   | 294    | 219   | 1          | — | 6                   | 2  | 2.120     | 1.169 | 951   |
|     | ignoto . . . . . | —               | —   | 3             | —     | 5      | 4     | —          | — | 2                   | 1  | 10        | 5     | 5     |
| 57  |                  | 680             | 385 | 3.356         | 1.305 | 754    | 550   | —          | — | —                   | —  | 4.807     | 2.559 | 2.248 |
|     | 1891 . . . . .   | 366             | 217 | 1.841         | 734   | 378    | 269   | —          | — | 12                  | 5  | 2.597     | 1.372 | 1.225 |
|     | 1890 . . . . .   | 312             | 167 | 1.512         | 569   | 376    | 281   | —          | — | 4                   | 3  | 2.204     | 1.184 | 1.020 |
|     | ignoto . . . . . | 2               | 1   | 3             | 2     | —      | —     | —          | — | 1                   | —  | 6         | 3     | 3     |
| 58  |                  | 613             | 352 | 3.638         | 1.444 | 948    | 630   | 11         | 2 | 22                  | 11 | 5.232     | 2.793 | 2.439 |
|     | 1890 . . . . .   | 307             | 175 | 1.829         | 760   | 496    | 318   | 10         | 1 | 14                  | 7  | 2.656     | 1.395 | 1.261 |
|     | 1889 . . . . .   | 305             | 177 | 1.800         | 680   | 451    | 311   | 1          | 1 | 6                   | 3  | 2.563     | 1.391 | 1.172 |
|     | ignoto . . . . . | 1               | —   | 9             | 4     | 1      | 1     | —          | — | 2                   | 1  | 13        | 7     | 6     |
| 59  |                  | 653             | 341 | 3.737         | 1.486 | 1.019  | 742   | 1          | — | 17                  | 12 | 5.427     | 2.846 | 2.581 |
|     | 1889 . . . . .   | 349             | 179 | 1.989         | 801   | 532    | 392   | —          | — | 7                   | 4  | 2.877     | 1.501 | 1.376 |
|     | 1888 . . . . .   | 302             | 161 | 1.743         | 684   | 484    | 347   | 1          | — | 10                  | 8  | 2.540     | 1.340 | 1.200 |
|     | ignoto . . . . . | 2               | 1   | 5             | 1     | 3      | 3     | —          | — | —                   | —  | 10        | 5     | 5     |
| 60  |                  | 712             | 363 | 4.017         | 1.578 | 1.151  | 828   | 3          | 1 | 39                  | 12 | 5.922     | 3.140 | 2.782 |
|     | 1888 . . . . .   | 384             | 189 | 2.128         | 858   | 560    | 403   | 1          | — | 13                  | 4  | 3.086     | 1.632 | 1.454 |
|     | 1887 . . . . .   | 326             | 173 | 1.884         | 717   | 587    | 421   | 2          | 1 | 17                  | 6  | 2.816     | 1.498 | 1.318 |
|     | ignoto . . . . . | 2               | 1   | 5             | 3     | 4      | 4     | —          | — | 9                   | 2  | 20        | 10    | 10    |
| 61  |                  | 748             | 394 | 4.083         | 1.611 | 1.257  | 890   | 2          | — | 24                  | 9  | 6.114     | 3.210 | 2.904 |
|     | 1887 . . . . .   | 406             | 219 | 2.191         | 848   | 642    | 450   | 1          | — | 12                  | 3  | 3.252     | 1.732 | 1.520 |
|     | 1886 . . . . .   | 341             | 175 | 1.883         | 757   | 612    | 438   | 1          | — | 11                  | 6  | 2.848     | 1.472 | 1.376 |
|     | ignoto . . . . . | 1               | —   | 9             | 6     | 3      | 2     | —          | — | 1                   | —  | 14        | 6     | 8     |
| 62  |                  | 786             | 444 | 4.233         | 1.686 | 1.452  | 1.045 | 4          | — | 27                  | 11 | 6.502     | 3.316 | 3.186 |
|     | 1886 . . . . .   | 413             | 229 | 2.186         | 883   | 764    | 566   | 1          | — | 17                  | 7  | 3.381     | 1.696 | 1.685 |
|     | 1885 . . . . .   | 369             | 213 | 2.041         | 799   | 681    | 476   | 3          | — | 8                   | 4  | 3.102     | 1.610 | 1.492 |
|     | ignoto . . . . . | 4               | 2   | 6             | 4     | 7      | 3     | —          | — | 2                   | —  | 19        | 10    | 9     |
| 63  |                  | 820             | 439 | 4.457         | 1.691 | 1.749  | 1.271 | 1          | 1 | 30                  | 15 | 7.057     | 3.640 | 3.417 |
|     | 1885 . . . . .   | 450             | 238 | 2.334         | 898   | 887    | 655   | —          | — | 20                  | 13 | 3.691     | 1.887 | 1.804 |
|     | 1884 . . . . .   | 368             | 201 | 2.118         | 792   | 857    | 613   | 1          | 1 | 8                   | 2  | 3.352     | 1.743 | 1.609 |
|     | ignoto . . . . . | 2               | —   | 5             | 1     | 5      | 3     | —          | — | 2                   | —  | 14        | 10    | 4     |
| 64  |                  | 852             | 463 | 4.659         | 1.866 | 1.944  | 1.340 | 1          | — | 34                  | 20 | 7.490     | 3.801 | 3.689 |
|     | 1884 . . . . .   | 458             | 258 | 2.512         | 1.006 | 1.050  | 741   | —          | — | 24                  | 15 | 4.044     | 2.024 | 2.020 |
|     | 1883 . . . . .   | 393             | 204 | 2.137         | 857   | 893    | 598   | 1          | — | 10                  | 5  | 3.434     | 1.770 | 1.664 |
|     | ignoto . . . . . | 1               | 1   | 10            | 3     | 1      | 1     | —          | — | —                   | —  | 12        | 7     | 5     |
| 65  |                  | 895             | 504 | 4.818         | 1.886 | 2.064  | 1.485 | 1          | 1 | 22                  | 10 | 7.800     | 3.914 | 3.886 |
|     | 1883 . . . . .   | 492             | 275 | 2.532         | 1.002 | 1.038  | 742   | 1          | 1 | 14                  | 7  | 4.077     | 2.050 | 2.027 |
|     | 1882 . . . . .   | 400             | 226 | 2.278         | 879   | 1.020  | 738   | —          | — | 5                   | 3  | 3.703     | 1.857 | 1.846 |
|     | ignoto . . . . . | 3               | 3   | 8             | 5     | 6      | 5     | —          | — | 3                   | —  | 20        | 7     | 13    |
| 66  |                  | 899             | 504 | 4.908         | 1.959 | 2.353  | 1.647 | 2          | 2 | 26                  | 13 | 8.188     | 4.063 | 4.125 |
|     | 1882 . . . . .   | 450             | 257 | 2.456         | 971   | 1.178  | 843   | 1          | 1 | 15                  | 5  | 4.100     | 2.023 | 2.077 |
|     | 1881 . . . . .   | 448             | 246 | 2.442         | 985   | 1.171  | 800   | 1          | 1 | 11                  | 8  | 4.073     | 2.033 | 2.040 |
|     | ignoto . . . . . | 1               | 1   | 10            | 3     | 4      | 4     | —          | — | —                   | —  | 15        | 7     | 8     |
| 67  |                  | 931             | 529 | 4.704         | 1.824 | 2.598  | 1.823 | 3          | 1 | 28                  | 15 | 8.264     | 4.072 | 4.192 |
|     | 1881 . . . . .   | 504             | 284 | 2.597         | 1.037 | 1.389  | 1.012 | 1          | — | 18                  | 10 | 4.509     | 2.166 | 2.343 |
|     | 1880 . . . . .   | 424             | 243 | 2.095         | 785   | 1.204  | 808   | 2          | 1 | 8                   | 4  | 3.733     | 1.892 | 1.841 |
|     | ignoto . . . . . | 3               | 2   | 12            | 2     | 5      | 3     | —          | — | 2                   | 1  | 22        | 14    | 8     |

(\*) Vedi nota a pag. 194.



Segue: Tav. 16. — Morti secondo l'età, l'anno di nascita, lo stato civile e il sesso.

Segue: Anno 1948

| ETÀ | ANNO DI NASCITA | CELIBI E NUBILI |     | CONIUGATI (*) |       | VEDOVI |       | DIVORZIATI |   | STATO CIVILE IGNOTO |    | COMPLESSO |       |       |
|-----|-----------------|-----------------|-----|---------------|-------|--------|-------|------------|---|---------------------|----|-----------|-------|-------|
|     |                 | M F             | F   | M F           | F     | M F    | F     | M F        | F | M F                 | F  | M F       | M     | F     |
| 68  | 1880            | 971             | 519 | 4.994         | 1.912 | 2.897  | 1.997 | 1          | 1 | 32                  | 20 | 8.895     | 4.466 | 4.469 |
|     | 1879            | 460             | 249 | 2.496         | 948   | 1.423  | 995   | —          | — | 21                  | 13 | 4.400     | 2.195 | 2.205 |
|     | ignoto          | 509             | 269 | 2.494         | 962   | 1.469  | 998   | 1          | 1 | 10                  | 7  | 4.483     | 2.246 | 2.237 |
|     |                 | 2               | 1   | 4             | 2     | 5      | 4     | —          | — | 1                   | —  | 12        | 5     | 7     |
| 69  | 1879            | 1.017           | 568 | 5.290         | 1.945 | 3.332  | 2.337 | —          | — | 34                  | 13 | 9.673     | 4.810 | 4.863 |
|     | 1878            | 534             | 290 | 2.843         | 1.055 | 1.712  | 1.219 | —          | — | 20                  | 7  | 5.109     | 2.538 | 2.571 |
|     | ignoto          | 480             | 275 | 2.437         | 886   | 1.612  | 1.111 | —          | — | 13                  | 6  | 4.542     | 2.264 | 2.278 |
|     |                 | 3               | 3   | 10            | 4     | 8      | 7     | —          | — | 1                   | —  | 22        | 8     | 14    |
| 70  | 1878            | 1.036           | 552 | 5.288         | 1.935 | 3.712  | 2.582 | 2          | — | 40                  | 20 | 10.078    | 4.989 | 5.089 |
|     | 1877            | 537             | 277 | 2.771         | 1.028 | 1.906  | 1.339 | —          | — | 23                  | 10 | 5.237     | 2.583 | 2.654 |
|     | ignoto          | 497             | 275 | 2.502         | 902   | 1.801  | 1.240 | 2          | — | 14                  | 8  | 4.816     | 2.391 | 2.425 |
|     |                 | 2               | —   | 15            | 5     | 5      | 3     | —          | — | 3                   | 2  | 25        | 15    | 10    |
| 71  | 1877            | 1.172           | 655 | 5.620         | 1.963 | 4.577  | 3.089 | —          | — | 53                  | 24 | 11.422    | 5.691 | 5.731 |
|     | 1876            | 591             | 334 | 2.980         | 1.048 | 2.306  | 1.566 | —          | — | 29                  | 14 | 5.906     | 2.944 | 2.962 |
|     | ignoto          | 575             | 318 | 2.636         | 914   | 2.264  | 1.518 | —          | — | 23                  | 10 | 5.498     | 2.738 | 2.760 |
|     |                 | 6               | 3   | 4             | 1     | 7      | 5     | —          | — | 1                   | —  | 18        | 9     | 9     |
| 72  | 1876            | 1.070           | 611 | 5.662         | 1.895 | 5.173  | 3.456 | 1          | 1 | 37                  | 22 | 11.943    | 5.958 | 5.935 |
|     | 1875            | 558             | 328 | 3.096         | 1.032 | 2.672  | 1.792 | —          | — | 27                  | 18 | 6.354     | 3.183 | 3.171 |
|     | ignoto          | 510             | 281 | 2.554         | 857   | 2.490  | 1.654 | —          | — | 7                   | 3  | 5.561     | 2.766 | 2.795 |
|     |                 | 2               | 2   | 12            | 6     | 11     | 10    | —          | — | 3                   | 1  | 28        | 9     | 19    |
| 73  | 1875            | 1.118           | 671 | 4.914         | 1.618 | 5.045  | 3.419 | —          | — | 43                  | 25 | 11.120    | 5.387 | 5.733 |
|     | 1874            | 606             | 366 | 2.757         | 919   | 2.668  | 1.810 | —          | — | 26                  | 17 | 6.057     | 2.945 | 3.112 |
|     | ignoto          | 512             | 305 | 2.148         | 697   | 2.371  | 1.604 | —          | — | 12                  | 5  | 5.043     | 2.432 | 2.611 |
|     |                 | —               | —   | 9             | 2     | 6      | 5     | —          | — | 5                   | 3  | 20        | 10    | 10    |
| 74  | 1874            | 1.067           | 643 | 4.764         | 1.529 | 5.397  | 3.648 | 2          | 2 | 46                  | 20 | 11.276    | 5.434 | 5.842 |
|     | 1873            | 556             | 341 | 2.550         | 864   | 2.752  | 1.876 | 1          | 1 | 30                  | 12 | 5.889     | 2.795 | 3.096 |
|     | ignoto          | 504             | 299 | 2.206         | 662   | 2.633  | 1.766 | 1          | 1 | 16                  | 8  | 5.360     | 2.624 | 2.736 |
|     |                 | 7               | 3   | 8             | 3     | 12     | 6     | —          | — | —                   | —  | 27        | 15    | 12    |
| 75  | 1873            | 1.084           | 626 | 4.737         | 1.495 | 5.908  | 3.999 | 1          | 1 | 40                  | 20 | 11.770    | 5.629 | 6.141 |
|     | 1872            | 592             | 343 | 2.546         | 820   | 3.112  | 2.122 | 1          | 1 | 23                  | 12 | 6.274     | 2.976 | 3.298 |
|     | ignoto          | 491             | 282 | 2.181         | 670   | 2.781  | 1.865 | —          | — | 16                  | 8  | 5.469     | 2.644 | 2.825 |
|     |                 | 1               | 1   | 10            | 5     | 15     | 12    | —          | — | 1                   | —  | 27        | 9     | 18    |
| 76  | 1872            | 1.074           | 642 | 4.481         | 1.343 | 6.191  | 4.072 | 1          | — | 32                  | 20 | 11.779    | 5.702 | 6.077 |
|     | 1871            | 558             | 333 | 2.505         | 783   | 3.347  | 2.229 | —          | — | 17                  | 8  | 6.427     | 3.074 | 3.353 |
|     | ignoto          | 513             | 306 | 1.964         | 556   | 2.836  | 1.837 | 1          | — | 13                  | 12 | 5.327     | 2.616 | 2.711 |
|     |                 | 3               | 3   | 12            | 4     | 8      | 6     | —          | — | 2                   | —  | 25        | 12    | 13    |
| 77  | 1871            | 1.001           | 600 | 4.023         | 1.132 | 6.283  | 4.087 | 1          | 1 | 39                  | 24 | 11.347    | 5.503 | 5.844 |
|     | 1870            | 524             | 327 | 2.100         | 590   | 3.235  | 2.104 | —          | — | 22                  | 13 | 5.881     | 2.847 | 3.034 |
|     | ignoto          | 473             | 271 | 1.918         | 539   | 3.037  | 1.975 | 1          | 1 | 16                  | 11 | 5.445     | 2.648 | 2.797 |
|     |                 | 4               | 2   | 5             | 3     | 11     | 8     | —          | — | 1                   | —  | 21        | 8     | 13    |
| 78  | 1870            | 1.076           | 666 | 3.892         | 1.089 | 6.848  | 4.552 | 1          | 1 | 43                  | 25 | 11.860    | 5.527 | 6.333 |
|     | 1869            | 574             | 353 | 2.088         | 622   | 3.588  | 2.437 | —          | — | 23                  | 14 | 6.273     | 2.847 | 3.466 |
|     | ignoto          | 502             | 313 | 1.797         | 464   | 3.243  | 2.102 | 1          | 1 | 17                  | 9  | 5.560     | 2.671 | 2.889 |
|     |                 | —               | —   | 7             | 3     | 17     | 13    | —          | — | 3                   | 2  | 27        | 9     | 18    |
| 79  | 1869            | 935             | 590 | 3.246         | 827   | 6.540  | 4.290 | —          | — | 33                  | 19 | 10.754    | 5.028 | 5.726 |
|     | 1868            | 489             | 304 | 1.811         | 477   | 3.553  | 2.304 | —          | — | 19                  | 10 | 5.872     | 2.777 | 3.095 |
|     | ignoto          | 444             | 286 | 1.431         | 349   | 2.974  | 1.979 | —          | — | 12                  | 7  | 4.861     | 2.240 | 2.621 |
|     |                 | 2               | —   | 4             | 1     | 13     | 7     | —          | — | 2                   | —  | 21        | 11    | 10    |
| 80  | 1868            | 916             | 541 | 2.824         | 675   | 6.447  | 4.131 | 2          | 2 | 10                  | 6  | 10.199    | 4.844 | 5.355 |
|     | 1867            | 507             | 295 | 1.521         | 363   | 3.389  | 2.172 | 2          | 2 | 4                   | 2  | 5.423     | 2.589 | 2.834 |
|     | ignoto          | 405             | 244 | 1.300         | 309   | 3.053  | 1.955 | —          | — | 2                   | —  | 4.760     | 2.252 | 2.508 |
|     |                 | 4               | 2   | 3             | 3     | 5      | 4     | —          | — | 4                   | 4  | 16        | 3     | 13    |
| 81  | 1867            | 893             | 563 | 2.539         | 597   | 6.401  | 4.081 | —          | — | 14                  | 12 | 9.847     | 4.594 | 5.253 |
|     | 1866            | 455             | 286 | 1.340         | 306   | 3.180  | 2.063 | —          | — | 9                   | 8  | 4.984     | 2.321 | 2.663 |
|     | ignoto          | 436             | 277 | 1.197         | 291   | 3.212  | 2.010 | —          | — | 4                   | 4  | 4.849     | 2.267 | 2.582 |
|     |                 | 2               | —   | 2             | —     | 9      | 8     | —          | — | 1                   | —  | 14        | 6     | 8     |
| 82  | 1866            | 795             | 492 | 2.297         | 493   | 6.436  | 4.150 | 1          | 1 | 6                   | 5  | 9.535     | 4.394 | 5.141 |
|     | 1865            | 426             | 268 | 1.246         | 268   | 3.390  | 2.225 | 1          | 1 | 4                   | 3  | 5.067     | 2.302 | 2.765 |
|     | ignoto          | 367             | 222 | 1.047         | 224   | 3.028  | 1.912 | —          | — | 2                   | 2  | 4.444     | 2.084 | 2.360 |
|     |                 | 2               | 2   | 4             | 1     | 18     | 13    | —          | — | —                   | —  | 24        | 8     | 16    |
| 83  | 1865            | 695             | 432 | 1.924         | 428   | 5.841  | 3.667 | 2          | 1 | 10                  | 6  | 8.472     | 3.938 | 4.534 |
|     | 1864            | 362             | 224 | 1.030         | 227   | 3.065  | 1.923 | —          | — | 6                   | 3  | 4.463     | 2.086 | 2.577 |
|     | ignoto          | 332             | 208 | 890           | 199   | 2.765  | 1.735 | —          | — | 4                   | 3  | 3.993     | 1.847 | 2.146 |
|     |                 | 1               | —   | 4             | 2     | 11     | 9     | —          | — | 1                   | —  | 16        | 5     | 11    |
| 84  | 1864            | 595             | 374 | 1.641         | 390   | 5.487  | 3.422 | —          | — | 16                  | 9  | 7.739     | 3.544 | 4.195 |
|     | 1863            | 315             | 200 | 883           | 225   | 2.852  | 1.791 | —          | — | 10                  | 5  | 4.060     | 1.839 | 2.221 |
|     | ignoto          | 279             | 174 | 751           | 160   | 2.623  | 1.622 | —          | — | 4                   | 3  | 3.657     | 1.698 | 1.955 |
|     |                 | 1               | —   | 7             | 5     | 12     | 9     | —          | — | 2                   | 1  | 22        | 7     | 15    |

(\*) Vedi nota a pag. 194.

Segue: Tav. 16. — Morti secondo l'età, l'anno di nascita, lo stato civile e il sesso.  
Segue: Anno 1948

| ETÀ     | ANNO DI NASCITA   | CELIBI E NUBILI |        | CONIUGATI (*) |        | VEDOVI  |        | DIVORZIATI |    | STATO CIVILE IGNOTO |       | COMPLESSO |         |         |
|---------|-------------------|-----------------|--------|---------------|--------|---------|--------|------------|----|---------------------|-------|-----------|---------|---------|
|         |                   | M F             | F      | M F           | F      | M F     | F      | M F        | F  | M F                 | F     | M F       | M       | F       |
| 85      |                   | 527             | 349    | 1.197         | 243    | 4.954   | 3.089  | —          | —  | 8                   | 6     | 6.686     | 2.999   | 3.687   |
|         | 1863 . . . . .    | 282             | 174    | 657           | 143    | 2.672   | 1.659  | —          | —  | 4                   | 3     | 3.615     | 1.636   | 1.979   |
|         | 1862 . . . . .    | 244             | 174    | 540           | 100    | 2.274   | 1.424  | —          | —  | 2                   | 1     | 3.060     | 1.361   | 1.699   |
|         | ignoto . . . . .  | 1               | 1      | —             | —      | 8       | 6      | —          | —  | 2                   | 2     | 11        | 2       | 9       |
| 86      |                   | 449             | 282    | 960           | 146    | 4.119   | 2.612  | —          | —  | 10                  | 7     | 5.538     | 2.491   | 3.047   |
|         | 1862 . . . . .    | 252             | 161    | 559           | 85     | 2.190   | 1.378  | —          | —  | 7                   | 4     | 3.008     | 1.380   | 1.628   |
|         | 1861 . . . . .    | 197             | 121    | 401           | 61     | 1.923   | 1.229  | —          | —  | 2                   | 2     | 2.523     | 1.110   | 1.413   |
|         | ignoto . . . . .  | —               | —      | —             | —      | 6       | 5      | —          | —  | 1                   | 1     | 7         | 1       | 6       |
| 87      |                   | 379             | 251    | 649           | 120    | 3.403   | 2.123  | —          | —  | 7                   | 5     | 4.438     | 1.939   | 2.499   |
|         | 1861 . . . . .    | 186             | 126    | 373           | 67     | 1.875   | 1.137  | —          | —  | 2                   | 2     | 2.436     | 1.104   | 1.332   |
|         | 1860 . . . . .    | 193             | 125    | 275           | 53     | 1.526   | 984    | —          | —  | 4                   | 3     | 1.998     | 833     | 1.165   |
|         | ignoto . . . . .  | —               | —      | 1             | —      | 2       | 2      | —          | —  | 1                   | —     | 4         | 2       | 2       |
| 88      |                   | 267             | 186    | 540           | 96     | 3.042   | 1.897  | —          | —  | 18                  | 6     | 3.867     | 1.682   | 2.185   |
|         | 1860 . . . . .    | 142             | 98     | 305           | 63     | 1.563   | 989    | —          | —  | 9                   | 2     | 2.019     | 867     | 1.152   |
|         | 1859 . . . . .    | 125             | 88     | 235           | 33     | 1.473   | 902    | —          | —  | 8                   | 3     | 1.841     | 815     | 1.026   |
|         | ignoto . . . . .  | —               | —      | —             | —      | 6       | 6      | —          | —  | 1                   | 1     | 7         | —       | 7       |
| 89      |                   | 200             | 138    | 357           | 44     | 2.443   | 1.489  | —          | —  | 7                   | 6     | 3.007     | 1.330   | 1.677   |
|         | 1859 . . . . .    | 118             | 78     | 230           | 25     | 1.334   | 829    | —          | —  | 6                   | 5     | 1.688     | 751     | 937     |
|         | 1858 . . . . .    | 82              | 60     | 126           | 18     | 1.104   | 656    | —          | —  | 1                   | 1     | 1.313     | 578     | 735     |
|         | ignoto . . . . .  | —               | —      | 1             | 1      | 5       | 4      | —          | —  | —                   | —     | 6         | 1       | 5       |
| 90      |                   | 150             | 98     | 213           | 34     | 1.784   | 1.135  | —          | —  | 8                   | 6     | 2.155     | 882     | 1.273   |
|         | 1858 . . . . .    | 83              | 52     | 126           | 17     | 1.005   | 618    | —          | —  | 2                   | 2     | 1.216     | 527     | 689     |
|         | 1857 . . . . .    | 67              | 46     | 87            | 17     | 775     | 515    | —          | —  | 6                   | 4     | 935       | 353     | 582     |
|         | ignoto . . . . .  | —               | —      | —             | —      | 4       | 2      | —          | —  | —                   | —     | 4         | 2       | 2       |
| 91      |                   | 106             | 68     | 150           | 18     | 1.354   | 870    | —          | —  | 2                   | 1     | 1.612     | 655     | 957     |
|         | 1857 . . . . .    | 53              | 33     | 78            | 10     | 729     | 482    | —          | —  | 2                   | 1     | 862       | 336     | 526     |
|         | 1856 . . . . .    | 53              | 35     | 70            | 7      | 620     | 385    | —          | —  | —                   | —     | 743       | 316     | 427     |
|         | ignoto . . . . .  | —               | —      | 2             | 1      | 5       | 3      | —          | —  | —                   | —     | 7         | 3       | 4       |
| 92      |                   | 81              | 60     | 97            | 12     | 956     | 631    | —          | —  | 2                   | 2     | 1.136     | 431     | 705     |
|         | 1856 . . . . .    | 45              | 31     | 64            | 10     | 526     | 364    | —          | —  | —                   | —     | 635       | 230     | 405     |
|         | 1855 . . . . .    | 35              | 28     | 33            | 2      | 426     | 263    | —          | —  | 2                   | 2     | 496       | 201     | 295     |
|         | ignoto . . . . .  | 1               | 1      | —             | —      | 4       | 4      | —          | —  | —                   | —     | 5         | —       | 5       |
| 93      |                   | 61              | 43     | 43            | 2      | 650     | 415    | —          | —  | —                   | —     | 754       | 294     | 460     |
|         | 1855 . . . . .    | 33              | 21     | 29            | 2      | 367     | 243    | —          | —  | —                   | —     | 429       | 163     | 266     |
|         | 1854 . . . . .    | 28              | 22     | 14            | —      | 278     | 169    | —          | —  | —                   | —     | 320       | 129     | 191     |
|         | ignoto . . . . .  | —               | —      | —             | —      | 5       | 3      | —          | —  | —                   | —     | 5         | 2       | 3       |
| 94      |                   | 25              | 18     | 31            | 6      | 443     | 290    | —          | —  | 1                   | —     | 500       | 186     | 314     |
|         | 1854 . . . . .    | 9               | 6      | 24            | 4      | 246     | 165    | —          | —  | 1                   | —     | 280       | 105     | 175     |
|         | 1853 . . . . .    | 16              | 12     | 7             | 2      | 197     | 125    | —          | —  | —                   | —     | 220       | 81      | 139     |
|         | ignoto . . . . .  | —               | —      | —             | —      | —       | —      | —          | —  | —                   | —     | —         | —       | —       |
| 95      |                   | 28              | 27     | 25            | 7      | 296     | 197    | —          | —  | —                   | —     | 349       | 118     | 231     |
|         | 1853 . . . . .    | 13              | 12     | 17            | 6      | 163     | 110    | —          | —  | —                   | —     | 193       | 65      | 128     |
|         | 1852 . . . . .    | 15              | 15     | 8             | 1      | 133     | 87     | —          | —  | —                   | —     | 156       | 53      | 103     |
|         | ignoto . . . . .  | —               | —      | —             | —      | —       | —      | —          | —  | —                   | —     | —         | —       | —       |
| 96      |                   | 17              | 12     | 8             | 3      | 234     | 158    | —          | —  | —                   | —     | 259       | 86      | 173     |
|         | 1852 . . . . .    | 12              | 8      | 2             | 1      | 137     | 86     | —          | —  | —                   | —     | 151       | 56      | 95      |
|         | 1851 . . . . .    | 5               | 4      | 6             | 2      | 97      | 72     | —          | —  | —                   | —     | 108       | 30      | 78      |
|         | ignoto . . . . .  | —               | —      | —             | —      | —       | —      | —          | —  | —                   | —     | —         | —       | —       |
| 97      |                   | 10              | 7      | 10            | 2      | 128     | 83     | —          | —  | 1                   | 1     | 149       | 56      | 93      |
|         | 1851 . . . . .    | 10              | 7      | 7             | 1      | 84      | 48     | —          | —  | —                   | —     | 101       | 45      | 56      |
|         | 1850 . . . . .    | —               | —      | 3             | 1      | 43      | 34     | —          | —  | 1                   | 1     | 47        | 11      | 36      |
|         | ignoto . . . . .  | —               | —      | —             | —      | 1       | 1      | —          | —  | —                   | —     | 1         | —       | 1       |
| 98      |                   | 5               | 1      | 4             | —      | 74      | 53     | —          | —  | —                   | —     | 83        | 29      | 54      |
|         | 1850 . . . . .    | 4               | —      | 3             | —      | 43      | 31     | —          | —  | —                   | —     | 50        | 19      | 31      |
|         | 1849 . . . . .    | 1               | 1      | 1             | —      | 30      | 22     | —          | —  | —                   | —     | 32        | 9       | 23      |
|         | ignoto . . . . .  | —               | —      | —             | —      | 1       | —      | —          | —  | —                   | —     | 1         | 1       | —       |
| 99      |                   | 4               | 2      | 2             | —      | 49      | 42     | —          | —  | —                   | —     | 55        | 11      | 44      |
|         | 1849 . . . . .    | 3               | 2      | —             | —      | 28      | 23     | —          | —  | —                   | —     | 31        | 6       | 25      |
|         | 1848 . . . . .    | 1               | —      | 2             | —      | 21      | 19     | —          | —  | —                   | —     | 24        | 5       | 19      |
|         | ignoto . . . . .  | —               | —      | —             | —      | —       | —      | —          | —  | —                   | —     | —         | —       | —       |
| 100—(L) |                   | 6               | 6      | 2             | —      | 36      | 29     | —          | —  | 1                   | 1     | 45        | 9       | 36      |
|         | Età non indicata. | 6               | 2      | 6             | 5      | 13      | 7      | —          | —  | 521                 | 284   | 546       | 248     | 298     |
|         | Totale . . . . .  | 166.040         | 78.791 | 179.095       | 66.535 | 139.235 | 92.152 | 63         | 30 | 1.959               | 1.001 | 486.392   | 247.509 | 238.509 |

(\*) Vedi nota a pag. 194.

Tav. 17. — Morti secondo lo stato civile e il sesso - Regioni.

| REGIONI                           | CELIBI E NUBILI |                | CONIUGATI (*)  |               | VEDOVI         |                | DIVORZIATI |           | STATO CIVILE IGNOTO |              | COMPLESSO      |                |                |
|-----------------------------------|-----------------|----------------|----------------|---------------|----------------|----------------|------------|-----------|---------------------|--------------|----------------|----------------|----------------|
|                                   | M F             | F              | M F            | F             | M F            | F              | M F        | F         | M F                 | F            | M F            | M              | F              |
| A N N O 1 9 4 3                   |                 |                |                |               |                |                |            |           |                     |              |                |                |                |
| Piemonte . . . . .                | 16.108          | 7.482          | 20.059         | 7.023         | 16.414         | 10.593         | 7          | 4         | 227                 | 75           | 52.815         | 27.638         | 25.177         |
| Valle d'Aosta . . . . .           | 629             | 272            | 437            | 169           | 337            | 198            | —          | —         | 5                   | 2            | 1.408          | 767            | 644            |
| Lombardia . . . . .               | 31.775          | 14.732         | 29.571         | 10.530        | 20.998         | 13.413         | 10         | 6         | 540                 | 240          | 82.894         | 43.973         | 38.921         |
| Trentino - Alto Adige . . . . .   | 4.425           | 1.962          | 3.167          | 1.189         | 2.186          | 1.411          | 1          | —         | 107                 | 9            | 9.886          | 5.315          | 4.571          |
| Veneto . . . . .                  | 16.330          | 7.422          | 14.677         | 5.410         | 10.955         | 6.886          | 9          | 5         | 183                 | 88           | 42.154         | 22.343         | 19.811         |
| Friuli - Venezia Giulia . . . . . | 4.177           | 1.735          | 4.302          | 1.552         | 3.283          | 2.122          | 1          | 1         | 60                  | 14           | 11.823         | 6.399          | 5.424          |
| Liguria . . . . .                 | 6.701           | 2.863          | 7.815          | 2.626         | 5.609          | 3.544          | 6          | 3         | 98                  | 37           | 20.229         | 11.156         | 9.073          |
| Emilia - Romagna . . . . .        | 13.421          | 5.641          | 15.812         | 5.771         | 11.502         | 7.310          | 4          | 3         | 392                 | 155          | 41.131         | 22.251         | 18.880         |
| Toscana . . . . .                 | 12.712          | 5.575          | 16.928         | 6.331         | 12.171         | 7.567          | 3          | 1         | 566                 | 183          | 42.380         | 22.723         | 19.657         |
| Umbria . . . . .                  | 3.261           | 1.455          | 3.924          | 1.504         | 2.742          | 1.710          | 3          | 1         | 66                  | 18           | 9.996          | 5.308          | 4.688          |
| Marche . . . . .                  | 5.409           | 2.457          | 6.023          | 2.279         | 4.605          | 3.045          | 7          | 3         | 165                 | 56           | 16.209         | 8.369          | 7.840          |
| Lazio . . . . .                   | 15.773          | 7.031          | 13.720         | 5.029         | 8.631          | 5.539          | 6          | 3         | 1.697               | 531          | 39.827         | 21.694         | 18.133         |
| Abruzzi e Molise . . . . .        | 10.131          | 4.760          | 8.671          | 3.591         | 6.238          | 4.027          | —          | —         | 301                 | 144          | 25.341         | 12.819         | 12.522         |
| Campania . . . . .                | 41.053          | 19.652         | 23.537         | 8.686         | 15.311         | 9.886          | 11         | 5         | 3.231               | 1.169        | 83.143         | 43.745         | 39.398         |
| Puglia . . . . .                  | 25.059          | 11.708         | 13.431         | 5.248         | 9.194          | 5.976          | 3          | 2         | 998                 | 336          | 48.685         | 25.415         | 23.270         |
| Basilicata . . . . .              | 5.183           | 2.463          | 2.643          | 1.129         | 2.061          | 1.435          | 3          | —         | 106                 | 18           | 9.996          | 4.951          | 5.045          |
| Calabria . . . . .                | 14.977          | 7.313          | 8.842          | 3.415         | 6.516          | 4.478          | 2          | 1         | 595                 | 253          | 30.932         | 15.472         | 15.460         |
| Sicilia . . . . .                 | 35.955          | 17.031         | 26.848         | 9.829         | 18.426         | 12.276         | 11         | 6         | 4.145               | 1.591        | 85.385         | 44.652         | 40.733         |
| Sardegna . . . . .                | 9.558           | 4.274          | 5.435          | 2.120         | 4.096          | 2.636          | 7          | 1         | 2.282               | 880          | 21.378         | 11.467         | 9.911          |
| <b>Italia . . . . .</b>           | <b>272.637</b>  | <b>125.828</b> | <b>225.842</b> | <b>83.431</b> | <b>161.275</b> | <b>104.052</b> | <b>94</b>  | <b>45</b> | <b>15.764</b>       | <b>5.799</b> | <b>675.612</b> | <b>356.457</b> | <b>319.155</b> |

A N N O 1 9 4 4

|                                   |                |                |                |               |                |                |           |           |               |              |                |                |                |
|-----------------------------------|----------------|----------------|----------------|---------------|----------------|----------------|-----------|-----------|---------------|--------------|----------------|----------------|----------------|
| Piemonte . . . . .                | 17.657         | 7.333          | 21.137         | 7.059         | 16.264         | 10.782         | 7         | 3         | 780           | 196          | 55.845         | 30.472         | 25.373         |
| Valle d'Aosta . . . . .           | 793            | 310            | 497            | 174           | 373            | 240            | —         | —         | 18            | 3            | 1.681          | 954            | 727            |
| Lombardia . . . . .               | 31.312         | 14.585         | 30.724         | 11.015        | 22.193         | 14.680         | 6         | 3         | 838           | 268          | 85.073         | 44.522         | 40.551         |
| Trentino - Alto Adige . . . . .   | 4.184          | 2.024          | 3.330          | 1.192         | 2.627          | 1.690          | 3         | 1         | 59            | 12           | 10.203         | 5.284          | 4.919          |
| Veneto . . . . .                  | 19.016         | 8.479          | 17.476         | 6.418         | 12.044         | 7.807          | 5         | 2         | 313           | 73           | 48.854         | 26.075         | 22.779         |
| Friuli - Venezia Giulia . . . . . | 4.535          | 1.900          | 4.858          | 1.682         | 3.408          | 2.219          | 1         | 1         | 144           | 48           | 12.946         | 7.096          | 5.850          |
| Liguria . . . . .                 | 8.028          | 3.489          | 8.765          | 3.039         | 5.891          | 3.896          | 8         | 2         | 179           | 50           | 22.871         | 12.395         | 10.476         |
| Emilia - Romagna . . . . .        | 20.446         | 8.186          | 23.554         | 8.340         | 14.910         | 9.607          | 1         | 1         | 974           | 242          | 59.885         | 33.509         | 26.376         |
| Toscana . . . . .                 | 19.423         | 8.081          | 25.328         | 8.815         | 15.985         | 10.063         | 5         | 1         | 1.400         | 406          | 62.142         | 34.776         | 27.366         |
| Umbria . . . . .                  | 4.292          | 1.809          | 4.760          | 1.723         | 3.321          | 2.042          | 4         | 1         | 309           | 81           | 12.686         | 7.030          | 5.656          |
| Marche . . . . .                  | 7.845          | 3.486          | 8.494          | 2.977         | 5.827          | 3.861          | 3         | 2         | 457           | 70           | 22.626         | 12.230         | 10.396         |
| Lazio . . . . .                   | 19.425         | 8.535          | 17.050         | 6.091         | 10.308         | 6.654          | 6         | 2         | 2.636         | 857          | 49.425         | 27.286         | 22.139         |
| Abruzzi e Molise . . . . .        | 8.055          | 3.733          | 7.427          | 3.028         | 5.758          | 3.796          | 7         | 2         | 920           | 438          | 22.167         | 11.170         | 10.997         |
| Campania . . . . .                | 27.678         | 13.199         | 20.816         | 7.118         | 14.234         | 9.046          | 6         | 5         | 2.186         | 924          | 64.920         | 34.628         | 30.292         |
| Puglia . . . . .                  | 19.308         | 9.016          | 12.051         | 4.591         | 8.177          | 5.276          | 2         | 2         | 623           | 231          | 40.161         | 21.045         | 19.116         |
| Basilicata . . . . .              | 3.799          | 1.792          | 2.493          | 1.075         | 1.994          | 1.333          | 3         | 2         | 117           | 41           | 8.406          | 4.163          | 4.243          |
| Calabria . . . . .                | 10.399         | 5.053          | 7.216          | 2.736         | 5.719          | 3.814          | 1         | —         | 585           | 271          | 23.920         | 12.046         | 11.874         |
| Sicilia . . . . .                 | 23.185         | 11.152         | 19.587         | 7.069         | 14.000         | 9.257          | 10        | 5         | 3.031         | 1.231        | 59.813         | 31.099         | 28.714         |
| Sardegna . . . . .                | 6.060          | 2.656          | 4.084          | 1.358         | 3.131          | 1.959          | —         | —         | 2.938         | 1.165        | 16.213         | 9.075          | 7.138          |
| <b>Italia . . . . .</b>           | <b>255.440</b> | <b>114.818</b> | <b>239.647</b> | <b>85.500</b> | <b>166.165</b> | <b>108.022</b> | <b>78</b> | <b>35</b> | <b>18.507</b> | <b>6.607</b> | <b>679.837</b> | <b>364.855</b> | <b>314.982</b> |

A N N O 1 9 4 5

|                                   |                |                |                |               |                |                |           |           |              |              |                |                |                |
|-----------------------------------|----------------|----------------|----------------|---------------|----------------|----------------|-----------|-----------|--------------|--------------|----------------|----------------|----------------|
| Piemonte . . . . .                | 16.572         | 7.193          | 20.388         | 6.839         | 15.488         | 10.262         | 7         | 5         | 835          | 194          | 53.290         | 28.797         | 24.493         |
| Valle d'Aosta . . . . .           | 617            | 254            | 450            | 166           | 347            | 210            | —         | —         | 16           | 2            | 1.430          | 798            | 632            |
| Lombardia . . . . .               | 30.744         | 13.804         | 31.316         | 10.727        | 21.047         | 13.814         | 13        | 6         | 654          | 183          | 83.774         | 45.240         | 38.534         |
| Trentino - Alto Adige . . . . .   | 4.804          | 2.057          | 3.198          | 1.141         | 2.461          | 1.565          | 4         | 1         | 88           | 19           | 10.555         | 5.772          | 4.783          |
| Veneto . . . . .                  | 19.155         | 8.020          | 16.802         | 5.787         | 11.292         | 7.277          | 2         | 1         | 377          | 96           | 47.628         | 26.447         | 21.181         |
| Friuli - Venezia Giulia . . . . . | 4.809          | 1.917          | 4.674          | 1.612         | 3.227          | 2.150          | —         | —         | 113          | 16           | 12.823         | 7.128          | 5.695          |
| Liguria . . . . .                 | 7.080          | 2.910          | 8.352          | 2.737         | 5.489          | 3.624          | 8         | 6         | 237          | 49           | 21.166         | 11.840         | 9.326          |
| Emilia - Romagna . . . . .        | 19.452         | 7.787          | 20.765         | 7.177         | 13.625         | 8.720          | 11        | 6         | 967          | 270          | 54.820         | 30.860         | 23.960         |
| Toscana . . . . .                 | 11.868         | 5.056          | 15.929         | 5.909         | 11.888         | 7.599          | 7         | 4         | 419          | 153          | 40.111         | 21.390         | 18.721         |
| Umbria . . . . .                  | 2.750          | 1.214          | 3.314          | 1.267         | 2.582          | 1.648          | —         | —         | 74           | 27           | 8.720          | 4.564          | 4.156          |
| Marche . . . . .                  | 4.883          | 2.255          | 5.904          | 2.171         | 4.866          | 3.249          | —         | —         | 131          | 39           | 15.784         | 8.070          | 7.714          |
| Lazio . . . . .                   | 13.642         | 6.292          | 12.245         | 4.520         | 8.284          | 5.585          | 17        | 15        | 623          | 218          | 34.811         | 18.181         | 16.630         |
| Abruzzi e Molise . . . . .        | 7.008          | 3.371          | 6.898          | 2.932         | 5.732          | 3.778          | —         | —         | 132          | 54           | 19.770         | 9.635          | 10.135         |
| Campania . . . . .                | 24.032         | 11.496         | 15.847         | 6.225         | 11.147         | 7.628          | 8         | 5         | 862          | 335          | 51.896         | 26.207         | 25.689         |
| Puglia . . . . .                  | 21.969         | 10.447         | 12.769         | 4.972         | 8.477          | 5.645          | 9         | 3         | 260          | 95           | 43.484         | 22.322         | 21.162         |
| Basilicata . . . . .              | 3.955          | 1.918          | 2.413          | 1.037         | 1.917          | 1.291          | 1         | —         | 21           | 9            | 8.307          | 4.052          | 4.255          |
| Calabria . . . . .                | 10.654         | 5.339          | 7.262          | 2.855         | 5.660          | 4.012          | 2         | —         | 135          | 61           | 23.713         | 11.446         | 12.267         |
| Sicilia . . . . .                 | 24.858         | 12.286         | 20.190         | 7.539         | 14.447         | 9.898          | 9         | 8         | 1.492        | 603          | 60.996         | 30.662         | 30.334         |
| Sardegna . . . . .                | 8.587          | 3.915          | 4.689          | 1.732         | 3.526          | 2.263          | 1         | —         | 75           | 27           | 16.878         | 8.941          | 7.937          |
| <b>Italia . . . . .</b>           | <b>237.439</b> | <b>107.531</b> | <b>213.405</b> | <b>77.345</b> | <b>151.502</b> | <b>100.218</b> | <b>99</b> | <b>60</b> | <b>7.511</b> | <b>2.450</b> | <b>609.956</b> | <b>322.352</b> | <b>287.604</b> |

(\*) Compresi i separati legalmente.

Segue: Tav. 17. — Morti secondo lo stato civile e il sesso - Regioni.

| REGIONI                           | CELIBI E NUBILI |                | CONIUGATI (*)  |               | VEDOVI         |               | DIVORZIATI |           | STATO CIVILE IGNOTO |              | COMPLESSO      |                |                |
|-----------------------------------|-----------------|----------------|----------------|---------------|----------------|---------------|------------|-----------|---------------------|--------------|----------------|----------------|----------------|
|                                   | M               | F              | M              | F             | M              | F             | M          | F         | M                   | F            | M              | M              | F              |
| A N N O 1 9 4 6                   |                 |                |                |               |                |               |            |           |                     |              |                |                |                |
| Piemonte . . . . .                | 12.897          | 6.223          | 17.678         | 6.281         | 14.990         | 9.760         | 8          | 1         | 313                 | 123          | 45.886         | 23.498         | 22.388         |
| Valle d'Aosta . . . . .           | 452             | 214            | 369            | 142           | 301            | 159           | —          | —         | 17                  | 10           | 1.139          | 614            | 525            |
| Lombardia . . . . .               | 24.986          | 11.751         | 27.541         | 9.702         | 20.023         | 12.877        | 6          | 4         | 523                 | 224          | 73.079         | 38.521         | 34.558         |
| Trentino - Alto Adige . . . . .   | 3.762           | 1.707          | 2.732          | 992           | 2.146          | 1.359         | 4          | 1         | 40                  | 16           | 8.684          | 4.609          | 4.075          |
| Veneto . . . . .                  | 15.090          | 7.015          | 13.924         | 5.071         | 10.616         | 6.743         | 3          | 1         | 198                 | 80           | 39.831         | 20.921         | 18.910         |
| Friuli - Venezia Giulia . . . . . | 3.548           | 1.611          | 3.667          | 1.307         | 3.061          | 1.987         | 1          | —         | 129                 | 67           | 10.406         | 5.434          | 4.972          |
| Liguria . . . . .                 | 5.497           | 2.583          | 6.944          | 2.484         | 5.143          | 3.384         | 2          | —         | 90                  | 42           | 17.676         | 9.182          | 8.494          |
| Emilia - Romagna . . . . .        | 12.463          | 5.482          | 14.288         | 5.286         | 11.140         | 7.128         | 2          | —         | 306                 | 115          | 38.199         | 20.188         | 18.011         |
| Toscana . . . . .                 | 9.914           | 4.424          | 13.795         | 5.164         | 10.537         | 6.651         | 3          | 2         | 212                 | 82           | 34.461         | 18.138         | 16.323         |
| Umbria . . . . .                  | 2.669           | 1.256          | 3.267          | 1.253         | 2.712          | 1.698         | 1          | 1         | 71                  | 32           | 8.720          | 4.480          | 4.240          |
| Marche . . . . .                  | 4.667           | 2.239          | 5.515          | 2.053         | 4.380          | 2.878         | 2          | 1         | 165                 | 41           | 14.729         | 7.517          | 7.212          |
| Lazio . . . . .                   | 12.346          | 5.631          | 11.271         | 4.202         | 7.312          | 4.843         | 1          | —         | 497                 | 210          | 31.427         | 16.541         | 14.886         |
| Abruzzi e Molise . . . . .        | 8.443           | 4.012          | 7.097          | 2.904         | 5.726          | 3.721         | 2          | —         | 154                 | 60           | 21.422         | 10.725         | 10.697         |
| Campania . . . . .                | 26.321          | 12.712         | 15.080         | 5.975         | 9.656          | 6.700         | 2          | 1         | 552                 | 247          | 51.611         | 25.976         | 25.635         |
| Puglia . . . . .                  | 20.443          | 9.802          | 11.594         | 4.626         | 7.494          | 5.130         | —          | —         | 253                 | 109          | 39.784         | 20.117         | 19.667         |
| Basilicata . . . . .              | 4.176           | 2.050          | 2.325          | 988           | 1.829          | 1.282         | —          | —         | 21                  | 14           | 8.351          | 4.017          | 4.334          |
| Calabria . . . . .                | 12.120          | 6.057          | 6.951          | 2.848         | 5.071          | 3.594         | —          | —         | 185                 | 78           | 24.327         | 11.750         | 12.577         |
| Sicilia . . . . .                 | 26.111          | 12.716         | 19.181         | 7.302         | 13.100         | 9.079         | 5          | 3         | 643                 | 234          | 59.040         | 29.706         | 29.334         |
| Sardegna . . . . .                | 8.226           | 3.716          | 4.560          | 1.676         | 3.250          | 2.115         | —          | —         | 165                 | 62           | 16.201         | 8.632          | 7.569          |
| <b>Italia . . . . .</b>           | <b>214.131</b>  | <b>101.201</b> | <b>187.779</b> | <b>70.256</b> | <b>138.487</b> | <b>91.088</b> | <b>42</b>  | <b>16</b> | <b>4.534</b>        | <b>1.846</b> | <b>544.973</b> | <b>280.566</b> | <b>264.407</b> |
| A N N O 1 9 4 7                   |                 |                |                |               |                |               |            |           |                     |              |                |                |                |
| Piemonte . . . . .                | 12.313          | 6.000          | 17.831         | 6.243         | 14.771         | 9.704         | 5          | 3         | 344                 | 130          | 45.264         | 23.184         | 22.080         |
| Valle d'Aosta . . . . .           | 462             | 212            | 388            | 141           | 343            | 216           | —          | —         | 9                   | 2            | 1.202          | 631            | 571            |
| Lombardia . . . . .               | 26.570          | 12.444         | 29.106         | 10.344        | 21.416         | 14.031        | 11         | 4         | 703                 | 309          | 77.806         | 40.674         | 37.132         |
| Trentino - Alto Adige . . . . .   | 3.569           | 1.577          | 2.829          | 1.073         | 2.320          | 1.482         | 1          | 1         | 78                  | 30           | 8.797          | 4.634          | 4.163          |
| Veneto . . . . .                  | 14.559          | 6.729          | 14.433         | 5.273         | 11.548         | 7.395         | 21         | 1         | 309                 | 147          | 40.870         | 21.325         | 19.545         |
| Friuli - Venezia Giulia . . . . . | 3.267           | 1.463          | 3.902          | 1.328         | 3.340          | 2.154         | —          | —         | 100                 | 48           | 10.609         | 5.616          | 4.993          |
| Liguria . . . . .                 | 4.946           | 2.235          | 6.930          | 2.364         | 5.154          | 3.414         | 6          | 2         | 87                  | 35           | 17.123         | 9.073          | 8.050          |
| Emilia - Romagna . . . . .        | 11.543          | 4.967          | 14.623         | 5.272         | 11.545         | 7.370         | 4          | 1         | 307                 | 107          | 38.022         | 20.305         | 17.717         |
| Toscana . . . . .                 | 8.798           | 3.919          | 13.250         | 4.836         | 10.587         | 6.723         | 6          | 2         | 230                 | 94           | 32.871         | 17.297         | 15.574         |
| Umbria . . . . .                  | 2.471           | 1.110          | 3.172          | 1.248         | 2.570          | 1.640         | —          | —         | 141                 | 58           | 8.354          | 4.298          | 4.056          |
| Marche . . . . .                  | 4.244           | 2.010          | 5.291          | 1.973         | 4.416          | 2.921         | 3          | 1         | 78                  | 38           | 14.032         | 7.089          | 6.943          |
| Lazio . . . . .                   | 11.246          | 5.168          | 11.205         | 4.150         | 7.101          | 4.778         | 6          | 3         | 447                 | 178          | 30.005         | 15.728         | 14.277         |
| Abruzzi e Molise . . . . .        | 8.001           | 3.772          | 7.011          | 2.915         | 5.658          | 3.808         | 2          | 1         | 248                 | 116          | 20.920         | 10.308         | 10.612         |
| Campania . . . . .                | 22.528          | 10.856         | 14.865         | 5.861         | 9.859          | 6.793         | 5          | 1         | 834                 | 367          | 48.091         | 24.213         | 23.878         |
| Puglia . . . . .                  | 19.051          | 9.016          | 11.273         | 4.602         | 7.216          | 4.809         | 2          | 1         | 297                 | 143          | 37.839         | 19.268         | 18.571         |
| Basilicata . . . . .              | 3.739           | 1.727          | 2.171          | 925           | 1.642          | 1.133         | 1          | 1         | 95                  | 60           | 7.648          | 3.802          | 3.846          |
| Calabria . . . . .                | 10.431          | 5.118          | 6.610          | 2.656         | 4.728          | 3.395         | 2          | —         | 225                 | 94           | 21.996         | 10.733         | 11.263         |
| Sicilia . . . . .                 | 19.372          | 9.210          | 16.484         | 6.242         | 11.204         | 7.848         | 4          | 2         | 469                 | 162          | 47.533         | 24.069         | 23.464         |
| Sardegna . . . . .                | 5.447           | 2.480          | 3.783          | 1.420         | 2.586          | 1.789         | 2          | 1         | 97                  | 35           | 11.915         | 6.190          | 5.725          |
| <b>Italia . . . . .</b>           | <b>192.557</b>  | <b>90.013</b>  | <b>185.157</b> | <b>68.866</b> | <b>138.004</b> | <b>91.403</b> | <b>81</b>  | <b>25</b> | <b>5.098</b>        | <b>2.153</b> | <b>520.897</b> | <b>268.437</b> | <b>252.460</b> |
| A N N O 1 9 4 8                   |                 |                |                |               |                |               |            |           |                     |              |                |                |                |
| Piemonte . . . . .                | 10.284          | 5.135          | 17.308         | 6.159         | 14.309         | 9.497         | 3          | 2         | 73                  | 27           | 41.977         | 21.157         | 20.820         |
| Valle d'Aosta . . . . .           | 402             | 188            | 396            | 142           | 323            | 182           | —          | —         | 6                   | 2            | 1.127          | 613            | 514            |
| Lombardia . . . . .               | 20.531          | 9.591          | 27.364         | 9.581         | 20.715         | 13.464        | 10         | 3         | 164                 | 113          | 68.784         | 36.032         | 32.752         |
| Trentino - Alto Adige . . . . .   | 3.173           | 1.477          | 2.792          | 1.029         | 2.414          | 1.567         | 8          | 1         | 30                  | 13           | 8.417          | 4.330          | 4.087          |
| Veneto . . . . .                  | 11.733          | 5.538          | 14.020         | 5.064         | 11.173         | 7.099         | 2          | 2         | 61                  | 34           | 36.989         | 19.252         | 17.737         |
| Friuli - Venezia Giulia . . . . . | 2.764           | 1.201          | 3.677          | 1.327         | 3.316          | 2.140         | —          | —         | 8                   | 5            | 9.765          | 5.092          | 4.673          |
| Liguria . . . . .                 | 4.029           | 1.866          | 6.456          | 2.214         | 5.063          | 3.403         | 2          | 1         | 35                  | 27           | 15.585         | 8.074          | 7.511          |
| Emilia - Romagna . . . . .        | 8.972           | 3.940          | 13.256         | 4.797         | 10.682         | 6.764         | 3          | 2         | 92                  | 60           | 33.005         | 17.442         | 15.563         |
| Toscana . . . . .                 | 7.127           | 3.303          | 12.970         | 4.697         | 10.586         | 6.799         | 3          | 3         | 65                  | 38           | 30.751         | 15.911         | 14.840         |
| Umbria . . . . .                  | 1.836           | 850            | 2.938          | 1.094         | 2.464          | 1.548         | —          | —         | 21                  | 8            | 7.259          | 3.759          | 3.500          |
| Marche . . . . .                  | 3.166           | 1.502          | 4.919          | 1.764         | 4.089          | 2.666         | 1          | —         | 22                  | 13           | 12.197         | 6.252          | 5.945          |
| Lazio . . . . .                   | 9.704           | 4.459          | 11.153         | 4.178         | 7.876          | 5.235         | 13         | 3         | 279                 | 117          | 29.025         | 15.033         | 13.992         |
| Abruzzi e Molise . . . . .        | 6.207           | 2.950          | 6.499          | 2.744         | 5.197          | 3.416         | 1          | 1         | 85                  | 49           | 17.989         | 8.928          | 9.160          |
| Campania . . . . .                | 20.531          | 9.982          | 14.693         | 5.748         | 10.817         | 7.338         | 7          | 7         | 468                 | 223          | 46.516         | 23.218         | 23.298         |
| Puglia . . . . .                  | 17.881          | 8.576          | 11.294         | 4.613         | 7.991          | 5.356         | 1          | —         | 146                 | 60           | 37.313         | 18.708         | 18.605         |
| Basilicata . . . . .              | 3.578           | 1.668          | 2.175          | 949           | 1.684          | 1.167         | 2          | 1         | 41                  | 22           | 7.480          | 3.673          | 3.807          |
| Calabria . . . . .                | 9.643           | 4.805          | 6.566          | 2.630         | 5.335          | 3.855         | 3          | 2         | 145                 | 82           | 21.692         | 10.318         | 11.374         |
| Sicilia . . . . .                 | 18.570          | 9.062          | 16.615         | 6.208         | 12.267         | 8.621         | 3          | 1         | 184                 | 92           | 47.639         | 23.655         | 23.984         |
| Sardegna . . . . .                | 5.909           | 2.698          | 4.004          | 1.597         | 2.934          | 2.035         | 1          | 1         | 34                  | 16           | 12.882         | 6.535          | 6.347          |
| <b>Italia . . . . .</b>           | <b>166.040</b>  | <b>78.791</b>  | <b>179.095</b> | <b>66.535</b> | <b>139.235</b> | <b>92.152</b> | <b>63</b>  | <b>30</b> | <b>1.959</b>        | <b>1.001</b> | <b>486.392</b> | <b>247.883</b> | <b>238.509</b> |

(\*) Vedi nota a pag. 200.



Tav. 18. — Morti nel 1° anno di vita, secondo l'età.

a) Legittimi

| REGIONI                           | E T A A L   |       |       |       |       |       |     |     |     |     |     |     |     |     |                   |       |       |       |       |       |
|-----------------------------------|-------------|-------|-------|-------|-------|-------|-----|-----|-----|-----|-----|-----|-----|-----|-------------------|-------|-------|-------|-------|-------|
|                                   | G I O R N I |       |       |       |       |       |     |     |     |     |     |     |     |     | S E T T I M A N E |       |       |       |       |       |
|                                   | 0           |       | 1     |       | 2     |       | 3   |     | 4   |     | 5   |     | 6   |     | 1                 |       | 2     |       | 3 e 4 |       |
|                                   | M           | F     | M     | F     | M     | F     | M   | F   | M   | F   | M   | F   | M   | F   | M                 | F     | M     | F     | M     | F     |
| Piemonte . . . . .                | a 296       | 187   | 61    | 51    | 59    | 53    | 52  | 23  | 25  | 13  | 14  | 16  | 25  | 27  | 532               | 370   | 130   | 79    | 205   | 162   |
| Valle d'Aosta . . . . .           | b 15        | 21    | 4     | 7     | 4     | 3     | 1   | 1   | 3   | 3   | 1   | 1   | 4   | 4   | 32                | 35    | 10    | 10    | 32    | 17    |
| Lombardia . . . . .               | a 558       | 429   | 161   | 116   | 144   | 102   | 103 | 70  | 68  | 47  | 58  | 56  | 58  | 40  | 1.150             | 860   | 345   | 251   | 587   | 442   |
| Trentino - Alto Adige . . . . .   | b 31        | 28    | 20    | 9     | 16    | 9     | 5   | 7   | 1   | 2   | 5   | 4   | 7   | 4   | 85                | 63    | 24    | 23    | 39    | 36    |
| Veneto . . . . .                  | a 101       | 117   | 19    | 26    | 19    | 18    | 11  | 8   | 7   | 5   | 4   | 8   | 7   | 3   | 168               | 185   | 41    | 28    | 42    | 51    |
| Friuli - Venezia Giulia . . . . . | b 9         | 8     | 2     | 2     | 1     | 1     | 2   | 1   | 1   | 1   | 1   | 1   | 1   | 1   | 16                | 11    | 3     | 1     | 13    | 8     |
| Liguria . . . . .                 | a 482       | 305   | 121   | 100   | 114   | 71    | 53  | 56  | 36  | 25  | 40  | 28  | 50  | 39  | 896               | 624   | 262   | 186   | 320   | 228   |
| Emilia - Romagna . . . . .        | b 15        | 14    | 5     | 6     | 9     | 1     | 2   | 5   | 4   | 1   | 1   | 4   | 2   | 2   | 38                | 33    | 13    | 12    | 16    | 19    |
| Toscana . . . . .                 | a 102       | 62    | 27    | 17    | 29    | 11    | 13  | 10  | 5   | 11  | 6   | 3   | 5   | 2   | 187               | 116   | 41    | 23    | 67    | 36    |
| Umbria . . . . .                  | b 9         | 9     | 1     | 1     | 1     | 2     | 1   | 1   | 1   | 1   | 1   | 1   | 1   | 1   | 13                | 4     | 3     | 1     | 4     | 6     |
| Marche . . . . .                  | a 98        | 59    | 20    | 17    | 24    | 12    | 15  | 13  | 14  | 6   | 9   | 7   | 7   | 5   | 187               | 119   | 46    | 27    | 58    | 53    |
| Lazio . . . . .                   | b 10        | 3     | —     | 2     | 4     | 2     | 3   | 2   | 2   | 2   | 2   | 2   | 2   | 2   | 21                | 7     | 8     | 2     | 13    | 9     |
| Abruzzi e Molise . . . . .        | a 349       | 224   | 73    | 72    | 85    | 73    | 59  | 38  | 45  | 27  | 43  | 19  | 31  | 26  | 685               | 479   | 194   | 125   | 255   | 170   |
| Campania . . . . .                | b 26        | 23    | 5     | 3     | 8     | 9     | 2   | 6   | 3   | 2   | 2   | 4   | 2   | 2   | 48                | 49    | 16    | 13    | 15    | 19    |
| Puglia . . . . .                  | a 275       | 189   | 77    | 65    | 79    | 48    | 47  | 25  | 32  | 33  | 37  | 21  | 30  | 22  | 577               | 403   | 149   | 128   | 201   | 149   |
| Basilicata . . . . .              | b 7         | 6     | 1     | 2     | 3     | 3     | 2   | 3   | —   | —   | —   | 2   | 1   | 2   | 16                | 18    | 7     | 5     | 16    | —     |
| Calabria . . . . .                | a 96        | 62    | 28    | 28    | 19    | 15    | 15  | 12  | 10  | 10  | 9   | 8   | 7   | 10  | 184               | 145   | 64    | 50    | 61    | 57    |
| Sardegna . . . . .                | b 4         | 2     | 1     | 1     | 2     | 1     | 1   | 1   | 1   | 1   | 1   | 1   | 1   | 1   | 10                | 3     | 3     | 2     | 3     | 3     |
| Italia . . . . .                  | a 150       | 104   | 56    | 39    | 35    | 34    | 28  | 15  | 17  | 17  | 10  | 15  | 22  | 8   | 318               | 232   | 77    | 66    | 117   | 96    |
|                                   | b 4         | 3     | 1     | 1     | 5     | 2     | 2   | 2   | 2   | 2   | 2   | 2   | 2   | 1   | 12                | 4     | 3     | 4     | 9     | 7     |
|                                   | a 248       | 172   | 97    | 67    | 64    | 80    | 55  | 35  | 33  | 34  | 36  | 38  | 27  | 27  | 560               | 453   | 194   | 159   | 276   | 205   |
|                                   | b 12        | 7     | 6     | 7     | 8     | 3     | 3   | 3   | 2   | 4   | 2   | 3   | 6   | 3   | 38                | 28    | 15    | 8     | 40    | 36    |
|                                   | a 131       | 101   | 62    | 66    | 63    | 53    | 37  | 41  | 38  | 30  | 23  | 17  | 23  | 19  | 377               | 327   | 194   | 143   | 223   | 197   |
|                                   | b 1         | 5     | 5     | 2     | 4     | 4     | 2   | 5   | 2   | 1   | 1   | 1   | 1   | 1   | 21                | 15    | 2     | 3     | 13    | 11    |
|                                   | a 270       | 230   | 156   | 110   | 161   | 132   | 145 | 108 | 87  | 70  | 69  | 73  | 69  | 49  | 957               | 772   | 429   | 362   | 684   | 606   |
|                                   | b 12        | 4     | 5     | 4     | 8     | 7     | 11  | 5   | 9   | 3   | 6   | 2   | 1   | 1   | 50                | 30    | 21    | 30    | 53    | 62    |
|                                   | a 237       | 188   | 134   | 120   | 143   | 135   | 105 | 92  | 67  | 60  | 58  | 57  | 57  | 53  | 801               | 705   | 348   | 281   | 605   | 467   |
|                                   | b 9         | 3     | 3     | 6     | 3     | 2     | 1   | 4   | 3   | 1   | 1   | 4   | 3   | —   | 23                | 20    | 12    | 7     | 14    | 17    |
|                                   | a 37        | 38    | 23    | 20    | 29    | 22    | 15  | 19  | 18  | 9   | 20  | 27  | 13  | 10  | 155               | 145   | 90    | 82    | 120   | 104   |
|                                   | b 1         | 1     | —     | —     | 1     | —     | —   | —   | —   | 1   | 1   | 1   | 1   | —   | 1                 | 3     | 2     | 3     | —     | 6     |
|                                   | a 140       | 95    | 85    | 60    | 82    | 65    | 68  | 54  | 52  | 39  | 31  | 33  | 35  | 29  | 493               | 375   | 209   | 190   | 356   | 297   |
|                                   | b 8         | 4     | 3     | 6     | 5     | 4     | 8   | 1   | 1   | 4   | 4   | —   | 3   | 3   | 32                | 22    | 5     | 16    | 25    | 23    |
|                                   | a 371       | 291   | 160   | 125   | 123   | 105   | 88  | 78  | 80  | 64  | 63  | 49  | 66  | 36  | 951               | 748   | 387   | 305   | 675   | 577   |
|                                   | b 9         | 6     | 4     | 4     | 3     | 3     | 1   | —   | 4   | 4   | 2   | 2   | 2   | 2   | 26                | 21    | 27    | 20    | 49    | 52    |
|                                   | a 127       | 79    | 45    | 36    | 45    | 26    | 32  | 17  | 23  | 13  | 17  | 14  | 16  | 13  | 305               | 198   | 99    | 81    | 161   | 168   |
|                                   | b 3         | 2     | 2     | 4     | 1     | 1     | 1   | 1   | 1   | 2   | 1   | 1   | 2   | 1   | 11                | 12    | 7     | 7     | 14    | 18    |
| Italia . . . . .                  | a 4.077     | 2.936 | 1.410 | 1.136 | 1.318 | 1.056 | 943 | 714 | 658 | 513 | 548 | 490 | 550 | 420 | 9.504             | 7.265 | 3.303 | 2.570 | 5.048 | 4.080 |
|                                   | b 184       | 140   | 68    | 65    | 87    | 54    | 51  | 38  | 39  | 26  | 31  | 31  | 36  | 24  | 496               | 378   | 184   | 167   | 374   | 366   |

| REGIONI                           | A N N O     |       |       |     |     |     |     |     |     |    |    |    |    |    |                   |     |     |     |       |     |
|-----------------------------------|-------------|-------|-------|-----|-----|-----|-----|-----|-----|----|----|----|----|----|-------------------|-----|-----|-----|-------|-----|
|                                   | G I O R N I |       |       |     |     |     |     |     |     |    |    |    |    |    | S E T T I M A N E |     |     |     |       |     |
|                                   | 0           |       | 1     |     | 2   |     | 3   |     | 4   |    | 5  |    | 6  |    | 1                 |     | 2   |     | 3 e 4 |     |
|                                   | M           | F     | M     | F   | M   | F   | M   | F   | M   | F  | M  | F  | M  | F  | M                 | F   | M   | F   | M     | F   |
| Piemonte . . . . .                | a 246       | 170   | 67    | 45  | 64  | 43  | 31  | 27  | 23  | 27 | 27 | 14 | 21 | 18 | 479               | 344 | 118 | 90  | 146   | 116 |
| Valle d'Aosta . . . . .           | b 20        | 17    | 4     | 2   | 4   | 3   | 3   | 1   | 1   | 1  | 1  | 2  | 4  | 1  | 37                | 27  | 10  | 8   | 17    | 18  |
| Lombardia . . . . .               | a 622       | 456   | 158   | 151 | 154 | 100 | 76  | 74  | 65  | 57 | 64 | 38 | 52 | 47 | 1.191             | 923 | 342 | 272 | 524   | 416 |
| Trentino - Alto Adige . . . . .   | b 49        | 28    | 19    | 6   | 4   | 9   | 6   | 3   | 4   | 3  | 7  | 2  | 5  | 7  | 94                | 58  | 30  | 17  | 62    | 47  |
| Veneto . . . . .                  | a 101       | 86    | 21    | 11  | 25  | 8   | 11  | 7   | 6   | 5  | 9  | 4  | 5  | 4  | 178               | 125 | 27  | 27  | 53    | 35  |
| Friuli - Venezia Giulia . . . . . | b 5         | 7     | 12    | 2   | —   | —   | 1   | 1   | 1   | —  | —  | —  | —  | —  | 23                | 10  | 7   | 1   | 5     | 5   |
| Liguria . . . . .                 | a 423       | 309   | 111   | 92  | 101 | 86  | 67  | 69  | 58  | 33 | 38 | 51 | 58 | 36 | 856               | 676 | 278 | 236 | 286   | 213 |
| Emilia - Romagna . . . . .        | b 30        | 20    | 7     | 12  | 9   | 6   | 6   | 5   | 2   | 5  | 5  | 3  | 3  | 3  | 62                | 54  | 35  | 23  | 23    | 21  |
| Toscana . . . . .                 | a 98        | 61    | 22    | 31  | 24  | 11  | 8   | 5   | 4   | 6  | 10 | 6  | 11 | 2  | 177               | 122 | 39  | 30  | 64    | 49  |
| Umbria . . . . .                  | b 8         | 4     | 3     | 2   | 2   | 1   | 2   | —   | —   | —  | —  | —  | —  | —  | 18                | 7   | 5   | 8   | 7     | 10  |
| Marche . . . . .                  | a 81        | 71    | 27    | 20  | 29  | 10  | 20  | 16  | 12  | 4  | 6  | 8  | 14 | 11 | 189               | 140 | 54  | 40  | 68    | 74  |
| Lazio . . . . .                   | b 8         | 1     | 4     | 5   | 4   | 1   | 1   | 1   | 2   | 2  | 1  | 1  | 2  | 1  | 22                | 11  | 8   | 11  | 13    | 10  |
| Abruzzi e Molise . . . . .        | a 321       | 210   | 104   | 73  | 94  | 65  | 63  | 50  | 48  | 31 | 37 | 28 | 44 | 41 | 711               | 498 | 201 | 165 | 241   | 203 |
| Campania . . . . .                | b 19        | 23    | 12    | 6   | 6   | 7   | 6   | 7   | 2   | 2  | 3  | 3  | 4  | 4  | 52                | 52  | 23  | 15  | 25    | 26  |
| Puglia . . . . .                  | a 238       | 165   | 94    | 65  | 79  | 48  | 40  | 52  | 43  | 24 | 27 | 32 | 22 | 26 | 543               | 412 | 175 | 143 | 210   | 179 |
| Basilicata . . . . .              | b 16        | 12    | 10    | —   | 5   | 4   | 2   | 2   | 2   | 2  | 2  | 1  | 1  | —  | 35                | 22  | 13  | 9   | 15    | 22  |
| Calabria . . . . .                | a 64        | 41    | 29    | 19  | 26  | 30  | 14  | 19  | 13  | 11 | 11 | 9  | 10 | 8  | 167               | 137 | 64  | 44  | 67    | 61  |
| Sardegna . . . . .                | b 1         | 2     | 2     | 1   | 1   | 2   | —   | —   | —   | —  | —  | —  | —  | —  | 4                 | 6   | 3   | 3   | 9     | 4   |
| Italia . . . . .                  | a 118       | 100   | 43    | 35  | 32  | 26  | 34  | 23  | 21  | 20 | 21 | 15 | 19 | 17 | 288               | 236 | 102 | 79  | 100   | 100 |
|                                   | b 11        | 3     | 3     | 3   | 1   | 2   | 1   | 1   | —   | —  | —  | —  | —  | —  | 18                | 10  | 6   | 9   | 12    | 12  |
|                                   | a 191       | 154   | 82    | 66  | 71  | 54  | 60  | 39  | 27  | 34 | 25 | 17 | 35 | 25 | 491               | 389 | 154 | 154 | 228   | 179 |
|                                   | b 13        | 5     | 9     | 6   | 7   | 4   | 5   | 1   | 5   | 2  | 3  | 4  | 2  | 1  | 44                | 23  | 31  | 19  | 56    | 46  |
|                                   | a 115       | 59    | 48    | 42  | 56  | 46  | 34  | 44  | 29  | 26 | 26 | 26 | 27 | 32 | 335               | 275 | 112 | 89  | 152   | 108 |
|                                   | b 5         | 2     | 1     | 1   | —   | 1   | 1   | 2   | —   | 1  | 2  | —  | —  | —  | 1                 | 9   | 8   | 5   | 7     | 11  |
|                                   | a 203       | 133   | 119   | 111 | 164 | 108 | 117 | 96  | 114 | 90 | 84 | 76 | 88 | 65 | 889               | 679 | 422 | 361 | 560   | 429 |
|                                   | b 6         | 15    | 13    | 2   | 11  | 10  | 10  | 4   | 8   | 4  | 8  | 7  | 6  | 3  | 62                | 46  | 35  | 31  | 50    | 55  |
|                                   | a 209       | 141   | 145   | 118 | 128 | 104 | 98  | 83  | 75  | 54 | 58 | 64 | 47 | 42 | 760               | 606 | 276 | 262 | 475   | 354 |
|                                   | b 9         | 6     | 9     | 3   | 7   | 5   | 5   | 3   | 2   | 3  | 3  | 1  | 1  | 1  | 32                | 23  | 13  | 11  | 18    | 14  |
|                                   | a 35        | 27    | 32    | 22  | 34  | 18  | 24  | 24  | 12  | 16 | 17 | 12 | 13 | 13 | 167               | 132 | 99  | 63  | 93    | 71  |
|                                   | b 1         | 1     | 3     | 1   | 3   | 2   | 2   | —   | —   | —  | —  | —  | —  | —  | 8                 | 4   | 6   | 6   | 13    | 5   |
|                                   | a 116       | 83    | 70    | 42  | 70  | 53  | 56  | 64  | 42  | 44 | 46 | 38 | 43 | 33 | 443               | 357 | 176 | 160 | 231   | 212 |
|                                   | b 7         | 1     | 4     | 7   | 7   | 4   | 3   | 4   | 2   | 9  | 2  | 2  | 2  | 4  | 27                | 29  | 15  | 13  | 37    | 17  |
|                                   | a 341       | 242   | 137   | 127 | 141 | 111 | 90  | 105 | 76  | 57 | 53 | 58 | 59 | 50 | 897               | 750 | 316 | 307 | 547   | 503 |
|                                   | b 12        | 2     | 7     | 5   | 12  | 3   | 2   | 5   | 2   | 6  | 3  | 2  | 1  | 2  | 39                | 25  | 24  | 15  | 52    | 45  |
|                                   | a 81        | 63    | 51    | 40  | 32  | 38  | 26  | 14  | —   | 16 | 20 | 11 | 16 | 15 | 245               | 197 | 93  | 84  | 121   | 77  |
|                                   | b 4         | 3     | 2     | 5   | —   | 3   | 2   | —   | 4   | 1  | 1  | 1  | 1  | —  | 14                | 13  | 8   | 5   | 15    | 16  |
| Italia . . . . .                  | a 3.605     | 2.576 | 1.362 | 1.  |     |     |     |     |     |    |    |    |    |    |                   |     |     |     |       |     |



il sesso e la filiazione - Regioni.

b) Illegittimi

| L A M O R T E |        |       |       |       |       |       |       |       |       |       |       |       |       |       |       |       |       |       |       |       |       | TOTALE |       |        |        |        |    |
|---------------|--------|-------|-------|-------|-------|-------|-------|-------|-------|-------|-------|-------|-------|-------|-------|-------|-------|-------|-------|-------|-------|--------|-------|--------|--------|--------|----|
| M E S I       |        |       |       |       |       |       |       |       |       |       |       |       |       |       |       |       |       |       |       |       |       | MF     | M     | F      |        |        |    |
| 0             |        | 1     |       | 2     |       | 3     |       | 4     |       | 5     |       | 6     |       | 7     |       | 8     |       | 9     |       | 10    |       |        |       |        | 11     |        |    |
| M             | F      | M     | F     | M     | F     | M     | F     | M     | F     | M     | F     | M     | F     | M     | F     | M     | F     | M     | F     | M     | F     | M      | F     |        |        |        |    |
| 867           | 611    | 158   | 127   | 143   | 120   | 115   | 95    | 122   | 110   | 132   | 92    | 95    | 99    | 80    | 64    | 61    | 55    | 58    | 57    | 50    | 46    | 42     | 40    | 3.439  | 1.923  | 1.516  |    |
| 74            | 62     | 34    | 21    | 26    | 16    | 12    | 15    | 13    | 10    | 14    | 9     | 9     | 7     | 4     | 10    | 5     | 4     | 3     | 5     | 3     | 2     | 4      | 5     | 367    | 201    | 166    |    |
| 10            | 1      | 2     | 1     | 7     | 6     | 1     | 4     | 6     | 3     | 4     | 5     | 1     | 1     | 7     | 4     | 1     | 4     | 1     | 2     | 1     | 3     | 1      | 4     | 161    | 87     | 74     |    |
| 2.082         | 1.553  | 498   | 368   | 431   | 308   | 453   | 353   | 450   | 322   | 394   | 306   | 350   | 301   | 291   | 242   | 299   | 253   | 264   | 239   | 232   | 237   | 193    | 213   | 10.632 | 5.937  | 4.695  |    |
| 148           | 122    | 31    | 35    | 36    | 38    | 35    | 28    | 33    | 17    | 27    | 11    | 23    | 17    | 17    | 25    | 15    | 16    | 12    | 12    | 13    | 4     | 4      | 3     | 722    | 394    | 328    |    |
| 271           | 264    | 68    | 36    | 59    | 29    | 67    | 40    | 59    | 33    | 33    | 32    | 46    | 36    | 37    | 21    | 27    | 25    | 20    | 28    | 23    | 20    | 26     | 16    | 1.316  | 736    | 580    |    |
| 32            | 20     | 12    | 7     | 10    | 3     | 6     | 3     | 4     | 4     | 4     | 5     | 2     | 3     | 2     | 2     | 2     | 4     | —     | —     | —     | 1     | 3      | —     | 131    | 79     | 52     |    |
| 1.478         | 1.038  | 253   | 182   | 172   | 161   | 170   | 126   | 150   | 135   | 167   | 116   | 136   | 104   | 121   | 114   | 124   | 97    | 111   | 85    | 110   | 81    | 100    | 69    | 5.400  | 3.092  | 2.308  |    |
| 67            | 64     | 12    | 16    | 22    | 7     | 8     | 6     | 11    | 7     | 10    | 3     | 8     | 6     | 4     | 6     | 5     | 3     | 2     | 1     | 3     | 5     | 1      | 3     | 280    | 155    | 125    |    |
| 295           | 175    | 57    | 41    | 60    | 37    | 53    | 31    | 59    | 36    | 46    | 17    | 42    | 26    | 26    | 25    | 25    | 27    | 26    | 21    | 17    | 21    | 22     | 25    | 1.210  | 728    | 482    |    |
| 20            | 11     | 5     | 6     | 10    | 2     | 4     | 8     | 7     | 1     | 1     | 3     | 2     | 2     | 1     | 1     | 1     | —     | —     | 1     | 1     | 1     | —      | —     | 86     | 50     | 36     |    |
| 291           | 199    | 48    | 36    | 40    | 30    | 49    | 35    | 38    | 22    | 32    | 21    | 35    | 24    | 29    | 10    | 21    | 19    | 20    | 17    | 18    | 16    | 19     | 6     | 1.075  | 640    | 435    |    |
| 42            | 18     | 13    | 8     | 8     | 6     | 10    | 4     | 4     | 5     | 1     | 1     | 3     | 2     | 1     | 5     | 2     | 2     | 2     | —     | —     | 1     | 2      | 2     | 145    | 95     | 50     |    |
| 1.134         | 774    | 173   | 139   | 123   | 86    | 114   | 59    | 107   | 73    | 105   | 75    | 80    | 60    | 74    | 44    | 60    | 32    | 63    | 43    | 37    | 47    | 30     | 26    | 3.558  | 2.100  | 1.458  |    |
| 79            | 81     | 20    | 13    | 21    | 14    | 12    | 13    | 8     | 5     | 7     | 6     | 9     | 5     | 3     | 3     | 2     | 5     | 2     | 3     | 2     | 7     | 3      | —     | 327    | 179    | 148    |    |
| 927           | 680    | 170   | 145   | 108   | 88    | 86    | 79    | 88    | 64    | 64    | 55    | 64    | 40    | 55    | 46    | 31    | 26    | 49    | 35    | 41    | 41    | 35     | 42    | 3.059  | 1.718  | 1.341  |    |
| 39            | 39     | 22    | 11    | 10    | 10    | 7     | 12    | 8     | 7     | 8     | 8     | 10    | 8     | 5     | 3     | 3     | 2     | 3     | 5     | 2     | 3     | 3      | 1     | 229    | 120    | 109    |    |
| 309           | 252    | 53    | 49    | 40    | 24    | 37    | 22    | 26    | 22    | 19    | 12    | 20    | 20    | 18    | 18    | 13    | 16    | 24    | 18    | 17    | 25    | 12     | 9     | 1.075  | 588    | 487    |    |
| 16            | 8      | 3     | 4     | 1     | 4     | 3     | 3     | 2     | 2     | 1     | 2     | 2     | 2     | —     | —     | 1     | 1     | 1     | 1     | 1     | 1     | —      | —     | 53     | 33     | 20     |    |
| 512           | 394    | 85    | 69    | 65    | 42    | 57    | 39    | 67    | 52    | 42    | 40    | 46    | 48    | 36    | 40    | 47    | 33    | 31    | 33    | 39    | 29    | 20     | 26    | 1.892  | 1.047  | 845    |    |
| 24            | 15     | 4     | 8     | 5     | 6     | 3     | 2     | 3     | 2     | 3     | 4     | 5     | 3     | 1     | 2     | 2     | 2     | —     | —     | —     | 4     | 1      | 1     | 101    | 58     | 43     |    |
| 1.030         | 817    | 278   | 170   | 208   | 150   | 184   | 152   | 180   | 134   | 124   | 129   | 118   | 117   | 123   | 87    | 112   | 84    | 96    | 94    | 82    | 83    | 80     | 84    | 4.716  | 2.615  | 2.101  |    |
| 93            | 72     | 96    | 83    | 66    | 76    | 57    | 59    | 22    | 34    | 10    | 23    | 16    | 17    | 16    | 13    | 13    | 14    | 12    | 8     | 13    | 5     | 16     | 10    | 834    | 430    | 404    |    |
| 794           | 667    | 211   | 160   | 149   | 126   | 132   | 127   | 134   | 129   | 150   | 109   | 128   | 98    | 134   | 112   | 104   | 97    | 127   | 96    | 107   | 112   | 104    | 86    | 4.193  | 2.274  | 1.919  |    |
| 36            | 29     | 14    | 10    | 15    | 19    | 13    | 5     | 8     | 7     | 8     | 9     | 2     | 5     | 4     | 6     | 3     | 3     | 3     | 4     | 6     | 5     | 1      | 1     | 232    | 126    | 106    |    |
| 2.070         | 1.740  | 707   | 598   | 718   | 597   | 762   | 602   | 631   | 570   | 566   | 498   | 518   | 484   | 441   | 415   | 449   | 460   | 442   | 420   | 400   | 421   | 336    | 346   | 15.191 | 8.040  | 7.151  |    |
| 124           | 122    | 75    | 64    | 58    | 66    | 55    | 63    | 26    | 29    | 21    | 22    | 20    | 9     | 13    | 12    | 6     | 8     | 14    | 12    | 10    | 3     | 5      | 8     | 845    | 427    | 418    |    |
| 1.754         | 1.453  | 600   | 483   | 527   | 427   | 562   | 433   | 491   | 466   | 453   | 388   | 386   | 324   | 384   | 328   | 327   | 335   | 359   | 332   | 307   | 305   | 303    | 274   | 12.001 | 6.453  | 5.548  |    |
| 49            | 44     | 24    | 24    | 18    | 22    | 26    | 17    | 14    | 9     | 16    | 9     | 7     | 12    | 7     | 9     | 3     | 4     | 5     | 5     | 2     | 8     | 6      | 3     | 342    | 177    | 165    |    |
| 365           | 331    | 122   | 96    | 106   | 90    | 102   | 69    | 89    | 90    | 92    | 60    | 76    | 70    | 76    | 82    | 72    | 76    | 70    | 77    | 87    | 70    | 73     | 66    | 2.507  | 1.330  | 1.177  |    |
| 5             | 12     | 6     | 9     | 2     | 8     | 3     | 7     | 5     | 5     | 3     | 2     | 3     | 4     | 2     | 1     | 2     | 2     | 1     | 2     | —     | —     | 1      | 2     | 90     | 36     | 54     |    |
| 1.058         | 862    | 333   | 284   | 264   | 258   | 244   | 255   | 219   | 208   | 219   | 199   | 165   | 180   | 196   | 191   | 193   | 195   | 201   | 181   | 187   | 183   | 208    | 208   | 6.702  | 3.466  | 3.236  |    |
| 62            | 61     | 40    | 22    | 30    | 36    | 18    | 37    | 17    | 34    | 7     | 12    | 11    | 16    | 7     | 14    | 5     | 8     | 13    | 6     | 3     | 1     | 6      | 6     | 472    | 219    | 253    |    |
| 2.013         | 1.630  | 738   | 660   | 671   | 615   | 624   | 552   | 550   | 453   | 515   | 413   | 432   | 425   | 424   | 411   | 404   | 366   | 368   | 384   | 344   | 376   | 263    | 323   | 13.954 | 7.346  | 6.608  |    |
| 102           | 93     | 39    | 41    | 40    | 48    | 16    | 26    | 10    | 18    | 10    | 18    | 16    | 14    | 9     | 8     | 4     | 6     | 7     | 11    | 2     | 11    | 7      | 8     | 564    | 262    | 302    |    |
| 365           | 447    | 172   | 128   | 131   | 120   | 140   | 121   | 116   | 88    | 107   | 92    | 110   | 103   | 105   | 91    | 111   | 103   | 121   | 88    | 96    | 79    | 94     | 75    | 3.403  | 1.868  | 1.535  |    |
| 32            | 37     | 16    | 6     | 10    | 8     | 6     | 4     | 4     | 3     | 3     | 3     | 3     | 1     | 10    | 4     | 1     | 2     | 2     | 2     | —     | —     | 2      | 2     | 172    | 96     | 76     |    |
| 17.855        | 13.915 | 4.738 | 3.779 | 4.022 | 3.314 | 3.958 | 3.194 | 3.582 | 3.010 | 3.264 | 2.679 | 2.882 | 2.544 | 2.638 | 2.353 | 2.479 | 2.301 | 2.445 | 2.270 | 2.189 | 2.199 | 1.936  | 1.938 | 95.484 | 51.988 | 43.496 |    |
| 1.954         | 911    | 468   | 389   | 388   | 385   | 307   | 323   | 196   | 200   | 152   | 147   | 161   | 126   | 112   | 115   | 87    | 73    | 87    | 77    | 78    | 59    | 62     | 53    | 6.010  | 3.152  | 2.858  |    |
| 743           | 550    | 128   | 104   | 107   | 74    | 84    | 77    | 88    | 77    | 91    | 62    | 63    | 70    | 47    | 47    | 33    | 42    | 35    | 37    | 44    | 25    | 29     | 29    | 2.720  | 1.525  | 1.195  |    |
| 64            | 53     | 21    | 27    | 17    | 21    | 15    | 13    | 13    | 11    | 8     | 9     | 11    | 6     | 3     | 7     | 5     | 7     | 3     | 10    | 2     | 3     | 4      | 4     | 335    | 172    | 163    |    |
| 35            | 27     | 7     | 11    | 11    | 4     | 5     | 5     | 6     | 3     | 1     | 1     | —     | 3     | 5     | 4     | —     | 3     | 1     | 1     | 3     | 2     | 2      | 2     | 140    | 73     | 67     |    |
| 7             | 7      | 2     | 3     | 3     | —     | 3     | 1     | 1     | 1     | —     | 1     | 1     | 1     | 2     | 2     | 1     | 1     | 1     | —     | 1     | —     | —      | —     | —      | 31     | 15     | 16 |
| 2.057         | 1.611  | 412   | 351   | 383   | 306   | 376   | 298   | 314   | 259   | 306   | 259   | 291   | 219   | 296   | 242   | 257   | 214   | 238   | 184   | 230   | 174   | 164    | 142   | 9.583  | 5.324  | 4.259  |    |
| 185           | 122    | 53    | 32    | 45    | 38    | 35    | 31    | 29    | 26    | 18    | 22    | 23    | 16    | 17    | 13    | 15    | 19    | 8     | 4     | 4     | 6     | 5      | 5     | 782    | 450    | 332    |    |
| 253           | 187    | 49    | 33    | 44    | 32    | 35    | 40    | 50    | 31    | 48    | 27    | 29    | 34    | 30    | 25    | 18    | 17    | 12    | 21    | 21    | 16    | 19     | 11    | 1.087  | 613    | 474    |    |
| 33            | 16     | 12    | 6     | 4     | 4     | 7     | 6     | 3     | 2     | 8     | 2     | 4     | 5     | —     | 2     | 1     | 1     | 3     | 3     | 1     | 1     | —      | —     | 122    | 74     | 48     |    |
| 1.423         | 1.125  | 250   | 173   | 182   | 132   | 189   | 162   | 170   | 117   | 165   | 90    | 121   | 111   | 123   | 112   | 103   | 102   | 96    | 64    | 92    | 80    | 80     | 79    | 5.338  | 2.991  | 2.347  |    |
| 123           | 98     | 21    | 13    | 23    | 15    | 12    | 18    | 13    | 11    | 12    | 10    | 11    | 7     | 4     | 7     | 11    | 7     | 4     | 4     | 3     | 3     | 2      | —     | 429    | 236    | 193    |    |
| 283           | 201    | 61    | 32    | 47    | 25    | 46    | 29    | 37    | 27    | 30    | 28    | 16    | 26    | 33    | 26    | 31    | 10    | 28    | 22    | 19    | 12    | 18     | 18    | 1.102  | 646    | 456    |    |
| 33            | 25     | 4     | 1     | 2     | 3     | 1     | 7     | 4     | 1     | 1     | 1     | 2     | 1     | 3     | 2     | 2     | 3     | 1     | 2     | —     | —     | —      | —     | 99     | 55     | 44     |    |
| 311           | 254    | 66    | 58    | 57    | 41    | 40    | 34    | 36    | 32    | 37    | 46    | 23    | 22    | 27    | 25    | 29    | 24    | 25    | 23    | 25    | 24    | 26     | 23    | 1.308  | 702    | 606    |    |
| 43            | 32     | 20    | 9     | 19    | 2     | 7     | 5     | 5     | 8     | 5     | 6     | 5     | 5     | 1     | 7     | 4     | 1     | 1     | 4     | 5     | 1     | 2      | 3     | 200    | 117    | 83     |    |
| 1.153         | 866    | 192   | 167   | 102   | 106   | 116   | 86    | 84    | 84    | 101   | 87    | 95    | 66    | 74    | 68    | 75    | 75    | 71    | 53    | 82    | 54    | 42     | 53    | 3.952  | 2.187  | 1.765  |    |
| 100           | 93     | 21    | 18    | 12    | 15    | 17    | 9     | 6     | 4     | 5     | 9     | 9     | 6     | 8     | 7     | 9     | 4     | 3     | 6     | 3     | 3     | 3      | 3     | 373    | 196    | 177    |    |
| 923           | 734    | 178   | 140   | 127   | 126   |       |       |       |       |       |       |       |       |       |       |       |       |       |       |       |       |        |       |        |        |        |    |

Segue Tav. 18. — Morti nel 1° anno di vita, secondo

a) Legittimi

| REGIONI                 | E T A A L    |              |              |              |              |              |              |            |            |            |            |            |            |            |               |              |              |              |              |              |
|-------------------------|--------------|--------------|--------------|--------------|--------------|--------------|--------------|------------|------------|------------|------------|------------|------------|------------|---------------|--------------|--------------|--------------|--------------|--------------|
|                         | GIORN I      |              |              |              |              |              |              |            |            |            |            |            | SETTIMANE  |            |               |              |              |              |              |              |
|                         | 0            |              | 1            |              | 2            |              | 3            |            | 4          |            | 5          |            | 6          |            | 1             |              | 2            |              | 3 e 4        |              |
|                         | M            | F            | M            | F            | M            | F            | M            | F          | M          | F          | M          | F          | M          | F          | M             | F            | M            | F            | M            | F            |
| Piemonte                | 229          | 167          | 46           | 53           | 41           | 40           | 33           | 19         | 27         | 14         | 20         | 14         | 27         | 15         | 423           | 322          | 133          | 104          | 167          | 149          |
| Valle d'Aosta           | 13           | 18           | 6            | 3            | 3            | 2            | 3            | 4          | —          | 2          | 2          | 3          | 2          | —          | 29            | 32           | 15           | 12           | 17           | 13           |
| Lombardia               | 534          | 409          | 180          | 146          | 137          | 101          | 99           | 72         | 57         | 66         | 74         | 58         | 62         | 47         | 1.143         | 899          | 362          | 253          | 569          | 375          |
| Trentino-Alto Adige     | 82           | 74           | 16           | 12           | 9            | 8            | 9            | 8          | 11         | 9          | 5          | 5          | 4          | 6          | 136           | 122          | 35           | 27           | 70           | 33           |
| Veneto                  | 351          | 270          | 92           | 61           | 84           | 78           | 86           | 60         | 60         | 38         | 44         | 37         | 59         | 35         | 776           | 579          | 286          | 210          | 287          | 243          |
| Friuli - Venezia Giulia | 78           | 53           | 16           | 7            | 16           | 11           | 16           | 11         | 7          | 6          | 3          | 5          | 7          | 5          | 143           | 98           | 61           | 29           | 58           | 43           |
| Liguria                 | 73           | 64           | 23           | 21           | 23           | 9            | 14           | 3          | 4          | 7          | 12         | 4          | 6          | 10         | 155           | 118          | 48           | 35           | 91           | 62           |
| Emilia - Romagna        | 234          | 186          | 96           | 61           | 84           | 68           | 66           | 54         | 50         | 37         | 43         | 31         | 47         | 24         | 620           | 461          | 216          | 179          | 247          | 231          |
| Toscana                 | 268          | 188          | 94           | 77           | 84           | 59           | 50           | 50         | 33         | 32         | 40         | 39         | 36         | 23         | 605           | 468          | 180          | 147          | 213          | 160          |
| Umbria                  | 63           | 48           | 28           | 23           | 21           | 26           | 18           | 18         | 8          | 7          | 14         | 6          | 14         | 7          | 166           | 135          | 52           | 40           | 77           | 52           |
| Marche                  | 124          | 101          | 43           | 39           | 32           | 44           | 27           | 21         | 27         | 14         | 14         | 15         | 17         | 10         | 284           | 244          | 93           | 71           | 105          | 77           |
| Lazio                   | 238          | 198          | 93           | 74           | 70           | 48           | 60           | 38         | 37         | 31         | 37         | 30         | 32         | 29         | 567           | 448          | 163          | 140          | 250          | 196          |
| Abruzzi e Molise        | 125          | 85           | 50           | 61           | 66           | 59           | 55           | 41         | 37         | 33         | 33         | 25         | 24         | 28         | 390           | 332          | 139          | 125          | 187          | 143          |
| Campania                | 247          | 169          | 165          | 132          | 180          | 167          | 103          | 119        | 97         | 88         | 65         | 68         | 87         | 59         | 944           | 802          | 478          | 393          | 638          | 470          |
| Puglia                  | 233          | 211          | 170          | 137          | 165          | 92           | 110          | 112        | 74         | 62         | 80         | 76         | 66         | 57         | 898           | 747          | 398          | 319          | 600          | 481          |
| Basilicata              | 34           | 21           | 16           | 37           | 40           | 37           | 28           | 26         | 21         | 13         | 13         | 21         | 15         | 11         | 167           | 166          | 113          | 74           | 110          | 94           |
| Calabria                | 135          | 98           | 68           | 65           | 76           | 76           | 43           | 50         | 48         | 39         | 41         | 41         | 44         | 35         | 455           | 404          | 225          | 184          | 286          | 215          |
| Sicilia                 | 361          | 267          | 182          | 125          | 144          | 150          | 112          | 68         | 66         | 76         | 85         | 50         | 57         | 56         | 1.007         | 792          | 368          | 326          | 591          | 542          |
| Sardegna                | 104          | 68           | 55           | 37           | 45           | 19           | 29           | 28         | 21         | 21         | 16         | 13         | 20         | 18         | 290           | 204          | 116          | 76           | 192          | 132          |
| <b>Italia</b>           | <b>3.529</b> | <b>2.684</b> | <b>1.435</b> | <b>1.169</b> | <b>1.320</b> | <b>1.092</b> | <b>961</b>   | <b>799</b> | <b>686</b> | <b>593</b> | <b>640</b> | <b>539</b> | <b>625</b> | <b>476</b> | <b>9.197</b>  | <b>7.352</b> | <b>3.470</b> | <b>2.737</b> | <b>4.745</b> | <b>3.721</b> |
|                         | <b>249</b>   | <b>164</b>   | <b>111</b>   | <b>84</b>    | <b>104</b>   | <b>86</b>    | <b>70</b>    | <b>67</b>  | <b>50</b>  | <b>58</b>  | <b>45</b>  | <b>49</b>  | <b>41</b>  | <b>40</b>  | <b>670</b>    | <b>548</b>   | <b>276</b>   | <b>228</b>   | <b>460</b>   | <b>406</b>   |
| Piemonte                | 291          | 217          | 89           | 56           | 83           | 52           | 43           | 26         | 22         | 23         | 21         | 22         | 33         | 12         | 582           | 408          | 121          | 88           | 200          | 135          |
| Valle d'Aosta           | 11           | 11           | 3            | 2            | 2            | 2            | 4            | —          | 3          | —          | 1          | —          | —          | —          | 24            | 15           | 3            | 7            | 16           | 8            |
| Lombardia               | 695          | 492          | 232          | 184          | 185          | 142          | 122          | 93         | 66         | 57         | 68         | 58         | 62         | 51         | 1.430         | 1.077        | 396          | 320          | 561          | 436          |
| Trentino-Alto Adige     | 29           | 29           | 10           | 7            | 13           | 9            | 5            | 2          | 3          | 1          | 6          | 2          | 3          | 1          | 69            | 51           | 32           | 26           | 38           | 41           |
| Veneto                  | 154          | 96           | 20           | 16           | 18           | 17           | 17           | 8          | 7          | 7          | 3          | 3          | 7          | 6          | 226           | 153          | 35           | 26           | 63           | 38           |
| Friuli - Venezia Giulia | 12           | 9            | 1            | 2            | 4            | 1            | 2            | —          | —          | —          | —          | —          | —          | —          | 21            | 13           | 1            | 5            | 13           | 6            |
| Liguria                 | 506          | 353          | 138          | 121          | 124          | 94           | 84           | 70         | 53         | 41         | 59         | 33         | 49         | 41         | 1.013         | 753          | 301          | 201          | 329          | 256          |
| Emilia - Romagna        | 31           | 26           | 9            | 3            | 12           | 8            | 6            | 7          | 8          | 3          | 8          | 4          | 6          | 6          | 80            | 57           | 21           | 17           | 34           | 16           |
| Toscana                 | 115          | 80           | 31           | 22           | 17           | 15           | 23           | 14         | 12         | 7          | 10         | 4          | 4          | 12         | 212           | 154          | 40           | 33           | 54           | 40           |
| Umbria                  | 3            | 5            | 5            | 3            | 4            | 2            | 1            | —          | —          | —          | —          | —          | —          | —          | 14            | 10           | 1            | 5            | 7            | 6            |
| Marche                  | 130          | 104          | 34           | 33           | 31           | 16           | 15           | 14         | 12         | 5          | 9          | 10         | 7          | 3          | 238           | 185          | 49           | 50           | 76           | 70           |
| Lazio                   | 372          | 245          | 113          | 87           | 118          | 70           | 72           | 42         | 43         | 38         | 46         | 32         | 40         | 36         | 804           | 550          | 212          | 194          | 274          | 228          |
| Abruzzi e Molise        | 9            | 6            | 2            | 6            | 3            | 3            | 1            | 2          | 1          | —          | 2          | —          | —          | 3          | 18            | 20           | 3            | 9            | 8            | 5            |
| Campania                | 328          | 223          | 197          | 181          | 206          | 152          | 152          | 128        | 91         | 72         | 92         | 80         | 84         | 57         | 1.150         | 893          | 522          | 422          | 719          | 618          |
| Puglia                  | 8            | 10           | 16           | 11           | 11           | 6            | 7            | 6          | 5          | 3          | 3          | 10         | 3          | 5          | 51            | 52           | 28           | 21           | 51           | 42           |
| Basilicata              | 278          | 213          | 165          | 139          | 140          | 132          | 147          | 103        | 74         | 71         | 64         | 51         | 68         | 51         | 936           | 760          | 349          | 325          | 589          | 496          |
| Calabria                | 54           | 38           | 34           | 27           | 41           | 26           | 26           | 21         | 23         | 16         | 21         | 19         | 17         | 17         | 216           | 164          | 108          | 74           | 124          | 125          |
| Sicilia                 | 153          | 110          | 111          | 82           | 92           | 112          | 72           | 70         | 54         | 60         | 55         | 42         | 42         | 37         | 579           | 513          | 286          | 216          | 331          | 283          |
| Sardegna                | 4            | 11           | 11           | 2            | 6            | 7            | 5            | 6          | 5          | —          | 5          | 4          | 3          | 2          | 39            | 32           | 18           | 10           | 42           | 38           |
| <b>Italia</b>           | <b>4.752</b> | <b>3.382</b> | <b>1.822</b> | <b>1.484</b> | <b>1.672</b> | <b>1.280</b> | <b>1.170</b> | <b>913</b> | <b>713</b> | <b>621</b> | <b>697</b> | <b>562</b> | <b>614</b> | <b>470</b> | <b>11.440</b> | <b>8.712</b> | <b>3.690</b> | <b>3.003</b> | <b>5.148</b> | <b>4.203</b> |
|                         | <b>210</b>   | <b>178</b>   | <b>107</b>   | <b>83</b>    | <b>101</b>   | <b>69</b>    | <b>73</b>    | <b>47</b>  | <b>52</b>  | <b>30</b>  | <b>45</b>  | <b>41</b>  | <b>34</b>  | <b>33</b>  | <b>622</b>    | <b>481</b>   | <b>205</b>   | <b>192</b>   | <b>415</b>   | <b>330</b>   |



Segue : Tav. 18. — Morti nel 1° anno di vita, secondo

a) Legittimi -

| REGIONI                           | E T À A L   |       |       |       |       |       |       |       |     |     |                   |     |     |     |     |        |       |       |       |       |       |
|-----------------------------------|-------------|-------|-------|-------|-------|-------|-------|-------|-----|-----|-------------------|-----|-----|-----|-----|--------|-------|-------|-------|-------|-------|
|                                   | G I O R N I |       |       |       |       |       |       |       |     |     | S E T T I M A N E |     |     |     |     |        |       |       |       |       |       |
|                                   | 0           |       | 1     |       | 2     |       | 3     |       | 4   |     | 5                 |     | 6   |     | 1   |        | 2     |       | 3 e 4 |       |       |
|                                   | M           | F     | M     | F     | M     | F     | M     | F     | M   | F   | M                 | F   | M   | F   | M   | F      | M     | F     | M     | F     |       |
| Piemonte . . . . .                | a           | 317   | 239   | 80    | 58    | 67    | 50    | 44    | 30  | 22  | 23                | 28  | 15  | 20  | 28  | 578    | 443   | 104   | 106   | 171   | 103   |
|                                   | b           | 19    | 15    | 5     | 3     | 2     | 2     | 2     | 3   | 4   | 3                 | 2   | 1   | 1   | 1   | 34     | 26    | 2     | 8     | 17    | 11    |
| Valle d'Aosta . . . . .           | a           | 5     | 3     | 5     | 1     | 2     | 2     | 2     | 2   | 2   | 2                 | 1   | 1   | 1   | 1   | 15     | 9     | 3     | 5     | 6     | 2     |
|                                   | b           | 1     | 1     | 1     | 1     | 1     | 1     | 1     | 1   | 1   | 1                 | 1   | 1   | 1   | 1   | 1      | 1     | 1     | 1     | 1     | 1     |
| Lombardia . . . . .               | a           | 725   | 527   | 240   | 186   | 193   | 144   | 123   | 92  | 89  | 56                | 96  | 75  | 81  | 46  | 1.547  | 1.126 | 420   | 350   | 633   | 472   |
|                                   | b           | 39    | 32    | 11    | 9     | 8     | 7     | 6     | 6   | 5   | 4                 | 5   | 4   | 4   | 2   | 83     | 67    | 38    | 25    | 50    | 28    |
| Trentino-Alto Adige . . . . .     | a           | 141   | 98    | 30    | 16    | 25    | 9     | 16    | 16  | 14  | 5                 | 8   | 5   | 5   | 3   | 239    | 152   | 39    | 26    | 56    | 41    |
|                                   | b           | 9     | 8     | 6     | 3     | 3     | 2     | 2     | 1   | 2   | 2                 | 2   | 2   | 1   | 1   | 17     | 17    | 1     | 4     | 7     | 6     |
| Veneto . . . . .                  | a           | 480   | 352   | 158   | 114   | 101   | 83    | 93    | 74  | 53  | 45                | 40  | 51  | 31  | 37  | 956    | 756   | 285   | 237   | 317   | 246   |
|                                   | b           | 39    | 21    | 7     | 11    | 9     | 10    | 10    | 8   | 4   | 4                 | 5   | 6   | 1   | 2   | 75     | 62    | 30    | 12    | 24    | 26    |
| Friuli - Venezia Giulia . . . . . | a           | 114   | 90    | 18    | 17    | 19    | 20    | 8     | 8   | 12  | 9                 | 12  | 4   | 9   | 1   | 192    | 149   | 50    | 40    | 52    | 51    |
|                                   | b           | 8     | 3     | 6     | 1     | 2     | 1     | 1     | 1   | 2   | 1                 | 1   | 1   | 1   | 1   | 19     | 7     | 4     | 4     | 8     | 4     |
| Liguria . . . . .                 | a           | 112   | 100   | 30    | 37    | 25    | 12    | 18    | 11  | 12  | 10                | 14  | 5   | 8   | 5   | 219    | 180   | 50    | 45    | 69    | 63    |
|                                   | b           | 9     | 6     | 4     | 2     | 3     | 4     | 1     | 1   | 1   | 2                 | 3   | 1   | 1   | 1   | 21     | 15    | 7     | 2     | 10    | 11    |
| Emilia - Romagna . . . . .        | a           | 364   | 264   | 141   | 104   | 130   | 72    | 79    | 55  | 56  | 47                | 37  | 44  | 41  | 30  | 846    | 616   | 210   | 160   | 273   | 196   |
|                                   | b           | 29    | 19    | 12    | 6     | 10    | 3     | 11    | 5   | 3   | 4                 | 10  | 2   | 2   | 4   | 77     | 40    | 17    | 16    | 27    | 23    |
| Toscana . . . . .                 | a           | 320   | 220   | 115   | 103   | 98    | 80    | 68    | 43  | 51  | 36                | 33  | 32  | 27  | 22  | 712    | 536   | 156   | 120   | 225   | 147   |
|                                   | b           | 11    | 10    | 3     | 2     | 2     | 3     | 3     | 3   | 3   | 7                 | 7   | 2   | 3   | 2   | 25     | 27    | 7     | 9     | 14    | 10    |
| Umbria . . . . .                  | a           | 76    | 69    | 38    | 36    | 35    | 27    | 20    | 24  | 13  | 11                | 11  | 5   | 7   | 10  | 200    | 182   | 80    | 45    | 87    | 65    |
|                                   | b           | 4     | 4     | 1     | 2     | 1     | 2     | 1     | 1   | 1   | 1                 | 1   | 1   | 1   | 1   | 9      | 11    | 3     | 2     | 2     | 4     |
| Marche . . . . .                  | a           | 155   | 112   | 51    | 36    | 40    | 40    | 35    | 29  | 25  | 16                | 15  | 27  | 17  | 18  | 348    | 278   | 83    | 72    | 100   | 100   |
|                                   | b           | 6     | 4     | 2     | 3     | 3     | 1     | 4     | 1   | 2   | 2                 | 1   | 1   | 2   | 2   | 18     | 9     | 8     | 2     | 4     | 6     |
| Lazio . . . . .                   | a           | 352   | 274   | 98    | 96    | 89    | 69    | 79    | 58  | 60  | 40                | 32  | 33  | 33  | 25  | 743    | 595   | 209   | 125   | 305   | 253   |
|                                   | b           | 13    | 19    | 3     | 5     | 6     | 3     | 3     | 2   | 1   | 2                 | 3   | 3   | 1   | 1   | 28     | 35    | 11    | 12    | 18    | 16    |
| Abruzzi e Molise . . . . .        | a           | 204   | 137   | 92    | 69    | 77    | 74    | 49    | 53  | 41  | 36                | 26  | 18  | 36  | 23  | 525    | 410   | 191   | 143   | 257   | 212   |
|                                   | b           | 5     | 8     | 2     | 4     | 5     | 6     | 2     | 2   | 2   | 1                 | 1   | 1   | 1   | 1   | 20     | 21    | 8     | 7     | 15    | 14    |
| Campania . . . . .                | a           | 274   | 207   | 224   | 161   | 184   | 162   | 130   | 105 | 79  | 70                | 99  | 73  | 70  | 55  | 1.060  | 834   | 482   | 373   | 521   | 431   |
|                                   | b           | 16    | 9     | 4     | 6     | 7     | 11    | 9     | 3   | 5   | 1                 | 4   | 5   | 4   | 6   | 49     | 41    | 23    | 25    | 36    | 35    |
| Puglia . . . . .                  | a           | 279   | 198   | 163   | 122   | 140   | 126   | 107   | 94  | 81  | 79                | 71  | 39  | 53  | 45  | 894    | 703   | 345   | 272   | 565   | 424   |
|                                   | b           | 7     | 3     | 3     | 3     | 3     | 2     | 1     | 4   | 3   | 2                 | 2   | 2   | 3   | 2   | 22     | 18    | 14    | 7     | 17    | 19    |
| Basilicata . . . . .              | a           | 55    | 34    | 33    | 22    | 35    | 23    | 24    | 20  | 20  | 19                | 15  | 20  | 10  | 20  | 202    | 148   | 82    | 62    | 129   | 121   |
|                                   | b           | 1     | 3     | 2     | 4     | 2     | 1     | 2     | 1   | 1   | 1                 | 1   | 1   | 1   | 1   | 8      | 7     | 4     | 2     | 16    | 13    |
| Calabria . . . . .                | a           | 193   | 128   | 91    | 77    | 100   | 75    | 77    | 57  | 53  | 51                | 53  | 35  | 35  | 40  | 602    | 463   | 262   | 229   | 355   | 282   |
|                                   | b           | 12    | 8     | 9     | 6     | 2     | 3     | 5     | 4   | 5   | 1                 | 2   | 3   | 2   | 5   | 37     | 30    | 14    | 20    | 19    | 23    |
| Sicilia . . . . .                 | a           | 472   | 347   | 166   | 143   | 146   | 120   | 115   | 75  | 74  | 70                | 70  | 53  | 69  | 35  | 1.112  | 843   | 398   | 278   | 574   | 531   |
|                                   | b           | 22    | 25    | 10    | 8     | 5     | 8     | 5     | 7   | 4   | 1                 | 5   | 2   | 4   | 4   | 53     | 53    | 22    | 20    | 43    | 44    |
| Sardegna . . . . .                | a           | 112   | 75    | 46    | 47    | 37    | 22    | 29    | 22  | 17  | 24                | 20  | 13  | 9   | 13  | 270    | 216   | 80    | 73    | 132   | 90    |
|                                   | b           | 2     | 4     | 6     | 2     | 3     | 1     | 1     | 1   | 2   | 2                 | 3   | 1   | 1   | 1   | 15     | 8     | 3     | 3     | 4     | 9     |
| Italia . . . . .                  | a           | 4.760 | 3.474 | 1.819 | 1.445 | 1.546 | 1.210 | 1.116 | 869 | 772 | 647               | 681 | 548 | 571 | 446 | 11.262 | 8.639 | 3.529 | 2.761 | 4.827 | 3.825 |
|                                   | b           | 252   | 202   | 96    | 71    | 74    | 70    | 73    | 52  | 45  | 41                | 44  | 31  | 27  | 28  | 611    | 495   | 218   | 180   | 332   | 302   |

|                                   |   | A N N O |     |     |     |     |     |     |    |    |    |    |    |    |    |       |       |     |     |       |     |
|-----------------------------------|---|---------|-----|-----|-----|-----|-----|-----|----|----|----|----|----|----|----|-------|-------|-----|-----|-------|-----|
|                                   |   | 0       |     | 1   |     | 2   |     | 3   |    | 4  |    | 5  |    | 6  |    | 1     |       | 2   |     | 3 e 4 |     |
|                                   |   | M       | F   | M   | F   | M   | F   | M   | F  | M  | F  | M  | F  | M  | F  | M     | F     | M   | F   | M     | F   |
| Piemonte . . . . .                | a | 300     | 230 | 75  | 61  | 53  | 43  | 39  | 17 | 21 | 12 | 24 | 14 | 18 | 13 | 530   | 390   | 99  | 68  | 127   | 103 |
|                                   | b | 8       | 11  | 4   | 3   | 2   | 1   | 1   | 1  | 1  | 1  | 1  | 1  | 2  | 15 | 18    | 5     | 1   | 10  | 5     | 7   |
| Valle d'Aosta . . . . .           | a | 12      | 6   | 3   | 1   | 3   | 2   | 1   | 1  | 3  | 1  | 1  | 1  | 1  | 20 | 11    | 3     | 1   | 4   | 7     | 5   |
|                                   | b | 2       | 2   | 1   | 1   | 1   | 1   | 1   | 1  | 1  | 1  | 1  | 1  | 1  | 2  | 1     | 1     | 1   | 3   | 3     | 3   |
| Lombardia . . . . .               | a | 834     | 567 | 259 | 165 | 148 | 103 | 116 | 72 | 68 | 53 | 51 | 48 | 62 | 44 | 1.538 | 1.052 | 319 | 267 | 443   | 314 |
|                                   | b | 35      | 29  | 10  | 9   | 9   | 7   | 4   | 2  | 3  | 3  | 5  | 3  | 2  | 5  | 68    | 58    | 14  | 10  | 22    | 13  |
| Trentino-Alto Adige . . . . .     | a | 108     | 90  | 20  | 20  | 21  | 14  | 20  | 8  | 7  | 4  | 12 | 8  | 7  | 3  | 195   | 147   | 32  | 23  | 43    | 26  |
|                                   | b | 11      | 4   | 5   | 1   | 1   | 1   | 2   | 1  | 1  | 1  | 1  | 1  | 1  | 20 | 6     | 5     | 1   | 5   | 9     | 9   |
| Veneto . . . . .                  | a | 496     | 384 | 121 | 111 | 91  | 96  | 68  | 50 | 46 | 36 | 39 | 43 | 38 | 33 | 899   | 753   | 216 | 165 | 211   | 144 |
|                                   | b | 29      | 19  | 12  | 6   | 8   | 9   | 4   | 2  | 1  | 3  | 3  | 5  | 1  | 62 | 38    | 8     | 7   | 26  | 11    | 11  |
| Friuli - Venezia Giulia . . . . . | a | 116     | 81  | 28  | 19  | 18  | 10  | 13  | 12 | 8  | 7  | 7  | 2  | 4  | 5  | 194   | 136   | 45  | 20  | 45    | 28  |
|                                   | b | 8       | 1   | 1   | 1   | 4   | 1   | 1   | 1  | 1  | 1  | 1  | 1  | 1  | 14 | 3     | 1     | 3   | 1   | 4     | 4   |
| Liguria . . . . .                 | a | 105     | 76  | 37  | 26  | 27  | 15  | 9   | 5  | 15 | 6  | 8  | 6  | 8  | 6  | 209   | 140   | 33  | 26  | 43    | 28  |
|                                   | b | 9       | 5   | 4   | 1   | 4   | 2   | 1   | 1  | 1  | 2  | 1  | 1  | 1  | 18 | 11    | 2     | 3   | 2   | 2     | 2   |
| Emilia - Romagna . . . . .        | a | 402     | 281 | 125 | 72  | 90  | 68  | 84  | 44 | 33 | 23 | 31 | 31 | 31 | 26 | 796   | 545   | 122 | 115 | 158   | 120 |
|                                   | b | 21      | 20  | 12  | 6   | 7   | 4   | 3   | 6  | 4  | 1  | 2  | 2  | 2  | 51 | 39    | 6     | 8   | 18  | 7     | 7   |
| Toscana . . . . .                 | a | 298     | 257 | 105 | 80  | 105 | 70  | 53  | 36 | 34 | 23 | 24 | 25 | 23 | 21 | 642   | 512   | 113 | 102 | 143   | 108 |
|                                   | b | 10      | 8   | 5   | 1   | 5   | 3   | 1   | 4  | 1  | 1  | 3  | 1  | 1  | 26 | 17    | 6     | 4   | 8   | 6     | 6   |
| Umbria . . . . .                  | a | 80      | 59  | 33  | 18  | 27  | 21  | 17  | 7  | 15 | 17 | 9  | 7  | 9  | 12 | 190   | 141   | 38  | 35  | 30    | 30  |
|                                   | b | 3       | 4   | 4   | 2   | 2   | 1   | 2   | 1  | 1  | 1  | 1  | 1  | 1  | 5  | 6     | 1     | 1   | 3   | 2     | 2   |
| Marche . . . . .                  | a | 147     | 103 | 49  | 36  | 33  | 30  | 19  | 18 | 20 | 12 | 17 | 9  | 12 | 8  | 297   | 216   | 72  | 52  | 69    | 61  |
|                                   | b | 2       | 2   | 3   | 1   | 1   | 2   | 1   | 2  | 3  | 3  | 1  | 1  | 1  | 10 | 9     | 2     | 4   | 1   | 5     | 5   |
| Lazio . . . . .                   | a | 311     | 243 | 132 | 95  | 117 | 63  | 75  | 53 | 37 | 32 | 36 | 30 | 20 | 21 | 728   | 537   | 155 | 131 | 219   | 151 |
|                                   | b | 19      | 13  | 12  | 7   | 9   | 4   | 3   | 1  | 2  | 7  | 1  | 1  | 1  | 2  | 52    | 30    | 8   | 5   | 8     | 10  |
| Abruzzi e Molise . . . . .        | a | 178     | 117 | 88  | 64  | 73  | 69  | 55  | 44 | 39 | 26 | 31 | 2  |    |    |       |       |     |     |       |     |



l'età, il sesso e la filiazione - Regioni.

b) Illegittimi

| L A M O R T E |        |       |       |       |       |       |       |       |       |       |       |       |       |       |       |       |       |       |       |       |       |       |       | T O T A L E |        |        |       |
|---------------|--------|-------|-------|-------|-------|-------|-------|-------|-------|-------|-------|-------|-------|-------|-------|-------|-------|-------|-------|-------|-------|-------|-------|-------------|--------|--------|-------|
| M E S I       |        |       |       |       |       |       |       |       |       |       |       |       |       |       |       |       |       |       |       |       |       |       |       | M           | F      | M      | F     |
| 0             |        | 1     |       | 2     |       | 3     |       | 4     |       | 5     |       | 6     |       | 7     |       | 8     |       | 9     |       | 10    |       | 11    |       |             |        |        |       |
| M             | F      | M     | F     | M     | F     | M     | F     | M     | F     | M     | F     | M     | F     | M     | F     | M     | F     | M     | F     | M     | F     | M     | F     | M           | F      |        |       |
| 9             | 4      | 7     |       |       |       |       |       |       |       |       |       |       |       |       |       |       |       |       |       |       |       |       |       |             |        |        |       |
| 853           | 647    | 139   | 115   | 133   | 84    | 104   | 87    | 99    | 69    | 74    | 63    | 76    | 43    | 48    | 39    | 43    | 49    | 43    | 29    | 32    | 27    | 35    | 31    | 2           | 2.962  | 1.679  | 1.283 |
| 53            | 45     | 15    | 14    | 10    | 14    | 15    | 7     | 7     | 4     | 5     | 3     | 1     | 3     | 5     | 3     | 5     | 2     | 1     | 2     | 3     | 3     | 3     | 1     | 2.225       | 1.221  | 104    |       |
| 24            | 16     | 8     | 4     | 3     | 4     | 6     | 5     | 3     | 4     | 2     | 3     | —     | 3     | 2     | 6     | 3     | 4     | 1     | 2     | 3     | 1     | 1     | 1     | 108         | 55     | 53     |       |
| 4             | 1      | 1     | —     | 1     | —     | —     | —     | —     | —     | 1     | 1     | —     | 1     | —     | —     | —     | —     | —     | —     | —     | —     | —     | —     | 12          | 8      | 4      |       |
| 2.600         | 1.948  | 539   | 391   | 430   | 337   | 366   | 308   | 330   | 273   | 270   | 233   | 261   | 239   | 220   | 210   | 230   | 206   | 220   | 158   | 171   | 145   | 191   | 144   | 10.420      | 5.828  | 4.592  |       |
| 171           | 120    | 39    | 33    | 32    | 26    | 35    | 21    | 23    | 13    | 15    | 13    | 16    | 10    | 10    | 14    | 4     | 7     | 4     | 7     | 4     | 5     | 9     | 9     | 3           | 634    | 362    | 272   |
| 334           | 219    | 53    | 51    | 45    | 23    | 39    | 36    | 21    | 22    | 22    | 14    | 28    | 16    | 16    | 12    | 16    | 11    | 15    | 9     | 15    | 9     | 7     | 12    | 1.045       | 611    | 484    |       |
| 25            | 27     | 12    | 10    | 5     | 5     | 9     | 3     | 5     | 6     | 8     | —     | —     | —     | —     | —     | —     | —     | —     | —     | —     | —     | —     | —     | 126         | 67     | 59     |       |
| 1.558         | 1.239  | 253   | 211   | 223   | 143   | 189   | 138   | 152   | 133   | 130   | 105   | 126   | 112   | 102   | 71    | 101   | 87    | 89    | 88    | 73    | 76    | 81    | 60    | 5.540       | 3.077  | 2.463  |       |
| 129           | 100    | 21    | 15    | 26    | 16    | 11    | 18    | 10    | 10    | 10    | 9     | 8     | 7     | 5     | 2     | 6     | 7     | 7     | 3     | 5     | 6     | 4     | 2     | 437         | 242    | 195    |       |
| 294           | 240    | 51    | 39    | 46    | 29    | 50    | 21    | 30    | 22    | 24    | 31    | 34    | 19    | 25    | 23    | 19    | 19    | 18    | 14    | 24    | 16    | 9     | 5     | 1.102       | 624    | 478    |       |
| 31            | 15     | 2     | 3     | 4     | 1     | 4     | 7     | 4     | 6     | 3     | —     | 2     | 1     | 1     | 1     | 2     | 3     | —     | —     | —     | —     | —     | —     | 1           | 95     | 55     | 40    |
| 338           | 288    | 53    | 30    | 30    | 27    | 36    | 32    | 42    | 28    | 18    | 21    | 22    | 15    | 15    | 17    | 20    | 16    | 14    | 12    | 12    | 14    | 12    | 14    | 1           | 1.126  | 612    | 514   |
| 38            | 28     | 8     | 3     | 6     | 5     | 3     | 3     | 3     | 6     | 3     | 3     | —     | —     | —     | —     | —     | —     | —     | —     | —     | —     | —     | —     | 1           | 123    | 64     | 59    |
| 1.331         | 972    | 212   | 141   | 148   | 115   | 121   | 118   | 107   | 76    | 102   | 59    | 87    | 73    | 73    | 54    | 82    | 49    | 49    | 63    | 43    | 46    | 37    | 52    | 31          | 4.192  | 2.424  | 1.768 |
| 121           | 79     | 27    | 18    | 17    | 14    | 16    | 8     | 11    | 18    | 7     | 5     | 13    | 5     | 6     | 7     | 5     | 4     | 5     | 6     | 3     | 3     | 3     | 2     | 2           | 402    | 233    | 169   |
| 1.093         | 803    | 144   | 93    | 88    | 70    | 80    | 64    | 75    | 55    | 52    | 41    | 51    | 37    | 48    | 47    | 48    | 38    | 34    | 29    | 26    | 26    | 38    | 24    | 3.104       | 1.777  | 1.327  |       |
| 46            | 46     | 11    | 4     | 14    | 7     | 10    | 4     | 6     | 4     | 5     | 2     | 1     | 5     | 6     | 1     | 3     | 2     | 1     | 5     | 1     | 5     | 1     | 1     | 12          | 1.096  | 622    | 474   |
| 367           | 292    | 59    | 50    | 43    | 15    | 30    | 17    | 21    | 18    | 21    | 16    | 16    | 13    | 13    | 8     | 15    | 18    | 18    | 10    | 8     | 5     | 11    | 12    | 1           | 509    | 21     | 29    |
| 14            | 17     | 3     | 2     | 1     | 3     | 1     | 2     | 1     | —     | —     | —     | —     | —     | —     | —     | —     | —     | —     | —     | —     | —     | —     | —     | —           | 104    | 61     | 43    |
| 531           | 450    | 90    | 68    | 76    | 48    | 63    | 43    | 42    | 39    | 47    | 42    | 33    | 34    | 31    | 17    | 27    | 27    | 20    | 18    | 23    | 17    | 30    | 23    | 1.839       | 1.013  | 826    |       |
| 30            | 17     | 8     | 3     | 5     | 5     | 8     | 5     | 2     | 6     | 2     | 3     | —     | —     | —     | —     | —     | —     | —     | —     | —     | —     | —     | —     | —           | 104    | 61     | 43    |
| 1.257         | 973    | 238   | 187   | 173   | 134   | 157   | 112   | 129   | 111   | 117   | 94    | 104   | 103   | 99    | 80    | 79    | 79    | 85    | 63    | 62    | 75    | 64    | 4     | 4.679       | 2.575  | 2.104  |       |
| 57            | 63     | 28    | 22    | 20    | 19    | 17    | 28    | 21    | 12    | 12    | 6     | 11    | 6     | 10    | 7     | 9     | 7     | 3     | 4     | 3     | 7     | 2     | 2     | 381         | 201    | 180    |       |
| 973           | 765    | 235   | 159   | 161   | 127   | 150   | 105   | 101   | 85    | 127   | 107   | 110   | 92    | 103   | 76    | 102   | 66    | 84    | 95    | 71    | 80    | 85    | 70    | 4.129       | 2.302  | 1.827  |       |
| 43            | 42     | 21    | 9     | 15    | 19    | 9     | 13    | 9     | 6     | 3     | 6     | 2     | 4     | 4     | 3     | 3     | 3     | 5     | 3     | 2     | 1     | 3     | 2     | 5           | 232    | 115    | 117   |
| 2.063         | 1.638  | 541   | 430   | 417   | 329   | 392   | 300   | 334   | 308   | 316   | 264   | 289   | 272   | 281   | 238   | 262   | 245   | 272   | 229   | 249   | 227   | 236   | 209   | 10.341      | 5.652  | 4.689  |       |
| 108           | 101    | 64    | 57    | 50    | 49    | 37    | 53    | 28    | 27    | 21    | 18    | 18    | 14    | 11    | 12    | 14    | 11    | 6     | 11    | 12    | 17    | 6     | 7     | 752         | 375    | 377    |       |
| 1.804         | 1.399  | 527   | 423   | 437   | 334   | 396   | 325   | 389   | 304   | 321   | 281   | 277   | 248   | 254   | 242   | 215   | 201   | 226   | 174   | 207   | 181   | 173   | 182   | 9.522       | 5.226  | 4.296  |       |
| 53            | 44     | 17    | 13    | 16    | 25    | 15    | 11    | 14    | 15    | 13    | 10    | 7     | 4     | 10    | 5     | 5     | 6     | 6     | 6     | 5     | 3     | 8     | 3     | 313         | 169    | 144    |       |
| 413           | 331    | 128   | 87    | 96    | 74    | 81    | 71    | 73    | 62    | 63    | 51    | 57    | 54    | 53    | 44    | 41    | 40    | 52    | 34    | 49    | 34    | 39    | 40    | 2.067       | 1.145  | 922    |       |
| 28            | 22     | 9     | 6     | 8     | 3     | 1     | 5     | 2     | 2     | 2     | —     | —     | —     | —     | —     | —     | —     | —     | —     | —     | —     | —     | —     | 1           | 112    | 63     | 49    |
| 1.219         | 974    | 249   | 244   | 241   | 194   | 177   | 177   | 157   | 144   | 135   | 132   | 124   | 137   | 121   | 133   | 109   | 111   | 103   | 111   | 97    | 102   | 109   | 112   | 5.412       | 2.841  | 2.571  |       |
| 70            | 73     | 30    | 23    | 32    | 42    | 29    | 27    | 8     | 18    | 7     | 10    | 8     | 12    | 6     | 8     | 3     | 4     | 5     | 6     | 4     | 7     | 5     | 4     | 9.442       | 2.11   | 231    |       |
| 2.084         | 1.652  | 501   | 455   | 380   | 282   | 321   | 281   | 261   | 241   | 258   | 221   | 196   | 214   | 219   | 170   | 203   | 181   | 180   | 174   | 175   | 173   | 175   | 172   | 9.169       | 4.953  | 4.216  |       |
| 118           | 117    | 38    | 43    | 32    | 33    | 25    | 16    | 21    | 14    | 13    | 15    | 9     | 12    | 8     | 6     | 9     | 9     | 2     | 2     | 2     | 3     | 6     | 6     | 559         | 283    | 276    |       |
| 482           | 379    | 113   | 87    | 78    | 57    | 74    | 54    | 59    | 48    | 53    | 44    | 48    | 38    | 43    | 46    | 48    | 47    | 52    | 42    | 36    | 37    | 46    | 37    | 2.044       | 1.132  | 912    |       |
| 22            | 20     | 11    | 7     | 8     | 5     | 2     | 2     | 2     | 6     | 6     | 3     | 3     | 3     | 1     | 1     | 1     | 1     | 3     | 3     | 2     | 1     | 4     | 1     | 117         | 68     | 49     |       |
| 19.618        | 15.225 | 4.133 | 3.261 | 3.248 | 2.426 | 2.832 | 2.294 | 2.425 | 2.042 | 2.152 | 1.822 | 1.939 | 1.763 | 1.770 | 1.554 | 1.664 | 1.494 | 1.583 | 1.356 | 1.380 | 1.269 | 1.404 | 1.243 | 79.897      | 44.148 | 35.749 |       |
| 1.161         | 977    | 365   | 290   | 302   | 291   | 247   | 233   | 180   | 169   | 136   | 107   | 101   | 95    | 88    | 78    | 74    | 78    | 57    | 62    | 51    | 57    | 65    | 43    | 5.307       | 2.827  | 2.480  |       |
| 9             | 4      | 8     |       |       |       |       |       |       |       |       |       |       |       |       |       |       |       |       |       |       |       |       |       |             |        |        |       |
| 756           | 561    | 101   | 69    | 97    | 69    | 74    | 51    | 82    | 43    | 59    | 37    | 56    | 30    | 42    | 30    | 25    | 28    | 40    | 31    | 23    | 17    | 13    | 29    | 2.363       | 1.368  | 995    |       |
| 30            | 24     | 4     | 8     | 9     | 3     | 9     | 6     | 2     | 1     | 3     | —     | 4     | 3     | 1     | 2     | —     | 1     | 1     | —     | —     | —     | —     | —     | 2           | 116    | 65     | 51    |
| 27            | 19     | 4     | 5     | 3     | 6     | 4     | 1     | 5     | 1     | 3     | 2     | 2     | 1     | 6     | 1     | 1     | 2     | —     | —     | —     | —     | 2     | 1     | 97          | 57     | 40     |       |
| 5             | 1      | —     | —     | —     | —     | —     | —     | —     | —     | —     | —     | —     | —     | —     | —     | —     | —     | —     | —     | —     | —     | —     | —     | 13          | 9      | 4      |       |
| 2.300         | 1.633  | 349   | 226   | 320   | 243   | 254   | 211   | 211   | 193   | 191   | 157   | 154   | 147   | 151   | 121   | 109   | 112   | 96    | 78    | 83    | 82    | 76    | 72    | 7.569       | 4.294  | 3.275  |       |
| 104           | 81     | 13    | 3     | 19    | 18    | 14    | 13    | 16    | 9     | 8     | 4     | 8     | 2     | 6     | 1     | 3     | 1     | 4     | 2     | 4     | 2     | 3     | 1     | 339         | 202    | 137    |       |
| 270           | 196    | 42    | 23    | 30    | 18    | 24    | 21    | 14    | 19    | 24    | 13    | 15    | 18    | 16    | 13    | 12    | 13    | 12    | 10    | 7     | 8     | 9     | 10    | 837         | 475    | 362    |       |
| 30            | 16     | 8     | 5     | 5     | 7     | 4     | 3     | 6     | 2     | 1     | 1     | 4     | 2     | —     | —     | —     | —     | —     | —     | —     | —     | —     | —     | —           | 101    | 61     | 40    |
| 1.326         | 1.062  | 155   | 112   | 127   | 91    | 119   | 100   | 103   | 91    | 89    | 79    | 74    | 66    | 75    | 65    | 49    | 51    | 48    | 40    | 33    | 38    | 43    | 35    | 4.071       | 2.241  | 1.830  |       |
| 96            | 56     | 17    | 15    | 20    | 8     | 9     | 10    | 7     | 6     | 10    | 5     | 8     | 3     | 4     | 5     | 3     | 6     | 1     | 4     | 5     | 1     | 5     | 3     | 307         | 185    | 122    |       |
| 284           | 184    | 40    | 26    | 32    | 21    | 31    | 18    | 35    | 23    | 23    | 21    | 15    | 13    | 18    | 16    | 15    | 8     | 1     | 1     | 4     | 1     | 4     | 3     | 11          | 885    | 518    | 367   |
| 16            | 10     | 6     | 2     | 4     | 5     | 7     | 1     | 2     | 2     | 2     | 4     | 3     | 4     | 3     | 4     | 1     | 1     | 1     | 1     | 4     | 1     | 4     | 3     | 1           | 79     | 45     | 34    |
| 285           | 194    | 38    | 32    | 40    | 26    | 18    | 29    | 17    | 15    | 24    | 15    | 9     | 14    | 15    | 12    | 5     | 10    | 12    | 11    | 8     | 4     | 9     | 8     | 850         | 480    | 370    |       |
| 22            | 16     | 3     | 7     | 2     | 4     | 1     | 1     | 2     | 3     | 6     | 3     | 2     | 1     | 2     | 2     | —     | —     | —     | —     | —     | —     | —     | —     | —           | 77     | 40     | 37    |
| 1.076         | 780    | 102   | 63    | 80    | 45    | 83    | 73    | 68    | 45    | 55    | 48    | 36    | 41    | 42    | 22    | 34    | 25    | 25    | 21    | 24    | 21    | 23    | 16    | 2.848       | 1.648  | 1.200  |       |
| 75            | 54     | 15    | 6     | 19    | 11    | 15    | 8     | 8     | 8     | 5     | 3     | 4     | 1     | 2     | 3     | 4     | 3     | 1     | 6     | 1     | 6     | 1     | —     | 252         | 149    | 103    |       |
| 898           | 722    | 71    | 57    | 73    | 59    | 61    | 43    | 43    | 44    | 40    | 35    | 57    | 34    | 26    | 30    | 17    | 21    | 15    | 16    | 16    | 17    | 16    | 16    | 2.427       | 1.333  | 1.094  |       |
| 40            | 27     | 7     | 7     | 5     | 10    | 1     | 15    | 4     | 2     | 1     | 1     | 8     | 2     | 2     | —     | —     | —     |       |       |       |       |       |       |             |        |        |       |



## Numero dei Comuni dai quali non sono pervenute le schede

| N. d'ordine | PROVINCIE - REGIONI                    | SCHEDE DEMOGRAFICHE (matrimoni) |             |               |             |               |             |               |             |               |             |
|-------------|--|---------------------------------|-------------|---------------|-------------|---------------|-------------|---------------|-------------|---------------|-------------|
|             |  | 1 MESE                          |             | 2 MESI        |             | 3 MESI        |             | 4 MESI        |             | 5 MESI        |             |
|             |  | N° dei comuni                   | Popolazione | N° dei comuni | Popolazione | N° dei comuni | Popolazione | N° dei comuni | Popolazione | N° dei comuni | Popolazione |
| 1           | Gorizia . . . . .                      | 1                               | 1.683       | —             | —           | —             | —           | —             | —           | 3             | 8.294       |
|             | <b>Friuli-Venezia Giulia</b> . . . . . | 1                               | 1.683       | —             | —           | —             | —           | —             | —           | 3             | 8.294       |
| 2           | Bologna . . . . .                      | 3                               | 21.245      | —             | —           | —             | —           | —             | —           | —             | —           |
| 3           | Ferrara . . . . .                      | 1                               | 6.840       | —             | —           | —             | —           | —             | —           | —             | —           |
| 4           | Piacenza . . . . .                     | 3                               | 14.538      | —             | —           | 1             | 932         | —             | —           | —             | —           |
|             | <b>Emilia-Romagna</b> . . . . .        | 7                               | 42.623      | —             | —           | 1             | 932         | —             | —           | —             | —           |
| 5           | Ascoli Piceno . . . . .                | 1                               | 2.999       | —             | —           | —             | —           | —             | —           | —             | —           |
|             | <b>Marche</b> . . . . .                | 1                               | 2.999       | —             | —           | —             | —           | —             | —           | —             | —           |
| 6           | Frosinone . . . . .                    | —                               | —           | 2             | 24.435      | 2             | 9.731       | 1             | 2.338       | —             | —           |
| 7           | Latina . . . . .                       | —                               | —           | —             | —           | —             | —           | 3             | 26.245      | —             | —           |
| 8           | Roma . . . . .                         | 1                               | 8.987       | 1             | 13.006      | —             | —           | —             | —           | —             | —           |
|             | <b>Lazio</b> . . . . .                 | 1                               | 8.987       | 3             | 37.441      | 2             | 9.731       | 4             | 28.583      | —             | —           |
| 9           | Campobasso . . . . .                   | 2                               | 4.661       | 1             | 11.128      | —             | —           | 3             | 8.204       | (*) 6         | 45.065      |
| 10          | Chieti . . . . .                       | 2                               | 5.927       | 4             | 17.658      | 1             | 1.220       | 9             | 26.917      | —             | —           |
| 11          | L'Aquila . . . . .                     | 2                               | 7.097       | 1             | 1.672       | 1             | 2.057       | 4             | 6.472       | —             | —           |
| 12          | Pescara . . . . .                      | 3                               | 17.044      | 3             | 14.448      | —             | —           | —             | —           | —             | —           |
|             | <b>Abruzzi e Molise</b> . . . . .      | 9                               | 34.729      | 9             | 44.906      | 2             | 3.277       | 16            | 41.593      | 6             | 45.065      |
| 13          | Avellino . . . . .                     | 3                               | 15.522      | 1             | 6.101       | —             | —           | —             | —           | 1             | 2.972       |
| 14          | Benevento . . . . .                    | —                               | —           | —             | —           | —             | —           | —             | —           | 1             | 1.465       |
| 15          | Napoli . . . . .                       | 2                               | 12.524      | 2             | 100.487     | 2             | 10.241      | 2             | 10.412      | 1             | 4.445       |
| 16          | Salerno . . . . .                      | 3                               | 42.421      | 1             | 1.703       | 2             | 12.103      | 1             | 35.601      | 3             | 23.209      |
|             | <b>Campania</b> . . . . .              | 8                               | 70.467      | 4             | 108.291     | 4             | 22.344      | 3             | 46.013      | 6             | 32.091      |
| 17          | Brindisi . . . . .                     | 1                               | 5.248       | —             | —           | —             | —           | —             | —           | —             | —           |
| 18          | Foggia . . . . .                       | 1                               | 5.305       | —             | —           | —             | —           | —             | —           | —             | —           |
|             | <b>Puglia</b> . . . . .                | 2                               | 10.553      | —             | —           | —             | —           | —             | —           | —             | —           |
| 19          | Potenza . . . . .                      | —                               | —           | —             | —           | —             | —           | —             | —           | 1             | 2.697       |
|             | <b>Basilicata</b> . . . . .            | —                               | —           | —             | —           | —             | —           | —             | —           | 1             | 2.697       |
| 20          | Reggio di Calabria . . . . .           | 5                               | 41.002      | —             | —           | —             | —           | 1             | 2.285       | —             | —           |
|             | <b>Calabria</b> . . . . .              | 5                               | 41.002      | —             | —           | —             | —           | 1             | 2.285       | —             | —           |
| 21          | Caltanissetta . . . . .                | 1                               | 6.930       | —             | —           | —             | —           | —             | —           | —             | —           |
| 22          | Catania . . . . .                      | —                               | —           | —             | —           | —             | —           | —             | —           | —             | —           |
| 23          | Palermo . . . . .                      | —                               | —           | 1             | 13.557      | —             | —           | —             | —           | —             | —           |
| 24          | Siracusa . . . . .                     | —                               | —           | —             | —           | —             | —           | —             | —           | —             | —           |
|             | <b>Sicilia</b> . . . . .               | 1                               | 6.930       | 1             | 13.557      | —             | —           | —             | —           | —             | —           |
| 25          | Cagliari . . . . .                     | 1                               | 1.326       | —             | —           | 1             | 1.770       | —             | —           | —             | —           |
|             | <b>Sardegna</b> . . . . .              | 1                               | 1.326       | —             | —           | 1             | 1.770       | —             | —           | —             | —           |
|             | <b>ITALIA</b> . . . . .                | 36                              | 221.299     | 17            | 204.195     | 10            | 38.054      | 24            | 118.474     | 16            | 88.147      |

(\*) Compreso il comune capoluogo.

## demografiche a causa degli eventi bellici e rispettiva popolazione. - 1943.

nascite e morti) MANCANTI PER IL PERIODO DI:

| 6 MESI        |             | 7 MESI        |             | 8 MESI        |             | 9 MESI        |             | 10 MESI       |             | 11 MESI       |             | 12 MESI       |             | N. d'ordine |
|---------------|-------------|---------------|-------------|---------------|-------------|---------------|-------------|---------------|-------------|---------------|-------------|---------------|-------------|-------------|
| N° dei comuni | Popolazione | N° dei comuni | Popolazione | N° dei comuni | Popolazione | N° dei comuni | Popolazione | N° dei comuni | Popolazione | N° dei comuni | Popolazione | N° dei comuni | Popolazione |             |
| —             | —           | —             | —           | —             | —           | —             | —           | —             | —           | —             | —           | —             | —           | 1           |
| —             | —           | —             | —           | —             | —           | —             | —           | —             | —           | —             | —           | —             | —           | 2           |
| —             | —           | —             | —           | —             | —           | —             | —           | —             | —           | —             | —           | —             | —           | 3           |
| —             | —           | —             | —           | —             | —           | —             | —           | —             | —           | —             | —           | —             | —           | 4           |
| —             | —           | —             | —           | —             | —           | —             | —           | —             | —           | —             | —           | —             | —           | 5           |
| —             | —           | —             | —           | —             | —           | —             | —           | —             | —           | —             | —           | —             | —           | 6           |
| 26            | 122.418     | —             | —           | —             | —           | —             | —           | —             | —           | —             | —           | —             | —           | 7           |
| —             | —           | —             | —           | —             | —           | —             | —           | —             | —           | —             | —           | —             | —           | 8           |
| 26            | 122.418     | —             | —           | —             | —           | —             | —           | —             | —           | —             | —           | —             | —           | 9           |
| —             | —           | —             | —           | —             | —           | —             | —           | —             | —           | —             | —           | —             | —           | 10          |
| 1             | 1.368       | 1             | 2.508       | —             | —           | —             | —           | —             | —           | —             | —           | —             | —           | 11          |
| —             | —           | 4             | 19.409      | —             | —           | —             | —           | —             | —           | —             | —           | —             | —           | 12          |
| 1             | 1.368       | 5             | 21.917      | —             | —           | —             | —           | —             | —           | —             | —           | —             | —           | 13          |
| —             | —           | —             | —           | —             | —           | —             | —           | —             | —           | —             | —           | —             | —           | 14          |
| 1             | 1.650       | —             | —           | —             | —           | —             | —           | —             | —           | —             | —           | —             | —           | 15          |
| 2             | 35.977      | 2             | 7.510       | 5             | 31.049      | —             | —           | —             | —           | —             | —           | —             | —           | 16          |
| 3             | 37.627      | 2             | 7.510       | 5             | 31.049      | —             | —           | —             | —           | —             | —           | —             | —           | 17          |
| —             | —           | —             | —           | —             | —           | —             | —           | —             | —           | —             | —           | —             | —           | 18          |
| —             | —           | —             | —           | —             | —           | —             | —           | —             | —           | —             | —           | —             | —           | 19          |
| —             | —           | —             | —           | —             | —           | —             | —           | —             | —           | —             | —           | —             | —           | 20          |
| —             | —           | —             | —           | —             | —           | —             | —           | —             | —           | —             | —           | —             | —           | 21          |
| —             | —           | —             | —           | —             | —           | —             | 1           | 7.202         | —           | —             | —           | —             | —           | 22          |
| —             | —           | 1             | 5.621       | —             | —           | —             | —           | —             | —           | —             | —           | —             | —           | 23          |
| —             | —           | 1             | 5.621       | —             | —           | —             | 1           | 7.202         | —           | —             | —           | —             | —           | 24          |
| —             | —           | —             | —           | —             | —           | —             | —           | —             | —           | —             | —           | —             | —           | 25          |
| 2             | 26.673      | —             | —           | —             | —           | —             | —           | —             | 1           | 2.782         | —           | —             | 1           | 1.014       |
| 2             | 26.673      | —             | —           | —             | —           | —             | —           | —             | 1           | 2.782         | —           | —             | 1           | 1.014       |
| 32            | 188.086     | 8             | 35.048      | 5             | 31.049      | 1             | 7.202       | 1             | 2.782       | —             | —           | 1             | 1.014       |             |



## demografiche a causa degli eventi bellici e rispettiva popolazione. — 1944.

nascite e morti) MANCANTI PER II PERIODO DI :

| 6 MESI        |             | 7 MESI        |             | 8 MESI        |             | 9 MESI        |             | 10 MESI       |             | 11 MESI       |             | 12 MESI       |             | N° d'ordine |
|---------------|-------------|---------------|-------------|---------------|-------------|---------------|-------------|---------------|-------------|---------------|-------------|---------------|-------------|-------------|
| N° dei comuni | Popolazione | N° dei comuni | Popolazione | N° dei comuni | Popolazione | N° dei comuni | Popolazione | N° dei comuni | Popolazione | N° dei comuni | Popolazione | N° dei comuni | Popolazione |             |
| —             | —           | 1             | 935         | —             | —           | —             | —           | —             | —           | —             | —           | —             | —           | 1           |
| —             | —           | 1             | 935         | —             | —           | —             | —           | —             | —           | —             | —           | —             | —           | 2           |
| —             | —           | —             | —           | —             | —           | —             | —           | —             | —           | —             | —           | —             | —           | 3           |
| —             | —           | —             | —           | —             | —           | —             | —           | —             | —           | —             | —           | —             | —           | 4           |
| —             | —           | —             | —           | —             | —           | —             | —           | —             | —           | —             | —           | 1             | 2.392       | 5           |
| —             | —           | —             | —           | —             | —           | —             | —           | —             | —           | —             | —           | 1             | 2.392       | 6           |
| 1             | 2.721       | —             | —           | —             | —           | —             | —           | —             | —           | —             | —           | —             | —           | 7           |
| 1             | 2.721       | —             | —           | —             | —           | —             | —           | —             | —           | —             | —           | —             | —           | 8           |
| —             | —           | —             | —           | —             | —           | —             | —           | —             | —           | —             | —           | —             | —           | 9           |
| 1             | 5.594       | —             | —           | —             | —           | —             | —           | —             | —           | —             | —           | —             | —           | 10          |
| 1             | 3.803       | —             | —           | —             | —           | —             | —           | —             | —           | —             | —           | —             | —           | 11          |
| 2             | 9.397       | 2             | 11.961      | 1             | 7.380       | —             | —           | —             | —           | —             | —           | —             | —           | 12          |
| —             | —           | 2             | 11.961      | 1             | 7.380       | —             | —           | —             | —           | —             | —           | —             | —           | 13          |
| —             | —           | —             | —           | 1             | 3.096       | —             | —           | —             | —           | —             | —           | —             | —           | 14          |
| —             | —           | —             | —           | —             | —           | —             | —           | —             | —           | —             | —           | —             | —           | 15          |
| —             | —           | 1             | 2.225       | —             | —           | —             | —           | —             | —           | —             | —           | —             | —           | 16          |
| —             | —           | 1             | 4.237       | —             | —           | —             | —           | —             | —           | —             | —           | —             | —           | 17          |
| 1             | 8.815       | —             | —           | —             | —           | 1             | 10.377      | —             | —           | —             | —           | —             | —           | 18          |
| —             | —           | 1             | 887         | —             | —           | —             | —           | —             | —           | —             | —           | —             | —           | 19          |
| 1             | 8.815       | 3             | 7.349       | 1             | 3.096       | 1             | 10.377      | —             | —           | —             | —           | —             | —           | 20          |
| —             | —           | —             | —           | —             | —           | —             | —           | —             | —           | —             | —           | —             | —           | 21          |
| —             | —           | —             | —           | —             | —           | —             | —           | —             | —           | —             | —           | —             | —           | 22          |
| —             | —           | —             | —           | —             | —           | —             | —           | 1             | 6.536       | —             | —           | —             | —           | 23          |
| —             | —           | —             | —           | —             | —           | —             | —           | 1             | 6.536       | —             | —           | —             | —           | 24          |
| —             | —           | 1             | 5.463       | 1             | 1.693       | 2             | 11.594      | 6             | 36.331      | 4             | 16.102      | 23            | 118.434     | 25          |
| —             | —           | 1             | 2.279       | —             | —           | —             | —           | —             | —           | 1             | 3.746       | 6             | 55.286      | 26          |
| —             | —           | 1             | 3.972       | 1             | 1.596       | —             | —           | —             | —           | 1             | 9.082       | 5             | 40.678      | 27          |
| —             | —           | 3             | 11.714      | 2             | 3.289       | 2             | 11.594      | 7             | 38.621      | 6             | 28.930      | 34            | 214.398     | 28          |
| —             | —           | 3             | 6.104       | 4             | 7.216       | —             | —           | —             | —           | —             | —           | 2             | 3.964       | 29          |
| 3             | 16.899      | 1             | 2.201       | 2             | 4.165       | —             | —           | —             | —           | 1             | 2.260       | 10            | 42.277      | 30          |
| —             | —           | 1             | 2.506       | 1             | 4.105       | 1             | 1.064       | 1             | 2.703       | 1             | 2.619       | 29            | 89.855      | 31          |
| —             | —           | —             | —           | —             | —           | —             | —           | —             | —           | 1             | 2.619       | 12            | 50.519      | 32          |
| 3             | 16.899      | 5             | 10.811      | 7             | 15.486      | 1             | 1.064       | 1             | 2.703       | 2             | 4.879       | 53            | 186.615     | 33          |
| —             | —           | 2             | 7.863       | 1             | 6.158       | 1             | 6.143       | 1             | 2.972       | 1             | 4.279       | 2             | 5.499       | 34          |
| —             | —           | —             | —           | —             | —           | —             | —           | —             | —           | 1             | 1.551       | 11            | 48.421      | 35          |
| 2             | 8.538       | 1             | 10.152      | 1             | 3.960       | —             | —           | 1             | 5.610       | 3             | 50.713      | 6             | 50.801      | 36          |
| 2             | 8.538       | 3             | 18.015      | 2             | 10.118      | 1             | 6.143       | 2             | 8.582       | 5             | 56.543      | 19            | 104.721     | 37          |
| —             | —           | —             | —           | —             | —           | 1             | 10.835      | —             | —           | 1             | 33.438      | 2             | 25.440      | 38          |
| —             | —           | 1             | 2.864       | —             | —           | 2             | 33.374      | —             | —           | —             | 3           | 58.713        | —           | 39          |
| —             | —           | 1             | 2.864       | —             | —           | 3             | 44.209      | —             | —           | 1             | 33.438      | 5             | 84.153      | 40          |
| 2             | 9.047       | —             | —           | —             | —           | 1             | 8.911       | —             | —           | 2             | 6.822       | 1             | 4.027       | 41          |
| 2             | 9.047       | —             | —           | —             | —           | 1             | 8.911       | —             | —           | 2             | 6.822       | 1             | 4.027       | 42          |
| 1             | 5.198       | 1             | 4.967       | —             | —           | —             | —           | —             | —           | —             | —           | —             | —           | 43          |
| 2             | 9.810       | —             | —           | —             | —           | 1             | 6.586       | 1             | 6.986       | 1             | 1.830       | 2             | 18.833      | 44          |
| 3             | 15.008      | 1             | 4.967       | —             | —           | 1             | 6.586       | 1             | 6.986       | 1             | 1.830       | 2             | 18.833      | 45          |
| —             | —           | —             | —           | —             | —           | 1             | 7.202       | —             | —           | —             | —           | —             | —           | 46          |
| —             | —           | 1             | 17.646      | —             | —           | —             | —           | —             | —           | —             | —           | —             | —           | 47          |
| —             | —           | —             | —           | 1             | 21.687      | 1             | 1.851       | —             | —           | 1             | 15.766      | 3             | 42.257      | 48          |
| —             | —           | —             | —           | —             | —           | —             | —           | —             | —           | —             | —           | 2             | 20.998      | 49          |
| 1             | 24.272      | —             | —           | —             | —           | —             | —           | —             | —           | 1             | 15.766      | 8             | 90.000      | 50          |
| 1             | 24.272      | 1             | 17.646      | 1             | 21.687      | 2             | 9.053       | —             | —           | —             | —           | —             | —           | 51          |
| 2             | 9.615       | 2             | 2.895       | 1             | 1.857       | —             | —           | 4             | 10.164      | 2             | 7.435       | 16            | 59.096      | 52          |
| —             | —           | 1             | 452         | 1             | 1.406       | —             | —           | 1             | 818         | —             | —           | 1             | 1.459       | 53          |
| 2             | 5.473       | —             | —           | 1             | 1.410       | 1             | 2.437       | —             | —           | —             | —           | 6             | 18.134      | 54          |
| 4             | 15.088      | 3             | 3.347       | 3             | 4.673       | 1             | 2.437       | 5             | 10.982      | 2             | 7.435       | 23            | 78.689      | 54          |
| 19            | 109.785     | 23            | 89.609      | 17            | 65.729      | 13            | 100.374     | 17            | 74.410      | 20            | 155.643     | 146           | 783.828     |             |

## Numero dei Comuni dai quali non sono pervenute le schede

| N. d'ordine | PROVINCIE - REGIONI            | SCHEDE DEMOGRAFICHE (matrimoni) |             |               |             |               |             |               |             |               |             |
|-------------|--------------------------------|---------------------------------|-------------|---------------|-------------|---------------|-------------|---------------|-------------|---------------|-------------|
|             |                                | 1 MESE                          |             | 2 MESI        |             | 3 MESI        |             | 4 MESI        |             | 5 MESI        |             |
|             |                                | N° dei comuni                   | Popolazione | N° dei comuni | Popolazione | N° dei comuni | Popolazione | N° dei comuni | Popolazione | N° dei comuni | Popolazione |
| 1           | Alessandria                    | —                               | —           | —             | —           | —             | —           | —             | —           | —             | —           |
| 2           | Cuneo                          | —                               | —           | 1             | 362         | 1             | 604         | —             | —           | —             | —           |
| 3           | Vercelli                       | —                               | —           | —             | —           | —             | —           | —             | —           | —             | —           |
|             | <b>Piemonte</b>                | —                               | —           | 1             | 362         | 1             | 604         | —             | —           | —             | —           |
| 4           | Como                           | 1                               | 1.432       | —             | —           | —             | —           | —             | —           | —             | —           |
| 5           | Cremona                        | 1                               | 1.641       | —             | —           | —             | —           | —             | —           | —             | —           |
| 6           | Mantova                        | 1                               | 1.515       | —             | —           | —             | —           | —             | —           | —             | —           |
| 7           | Milano                         | 7                               | 8.918       | 1             | 1.039       | —             | —           | —             | —           | —             | —           |
| 8           | Pavia                          | —                               | —           | 1             | 685         | —             | —           | —             | —           | —             | —           |
| 9           | Sondrio                        | 1                               | 888         | —             | —           | 1             | 649         | —             | —           | —             | —           |
| 10          | Yarese                         | 2                               | 718         | 2             | 686         | 1             | 890         | —             | —           | —             | —           |
|             | <b>Lombardia</b>               | 13                              | 15.112      | 4             | 2.410       | 2             | 1.539       | —             | —           | —             | —           |
| 11          | Bolzano                        | 2                               | 1.799       | 1             | 2.323       | 2             | 10.256      | —             | —           | —             | —           |
| 12          | Trento                         | 2                               | 1.991       | —             | —           | 1             | 1.420       | —             | —           | —             | —           |
|             | <b>Trentino - Alto Adige</b>   | 4                               | 3.790       | 1             | 2.323       | 3             | 11.676      | —             | —           | —             | —           |
| 13          | Belluno                        | 1                               | 1.891       | —             | —           | —             | —           | —             | —           | —             | —           |
| 14          | Rovigo                         | 1                               | 2.036       | —             | —           | —             | —           | —             | —           | —             | —           |
| 15          | Treviso                        | 1                               | 4.838       | —             | —           | —             | —           | —             | —           | —             | —           |
| 16          | Venezia                        | 2                               | 35.012      | —             | —           | —             | —           | —             | —           | —             | —           |
| 17          | Verona                         | 1                               | 4.356       | —             | —           | —             | —           | —             | —           | —             | —           |
| 18          | Vicenza                        | 3                               | 4.653       | —             | —           | —             | —           | —             | —           | —             | —           |
|             | <b>Veneto</b>                  | 9                               | 52.786      | —             | —           | —             | —           | —             | —           | —             | —           |
| 19          | Gorizia                        | —                               | —           | —             | —           | —             | —           | —             | —           | —             | —           |
| 20          | Udine                          | 3                               | 5.370       | —             | —           | —             | —           | —             | —           | —             | —           |
|             | <b>Friuli - Venezia Giulia</b> | 3                               | 5.370       | —             | —           | —             | —           | —             | —           | —             | —           |
| 21          | Genova                         | 1                               | 2.479       | 1             | 2.063       | —             | —           | —             | —           | —             | —           |
| 22          | Imperia                        | 1                               | 2.080       | —             | —           | —             | —           | —             | —           | —             | —           |
| 23          | La Spezia                      | 2                               | 4.724       | —             | —           | —             | —           | —             | —           | —             | —           |
| 24          | Savona                         | 5                               | 9.234       | —             | —           | —             | —           | —             | —           | —             | —           |
|             | <b>Liguria</b>                 | 9                               | 18.517      | 1             | 2.063       | —             | —           | —             | —           | —             | —           |
| 25          | Bologna                        | 3                               | 15.466      | 1             | 3.664       | —             | —           | 1             | 6.876       | 1             | 8.143       |
| 26          | Ferrara                        | 1                               | 8.942       | —             | —           | 1             | 25.382      | 1             | 5.059       | —             | —           |
| 27          | Forlì                          | —                               | —           | —             | —           | —             | —           | —             | —           | —             | —           |
| 28          | Modena                         | 1                               | 4.549       | —             | —           | —             | —           | —             | —           | —             | —           |
| 29          | Piacenza                       | 1                               | 2.952       | —             | —           | —             | —           | —             | —           | —             | —           |
| 30          | Reggio Emilia                  | 1                               | 2.558       | —             | —           | —             | —           | —             | —           | —             | —           |
|             | <b>Emilia - Romagna</b>        | 7                               | 34.467      | 1             | 3.664       | 1             | 25.382      | 2             | 11.935      | 1             | 8.143       |
| 31          | Firenze                        | 1                               | 13.137      | —             | —           | —             | —           | —             | —           | —             | —           |
| 32          | Livorno                        | 1                               | 317         | —             | —           | —             | —           | —             | —           | —             | —           |
| 33          | Lucca                          | —                               | —           | —             | —           | 1             | 2.621       | 1             | 6.573       | —             | —           |
| 34          | Pisa                           | 1                               | 5.715       | —             | —           | —             | —           | —             | —           | —             | —           |
| 35          | Stena                          | 1                               | 2.953       | —             | —           | —             | —           | —             | —           | —             | —           |
|             | <b>Toscana</b>                 | 4                               | 22.122      | —             | —           | 1             | 2.621       | 1             | 6.573       | —             | —           |
| 36          | Perugia                        | 3                               | 18.387      | 1             | 2.668       | —             | —           | —             | —           | —             | —           |
|             | <b>Umbria</b>                  | 3                               | 18.387      | 1             | 2.668       | —             | —           | —             | —           | —             | —           |
| 37          | Ascoli Piceno                  | 2                               | 8.626       | 1             | 2.508       | —             | —           | —             | —           | —             | —           |
| 38          | Macerata                       | 2                               | 2.053       | —             | —           | 1             | 2.377       | —             | —           | —             | —           |
|             | <b>Marche</b>                  | 4                               | 10.679      | 1             | 2.508       | 1             | 2.377       | —             | —           | —             | —           |
| 39          | Frosinone                      | 1                               | 1.190       | 3             | 8.474       | 2             | 4.764       | —             | —           | 1             | 5.876       |
| 40          | Rieti                          | 1                               | 689         | 1             | 781         | —             | —           | —             | —           | —             | —           |
| 41          | Roma                           | 2                               | 2.672       | —             | —           | —             | —           | —             | —           | 1             | 5.763       |
| 42          | Viterbo                        | —                               | —           | —             | —           | 1             | 2.313       | —             | —           | —             | —           |
|             | <b>Lazio</b>                   | 4                               | 4.551       | 4             | 9.255       | 3             | 7.077       | —             | —           | 2             | 11.639      |
| 43          | Campobasso                     | 1                               | 938         | —             | —           | —             | —           | 2             | 9.453       | —             | —           |
| 44          | Chieti                         | 3                               | 5.283       | —             | —           | —             | —           | —             | —           | —             | —           |
| 45          | L'Aquila                       | 3                               | 2.963       | 1             | 1.444       | 2             | 3.915       | 3             | 7.876       | 3             | 31.069      |
| 46          | Pescara                        | —                               | —           | 1             | 1.409       | —             | —           | —             | —           | —             | —           |
|             | <b>Abruzzi e Molise</b>        | 7                               | 9.184       | 2             | 2.853       | 2             | 3.915       | 5             | 17.329      | 3             | 31.069      |
| 47          | Avellino                       | 2                               | 4.877       | —             | —           | —             | —           | —             | —           | —             | —           |
| 48          | Benevento                      | 2                               | 4.294       | —             | —           | 1             | 3.238       | —             | —           | —             | —           |
| 49          | Caserta                        | 6                               | 24.699      | 1             | 2.778       | 1             | 2.620       | —             | —           | —             | —           |
| 50          | Salerno                        | 7                               | 17.445      | 2             | 10.572      | 7             | 57.158      | —             | —           | —             | —           |
|             | <b>Campania</b>                | 17                              | 51.315      | 3             | 13.350      | 9             | 63.016      | —             | —           | —             | —           |
| 51          | Bari                           | 1                               | 52.761      | —             | —           | 2             | 31.983      | —             | —           | —             | —           |
| 52          | Foggia                         | —                               | —           | —             | —           | 1             | 453         | —             | —           | —             | —           |
|             | <b>Puglia</b>                  | 1                               | 52.761      | —             | —           | 3             | 32.436      | —             | —           | —             | —           |
| 53          | Matera                         | —                               | —           | 1             | 2.911       | —             | —           | —             | —           | —             | —           |
| 54          | Potenza                        | —                               | —           | 1             | 2.911       | —             | —           | —             | —           | —             | —           |
|             | <b>Basilicata</b>              | —                               | —           | 1             | 2.911       | —             | —           | —             | —           | —             | —           |
| 55          | Cosenza                        | 2                               | 3.198       | 2             | 2.350       | 1             | 2.109       | —             | —           | —             | —           |
| 56          | Reggio di Calabria             | 2                               | 12.125      | 1             | 6.593       | —             | —           | —             | —           | —             | —           |
|             | <b>Calabria</b>                | 4                               | 15.323      | 3             | 8.943       | 1             | 2.109       | —             | —           | —             | —           |
| 57          | Catania                        | 1                               | 1.783       | —             | —           | —             | —           | —             | —           | —             | —           |
| 58          | Messina                        | 1                               | 2.008       | —             | —           | —             | —           | —             | —           | —             | —           |
|             | <b>Sicilia</b>                 | 2                               | 3.791       | —             | —           | —             | —           | —             | —           | —             | —           |
| 59          | Cagliari                       | 2                               | 3.056       | —             | —           | —             | —           | —             | —           | —             | —           |
| 60          | Nuoro                          | 3                               | 2.403       | —             | —           | 1             | 431         | —             | —           | —             | —           |
| 61          | Sassari                        | 3                               | 5.069       | —             | —           | —             | —           | —             | —           | —             | —           |
|             | <b>Sardegna</b>                | 8                               | 10.528      | —             | —           | 1             | 431         | —             | —           | —             | —           |
|             | <b>ITALIA</b>                  | 99                              | 328.683     | 23            | 53.310      | 28            | 153.183     | 8             | 35.837      | 6             | 50.851      |



## demografiche a causa degli eventi bellici e rispettiva popolazione. — 1945.

nascite e morti) MANCANTI PER IL PERIODO DI :

| 6 MESI        |             | 7 MESI        |             | 8 MESI        |             | 9 MESI        |             | 10 MESI       |             | 11 MESI       |             | 12 MESI       |             | N. d'ordine |
|---------------|-------------|---------------|-------------|---------------|-------------|---------------|-------------|---------------|-------------|---------------|-------------|---------------|-------------|-------------|
| N° dei comuni | Popolazione | N° dei comuni | Popolazione | N° dei comuni | Popolazione | N° dei comuni | Popolazione | N° dei comuni | Popolazione | N° dei comuni | Popolazione | N° dei comuni | Popolazione |             |
| —             | —           | —             | —           | —             | —           | 1             | 3.982       | —             | —           | —             | —           | —             | —           | 1           |
| 1             | 1.885       | 1             | 2.008       | 1             | 2.609       | —             | —           | —             | —           | —             | —           | —             | —           | 2           |
| 1             | 1.885       | 1             | 2.008       | 1             | 2.609       | 1             | 3.982       | —             | —           | —             | —           | —             | —           | 3           |
| —             | —           | —             | —           | —             | —           | —             | —           | —             | —           | —             | —           | —             | —           | 4           |
| —             | —           | 1             | 469         | —             | —           | —             | —           | —             | —           | —             | —           | 1             | 1.242       | 5           |
| —             | —           | —             | —           | —             | —           | —             | —           | —             | —           | —             | —           | —             | —           | 6           |
| —             | —           | —             | —           | —             | —           | —             | —           | —             | —           | —             | —           | —             | —           | 7           |
| 1             | 1.042       | 1             | 342         | 1             | 2.779       | —             | —           | —             | —           | 1             | 6.140       | 1             | 2.019       | 8           |
| 1             | 1.042       | 2             | 811         | 1             | 2.779       | —             | —           | —             | —           | 1             | 6.140       | 2             | 3.261       | 9           |
| —             | —           | —             | —           | 1             | 1.401       | —             | —           | —             | —           | —             | —           | —             | —           | 10          |
| —             | —           | —             | —           | 1             | 1.401       | —             | —           | —             | —           | —             | —           | —             | —           | 11          |
| —             | —           | —             | —           | —             | —           | —             | —           | —             | —           | —             | —           | —             | —           | 12          |
| —             | —           | —             | —           | —             | —           | —             | —           | —             | —           | —             | —           | —             | —           | 13          |
| —             | —           | —             | —           | —             | —           | —             | —           | —             | —           | —             | —           | —             | —           | 14          |
| —             | —           | —             | —           | —             | —           | —             | —           | —             | —           | —             | —           | —             | —           | 15          |
| —             | —           | —             | —           | —             | —           | —             | —           | —             | —           | —             | —           | —             | —           | 16          |
| —             | —           | —             | —           | —             | —           | —             | —           | —             | —           | —             | —           | —             | —           | 17          |
| —             | —           | —             | —           | —             | —           | —             | —           | —             | —           | —             | —           | —             | —           | 18          |
| —             | —           | —             | —           | —             | —           | —             | —           | —             | —           | —             | —           | 2             | 7.409       | 19          |
| —             | —           | —             | —           | —             | —           | —             | —           | —             | —           | —             | —           | 2             | 7.409       | 20          |
| —             | —           | 1             | 2.353       | —             | —           | —             | —           | —             | —           | —             | —           | —             | —           | 21          |
| —             | —           | 1             | 2.353       | —             | —           | —             | —           | —             | —           | —             | —           | —             | —           | 22          |
| —             | —           | —             | —           | —             | —           | —             | —           | —             | —           | —             | —           | —             | —           | 23          |
| 1             | 6.376       | —             | —           | 1             | 7.150       | —             | —           | —             | —           | —             | —           | 2             | 10.896      | 24          |
| 1             | 15.287      | —             | —           | —             | —           | —             | —           | 1             | 29.143      | —             | —           | —             | —           | 25          |
| —             | —           | —             | —           | —             | —           | —             | —           | —             | —           | —             | —           | —             | —           | 26          |
| —             | —           | —             | —           | —             | —           | —             | —           | —             | —           | —             | —           | —             | —           | 27          |
| —             | —           | —             | —           | —             | —           | —             | —           | —             | —           | —             | —           | —             | —           | 28          |
| —             | —           | —             | —           | —             | —           | —             | —           | —             | —           | —             | —           | 2             | 16.490      | 29          |
| 2             | 21.663      | —             | —           | 1             | 7.150       | —             | —           | 1             | 29.143      | —             | —           | 4             | 27.386      | 30          |
| —             | —           | —             | —           | —             | —           | —             | —           | —             | —           | —             | —           | —             | —           | 31          |
| —             | —           | —             | —           | —             | —           | —             | —           | —             | —           | —             | —           | 2             | 5.698       | 32          |
| —             | —           | —             | —           | —             | —           | —             | —           | —             | —           | —             | —           | —             | —           | 33          |
| —             | —           | —             | —           | —             | —           | —             | —           | —             | —           | —             | —           | 2             | 5.698       | 34          |
| —             | —           | —             | —           | —             | —           | —             | —           | —             | —           | —             | —           | —             | —           | 35          |
| —             | —           | —             | —           | —             | —           | —             | —           | —             | —           | —             | —           | —             | —           | 36          |
| —             | —           | —             | —           | —             | —           | —             | —           | —             | —           | —             | —           | —             | —           | 37          |
| —             | —           | —             | —           | —             | —           | —             | —           | —             | —           | —             | —           | —             | —           | 38          |
| —             | —           | 1             | 3.743       | 1             | 16.722      | —             | —           | 1             | 2.624       | 3             | 7.454       | 15            | 64.756      | 39          |
| 2             | 23.873      | —             | —           | —             | —           | —             | —           | —             | —           | —             | —           | 1             | 864         | 40          |
| 2             | 23.873      | 1             | 3.743       | 1             | 16.722      | —             | —           | 1             | 2.624       | 3             | 7.454       | 16            | 65.620      | 41          |
| 1             | 3.116       | 2             | 2.245       | —             | —           | —             | —           | —             | —           | —             | —           | 1             | 2.079       | 42          |
| 1             | 2.499       | 1             | 1.934       | —             | —           | —             | —           | —             | —           | —             | —           | 8             | 38.420      | 43          |
| 1             | 1.551       | —             | —           | 1             | 1.524       | 1             | 5.458       | —             | —           | —             | —           | 24            | 87.551      | 44          |
| 1             | 4.334       | —             | —           | —             | —           | —             | —           | 1             | 2.653       | —             | —           | 2             | 14.332      | 45          |
| 4             | 11.500      | 3             | 4.179       | 1             | 1.524       | 1             | 5.458       | 1             | 2.653       | —             | —           | 35            | 142.382     | 46          |
| —             | —           | —             | —           | —             | —           | —             | —           | 1             | 6.229       | —             | —           | —             | —           | 47          |
| —             | —           | —             | —           | —             | —           | —             | —           | —             | —           | —             | —           | 3             | 14.194      | 48          |
| 1             | 5.723       | 2             | 6.410       | 1             | 1.947       | —             | —           | —             | —           | —             | —           | —             | —           | 49          |
| 1             | 5.723       | 2             | 6.410       | 1             | 1.947       | 1             | 6.229       | 1             | 2.228       | —             | —           | —             | —           | 50          |
| —             | —           | —             | —           | —             | —           | —             | —           | —             | —           | —             | —           | —             | —           | 51          |
| —             | —           | —             | —           | —             | —           | —             | —           | —             | —           | —             | —           | —             | —           | 52          |
| —             | —           | —             | —           | —             | —           | —             | —           | —             | —           | —             | —           | —             | —           | 53          |
| —             | —           | —             | —           | —             | —           | —             | —           | 1             | 4.176       | —             | —           | 2             | 14.705      | 54          |
| —             | —           | —             | —           | —             | —           | —             | —           | 1             | 4.176       | —             | —           | 2             | 14.705      | 55          |
| —             | —           | —             | —           | —             | —           | —             | —           | —             | —           | —             | —           | —             | —           | 56          |
| —             | —           | —             | —           | —             | —           | —             | —           | 2             | 13.672      | —             | —           | 5             | 28.154      | 57          |
| —             | —           | —             | —           | —             | —           | —             | —           | 2             | 13.672      | —             | —           | 5             | 28.154      | 58          |
| —             | —           | —             | —           | —             | —           | 1             | 7.202       | —             | —           | —             | —           | —             | —           | 59          |
| —             | —           | —             | —           | —             | —           | 1             | 7.202       | —             | —           | —             | —           | —             | —           | 60          |
| —             | —           | —             | —           | —             | —           | —             | —           | —             | —           | —             | —           | —             | —           | 61          |
| 11            | 65.686      | 10            | 19.504      | 7             | 34.132      | 4             | 22.871      | 7             | 54.496      | 4             | 13.594      | 71            | 308.809     |             |

**Numero dei Comuni dai quali non sono pervenute le schede demografiche  
a causa degli eventi bellici e rispettiva popolazione. — 1946**

| N° d'ordine | PROVINCIE - REGIONI                      | SCHEDE DEMOGRAFICHE (matrimoni, nascite e morti) MANCANTI PER |                |               |               |               |               |               |              |
|-------------|--|---|----------------|---------------|---------------|---------------|---------------|---------------|--------------|
|             |  | 1 MESE  |                | 2 MESI        |               | 3 MESI        |               | 4 MESI        |              |
|             |  | N° dei comuni   | Popolazione    | N° dei comuni | Popolazione   | N° dei comuni | Popolazione   | N° dei comuni | Popolazione  |
| 1           | Asti . . . . .                           | 1   | 919            | —             | —             | —             | —             | —             | —            |
| 2           | Cuneo . . . . .                          | 3   | 4.747          | 1             | 364           | —             | —             | —             | —            |
| 3           | Novara . . . . .                         | 4   | 5.585          | —             | —             | —             | —             | —             | —            |
| 4           | Torino . . . . .                         | 1   | 1.771          | —             | —             | —             | —             | —             | —            |
| 5           | Vercelli . . . . .                       | —   | —              | 1             | 495           | —             | —             | —             | —            |
|             | <b>Piemonte</b> . . . . .                | <b>9</b>  | <b>13.022</b>  | <b>2</b>      | <b>859</b>    | —             | —             | —             | —            |
| 6           | Bergamo . . . . .                        | 1   | 309            | —             | —             | —             | —             | —             | —            |
| 7           | Como . . . . .                           | 2   | 1.327          | —             | —             | —             | —             | —             | —            |
| 8           | Cremona . . . . .                        | 1   | 1.633          | —             | —             | —             | —             | —             | —            |
| 9           | Milano . . . . .                         | 1   | 582            | —             | —             | —             | —             | —             | —            |
| 10          | Pavia . . . . .                          | 1   | 1.604          | —             | —             | 1             | 1.139         | —             | —            |
| 11          | Sondrio . . . . .                        | 1   | 918            | 1             | 643           | 1             | 1.253         | —             | —            |
| 12          | Varese . . . . .                         | 7   | 18.250         | 1             | 1.893         | 1             | 1.286         | —             | —            |
|             | <b>Lombardia</b> . . . . .               | <b>14</b>   | <b>24.623</b>  | <b>2</b>      | <b>2.536</b>  | <b>3</b>      | <b>3.678</b>  | —             | —            |
| 13          | Bolzano . . . . .                        | 1   | 1.074          | —             | —             | —             | —             | —             | —            |
| 14          | Trento . . . . .                         | 1   | 1.269          | —             | —             | —             | —             | —             | —            |
|             | <b>Trentino-Alto Adige</b> . . . . .     | <b>2</b>  | <b>2.343</b>   | —             | —             | —             | —             | —             | —            |
| 15          | Belluno . . . . .                        | 1   | 956            | —             | —             | —             | —             | —             | —            |
| 16          | Padova . . . . .                         | 1   | 9.903          | —             | —             | —             | —             | —             | —            |
| 17          | Venezia . . . . .                        | 1   | 5.125          | —             | —             | —             | —             | —             | —            |
| 18          | Vicenza . . . . .                        | 1   | 2.473          | —             | —             | —             | —             | —             | —            |
|             | <b>Veneto</b> . . . . .                  | <b>4</b>  | <b>18.457</b>  | —             | —             | —             | —             | —             | —            |
| 19          | Gorizia . . . . .                        | —   | —              | 1             | 1.801         | —             | —             | 1             | 1.258        |
| 20          | Udine . . . . .                          | 2   | 2.013          | —             | —             | —             | —             | —             | —            |
|             | <b>Friuli - Venezia Giulia</b> . . . . . | <b>2</b>  | <b>2.013</b>   | <b>1</b>      | <b>1.801</b>  | —             | —             | <b>1</b>      | <b>1.258</b> |
| 21          | Genova . . . . .                         | 2   | 3.175          | 1             | 2.446         | —             | —             | —             | —            |
| 22          | Imperia . . . . .                        | 1   | 495            | —             | —             | —             | —             | —             | —            |
| 23          | La Spezia . . . . .                      | 1   | 1.165          | —             | —             | —             | —             | —             | —            |
| 24          | Savona . . . . .                         | 6   | 5.989          | —             | —             | —             | —             | —             | —            |
|             | <b>Liguria</b> . . . . .                 | <b>10</b>   | <b>10.824</b>  | <b>1</b>      | <b>2.446</b>  | —             | —             | —             | —            |
| 25          | Bologna . . . . .                        | 1   | 6.385          | —             | —             | —             | —             | —             | —            |
| 26          | Parma . . . . .                          | 1   | 1.981          | 1             | 4.475         | —             | —             | —             | —            |
|             | <b>Emilia - Romagna</b> . . . . .        | <b>2</b>  | <b>8.366</b>   | <b>1</b>      | <b>4.475</b>  | —             | —             | —             | —            |
| 27          | Pistoia . . . . .                        | 1   | 886            | —             | —             | —             | —             | —             | —            |
|             | <b>Toscana</b> . . . . .                 | <b>1</b>  | <b>886</b>     | —             | —             | —             | —             | —             | —            |
| 28          | Perugia . . . . .                        | 2   | 8.640          | —             | —             | —             | —             | —             | —            |
|             | <b>Umbria</b> . . . . .                  | <b>2</b>  | <b>8.640</b>   | —             | —             | —             | —             | —             | —            |
| 29          | Ancona . . . . .                         | 1   | 1.910          | —             | —             | —             | —             | —             | —            |
| 30          | Ascoli Piceno . . . . .                  | 3   | 4.482          | 1             | 1.465         | —             | —             | —             | —            |
|             | <b>Marche</b> . . . . .                  | <b>4</b>  | <b>6.392</b>   | <b>1</b>      | <b>1.465</b>  | —             | —             | —             | —            |
| 31          | Frosinone . . . . .                      | 2   | 2.180          | —             | —             | —             | —             | —             | —            |
| 32          | Rieti . . . . .                          | 1   | 434            | —             | —             | —             | —             | —             | —            |
| 33          | Roma . . . . .                           | 2   | 2.163          | —             | —             | —             | —             | —             | —            |
| 34          | Viterbo . . . . .                        | 1   | 1.474          | —             | —             | —             | —             | —             | —            |
|             | <b>Lazio</b> . . . . .                   | <b>6</b>  | <b>6.251</b>   | —             | —             | —             | —             | —             | —            |
| 35          | Campobasso . . . . .                     | 3   | 3.226          | —             | —             | —             | —             | —             | —            |
| 36          | Chieti . . . . .                         | 3   | 4.257          | —             | —             | —             | —             | —             | —            |
| 37          | L'Aquila . . . . .                       | 7   | 12.181         | 3             | 5.284         | —             | —             | —             | —            |
| 38          | Pescara . . . . .                        | 1   | 1.415          | —             | —             | —             | —             | —             | —            |
|             | <b>Abruzzi e Molise</b> . . . . .        | <b>14</b>   | <b>21.079</b>  | <b>3</b>      | <b>5.284</b>  | —             | —             | —             | —            |
| 39          | Avellino . . . . .                       | 2   | 5.650          | —             | —             | —             | —             | —             | —            |
| 40          | Caserta . . . . .                        | 2   | 10.099         | 2             | 7.259         | —             | —             | —             | —            |
| 41          | Napoli . . . . .                         | 1   | 1.515          | —             | —             | —             | —             | —             | —            |
| 42          | Salerno . . . . .                        | 3   | 3.864          | —             | —             | —             | —             | —             | —            |
|             | <b>Campania</b> . . . . .                | <b>8</b>  | <b>21.128</b>  | <b>2</b>      | <b>7.259</b>  | —             | —             | —             | —            |
| 43          | Foggia . . . . .                         | 3   | 19.474         | —             | —             | —             | —             | —             | —            |
|             | <b>Puglia</b> . . . . .                  | <b>3</b>  | <b>19.474</b>  | —             | —             | —             | —             | —             | —            |
| 44          | Cosenza . . . . .                        | 3   | 4.816          | —             | —             | —             | —             | —             | —            |
| 45          | Reggio di Calabria . . . . .             | 1   | 1.179          | —             | —             | —             | —             | —             | —            |
|             | <b>Calabria</b> . . . . .                | <b>4</b>  | <b>5.995</b>   | —             | —             | —             | —             | —             | —            |
| 46          | Messina . . . . .                        | 1   | 3.878          | —             | —             | —             | —             | —             | —            |
| 47          | Palermo . . . . .                        | 1   | 1.142          | —             | —             | —             | —             | —             | —            |
| 48          | Trapani . . . . .                        | —   | —              | —             | —             | 1             | 10.497        | —             | —            |
|             | <b>Sicilia</b> . . . . .                 | <b>2</b>  | <b>5.020</b>   | —             | —             | <b>1</b>      | <b>10.497</b> | —             | —            |
| 49          | Cagliari . . . . .                       | 1   | 1.463          | —             | —             | —             | —             | —             | —            |
| 50          | Nuoro . . . . .                          | 1   | 1.171          | —             | —             | —             | —             | —             | —            |
| 51          | Sassari . . . . .                        | 1   | 3.519          | —             | —             | —             | —             | —             | —            |
|             | <b>Sardegna</b> . . . . .                | <b>3</b>  | <b>6.153</b>   | —             | —             | —             | —             | —             | —            |
|             | <b>ITALIA</b> . . . . .                  | <b>90</b>   | <b>180.666</b> | <b>13</b>     | <b>26.125</b> | <b>4</b>      | <b>14.175</b> | <b>1</b>      | <b>1.258</b> |