

REPUBBLICA ITALIANA
ISTITUTO CENTRALE DI STATISTICA

**POPOLAZIONE
E MOVIMENTO ANAGRAFICO DEI COMUNI**

Vol. XV - 1969



ROMA - 1970

INDICE

AVVERTENZE	Pag. 5
----------------------	--------

MOVIMENTO DELLA POPOLAZIONE RESIDENTE SECONDO LE RISULTANZE ANAGRAFICHE

TAVOLA 1. — Bilancio demografico nazionale	» 9
TAVOLA 2. — Popolazione, movimento anagrafico, famiglie e convivenze - Provincie e Regioni	» 9
TAVOLA 3. — Comuni e superficie territoriale nelle singole Provincie e Regioni.	» 12
TAVOLA 4. — Numero dei Comuni per classi di ampiezza demografica nelle singole Provincie e Regioni	» 14
TAVOLA 5. — Iscritti e cancellati per Regioni di provenienza e di destinazione	» 20
TAVOLA 6. — Iscritti e cancellati da e per l'estero per Paese di provenienza e di destinazione - Regioni	» 32
TAVOLA 7. — Popolazione e movimento anagrafico nei singoli Comuni.	» 34

Prov. di Agrigento	Pag. 169	Prov. di Matera	Pag. 158
» » Alessandria	51	» » Messina	167
» » Ancona	123	» » Milano	64
Aosta (Valle d')	54	» » Modena	110
Prov. di Arezzo	118	» » Napoli	145
» » Ascoli Piceno	125	» » Novara	42
» » Asti	49	» » Nuoro	174
» » Avellino	146	» » Padova	96
» » Bari	152	» » Palermo	166
» » Belluno	93	» » Parma	109
» » Benevento	143	» » Pavia	76
» » Bergamo	68	» » Perugia	120
» » Bologna	111	» » Pesaro e Urbino	122
» » Bolzano	83	» » Pescara	136
» » Brescia	72	» » Piacenza	108
» » Brindisi	154	» » Pisa	117
» » Cagliari	176	» » Pistoia	115
» » Caltanissetta	170	» » Pordenone	99
» » Campobasso	139	» » Potenza	156
» » Caserta	141	» » Ragusa	172
» » Catania	171	» » Ravenna	113
» » Catanzaro	161	» » Reggio di Calabria	164
» » Chieti	137	» » Reggio nell'Emilia	110
» » Como	58	» » Rieti	128
» » Cosenza	158	» » Roma	129
» » Cremona	79	» » Rovigo	98
» » Cuneo	45	» » Salerno	148
» » Enna	171	» » Sassari	173
» » Ferrara	112	» » Savona	105
» » Firenze	116	» » Siena	119
» » Foggia	151	» » Siracusa	172
» » Forlì	113	» » Sondrio	63
» » Frosinone	132	» » Taranto	153
» » Genova	106	» » Teramo	135
» » Gorizia	103	» » Terni	121
» » Grosseto	120	» » Torino	34
» » Imperia	103	» » Trapani	165
» » L'Aquila	133	» » Trento	85
» » La Spezia	107	» » Treviso	94
» » Latina	131	» » Trieste	103
» » Lecce	154	» » Udine	100
» » Livorno	117	» » Varese	56
» » Lucca	115	» » Venezia	96
» » Macerata	124	» » Vercelli	39
» » Mantova	81	» » Verona	89
» » Massa-Carrara	114	» » Vicenza	90
		» » Viterbo	127

Elenco alfabetico dei Comuni e relativa Provincia di appartenenza	» 181
Variazioni territoriali e di nome nelle circoscrizioni amministrative	» 210

AVVERTENZE

1. Nel presente volume sono riportati i dati relativi al movimento della popolazione residente di ciascun Comune della Repubblica, desunti dalle iscrizioni e cancellazioni anagrafiche effettuate nell'anno 1969 dai Comuni stessi in base alle norme contenute nella Legge 24 dicembre 1954, n. 1228 e nel relativo Regolamento di esecuzione, approvato con decreto del Presidente della Repubblica 31 gennaio 1958, n. 136.

Le iscrizioni riguardano: a) i nati vivi da genitori iscritti nell'anagrafe della popolazione residente del Comune, anche se la nascita è avvenuta in altro Comune o all'estero, i cui atti di nascita siano pervenuti per la trascrizione; b) le persone trasferitesi nel Comune da altri Comuni o dall'estero.

Le cancellazioni riguardano: a) i morti già iscritti nell'anagrafe della popolazione residente del Comune, anche se il decesso è avvenuto in altro Comune o all'estero, i cui atti di morte siano pervenuti per la trascrizione; b) persone trasferitesi in altro Comune o all'estero.

Le iscrizioni per nascita e le cancellazioni per morte costituiscono il movimento naturale della popolazione avente la residenza (dimora abituale) nel Comune nell'anno considerato; le iscrizioni e le cancellazioni per trasferimento della dimora abituale nel o dal Comune costituiscono il movimento sociale o migratorio della popolazione residente nell'anno stesso.

2. Le iscrizioni per nascita e le cancellazioni per morte possono non coincidere con la data in cui l'evento si è verificato. In dipendenza di ciò, i dati non rispecchiano fedelmente la frequenza dei fenomeni del movimento naturale della popolazione residente nell'anno considerato specie in dipendenza della frequenza dei casi di nascita o di morte avvenuti in altro Comune e, a maggior ragione, all'estero: è ovvio, infatti, che l'Ufficiale di anagrafe può effettuare tali iscrizioni e cancellazioni soltanto quando ne avrà ricevuto comunicazione dall'Ufficiale dello stato civile del Comune stesso oppure, se si tratta di nati vivi e di morti in altro Comune o all'estero, quando avrà ricevuto i relativi atti per la trascrizione.

Le eventuali possibili divergenze tuttavia tendono ad annullarsi per compensazione quando il periodo considerato è abbastanza ampio, come è l'anno solare.

3. Le iscrizioni e le cancellazioni per trasferimento di residenza *da un Comune all'altro* sono rilevate per mezzo di schede Mod. ISTAT/P/1 compilate dal Comune di nuova dimora abituale all'atto della dichiarazione di trasferimento delle singole persone e trasmesse al Comune di precedente iscrizione anagrafica per avere conferma che la cancellazione è stata eseguita e per accertare che le notizie fornite dall'interessato e riportate sul modello stesso corrispondono a quelle risultanti dagli atti anagrafici.

Le iscrizioni e le cancellazioni per trasferimento di residenza *da o per l'estero* sono rilevate per mezzo delle stesse schede Mod. ISTAT/P/1 compilate, a seconda del caso, dal Comune di iscrizione o da quello di cancellazione.

Poichè la denuncia del trasferimento di residenza può essere resa entro 20 giorni dalla data del trasferimento stesso, o dal momento in cui la dimora da temporanea è divenuta o giudicata permanente, la data di iscrizione e rispettivamente di cancellazione non coincide con il trasferimento e, quindi, col fenomeno migratorio.

Nel numero degli iscritti e dei cancellati da e per altro Comune e particolarmente nel numero dei cancellati per l'estero, sono compresi anche i trasferimenti di residenza — verificatisi di fatto prima dell'anno cui i dati stessi si riferiscono — concernenti persone che non avevano resa la prescritta dichiarazione di trasferimento e la cui regolarizzazione anagrafica (iscrizione o cancellazione) è stata eseguita dai Comuni successivamente.

Occorre avvertire che, in dipendenza di revisioni eseguite negli ultimi anni, in base a più precise disposizioni impartite ai Comuni, il numero delle « cancellazioni d'ufficio » di quelle persone che hanno trasferito da tempo la loro dimora abituale all'estero risulta notevolmente aumentato. Il che spiega la forte differenza negativa tra iscritti e cancellati da e per l'estero.

Mod. ISTAT/P/2



ISTITUTO CENTRALE DI STATISTICA

**MOVIMENTO DELLA
POPOLAZIONE RESIDENTE**
ANNO 1969

Comune	N. distintivo da apporre con il timbro
Provincia	

				M	F	N.F.
1 - Popolazione residente al 1° gennaio						
2 - Movimento naturale della popolazione residente						
2.1. - Nati vivi :				M	F	MF
nel Comune						
in altro Comune (atti trascritti)						
all'estero (atti trascritti)						
Totale nati vivi						
2.2. - Morti :						
nel Comune						
in altro Comune (atti trascritti)						
all'estero (atti trascritti)						
Totale morti						
3 - Differenza tra nati e morti (+)						
4 - Iscrizioni e cancellazioni anagrafiche per trasferimento di residenza						
4.1. - Iscritti :				M	F	MF
provenienti da altri Comuni						
provenienti dall'estero						
Totale iscritti						
4.2. - Cancellati :						
per altri Comuni						
per l'estero						
Totale cancellati						
5 - Differenza tra iscritti e cancellati (+)						
6 - Incremento o decremento (punto 3 + punto 5)						
7 - Popolazione residente al 31 dicembre 1969						
8 - Schede di famiglia al 31-12-1969 N°						
9 - Schede di convivenza al 31-12-1969 N°						

IL SINDACO

Per tali motivi e analogamente a quanto è stato avvertito per le iscrizioni e le cancellazioni da e per l'interno dello Stato, anche i dati sulle iscrizioni e cancellazioni da e per l'estero possono essere utilizzati come misura del fenomeno migratorio per trasferimento dalla dimora abituale da e per l'estero, a condizione che i dati stessi non vengano considerati come movimento effettivo dell'anno cui si riferiscono.

4. Per quanto detto in precedenza, l'ammontare della popolazione alla fine dell'anno, eseguito a calcolo in base alle iscrizioni e cancellazioni anagrafiche, partendo dai risultati dell'ultimo Censimento, deve essere considerato come un dato di stima.

CRITERI ADOTTATI PER IL CALCOLO ANNUALE DELLA POPOLAZIONE RESIDENTE

5. L'ammontare della popolazione residente alla fine di ognuno degli anni 1962, 1963, 1964, 1965, 1966, 1967, 1968 e 1969 è ottenuto, per ciascun Comune, in base al dato definitivo della popolazione residente accertata al censimento del 15 ottobre 1961, pubblicata nel Supplemento ordinario alla *Gazzetta Ufficiale* n. 30 del 2 febbraio 1963, e prendendo in considerazione:

a) l'incremento netto totale, relativo ai periodi intercorrenti tra il 15 ottobre 1961 e la fine degli anni 1962, 1963, 1964, 1965, 1966, 1967, 1968 e 1969, risultante dalle iscrizioni e cancellazioni per movimento naturale (riferito alla popolazione residente) e dalle iscrizioni e cancellazioni anagrafiche per trasferimento di residenza;

b) l'aumento o la diminuzione della popolazione residente dovuto ad eventuali variazioni territoriali verificatesi durante i predetti periodi.

MODELLI DI RILEVAZIONE

6. I dati occorrenti per la determinazione della popolazione residente vengono rilevati con il Mod. ISTAT/P/2 (Movimento della popolazione residente) trasmesso dai Comuni — per il tramite delle competenti Prefetture — entro il 31 gennaio dell'anno successivo a quello cui i dati si riferiscono.

Con tale modello (vedi fac-simile riprodotto a pag. 6) si richiedono, distinte per sesso, le seguenti notizie: la popolazione residente «calcolata» al 1° gennaio 1969; il movimento naturale della popolazione residente con la suddivisione dei nati e dei morti rispettivamente nel Comune, fuori del Comune e all'estero; la differenza tra i nati e i morti; il numero degli iscritti e dei cancellati per trasferimento di residenza suddivisi rispettivamente per provenienza da altri Comuni della Repubblica e dall'estero e per destinazione ad altri Comuni della Repubblica ed all'estero; la differenza tra iscritti e cancellati; la popolazione residente «calcolata» al 31 dicembre 1969; il numero delle schede di famiglia e quello delle schede di convivenza alla fine di detto anno.

CODICE DEI COMUNI E DELLE PROVINCE

7. Nella tavola 7, a fianco di ciascun Comune elencato in ordine alfabetico nella Provincia di appartenenza, è stato indicato il numero distintivo del Comune stesso espresso in codice.

Il codice — costituito per ragioni tecniche da tre cifre — viene attribuito a ciascun Comune ad ogni censimento, e corrisponde al numero progressivo dei Comuni posti in ordine alfabetico nell'ambito della Provincia. È appena il caso di avvertire che il numero complessivo dei Comuni della Provincia non è più quello riportato a fianco dell'ultimo Comune della Provincia stessa. Il numero complessivo dei Comuni appartenenti a ciascuna Provincia e Regione è stato riportato nella tavola 3, pag. 12 e 13.

Il Comune di nuova costituzione prende il numero di codice successivo a quello assegnato all'ultimo Comune della Provincia e viene inserito in ordine alfabetico nell'ambito della Provincia stessa.

Nel caso di soppressione di Comuni, il relativo numero di codice viene annullato; se trattasi di sola variazione di nome, il codice rimane invariato.

Per le Province, il numero di codice è indicato a sinistra della denominazione della Provincia stessa.

VARIAZIONI TERRITORIALI

8. Per le variazioni di territorio e di nome, verificate nelle circoscrizioni amministrative dei Comuni e delle Province nell'anno 1969, si fa riferimento alla popolazione residente e presente censita al 15 ottobre 1961 ed alla superficie considerata per ciascun Comune in occasione di tale censimento.

I Comuni che, per effetto della variazione subita nella loro circoscrizione amministrativa, hanno ceduto una parte di territorio, sono elencati in ordine alfabetico nell'ambito della propria Provincia. Ciascuno di essi è immediatamente seguito dal Comune o dai Comuni ai quali è stata aggregata la parte di territorio oggetto della variazione stessa.

SEGNI CONVENZIONALI

Linea (—), quando il fenomeno non esiste.

Per la provincia di Bolzano, a causa di difficoltà meccanografiche, non è stato possibile includere nella tavola la denominazione bilingue dei Comuni. Pertanto si trascrive qui di seguito, con la stessa numerazione della tavola, l'elenco dei Comuni suddetti in lingua tedesca.

001 Aldein	030 Pfalzen	059 Deutschnofen	088 Mühlwald
002 Andrian	031 Völs	060 Auer	089 Wolkenstein in Gröden
003 Allrei	032 Franzensfeste	061 St. Ulrich	090 U. L. Frau im Walde
004 Eppan	033 Villnöss	062 Partschins	091 Schnals
005 Hasling	034 Gais	063 Percha	092 Sexten
006 Ablei	035 Gargazon	064 Plaus	093 Schluderns
007 Barbian	036 Glurns	065 Waidbruck	094 Schluderns
008 BOZEN	037 Latsch	066 Burgstall	095 Stils
009 Prags	038 Algund	067 Prad am Stilserjoch	096 Terenten
010 Brenner	039 Lajen	068 Prettau	097 Terlan
011 Brizen	040 Leifers	069 Proveis	098 Tramin
012 Branzoll	041 Lana	070 Ratschings	099 Tisens
013 Bruneck	042 Laas	071 Rasen Antholz	100 Tiers
014 Kuens	043 Laurein	072 Ritten	101 Tirol
015 Kallern	117 H'engen	073 Riffan	102 Truden
016 Freienfeld	044 Lusen	074 Mühlbach	103 Taufers im Münsterthale
017 Sand in Taufers	045 Margreid	075 Rodeneck	104 Ulen
018 Kastelbell Tschars	046 Mals	076 Saturn	105 Pfatten
019 Kastelruth	047 Enebcrg	077 Innichen	106 Olang
020 Tschermes	048 Marling	078 St. Felir	107 Pfatsch
021 Kiens	049 Martell	079 Jenesien	108 Ahrntal
022 Klausen	050 Mölten	080 St. Leonhard in Passier	109 Isies
023 Karneid	051 Meran	081 St. Lorenzen	110 Vinfl
024 Kurtatsch	052 Welsberg	082 St. Martin in Thurn	111 Vahrn
025 Kurtinig	053 Montan	083 St. Martin in Passier	116 Feldthurns
026 Corvara	054 Moos in Passier	084 St. Pankraz	112 Vöran
027 Grauni V.	055 Nals	085 St. Christind in Gröden	113 Niederdorf
028 Toblach	056 Naturns	086 Sarntal	114 Villanders
029 Neumarkt	057 Natz-Schabs	087 Schöenna	115 Sterzing
	058 Welschnofen		

**MOVIMENTO DELLA POPOLAZIONE RESIDENTE
SECONDO LE RISULTANZE ANAGRAFICHE**

9

Tav. 1 — Bilancio demografico nazionale

PERIODI	ISCRIZIONI E CANCELLAZIONI ANAGRAFICHE						INCRE- MENTO NETTO	RETTI- FICHE (a)	POPOLAZIONE RESIDENTE ALLA FINE DEL PERIODO	
	Per movimento naturale			Per trasferimento di residenza con l'estero					MF	M
	Nati vivi	Morti	Eccedenza nati vivi sui morti	Iscritti dal- l'estero	Cancel- lati per l'estero	Eccedenza iscrizioni su cancel- lazioni				
1961 (*) . . .	180.188	101.443	+ 78.745	6.695	1.673	+ 5.022	+ 83.767	- 12.125	50.695.211	24.826.380
1962	945.842	503.106	+442.736	60.506	22.220	+ 38.286	+481.022	+ 12.462	51.188.695	25.076.835
1963	978.143	514.000	+464.143	80.575	28.740	+ 51.835	+515.978	+112.738	51.817.411	25.390.462
1964	1.035.207	488.601	+546.606	73.661	32.462	+ 41.199	+587.805	+ 38.110	52.443.326	25.699.955
1965	1.017.944	516.922	+501.022	53.004	73.340	- 20.336	+480.686	+ 6.582	52.930.594	25.934.368
1966	999.316	493.562	+505.754	54.374	169.739	-115.365	+390.389	+ 6.478	53.327.461	26.115.044
1967	962.197	507.845	+454.352	74.304	212.686	-138.382	+315.970	+ 12.611	53.656.042	26.261.542
1968	944.837	530.738	+414.099	87.076	222.274	-135.198	+278.901	+ 4.997	53.939.940	26.385.310
1969	949.155	530.348	+418.807	89.404	151.855	- 62.451	+356.356	+ 5.723	54.302.019	26.552.888

Tav. 2 — Popolazione, movimento anagrafico, famiglie e convivenze - Provincie e Regioni

PROVINCIE E REGIONI	ISCRIZIONI E CANCELLAZIONI ANAGRAFICHE NELL'ANNO 1969						RET- TIFI- CHE (a)	POPOLAZIONE RESIDENTE AL 31-XII-1969		FAMIGLIE	CONVI- VENZE
	Per movimento naturale		Per trasferimento di residenza					MF	M		
	Nati vivi	Morti	Iscritti		Cancellati						
		da altro Comune	dall'e- stero	per altro Comune	per l'estero						
Torino	36.918	23.036	130.997	4.284	88.317	2.068	491	2.234.353	1.094.857	738.479	1.465
Vercelli	4.986	5.931	16.853	461	15.574	761	63	407.697	194.559	145.763	365
Novara	7.075	6.113	17.573	692	15.522	844	66	492.687	237.762	168.869	497
Cuneo	7.373	7.431	17.957	357	16.933	582	67	541.251	269.607	169.804	620
Asti	2.742	3.201	9.247	143	7.632	157	35	219.183	107.772	74.443	223
Alessandria	5.532	7.055	16.976	520	15.820	453	64	485.337	235.595	170.758	393
PIEMONTE	64.626	52.767	209.603	6.457	159.798	4.865	786	4.380.508	2.140.152	1.468.116	3.563
VALLE D'AOSTA	1.674	1.378	4.144	227	3.381	315	16	108.848	54.633	36.412	80
Varese	11.847	7.213	32.591	1.057	24.539	823	122	700.374	338.443	219.485	467
Como	11.811	7.775	27.252	717	22.200	849	102	700.137	338.438	212.564	580
Sondrio	3.196	1.823	3.805	156	4.209	385	14	170.762	84.442	46.596	174
Milano	63.025	36.136	154.081	4.493	117.736	3.070	578	3.749.362	1.807.902	1.287.108	1.382
Bergamo	15.092	8.183	24.405	778	23.185	2.318	92	816.492	399.807	223.135	640
Brescia	16.911	10.229	24.881	1.031	24.269	1.173	94	949.162	465.688	276.486	737
Pavia	6.596	7.620	18.146	269	17.417	167	68	529.628	258.115	178.868	418
Cremona	4.715	4.550	9.931	195	11.527	203	37	336.982	164.290	103.709	269
Mantova	5.330	4.615	14.720	184	15.274	235	55	379.422	186.064	106.402	252
LOMBARDIA	138.523	88.144	309.812	8.880	260.356	9.223	1.162	8.332.321	4.043.189	2.654.353	4.919
Bolzano-Bozen	8.849	3.835	11.996	800	12.791	1.496	45	411.980	204.624	107.210	707
Trento	6.894	5.025	9.900	829	10.251	1.002	37	427.645	209.195	121.450	486
TRENTINO-A. A.	15.743	8.860	21.896	1.629	23.042	2.498	82	839.625	413.819	228.660	1.193

(*) Censimento al 15-X-1961.

(a) Le rettifiche sono dovute: 1) al perfezionamento dei risultati del Censimento del 15-X-1961 per duplicazioni (persone censite erroneamente in diversi Comuni) e per omissioni (persone sfuggite al Censimento); 2) ad erronee iscrizioni o cancellazioni anagrafiche eseguite dai Comuni. Tali rettifiche sono comprensive delle eventuali differenze fra totale iscrizioni o cancellazioni per trasferimento di residenza all'interno, dovute alla impossibilità di far coincidere sempre in uno stesso periodo la data di cancellazione di una persona dal Comune di emigrazione con la data di iscrizione della stessa nel Comune di immigrazione. Nella tavola contenente i dati per Comune, pagina 34 e seguenti, le «rettifiche» non sono state poste in evidenza, ma figurano nel numero degli «iscritti da altro Comune».

PROVINCIE E REGIONI	ISCRIZIONI E CANCELLAZIONI ANAGRAFICHE NELL'ANNO 1969						RET- TIFI- CHE (a)	POPOLAZIONE RESIDENTE AL 31-XII-1969		FAMIGLIE	CONVI- VENZE
	Per movimento naturale		Per trasferimento di residenza					MF	M		
	Nati vivi	Morti	Iscritti		Cancellati						
			da altro Comune	dall'estero	per altro Comune	per l'estero					
Verona	12.264	7.035	21.308	786	19.422	489	80	722.815	353.263	192.778	526
Vicenza	12.250	6.738	19.846	1.737	18.416	1.835	74	667.271	325.766	175.600	478
Belluno	3.484	2.775	5.731	710	6.124	1.696	21	228.713	110.878	68.377	209
Treviso	11.711	6.297	20.025	2.657	18.211	2.018	75	659.266	322.511	168.093	524
Venezia	14.742	7.306	19.396	1.164	20.556	793	73	803.092	393.949	229.677	660
Padova	13.969	7.160	23.911	936	23.499	915	90	751.967	368.682	181.042	548
Rovigo	3.858	2.843	7.461	68	9.871	188	28	255.161	124.759	66.490	219
VENETO	72.278	40.154	117.678	8.058	116.099	7.934	441	4.088.285	1.999.808	1.082.057	3.164
Pordenone	4.039	3.010	9.743	1.671	7.738	2.013	37	254.530	124.666	70.499	143
Udine	7.522	6.756	15.209	2.114	15.668	2.421	57	525.927	257.388	149.727	373
Gorizia	2.024	1.575	4.582	322	4.178	236	17	142.151	68.135	46.687	133
Trieste	3.355	4.534	5.075	1.096	5.192	528	19	306.319	143.594	124.087	129
FRIULI-VEN. G.	16.940	15.875	34.609	5.203	32.776	5.198	130	1.228.927	593.783	391.000	778
Imperia	3.002	2.813	9.752	794	7.884	957	37	227.815	109.915	82.745	255
Savona	3.784	3.555	11.719	374	9.078	313	44	289.088	140.640	98.638	320
Genova	13.618	14.094	24.612	1.166	22.507	1.273	92	1.108.469	528.612	404.414	655
La Spezia	3.141	2.638	7.154	428	7.373	406	27	247.667	119.978	86.581	128
LIGURIA	23.545	23.100	53.237	2.762	46.842	2.949	200	1.873.039	899.145	672.378	1.358
Piacenza	3.546	3.501	9.595	466	9.945	593	36	288.542	142.387	91.773	212
Parma	5.159	4.731	13.069	666	12.492	441	49	397.514	194.761	127.104	212
Reggio nell'Emilia	5.324	4.210	13.138	333	12.019	468	49	389.736	192.510	117.141	230
Modena	7.595	5.455	19.623	692	16.395	1.046	74	545.638	269.096	165.852	312
Bologna	11.544	9.623	30.980	847	26.425	630	116	908.461	438.954	282.027	488
Ferrara	5.424	3.924	8.821	249	12.833	261	33	389.025	189.676	116.267	267
Ravenna	4.770	3.538	8.098	235	7.504	268	30	352.146	172.370	105.878	251
Forlì	8.889	5.016	15.151	891	13.904	1.113	57	563.406	278.035	161.705	347
EMILIA-ROM.	52.251	39.998	118.475	4.379	111.517	4.820	444	3.834.468	1.877.789	1.167.747	2.319
ITALIA SETTENTR.	385.580	270.276	869.454	37.595	753.811	37.802	3.261	24.686.021	12.022.318	7.700.723	17.374
Massa-Carrara	2.911	2.104	3.753	614	4.317	545	14	204.327	99.394	66.363	110
Lucca	5.245	4.359	9.243	875	8.612	853	35	380.391	182.971	112.969	206
Pistoia	3.454	2.800	8.403	332	6.478	307	32	251.807	122.644	75.674	127
Firenze	15.368	11.579	41.687	1.038	32.300	731	156	1.126.129	543.682	355.562	653
Livorno	4.748	3.484	8.932	359	8.202	245	33	334.250	163.545	100.811	191
Pisa	5.097	4.342	11.766	247	10.933	286	44	373.712	183.032	117.976	281
Arezzo	4.158	3.314	8.193	266	8.605	346	31	307.185	151.974	86.807	246
Siena	3.034	3.135	8.065	140	9.041	189	30	260.681	128.815	76.151	264
Grosseto	2.844	2.247	6.678	244	7.115	241	25	217.520	108.348	69.170	164
TOSCANA	46.859	37.364	106.720	4.115	95.603	3.743	400	3.456.002	1.684.405	1.061.483	2.242
Perugia	7.773	5.582	11.683	1.259	14.106	1.240	44	558.171	276.348	150.630	523
Terni	3.087	2.295	4.854	203	5.753	171	18	224.877	111.211	66.846	142
UMBRIA	10.860	7.877	16.537	1.462	19.859	1.411	62	783.048	387.559	217.476	665
Pesaro e Urbino	4.856	3.100	8.519	1.080	8.917	1.013	32	317.062	156.922	89.211	270
Ancona	5.817	3.951	11.820	674	11.087	511	44	415.394	201.208	114.061	337
Macerata	4.060	2.833	7.246	388	8.607	291	27	288.525	140.857	73.869	259
Ascoli Piceno	5.231	3.311	10.872	609	11.272	827	41	342.704	167.751	87.585	268
MARCHE	19.964	13.195	38.457	2.751	39.883	2.642	144	1.363.685	666.738	364.726	1.134

(a) Cfr. nota a pag. 9.

PROVINCIE E REGIONI	ISCRIZIONI E CANCELLAZIONI ANAGRAFICHE NELL'ANNO 1969						RET- TIFI- CHE (a)	POPOLAZIONE RESIDENTE AL 31-XII-1969		FAMIGLIE	CONVI- VENZE
	Per movimento naturale		Per trasferimento di residenza					MF	M		
	Nati vivi	Morti	Iscritti		Cancellati						
			da altro Comune	dall'e- stero	per altro Comune	per l'estero					
Viterbo	3.829	2.681	5.849	148	7.075	135	22	260.276	129.806	80.113	284
Rieti	2.115	1.684	3.394	70	5.156	34	13	149.087	74.572	42.859	144
Roma	61.209	26.236	85.143	5.631	59.793	2.446	319	3.415.643	1.653.671	1.106.118	2.070
Latina	7.516	2.688	11.915	1.077	9.197	1.036	45	372.671	187.327	99.678	197
Frosinone	7.167	4.063	9.151	1.751	10.469	3.625	34	437.851	216.285	119.110	267
LAZIO	81.836	37.352	115.452	8.677	91.690	7.276	433	4.635.528	2.261.661	1.447.878	2.962
ITALIA CENTRALE.	159.519	95.788	277.166	17.005	247.035	15.072	1.039	10.238.263	5.000.363	3.091.563	7.003
L'Aquila	4.255	3.446	6.101	1.081	8.501	2.502	23	306.192	149.003	88.016	242
Teramo	4.585	2.431	6.607	706	7.932	1.195	24	263.657	131.350	63.785	126
Pescara	4.540	2.247	9.041	972	7.755	3.626	34	263.744	129.411	69.958	124
Chieti	5.669	3.360	7.421	1.231	9.587	2.807	28	368.478	180.095	97.249	198
ABRUZZI	19.049	11.484	29.170	3.990	33.775	10.130	109	1.202.071	589.859	319.008	690
MOLISE (Camp.)	5.238	3.481	6.323	1.373	9.093	3.950	24	332.487	161.918	94.271	222
Caserta	16.382	6.363	17.776	1.480	22.408	4.504	66	701.685	344.844	182.807	316
Benevento	5.509	2.823	6.090	877	9.231	2.759	23	305.387	150.409	81.169	151
Napoli	66.016	23.380	60.660	1.807	72.955	3.146	127	2.727.794	1.331.373	678.783	1.445
Avellino	8.139	3.997	8.990	1.095	14.867	4.194	34	449.097	221.564	119.152	234
Salerno	20.026	7.929	23.195	1.414	30.340	4.719	87	975.075	480.546	252.328	461
CAMPANIA	116.072	44.492	116.711	6.673	149.801	19.322	337	5.159.038	2.528.736	1.314.239	2.607
Foggia	15.411	5.572	12.598	1.111	24.123	4.683	47	671.393	331.895	177.597	281
Bari	29.962	11.186	22.800	2.712	30.553	4.635	85	1.352.613	663.105	361.695	483
Taranto	11.201	3.714	11.136	680	14.275	1.322	42	507.159	250.254	139.291	170
Brindisi	8.015	2.950	6.436	533	8.335	2.185	24	372.233	182.225	100.674	181
Lecce	15.248	5.825	10.900	1.266	13.763	4.304	41	725.511	353.821	194.912	294
PUGLIA	79.837	29.247	63.870	6.302	91.049	17.129	239	3.628.909	1.781.300	974.169	1.409
Potenza	8.557	3.674	7.271	642	14.957	3.349	27	423.937	209.958	114.611	218
Matera	4.187	1.603	3.663	288	7.509	1.054	14	202.104	100.845	54.488	89
BASILICATA	12.744	5.277	10.934	930	22.466	4.403	41	626.041	310.803	169.099	307
Cosenza	14.588	5.224	14.982	1.262	22.187	5.355	56	716.916	353.516	181.892	341
Catanzaro	16.082	5.615	15.007	1.139	25.996	5.220	56	738.994	365.736	190.313	340
Reggio di Calabria	11.630	5.078	9.892	969	17.495	3.502	37	601.272	294.542	164.178	299
CALABRIA	42.300	15.917	39.881	3.370	65.678	14.077	149	2.057.182	1.013.794	536.383	980
Trapani	8.330	4.016	10.063	876	11.990	1.598	38	430.349	211.254	126.109	211
Palermo	23.790	9.288	21.563	1.447	29.749	5.833	81	1.174.862	573.381	335.235	449
Messina	11.960	6.339	13.788	1.300	17.412	4.579	52	686.127	331.480	195.503	328
Agrigento	10.330	3.910	8.573	1.405	12.057	5.569	32	482.758	241.440	135.123	211
Caltanissetta	6.469	2.509	5.524	827	10.518	1.722	21	299.817	148.811	79.881	128
Enna	4.064	2.062	3.727	728	7.517	1.571	14	211.574	105.173	60.526	109
Catania	20.525	8.491	21.452	1.415	25.705	3.050	80	964.241	475.127	281.712	415
Ragusa	4.779	2.433	4.885	738	5.563	977	18	259.953	127.779	78.764	111
Siracusa	7.600	3.252	10.680	1.537	10.434	1.633	40	366.943	183.544	108.660	214
SICILIA	97.847	42.300	100.255	10.273	130.945	26.532	376	4.876.624	2.397.989	1.401.513	2.176
Sassari	8.095	3.443	11.058	496	12.075	711	41	402.214	200.176	101.036	319
Nuoro	5.667	2.416	6.571	573	10.273	1.159	25	283.528	141.030	68.171	222
Cagliari	17.207	6.227	21.718	824	27.110	1.568	82	809.641	404.602	200.428	465
SARDEGNA	30.969	12.086	39.347	1.893	49.458	3.438	148	1.495.383	745.808	369.635	1.006
ITALIA MERIDION. E INSULARE	404.056	164.284	406.491	34.804	552.265	98.981	1.423	19.377.735	9.530.207	5.178.317	9.397
ITALIA	949.155	530.348	1553.111	89.404	1.553.111	151.855	5.723	54.302.019	26.552.888	15.970.603	33.774

PROVINCIE E REGIONI	COMUNI	SUPERFICIE — ettari	PROVINCIE E REGIONI	COMUNI	SUPERFICIE — ettari
Torino	315	683.016	Pordenone	50	227.320
Vercelli	169	300.088	Udine	137	489.409
Novara	165	359.387	Gorizia	25	46.585
Cuneo	250	690.314	Trieste	6	21.134
Asti	120	151.078	FRIULI-VENEZIA GIULIA . .	218	784.448
Alessandria	190	356.040	Imperia	67	115.525
PIEMONTE	1.209	2.539.923	Savona	69	154.442
VALLE D'AOSTA	74	326.226	Genova	67	183.129
Varese	141	119.871	La Spezia	32	88.180
Como	247	206.684	LIGURIA	235	541.276
Sondrio	78	321.190	Piacenza	48	258.947
Milano	249	276.222	Parma	47	344.932
Bergamo	249	275.892	Reggio nell'Emilia	45	229.134
Brescia	206	476.149	Modena	47	268.985
Pavia	190	296.470	Bologna	60	370.219
Cremona	115	177.059	Ferrara	26	263.147
Mantova	70	233.883	Ravenna	18	185.874
LOMBARDIA	1.545	2.383.420	Forlì	50	291.005
Bolzano-Bozen	117	740.043	EMILIA-ROMAGNA	341	2.212.243
Trento	223	621.266	Massa-Carrara	17	115.609
TRENTINO-ALTO ADIGE . .	340	1.361.309	Lucca	35	177.274
Verona	98	309.652	Pistoia	22	96.498
Vicenza	121	272.220	Firenze	51	387.964
Belluno	69	367.810	Livorno	20	122.024
Treviso	95	247.662	Pisa	39	244.827
Venezia	43	245.960	Arezzo	39	323.195
Padova	105	214.158	Siena	36	382.122
Rovigo	51	180.216	Grosseto	28	449.600
VENETO	582	1.837.678	TOSCANA	287	2.299.113

PROVINCIE E REGIONI	COMUNI	SUPERFICIE — ettari	PROVINCIE E REGIONI	COMUNI	SUPERFICIE — ettari
Perugia	59	633.409	Foggia	62	718.434
Terni	32	212.195	Bari	48	512.932
UMBRIA	91	845.604	Taranto	28	243.677
Pesaro e Urbino	67	289.274	Brindisi	20	183.757
Ancona	49	193.825	Lecce	94	275.939
Macerata	57	277.437	PUGLIA	252	1.934.739
Ascoli Piceno	73	208.648	Potenza	99	654.549
MARCHE	246	969.184	Matera	30	344.539
Viterbo	60	361.218	BASILICATA	129	999.088
Rieti	73	274.916	Cosenza	155	664.976
Roma	115	535.181	Catanzaro	157	524.737
Latina	33	225.044	Reggio di Calabria	96	318.318
Frosinone	91	323.907	CALABRIA	408	1.508.031
LAZIO	372	1.720.266	Trapani	23	246.170
L'Aquila	108	503.446	Palermo	81	501.575
Teramo	47	194.832	Messina	106	324.722
Pescara	46	122.471	Agrigento	43	304.189
Chieti	104	258.664	Caltanissetta	22	210.468
ABRUZZI	305	1.079.413	Enna	20	256.213
MOLISE	136	443.773	Catania	55	355.220
Caserta	101	263.938	Ragusa	12	161.402
Benevento	77	206.078	Siracusa	19	210.874
Napoli	89	117.113	SICILIA	381	2.570.833
Avellino	120	280.149	Sassari	81	751.978
Salerno	157	492.255	Nuoro	102	727.217
CAMPANIA	544	1.359.533	Cagliari	172	929.758
			SARDEGNA	355	2.408.953
			ITALIA	8.050	30.125.053

PROVINCIE E REGIONI	CLASSI DI AM													
	fino a 500		501-1.000		1.001-2.000		2.001-3.000		3.001-5.000		5.001-10.000		10.001-15.000	
	N. Co- muni	Abitanti	N. Co- muni	Abitanti	N. Co- muni	Abitanti	N. Co- muni	Abitanti	N. Co- muni	Abitanti	N. Co- muni	Abitanti	N. Co- muni	Abitanti
Torino	45	14.809	83	59.531	84	116.611	24	58.888	32	124.931	26	182.390	8	98.363
Vercelli	53	16.010	37	27.884	30	42.361	21	50.535	14	54.719	10	74.716	1	14.787
Novara	19	6.807	51	38.313	46	61.945	23	56.302	8	31.561	9	58.053	3	36.915
Cuneo	68	21.420	61	42.209	63	94.038	22	53.179	17	68.323	12	79.604	—	—
Asti	34	11.086	42	30.709	29	42.006	7	15.966	3	10.935	3	22.388	1	11.061
Alessandria . . .	41	14.921	63	46.365	56	83.288	13	29.524	4	16.523	6	33.693	1	11.607
PIEMONTE	260	85.053	337	245.011	308	440.249	110	264.394	78	306.992	66	450.844	14	172.733
VALLE D'A	23	6.988	22	14.692	19	25.989	6	13.311	3	12.291	—	—	—	—
Varese	16	5.789	23	17.082	23	34.563	19	47.870	30	118.730	19	144.556	4	52.103
Como	38	13.205	37	28.042	80	111.922	37	91.707	32	118.913	17	117.274	2	25.625
Sondrio	13	4.688	15	11.863	23	33.868	13	32.552	8	29.615	5	35.384	—	—
Milano	8	2.807	23	18.380	48	67.374	26	64.889	38	150.103	45	306.318	20	240.375
Bergamo	18	5.414	54	40.330	53	77.711	45	109.818	40	149.643	29	178.411	7	88.661
Brescia	4	1.588	25	18.827	54	79.746	44	111.371	34	128.998	32	235.665	8	93.809
Pavia	31	10.834	47	36.196	60	83.952	20	48.476	18	63.894	8	55.741	2	22.086
Cremona	8	3.297	29	22.700	40	57.892	18	42.343	11	39.524	5	34.445	2	23.443
Mantova	—	—	1	655	18	28.675	11	27.136	13	48.927	23	161.348	1	12.539
LOMBARDIA	136	47.622	254	194.075	399	575.703	233	576.162	224	848.347	183	1.269.142	46	558.641
Bolzano-Bozen . .	8	2.835	15	11.569	35	50.775	32	77.062	17	65.025	6	40.857	1	10.070
Trento	47	16.664	75	54.414	59	82.773	23	55.830	8	31.106	6	34.216	3	34.700
TRENT-A. A. . . .	55	19.499	90	65.983	94	133.548	55	132.892	25	96.131	12	75.073	4	44.770
Verona	1	381	2	1.504	19	27.990	19	48.377	23	87.327	26	184.830	4	48.420
Vicenza	2	826	10	7.726	24	36.387	25	62.019	28	111.459	21	140.777	4	43.471
Belluno	2	924	11	7.804	16	24.634	17	39.850	15	57.600	6	41.068	—	—
Treviso	—	—	1	745	8	13.282	8	20.819	30	112.486	36	227.438	6	68.709
Venezia	—	—	—	—	—	—	4	10.579	9	37.558	13	89.295	8	88.482
Padova	—	—	—	—	12	20.159	19	46.015	35	138.032	28	185.324	6	70.747
Rovigo	—	—	—	—	13	19.983	8	19.272	19	70.981	6	38.941	3	34.942
VENETO	5	2.131	24	17.779	92	142.435	100	246.931	159	615.443	136	907.673	31	354.771
Pordenone	—	—	4	3.029	13	19.673	9	19.379	6	23.341	13	94.732	3	33.953
Udine	2	725	13	9.447	37	56.298	31	77.373	32	122.773	16	107.837	5	54.780
Gorizia	—	—	4	3.126	9	13.849	3	7.423	3	11.813	2	13.509	2	20.309
Trieste	—	—	1	671	1	1.330	—	—	—	—	2	12.887	1	13.061
FRIULI-V. G. . . .	2	725	22	16.273	60	91.150	43	104.175	41	157.927	33	228.965	11	122.103
Imperia	16	5.629	25	17.690	14	20.761	3	7.036	2	7.035	2	12.993	2	26.589
Savona	15	5.366	15	10.837	14	18.979	3	7.116	9	33.574	4	25.387	7	90.620
Genova	5	1.359	10	7.660	13	19.424	16	39.575	9	35.658	8	60.513	2	27.232
La Spezia	—	—	4	3.140	10	13.346	4	9.855	4	15.063	7	44.587	1	14.606
LIGURIA	36	12.354	54	39.327	51	72.510	26	63.582	24	91.330	21	143.480	12	159.047

PIEZZA DEMOGRAFICA

PIEZZA DEMOGRAFICA												TOTALE	
15.001-20.000		20.001-30.000		30.001-50.000		50.001-100.000		100.001-300.000		oltre 300.000		N. Comuni	Abitanti
N. Comuni	Abitanti	N. Comuni	Abitanti	N. Comuni	Abitanti	N. Comuni	Abitanti	N. Comuni	Abitanti	N. Comuni	Abitanti		
—	—	5	126.486	6	225.211	1	50.094	—	—	1	1.177.039	315	2.234.353
1	15.963	—	—	—	—	2	110.722	—	—	—	—	169	407.697
4	68.734	—	—	1	34.410	1	99.647	—	—	—	—	165	492.687
2	36.887	4	92.358	—	—	1	53.233	—	—	—	—	250	541.251
—	—	—	—	—	—	1	75.032	—	—	—	—	120	219.183
—	—	3	72.609	2	77.178	1	99.629	—	—	—	—	190	485.337
7	121.584	12	291.453	9	336.799	7	488.357	—	—	1	1.177.039	1.209	4.380.508
—	—	—	—	1	35.577	—	—	—	—	—	—	74	108.848
3	47.982	—	—	2	73.401	2	158.298	—	—	—	—	141	700.374
1	15.163	—	—	1	31.641	2	146.645	—	—	—	—	247	700.137
—	—	1	22.792	—	—	—	—	—	—	—	—	78	170.762
17	291.018	10	260.249	10	379.243	2	159.171	1	107.823	1	1.701.612	249	3.749.362
1	15.711	1	25.483	—	—	—	—	1	125.310	—	—	249	816.492
3	50.534	1	22.245	—	—	—	—	1	206.379	—	—	206	949.162
1	15.492	—	—	1	40.180	2	152.777	—	—	—	—	190	529.628
—	—	—	—	1	32.277	1	81.061	—	—	—	—	115	336.982
2	33.565	—	—	—	—	1	66.577	—	—	—	—	70	379.422
28	469.465	13	330.769	15	556.742	10	764.529	3	439.512	1	1.701.612	1.545	8.332.321
1	15.321	—	—	1	33.767	—	—	1	104.699	—	—	117	411.980
—	—	1	28.532	—	—	1	89.410	—	—	—	—	223	427.645
1	15.321	1	28.532	1	33.767	1	89.410	1	104.699	—	—	340	839.625
1	17.436	2	47.991	—	—	—	—	1	258.559	—	—	98	722.815
3	53.247	1	28.528	2	70.097	—	—	1	112.734	—	—	121	667.271
—	—	1	22.704	1	34.129	—	—	—	—	—	—	69	228.713
1	19.620	3	76.873	1	30.027	1	89.267	—	—	—	—	95	659.266
2	36.789	4	92.230	2	80.528	—	—	—	—	1	367.631	43	803.092
4	65.446	—	—	—	—	—	—	1	226.244	—	—	105	751.967
—	—	1	22.340	1	48.702	—	—	—	—	—	—	51	255.161
11	192.538	12	290.666	7	263.483	1	89.267	3	597.537	1	367.631	582	4.088.285
1	15.347	—	—	1	45.076	—	—	—	—	—	—	50	254.530
—	—	—	—	—	—	1	96.694	—	—	—	—	137	525.927
—	—	1	28.467	1	43.655	—	—	—	—	—	—	25	142.151
—	—	—	—	—	—	—	—	1	278.370	—	—	6	306.319
1	15.347	1	28.467	2	88.731	1	96.694	1	278.370	—	—	218	1.228.927
—	—	1	25.778	1	39.831	1	64.473	—	—	—	—	67	227.815
1	18.461	—	—	—	—	1	78.748	—	—	—	—	69	289.088
—	—	3	75.207	—	—	—	—	—	—	1	841.841	67	1.108.469
1	18.418	—	—	—	—	—	—	1	128.652	—	—	32	247.667
2	36.879	4	100.985	1	39.831	2	143.221	1	128.652	1	841.841	235	1.873.039

PROVINCIE E REGIONI	CLASSI DI AM													
	fino a 500		501-1.000		1.001-2.000		2.001-3.000		3.001-5.000		5.001-10.000		10.001-15.000	
	N. Co- muni	Abi- tanti	N. Co- muni	Abi- tanti	N. Co- muni	Abi- tanti	N. Co- muni	Abi- tanti	N. Co- muni	Abi- tanti	N. Co- muni	Abi- tanti	N. Co- muni	Abi- tanti
Piacenza	2	812	1	626	7	11.131	8	20.658	17	69.092	10	57.318	2	24.813
Parma	—	—	—	—	6	9.926	13	32.232	11	44.687	14	96.999	—	—
Reggio nell'Em	—	—	—	—	3	4.930	3	7.525	16	65.347	17	112.667	3	35.569
Modena	—	—	—	—	4	6.050	2	5.520	17	64.333	15	113.063	2	27.567
Bologna	—	—	—	—	2	3.098	16	39.292	16	64.811	15	100.531	6	75.626
Ferrara	—	—	—	—	—	—	3	8.086	7	30.164	8	54.450	2	28.383
Ravenna	—	—	—	—	—	—	2	4.316	3	12.525	6	50.462	2	23.629
Forlì	—	—	2	1.776	10	16.113	8	20.408	8	35.511	12	75.683	4	46.106
EMILIA-ROM.	2	812	3	2.402	32	51.248	55	138.037	95	386.470	97	661.173	21	261.693
ITALIA SETTEN.	519	175184	806	595542	1.055	1532.832	628	1539.484	649	2514.931	548	3736.350	139	1673.758
Massa-Carrara.	—	—	—	—	3	4.483	2	4.922	6	23.615	1	7.565	3	33.688
Lucca	—	—	4	3.315	6	8.557	5	12.828	4	15.161	8	57.485	2	24.022
Pistoia	—	—	1	849	—	—	4	9.396	2	6.722	9	60.301	2	26.262
Firenze	—	—	—	—	3	4.306	2	5.915	10	40.379	14	98.592	10	124.331
Livorno	1	377	1	695	2	2.902	5	13.199	2	7.465	2	14.571	3	31.677
Pisa	—	—	3	2.555	7	10.261	4	10.740	7	29.387	9	65.429	3	30.871
Arezzo	—	—	2	1.621	4	5.618	7	16.042	11	38.946	8	57.150	2	21.290
Siena	—	—	—	—	7	12.012	2	4.885	12	44.313	10	67.978	3	40.755
Grosseto	—	—	—	—	3	5.405	4	9.840	9	35.758	6	41.698	5	63.285
TOSCANA	1	377	11	9.035	35	53.544	35	87.767	63	241.746	67	470.769	33	396.181
Perugia	1	430	5	3.749	12	20.511	5	12.324	11	41.069	12	77.525	5	63.147
Terni	1	355	2	1.846	11	17.466	8	19.085	5	18.280	1	5.992	1	10.713
UMBRIA	2	785	7	5.595	23	37.977	13	31.409	16	59.349	13	83.517	6	73.860
Pesaro e Urb.	—	—	11	8.880	20	29.589	14	35.588	11	39.689	6	37.649	2	20.555
Ancona	—	—	2	1.855	13	19.775	10	25.364	7	24.399	9	60.873	2	23.867
Macerata	5	1.550	9	7.001	12	18.949	6	14.037	8	30.032	9	60.661	4	47.071
Ascoli Piceno . .	1	471	11	9.124	22	32.653	16	40.947	10	38.088	6	38.067	3	36.950
MARCHE	6	2.021	33	26.860	67	100.966	46	115.936	36	132.208	30	197.250	11	128.443
Viterbo	—	—	4	3.141	19	30.161	11	26.070	13	47.909	9	61.105	3	38.780
Rieti	14	5.802	18	12.389	24	32.023	6	15.008	8	32.031	2	12.726	—	—
Roma	8	3.053	15	10.753	29	41.749	10	23.915	19	74.396	16	120.321	4	51.704
Latina	—	—	1	638	6	8.759	1	2.670	6	22.225	8	56.332	2	22.489
Frosinone	—	—	9	6.166	26	38.923	20	49.100	14	57.095	11	72.046	3	35.780
LAZIO	22	8.855	47	33.087	104	151.615	48	116.763	60	233.656	46	322.530	12	148.753
ITALIA CENTR.	31	12.038	98	74.577	229	344.102	142	351.875	175	666.959	156	1074.066	62	747.237
L'Aquila	6	2.120	33	23.977	37	53.781	12	27.291	10	38.160	6	37.956	1	10.158
Teramo	—	—	3	2.148	10	17.101	6	15.763	11	42.078	13	90.561	1	11.950
Pescara	1	433	9	7.476	12	19.249	5	12.940	9	31.497	7	48.459	1	11.956
Chieti	5	1.981	17	13.457	36	55.309	18	43.773	17	67.998	6	44.007	1	11.772
ABRUZZI	12	4.534	62	47.058	95	145.440	41	99.767	47	179.733	32	220.983	4	45.836
MOLISE	6	2.038	24	17.950	62	90.403	18	44.107	14	50.622	9	58.374	2	28.396

PIEZZA DEMOGRAFICA

PIEZZA DEMOGRAFICA												TOTALE		
15.001-20.000		20.001-30.000		30.001-50.000		50.001-100.000		100.001-300.000		oltre 300.000		N. Comuni	Abi-tanti	
N. Comuni	Abi-tanti	N. Comuni	Abi-tanti	N. Comuni	Abi-tanti	N. Comuni	Abi-tanti	N. Comuni	Abi-tanti	N. Comuni	Abi-tanti			
—	—	—	—	—	—	—	—	1	104.092	—	—	48	288.542	
1	17.598	1	23.731	—	—	—	—	1	172.341	—	—	47	397.514	
1	16.357	1	20.072	—	—	—	—	1	127.269	—	—	45	389.736	
3	53.036	1	21.697	1	33.687	1	53.375	1	167.310	—	—	47	545.638	
—	—	2	42.890	1	35.577	1	55.961	—	—	1	490.675	60	908.461	
2	38.418	3	73.317	—	—	—	—	1	156.207	—	—	26	389.025	
1	17.781	1	22.793	1	34.900	1	54.461	1	131.279	—	—	18	352.146	
2	33.696	1	27.289	—	—	—	1	85.971	2	220.853	—	—	50	563.406
10	176.886	10	231.789	3	104.164	4	249.768	8	1.079.351	1	490.675	341	3.834.468	
60	1.028.020	53	1.302.661	39	1.459.094	26	1.921.246	17	2.628.121	5	4.578.798	4.544	24.686.021	
—	—	—	—	—	—	—	130.054	—	—	—	—	17	204.327	
1	16.585	2	54.277	1	41.203	2	146.958	—	—	—	—	35	380.391	
2	36.344	1	20.204	—	—	—	91.729	—	—	—	—	22	251.807	
5	83.842	2	45.200	3	124.534	—	—	1	139.972	1	459.058	51	1.126.129	
—	—	2	49.729	1	39.796	—	—	1	173.839	—	—	20	334.250	
1	16.487	3	72.239	1	32.732	—	—	1	103.011	—	—	39	373.712	
2	34.730	2	45.834	—	—	—	1	85.954	—	—	—	39	307.185	
—	—	1	24.654	—	—	—	1	66.084	—	—	—	36	260.681	
—	—	—	—	—	—	—	1	61.534	—	—	—	28	217.520	
11	187.988	13	312.137	6	238.265	8	582.313	3	416.822	1	459.058	287	3.456.002	
2	33.527	1	24.673	3	103.853	1	50.476	1	126.887	—	—	59	558.171	
—	—	2	45.078	—	—	—	—	1	106.062	—	—	32	224.877	
2	33.527	3	69.751	3	103.853	1	50.476	2	232.949	—	—	91	783.048	
1	16.649	—	—	1	46.774	1	81.689	—	—	—	—	67	317.062	
—	—	3	73.404	2	76.435	—	—	1	109.422	—	—	49	415.394	
2	34.535	—	—	2	74.689	—	—	—	—	—	—	57	288.525	
1	16.573	—	—	2	74.584	1	55.247	—	—	—	—	73	342.704	
4	67.757	3	73.404	7	272.482	2	136.936	1	109.422	—	—	246	1.363.685	
—	—	—	—	—	—	—	1	53.110	—	—	—	60	260.276	
—	—	—	—	1	39.100	—	—	—	—	—	—	73	149.087	
3	50.939	6	141.263	4	166.153	—	—	—	—	1	2.731.397	115	3.415.643	
2	35.309	5	118.781	1	33.214	1	72.254	—	—	—	—	33	372.671	
4	68.937	3	71.965	1	37.839	—	—	—	—	—	—	91	437.851	
9	155.185	14	332.009	7	276.314	2	125.364	—	—	1	2.731.397	372	4.635.528	
26	444.457	33	787.301	23	890.914	13	895.089	6	759.193	2	3.190.455	996	10.238.263	
—	—	1	21.623	1	32.281	1	58.845	—	—	—	—	108	306.192	
2	36.973	—	—	1	47.083	—	—	—	—	—	—	47	263.657	
1	15.011	—	—	—	—	—	—	1	116.723	—	—	46	263.744	
—	—	2	46.786	1	30.071	1	53.324	—	—	—	—	104	368.478	
3	51.984	3	68.409	3	109.435	2	112.169	1	116.723	—	—	305	1.202.071	
—	—	—	—	1	40.597	—	—	—	—	—	—	136	332.487	

PROVINCIE E REGIONI	CLASSI DI AM													
	fino a 500		501-1.000		1.001-2.000		2.001-3.000		3.001-5.000		5.001-10.000		10.001-15.000	
	N. Co- muni	Abi- tanti	N. Co- muni	Abi- tanti	N. Co- muni	Abi- tanti	N. Co- muni	Abi- tanti	N. Co- muni	Abi- tanti	N. Co- muni	Abi- tanti	N. Co- muni	Abi- tanti
Caserta	—	—	5	4.247	17	25.926	15	36.360	25	104.490	25	173.276	2	20.998
Benevento . . .	—	—	2	1.587	19	28.571	22	53.354	23	86.837	8	51.848	2	23.108
Napoli	—	—	—	—	3	5.261	4	10.251	14	54.827	23	174.201	14	177.111
Avellino	—	—	5	3.614	39	57.499	28	70.092	25	100.751	20	131.142	1	10.608
Salerno	—	—	9	6.602	47	67.012	30	73.147	27	102.385	26	185.639	5	57.332
CAMPANIA . . .	—	—	21	16.050	125	184.269	99	243.204	114	449.290	102	716.106	24	289.157
Foggia	1	329	1	567	5	8.642	13	33.259	15	60.313	11	78.740	6	81.750
Bari	—	—	—	—	3	4.118	—	—	1	4.370	9	69.741	9	111.310
Taranto	—	—	—	—	2	3.178	2	5.379	5	21.562	8	56.620	3	37.018
Brindisi	—	—	—	—	—	—	—	—	1	4.435	7	52.099	5	67.655
Lecce	—	—	—	—	10	16.909	8	19.826	21	86.808	36	251.316	12	142.853
PUGLIA	1	329	1	567	20	32.847	23	58.464	43	177.488	71	508.516	35	440.586
Potenza	—	—	2	1.634	23	32.736	29	71.083	24	93.431	14	93.336	5	62.485
Matera	—	—	—	—	7	10.162	4	10.763	6	24.049	9	72.667	2	24.192
BASILICATA . .	—	—	2	1.634	30	42.898	33	81.846	30	117.480	23	166.003	7	86.677
Cosenza	—	—	8	6.613	30	78.003	30	75.055	38	149.939	17	121.157	4	44.844
Catanzaro	—	—	5	4.389	42	65.126	33	78.459	48	182.463	21	144.564	4	47.167
Reggio di Cal. .	—	—	5	4.450	28	43.009	13	33.235	20	76.558	18	125.180	7	84.252
CALABRIA . . .	—	—	18	15.452	120	186.138	76	186.749	106	408.960	56	390.901	15	176.263
Trapani	—	—	—	—	—	—	2	4.616	4	15.980	6	44.909	4	51.357
Palermo	—	—	5	4.395	6	8.723	11	29.329	19	75.169	27	182.369	6	68.023
Messina	1	409	6	4.463	31	47.061	20	50.258	27	109.409	13	86.057	5	55.595
Agrigento	—	—	—	—	3	5.189	3	7.253	8	30.383	13	88.501	7	88.293
Caltanissetta .	—	—	1	927	1	1.826	2	5.535	4	16.372	6	41.585	2	22.721
Enna	—	—	—	—	1	1.272	—	—	4	16.009	6	45.481	5	64.216
Catania	—	—	1	919	2	3.185	4	8.654	14	57.875	16	115.171	7	80.926
Ragusa	—	—	—	—	—	—	—	—	2	8.079	3	22.136	2	25.974
Siracusa	—	—	—	—	2	3.144	—	—	2	6.792	3	23.774	3	33.093
SICILIA	1	409	13	10.704	46	70.400	42	105.645	84	336.068	93	649.983	41	490.198
Sassari	2	687	13	9.588	25	37.348	10	24.130	17	67.657	6	38.863	5	60.511
Nuoro	6	2.133	14	10.386	27	40.442	26	64.886	18	68.785	10	67.255	—	—
Cagliari	9	2.811	27	20.784	54	77.418	23	57.048	32	130.242	17	123.498	5	58.814
SARDEGNA . . .	17	5.631	54	40.758	106	155.208	59	146.034	67	266.684	33	229.616	10	119.325
ITALIA MERID. E INSULARE . .	37	12.941	195	150173	604	907.603	391	965.846	505	1986.325	419	2940.482	138	1676.438
ITALIA	587	200163	1.099	820292	1.888	2784.537	1.161	2857.205	1.329	5168.215	1.123	7750.898	339	4097.433

PIEZZA DEMOGRAFICA

PIEZZA DEMOGRAFICA												TOTALE	
15.001-20.000		20.001-30.000		30.001-50.000		50.001-100.000		100.001-300.000		oltre 300.000		N. Co-muni	Abi-tanti
N. Co-muni	Abi-tanti	N. Co-muni	Abi-tanti	N. Co-muni	Abi-tanti	N. Co-muni	Abi-tanti	N. Co-muni	Abi-tanti	N. Co-muni	Abi-tanti		
6	104.720	1	28.088	4	143.284	1	60.296	—	—	—	—	101	701.685
—	—	—	—	—	—	1	60.082	—	—	—	—	77	305.387
6	112.600	13	307.316	4	146.998	7	462.405	—	—	11.276.824	—	89	2.727.794
—	—	1	24.707	—	—	1	50.684	—	—	—	—	120	449.097
4	66.094	3	76.278	5	189.929	—	—	1	150.657	—	—	157	975.075
16	283.414	18	436.389	13	480.211	10	633.467	1	150.657	11.276.824	—	544	5.159.038
4	72.584	2	49.780	2	93.222	1	52.226	1	139.981	—	—	62	671.393
8	132.749	6	139.451	8	320.015	3	218.434	—	—	1	352.425	48	1.352.613
3	49.459	3	75.351	1	39.108	—	—	1	219.484	—	—	28	507.159
—	—	3	71.440	3	95.028	1	81.576	—	—	—	—	20	372.233
4	68.786	1	26.745	1	30.499	1	81.769	—	—	—	—	94	725.511
19	323.578	15	362.767	15	577.872	6	434.005	2	359.465	1	352.425	252	3.628.909
1	16.325	—	—	—	—	1	52.907	—	—	—	—	99	423.937
1	15.636	—	—	1	44.635	—	—	—	—	—	—	30	202.104
2	31.961	—	—	1	44.635	1	52.907	—	—	—	—	129	626.041
4	68.302	3	76.488	—	—	1	96.515	—	—	—	—	155	716.916
—	—	1	28.300	—	—	3	188.526	—	—	—	—	157	738.994
4	68.566	—	—	—	—	—	—	1	166.022	—	—	96	601.272
8	136.868	4	104.788	—	—	4	285.041	1	166.022	—	—	408	2.057.182
1	15.177	1	23.404	3	115.029	2	159.877	—	—	—	—	23	430.349
2	32.184	3	78.521	1	36.972	—	—	—	—	1	659.177	81	1.174.862
—	—	1	25.900	1	34.663	—	—	1	272.312	—	—	106	686.127
3	51.752	1	22.809	4	136.295	1	52.283	—	—	—	—	43	482.758
2	33.079	2	47.667	—	—	2	130.105	—	—	—	—	22	299.817
2	33.077	2	51.519	—	—	—	—	—	—	—	—	20	211.574
3	47.234	3	66.606	4	170.950	—	—	—	—	1	412.721	55	964.241
—	—	2	51.342	2	92.009	1	60.413	—	—	—	—	12	259.953
3	51.944	3	78.498	2	64.836	—	—	1	104.862	—	—	19	366.943
16	264.447	18	446.266	17	650.754	6	402.678	2	377.174	2	1.071.898	381	4.876.624
—	—	1	24.692	1	31.430	—	—	1	107.308	—	—	81	402.214
—	—	1	29.641	—	—	—	—	—	—	—	—	102	283.528
—	—	3	83.606	1	32.418	—	—	1	223.002	—	—	172	809.641
—	—	5	137.939	2	63.848	—	—	2	330.310	—	—	355	1.495.383
64	1.092.252	63	1.556.558	52	1.967.352	29	1.920.267	9	1.500.351	4	2.701.147	2.510	19.377.735
150	2.564.729	149	3.646.520	114	4.317.360	68	4.736.602	32	4.887.665	11	10.470.400	8.050	54.302.019

REGIONI DI CANCELLAZIONE	MESI	REGIONI								
		Piemonte	Valle d'Aosta	Lom- bardia	Trentino- A. Adige	Veneto	Friuli- Venezia Giulia	Liguria	Emilia- Romagna	Toscana
PIEMONTE	Gen.	9.796	61	747	35	283	104	463	181	159
	Feb.	7.693	79	777	23	225	56	418	116	131
	Mar.	7.324	48	587	21	273	89	380	109	115
	Apr.	7.213	44	575	21	247	63	356	106	122
	Mag.	8.035	76	562	36	241	60	340	127	128
	Giu.	8.211	69	564	42	298	60	484	146	121
	Lug.	9.466	81	638	36	322	76	524	196	164
	Ago.	7.941	49	616	28	346	77	402	146	151
	Set.	11.296	87	786	28	464	75	383	230	173
	Ott.	15.398	89	983	42	598	102	742	254	214
	Nov.	9.841	110	1.013	43	338	88	495	233	158
	Dic.	8.907	56	611	17	208	62	388	152	87
	ANNO		111.121	849	8.459	372	3.843	912	5.375	1.996
VALLE D'AOSTA.	Gen.	44	155	13	—	3	—	10	13	6
	Feb.	29	149	7	—	6	—	9	4	3
	Mar.	38	163	6	—	2	5	16	—	7
	Apr.	42	107	3	1	8	—	8	4	6
	Mag.	50	127	6	1	3	2	2	—	1
	Giu.	76	223	14	1	6	3	11	2	6
	Lug.	67	100	8	2	6	1	16	16	2
	Ago.	48	154	6	2	10	—	15	12	7
	Set.	54	124	7	4	8	5	8	2	10
	Ott.	99	206	5	5	11	3	9	7	16
	Nov.	53	194	10	2	10	5	10	2	10
	Dic.	46	179	8	—	5	4	10	—	2
	ANNO		646	1.881	93	18	78	28	124	62
LOMBARDIA.	Gen.	755	17	16.605	76	620	122	457	638	335
	Feb.	589	18	14.478	79	586	150	354	393	220
	Mar.	571	18	12.599	89	505	95	367	419	224
	Apr.	618	10	11.464	92	708	125	327	424	195
	Mag.	635	12	14.707	90	533	142	308	561	259
	Giu.	608	15	14.206	64	723	107	464	509	257
	Lug.	716	6	14.990	93	702	179	388	591	267
	Ago.	570	4	13.212	81	645	191	336	443	245
	Set.	708	22	18.026	116	818	172	395	561	333
	Ott.	1.183	30	22.352	161	1.025	239	583	829	404
	Nov.	683	20	26.272	119	983	203	441	967	234
	Dic.	695	14	15.655	70	607	156	322	730	202
	ANNO		8.331	186	194.566	1.130	8.455	1.881	4.742	7.065
TRENTINO-A. ADIGE	Gen.	39	3	143	1.259	175	18	17	34	22
	Feb.	40	1	184	1.161	156	53	33	25	31
	Mar.	37	2	111	1.088	128	36	21	16	36
	Apr.	38	3	97	1.007	115	26	17	28	68
	Mag.	42	6	78	1.280	137	27	36	65	19
	Giu.	51	11	154	1.129	155	25	38	35	16
	Lug.	40	1	128	1.276	122	28	22	45	26
	Ago.	11	7	112	984	128	31	26	67	24
	Set.	41	9	116	1.267	180	41	23	30	30
	Ott.	85	7	179	1.725	292	62	28	51	43
	Nov.	33	9	180	1.808	216	61	23	30	13
	Dic.	33	5	103	1.171	142	25	18	35	12
	ANNO		490	64	1.585	15.155	1.946	433	302	461

1969

DI ISCRIZIONE

DI ISCRIZIONE											Totale
Umbria	Marche	Lazio	Abruzzi	Molise	Campania	Puglia	Basilicata	Calabria	Sicilia	Sardegna	Cancellati
18	66	394	24	17	255	342	66	242	599	196	14.048
16	60	212	43	12	240	352	53	213	491	170	11.380
11	36	269	40	12	250	318	56	168	732	178	11.016
12	45	211	36	13	197	316	58	173	426	134	10.368
19	43	140	34	7	214	301	58	169	534	117	11.241
20	48	172	33	20	326	295	39	205	579	171	11.903
48	48	201	48	11	257	334	38	193	473	173	13.327
36	58	217	39	17	323	309	49	270	562	161	11.797
33	99	225	80	32	367	441	110	316	692	222	16.139
29	102	317	65	18	403	590	85	320	655	254	21.260
38	92	334	59	21	400	389	62	281	709	200	14.904
24	43	228	37	20	193	243	40	221	366	127	12.030
304	740	2.920	538	200	3.425	4.230	714	2.771	6.818	2.103	159.413
—	—	6	—	—	8	1	—	12	7	6	284
—	3	3	—	—	6	4	—	8	3	5	239
—	—	14	6	—	9	5	—	16	7	4	298
—	1	5	1	—	5	—	2	2	—	—	195
3	—	1	—	1	6	2	—	7	5	9	226
—	1	1	—	4	5	6	—	4	5	1	369
—	—	10	—	1	11	1	—	10	4	3	258
—	—	10	—	—	13	5	—	3	6	—	291
—	4	16	1	1	4	—	—	7	12	—	267
—	1	4	—	2	1	2	—	4	2	5	382
7	—	2	—	—	8	5	1	1	2	7	329
—	—	9	6	—	—	1	—	9	2	5	286
10	10	81	14	9	76	32	3	83	55	45	3.424
36	100	594	53	5	375	474	45	255	610	125	22.297
36	80	362	71	18	363	330	41	219	575	119	19.081
23	95	435	76	12	352	486	59	194	684	123	17.426
39	65	351	61	10	338	349	34	199	473	90	15.972
41	99	388	69	17	268	391	44	181	484	138	19.367
27	101	361	54	15	376	265	39	222	452	98	18.963
32	118	284	73	11	372	348	44	212	575	134	20.135
46	112	346	73	21	361	348	59	314	585	114	18.106
67	145	433	112	19	501	518	60	290	689	193	24.178
51	156	581	85	26	501	699	68	265	668	156	30.062
40	119	428	87	14	458	423	77	227	611	200	32.606
40	91	348	72	17	340	394	52	190	502	107	20.604
478	1.281	4.911	886	185	4.605	5.025	622	2.768	6.908	1.597	258.797
5	17	90	8	3	28	20	4	33	22	21	1.961
2	9	47	5	—	37	3	3	14	27	15	1.846
1	10	68	10	—	18	21	4	13	36	8	1.664
3	7	57	8	—	17	12	2	8	19	5	1.537
3	12	38	10	—	7	15	11	17	27	5	1.835
2	2	37	—	5	45	9	3	24	62	16	1.819
8	11	55	—	—	25	17	4	4	35	5	1.852
6	14	28	6	1	24	12	17	6	31	2	1.537
5	8	57	11	2	10	7	9	14	42	7	1.909
22	21	80	1	1	25	27	—	8	27	11	2.695
4	4	74	8	1	38	20	2	1	26	13	2.564
4	23	41	8	5	24	5	3	23	13	3	1.696
65	138	672	75	18	298	168	62	165	367	111	22.915

REGIONI DI CANCELLAZIONE	Mesi	REGIONI								
		Piemonte	Valle d'Aosta	Lom- bardia	Trentino- A. Adige	Veneto	Friuli- Venezia Giulia	Liguria	Emilia- Romagna	Toscana
VENETO	Gen.	387	6	752	165	7.379	335	68	325	66
	Feb.	329	6	763	144	5.754	287	81	196	88
	Mar.	273	8	638	126	5.732	356	61	193	83
	Apr.	268	5	503	131	5.465	280	85	133	94
	Mag.	289	5	533	108	6.356	235	45	177	74
	Giù.	417	5	534	147	6.610	261	112	233	60
	Lug.	323	4	548	152	6.656	374	73	207	70
	Ago.	256	6	606	143	5.971	298	39	196	84
	Set.	345	5	777	143	8.199	435	43	267	92
	Ott.	650	6	953	199	10.590	456	98	370	146
	Nov.	288	12	950	192	10.248	528	83	366	85
	Dic.	285	2	527	120	7.318	354	52	219	55
ANNO		4.110	70	8.084	1.770	86.278	4.199	840	2.882	997
FRIULI-V. GIULIA . .	Gen.	83	2	224	36	331	1.932	39	61	44
	Feb.	69	2	192	26	231	1.520	29	47	45
	Mar.	66	3	157	14	262	1.586	37	44	29
	Apr.	52	1	163	21	200	1.510	42	33	19
	Mag.	69	—	109	25	205	1.637	17	37	22
	Giù.	64	5	161	34	244	1.448	29	37	26
	Lug.	54	—	163	36	264	1.753	33	48	19
	Ago.	81	2	140	29	203	1.745	41	31	42
	Set.	56	10	171	55	335	2.388	31	49	37
	Ott.	160	2	206	36	530	2.316	66	68	104
	Nov.	57	8	181	42	393	2.054	52	48	44
	Dic.	57	2	103	4	285	1.559	20	35	23
ANNO		868	37	1.970	358	3.483	21.448	436	538	454
LIGURIA	Gen.	508	17	346	19	75	50	2.225	109	278
	Feb.	283	—	307	9	75	31	2.050	75	207
	Mar.	422	10	302	13	79	39	1.989	82	160
	Apr.	468	2	240	11	62	23	1.813	81	178
	Mag.	364	2	255	13	41	42	1.786	144	144
	Giù.	346	7	255	16	71	16	1.835	135	131
	Lug.	442	6	270	28	54	24	2.012	122	161
	Ago.	398	6	210	19	60	34	1.712	106	199
	Set.	503	6	414	20	64	57	2.187	166	272
	Ott.	830	6	439	25	155	31	3.055	184	341
	Nov.	357	20	386	27	85	65	2.105	133	191
	Dic.	334	3	229	7	57	17	1.554	109	155
ANNO		5.255	85	3.653	207	878	429	24.323	1.446	2.417
EMILIA-ROMAGNA . .	Gen.	211	5	742	24	255	29	168	7.060	189
	Feb.	219	6	741	22	186	30	108	4.739	178
	Mar.	173	5	636	31	189	43	111	4.817	166
	Apr.	136	4	508	12	133	30	120	4.655	146
	Mag.	180	3	562	44	171	40	114	5.470	192
	Giù.	191	2	518	24	195	30	115	5.526	188
	Lug.	201	2	487	39	202	23	106	5.808	196
	Ago.	169	6	478	31	207	48	145	5.025	210
	Set.	185	1	797	24	243	53	114	5.914	224
	Ott.	409	2	797	68	355	42	206	7.775	415
	Nov.	152	4	953	25	380	72	125	15.332	242
	Dic.	192	2	613	27	194	32	64	11.100	196
ANNO		2.418	42	7.832	371	2.710	472	1.496	83.221	2.542

1969

DI ISCRIZIONE

DI ISCRIZIONE											Totale
Umbria	Marche	Lazio	Abruzzi	Molise	Campania	Puglia	Basilicata	Calabria	Sicilia	Sardegna	Cancellati
14	44	296	19	2	77	47	2	22	72	23	10.101
2	36	167	21	7	87	76	7	23	73	37	8.184
16	38	147	20	5	47	67	11	27	94	27	7.969
25	29	167	26	1	40	32	5	11	51	13	7.364
10	22	129	21	—	57	45	—	11	55	19	8.191
14	21	79	20	4	76	52	—	26	63	39	8.773
10	59	129	25	6	60	72	4	14	51	24	8.861
19	21	153	19	4	41	60	12	30	80	32	8.070
20	50	164	26	5	49	65	7	47	108	32	10.879
22	37	250	33	3	78	94	9	20	98	28	14.140
21	40	225	30	3	97	68	4	19	113	27	13.399
13	52	127	19	1	25	68	6	15	47	11	9.316
186	449	2.033	279	41	734	746	67	265	905	312	115.247
7	10	144	23	1	19	42	—	11	42	13	3.064
4	4	77	5	—	31	52	2	32	37	30	2.435
19	12	93	14	—	30	47	—	24	33	19	2.489
5	10	105	14	5	27	30	3	8	14	7	2.269
8	9	70	6	—	34	62	1	9	44	20	2.384
6	8	68	4	—	28	21	3	6	24	15	2.231
1	29	81	7	—	37	24	3	13	22	16	2.603
6	27	62	14	5	48	46	2	9	42	11	2.586
4	22	85	19	—	48	25	4	26	30	15	3.410
8	5	159	23	4	52	53	4	11	47	16	3.870
4	23	118	16	—	48	35	—	21	38	14	3.196
8	11	78	1	1	37	24	1	11	35	16	2.311
80	170	1.140	146	16	439	461	23	181	408	192	32.848
15	39	327	38	1	79	57	1	89	150	101	4.524
7	10	172	29	3	61	88	7	55	129	61	3.659
15	24	203	18	5	61	84	2	72	192	85	3.857
8	23	159	27	2	90	49	10	51	99	67	3.463
12	31	116	29	7	54	88	14	42	140	46	3.370
6	38	136	24	2	60	41	24	66	137	72	3.418
11	19	65	39	3	66	47	16	55	200	62	3.702
11	10	81	31	3	100	69	20	77	129	71	3.346
28	18	166	47	3	122	42	8	101	153	117	4.494
20	53	259	48	6	113	149	19	110	200	124	6.167
20	28	151	34	—	104	55	3	111	203	79	4.157
8	14	195	30	6	63	44	1	56	91	48	3.021
161	307	2.030	394	41	973	813	125	885	1.823	933	47.178
6	116	303	39	5	123	63	12	24	148	41	9.563
26	106	134	40	3	116	77	16	41	161	55	7.004
25	117	192	46	4	65	76	5	26	129	50	6.906
19	107	163	34	10	88	87	4	23	103	55	6.437
15	124	137	60	7	59	68	7	26	104	27	7.410
13	81	126	46	8	88	83	11	25	104	51	7.425
23	150	128	34	12	102	62	5	30	121	42	7.773
19	88	150	44	5	88	41	9	62	119	34	6.978
37	142	162	76	19	139	91	24	57	96	57	8.455
17	160	217	61	11	127	141	27	74	167	57	11.128
33	164	230	63	4	133	98	16	19	116	52	18.213
23	104	142	40	6	106	85	13	65	58	51	13.113
256	1.459	2.084	583	94	1.234	972	149	472	1.426	572	110.405

REGIONI D CANCELLAZIONE	MESI	REGIONI								
		Piemonte	Vallo d'Aosta	Lom- bardia	Trentino- A. Adige	Veneto	Friuli- Venezia Giulia	Liguria	Emilia- Romagna	Toscana
TOSCANA	Gen.	170	5	295	19	78	31	207	233	6.693
	Feb.	140	4	393	15	65	17	200	145	7.355
	Mar.	158	5	279	10	57	33	206	181	6.631
	Apr.	115	8	225	10	67	22	195	148	4.898
	Mag.	124	5	221	17	41	19	156	140	5.642
	Giù.	120	—	185	14	66	25	176	167	4.668
	Lug.	168	—	305	22	65	6	171	253	5.511
	Ago.	126	5	221	32	73	54	168	199	5.252
	Set.	199	7	294	10	90	45	192	213	6.670
	Ott.	324	9	341	27	144	50	344	261	9.111
	Nov.	128	16	417	19	114	34	186	234	5.450
	Dic.	145	1	247	7	64	8	146	202	4.492
ANNO		1.917	65	3.423	202	924	344	2.347	2.376	72.373
UMBRIA	Gen.	40	1	79	1	18	7	26	72	161
	Feb.	52	1	104	9	12	10	16	46	153
	Mar.	24	1	58	3	26	1	23	34	158
	Apr.	55	—	77	—	14	1	15	38	91
	Mag.	79	1	52	11	10	8	12	33	141
	Giù.	54	1	58	6	12	5	16	44	156
	Lug.	61	—	69	1	7	4	14	46	109
	Ago.	34	7	77	10	16	12	18	38	148
	Set.	83	1	89	5	6	3	17	113	198
	Ott.	137	—	122	9	52	18	39	85	187
	Nov.	16	2	78	1	34	8	10	34	184
	Dic.	49	—	58	4	7	4	10	29	96
ANNO		684	15	921	60	214	81	216	612	1.782
MARCHE	Gen.	84	—	134	12	50	12	28	186	64
	Feb.	60	2	148	7	34	39	25	150	54
	Mar.	65	1	115	15	19	11	21	129	45
	Apr.	82	—	72	8	30	9	12	134	42
	Mag.	96	—	116	9	33	14	7	151	51
	Giù.	54	1	109	3	49	9	29	156	52
	Lug.	53	—	121	9	42	3	44	150	42
	Ago.	45	2	89	4	36	11	25	153	46
	Set.	103	1	134	7	27	33	33	187	78
	Ott.	127	4	203	22	59	35	36	298	117
	Nov.	59	1	164	10	86	38	29	317	68
	Dic.	61	—	115	6	73	21	17	233	65
ANNO		889	12	1.520	112	538	235	306	2.244	724
LAZIO	Gen.	313	16	424	51	171	71	143	175	342
	Feb.	198	11	364	34	158	60	134	100	312
	Mar.	172	1	336	39	126	50	142	111	261
	Apr.	236	2	341	30	159	46	112	169	335
	Mag.	188	2	265	23	86	31	70	146	267
	Giù.	333	10	323	24	146	58	111	155	269
	Lug.	175	1	272	21	126	75	80	131	256
	Ago.	209	6	290	54	187	90	110	118	280
	Set.	278	10	371	67	253	112	186	255	334
	Ott.	608	7	637	57	329	135	239	263	625
	Nov.	163	14	524	67	261	142	156	189	461
	Dic.	239	2	404	24	134	60	89	161	226
ANNO		3.112	82	4.551	491	2.136	930	1.572	1.973	4.018

1969

DI ISCRIZIONE

DI ISCRIZIONE											Totale Cancellati
Umbria	Marche	Lazio	Abruzzi	Molise	Campania	Puglia	Basilicata	Calabria	Sicilia	Sardegna	
104	32	555	18	2	182	56	29	35	119	57	8.920
89	52	361	32	12	151	70	11	47	132	83	9.374
101	57	520	27	4	154	79	17	36	165	67	8.787
86	30	315	25	3	150	68	17	28	115	60	6.585
77	31	261	18	2	89	49	14	23	144	55	7.128
45	29	226	23	6	160	56	12	56	175	43	6.252
75	67	230	31	1	133	61	13	62	130	62	7.366
103	50	251	31	6	129	34	6	50	149	66	7.005
96	94	343	48	13	183	87	30	49	189	55	8.907
69	69	398	47	11	148	103	15	34	163	76	11.744
114	47	388	44	15	143	86	15	41	242	66	7.799
77	41	261	47	2	109	42	9	32	125	38	6.095
1.036	599	4.109	391	77	1.731	791	188	493	1.848	728	95.962
908	46	484	27	—	36	9	7	9	4	10	1.945
545	43	327	18	1	24	13	—	7	20	13	1.414
651	25	318	23	1	18	6	1	2	9	10	1.392
542	30	300	10	1	8	2	1	8	8	9	1.210
655	45	281	15	2	7	6	1	2	15	3	1.379
593	42	235	10	—	24	4	1	4	8	6	1.279
625	50	274	19	2	31	17	—	20	18	11	1.378
831	36	278	11	1	5	4	—	8	20	5	1.559
1.142	60	343	14	—	22	10	2	22	8	3	2.141
1.310	67	397	33	2	21	22	—	6	23	6	2.536
1.321	67	383	25	—	21	15	—	7	20	9	2.235
787	18	247	17	3	27	8	2	7	8	10	1.391
9.910	529	3.867	222	13	244	116	15	102	161	95	19.859
67	1.966	456	78	1	39	42	1	5	36	8	3.269
28	1.552	237	66	17	36	23	2	3	18	18	2.519
23	1.220	296	59	1	15	17	—	6	23	12	2.093
38	1.239	241	96	—	15	29	—	7	27	8	2.089
45	1.627	234	72	2	11	34	1	7	15	10	2.535
41	1.332	189	70	2	13	20	7	5	21	7	2.169
32	1.516	202	71	7	17	29	7	11	24	17	2.397
38	1.893	190	61	8	36	27	6	8	18	12	2.708
46	3.404	260	145	8	16	37	3	16	13	9	4.560
58	4.195	322	126	8	41	44	11	22	51	23	5.802
68	4.478	355	97	3	42	38	2	8	44	14	5.921
37	2.961	209	43	—	38	38	4	7	13	8	3.949
521	27.383	3.191	984	57	319	378	44	105	303	146	40.011
200	166	5.430	191	46	470	223	40	120	264	154	9.010
166	113	4.159	204	44	338	190	14	131	199	113	7.042
176	122	4.406	258	44	398	221	10	110	293	155	7.431
130	181	4.079	191	23	426	183	48	135	196	148	7.170
156	120	3.842	184	39	277	115	19	105	144	135	6.214
181	194	4.010	155	31	445	272	32	137	281	177	7.344
104	114	3.358	152	53	318	143	15	82	209	89	5.774
132	153	3.680	170	26	327	156	27	107	182	104	6.408
209	178	4.804	291	49	497	207	81	179	258	195	8.864
305	244	5.403	281	66	635	404	44	182	311	187	10.962
292	203	5.441	237	53	568	200	21	178	332	160	9.662
106	115	3.682	192	28	330	172	26	116	170	95	6.371
2.157	1.903	52.294	2.506	502	5.025	2.486	377	1.582	2.839	1.712	92.252

REGIONI DI CANCELLAZIONE	MESI	REGIONI								
		Piemonte	Valle d'Aosta	Lom- bardia	Trentino- A. Adige	Voneto	Friuli- Venezia Giulia	Liguria	Emilia- Romagna	Toscana
ABRUZZI	Gen.	87	2	235	8	49	12	62	119	53
	Feb.	70	10	209	10	32	10	40	96	65
	Mar.	95	4	168	6	21	19	22	60	45
	Apr.	56	2	117	6	20	14	22	72	29
	Mag.	84	—	132	5	32	11	41	109	41
	Giu.	228	7	128	6	43	12	26	70	44
	Lug.	98	—	124	14	39	12	37	69	51
	Ago.	58	8	118	21	21	16	46	79	68
	Set.	121	5	229	4	26	18	33	138	97
	Ott.	241	4	207	4	69	25	69	142	52
	Nov.	76	8	181	17	55	29	59	121	71
	Dic.	111	2	113	10	31	14	49	109	44
ANNO		1.321	52	1.961	111	438	192	506	1.184	660
MOLISE	Gen.	37	—	67	3	4	—	10	41	10
	Feb.	69	—	80	—	6	3	4	35	13
	Mar.	31	—	56	—	8	5	1	30	10
	Apr.	47	—	70	2	3	3	3	21	22
	Mag.	40	—	51	2	16	3	16	38	14
	Giu.	31	1	62	2	4	2	3	37	22
	Lug.	74	1	68	4	5	3	4	23	24
	Ago.	33	—	37	—	10	6	10	20	54
	Set.	62	—	61	6	9	5	3	54	41
	Ott.	113	—	107	1	15	3	10	74	31
	Nov.	18	—	74	4	12	11	7	63	29
	Dic.	43	—	46	3	7	5	2	31	14
ANNO		598	2	779	27	99	49	73	467	284
CAMPANIA	Gen.	921	10	1.206	40	108	67	198	265	466
	Feb.	983	6	1.301	39	138	55	125	213	400
	Mar.	963	3	997	34	94	45	152	237	440
	Apr.	926	9	1.033	28	91	56	129	233	334
	Mag.	779	9	750	29	71	74	82	202	237
	Giu.	1.286	9	1.323	43	122	64	144	384	373
	Lug.	1.037	1	1.136	69	101	54	138	299	374
	Ago.	760	6	802	38	146	66	154	248	364
	Set.	1.457	9	1.559	45	169	98	144	412	516
	Ott.	2.433	1	1.953	42	224	104	295	489	793
	Nov.	789	9	1.471	38	170	126	126	330	489
	Dic.	1.000	4	1.131	16	88	74	120	334	302
ANNO		13.334	76	14.662	461	1.522	883	1.807	3.646	5.088

1969

DI ISCRIZIONE

DI ISCRIZIONE											Totale Cancellati
Umbria	Marche	Lazio	Abruzzi	Molise	Campania	Puglia	Basilicata	Calabria	Sicilia	Sardegna	
10	126	618	1.903	33	79	43	6	11	14	16	3.486
17	116	408	1.595	44	58	39	2	3	25	8	2.857
11	88	508	1.384	31	38	51	7	15	12	2	2.587
11	52	409	1.170	32	42	53	4	3	25	6	2.145
22	85	366	1.343	23	62	45	8	13	15	12	2.449
16	75	326	1.062	26	58	52	8	8	16	11	2.220
23	87	316	1.217	28	53	53	5	12	12	7	2.255
23	68	314	1.515	44	39	30	9	11	34	3	2.525
24	111	420	2.201	49	37	45	5	16	26	6	3.611
20	164	580	2.249	44	74	56	—	9	22	7	4.038
51	151	540	1.767	42	48	55	3	9	29	12	3.324
33	90	350	1.477	13	40	23	3	12	23	7	2.554
261	1.213	5.155	18.883	409	628	545	60	122	253	97	34.051
2	18	135	57	350	58	38	3	2	17	6	858
—	10	108	80	272	47	34	1	9	11	1	783
1	14	108	49	221	55	52	1	4	3	3	652
6	12	93	41	218	49	17	1	1	2	1	612
3	9	105	45	247	32	22	2	6	13	—	664
4	15	107	45	173	42	23	1	—	4	1	579
2	28	107	43	251	76	32	4	9	12	3	773
1	23	100	45	227	51	26	4	13	1	1	662
2	15	120	79	438	47	33	7	10	4	2	998
1	19	175	87	350	60	61	1	1	13	2	1.124
4	5	152	66	290	38	24	2	16	5	2	822
2	4	92	66	208	24	31	1	3	1	—	583
28	172	1.402	703	3.245	579	393	28	74	86	22	9.110
31	26	1.237	75	73	7.290	287	80	109	149	32	12.670
26	33	902	58	40	7.335	266	101	93	175	67	12.356
35	22	923	39	36	7.109	211	70	122	162	71	11.765
25	41	807	26	49	5.739	147	48	85	108	22	9.936
7	47	716	25	42	6.541	209	66	104	93	43	10.126
20	45	792	53	29	6.923	192	104	112	128	31	12.177
31	41	749	59	23	7.546	142	76	101	120	46	12.143
19	33	664	32	50	6.089	154	68	92	125	42	9.952
37	77	863	67	77	9.238	234	115	183	188	87	15.575
36	57	1.155	93	79	9.982	425	93	140	192	84	18.670
20	39	1.052	71	50	7.927	215	107	106	220	79	13.434
19	27	824	48	30	5.651	187	76	126	103	37	10.197
306	488	10.684	646	578	87.370	2.669	1.004	1.373	1.763	641	149.001

REGIONI DI CANCELLAZIONE	MESI	REGIONI								
		Piemonte	Valle d'Aosta	Lom- bardia	Trentino- A. Adige	Veneto	Friuli- Venezia Giulia	Liguria	Emilia- Romagna	Toscana
PUGLIA.	Gen.	1.282	16	1.467	25	124	39	123	207	157
	Feb.	1.203	7	1.545	25	100	36	80	214	161
	Mar.	1.171	9	1.282	29	89	41	80	158	145
	Apr.	1.108	11	1.220	22	95	35	71	107	84
	Mag.	1.186	5	1.168	20	70	41	65	190	128
	Giu.	1.097	7	1.281	17	123	43	83	140	139
	Lug.	1.089	10	1.258	9	86	52	90	162	113
	Ago.	693	1	1.019	28	90	36	93	183	141
	Set.	1.530	7	1.555	30	144	65	123	235	199
	Ott.	2.740	11	1.923	11	194	70	155	327	332
	Nov.	515	6	1.625	53	175	103	170	267	127
	Dic.	1.069	9	1.402	11	92	53	77	154	119
	ANNO	14.683	99	16.745	280	1.382	614	1.210	2.344	1.845
BASILICATA.	Gen.	459	—	396	3	21	10	52	70	159
	Feb.	390	1	391	3	23	4	8	52	91
	Mar.	306	3	270	8	10	3	39	49	100
	Apr.	353	1	248	—	3	5	33	54	61
	Mag.	346	—	257	6	17	6	23	43	52
	Giu.	414	—	354	5	8	1	59	55	68
	Lug.	426	1	295	1	19	3	27	51	78
	Ago.	309	2	238	5	29	9	28	62	110
	Set.	580	—	483	2	23	8	39	111	143
	Ott.	912	1	434	10	31	6	67	94	204
	Nov.	235	—	518	2	36	10	73	45	105
	Dic.	270	—	229	—	17	6	11	58	60
	ANNO	5.000	9	4.113	45	237	71	459	744	1.231
CALABRIA.	Gen.	833	33	1.018	11	47	17	306	71	148
	Feb.	958	24	883	22	38	15	239	83	97
	Mar.	904	26	920	17	22	17	184	68	119
	Apr.	780	10	788	22	28	22	200	68	83
	Mag.	844	26	780	17	36	27	162	92	80
	Giu.	1.186	40	1.002	21	55	15	255	93	137
	Lug.	868	20	940	24	81	43	266	119	100
	Ago.	755	23	942	12	33	13	243	89	90
	Set.	1.277	21	1.446	45	73	55	321	138	150
	Ott.	1.894	36	1.523	26	65	27	454	186	288
	Nov.	536	31	1.222	8	76	46	298	73	109
	Dic.	744	42	893	6	37	15	165	99	103
	ANNO	11.579	332	12.357	231	591	312	3.093	1.179	1.504

1969

DI ISCRIZIONE

DI ISCRIZIONE											Totalo Cancellati
Umbria	Marche	Lazio	Abruzzi	Molise	Campania	Puglia	Basilicata	Calabria	Sicilia	Sardegna	
21	54	523	51	32	181	3.614	100	75	115	29	8.235
12	51	312	60	46	211	3.514	94	61	86	24	7.842
5	48	452	30	45	224	3.334	114	64	103	33	7.456
19	29	357	52	42	153	2.604	91	46	99	18	6.263
6	29	209	65	20	168	3.186	118	62	75	19	6.830
16	47	263	53	26	160	2.621	122	66	86	37	6.427
10	45	240	81	28	186	3.154	119	87	111	17	6.947
5	49	250	79	17	218	2.614	128	68	80	21	5.813
13	66	338	101	76	281	4.027	102	84	158	49	9.183
22	64	475	89	91	298	5.224	157	76	154	37	12.450
14	45	360	71	41	265	3.460	109	67	158	31	7.662
6	38	336	74	42	171	2.717	67	68	92	12	6.609
149	565	4.115	806	506	2.516	40.069	1.321	824	1.317	327	91.717
1	6	124	12	6	150	145	409	45	9	7	2.084
2	10	79	10	3	98	206	500	37	25	6	1.939
1	13	71	7	1	81	169	446	44	14	8	1.643
—	12	86	12	7	70	127	343	32	8	3	1.458
—	8	79	10	—	105	133	454	25	11	5	1.580
—	2	59	6	—	115	151	394	29	19	6	1.745
3	5	64	2	1	110	118	336	36	3	5	1.584
3	9	58	16	—	106	121	391	19	25	—	1.540
2	11	76	3	7	150	127	629	24	20	5	2.443
2	24	154	12	4	193	289	589	36	20	2	3.084
1	10	109	5	6	143	166	596	52	20	5	2.137
—	—	102	7	3	79	123	342	12	5	5	1.329
15	110	1.061	102	38	1.400	1.875	5.429	391	179	57	22.566
7	9	497	10	1	146	120	19	2.304	202	10	5.809
4	11	354	11	7	147	122	46	2.300	149	17	5.527
8	13	404	7	—	94	73	35	2.218	163	15	5.307
16	6	362	8	5	111	56	20	2.054	118	8	4.765
10	14	270	2	3	83	71	19	1.915	119	3	4.573
1	14	289	14	—	107	67	44	1.894	153	18	5.405
10	12	263	5	—	113	49	45	1.898	177	5	5.038
5	7	250	13	1	77	51	33	1.692	143	4	4.476
14	17	294	29	18	129	65	55	2.180	147	22	6.496
28	13	418	33	4	191	176	74	2.412	225	10	8.083
16	23	376	10	14	164	89	37	2.263	206	14	5.611
6	14	337	22	10	112	49	32	1.795	146	11	4.638
125	153	4.114	164	63	1.474	988	459	24.925	1.948	137	65.728

REGIONI DI CANCELLAZIONE	MESI	REGIONI								
		Piemonte	Valle d'Aosta	Lom- bardia	Trentino- A. Adige	Veneto	Friuli- Venezia Giulia	Liguria	Emilia- Romagna	Toscana
SICILIA	Gen.	1.613	9	1.805	25	137	75	394	187	374
	Feb.	1.524	31	1.753	24	124	38	218	211	423
	Mar.	1.467	3	1.531	32	130	50	262	193	360
	Apr.	1.242	16	1.254	19	89	41	239	124	291
	Mag.	1.392	2	1.355	17	69	55	190	235	289
	Giu.	1.468	15	1.352	30	155	73	242	225	274
	Lug.	1.389	7	1.292	24	99	52	214	205	251
	Ago.	1.275	21	1.294	27	123	59	228	251	400
	Set.	1.787	18	1.750	24	108	44	283	242	434
	Ott.	3.455	6	2.305	44	165	66	509	444	797
	Nov.	848	8	1.999	39	175	92	343	276	298
	Dic.	1.417	3	1.183	13	125	52	252	219	319
ANNO	18.877	139	18.873	318	1.499	697	3.374	2.812	4.510	
SARDEGNA	Gen.	479	4	423	19	77	16	128	81	156
	Feb.	411	21	379	15	34	20	162	86	154
	Mar.	436	4	393	15	21	30	124	93	151
	Apr.	277	5	314	5	57	10	101	53	82
	Mag.	331	5	312	10	37	21	137	77	77
	Giu.	391	7	331	8	55	28	82	56	99
	Lug.	402	1	337	11	36	17	132	80	124
	Ago.	308	8	305	6	43	27	104	73	132
	Set.	449	10	414	19	48	41	151	109	206
	Ott.	828	4	537	25	66	26	269	136	215
	Nov.	267	8	445	18	81	25	117	135	185
	Dic.	375	15	267	5	60	15	105	111	100
ANNO	4.954	92	4.457	156	615	276	1.612	1.090	1.681	
TOTALE ISCRITTI . . .	Gen.	18.141	362	27.121	1.831	10.005	2.947	5.124	10.128	9.882
	Feb.	15.309	379	24.999	1.667	7.983	2.434	4.333	7.026	10.181
	Mar.	14.696	317	21.441	1.590	7.793	2.554	4.238	7.023	9.285
	Apr.	14.112	240	19.312	1.448	7.594	2.321	3.900	6.685	7.180
	Mag.	15.153	286	22.271	1.763	8.205	2.495	3.609	8.037	7.858
	Giu.	16.624	435	22.914	1.636	9.140	2.285	4.314	8.205	7.106
	Lug.	17.147	242	23.449	1.871	9.034	2.782	4.391	8.621	7.938
	Ago.	14.079	323	20.812	1.554	8.377	2.823	3.943	7.539	8.047
	Set.	21.114	353	29.479	1.921	11.287	3.753	4.709	9.426	10.287
	Ott.	32.626	431	36.206	2.539	14.969	3.816	7.273	12.337	14.435
	Nov.	15.114	480	38.663	2.534	13.928	3.740	4.908	19.195	8.553
	Dic.	16.072	341	23.937	1.521	9.551	2.536	3.471	14.120	6.672
ANNO	210.187	4.189	310.604	21.875	117.866	34.486	54.213	118.342	107.424	

1969

DI ISCRIZIONE

DI ISCRIZIONE											Totale Cancellati
Umbria	Marche	Lazio	Abruzzi	Molise	Campania	Puglia	Basilicata	Calabria	Sicilia	Sardegna	
13	27	713	34	10	134	97	16	151	5.992	79	11.885
38	22	460	23	4	144	123	9	164	5.784	96	11.213
21	41	464	41	6	123	102	17	141	6.466	70	11.520
6	20	468	33	5	103	93	5	108	4.318	51	8.525
18	20	319	21	2	103	75	8	134	5.739	52	10.095
22	55	349	31	1	129	128	23	157	5.176	47	9.952
11	33	368	25	4	107	65	7	156	5.694	38	10.041
40	20	390	39	12	139	86	22	113	5.371	33	9.943
29	41	430	35	3	150	89	12	170	6.361	44	12.054
18	66	526	50	5	168	206	6	135	7.633	65	16.669
9	54	565	33	9	221	130	28	149	7.076	77	12.429
3	36	497	23	9	158	97	20	113	4.875	52	9.466
228	435	5.549	388	70	1.679	1.291	173	1.691	70.485	704	133.792
27	21	427	25	—	49	46	1	10	68	2.409	4.466
20	5	218	10	6	48	41	1	11	39	2.334	4.015
12	14	324	13	1	61	25	10	8	83	2.877	4.695
18	10	334	11	1	43	20	3	14	32	1.903	3.293
20	3	199	12	—	22	23	5	13	45	2.130	3.479
17	26	307	4	3	54	27	6	21	44	1.932	3.498
31	16	239	5	10	44	27	3	10	59	2.380	3.964
31	14	264	15	4	57	12	3	12	46	2.046	3.510
28	49	234	14	11	34	38	2	6	69	2.832	4.764
24	52	336	17	—	44	44	3	6	58	3.174	5.864
17	33	263	25	5	91	35	6	12	54	2.736	4.558
26	22	259	10	2	34	48	—	10	47	1.763	3.274
271	265	3.404	161	43	581	386	43	133	644	28.516	49.380
1.492	2.889	13.353	2.685	588	9.778	5.766	841	3.564	8.639	3.343	138.479
1.040	2.326	9.099	2.381	539	9.578	5.623	910	3.471	8.159	3.272	120.709
1.155	2.009	10.215	2.167	429	9.202	5.444	865	3.310	9.403	3.817	116.953
1.008	1.949	9.069	1.882	427	7.711	4.274	699	2.996	6.241	2.608	101.656
1.130	2.378	7.900	2.041	421	8.199	4.940	850	2.871	7.821	2.848	111.076
1.044	2.176	8.132	1.707	355	9.234	4.385	873	3.067	7.537	2.779	113.948
1.090	2.448	7.363	1.936	452	9.664	4.795	744	3.015	8.050	3.139	118.171
1.374	2.685	7.736	2.253	452	8.271	4.205	865	2.964	7.748	2.762	108.812
1.836	4.611	9.833	3.399	830	12.024	6.188	1.265	3.797	9.263	3.952	149.327
2.062	5.569	12.206	3.433	735	13.155	8.809	1.205	3.871	10.729	4.324	190.730
2.094	5.625	11.546	2.748	571	10.957	5.606	1.091	3.588	10.224	3.797	164.962
1.222	3.704	8.364	2.239	406	7.561	4.399	698	2.891	6.722	2.406	118.833
16.547	38.369	114.816	28.871	6.205	115.334	64.434	10.906	39.405	100.536	39.047	1.553.656

REGIONI	PROVENIENTI DALL'EUROPA										
	C E E					Regno Unito	Svizzera	Austria	Grecia	Altri paesi europei	Totale
	Paesi Bassi	Germania, Rep. Federale	Belgio	Lussemburgo	Francia						
Piemonte	80	1.009	195	26	1.533	299	969	46	32	313	4.502
Valle d'Aosta	3	11	3	—	93	8	59	1	—	3	181
Lombardia	163	1.244	378	23	1.449	551	2.199	37	44	627	6.715
Trentino-Alto Adige	23	563	28	2	98	26	422	174	1	24	1.361
Veneto	53	631	474	11	1.160	204	2.712	39	26	257	5.567
Friuli-Venezia Giulia	10	279	338	42	900	116	1.207	41	13	786	3.732
Liguria	97	239	111	4	668	183	287	20	17	236	1.862
Emilia-Romagna	41	382	265	23	771	355	977	18	77	315	3.224
Toscana	54	389	155	5	713	316	690	18	20	217	2.577
Umbria	—	130	79	96	463	14	524	2	2	32	1.342
Marche	7	422	200	56	413	70	854	8	2	67	2.099
Lazio	95	791	192	20	1.314	588	593	57	44	677	4.371
Abruzzi	31	467	283	27	523	62	725	1	3	30	2.152
Molise	1	131	63	—	110	106	211	—	—	3	625
Campania	27	1.003	96	1	476	717	1.397	18	60	99	3.894
Puglia	27	1.566	317	115	801	164	1.421	16	9	60	4.496
Basilicata	3	249	14	9	80	30	208	—	—	4	597
Calabria	4	286	21	10	470	65	442	2	1	10	1.311
Sicilia	55	2.242	508	4	1.217	418	1.512	9	27	106	6.098
Sardegna	58	581	175	—	491	61	272	2	3	39	1.682
TOTALE	832	12.615	3.895	474	13.743	4.353	17.681	509	381	3.905	58.388

B — CAN

REGIONI	PER L'EUROPA										
	C E E					Regno Unito	Svizzera	Austria	Grecia	Altri paesi europei	Totale
	Paesi Bassi	Germania, Rep. Federale	Belgio	Lussemburgo	Francia						
Piemonte	54	395	158	5	983	181	1.006	27	9	176	2.994
Valle d'Aosta	—	20	3	4	59	6	111	—	—	—	203
Lombardia	77	714	304	12	972	325	3.446	35	20	295	6.200
Trentino-Alto Adige	21	879	41	2	95	46	792	209	—	18	2.103
Veneto	25	801	428	106	1.046	150	3.266	33	5	115	5.975
Friuli-Venezia Giulia	28	404	368	71	1.108	86	1.521	30	1	126	3.743
Liguria	53	222	92	12	903	181	363	5	10	136	1.977
Emilia-Romagna	25	445	237	40	721	376	1.117	18	29	250	3.258
Toscana	17	378	210	3	693	241	831	10	4	135	2.522
Umbria	11	149	42	64	260	22	667	1	1	24	1.241
Marche	10	363	121	97	242	46	792	10	—	46	1.727
Lazio	35	717	294	5	1.213	382	610	33	13	202	3.504
Abruzzi	15	991	791	72	1.020	168	1.495	3	3	9	4.567
Molise	7	354	150	—	176	204	408	—	—	6	1.305
Campania	53	2.704	404	18	941	1.467	4.832	7	7	43	10.476
Puglia	63	4.315	780	263	1.987	430	4.796	9	6	58	12.707
Basilicata	6	781	154	13	473	140	797	—	1	5	2.370
Calabria	15	1.245	241	7	1.657	270	1.051	1	3	11	4.501
Sicilia	119	5.805	2.043	23	1.972	1.226	4.162	10	9	72	15.441
Sardegna	145	1.090	317	12	708	40	586	5	—	42	2.945
TOTALE	779	22.772	7.178	829	17.229	5.987	32.649	446	121	1.769	89.759

RITTI

PROVENIENTI DALL'AFRICA	PROVENIENTI DALL'AMERICA							PROVENIENTI DALL'ASIA	PROVENIENTI DALL'OCEANIA			TOTALE
	Canada	Stati Uniti d'America	Venezuela	Brasile	Argentina	Altri paesi	Totale		Australia	Altri paesi	Totale	
708	139	258	92	79	242	172	982	88	162	6	168	6.448
6	7	9	5	—	10	10	41	—	4	—	4	232
555	169	411	93	113	229	150	1.165	287	205	49	254	8.976
46	41	36	3	16	27	45	168	7	21	1	22	1.604
323	596	214	175	82	191	65	1.323	88	683	10	693	7.994
186	385	194	100	18	91	41	829	28	399	3	402	5.177
257	38	260	73	35	117	140	663	42	65	12	77	2.901
316	61	183	150	66	102	88	650	109	118	6	124	4.423
536	114	425	69	95	97	74	874	81	109	11	120	4.188
28	15	34	7	17	15	3	91	6	17	1	18	1.485
40	201	66	53	10	89	25	444	3	127	4	131	2.717
1.088	744	863	274	174	178	167	2.400	253	304	33	337	8.449
78	430	265	373	29	101	26	1.224	1	409	—	409	3.864
5	359	153	122	11	36	3	684	1	88	—	88	1.403
260	386	784	529	139	186	92	2.116	31	364	1	365	6.666
101	444	435	414	39	144	15	1.491	25	195	—	195	6.308
13	57	64	84	23	23	37	288	—	46	—	46	944
46	603	383	30	87	211	31	1.345	1	558	2	560	3.263
302	860	1.274	666	52	224	31	3.107	24	842	5	847	10.378
37	30	33	—	2	10	11	86	7	37	—	37	1.849
4.931	5.679	6.344	3.312	1.087	2.323	1.226	19.971	1.082	4.753	144	4.897	89.269

CELLATI

PER L'AFRICA	PER L'AMERICA							PER L'ASIA	PER L'OCEANIA			TOTALE
	Canada	Stati Uniti d'America	Venezuela	Brasile	Argentina	Altri paesi	Totale		Australia	Altri paesi	Totale	
397	142	346	56	61	107	111	823	53	233	12	245	4.512
9	16	6	5	—	—	9	36	—	19	—	19	267
386	246	594	95	127	108	136	1.306	128	233	28	261	8.281
32	56	64	3	8	16	6	153	14	50	—	50	2.352
206	536	277	124	67	84	54	1.142	73	588	5	593	7.989
162	463	157	93	8	52	32	805	40	352	5	357	5.107
129	113	335	65	22	74	70	679	44	126	5	131	2.960
225	121	278	144	101	87	63	794	81	137	12	149	4.507
153	108	357	30	59	66	29	649	41	209	8	217	3.582
46	18	28	13	10	7	10	86	11	13	1	14	1.398
63	232	164	66	26	80	12	580	9	195	1	196	2.575
258	1.451	980	154	59	54	46	2.744	128	320	8	328	6.962
97	1.977	882	725	72	114	30	3.800	5	1.084	—	1.084	9.553
16	1.091	541	115	11	71	4	1.833	1	230	—	230	3.385
119	1.549	3.262	798	182	349	76	6.216	16	962	4	966	17.793
91	1.295	1.326	346	50	129	10	3.156	3	496	1	497	16.454
9	238	409	119	26	102	29	923	3	375	—	375	3.680
33	4.266	1.877	108	49	408	30	6.738	2	2.015	10	2.025	13.299
213	1.568	5.046	485	48	203	65	7.415	10	2.204	4	2.208	25.287
29	37	16	1	5	12	18	89	2	103	—	103	3.168
2.673	15.523	16.945	3.545	991	2.123	840	39.967	664	9.944	104	10.048	143.111

TORINO

Codice del Comune	COMUNI	ISCRIZIONI E CANCELLAZIONI ANAGRAFICHE NELL'ANNO 1969						POPOLAZIONE RESIDENTE	
		Per movimento naturale		Per trasferimento di residenza				al 31 dicembre 1969	
		Nati vivi	Morti	Iscritti		Cancellati		M F	M
				da altro Comune	dal- l'estero	per altro Comune	per l'estero		

01 - PROVINCIA DI TORINO

001	AGLIE	30	37	119	2	99	-	2.746	1.294
002	ATRASCA	32	13	105	2	92	1	1.408	703
003	ALA DI STURA	7	9	23	-	20	-	536	270
004	ALBIANO D'IVREA	16	20	58	3	59	-	1.573	779
005	ALICE SUPERIORE	7	14	10	-	17	-	577	260
006	ALHESE	56	46	300	6	136	-	3.653	1.822
007	ALPETTE	-	8	24	-	5	-	297	129
008	ALPIGNANO	220	87	670	8	526	25	11.447	5.759
009	ANDEZENO	21	12	100	-	71	-	1.250	627
010	ANDRATE	6	13	28	1	15	-	551	267
011	ANGROGNA	17	23	8	1	37	-	1.061	555
012	ARIGNANO	16	10	18	26	33	-	791	379
013	AVIGLIANA	137	100	644	9	341	20	8.745	4.331
014	AZÈGLIO	19	27	58	-	27	6	1.401	673
015	BÀIRO	10	13	14	-	23	-	685	353
016	BALANGERO	37	45	108	4	93	3	2.863	1.388
017	BALDISSERO CANAVESE	3	11	13	1	10	-	479	225
018	BALDISSERO TORINESE	16	17	118	5	51	2	1.370	684
019	BALME	6	5	3	-	7	-	145	72
020	BANCHETTE	143	15	479	23	424	-	4.044	1.998
021	BARBANIA	18	17	55	-	21	-	1.198	591
022	BARDONECCHIA	58	30	225	5	186	6	3.008	1.519
023	BARONE CANAVESE	3	6	12	-	5	-	594	298
024	BEINASCO	360	112	2.037	31	841	26	14.316	7.363
025	BIBIANA	28	46	70	2	73	-	2.371	1.179
026	BÒBBIO PÈLLICE	9	10	8	1	31	1	825	430
027	BOLLENGO	22	19	69	1	102	14	1.925	934
028	BORGARO TORINESE	75	27	552	5	337	3	4.048	2.047
029	BORGIALLO	6	8	17	-	12	-	564	270
030	BORGOFRANCO D'IVREA	59	37	164	2	103	-	3.469	1.682
031	BORGOMASINO	9	22	42	1	29	-	1.042	490
032	BORGONO SUSA	21	41	70	1	80	17	2.203	1.078
033	BOSCONERO	17	24	136	-	50	1	1.735	838
034	BRANDIZZO	130	58	502	7	349	4	6.621	3.372
035	BRICHERÀSIO	42	47	151	2	63	-	3.006	1.498
036	BROSSO	2	7	10	-	6	-	550	263
037	BRÒZOLO	5	6	37	-	22	-	590	309
038	BRUINO	36	22	507	1	120	-	2.263	1.117
039	BRUSASCO	13	25	151	-	88	-	1.582	810
040	BRUZOLO	19	18	65	-	53	-	1.246	612
041	BURIASCO	13	10	42	3	22	-	1.194	626
042	BUROLO	10	13	70	-	74	-	928	452
043	BUSANO	22	13	58	5	27	-	961	476
044	BUSSOLENO	83	83	328	7	249	2	6.588	3.234
045	BUTTIGLIERA ALTA	43	29	203	7	65	2	2.792	1.313
046	CAPASSE	34	41	170	6	75	19	3.125	1.497
047	CALUSO	96	103	368	4	281	9	7.197	3.477
048	CAMBIANO	73	48	250	-	158	6	3.759	1.854
049	CAMPIGLIONE-FENILE	11	11	26	-	31	2	1.106	551
050	CÀNDIA CANAVESE	8	20	79	-	51	-	1.230	575
051	CANDIOLO	42	21	224	-	140	-	2.619	1.335
052	CANISCHIO	5	12	9	-	2	-	402	199
053	CANTALUPA	19	20	69	6	23	3	1.123	570
054	CANTÒIRA	3	20	18	-	10	-	579	290
055	CAPRIE	24	23	71	-	48	-	1.510	762

Codice dei Comuni	COMUNI	ISCRIZIONI E CANCELLAZIONI ANAGRAFICHE NELL'ANNO 1969						POPOLAZIONE RESIDENTE al 31 dicembre 1969	
		Per movimento naturale		Per trasferimento di residenza				M F	M
		Nati vivi	Morti	Iscritti		Cancellati			
				da altro Comune	dal- l'estero	per altro Comune	per l'estero		
056	CARAVINO	10	24	31	7	25	-	1.134	530
057	CARENA	12	12	27	-	47	-	1.090	533
058	CARIGNANO	151	102	509	2	340	4	9.318	4.598
059	CARRAGHOLA	406	209	1.148	29	905	3	20.644	10.315
060	CASALBORGONE	11	30	42	-	47	-	1.465	741
061	CASCINETTE D'IVREA	37	23	116	-	105	1	1.599	758
062	CASELETTE	18	13	149	1	31	-	1.211	612
063	CASELLE TORINESE	204	111	912	9	571	12	11.356	5.711
064	CASTAGNETO PO	7	24	73	3	77	-	865	444
065	CASTAGNOLE PIEMONTE	23	24	17	1	33	-	1.455	715
066	CASTELLAMONTE	115	133	315	16	230	17	8.612	4.177
067	CASTELNUOVO NIGRA	11	15	20	-	18	-	779	362
068	CASTIGLIONE TORINESE	52	34	361	-	163	-	3.532	1.760
069	CAVAGNOLO	19	22	89	5	121	14	1.700	850
070	CAVOUR	46	71	186	-	129	-	5.114	2.566
071	CERCENASCO	15	22	18	-	34	-	1.455	712
072	CÈRES	12	32	72	-	31	-	1.165	566
073	CERESOLE REALE	5	3	3	-	8	-	232	124
074	CESANA TORINESE	11	15	45	-	35	-	896	465
075	CHIALAMBERTO	11	14	13	-	23	-	495	262
076	CHIANOCCO	17	16	37	3	41	-	1.347	693
077	CHIAVERANO	23	25	87	2	37	2	1.946	974
078	CHIERI	532	287	1.931	26	787	6	28.127	13.633
079	CHIESANUOVA	-	5	5	-	7	-	271	123
080	CHIAMONTE	7	10	59	-	53	-	1.140	579
081	CHIUSA DI SAN MICHELE	28	10	67	-	56	-	1.404	688
082	CHIVASSO	435	230	1.622	62	1.449	14	25.115	12.871
083	CICÓNIO	5	6	7	-	12	-	377	190
084	CINTANO	5	1	9	1	23	-	255	133
085	CINZANO	1	8	16	-	25	-	325	157
086	CIRIÈ	260	127	871	10	589	2	14.347	6.964
087	CLAVIERE	2	2	29	-	16	-	149	85
088	COASSOLO TORINESE	24	36	27	-	28	9	1.449	795
089	COAZZE	25	41	70	2	77	-	2.851	1.395
090	COLLEGNO	749	406	3.591	69	2.017	11	38.044	19.621
091	COLLERETTO CASTELNUOVO	-	3	14	-	25	-	427	208
092	COLLERETTO GIACOSA	12	17	10	2	11	-	674	327
093	CONDOVE	43	58	156	6	130	4	4.443	2.239
094	CÒRIO	28	55	76	1	83	3	3.003	1.485
095	COSSANO CANAVESE	3	7	5	-	5	-	660	315
096	CUCÈGLIO	7	10	23	2	10	-	750	376
097	CUMIANA	74	74	324	10	170	2	5.389	2.660
098	CUORGNÈ	127	124	264	3	289	21	8.931	4.283
099	DRUENTO	99	53	519	4	237	10	5.206	2.641
100	EXILLES	5	16	12	-	19	-	543	262
101	FÀVRIA	63	41	210	2	126	-	3.476	1.721
102	FELETTO	15	38	130	-	43	1	1.807	878
103	FENESTRELLE	14	16	42	2	52	-	1.150	561
104	PIANO	22	23	147	-	70	-	1.533	743
105	PIORANO CANAVESE	13	10	58	-	47	-	963	496
106	FOGLIZZO	19	29	67	7	38	6	2.031	992
107	FORNO CANAVESE	59	38	122	4	101	-	3.891	1.972
108	FRASSINETTO	7	11	6	-	14	-	643	322
109	FRONT	16	29	31	-	18	-	1.268	617
110	PROSSASCO	22	19	146	3	57	-	1.445	737
111	GARZIGLIANA	6	11	13	-	15	-	526	276
112	GASSINO TORINESE	136	65	523	7	352	17	7.453	3.745
113	GERMAGNANO	15	21	36	-	28	1	1.166	564
114	GIAGLIONE	13	16	18	-	17	-	704	349
115	GIAVENO	127	151	571	17	201	2	10.155	4.873

TORINO

Codice del Comune	COMUNI	ISCRIZIONI E CANCELLAZIONI ANAGRAFICHE NELL'ANNO 1969						POPOLAZIONE RESIDENTE al 31 dicembre 1969	
		Per movimento naturale		Per trasferimento di residenza				M F	M
		Nati vivi	Morti	Iscritti		Cancellati			
				da altro Comune	dal- l'estero	per altro Comune	per l'estero		
116	GIVOLETTO	7	16	132	-	32	-	768	398
117	GRAVERE	4	11	22	-	14	-	439	223
118	GROSCAVALLO	4	3	8	2	3	-	399	209
119	GROSSO	18	16	17	-	23	-	859	416
120	GRUGLIASCO	721	225	2.438	41	2.701	67	30.325	14.842
121	INGRIA	-	5	18	-	8	-	283	128
122	INVERSO PINASCA	8	4	14	-	12	-	678	351
123	ISOLABELLA	4	5	7	-	6	-	330	161
124	ISSIGLIO	4	7	4	-	7	-	452	217
125	IVREA	429	265	1.330	57	1.239	64	28.855	13.938
126	LA CASSA	16	13	109	-	45	-	806	402
127	LA LOGGIA	96	38	521	1	301	5	4.365	2.232
128	LANZO TORINESE	76	75	293	4	206	5	5.518	2.622
129	LAURIANO	10	22	81	-	51	4	1.174	570
130	LEINI	166	61	729	11	397	4	7.013	3.570
131	LEMIE	5	8	18	-	21	-	544	266
132	LESSOLO	26	20	80	1	62	-	1.997	985
133	LEVONE	4	10	14	-	13	-	535	251
134	LOCANA	22	59	38	-	77	-	2.669	1.288
135	LOMBARDORE	13	13	63	6	34	-	985	516
136	LOMBRIASCO	8	14	51	-	39	4	872	460
137	LORANZE	15	11	47	-	16	-	997	490
138	LUGNACCO	6	6	4	-	3	-	404	198
139	LUSEBNA SAN GIOVANNI	94	94	311	9	212	4	6.689	3.115
140	LUSERNETTA	8	10	11	-	30	-	566	289
141	LUSIGLIÈ	4	14	17	-	25	-	514	263
142	MACELLO	14	21	36	-	62	-	1.103	543
143	MAGLIONE	3	7	12	-	14	-	548	271
144	MARENTINO	5	13	22	-	39	-	647	340
145	MASSELLO	1	4	5	-	16	-	203	103
146	MATHI	52	42	254	7	133	11	3.828	1.849
147	MATTIÈ	12	27	13	-	34	-	918	456
148	MAZZÈ	46	51	79	2	43	-	3.298	1.613
149	MEANA DI SUSÀ	13	19	29	4	22	2	943	448
150	MERCENASCO	13	22	49	-	33	-	1.347	671
151	MEUGLIANO	2	2	9	-	-	-	150	79
152	MEZZENILE	13	24	19	2	34	-	1.204	599
153	MOMBELLO DI TORINO	1	1	7	-	7	-	298	139
154	MOMPANTERO	11	14	29	2	39	1	839	420
155	MONASTERO DI LANZO	6	17	3	-	12	-	615	334
156	MONCALIERI	990	416	5.818	98	3.230	61	50.094	25.036
157	MONCENISIO	-	-	4	-	10	-	89	45
158	MONTALDO TORINESE	8	7	4	-	6	-	457	228
159	MONTALENGHE	12	19	39	1	32	-	757	368
160	MONTALTO DORA	50	31	247	10	164	-	3.027	1.552
161	MONTANARO	66	61	234	10	181	-	4.983	2.491
162	MONTEU DA PO	6	11	47	-	45	-	791	392
163	MORIONDO TORINESE	4	10	23	-	14	-	634	327
164	NICHELINO	1.072	213	4.201	77	2.800	65	40.482	20.614
165	NOASCA	8	7	7	-	13	-	596	285
166	NOLE	65	60	240	1	165	-	4.570	2.178
167	NOVAGLIO	9	6	22	1	7	-	444	209
168	NONE	93	45	369	5	198	-	4.498	2.304
169	NOVALESA	10	19	27	-	8	-	579	270
170	OGLIANICO	15	14	36	-	38	-	1.207	585
171	ORBASSANO	285	119	1.699	22	706	5	14.230	7.204
172	ORIO CANAVESE	14	11	19	-	18	-	894	439
173	OSASCO	7	13	33	4	35	4	686	359
174	OSÀSIO	1	11	11	-	14	-	554	286
175	OULX	26	29	69	10	72	-	1.792	913

Codice del Comune	COMUNI	ISCRIZIONI E CANCELLAZIONI ANAGRAFICHE NELL'ANNO 1969						POPOLAZIONE RESIDENTE	
		Per movimento naturale		Per trasferimento di residenza				al 31 dicembre 1969	
		Nati vivi	Morti	Iscritti		Cancellati		M F	M
				da altro Comune	dal- l'estero	per altro Comune	per l'estero		
176	OZEGNA	14	16	79	-	38	-	886	429
177	PALAZZO CANAVESE	9	12	39	-	30	-	873	432
178	PANCALIERI	20	30	48	-	59	-	1.782	880
179	PARELLA	3	4	18	-	12	-	471	230
180	PAVAROLO	1	8	8	-	6	-	339	160
181	PAVONE CANAVESE	40	33	179	3	131	-	2.925	1.476
182	PECCO	1	4	6	-	3	-	244	115
183	PECETTO TORINESE	21	20	270	4	121	-	1.751	885
184	PEROSA ARGENTINA	61	58	175	2	116	-	4.535	2.184
185	PEROSA CANAVESE	3	10	13	-	5	-	408	195
186	PERRERO	14	26	27	-	48	-	1.436	729
187	PERTUSIO	10	11	15	-	26	-	667	333
188	PESSINETTO	12	18	24	-	26	-	769	364
189	PIANEZZA	143	76	784	14	471	25	7.910	3.990
190	PINASCA	32	38	118	-	69	-	2.798	1.372
191	PINEROLO	597	400	1.979	100	1.230	35	36.735	17.616
192	PINO TORINESE	109	63	717	83	449	24	6.303	3.045
193	PIOBESI TORINESE	21	22	103	-	67	-	2.055	1.025
194	PIOSSASCO	148	80	1.212	12	299	5	7.702	3.878
195	PISCINA	24	18	190	1	81	6	2.164	1.087
196	PIVERONE	13	17	38	-	25	-	1.237	609
197	POIRINO	76	81	255	2	140	1	5.910	2.911
198	POMARETTO	12	10	65	4	47	-	1.110	535
199	PONT-CANAVESE	60	95	193	9	136	-	4.842	2.246
200	PORTE	12	11	45	-	35	7	976	478
201	PRAGELATO	8	12	16	-	34	-	644	322
202	PRALI	10	7	17	1	26	-	646	329
203	PRALORNO	17	10	34	-	77	-	1.087	556
204	PRANOLLO	3	12	7	-	9	-	564	294
205	PRAROSTINO	5	8	29	-	30	-	912	485
206	PRASCORSANO	8	11	19	-	26	-	685	357
207	PRATIGLIONE	9	8	24	-	38	-	801	390
208	QUAGLIUZZO	3	6	9	-	8	-	307	150
209	QUASSOLO	3	5	16	-	15	-	468	234
210	QUINCINETTO	10	17	25	-	14	-	1.127	560
211	REANO	18	17	50	3	23	-	805	384
212	RIBORDONE	2	9	156	-	24	-	421	177
213	RIVALBA	3	13	32	-	7	-	637	325
214	RIVALTA DI TORINO	217	51	1.924	27	529	-	8.109	4.178
215	RIVA PRESSO CHIERI	35	35	67	1	74	5	2.095	1.035
216	RIVARA	35	31	74	3	80	-	2.415	1.221
217	RIVAROLO CANAVESE	150	111	478	2	345	15	10.142	4.834
218	RIVAROSSA	6	8	47	-	15	-	794	405
219	RIVOLI	882	311	4.496	159	2.181	76	41.866	21.020
220	ROBASSONERO	19	13	215	3	74	-	1.356	684
221	ROCCA CANAVESE	15	29	55	-	45	-	1.562	786
222	ROLETTO	8	9	25	-	31	-	812	402
223	ROMANO CANAVESE	20	21	85	3	50	-	1.733	848
224	RONCO CANAVESE	7	34	37	2	24	9	1.443	715
225	RONDISSONE	34	26	86	-	43	9	1.645	813
226	ROSA	2	1	2	-	7	-	294	163
227	RORETO CHISONE	21	15	20	1	47	-	1.221	608
228	ROSTA	12	19	161	3	62	-	1.326	648
229	RUBIANA	10	18	25	1	53	1	1.091	552
230	RUEGLIO	10	14	26	5	18	1	1.041	464
231	SALASSA	22	19	54	1	64	-	1.562	732
232	SALBERTRAND	8	9	15	-	26	7	554	279
233	SALERANO CANAVESE	6	3	32	-	39	-	449	213
234	SALZA DI PINEROLO	2	4	3	-	18	-	227	137
235	SANONE	33	21	101	1	105	7	1.331	687

TORINO

Codice del Comune	COMUNI	ISCRIZIONI E CANCELLAZIONI ANAGRAFICHE NELL'ANNO 1969						POPOLAZIONE RESIDENTE al 31 dicembre 1969	
		Per movimento naturale		Per trasferimento di residenza				M F	M
		Nati vivi	Morti	Iscritti		Cancellati			
				da altro Comune	dal- l'estero	per altro Comune	per l'estero		
236	SAN BENIGNO CANAVESE	32	44	150	8	94	-	2.698	1.326
237	SAN CARLO CANAVESE	32	29	229	-	152	-	2.653	1.295
238	SAN COLOMBAO BELMONTE	8	5	5	-	7	-	320	162
239	SAN DIDERO	7	8	11	-	10	-	430	223
240	SAN FRANCESCO AL CANPO	56	41	227	-	87	7	3.359	1.671
241	SANGANO	15	8	148	1	67	-	1.090	523
242	SAN GERMANO CHISONE	14	30	44	1	51	1	1.757	891
243	SAN GILLIO	13	10	102	-	27	-	1.029	515
244	SAN GIORGIO CANAVESE	27	33	68	3	55	13	2.218	1.089
245	SAN GIÒRIO DI SUSÀ	4	15	24	1	47	-	986	499
246	SAN GIUSTO CANAVESE	30	40	151	5	40	-	2.192	1.058
247	SAN MARTINO CANAVESE	9	10	13	-	14	-	744	357
248	SAN MAURIZIO CANAVESE	104	111	475	4	313	2	6.751	3.282
249	SAN MAURO TORINESE	227	91	957	12	597	2	12.370	6.208
250	SAN PIETRO VAL LÈNINA	8	6	81	-	14	1	736	359
251	SAN PONSO	3	3	1	1	9	-	274	143
252	SAN RAFFAELE CIMENA	23	18	129	1	69	-	1.547	765
253	SAN SEBASTIANO DA PO	5	18	50	4	41	-	1.404	693
254	SAN SECONDO DI PIVEROLO	35	34	194	2	92	-	2.145	1.086
255	SANT'AMBROGIO DI TORINO	74	43	253	11	158	-	3.928	1.961
256	SANT'ANTONINO DI SUSÀ	43	39	209	-	144	-	3.391	1.633
257	SANTENA	129	52	628	-	217	-	6.843	3.478
258	SÀUZE DI CESANA	-	-	18	-	1	-	193	112
259	SÀUZE D'OLIV	15	11	59	1	37	10	764	405
260	SCALENGHE	41	27	106	-	61	-	2.385	1.222
261	SCARNAGNO	8	5	34	-	14	-	679	304
262	SCIOLZE	6	8	27	-	23	-	667	353
263	SESTRIERE	5	9	20	-	12	-	581	305
264	SETTIMO BOTTARO	9	14	9	-	11	-	603	281
265	SETTIMO TORINESE	825	239	2.726	72	1.722	19	37.759	19.130
266	SETTIMO VITTORE	22	40	55	5	60	-	1.798	859
267	SPARONE	14	27	10	-	14	-	1.295	634
268	STRAMBINELLO	2	2	17	1	6	-	268	127
269	STRAMBINO	93	82	345	5	179	-	5.696	2.712
270	SUSÀ	110	129	533	9	336	8	7.180	3.369
271	TAVAGNASCO	13	16	32	-	23	-	879	439
272	TORINO	18.987	11.139	56.456	2.629	41.654	1.038	1.177.039	569.992
273	TORRAZZA PIEMONTE	27	28	88	-	69	1	2.002	978
274	TORRE CANAVESE	8	9	26	-	17	-	563	261
275	TORRE PELLICE	51	72	232	11	178	17	4.698	2.173
276	TRANA	25	25	215	3	111	-	1.768	874
277	TRAUSELLA	4	6	4	-	2	-	224	115
278	TRAVERSELLA	9	15	14	-	11	-	726	364
279	TRAVES	2	13	16	-	10	8	607	298
280	TROPARELLO	102	77	482	2	284	4	7.648	3.815
281	USSEAU	4	10	19	6	16	-	363	197
282	USSEGLIO	5	12	14	1	26	-	574	292
283	VÀIE	9	13	33	-	21	-	1.166	572
284	VAL DELLA TORRE	22	17	116	-	40	-	1.641	858
285	VALGIÒIE	1	10	3	-	16	-	343	159
286	VALLO TORINESE	6	15	16	-	11	-	575	289
287	VALPERGA	37	50	162	10	91	4	3.134	1.495
288	VALPRATO SOANA	5	11	10	5	11	-	383	157
289	VARISELLA	7	12	19	-	21	-	555	295
290	VÀUDA CANAVESE	14	21	43	-	13	-	1.135	565
292	VENARIA	432	222	1.444	58	1.014	6	23.745	11.893
291	VENAUS	8	15	21	-	39	15	938	474
293	VEROLENGO	50	65	171	1	126	-	4.660	2.290
294	VERRUA SAVÒIA	7	29	65	-	41	-	1.536	766
295	VESTIGNÈ	9	17	15	-	12	1	1.035	495

Codice dei Comuni	COMUNI	ISCRIZIONI E CANCELLAZIONI ANAGRAFICHE NELL'ANNO 1969						POPOLAZIONE RESIDENTE al 31 dicembre 1969	
		Per movimento naturale		Per trasferimento di residenza				M F	M
		Nati vivi	Morti	Iscritti		Cancellati			
				da altro Comune	dal- l'estero	per altro Comune	per l'estero		
296	VIALPRÈ	2	1	4	1	3	-	236	116
297	VICO CANAVESE	13	25	36	-	37	-	1.176	584
298	VIDRACCO	7	10	23	-	18	-	345	175
299	VIGONE	53	60	133	1	150	7	4.586	2.294
300	VILLAFRANCA PIEMONTE	70	69	122	4	135	4	4.869	2.426
301	VILLANOVA CANAVESE	10	18	89	-	53	-	1.014	494
302	VILLARBASSE	17	28	141	-	53	-	1.360	699
303	VILLAR DORA	25	21	87	2	45	-	1.761	856
304	VILLARÈGGIA	11	17	20	-	27	-	1.121	545
305	VILLAR FOCCHIARDO	21	30	37	-	53	1	1.805	873
306	VILLAR PELLICE	17	22	26	9	25	2	1.280	634
307	VILLAR PEROSA	80	54	130	7	117	-	3.968	2.021
308	VILLASTELLONE	79	46	288	9	140	13	3.935	1.968
309	VINOVO	133	67	588	2	336	8	6.704	3.350
310	VIBLE PIEMONTE	7	13	39	-	30	2	939	459
311	VISCHE	10	28	17	-	37	-	1.536	716
312	VISTRÒRIO	2	9	17	2	9	-	531	260
313	VIÙ	21	49	36	-	62	-	1.809	939
314	VOLPIANO	137	98	413	27	207	1	7.240	3.530
315	VOLVERA	50	30	402	3	129	-	2.735	1.418
	TOTALE	36.918	23.036	131.488	4.284	88.317	2.068	2.234.353	1.094.857

02 - PROVINCIA DI VERCELLI

001	AILOCHE	4	7	13	-	18	-	336	152
002	ALAGNA VALSÈSIA	7	5	17	-	19	1	525	267
003	ALBANO VERCELLESE	5	9	14	-	19	-	551	275
004	ALICE CASTELLO	26	28	34	-	26	2	2.098	1.044
005	ANDORNO HICCA	70	53	180	5	172	7	4.328	2.043
006	ARBÒRIO	13	19	41	1	60	-	1.236	607
007	ASIGLIANO VERCELLESE	7	38	43	-	56	-	1.704	810
008	BALMÙCCIA	-	1	1	2	4	-	148	77
009	BALOCCO	5	8	6	4	7	1	401	206
010	BENNA	9	13	61	-	50	-	1.019	501
011	BIANZÈ	24	42	95	1	71	1	2.595	1.236
012	BIELLA	714	776	2.634	69	2.087	57	54.336	24.861
013	BIÒGLIO	13	37	59	-	89	-	1.389	626
014	BOCCIOLETO	7	11	9	-	18	2	512	240
015	BORGO D'ALE	22	45	57	2	53	-	2.905	1.365
016	BORGOSÈSIA	229	179	715	13	453	37	15.963	7.638
017	BORGO VERCELLI	27	28	94	-	72	-	2.255	1.097
018	BORRIANA	5	10	40	-	21	-	856	408
019	BREÌA	1	8	7	-	9	8	236	109
020	BRUSNENGO	13	27	60	10	52	2	1.859	885
021	BURONZO	14	25	53	-	70	1	1.305	648
022	CALLABIANA	2	4	4	-	8	1	214	106
023	CAMANDONA	2	11	38	4	41	2	693	319
024	CAMBURZANO	16	29	74	-	44	-	1.121	513
025	CAMPERTOGNO	4	9	14	-	6	-	301	142
026	CAMPIGLIA CERVO	2	7	6	2	18	-	380	181
027	CANDELO	113	80	287	8	240	16	6.772	3.273
028	CAPRIE	2	3	7	-	32	6	280	129
029	CARCÒFORO	-	2	8	-	-	-	107	51
030	CARESANA	5	32	45	-	73	-	1.613	781
031	CARESANABLOT	3	-	24	-	23	-	192	97
032	CARISIO	15	23	51	-	77	-	1.165	600
033	CASANOVA ELVO	4	6	21	-	28	-	385	198
034	CASAPINTA	7	16	28	-	26	-	726	323
036	CASTELLETO CERVO	7	10	31	-	46	-	718	367

VERCELLI

Codice dei Comuni	COMUNI	ISCRIZIONI E CANCELLAZIONI ANAGRAFICHE NELL'ANNO 1969						POPOLAZIONE RESIDENTE al 31 dicembre 1969	
		Per movimento naturale		Per trasferimento di residenza				M F	M
		Nati vivi	Morti	Iscritti		Cancellati			
				da altro Comune	dal- l'estero	per altro Comune	per l'estero		
037	CAVAGLIA	38	51	128	7	122	24	2.877	1.415
038	CÈLLIO	7	23	30	-	43	16	972	476
039	CERRETO CASTELLO	2	2	40	2	28	1	368	191
040	CERRIONE	29	26	141	3	58	-	2.179	1.092
041	CERVATTO	-	3	-	-	2	-	103	46
042	CIGLIANO	52	64	148	-	96	3	4.540	2.186
043	CIVIASCO	3	5	10	-	8	-	279	139
044	COGGIOLA	48	39	66	5	99	4	3.726	1.736
045	COLLOBIANO	-	7	7	-	5	-	187	92
046	COSSATO	195	149	645	23	493	29	14.787	7.195
047	COSTANZANA	11	20	20	1	30	-	1.255	646
048	CRAVAGLIANA	3	12	2	-	12	-	463	193
049	CRESCENTINO	50	104	251	2	184	1	5.398	2.553
050	CREVACUORE	38	20	147	2	102	-	2.396	1.127
051	CROSA	4	8	19	-	30	-	407	184
052	CROVA	10	16	28	-	47	-	692	331
053	CURINO	6	16	18	-	19	-	736	366
054	DESANA	15	20	18	3	31	4	1.220	597
055	DONATO	12	16	11	1	18	-	802	397
056	DORZANO	3	6	20	-	21	-	336	159
057	FOBELLO	4	3	7	-	8	-	487	235
058	FONTANETTO PO	12	39	20	-	32	-	1.549	752
059	FORNIGLIANA	9	10	34	-	23	-	691	342
060	GAGLIANICO	63	42	326	4	281	-	3.511	1.682
061	GATTINARA	135	129	416	7	356	158	9.221	4.478
062	GHISLARENGO	6	15	39	-	34	-	874	428
063	GIFPLENGA	1	3	10	-	1	-	164	77
064	GRAGLIA	16	17	60	-	83	4	1.728	830
065	GRÈGGIO	1	10	5	-	11	-	527	261
066	GUARDABOSONE	-	6	7	1	16	-	350	182
067	LAMPORO	2	14	12	-	21	-	613	309
068	LENTA	13	20	45	-	46	-	1.058	544
069	LESSONA	23	25	105	5	126	2	2.426	1.150
070	LIGNANA	5	16	27	-	34	-	721	333
071	LIVORNO FERRÀRIS	64	72	293	-	227	-	4.834	2.380
072	LÒZZOLO	12	12	15	-	12	-	866	424
073	MAGNANO	1	14	6	-	20	-	480	214
074	MASSAZZA	4	13	77	-	32	-	574	290
075	MASSERANO	19	52	105	12	151	-	2.830	1.315
076	MEZZANA MORTIGLIENGO	10	16	11	1	33	1	1.088	498
077	MIAGLIANO	11	10	38	-	44	1	919	414
078	MOLLIA	-	3	3	1	3	-	139	66
079	NONCRIVELLO	15	42	50	-	31	-	1.542	776
080	NONGRANDO	50	51	187	1	163	11	4.034	1.936
081	ROSSO SANTA MARIA	33	40	140	2	117	-	2.283	1.056
082	NOTTA DE' CONTI	5	20	14	-	28	-	1.118	557
083	NOTTALCIATA	20	26	64	-	61	-	1.384	689
084	HUZZANO	9	9	39	1	41	-	667	346
085	NETRO	15	22	31	1	53	-	1.314	637
086	OCCHIEPPO INFERIORE	41	105	237	5	141	-	4.138	1.956
087	OCCHIEPPO SUPERIORE	32	26	114	4	79	-	2.386	1.146
088	OLCENENGO	5	17	43	-	59	-	784	371
089	OLDENICO	1	9	2	-	12	-	348	176
090	PALAZZOLO VERCELLESE	14	35	38	-	26	1	1.721	820
091	PERTENGO	3	8	21	-	33	-	493	238
092	PETTINENGO	26	29	103	5	111	-	2.095	955
093	PEZZANA	8	29	21	4	28	4	1.355	659
094	PIATTO	11	9	11	-	28	-	491	245
095	PIEDICAVALLO	-	5	1	-	1	6	350	138
096	PILA	1	3	2	-	7	-	175	92

Codice del Comune	COMUNI	ISCRIZIONI E CANCELLAZIONI ANAGRAFICHE NELL'ANNO 1969						POPOLAZIONE RESIDENTE	
		Per movimento naturale		Per trasferimento di residenza				al 31 dicembre 1969	
		Nati vivi	Morti	Iscritti		Cancellati		M F	M
				da altro Comune	dal-l'estero	per altro Comune	per l'estero		
097	PIODE	2	4	3	1	1	-	213	103
098	PISTOLESA	3	4	6	-	64	-	184	78
099	POLLONE	26	42	125	2	83	9	2.230	1.070
100	PONDERANO	50	47	196	1	133	-	3.488	1.680
101	PÒRTULA	22	26	63	-	111	-	2.296	1.096
102	PÒSTUA	7	9	7	4	13	-	599	281
103	PRALUNGO	37	31	143	20	113	2	3.207	1.543
104	PRAROLO	8	16	12	-	21	-	753	368
105	PRAY	39	65	97	11	192	6	3.663	1.703
106	QUAREGNA	16	9	82	1	47	7	921	466
107	QUARONA	62	48	129	2	125	5	3.794	1.850
108	QUINTO VERCELLESE	2	9	11	-	19	-	447	220
109	QUITTENGO	3	11	12	1	15	-	394	185
110	RASSA	-	6	6	-	15	-	183	89
111	RINA SAN GIUSEPPE	-	2	-	-	-	-	122	61
112	RINASCO	4	3	4	-	10	-	264	125
113	RINELLA	5	11	3	4	1	-	340	166
114	RIVA VALDÒBBIA	8	5	29	-	15	-	368	184
115	RIVE	7	9	20	-	16	-	662	317
116	ROÀSIO	37	36	75	11	93	24	2.433	1.194
117	RONCO BIELLESE	17	23	108	-	88	-	1.721	829
118	RONSECCO	5	18	23	-	48	-	971	481
119	RÒPPOLO	6	8	46	-	40	-	742	333
120	ROSAZZA	1	3	10	3	8	-	253	118
121	ROSSA	10	3	7	-	1	-	291	143
122	ROVASENDA	13	8	31	-	55	-	962	498
123	SÀBBIA	-	7	2	-	6	-	175	75
124	SAGLIANO MICCA	28	44	100	9	83	19	2.253	1.046
125	SALA BIELLESE	5	13	21	1	20	-	609	273
126	SALASCO	2	6	19	-	12	-	334	169
127	SALI VERCELLESE	3	3	15	-	25	-	252	132
128	SALÙGGIA	44	45	137	-	151	-	4.022	1.997
129	SALUSSOLA	32	32	163	2	189	1	2.282	1.144
130	SANDIGLIANO	26	28	131	-	108	-	2.313	1.146
131	SAN GERMANO VERCELLESE	28	50	71	-	99	11	2.500	1.161
035	SAN GIÀCOMO VERCELLESE	7	11	21	-	11	-	522	256
132	SAN PAOLO CERVO	4	3	5	3	13	-	314	141
133	SANTHÌÀ	115	114	444	2	307	2	8.286	4.075
134	SCOPA	3	6	4	-	16	-	378	170
135	SCOPELLO	5	3	12	5	15	9	466	244
136	SELVE MARCONE	1	2	4	1	2	1	137	63
137	SERRAVALLE SÈSIA	64	100	124	1	168	-	5.326	2.559
138	SOPRANA	13	14	31	-	72	6	1.240	589
139	SORDÈVOLO	15	28	40	-	46	8	1.507	720
140	SOSTEGNO	10	10	19	2	17	-	883	408
141	STRONA	14	23	74	1	90	-	1.639	741
142	STROPPIANA	11	23	16	1	20	-	1.477	701
143	TAVIGLIANO	11	19	14	2	41	9	965	459
144	TERNENGO	1	8	13	-	20	-	260	115
145	TOLLEGNO	48	59	146	5	101	-	3.297	1.499
146	TORRAZZO	2	6	9	3	9	-	326	139
147	TRICERRO	6	20	12	-	16	-	935	448
148	TRINO	108	154	325	11	264	12	9.669	4.673
149	TRIVERO	105	102	298	9	349	11	8.887	4.195
150	TRONZANO VERCELLESE	42	65	221	2	165	3	4.137	2.072
151	VALDENGO	24	19	129	-	55	1	2.163	1.053
152	VALDÙGGIA	44	34	117	1	94	-	2.740	1.351
153	VALLANZENGO	4	6	7	-	7	2	304	144
154	VALLE MOSSO	78	85	273	18	385	10	5.616	2.605
155	VALLE SAN NICOLAO	12	21	41	-	124	-	1.481	690

VERCELLI-NOVARA

Codice dei Comuni	COMUNI	ISCRIZIONI E CANCELLAZIONI ANAGRAFICHE NELL'ANNO 1969						POPOLAZIONE RESIDENTE	
		Per movimento naturale		Per trasferimento di residenza				al 31 dicembre 1969	
		Nati vivi	Morti	Iscritti		Cancellati			
				da altro Comune	dal- l'estero	per altro Comune	per l'estero	M F	M
156	VARALLO	79	112	237	11	242	52	7.535	3.456
157	VEGLIO	7	16	33	-	83	7	945	461
158	VERCELLI	765	740	2.207	66	1.909	101	56.386	26.940
159	VERRONE	8	8	66	-	36	-	660	341
160	VIGLIANO BIELLESE	117	80	379	9	442	10	8.006	3.893
161	VILLA DEL BOSCO	5	14	51	1	11	15	476	170
162	VILLANOVA BIELLESE	5	1	22	-	24	-	219	114
163	VILLARBOIT	13	11	14	-	35	-	809	411
164	VILLATA	20	23	37	-	41	-	1.907	968
165	VIVERONE	16	27	74	6	45	2	1.431	718
166	VOCCA	2	2	1	-	8	-	220	107
167	ZIMONE	2	11	9	3	11	-	490	229
168	ZUBIENA	10	23	36	-	39	-	1.215	577
169	ZUNAGLIA	9	10	45	1	72	2	927	447
	TOTALE	4.986	5.931	16.916	461	15.574	761	407.697	194.559

03 - PROVINCIA DI NOVARA

001	AGRATE CONTURBIA	8	14	26	-	35	-	927	456
002	AHENO	10	20	25	4	34	1	1.028	467
003	ANTRONA SCHIERANCO	11	12	14	-	14	-	757	366
004	ANZOLA D'OSSOLA	11	5	23	-	10	5	475	236
005	ARIZZANO	5	12	31	-	35	-	807	352
006	ARMEÑO	31	28	37	1	49	-	2.124	1.055
007	AROLA	4	5	4	1	10	-	377	185
008	ARONA	253	169	894	39	559	36	15.215	7.116
009	AURANO	3	8	1	-	2	-	349	159
010	BACENO	22	14	27	4	50	-	1.164	595
011	BANNO ANZINO	12	9	23	-	24	1	861	404
012	BARENGO	17	13	33	-	41	-	1.184	579
013	BAVENO	62	38	129	14	181	15	4.216	2.011
014	BÈE	6	9	10	2	13	-	496	246
015	BELGIRATE	7	10	33	-	33	-	588	268
016	BELLINZAGO NOVARESE	111	82	252	5	207	1	7.342	3.626
017	BÈURA-CARDEZZA	25	20	48	-	60	-	1.563	768
018	BIANDRATE	15	14	50	-	89	-	1.297	636
019	BOCA	8	20	18	1	24	-	1.112	522
020	BOGMANCO	4	4	6	-	34	-	661	333
021	BOGOGNO	14	19	15	4	5	-	1.246	625
022	BOLZANO NOVARESE	9	10	13	-	31	5	820	399
023	BORGOLAVEZZARO	21	31	58	-	107	-	2.175	1.050
024	BORGONANERO	312	223	767	18	511	19	18.792	9.009
025	BORGO TICINO	43	35	151	2	118	-	2.777	1.357
026	BRIGA NOVARESE	33	16	88	3	52	1	1.974	912
027	BRIONA	17	13	61	-	70	-	1.370	688
028	BROVELLO-CARPUGNINO	7	5	20	-	10	-	512	256
029	CALASCA-CASTIGLIONE	14	11	20	-	38	-	1.139	559
030	CALTIGNAGA	28	18	86	-	74	-	2.060	1.048
031	CAMBIASCA	23	9	58	3	62	-	1.334	663
032	CAMERI	105	91	266	11	218	1	7.788	3.743
033	CANNERO RIVIERA	20	35	56	8	32	31	1.454	681
034	CANNÒBIO	88	57	292	31	272	29	5.148	2.533
035	CAPREZZO	1	1	-	-	1	-	197	93
036	CARPIGNANO SÈSIA	27	47	47	-	56	-	2.506	1.209
037	CASALBELTRAME	6	3	36	-	42	-	566	278
038	CASALE CORTE CERRO	42	25	103	1	110	-	2.707	1.296
039	CASALEGGIO NOVARA	5	9	20	-	29	-	858	409
040	CASALINO	24	27	80	-	95	-	2.074	996

Codice del Comune	COMUNI	ISCRIZIONI E CANCELLAZIONI ANAGRAFICHE NELL'ANNO 1969						POPOLAZIONE RESIDENTE	
		Per movimento naturale		Per trasferimento di residenza				al 31 dicembre 1969	
		Nati vivi	Morti	Iscritti		Cancellati		M F	M
				da altro Comune	dal- l'estero	per altro Comune	per l'estero		
041	CASALVOLONE	12	17	34	-	40	-	1.144	549
042	CASTELLAZZO NOVARESE	11	9	9	-	26	-	416	209
043	CASTELLETO SOPRA TICINO	106	85	264	14	214	-	6.802	3.351
044	CAVAGLIETTO	5	4	1	-	9	-	434	215
045	CAVAGLIO D'AGOGNA	19	27	10	-	32	-	1.480	698
046	CAVÀGLIO-SPOCCIA	3	11	12	-	15	-	407	207
047	CAVALLIRIO	10	16	23	-	25	-	1.010	488
048	CEPPO MORELLI	2	10	6	3	25	1	556	264
049	CERANO	74	62	177	5	141	6	6.106	2.977
050	CÈSARA	18	9	21	1	41	-	773	400
051	COLAZZA	3	5	6	-	12	-	381	170
052	COMIGNAGO	11	5	20	-	21	-	596	295
053	COSSOGNO	9	18	4	-	16	-	782	377
054	CRAVÈGGIA	7	9	11	1	9	1	747	353
055	CRESSA	24	15	31	-	29	2	1.422	691
056	CREVOLADÒSSOLA	61	25	177	1	105	9	3.060	1.548
057	CRODO	26	27	77	7	56	10	1.709	860
058	CURÈGGIO	19	28	57	2	29	1	1.799	893
059	CURSOLO-ORASSO	-	3	4	-	10	1	375	184
060	DIVIGNANO	21	15	43	8	37	-	963	483
061	DOMODÒSSOLA	331	149	1.011	58	778	117	19.040	9.370
062	DORNELLETO	42	24	166	9	144	34	1.921	921
063	DRUOGNO	8	13	14	6	25	2	944	476
064	PALMENTA	5	14	10	4	20	3	552	240
065	FARA NOVARESE	22	30	56	-	62	1	2.309	1.107
066	FONTANETO D'AGOGNA	37	45	32	1	30	9	2.398	1.136
067	FORHAZZA	14	9	8	-	30	-	615	317
068	GALLIATE	166	181	461	22	256	13	13.504	6.460
069	GARBAGNA NOVARESE	11	7	48	-	39	-	818	405
070	GARGALLO	18	10	64	4	36	-	1.391	682
071	GÀTTICO	40	33	121	8	55	1	2.586	1.273
072	GERMAGNO	2	2	1	-	5	-	172	87
073	GHEMME	65	62	94	10	41	-	4.067	1.952
074	GHIFFA	24	28	53	4	81	5	2.119	965
075	GIGNESE	15	11	61	7	45	22	999	469
076	GOZZANO	97	54	281	9	221	12	6.422	3.104
077	GRANOZZO CON MONTICELLO	16	21	58	-	68	-	1.263	628
078	GRAVELLONA TOCE	106	62	386	9	236	6	6.032	2.906
079	GRIGNASCO	62	74	134	6	135	12	4.827	2.316
080	GURRO	5	13	13	-	17	-	705	289
081	INTRAGNA	-	7	3	-	13	-	290	135
082	INVÓRIO	43	36	75	3	58	5	3.224	1.535
083	LANDIONA	8	13	16	-	14	-	633	311
084	LESÀ	23	40	88	3	107	3	2.567	1.232
085	LOREGLIA	10	7	8	-	11	-	536	250
086	MACUGNAGA	15	4	19	2	33	-	802	385
087	MADONNA DEL SASSO	6	10	9	-	22	-	511	247
088	MAGGIORA	19	31	35	8	49	6	1.590	721
089	MALESKO	29	13	30	-	33	10	1.484	721
090	MANDELLO VITTA	3	6	9	-	10	-	336	166
091	MARANO TICINO	19	11	43	-	47	2	1.051	520
092	MASERA	19	16	37	3	22	-	1.312	650
093	MASSINO VISCONTI	10	12	32	-	15	-	823	407
094	MASSTOLA	5	2	2	1	6	-	305	137
095	MÈINA	33	29	108	5	126	10	2.213	1.036
096	MERGOZZO	17	33	92	-	124	4	2.170	1.044
097	MEZZOMERICO	5	18	17	-	24	-	944	479
098	MIASINO	10	7	21	2	35	-	953	443
099	MIAZZINA	5	7	10	-	10	-	414	203
100	MOMO	46	30	161	7	132	-	2.803	1.413

NOVARA

Codice del Comune	COMUNI	ISCRIZIONI E CANCELLAZIONI ANAGRAFICHE NELL'ANNO 1969						POPOLAZIONE RESIDENTE al 31 dicembre 1969	
		Per movimento naturale		Per trasferimento di residenza				M F	M
		Nati vivi	Morti	Iscritti		Cancellati			
				da altro Comune	dal- l'estero	per altro Comune	per l'estero		
101	MONTECRETESE	19	9	15	-	50	22	1.278	650
102	MONTESCHENO	8	6	5	-	11	-	643	325
103	NEBBIUNO	20	15	70	-	36	-	1.141	538
104	NIBBIOLA	8	10	16	-	30	-	744	371
105	NONIO	13	14	28	3	48	6	985	494
106	NOVARA	1.346	1.217	3.569	80	2.996	76	99.647	47.525
107	OGGEBBIO	11	21	28	1	25	-	1.048	498
108	OLÈGGIO	150	118	368	4	264	1	10.016	4.911
109	OLÈGGIO CASTELLO	16	16	99	1	67	-	1.193	588
110	OMEGNA	250	208	655	40	430	79	15.687	7.502
111	ORNAVASSO	41	38	74	6	85	1	2.997	1.450
112	ORTA SAN GIULIO	18	27	70	5	79	-	1.228	563
113	PALLANZENO	15	16	22	5	30	8	1.094	517
114	PARUZZARO	12	14	44	-	42	1	977	484
115	PELLA	22	14	67	2	62	-	1.270	615
116	PETTENASCO	17	15	42	1	54	-	1.133	574
117	PIEDIMULEHA	36	17	48	-	51	7	1.792	901
118	PIEVE VERGONTE	39	26	80	6	57	2	2.863	1.430
119	PISANO	3	7	23	3	18	-	514	231
120	POGNO	16	15	57	-	46	-	1.304	672
121	POMBIA	19	19	24	-	67	-	1.279	630
122	PRATO SÈSIA	22	23	39	2	61	-	1.690	807
123	PREMENO	17	10	16	-	33	-	810	413
124	PREMIA	17	12	15	-	42	-	933	470
125	PREMOSELLO-CHIOVENDA	50	40	77	2	102	-	2.265	1.143
126	QUARNA SOPRA	5	1	2	-	4	-	454	213
127	QUARNA SOTTO	6	14	10	-	10	-	625	298
128	RE	11	13	23	-	47	-	969	482
129	RÈCETTO	11	23	33	-	20	-	1.052	525
130	ROMAGNANO SÈSIA	58	61	134	5	131	7	4.550	2.168
131	ROMENTINO	49	54	194	4	112	-	3.791	1.846
132	SAN BERNARDINO VERBANO	17	15	20	2	25	-	1.038	522
133	SAN MAURIZIO D'OPÀGLIO	49	27	131	-	62	-	2.413	1.208
134	SAN MAZZARO SÈSIA	9	11	31	-	13	-	816	419
135	SAN PIETRO MOSEZZO	30	21	79	-	95	-	1.713	857
136	SANTA MARIA MAGGIORE	20	17	21	2	42	18	1.189	572
137	SEPPIANA	5	3	3	-	10	-	325	166
138	SILLAVENGO	11	15	21	-	14	-	771	384
139	SIZZANO	23	30	28	-	29	-	1.463	725
140	SORISO	10	20	22	-	17	-	841	387
141	SOZZAGO	10	11	28	-	64	-	962	485
142	STRESA	73	69	194	3	211	30	5.060	2.393
143	SUNO	28	32	54	1	35	-	2.994	1.461
144	TERDOBBIATE	4	7	29	-	19	-	527	263
145	TOCENO	12	6	27	-	31	-	658	313
146	TORNACO	10	16	27	-	59	-	1.098	561
147	TRAREGO VIGGIOMA	5	14	15	1	11	-	533	266
148	TRASQUERA	10	7	52	-	59	-	608	352
149	TRECATÈ	202	180	399	4	279	3	13.395	6.557
150	TROMTANO	28	14	61	-	48	9	1.562	796
151	VALSTRONA	32	17	11	-	27	-	1.704	818
152	VANZONE CON SAN CARLO	16	5	14	-	29	1	543	249
153	VÀPRIO D'AGOGNA	8	16	18	2	14	7	989	481
154	VARALLO POMBIA	51	52	157	1	108	9	3.826	1.835
155	VARZO	37	30	79	-	58	-	2.651	1.295
156	VERBANIA	507	384	1.008	110	955	60	34.410	16.215
157	VERUNO	17	32	10	-	35	-	1.235	598
158	VESPOLATE	28	44	78	-	89	-	2.410	1.188
159	VICOLUNGO	9	15	26	-	35	-	848	412
160	VIGANELLA	3	4	2	-	4	-	341	162

Codice dei Comuni	COMUNI	ISCRIZIONI E CANCELLAZIONI ANAGRAFICHE NELL'ANNO 1969						POPOLAZIONE RESIDENTE al 31 dicembre 1969	
		Per movimento naturale		Per trasferimento di residenza				M F	M
		Nati vivi	Morti	Iscritti		Cancellati			
				da altro Comune	dal- l'estero	per altro Comune	per l'estero		
161	VIGNONE	7	10	21	-	29	-	578	267
162	VILLADOSSOLA	114	87	176	9	234	19	7.353	3.588
163	VILLETTE	3	6	4	-	4	10	263	120
164	VINZAGLIO	5	12	18	-	43	-	830	424
165	VOGOGNA	41	26	33	2	81	15	2.121	1.055
	TOTALE	7.075	6.113	17.639	692	15.522	844	492.687	237.762

04 - PROVINCIA DI CUNEO

001	ACCÈGLIO	2	14	18	-	17	-	518	268
002	AISONE	3	13	5	-	7	3	410	197
003	ALBA	464	277	1.340	18	999	16	26.992	13.087
004	ALBARETTO DELLA TORRE	4	3	5	-	6	-	295	150
005	ALTO	2	-	3	-	3	-	207	112
006	ARGENTERA	1	4	7	1	5	-	152	77
007	ARGUELLO	-	2	3	-	4	-	151	86
008	BAGNASCO	12	23	22	1	31	3	1.355	661
009	BAGNOLO PIEMONTE	56	59	153	4	130	4	4.850	2.480
010	BALDISSERO D'ALBA	13	19	35	-	21	-	924	463
011	BARBARESCO	9	7	37	-	15	-	643	320
012	BARGE	91	98	170	2	175	17	6.835	3.414
013	BAROLO	10	16	49	3	32	-	809	412
014	BASTIA MONDOVÌ	9	13	18	-	24	9	701	378
015	BATTIFOLLO	3	7	4	-	8	-	317	182
016	BEINETTE	28	24	76	1	40	-	1.914	944
017	BELLINO	3	12	2	-	10	-	458	227
018	BELVEDERE LANGHE	5	2	3	-	8	-	411	229
019	BENE VAGIENNA	35	58	74	-	114	-	3.582	1.816
020	BENEVELLO	3	4	13	-	7	-	335	174
021	BÈRGOLO	1	2	-	-	9	-	146	72
022	BERNEZZO	28	18	50	2	42	3	1.952	962
023	BONVICINO	2	9	6	-	7	-	228	118
024	BORGOMALE	1	4	30	-	32	-	396	219
025	BORGO SAN DALHAZZO	127	83	344	1	295	11	7.520	3.712
026	BÒSIA	3	4	13	-	6	-	301	149
027	BOSSOLASCO	9	11	27	-	20	-	716	356
028	BÒVES	101	147	164	5	157	31	8.014	3.905
029	BRA	370	267	1.024	27	653	41	22.236	10.729
030	BRIAGLIA	5	5	17	-	22	-	361	198
031	BRIGA ALTA	2	5	9	-	12	-	167	83
032	BRONDELLO	5	9	11	-	23	-	481	288
033	BROSSASCO	17	22	29	2	28	11	1.400	768
034	BUSCA	96	110	196	5	212	4	7.767	3.881
035	CANERANA	13	18	25	-	35	-	1.112	578
036	CANO	4	1	2	-	3	-	263	143
037	CANALE	77	65	193	5	144	5	4.656	2.275
038	CANÒSIO	4	5	8	-	7	-	196	98
039	CAPRAUNA	2	12	4	-	6	-	281	139
040	CARÀGLIO	65	69	155	4	138	6	5.127	2.549
041	CARANAGNA PIEMONTE	35	24	83	1	69	-	2.102	1.049
042	CARDÈ	21	13	32	-	38	-	1.297	657
043	CARRÙ	54	81	166	3	98	6	4.058	1.981
044	CARTIGNANO	1	3	1	1	7	-	294	141
045	CASALGRASSO	11	15	29	6	48	-	1.127	558

CUNEO

Codice del Comune	COMUNI	ISCRIZIONI E CANCELLAZIONI ANAGRAFICHE NELL'ANNO 1969						POPOLAZIONE RESIDENTE al 31 dicembre 1969	
		Per movimento naturale		Per trasferimento di residenza				M F	M
		Nati vivi	Morti	Iscritti		Cancellati			
				da altro Comune	dal- l'estero	per altro Comune	per l'estero		
046	CASTAGNITO	10	14	28	-	27	-	935	457
047	CASTELDELFINO	5	8	23	3	21	-	581	309
048	CASTELLAR	7	3	12	-	13	-	195	109
049	CASTELLETTO STURA	15	15	24	-	41	-	1.109	572
050	CASTELLETTO UZZONE	6	7	14	-	14	-	501	267
051	CASTELLINALDO	13	12	8	-	34	-	939	479
052	CASTELLINO TANARO	1	8	12	-	13	-	546	299
053	CASTELMAGNO	3	4	6	-	8	-	220	126
054	CASTELNUOVO DI CEVA	-	4	3	-	2	-	196	107
055	CASTIGLIONE FALLETTO	5	6	22	-	26	-	543	263
056	CASTIGLIONE TINELLA	13	14	21	-	49	-	1.163	579
057	CASTINO	11	8	18	-	16	-	735	380
058	CAVALLERLEONE	6	4	25	-	33	-	666	346
059	CAVALLERMAGGIORE	71	52	169	-	164	-	4.429	2.231
060	CELLE DI MACRA	4	9	5	-	9	-	337	172
061	CENTALLO	77	52	117	-	119	-	4.670	2.362
062	CERESOLE ALBA	32	19	93	-	72	-	1.676	883
063	CERRETTO DELLE LANGHE	7	12	3	-	10	-	494	260
064	CERVASCA	36	24	184	-	91	1	2.726	1.365
065	CERVERE	27	21	37	-	44	1	1.550	810
066	CEVA	66	75	185	-	171	-	5.116	2.545
067	CHERASCO	103	76	211	1	231	9	6.240	3.213
068	CHIUSA DI PÈSIO	43	65	99	2	103	14	3.643	1.803
069	CIGLIÈ	1	3	4	-	12	-	321	167
070	CISSONE	2	2	-	-	2	-	254	143
071	CLAVESANA	17	19	39	-	65	2	1.462	742
072	CORNELIANO D'ALBA	28	29	61	-	37	-	1.823	925
073	CORTEMILIA	28	59	71	3	67	-	2.683	1.334
074	COSSANO BELBO	10	25	26	-	43	-	1.399	715
075	COSTIGLIOLE SALUZZO	53	42	90	6	87	-	2.862	1.375
076	CRAVANZANA	2	10	11	-	10	-	533	275
077	CRISOLO	5	12	25	-	33	-	465	242
078	CUNEO	852	515	1.958	40	1.645	31	53.233	25.226
079	DEMONTE	29	53	49	2	62	-	2.664	1.377
080	DIANO D'ALBA	31	26	126	-	71	-	2.218	1.153
081	DOGLIANI	58	74	129	4	109	1	4.746	2.370
082	DRONERO	88	88	201	10	149	-	6.713	3.258
083	ELVA	2	4	2	3	9	-	323	175
084	ENTRACQUE	12	17	32	-	58	-	1.019	531
085	ENVIE	27	26	50	-	57	-	1.834	928
086	PARIGLIANO	22	30	52	7	64	-	1.800	913
087	PAULE	9	6	11	-	13	-	396	191
088	PEISÒGLIO	7	4	10	1	18	-	545	280
089	POSSANO	329	223	727	8	643	68	21.595	10.666
090	FRABOSA SOPRANA	19	32	42	-	63	-	1.781	913
091	FRABOSA SOTTANA	21	17	44	3	42	13	1.181	618
092	FRASSINO	3	10	6	2	14	-	612	306
093	GAIOLA	4	5	9	1	5	-	414	216
094	GAMBASCA	5	6	2	-	15	6	355	179
095	GABÈSSIO	39	82	96	6	164	2	5.157	2.554
096	GÈNOLA	14	14	34	-	54	-	1.383	703
097	GORZEGNO	4	7	4	-	34	-	567	302
098	GOTTASECCA	3	2	4	-	15	-	305	163
099	GOVONE	23	46	39	-	39	-	2.196	1.089
100	GRINZANE CAVOUR	9	8	46	-	41	-	845	424
101	GUARENE	29	23	79	1	69	-	1.999	1.004
102	IGLIANO	2	-	3	1	4	-	140	75
103	ISASCA	2	2	-	-	1	-	191	105
104	LAGNASCO	31	21	31	-	49	-	1.509	773
105	LA MORRA	26	31	92	-	80	-	2.629	1.334

Codice dei Comuni	COMUNI	ISCRIZIONI E CANCELLAZIONI ANAGRAFICHE NELL'ANNO 1969						POPOLAZIONE RESIDENTE al 31 dicembre 1969	
		Per movimento naturale		Per trasferimento di residenza				M F	M
		Nati vivi	Morti	Iscritti		Cancellati			
				da altro Comune	dal- l'estero	per altro Comune	per l'estero		
106	LEQUIO BERRIA	8	6	12	-	12	-	702	382
107	LEQUIO TANARO	11	15	3	-	28	-	807	428
108	LESEGNO	7	19	41	-	22	-	942	487
109	LEVICE	6	3	5	-	18	-	563	304
110	LIMONE PIEMONTE	30	22	95	9	80	1	1.967	1.036
111	LISIO	4	6	9	-	17	-	383	209
112	MACRA	3	9	7	-	13	1	218	107
113	MAGLIANO ALFIERI	15	25	46	-	34	-	1.405	699
114	MAGLIANO ALPI	23	30	70	1	50	-	2.013	992
115	MANGO	28	31	35	1	50	-	1.657	836
116	MANTA	23	36	56	-	56	1	1.731	865
117	MARENE	28	26	67	-	71	-	1.871	957
118	MARGARITA	18	16	35	-	22	-	1.229	631
119	MARNORA	2	7	3	-	8	-	276	143
120	MARSÀGLIA	7	7	17	1	15	-	564	306
121	MARTINIANA PO	11	15	9	1	12	-	839	449
122	NELLE	4	20	10	2	41	6	830	443
123	NOIOLA	2	11	11	-	9	1	423	227
124	NONBARCARO	8	8	7	-	25	-	619	331
125	NONBASÌGLIO	14	13	19	-	14	-	706	341
126	NONASTERO DI VASCO	11	22	28	-	48	-	1.377	705
127	NONASTEROLO CASOTTO	1	5	2	-	10	-	270	144
128	NONASTEROLO DI SAVIGLIANO	18	15	33	1	43	-	1.145	590
129	NONCHIRO	6	11	12	2	14	-	559	276
130	NONDOVI	280	309	953	13	758	18	21.535	10.272
131	NONESÌGLIO	18	22	37	-	64	-	1.094	544
132	NONFORTE D'ALBA	31	31	94	-	61	-	2.552	1.350
133	NONTÀ	65	52	130	5	115	1	3.631	1.802
134	NONTALDO DI MONDOVI	5	23	28	3	31	8	973	506
135	NONTALDO ROERO	11	13	27	1	26	-	1.083	542
136	NONTANERA	15	7	9	-	28	-	764	390
137	MONTELUPO ALBESE	2	8	17	-	23	-	428	224
138	MONTEHALE DI CÙNEO	2	7	4	1	26	-	459	245
139	MONTEROSSO GRANA	11	23	18	3	45	7	940	504
140	MONTEU ROERO	14	12	41	-	39	-	1.653	871
141	MONTEZEMOLO	2	5	5	-	8	-	285	147
142	MONTECELLO D'ALBA	24	23	69	-	38	-	1.723	866
143	MOBETTA	60	47	145	1	113	1	3.389	1.700
144	MOROZZO	26	21	33	-	56	2	1.855	936
145	MURAZZANO	14	28	23	-	34	1	1.305	675
146	MURELLO	15	14	34	-	58	-	1.074	555
147	MARZOLE	41	38	72	2	75	4	2.898	1.506
148	MEIVE	28	22	55	-	152	1	2.755	1.384
149	MEVIGLIE	5	7	5	-	11	-	523	263
150	NIELLA BELBO	6	8	17	-	14	-	622	320
151	NIELLA TANARO	8	31	23	2	28	-	1.115	553
152	NOVELLO	10	21	24	-	40	-	958	469
153	NUCETTO	4	11	6	-	12	-	489	260
154	ONCINO	2	7	3	-	11	-	295	156
155	ORNEA	34	51	55	2	58	-	3.440	1.723
156	OSTANA	2	2	4	-	7	2	323	168
157	PAESANA	43	78	94	6	103	-	3.727	1.881
158	PAGNO	4	5	23	-	14	-	541	279
159	PAMPARATO	7	16	11	-	49	-	1.006	521
160	PAROLDO	1	9	17	-	25	-	384	203
161	PERLETTO	3	9	12	-	6	-	461	247
162	PERLO	2	4	8	-	10	-	268	146
163	PEVERAGNO	49	77	112	4	116	1	4.592	2.285
164	PEZZOLO VALLE UZZONE	5	10	6	-	23	-	670	349
165	PIANPEI	13	29	47	3	58	2	1.583	789

CUNEO

Codice dei Comuni	COMUNI	ISCRIZIONI E CANCELLAZIONI ANAGRAFICHE NELL'ANNO 1969						POPOLAZIONE RESIDENTE al 31 dicembre 1969	
		Per movimento naturale		Per trasferimento di residenza				M F	M
		Nati vivi	Morti	Iscritti		Cancellati			
				da altro Comune	dal- l'estero	per altro Comune	per l'estero		
166	PIASCO	26	28	63	-	36	-	2.247	1.085
167	PIETRAPORZIO	3	2	8	-	15	-	214	123
168	PIOMBESI D'ALBA	2	11	10	-	26	-	456	219
169	PIOZZO	7	16	13	4	39	4	1.053	535
170	POCAPAGLIA	25	27	57	-	72	-	2.108	1.082
171	POLONGHERA	14	12	26	-	17	-	1.166	551
172	PONTECHIANALE	3	6	26	-	17	-	323	140
173	PRADLEVES	8	10	8	-	24	-	577	318
174	PRAZZO	9	13	4	3	28	3	638	304
175	PRIERO	4	11	11	-	27	-	555	290
176	PRIOCCA	20	29	46	4	35	-	1.914	940
177	PRIOLA	10	16	10	-	16	2	1.034	513
178	PRUNETTO	9	13	15	-	25	-	824	434
179	RACCONIGI	111	186	774	2	363	-	9.332	4.657
180	REVELLO	61	57	80	-	135	1	3.975	2.007
181	RIPREDDO	12	13	14	-	15	-	845	443
182	RITTANA	1	8	5	-	18	-	423	235
183	ROÀSCHIA	3	7	7	2	18	-	512	274
184	ROÀSCIO	-	2	3	-	6	-	207	112
185	ROBILANTE	22	31	43	1	39	27	2.158	1.077
186	ROBURENT	6	12	30	-	56	-	815	424
187	ROCCABRUNA	10	20	18	2	38	7	1.252	645
188	ROCCA CIGLIE	5	1	6	-	10	-	339	182
189	ROCCA DE' BALDI	25	31	27	-	41	-	1.936	985
190	ROCCAPORTE MONDOVI	21	28	44	2	24	-	2.074	1.067
191	ROCCASPARVERA	9	12	17	-	23	22	644	354
192	ROCCAIONE	28	29	82	5	58	4	2.464	1.248
193	ROCCHETTA BELBO	2	5	6	-	3	-	254	134
194	RODDI	7	15	22	-	17	2	796	419
195	RODDINO	6	9	19	2	20	-	531	273
196	RODELLO	12	7	43	-	27	-	587	305
197	ROSSANA	12	13	12	-	17	-	1.204	611
198	RUFFIA	8	3	14	-	16	-	338	183
199	SALE DELLE LANGHE	6	15	15	-	26	-	688	354
200	SALE SAN GIOVANNI	5	4	4	-	12	-	342	183
201	SALICETO	18	24	25	-	48	-	1.845	912
202	SALHOUR	11	9	11	-	19	-	545	302
203	SALUZZO	280	284	645	15	678	3	18.024	8.735
204	SAMBUCO	1	3	5	-	8	-	199	105
205	SAMPÈTRE	16	38	35	23	35	1	1.777	881
206	SAN BENEDETTO BELBO	6	9	2	-	21	-	228	129
207	SAN DAMIANO MACRA	15	23	18	1	52	-	1.177	611
208	SANFRÈ	35	30	101	-	45	-	1.946	948
209	SANFRONT	42	39	44	-	39	37	2.773	1.461
210	SAN MICHELE MONDOVI	17	25	99	-	49	5	1.862	939
211	SANT'ALBANO STURA	28	20	73	-	86	-	1.785	942
212	SANTA VITTORIA D'ALBA	32	12	55	-	78	14	1.805	894
213	SANTO STEFANO BELBO	63	56	139	-	123	-	4.276	2.178
214	SANTO STEFANO ROERO	16	22	22	-	35	-	1.355	723
215	SAVIGLIANO	290	223	621	7	553	5	18.863	9.321
216	SCAGNELLO	3	5	1	-	12	-	218	122
217	SCARNAFIGI	34	28	51	-	58	-	2.018	1.032
218	SERRALUNGA D'ALBA	5	12	13	-	46	-	682	366
219	SERRAVALLE LANGHE	1	7	10	-	12	-	436	217
220	SINIO	6	8	13	-	13	-	508	289
221	SOMANO	6	12	13	-	19	-	605	312
222	SOMMARIVA DEL BOSCO	67	71	207	1	256	1	5.452	2.743
223	SOMMARIVA PERNO	22	21	64	-	61	-	2.256	1.130
224	STROPPO	2	7	4	-	4	-	319	154
225	TARANTASCA	18	19	39	-	39	-	1.381	705

Codice dei Comuni	COMUNI	ISCRIZIONI E CANCELLAZIONI ANAGRAFICHE NELL'ANNO 1969						POPOLAZIONE RESIDENTE	
		Per movimento naturale		Per trasferimento di residenza				al 31 dicembre 1969	
		Nati vivi	Morti	Iscritti		Cancellati		M F	M
				da altro Comune	dal- l'estero	per altro Comune	per l'estero		
226	TORRE BORMIDA	1	2	8	-	4	-	360	190
227	TORRE MONDOVI	4	15	17	-	23	10	843	418
228	TORRE SAN GIORGIO	5	3	21	-	34	-	538	275
229	TORRESINA	2	4	2	-	6	-	159	87
230	TREISO	6	11	36	-	22	-	725	379
231	TREZZO TINELLA	6	5	6	-	45	-	503	265
232	TRINITA	25	30	61	-	83	10	2.173	1.118
233	VALDIERI	16	27	31	4	40	5	1.325	650
234	VALGRANA	9	12	21	4	19	2	928	474
235	VALLORTATE	-	12	-	3	10	4	500	272
236	VALMALA	2	3	1	-	3	4	202	109
237	VENASCA	28	35	44	3	64	3	1.762	909
238	VERDUNO	11	7	16	-	10	-	485	248
239	VERNANTE	31	29	65	-	55	-	1.926	1.004
240	VERZUOLO	92	77	161	1	189	-	6.331	3.129
241	VEZZA D'ALBA	29	27	51	-	44	-	1.943	998
242	VICOPORTE	27	44	108	1	84	-	2.610	1.251
243	VIGNOLO	17	23	42	-	28	-	1.253	628
244	VILLAPALLETTO	50	40	68	-	100	-	3.080	1.556
245	VILLANOVA MONDOVI	47	49	191	1	114	5	3.579	1.730
246	VILLANOVA SOLARO	14	17	15	-	36	-	939	478
247	VILLAR SAN COSTANZO	16	17	25	1	33	23	1.451	758
248	VINADIO	10	16	37	4	44	2	1.168	613
249	VIOLA	6	9	14	1	11	-	692	365
250	VOTTIGNASCO	9	8	19	-	16	-	708	361
	TOTALE	7.373	7.431	18.024	357	16.933	582	541.251	269.607

05 - PROVINCIA DI ASTI

001	AGLIANO	20	41	47	-	62	-	1.929	977
002	ALBUGNANO	5	5	12	-	16	-	485	239
003	ANTIGNANO	7	19	21	-	38	-	1.091	530
004	ARAMENGO	-	15	17	-	15	-	658	332
005	ASTI	1.153	865	3.538	81	2.005	81	75.032	36.346
006	AZZANO D'ASTI	2	4	7	-	13	-	371	184
007	BALDICHIERI D'ASTI	15	13	79	-	40	-	964	482
008	BELVÈGLIO	4	6	7	-	14	-	451	221
009	BERZANO DI SAN PIETRO	3	5	10	-	11	-	336	157
010	BRUNO	3	8	22	-	32	-	611	289
011	BUBBIO	12	9	25	-	34	-	1.080	563
012	BUTTIGLIERA D'ASTI	20	19	58	-	41	-	1.680	818
013	CALAMANDRANA	14	26	81	-	75	-	1.514	761
014	CALLIANO	18	22	62	-	66	-	1.700	832
015	CALOSSO	21	37	68	-	72	-	1.917	980
016	CAMERANO CASASCO	3	16	16	-	19	-	603	288
017	CANELLI	158	121	455	2	419	-	11.061	5.426
018	CANTARANA	9	9	16	-	5	-	622	329
019	CAPRIGLIO	2	8	11	-	8	-	241	125
020	CASORZO	5	26	35	-	21	-	982	483
021	CASSINASCO	13	10	18	-	24	8	715	365
022	CASTAGNOLE DELLE LANZE	41	54	143	-	118	6	3.534	1.790
023	CASTAGNOLE MONFERRATO	8	26	61	-	63	1	1.439	723
024	CASTEL BOGLIONE	7	14	37	-	40	-	860	451
025	CASTELL'ALPERO	20	30	99	-	104	-	2.074	1.030

ASTI

Codice del Comune	COMUNI	ISCRIZIONI E CANCELLAZIONI ANAGRAFICHE NELL'ANNO 1969						POPOLAZIONE RESIDENTE al 31 dicembre 1969	
		Per movimento naturale		Per trasferimento di residenza				M F	M
		Nati vivi	Morti	Iscritti		Cancellati			
				da altro Comune	dal- l'estero	per altro Comune	per l'estero		
026	CASTELLERO	1	10	8	-	12	-	255	128
027	CASTELLETTO MOLINA	3	3	-	-	7	-	243	114
028	CASTELLO DI ANNONE	22	35	67	7	62	-	1.564	763
029	CASTELNUOVO BELBO	9	21	65	-	38	3	1.209	593
030	CASTELNUOVO CALCEA	8	22	33	1	65	-	961	472
031	CASTELNUOVO DON BOSCO	28	39	80	-	98	-	2.582	1.305
032	CASTEL ROCCHERO	9	9	45	2	25	-	575	296
033	CELLARENGO	7	6	9	-	10	-	431	228
034	CELLE ENONONDO	6	8	12	-	13	-	541	271
035	CERRETO D'ASTI	4	9	7	-	11	2	291	150
036	CERRO TANARO	4	8	22	1	11	-	574	275
037	CESSOLE	6	8	10	1	8	-	673	352
038	CHIUSANO D'ASTI	2	3	3	-	3	-	246	122
039	CINAGLIO	3	5	22	-	44	-	463	227
040	CISTERNA D'ASTI	18	17	8	-	15	-	1.315	670
041	COAZZOLO	2	2	2	-	18	-	283	143
042	COCCONATO	14	26	80	-	58	-	1.597	783
043	COLCAVAGNO	1	1	2	-	20	-	251	126
044	CORSIONE	2	2	1	-	4	-	248	119
045	CORTANDONE	3	6	3	-	2	-	262	125
046	CORTANZE	2	7	5	1	2	-	389	194
047	CORTAZZONE	6	10	15	-	7	-	626	333
048	CORTIGLIONE	9	9	38	-	39	-	663	326
049	COSSOMBRATO	2	7	13	-	25	-	406	202
050	COSTIGLIOLE D'ASTI	53	94	193	4	250	1	5.686	2.797
051	CUNICO	8	10	13	-	32	-	563	280
052	DUSINO SAN NICHELE	5	8	43	-	27	1	772	396
053	FERRERE	11	24	33	-	44	-	1.263	641
054	FONTANILE	7	10	44	-	46	-	791	418
055	FRINCO	6	16	6	-	21	-	724	369
056	GRANA	14	15	32	-	22	-	904	424
057	GRAZZANO BADÒGLIO	4	10	28	-	55	-	951	453
058	INCISA SCAPACCINO	26	40	193	6	109	-	2.122	1.005
059	ISOLA D'ASTI	22	32	124	2	65	6	2.101	1.072
060	LOAZZOLO	10	9	9	-	16	-	535	283
061	MARANZANA	2	10	19	-	18	1	575	281
062	MARETTO	3	8	11	1	3	1	306	151
063	MOASCA	5	9	19	-	27	-	503	265
064	MONBALDONE	2	6	18	-	27	-	386	196
065	MONBARUZZO	11	46	72	1	81	-	1.732	833
066	MONBERCELLI	25	40	54	1	45	3	2.202	1.119
067	MONALE	10	14	23	-	16	-	744	346
068	MONASTERO BORNIDA	9	16	33	-	29	-	1.193	596
069	MONCALVO	55	56	209	-	208	-	3.924	1.869
070	MONCUCCO TORINESE	10	19	27	-	29	-	835	414
071	MONGARDINO	7	19	43	-	26	-	1.035	514
072	MONTABONE	6	4	33	-	14	-	490	251
073	MONTAFIA	8	16	57	-	41	-	938	457
074	MONTALDO SCARANPI	6	19	46	-	38	-	802	401
075	MONTECHIARO D'ASTI	17	21	67	-	41	-	1.357	665
076	MONTEGROSSO D'ASTI	30	30	99	-	96	-	2.462	1.230
077	MONTENAGNO	9	31	59	-	40	3	1.452	683
078	MONTIGLIO	19	36	117	3	75	1	1.893	937
079	MORANSENGO	3	4	4	-	3	-	224	125
080	NIZZA MONFERRATO	129	133	476	5	471	14	9.767	4.717
081	OLHO GENTILE	3	-	1	-	12	-	194	113
082	PASSERANO MARCHITO	6	14	19	-	26	2	628	302
083	PENANGO	4	9	20	-	70	-	709	371
084	PIFA	3	10	13	1	17	-	635	306
085	PINO D'ASTI	1	8	2	-	6	-	253	127

Codice dei Comuni	COMUNI	ISCRIZIONI E CANCELLAZIONI ANAGRAFICHE NELL'ANNO 1969						POPOLAZIONE RESIDENTE al 31 dicembre 1969	
		Per movimento naturale		Per trasferimento di residenza				M F	M
		Nati vivi	Morti	Isoritti		Cancellati			
				da altro Comune	dal- l'estero	per altro Comune	per l'estero		
086	PIOVÀ MASSAIA	9	18	18	-	25	-	725	351
087	PORTACOMARO	16	31	44	-	46	-	1.719	829
088	QUARANTI	3	8	17	-	16	-	316	169
089	REFRANCORE	4	19	50	-	56	-	1.462	701
090	REVIGLIASCO D'ASTI	9	7	15	-	29	-	780	389
091	ROATTO	6	11	7	-	29	-	362	186
092	ROBELLA	5	13	16	-	35	-	720	370
093	ROCCA D'ARAZZO	4	27	61	-	35	-	1.131	560
094	ROCCAVERANO	9	15	24	-	25	-	1.112	608
095	ROCCHETTA PALAFA	5	10	8	-	18	-	549	285
096	ROCCHETTA TANARO	17	43	50	-	37	-	1.730	849
097	SAN DANIANO D'ASTI	96	85	285	2	261	12	6.935	3.430
098	SAN GIORGIO SCARAMPI	2	4	9	1	9	-	249	127
099	SAN MARTINO ALPIERI	5	14	22	1	18	-	804	396
100	SAN MARZANO OLIVETO	10	9	47	4	88	-	1.115	547
101	SAN PAOLO SOLBRITO	10	13	51	-	41	-	783	386
102	SCANDELUZZA	-	11	15	-	26	-	372	179
103	SCURZOLENGO	6	20	16	-	36	-	762	376
104	SEROLE	6	4	3	-	23	-	230	139
105	SESSANE	4	6	19	-	33	-	474	245
106	SETTIME	6	6	12	-	22	-	499	255
107	SÒGLIO	4	7	4	-	4	-	191	90
108	TIGLIOLE	11	26	54	-	45	-	1.595	790
109	TONCO	8	24	44	-	28	-	1.047	508
110	TOMENGO	4	3	3	-	9	-	199	106
111	VÀGLIO SERRA	4	7	27	-	21	-	390	193
112	VALPENERA	19	32	84	-	57	10	1.650	809
113	VESINE	5	17	27	-	34	-	998	514
114	VIALE D'ASTI	1	11	5	-	8	-	299	156
115	VIARIGI	13	27	25	2	24	-	1.485	708
116	VIGLIANO D'ASTI	8	22	23	3	40	-	892	450
117	VILLAFRANCA D'ASTI	36	53	194	-	106	-	2.423	1.213
118	VILLANOVA D'ASTI	73	54	200	9	192	1	3.477	1.713
119	VILLA SAN SECONDO	6	5	20	-	21	-	505	239
120	VINCHIO	15	12	29	1	37	-	954	461
	TOTALE	2.742	3.201	9.282	143	7.632	157	219.183	107.772

06 - PROVINCIA DI ALESSANDRIA

001	ACQUI TERME	269	267	976	10	564	8	21.350	10.231
002	ALBERA LIGURE	5	7	13	-	21	-	569	300
003	ALESSANDRIA	1.211	1.327	3.448	49	2.731	44	99.629	47.373
004	ALPIANO NATTA	4	21	45	-	73	-	1.132	559
005	ALICE BEL COLLE	11	16	47	-	70	-	1.144	565
006	ALLUVIONI CAMBIO	9	19	22	-	28	-	1.252	600
007	ALTAVILLA MONFERRATO	6	19	18	-	27	1	761	362
008	ALZANO SCRIVIA	1	9	23	-	12	-	401	203
009	ARQUATA SCRIVIA	81	66	257	2	203	1	6.473	3.162
010	AVOLASCA	2	11	29	-	53	-	491	261
011	BALZOLA	20	32	64	-	82	-	1.963	960
012	BASALUZZO	12	27	55	-	65	-	1.308	651
013	BASSIGNANA	18	28	88	-	37	-	1.767	830
014	BELFORTE MONFERRATO	2	7	12	1	15	-	361	186
015	BERGAMASCO	11	23	35	-	42	-	1.078	528
016	BERZANO DI TORTONA	2	7	2	-	8	-	202	110
017	BISTAGNO	26	32	117	1	65	-	2.067	1.034
018	BORGHETTO DI BOBERA	14	26	41	-	34	-	1.876	946
019	BORGORATTO ALESSANDRINO	7	13	24	1	22	-	688	342
020	BORGO SAN MARTINO	27	19	53	-	96	1	1.634	807

ALESSANDRIA

Codice dei Comuni	COMUNI	ISCRIZIONI E CANCELLAZIONI ANAGRAFICHE NELL'ANNO 1969						POPOLAZIONE RESIDENTE al 31 dicembre 1969	
		Per movimento naturale		Per trasferimento di residenza				M F	M
		Nati vivi	Morti	Iscritti		Cancellati			
				da altro Comune	dal- l'estero	per altro Comune	per l'estero		
021	BOSCO MARENGO	26	51	106	-	162	5	2.728	1.363
022	BOSIO	25	19	38	-	44	-	1.527	801
023	BÒZZOLE	3	9	12	-	31	-	447	200
024	BRIGNANO-FRASCATA	4	15	4	-	15	-	760	374
025	CABELLA LIGURE	10	22	21	2	41	-	1.212	619
026	CANAGNA	8	25	12	1	15	2	844	403
027	CANINO	8	29	32	-	41	-	1.273	632
028	CANTALUPO LIGURE	6	14	11	-	10	-	731	365
029	CAPRIATA D'ORBA	26	34	69	2	44	-	2.097	1.023
030	CARBONARA SCRIVIA	10	12	39	-	15	5	678	344
031	CARENTINO	2	5	17	-	17	-	340	163
032	CAREZZANO	5	15	7	-	21	-	720	356
033	CARPENETO	14	23	35	-	52	-	1.364	693
034	CARREGA LIGURE	1	9	5	-	25	-	393	223
035	CARRÒSIO	1	11	16	-	11	-	630	296
036	CARTÒSIO	9	15	23	-	15	-	941	472
037	CASAL CERVELLI	9	23	42	-	27	-	1.394	663
038	CASALEGGIO BÒIRO	4	4	12	-	11	-	283	161
039	CASALE MONFERRATO	561	685	1.665	25	1.220	115	44.127	21.064
040	CASALNOCETO	5	25	56	3	53	-	1.001	493
041	CASASCO	3	3	9	-	6	-	291	157
042	CASSANO SPINOLA	28	30	79	5	94	7	2.099	1.057
043	CASSINE	33	66	100	-	118	8	3.550	1.713
044	CASSINELLE	5	13	13	-	33	-	930	480
045	CASTELLANIA	1	3	3	-	9	-	162	87
046	CASTELLAR GUIDOBONO	3	7	13	1	7	-	468	228
047	CASTELLAZZO BORNIDA	46	91	184	1	223	1	5.344	2.539
048	CASTELLETO D'ERRO	2	5	2	-	14	-	236	125
049	CASTELLETO D'ORBA	20	34	31	-	41	-	1.975	977
050	CASTELLETO MERLI	6	15	15	-	20	-	697	360
051	CASTELLETO MONFERRATO	9	10	41	-	58	-	861	408
052	CASTELNUOVO BORNIDA	6	27	24	-	25	-	1.014	498
053	CASTELNUOVO SCRIVIA	66	83	197	8	220	12	6.024	2.945
054	CASTELSPINA	2	15	20	-	20	-	554	257
055	CAVATORE	5	2	12	-	26	-	339	183
056	CELLA MONTE	3	13	12	-	29	-	656	339
057	CERRETO	9	8	23	-	26	-	671	331
058	CERRETO GRUE	4	11	7	-	15	-	469	239
059	CERRINA	18	12	68	-	68	-	1.351	686
060	CONIOLO	7	9	19	-	8	-	537	261
061	CONZANO	10	18	26	4	23	-	865	433
062	COSTA VESCOVATO	3	7	8	-	7	-	577	287
063	CREMOLINO	3	9	46	-	33	-	949	480
064	CUCCARO MONFERRATO	5	9	11	-	4	-	525	245
065	DENICE	4	2	11	-	12	-	353	189
066	DERNICE	5	9	2	-	12	-	426	220
067	FÀBBRICA CURONE	9	24	15	-	37	-	1.545	813
068	FELIZZANO	43	43	152	-	123	-	2.632	1.272
069	FRACONALTO	4	6	3	-	7	-	364	193
070	FRANCAVILLA BÌSIO	1	7	10	-	9	-	453	228
071	FRASCARO	5	20	36	-	28	-	625	228
072	FRASSINELLO MONFERRATO	7	14	18	-	34	-	826	393
073	FRASSINETO PO	11	21	45	-	72	-	1.590	814
074	FRESONARA	6	11	13	1	19	-	748	355
075	FRUGAROLO	21	32	63	1	99	-	2.072	996
076	FUBINE	10	34	36	2	41	-	1.696	822
077	GABIANO	16	26	43	-	61	-	1.623	831
078	GALALERO	12	23	19	-	40	-	974	463
079	GARBAGNA	7	12	20	-	30	-	882	436
080	GAVAZZANA	2	6	4	-	5	-	164	92

Codice dei Comuni	COMUNI	ISCRIZIONI E CANCELLAZIONI ANAGRAFICHE NELL'ANNO 1969						POPOLAZIONE RESIDENTE	
		Per movimento naturale		Per trasferimento di residenza				al 31 dicembre 1969	
		Nati vivi	Morti	Iscritti		Cancellati		M F	M
				da altro Comune	dal- l'estero	per altro Comune	per l'estero		
081	GAVI	51	57	79	-	84	-	4.383	2.160
082	GIAROLE	8	11	40	-	33	-	775	377
083	GREMIASCO	2	15	10	-	8	-	539	266
084	GROGNARDO	1	11	6	-	38	-	476	259
085	GRONDONA	3	11	8	-	13	-	601	306
086	GUAZZORA	2	10	16	-	12	-	451	212
087	ISOLA SANT' ANTONIO	5	20	47	-	35	-	1.065	528
088	LERMA	12	18	41	2	12	-	773	377
089	LU	17	21	40	-	41	-	1.892	916
090	MALVICINO	1	-	4	-	6	-	162	85
091	MÀSIO	11	23	65	3	40	-	1.600	792
092	MELAZZO	10	21	61	-	69	-	1.318	666
093	MERANA	2	2	10	-	7	-	298	162
094	MIRABELLO MONFERRATO	18	39	59	-	44	5	1.689	826
095	MOLARE	13	28	61	1	48	-	1.632	791
096	MOLINO DEI TORTI	8	7	32	-	29	-	932	447
097	MOMBELLO MONFERRATO	12	33	67	-	83	-	1.456	723
098	MOMBERONE	2	4	2	-	4	4	370	190
099	MONCESTINO	4	9	13	-	17	-	344	171
100	MONGIARDINO LIGURE	2	7	5	-	20	-	462	253
101	MONLEALE	9	11	19	1	29	-	856	418
102	MONTACUTO	6	9	8	-	20	-	635	335
103	MONTALDEO	6	10	13	-	17	-	514	268
104	MONTALDO BORMIDA	7	13	18	-	20	-	867	437
105	MONTECASTELLO	1	3	19	-	12	-	493	235
106	MONTECHIARO D'ACQUI	3	8	14	-	35	-	740	390
107	MONTEGIOCO	5	2	8	-	21	-	318	161
108	MONTEMARZINO	11	10	7	-	17	1	676	345
109	MORANO SUL PO	12	35	70	-	105	-	1.994	953
110	MORBELLO	3	14	18	2	32	3	660	343
111	MORNESE	14	9	41	-	36	-	806	412
112	MORSASCO	6	13	17	-	29	2	720	376
113	MURISENGO	19	26	28	-	76	7	1.623	798
114	NOVI LIGURE	440	385	1.251	10	949	42	33.051	15.921
115	OCCINIANO	23	20	48	-	47	-	1.542	736
116	ODALENGO GRANDE	7	17	21	-	23	-	714	363
117	ODALENGO PICCOLO	3	5	8	-	9	-	366	182
118	OLIVOLA	3	2	4	-	12	-	246	113
119	ORSARA BORMIDA	3	12	6	-	10	-	585	299
120	OTTIGLIO	10	15	34	1	51	-	1.145	566
121	OVADA	147	146	403	4	281	-	11.607	5.643
122	OVIGLIO	17	21	59	2	66	-	1.471	708
123	OZZANO MONFERRATO	20	31	30	-	101	-	1.929	942
124	PADERNA	5	9	15	-	15	-	363	180
125	PARETO	4	17	21	-	34	-	1.003	560
126	PARODI LIGURE	10	21	17	-	28	-	1.050	533
127	PASTURANA	4	7	20	-	20	-	650	320
128	PECETTO DI VALENZA	5	29	39	-	69	-	847	441
129	PIETRA MARAZZI	13	7	45	-	55	-	680	335
130	PIØVERA	3	14	20	-	46	-	821	403
131	PONARO MONFERRATO	9	15	47	-	45	-	560	276
132	PONTECURONE	49	48	154	-	174	1	4.583	2.225
133	PONTESTURA	19	39	81	2	86	-	2.076	994
134	PONTI	14	12	12	1	57	-	902	447
135	PONZANO MONFERRATO	6	12	22	-	37	-	609	309
136	PONZONE	12	31	36	-	61	-	1.541	789
137	POZZOL GROPPÒ	2	10	7	-	9	-	558	304
138	POZZOLO FORMIGARO	44	66	232	8	211	1	4.007	1.975
139	PRASCO	6	9	18	-	18	-	527	257
140	PREDOSA	22	37	45	-	96	3	2.345	1.123

ALESSANDRIA-VALLE D'AOSTA

Codice del Comune	COMUNI	ISCRIZIONI E CANCELLAZIONI ANAGRAFICHE NELL'ANNO 1989						POPOLAZIONE RESIDENTE al 31 dicembre 1989	
		Per movimento naturale		Per trasferimento di residenza				M F	M
		Nati vivi	Morti	Iscritti		Cancellati			
				da altro Comune	dal- l'estero	per altro Comune	per l'estero		
141	QUARGNENTO	19	39	77	-	59	-	1.396	664
142	QUATTORDIO	31	27	115	1	66	4	2.130	1.056
143	RICALDONE	9	15	42	-	48	-	879	429
144	RIVALTA BORMIDA	20	35	54	-	53	-	1.784	862
145	RIVARONE	4	11	-	-	10	-	396	179
146	ROCCAPORTE LIGURE	4	7	8	1	3	-	260	139
147	ROCCA GRIMALDA	20	37	42	-	55	-	1.694	861
148	ROCCHETTA LIGURE	2	9	9	-	4	-	383	195
149	ROSIGNANO MONFERRATO	15	32	71	2	123	2	1.835	933
150	SALA MONFERRATO	5	11	10	-	17	-	734	370
151	SALE	53	66	125	1	183	9	5.073	2.346
152	SAN CRISTOFORO	2	13	17	-	14	-	718	358
153	SAN GIORGIO MONFERRATO	12	22	72	5	60	-	1.215	595
154	SAN SALVATORE MONFERRATO	57	65	213	7	231	-	5.098	2.454
155	SAN SEBASTIANO CURONE	5	15	23	-	31	1	620	308
156	SANT'AGATA FOSSILI	-	13	8	-	13	-	497	232
157	SARDIGLIANO	8	8	10	-	14	-	619	303
158	SAREZZANO	11	22	30	-	33	-	1.246	629
159	SERRALUNGA DI CREA	13	7	46	-	31	-	870	429
160	SERRAVALLE SCRIVIA	76	76	294	3	195	1	5.681	2.744
161	SEZZADIO	23	37	81	2	78	-	1.795	857
162	SILVANO D'ORBA	14	25	55	7	47	-	1.824	890
163	SOLERO	20	38	69	-	72	-	2.101	1.004
164	SOLONGHELLO	1	13	1	-	18	-	382	171
165	SPIGNO MONFERRATO	17	29	36	-	102	-	2.191	1.133
166	SPINETO SCRIVIA	2	7	7	-	16	-	462	225
167	STAZZANO	18	19	45	-	50	-	1.878	965
168	STREVI	18	39	52	-	81	-	1.662	766
169	TAGLIOLO MONFERRATO	8	20	40	-	36	-	1.189	600
170	TASSAROLO	4	11	16	-	8	-	492	239
171	TERRUGGIA	4	15	24	-	29	-	740	367
172	TERZO	9	8	33	-	42	1	885	451
173	TICINETO	15	36	48	-	34	-	1.487	706
174	TORTONA	361	313	1.119	295	1.209	102	28.728	1.030
175	TREVILLE	3	12	7	-	8	-	374	182
176	TRISOBBIO	6	11	35	-	27	-	873	446
177	VALENZA	360	254	814	29	522	44	22.531	10.912
178	VALMACCA	14	24	27	-	35	-	1.489	708
179	VIGNALE MONFERRATO	13	35	55	2	63	-	1.560	725
180	VIGNOLE BOBERA	17	29	64	5	51	4	1.775	852
181	VIGUZZOLO	34	44	182	3	82	2	2.868	1.423
182	VILLADEATI	9	13	40	-	56	-	920	448
183	VILLALVERNIA	11	9	39	-	27	1	925	443
184	VILLANIROGLIO	3	8	-	-	19	-	476	256
185	VILLANOVA MONFERRATO	19	40	52	-	66	2	2.118	1.029
186	VILLAROMAGNANO	9	11	41	-	60	1	836	410
187	VISONE	6	21	33	-	72	-	1.333	659
188	VOLPEDO	18	23	43	-	56	-	1.431	720
189	VOLPEGLINO	1	4	7	-	2	-	207	109
190	VOLTÀGGIO	8	19	24	-	33	-	1.026	483
	TOTALE	5.532	7.055	17.040	520	15.820	453	485.337	235.595

07 - VALLE D'AOSTA

001	ALLAIN	4	9	-	-	7	3	384	199
002	ANTEY SAINT ANDRÉ	11	12	19	1	16	-	603	305
003	AOSTA	574	370	1.486	94	1.260	204	35.577	17.505
004	ARNAZ	21	18	17	-	14	-	1.284	621
005	ARVIER	16	8	9	1	19	3	825	430

anagrafico nei singoli Comuni

VALLE D'AOSTA

Codice dei Comuni	COMUNI	ISCRIZIONI E CANCELLAZIONI ANAGRAFICHE NELL'ANNO 1969						POPOLAZIONE RESIDENTE al 31 dicembre 1969	
		Per movimento naturale		Per trasferimento di residenza				M F	M
		Nati vivi	Morti	Iscritti		Cancellati			
				da altro Comune	dal-l'estero	per altro Comune	per l'estero		
006	AVISE	10	7	10	-	14	-	399	216
007	AYAS	14	14	9	-	11	-	1.166	583
008	AYHAVILLES	16	21	20	2	30	-	1.313	676
009	BARD	2	4	20	-	13	-	180	94
010	BIONAZ	10	1	6	-	6	-	294	162
011	BRISOGNE	6	13	5	-	10	-	550	283
012	BRUSSON	23	22	19	-	18	-	1.068	527
013	CHALLANT SAINT ANSELME	8	8	7	2	16	22	711	375
014	CHALLANT SAINT VICTOR	7	10	5	3	5	-	639	311
015	CHAMBAVE	18	11	41	-	19	-	992	509
016	CHAMOIS	3	-	3	-	-	-	161	80
017	CHAMPDEPRAZ	14	9	11	-	24	-	733	378
018	CHAMPORCHER	14	6	29	-	4	-	579	292
019	CHARVENSOD	23	19	95	-	54	-	1.521	810
020	CHÂTILLON	74	74	134	6	121	-	4.120	2.057
021	COGNE	19	13	12	3	42	9	1.753	884
022	COURMAYEUR	38	23	164	11	140	2	2.166	1.130
023	DONNAZ	24	32	74	8	48	-	2.117	1.083
024	DOUES	8	7	5	-	7	7	495	238
025	ENARESE	5	3	1	-	11	-	239	143
026	ETROUBLES	13	6	32	-	24	-	520	284
027	FÈNIS	14	15	9	1	19	2	1.424	735
028	FONTAINEMORE	5	7	11	-	9	3	632	294
029	GABY	9	7	16	-	9	-	651	317
030	GIGNOD	20	22	24	1	26	6	1.008	512
031	GRESSAN	33	24	61	1	53	1	1.621	853
032	GRESSONEY-LA TRINITÉ	1	3	12	5	6	-	228	101
033	GRESSONEY SAINT JEAN	9	11	11	1	31	-	777	386
034	HÔNE	9	16	19	5	37	-	1.071	523
035	INTROD	10	15	11	1	11	1	512	262
036	ISSIME	3	6	13	-	8	-	448	233
037	ISSOGNE	14	16	28	-	18	-	1.441	734
038	JOVENÇAN	4	2	16	-	6	-	393	209
039	LA MAGDELEINE	3	2	6	-	4	-	112	58
040	LA SALLE	16	27	28	8	43	-	1.484	746
041	LA THUILE	10	8	27	3	38	-	688	366
042	LILLIANES	12	5	22	-	6	-	529	255
043	MONTJOVET	14	18	27	1	23	-	1.349	658
044	MORGEX	24	26	57	-	15	-	1.373	671
045	NUS	33	27	83	2	51	20	2.111	1.060
046	OLLOMONT	4	4	-	-	3	-	191	93
047	OYACE	7	3	-	-	8	-	258	145
048	PERLOZ	7	7	2	1	14	-	499	252
049	POLLEIN	6	10	21	1	26	-	587	291
050	PONTE-BOZET	6	7	13	-	7	-	354	183
051	PONTEY	7	4	6	-	3	-	524	265
052	PONT SAINT MARTIN	49	53	183	3	85	6	3.464	1.719
053	PRÉ SAINT DIDIER	13	13	43	-	41	-	799	385
054	QUART	23	35	67	6	19	11	2.069	1.069
055	RHÈNES NOTRE DAME	2	-	-	-	1	-	106	69
056	RHÈNES SAINT GEORGES	7	7	8	1	9	-	275	133
057	ROISAN	5	7	2	2	6	-	421	208
058	SAINTE CHRISTOPHE	27	20	58	-	49	-	1.611	846
059	SAINTE DENIS	10	8	1	-	9	1	401	214
060	SAINTE MARCEL	8	19	17	3	31	-	1.026	498
061	SAINTE NICOLAS	3	7	6	1	5	-	303	159
062	SAINTE OYEN	2	2	2	-	3	-	189	96
063	SAINTE PIERRE	19	12	76	5	59	3	1.408	717
064	SAINTE RHÉMY	9	7	59	3	71	8	573	339
065	SAINTE VINCENT	61	59	335	17	244	2	4.707	2.333

VALLE D'AOSTA-VARESE

Codice dei Comuni	COMUNI	ISCRIZIONI E CANCELLAZIONI ANAGRAFICHE NELL'ANNO 1989						POPOLAZIONE RESIDENTE al 31 dicembre 1989	
		Per movimento naturale		Per trasferimento di residenza				M F	M
		Nati vivi	Morti	Iscritti		Cancellati			
				da altro Comune	dal- l'estero	per altro Comune	per l'estero		
066	SARRE	37	14	247	7	64	-	2.145	1.057
067	TORGNON	9	6	17	-	45	-	554	296
068	VALGRISANCHE	3	4	9	-	16	-	380	195
069	VALPELLINE	19	10	30	1	31	-	740	388
070	VALSAVARANICHE	4	2	2	-	8	-	278	142
071	VALTOURNANCHE	41	23	92	1	61	1	1.857	937
072	VERRAYES	14	17	30	-	33	-	1.211	622
073	VERRÈS	42	30	105	7	75	-	2.703	1.342
074	VILLENEUVE	12	11	15	8	9	-	974	492
	TOTALE	1.674	1.378	4.160	227	3.381	315	108.848	54.633

12 - PROVINCIA DI VARESE

001	AGRA	2	8	8	23	11	-	291	141
002	ALBIZZATE	77	41	176	-	221	7	4.384	2.118
003	ANGERA	81	48	213	17	110	1	4.885	2.311
004	ARCISATE	124	64	399	1	301	18	6.754	3.315
005	ARSAGO SÈPRIO	46	23	112	-	99	1	3.009	1.509
006	AZZATE	52	40	150	2	125	2	3.281	1.571
007	ÀZZIO	11	5	24	4	27	-	588	280
008	BARASSO	19	16	79	6	81	3	1.289	617
009	BARDELLO	24	8	92	6	48	4	1.136	538
010	BÈDERO VALCÒVIA	4	9	12	1	8	-	371	176
011	BESANO	19	15	110	14	61	11	1.444	695
012	BESNATE	54	36	121	2	96	-	4.030	1.958
013	BESOZZO	116	105	323	13	249	15	7.601	3.570
014	BIANDRONNO	51	27	116	2	120	-	2.426	1.203
015	BISUSCHIO	63	24	249	2	140	4	2.974	1.460
016	BÒDIO LONNAGO	9	7	33	-	25	-	782	379
017	BREBBIA	48	33	103	2	89	-	2.693	1.324
018	BREGANO	7	8	31	-	23	-	426	196
019	BRENTA	23	20	60	-	69	-	1.231	586
020	BREZZO DI BÈDERO	6	8	33	7	25	12	694	338
021	BRINZIO	9	4	27	1	12	-	574	275
022	BRISSAGO-VALTRAVÀGLIA	6	20	30	-	26	1	562	265
023	BRUNELLO	14	5	42	-	27	-	585	301
024	BRUSINPIANO	10	5	57	-	43	9	834	402
025	BUGOGGIATE	33	9	181	1	118	-	1.789	902
026	BUSTO ARSIZIO	1.301	717	2.411	78	1.851	109	76.678	36.845
027	CADEGLIANO-VICONAGO	17	35	152	-	116	6	1.628	775
028	CADREZZATE	22	20	102	5	66	-	1.369	666
029	CAIRATE	126	64	313	-	271	-	6.869	3.433
030	CANTELLO	68	47	216	8	140	8	3.905	1.903
031	CARAVATE	43	21	136	2	96	8	2.215	1.085
032	CARDANO AL CAMPO	184	73	683	10	365	-	9.548	4.715
033	CARNAGO	60	45	207	6	165	-	4.402	2.154
034	CARONNO PERTUSELLA	197	99	408	6	228	44	9.582	4.648
035	CARONNO VARESENO	62	36	260	4	148	-	3.746	1.893
036	CASALE LITTA	30	28	92	-	61	-	2.062	1.015
037	CASALZUIGNO	12	21	17	-	28	-	934	424
038	CASCIAGO	53	23	104	-	116	4	2.690	1.292
039	CASORATE SEMPIONE	80	48	193	7	204	6	4.386	2.120
040	CASSANO MAGNAGO	313	132	712	21	547	3	16.573	8.140

anagrafico nei singoli Comuni

VARESE

Codice dei Comuni	COMUNI	ISCRIZIONI E CANCELLAZIONI ANAGRAFICHE NELL'ANNO 1969						POPOLAZIONE RESIDENTE al 31 dicembre 1969	
		Per movimento naturale		Per trasferimento di residenza				M F	M
		Nati vivi	Morti	Iscritti		Cancellati			
				da altro Comune	dal- l'estero	per altro Comune	per l'estero		
041	CASSANO VALCUVIA	3	5	18	4	12	3	474	227
042	CASTELLANZA	253	156	479	12	372	2	14.526	7.002
043	CASTELLO CABIAGLIO	2	4	14	1	20	-	390	181
044	CASTELSEPRIO	10	3	48	-	35	-	906	441
045	CASTELVECCANA	19	26	77	2	89	-	1.950	866
046	CASTIGLIONE OLONA	112	62	203	5	195	-	6.005	2.944
047	CASTRONNO	49	34	149	11	136	-	3.455	1.741
048	CAVARIA COM PREMEZZO	100	39	176	7	225	8	4.386	2.181
049	CAZZAGO BRÀBBIA	7	21	38	-	30	-	806	400
050	CISLAGO	116	62	165	1	189	3	6.620	3.254
051	CITTIGLIO	49	29	215	2	174	-	2.928	1.399
052	CLIVIO	37	12	113	2	75	4	1.462	710
053	CÒCQUIO-TREVISAGO	73	42	288	8	198	12	4.257	2.068
054	COMABBIO	16	7	49	1	8	-	792	382
055	COMÈRIO	26	18	114	6	148	6	2.000	951
056	CREHENAGA	12	7	81	6	31	18	607	304
057	CRÒSIO DELLA VALLE	6	3	45	-	13	-	433	211
058	CUASSO AL MONTE	33	26	141	1	150	16	2.531	1.205
059	CUGLIATE-FABIASCO	38	14	152	2	94	-	1.850	913
060	CUNARDO	41	25	99	7	89	2	1.937	930
061	CURIGLIA COM MONTEVIASCO	3	7	5	-	18	1	392	186
062	CUVEGLIO	28	27	107	9	70	-	1.715	801
063	CÙVIO	9	13	20	3	28	-	973	465
064	DAVERIO	28	21	142	2	85	-	1.660	812
065	DUMENZA	14	19	80	4	73	-	1.124	525
066	DUNO	-	1	4	-	5	-	144	66
067	FAGNANO OLONA	185	113	397	4	257	6	9.918	4.877
068	FERNO	77	42	232	3	152	11	4.361	2.151
069	FERRERA DI VARESE	10	9	18	-	31	-	474	211
070	GALLABATE	676	390	2.101	29	1.586	52	41.986	19.998
071	GALLIATE LOMBARDO	11	8	13	-	25	-	440	218
072	GAVIRATE	139	97	447	15	303	29	8.231	3.972
073	GAZZADA SCHIANNO	86	43	223	4	214	-	4.654	2.289
074	GENÒNIO	34	21	102	8	100	-	2.191	1.056
075	GERENZANO	122	57	300	10	154	-	6.690	3.271
076	GERHIGNAGA	61	38	184	3	153	10	3.454	1.608
077	GOLASECCA	39	21	81	-	53	1	2.372	1.142
078	GORLA BAGGIORE	43	38	87	1	65	-	3.392	1.661
079	GORLA MINORE	101	73	240	13	187	-	5.593	2.750
080	GORNATE-OLONA	22	20	56	-	64	-	1.442	709
081	GRANTOLA	14	9	38	-	36	-	697	338
082	INARZO	9	7	12	-	12	-	556	256
083	INDUNO OLONA	118	69	379	7	331	3	6.797	3.305
084	ISPRA	44	50	186	17	130	1	3.684	1.817
085	JERAGO CON ORAGO	68	34	141	3	150	-	3.949	1.945
086	LAVENA-PONTE TRESA	98	32	390	15	235	14	4.043	2.030
087	LAVENO-MONBELLO	133	102	343	29	282	46	8.473	3.939
088	LEGGIUNO	32	26	125	15	100	4	2.604	1.272
089	LONATE CEPPINO	65	34	152	1	95	-	3.323	1.672
090	LONATE POZZOLO	172	78	338	6	201	-	9.265	4.664
091	LOZZA	18	12	53	-	33	-	969	448
092	LUIÑO	225	138	741	47	552	59	13.519	6.446
093	LUVINATE	11	14	65	4	62	3	1.102	536
094	MACCAGNO	38	35	98	24	83	-	2.087	1.026
095	MALGESSO	16	10	78	1	37	-	801	395
096	MALNATE	187	114	693	15	341	19	11.265	5.354
097	MARCHIROLO	30	10	210	3	130	-	1.607	813
098	MARNATE	90	34	197	2	165	6	4.195	2.096
099	MARZIO	3	2	5	-	6	-	274	142
100	MASCIAGO PRIMO	3	2	2	-	1	-	169	94

VARESE-COMO

Codice dei Comuni	COMUNI	ISCRIZIONI E CANCELLAZIONI ANAGRAFICHE NELL'ANNO 1969						POPOLAZIONE RESIDENTE al 31 dicembre 1969	
		Per movimento naturale		Per trasferimento di residenza				M F	M
		Nati vivi	Morti	Iscritti		Cancellati			
				da altro Comune	dal- l'estero	per altro Comune	per l'estero		
101	MERCALLO	20	14	71	-	65	-	1.310	657
102	MESENZANA	10	7	51	2	37	-	802	375
103	MONTTEGRINO-VALTRAVÀGLIA	10	18	23	8	33	-	888	439
104	MORVALLE	20	17	74	4	38	-	1.211	576
105	MORAZZOZE	58	26	232	20	133	1	3.592	1.767
106	MORNAGO	56	27	143	1	87	6	3.007	1.503
107	OGGIONA CON SANTO STÈPANO	49	27	170	1	138	-	2.818	1.371
108	OLGIATE OLONA	157	64	447	5	337	17	7.921	3.868
109	ORIGGIO	78	53	142	-	111	-	4.985	2.407
110	ORINO	5	6	57	-	8	-	519	245
111	OSNATE LENTATE	5	4	19	6	6	-	407	202
112	PINO SULLA SPONDA DEL LAGO MAGGIORE	8	3	47	5	31	-	387	230
113	PORTO CERÈSIO	61	24	228	8	230	1	2.709	1.335
114	PORTO VALTRAVÀGLIA	34	29	134	1	88	-	2.494	1.134
115	RANCIO VALCÙVIA	8	7	31	-	16	1	610	284
116	RANCO	11	9	33	3	22	-	833	391
117	SÀLTRIO	38	21	163	-	172	-	2.157	1.018
118	SANARATE	227	102	720	16	367	-	12.793	6.331
141	SANGIANO	15	18	55	-	56	-	1.144	548
119	SARONNO	534	333	1.199	40	897	18	31.415	15.117
120	SESTO CALENDE	130	98	425	30	304	9	9.356	4.426
121	SOLBIATE ARNO	50	37	153	1	139	-	3.251	1.558
122	SOLBIATE OLONA	76	38	182	-	167	-	3.901	1.926
123	SOMMA LOMBARDO	263	176	598	5	377	2	15.586	7.506
124	SUNIRAGO	78	44	182	-	135	-	4.026	2.017
125	TAINO	37	36	97	3	71	6	2.548	1.207
126	TERNATE	33	24	149	-	85	3	1.904	894
127	TRADATE	252	171	530	16	451	3	15.823	7.672
128	TRAVEDONA-MONATE	46	20	144	8	107	-	2.954	1.469
129	TRONZANO LAGO MAGGIORE	6	4	15	7	18	-	274	115
130	UBOLDO	122	74	318	13	200	-	7.160	3.519
131	VALGANNA	18	20	65	2	56	2	1.259	594
132	VARESE	34	25	144	-	106	-	2.417	1.169
133	VARESE	1.342	885	3.713	203	2.956	121	81.620	38.751
134	VEDANO OLONA	85	53	206	4	193	3	5.455	2.621
135	VEDDASCA	4	18	16	-	29	5	770	347
136	VENEGONO INFERIORE	65	45	225	-	130	1	4.082	1.983
137	VENEGONO SUPERIORE	71	31	284	5	204	-	4.069	1.988
138	VERGIATE	117	84	318	11	255	-	6.718	3.262
139	VIGGIÙ	64	54	354	3	198	9	4.636	2.204
140	VIZZOLA TICINO	10	5	20	-	42	-	443	213
	TOTALE	11.847	7.213	32.713	1.057	24.539	823	700.374	338.443

13 - PROVINCIA DI COMO

001	ABBADIA LARIANA	40	24	117	5	82	-	2.444	1.201
002	AIRUNO	37	16	51	-	51	-	2.150	1.069
003	ALBAVILLA	74	48	217	1	138	-	4.205	2.034
004	ALBESE CON CASSANO	45	39	154	2	95	3	3.207	1.534
005	ALBIOLO	27	23	92	4	75	9	1.733	816
006	ALSÈRTO	16	8	25	-	44	-	702	352
007	ALZATE BRIANZA	58	27	124	1	77	-	2.865	1.456
008	ANNONE DI BRIANZA	10	9	20	-	40	-	1.298	647
009	ANZANO DEL PARCO	18	15	34	-	38	5	1.198	589
010	APPIANO GENTILE	92	44	206	10	124	7	4.844	2.270

Anagrafico nei singoli Comuni

Codice del Comune	COMUNI	ISCRIZIONI E CANCELLAZIONI ANAGRAFICHE NELL'ANNO 1969						POPOLAZIONE RESIDENTE	
		Per movimento naturale		Per trasferimento di residenza				al 31 dicembre 1969	
		Nati vivi	Morti	Iscritti		Cancellati		M F	M
				da altro Comune	dal- l'estero	per altro Comune	per l'estero		
011	ARZEGNO	10	11	37	-	34	-	813	385
012	AROSIO	73	47	194	-	97	1	3.320	1.658
013	ASSO	49	39	76	-	143	4	2.846	1.387
014	BALLABIO	26	20	55	-	32	-	1.343	680
015	BARNI	11	5	18	5	17	-	394	198
016	BARZAGO	28	23	56	-	40	-	1.904	953
017	BARZANO	46	39	128	2	117	-	3.244	1.579
018	BARZIO	17	15	17	-	31	-	1.181	569
019	BELLÀGIO	55	42	75	10	90	4	3.534	1.739
020	BELLANO	52	60	78	-	123	1	3.739	1.748
021	BENE LARIO	5	2	4	-	10	-	318	172
022	BEREZZANO CON FIGLIARO	20	12	42	-	54	-	1.535	729
023	BINAGO	47	48	137	4	109	1	3.023	1.420
024	BIZZARONE	15	16	73	-	29	-	947	444
025	BLESSAGNO	4	4	2	-	12	3	204	98
026	BLÈVIO	36	16	100	11	113	7	1.725	820
027	BOSISIO PARINI	39	31	85	-	53	-	2.395	1.132
028	BREGNANO	58	39	106	2	117	-	3.077	1.468
029	BRENNA	31	11	43	-	49	-	1.342	660
030	BRIENNO	8	8	19	-	13	-	448	207
031	BRIVIO	61	39	155	2	106	5	3.371	1.639
032	BRUNATE	29	12	67	8	102	1	1.557	762
033	BULCIAGO	47	19	98	4	87	-	2.334	1.156
034	BULGAROGRASSO	38	15	96	2	61	4	2.031	973
035	CABiate	122	52	133	2	165	1	5.486	2.684
036	CADORAGO	83	70	302	9	183	1	4.723	2.258
037	CÀGLIO	8	7	23	-	3	-	425	214
038	CAGNO	22	16	84	1	23	9	1.224	590
039	CALCO	49	28	91	-	110	15	2.601	1.241
040	CAMPIONE D'ITALIA	36	11	97	13	12	109	1.807	896
041	CANTÙ	559	296	888	39	704	26	31.641	15.494
042	CANZO	67	33	216	4	171	3	3.803	1.836
043	CAPIAGO INTIMIANO	57	28	179	6	126	-	3.420	1.682
044	CARATE URIO	22	9	70	4	90	12	1.283	612
045	CARBONATE	37	12	116	1	54	5	1.608	809
046	CARIMATE	42	23	100	6	62	-	2.394	1.226
047	CARLAZZO	38	32	64	7	75	1	2.006	981
048	CARUGO	32	35	200	-	184	-	4.324	2.157
049	CASARGO	8	14	23	-	14	-	891	425
050	CASASCO D'INTELVI	9	7	17	-	15	2	453	216
051	CASATEPOVO	135	84	164	2	209	-	8.284	4.057
052	CASLINO D'ERBA	25	20	45	-	43	-	1.366	673
053	CASNATE CON BERNATE	31	15	110	-	112	2	2.257	1.094
054	CASAGO BRIANZA	49	21	181	7	75	2	2.939	1.435
055	CASSINA RIZZARDI	24	18	103	-	55	8	1.474	719
056	CASSINA VALSASSINA	3	3	2	-	8	-	380	197
057	CASTELLO DI BRIANZA	30	15	50	1	70	-	1.614	830
058	CASTELNATE	6	5	40	-	20	3	611	301
059	CASTELNUOVO BOZZENTE	9	9	12	-	10	-	598	285
060	CASTIGLIONE D'INTELVI	4	11	18	-	11	-	466	238
061	CAVALLASCA	44	19	179	8	111	-	1.864	932
062	CAVARGNA	6	7	12	-	15	-	579	312
063	CERANO D'INTELVI	9	6	8	-	7	-	376	178
064	CERNATE	145	58	270	3	210	-	6.761	3.362
065	CERNÒBBIO	153	86	496	11	310	10	7.905	3.752
066	CERNUSCO LOMBARDO	44	33	104	13	114	-	2.810	1.366
067	CESANA BRIANZA	45	12	51	-	26	-	1.556	795
068	CIRIMIDO	29	22	30	-	34	-	1.576	751
069	CIVATE	44	36	109	3	114	-	3.166	1.544
070	CIVENNA	12	7	19	-	12	-	662	328

Como

Codice dei Comuni	COMUNI	ISCRIZIONI E CANCELLAZIONI ANAGRAFICHE NELL'ANNO 1969						POPOLAZIONE RESIDENTE al 31 dicembre 1969	
		Per movimento naturale		Per trasferimento di residenza				M F	M'
		Nati vivi	Morti	Iscritti		Cancellati			
				da altro Comune	dal- l'estero	per altro Comune	per l'estero		
071	CLAINO CON OSTENO	10	21	26	-	31	-	653	334
072	CÒLICO	106	63	97	2	138	4	5.081	2.523
073	COLLE BRIANZA	14	18	11	-	40	-	1.038	534
074	COLONNO	15	15	16	-	18	-	861	401
075	COMO	1.473	1.108	4.029	168	3.160	222	94.379	44.173
076	CONSIGLIO DI RUHO	24	7	19	-	34	-	1.234	618
077	CÒRRIDO	9	9	9	-	11	3	604	288
078	CORTENOVA	24	11	21	-	26	-	1.137	550
079	COSTA MASNAGA	68	49	106	-	82	1	3.808	1.846
080	CRANDOLA VALSASSINA	1	7	10	-	5	-	254	128
081	CRENELLA	15	7	32	-	39	-	1.180	584
082	CREMENO	10	5	19	-	17	6	720	356
083	CRÈMIA	10	14	8	1	17	-	842	414
084	CUCCIAGO	38	22	135	1	68	-	2.094	1.003
085	CUSINO	5	3	3	-	3	-	286	136
086	DÈRVIO	39	35	92	2	57	6	2.689	1.302
087	DIZZASCO	2	7	11	-	2	-	342	161
088	DOLZAGO	37	15	55	-	58	1	1.622	800
089	DONASO	26	15	87	5	33	2	1.361	610
090	DONGO	59	33	105	-	134	21	3.565	1.764
091	DÒRIO	12	3	1	-	9	-	445	224
092	DOSSO DEL LIRO	7	6	4	-	19	-	475	249
093	DREZZO	7	12	50	2	31	-	788	397
094	ELLO	10	7	26	-	23	-	667	319
095	ERBA	264	167	702	8	580	19	14.919	7.259
096	ÈSINO LARIO	10	12	10	-	15	-	796	376
097	EUPILIO	29	21	85	-	59	2	1.640	816
098	FAGGETO LARIO	9	16	10	1	30	-	1.002	510
099	FALÒPPIO	53	18	111	-	87	-	2.694	1.332
100	FENEGRÒ	27	29	51	-	34	6	2.081	1.002
101	FIGINO SERENZA	59	24	142	-	149	-	3.357	1.654
102	FINO MORNASCO	124	54	357	6	267	8	6.673	3.302
103	GALBIATE	98	66	275	4	170	5	6.160	3.008
104	GARBAGNATE MONASTERO	18	14	45	-	35	-	1.479	720
105	GARLATE	27	15	122	-	65	9	1.632	815
106	GARZENO	44	16	31	-	84	-	1.779	926
107	GERA LARIO	19	6	42	-	27	-	933	483
108	GERMASINO	5	4	6	-	2	2	309	155
109	GIRÓNICO	28	13	36	1	50	-	1.442	720
110	GRANDATE	50	23	170	4	114	-	2.564	1.254
111	GRANDOLA ED UNITI	15	13	33	-	38	2	1.074	537
112	GRAVEDONA	33	28	82	4	88	12	2.788	1.329
113	GRIANTE	13	15	24	4	20	4	820	371
114	GUANZATE	54	30	111	1	105	1	2.996	1.470
115	IMBERSAGO	10	28	53	-	53	-	1.305	634
116	INTROBIO	26	8	31	-	23	-	1.195	589
117	INTROZZO	2	4	5	-	10	-	195	98
118	INVERIGO	108	62	250	3	186	1	6.687	3.245
119	LÀGLIO	16	13	46	1	53	2	975	459
120	LAINO	10	4	6	-	10	-	531	278
121	LANBRUGO	28	19	46	-	51	-	1.666	788
122	LANZO D'INTELVI	13	25	60	1	53	-	1.503	727
123	LASNIGO	6	7	11	-	4	-	497	243
124	LECCO	842	627	1.404	34	1.311	67	52.266	24.705
125	LENNO	20	26	77	5	57	2	1.499	689
126	LÈZZENO	25	27	13	1	16	-	1.958	962
127	LIERNA	17	17	56	-	42	-	1.360	659
128	LÌMIDO COMASCO	24	12	41	-	20	-	1.390	658
129	LIPONO	51	12	219	-	105	1	2.080	1.059
130	LIVO	4	5	2	-	2	-	333	160

Codice dei Comuni	COMUNI	ISCRIZIONI E CANCELLAZIONI ANAGRAFICHE NELL'ANNO 1969						POPOLAZIONE RESIDENTE al 31 dicembre 1969	
		Per movimento naturale		Per trasferimento di residenza				M F	M
		Nati vivi	Morti	Iscritti		Cancellati			
				da altro Comune	dal- l'estero	per altro Comune	per l'estero		
131	LOCATE VARESI NO	38	36	124	-	98	-	3.053	1.481
132	LONAGNA	48	18	159	7	68	-	2.635	1.288
133	LONAZZO	104	57	287	-	183	-	6.585	3.066
134	LONGONE AL SEGRINO	11	7	61	-	77	-	807	390
135	LUISAGO	32	13	115	1	46	-	1.726	854
136	LURAGO D'ERBA	44	35	127	1	91	-	3.124	1.529
137	LURAGO MARINONE	23	15	63	-	62	-	1.507	731
138	LURATE CACCIVIO	125	74	280	15	264	14	7.591	3.603
139	MAGRÈGLIO	5	6	12	-	2	-	327	150
140	MALGRATE	66	26	369	10	252	3	3.470	1.703
141	MANDELLO DEL LARIO	141	109	318	8	281	17	9.197	4.475
142	MARIGNO	4	2	16	-	20	-	326	151
143	MARIANO COMENSE	298	150	508	7	314	-	15.163	7.392
144	MASLIANICO	51	29	144	3	210	15	3.207	1.552
145	MENAGGIO	55	38	194	9	201	3	3.302	1.570
146	MERATE	168	119	465	18	304	14	10.706	5.084
147	MERONE	34	30	109	-	84	-	2.248	1.078
148	MEZZEGRA	14	7	35	1	34	4	1.016	510
149	MISSAGLIA	109	62	153	2	121	-	6.128	2.979
150	MOGGIO	10	4	23	-	2	-	301	150
151	MOLTENO	49	18	68	-	58	-	2.359	1.146
152	MOLTRASIO	27	22	100	5	125	2	2.100	1.024
153	MONGUZZO	20	16	36	-	24	-	1.110	531
154	MONTANO LUCINO	64	21	145	-	123	1	3.039	1.479
155	MONTENEZZO	4	7	2	-	10	1	330	174
156	MONTICELLO	66	34	188	-	109	-	3.377	660
157	MONTORFANO	20	15	79	-	44	-	1.204	585
158	MORTERONE	-	1	14	-	-	-	94	52
159	MOZZATE	59	47	97	-	104	-	4.235	2.011
160	MUSSO	13	10	23	-	21	-	1.001	499
161	NESSO	15	28	34	-	54	2	1.427	702
162	NIEMONNO	45	33	100	-	52	-	2.673	1.334
163	NOVEDRATE	29	22	97	1	72	-	1.783	884
164	OGGIONO	95	61	191	2	155	-	6.207	2.914
165	OLGIATE COMASCO	163	92	338	19	172	24	8.251	3.918
166	OLGIATE MOLGORA	68	58	136	1	143	-	4.332	2.146
167	OLGINATE	86	50	298	1	202	5	4.914	2.371
168	OLIVETO LARIO	4	17	18	-	38	-	1.037	515
169	OLTRONA DI SAN MAMETTE	19	21	33	1	16	-	1.405	676
170	ORSENIGO	14	11	31	-	44	-	1.210	603
171	OSNAGO	52	38	123	-	53	-	3.496	1.662
172	OSSOCCIO	17	17	31	-	39	-	908	434
173	PADERNO D'ADDA	37	30	78	-	54	-	2.257	1.070
174	PAGNONA	3	12	1	-	6	-	559	289
175	PARÈ	17	8	63	1	60	-	1.084	515
176	PARLASCO	5	3	1	-	7	-	182	94
177	PASTURO	26	11	29	-	21	-	1.272	642
178	PEGLIO	3	5	6	-	11	-	253	120
179	PELLIO INTELVI	6	7	44	2	32	1	785	381
180	PÈRREGO	19	15	33	-	57	-	1.073	523
181	PERLEDO	14	12	24	1	47	-	1.053	493
182	PESCATO	37	11	83	-	70	4	1.419	697
183	PIANELLO DEL LARIO	16	17	43	-	20	-	1.153	532
184	PIGRA	5	11	5	-	3	-	487	244
185	PLÈSIO	13	10	15	1	12	-	786	378
186	POGNANA LARIO	13	16	36	-	40	-	983	460
187	PONNA	3	5	4	-	1	-	425	217
188	PONTE LAMBRO	43	35	207	-	118	-	2.875	1.381
189	PORLEZZA	42	26	173	18	97	-	2.814	1.382

COMO

Codice dei Comuni	COMUNI	ISCRIZIONI E CANCELLAZIONI ANAGRAFICHE NELL'ANNO 1969						POPOLAZIONE RESIDENTE	
		Per movimento naturale		Per trasferimento di residenza				al 31 dicembre 1969	
		Nati vivi	Morti	Iscritti		Cancellati		M F	M
				da altro Comune	dal-l'estero	per altro Comune	per l'estero		
190	PREMANA	62	24	21	-	18	-	1.987	977
191	PRIMALUNA	39	16	33	-	37	-	1.573	780
192	PROSERPIO	3	8	37	-	7	-	570	275
193	PUSIANO	18	16	36	1	69	-	934	472
194	RAMPONIO VERNA	4	6	20	2	10	2	426	198
195	REZZAGO	3	3	2	-	4	-	313	158
196	ROBBIATE	47	23	125	-	106	-	2.970	1.484
197	RÖDERO	13	19	25	-	33	-	921	430
198	RÖGENO	28	30	87	-	99	-	2.188	1.068
199	RONAGO	20	15	64	2	104	-	1.212	635
200	ROVAGNATE	29	28	49	-	79	-	1.924	945
201	ROVELLASCA	73	49	223	5	99	-	4.928	2.321
202	ROVELLO PORRO	75	38	157	-	120	-	4.630	2.236
203	SALA COMACINA	9	8	17	-	17	-	637	290
204	SAN BARTOLOMEO VAL CAVARGNA	29	15	16	-	18	-	1.384	671
205	SAN FEDELE INTELVI	25	15	48	-	41	9	1.364	666
206	SAN FERMO DELLA BATTAGLIA	56	15	249	10	126	2	2.556	1.261
207	SAN NAZZARO VAL CAVARGNA	14	6	10	-	25	-	595	294
208	SANT'ABBONDIO	14	12	25	3	30	1	909	440
209	SANTA MARIA HOE	25	15	45	-	43	-	1.308	615
210	SANTA MARIA REZZONICO	21	18	14	1	21	8	1.363	668
211	SCHIGNANO	15	9	31	1	40	-	1.048	521
212	SENNA COMASCO	20	10	75	8	44	-	848	435
213	SIRONE	24	19	54	-	43	-	1.401	693
214	SIRTORI	29	15	69	-	55	7	1.617	820
215	SOLBIATE	26	20	69	1	51	3	1.509	726
216	SÖRICO	18	22	41	-	46	-	1.312	658
217	SORNANO	6	14	12	-	40	-	567	273
218	STAZZONA	16	7	12	-	6	-	678	346
219	SUEGLIO	-	6	5	-	6	-	301	140
220	SUELLO	19	14	43	-	70	-	1.197	592
221	TACENO	9	8	7	-	12	-	382	185
222	TAVERNERO	83	39	203	-	178	1	4.076	1.983
223	TORNO	18	18	38	-	59	1	1.220	571
224	TREMNICO	7	4	4	-	8	-	415	213
225	TREMEZZO	21	14	51	1	57	5	1.385	663
226	TREZZONE	-	4	2	-	3	-	173	89
227	TURATE	112	84	208	-	154	1	6.308	3.132
228	UGGIATE-TREVANO	51	34	88	1	91	1	2.866	1.416
229	VALBRONA	32	32	66	1	42	-	2.051	1.003
230	VALGREGHENTINO	32	24	90	7	65	-	2.307	1.140
231	VALMADRERA	159	71	337	7	279	1	8.670	4.203
232	VALMOREA	42	21	115	1	57	-	1.901	916
233	VAL REZZO	4	6	18	-	5	-	318	187
234	VALSOLDA	34	35	130	48	96	5	2.249	1.152
235	VARENNA	11	16	27	-	36	-	830	385
236	VELESO	6	10	3	-	10	-	401	205
237	VENDROGNO	4	3	16	-	15	-	479	252
238	VENIANO	28	10	80	-	58	-	1.234	609
239	VERCANA	16	7	6	-	17	3	732	382
240	VERDERIO INFERIORE	24	18	23	-	36	-	1.348	653
241	VERDERIO SUPERIORE	11	11	21	-	22	-	1.039	503
242	VERTEMATE CON MINOPRIO	48	32	96	7	75	8	2.501	1.202
243	VESTREMO	8	2	12	-	11	-	372	197
244	VIGANO	12	19	20	-	30	8	1.044	529
245	VILLA GUARDIA	100	50	210	3	170	-	5.300	2.533
246	ZELBIO	4	8	18	-	18	-	300	153
	TOTALE	11.811	7.775	27.354	717	22.200	849	700.137	338.438

Codice dei Comuni	COMUNI	ISCRIZIONI E CANCELLAZIONI ANAGRAFICHE NELL'ANNO 1969						POPOLAZIONE RESIDENTE al 31 dicembre 1969	
		Per movimento naturale		Per trasferimento di residenza				M F	M
		Nati vivi	Morti	Iseriti		Cancellati			
				da altro Comune	dal- l'estero	per altro Comune	per l'estero		
001	ALBAREDO PER SAN MARCO	8	9	2	-	24	-	583	286
002	ALBOSÀGGIA	34	38	38	3	67	-	3.140	1.578
003	ANDALO VALTELLINO	4	5	3	-	7	-	405	182
004	APRICA	38	11	31	1	24	-	1.385	669
005	ARDENNO	42	29	63	6	79	-	2.834	1.368
006	BEMA	3	2	3	-	5	2	270	142
007	BERBENNO DI VALTELLINA	68	48	60	2	62	5	3.708	1.844
008	BIANZONE	16	13	18	-	40	40	1.334	643
009	BÒRNIO	75	30	108	4	118	3	3.712	1.845
010	BÙGLIO IN MONTE	38	14	14	1	15	6	1.976	1.011
011	CAIOLO	17	10	4	-	15	-	983	481
012	CANPODOLCINO	39	19	26	-	65	1	1.686	803
013	CASPOGGIO	36	14	9	-	11	4	1.639	808
014	CASTELLO DELL'ACQUA	17	14	2	1	14	-	919	478
015	CASTIONE ANDEVENNO	34	29	20	2	25	5	1.536	804
016	CEDRASCO	8	4	3	-	14	-	499	263
017	CERCINO	13	5	18	3	30	-	638	310
018	CHIAVENNA	154	84	200	6	205	40	7.083	3.465
019	CHIESA IN VALHALENCO	64	26	48	6	64	-	2.850	1.423
020	CHIURO	34	17	53	-	29	3	2.043	1.012
021	CINO	8	7	4	-	12	-	373	189
022	CIVO	12	21	9	-	24	1	1.370	668
023	COLOBINA	29	13	17	5	35	-	1.597	787
024	COSIO VALTELLINO	85	34	101	2	67	4	3.879	1.959
025	DAZIO	5	6	3	-	4	-	284	133
026	DELEBIO	46	17	47	-	41	4	2.381	1.193
027	DUBINO	47	33	79	2	53	17	2.344	1.273
028	FÀEDO VALTELLINO	9	11	7	-	4	-	628	323
029	FÒRCOLA	19	13	6	1	30	6	1.174	567
030	FUSINE	13	11	14	-	6	-	823	409
031	GEROLA ALTA	18	6	7	-	76	-	1.038	543
032	GORDONA	26	17	20	3	26	11	1.458	705
033	GRÒSIO	85	46	56	1	77	-	4.751	2.351
034	GROSOTTO	39	23	32	-	79	2	2.126	1.047
035	ISOLATO	24	10	64	-	41	-	695	363
036	LANZADA	24	12	11	2	38	1	1.819	901
037	LIVIGNO	66	32	57	9	27	7	2.497	1.311
038	LÒVERO	11	11	9	4	12	2	758	373
039	MANTELLIO	15	5	26	1	17	18	706	354
040	MAZZO DI VALTELLINA	11	11	18	-	16	13	899	451
041	MELLO	29	12	2	-	21	-	1.276	624
042	MENAROLA	3	5	3	-	9	10	154	63
043	MESE	14	11	42	-	22	-	965	444
044	MONTAGNA IN VALTELLINA	54	28	91	2	70	3	2.536	1.249
045	MORBEGNO	147	75	283	11	234	31	8.444	4.094
046	NOVATE MEZZOLA	43	20	49	-	52	11	1.882	949
047	PEDESINA	1	1	-	-	1	-	112	54
048	PIANTEDO	20	8	22	3	34	1	873	469
049	PIATEDA	42	24	21	2	62	2	2.312	1.181
050	PIURO	31	19	18	4	30	12	1.576	825
051	POGGIRIDENTI	25	14	33	1	24	2	1.318	647
052	PONTE IN VALTELLINA	47	54	39	-	62	4	2.675	1.350
053	POSTALESI	7	4	2	-	7	-	574	313
054	PRATA CAMPORTACCIO	32	17	55	1	53	-	1.841	925
055	RASURA	13	4	9	-	15	-	402	220
056	RÒGOLO	7	11	9	-	10	4	450	229
057	SABOLACO	65	26	51	1	34	15	2.438	1.216
058	SAN GIACOMO FILIPPO	19	12	3	1	20	-	939	462
059	SERNIO	8	4	12	1	34	-	485	222
060	SONDALO	115	65	119	3	180	-	5.854	2.799

14 - PROVINCIA DI SONDRIO

SONDRIO-MILANO

Codice dei Comuni	COMUNI	ISCRIZIONI E CANCELLAZIONI ANAGRAFICHE NELL'ANNO 1969						POPOLAZIONE RESIDENTE	
		Per movimento naturale		Per trasferimento di residenza				al 31 dicembre 1969	
		Nati vivi	Morti	Iscritti		Cancellati		M F	M
				da altro Comune	dal- l'estero	per altro Comune	per l'estero		
061	SONDRIO	367	208	926	20	710	52	22.792	10.777
062	SPRIANA	6	3	3	-	13	-	315	141
063	TALAMONA	78	36	59	-	69	7	3.898	1.929
064	TARTANO	14	10	3	-	66	3	880	452
065	TEGLIO	104	78	89	6	146	1	5.523	2.871
066	TIRANO	148	93	270	18	202	7	8.480	4.102
067	TORRE DI SANTA MARIA	17	12	8	-	17	-	1.158	574
068	TOVO DI SANT'AGATA	13	9	13	2	9	3	483	237
069	TRAVI	31	15	40	-	38	-	1.456	755
070	TRESIVIO	27	17	25	2	53	2	1.753	861
071	VALDIDENTRO	80	19	54	5	57	4	3.412	1.740
072	VALDISOTTO	77	27	38	2	57	1	2.972	1.471
073	VALPURVA	50	19	17	-	31	-	2.544	1.256
074	VAL MASINO	19	17	3	-	32	-	1.075	534
075	VERCELLA	21	9	7	-	14	-	1.087	553
076	VERVIO	6	9	1	-	6	6	456	214
077	VILLA DI CHIAVENNA	34	14	46	4	50	9	1.439	771
078	VILLA DI TIRANO	48	54	44	2	67	-	3.115	1.554
	TOTALE	3.196	1.823	3.819	156	4.209	385	170.762	84.442

15 - PROVINCIA DI MILANO

001	ABBADIA CERRETO	4	1	14	-	31	-	295	149
002	ABBIATEGRASSO	444	365	1.096	35	545	11	26.557	12.920
003	AGRATE BRIANZA	144	75	321	10	280	-	8.322	4.040
004	AICÓRZIO	22	17	11	-	50	5	1.552	767
005	ALBAIRATE	34	25	104	-	117	-	2.413	1.237
006	ALBIATE	63	44	129	1	128	-	4.425	2.105
007	ARCONATE	78	41	127	-	96	-	3.957	1.959
008	ÀRCORE	191	94	598	4	248	5	11.852	5.831
009	ARESE	95	48	439	4	194	5	4.603	2.266
010	ARLUNO	122	74	218	6	234	-	8.086	3.955
011	ASSAGO	10	14	158	-	81	2	1.130	578
012	BAREGGIO	172	84	366	7	336	8	9.216	4.586
013	BARLASSINA	105	44	246	-	143	1	5.053	2.513
014	BASIANO	10	19	45	-	15	-	1.072	533
015	BASiglio	7	7	34	-	46	-	473	242
016	BELLINZAGO LOMBARDO	30	17	68	-	84	-	1.852	894
017	BELLUSCO	73	51	197	-	106	3	4.574	2.235
018	BERNAREGGIO	76	53	155	2	83	-	5.239	2.563
019	BERNATE TICINO	41	31	44	-	42	-	2.473	1.221
020	BERTONICO	18	17	64	-	57	-	1.375	719
021	BESANA IN BRIANZA	202	149	356	4	323	-	11.369	5.459
022	BESATE	15	29	43	-	73	-	1.473	775
023	BIASSONO	99	63	227	-	163	3	7.148	3.552
024	BINASCO	97	72	325	6	180	-	6.132	3.006
025	BOFFALORA D'ADDA	11	7	42	-	48	-	841	425
026	BOFFALORA SOPRA TICINO	62	41	120	2	75	-	3.619	1.776
027	BOLLATE	929	266	2.788	46	1.847	35	41.269	20.572
028	BORGHETTO LODIGIANO	47	61	115	1	185	-	3.716	1.839
029	BORGO SAN GIOVANNI	11	11	80	-	53	-	934	476
030	BOVISIO-MASCIAGO	181	104	464	7	312	10	10.366	5.078
031	BRESCIO	37	31	111	-	158	-	2.612	1.326
032	BRESSO	749	184	2.677	28	1.445	8	29.240	14.496
033	BRIOSCO	72	49	128	-	130	-	4.734	2.281
034	BRUGHERIO	451	177	1.585	39	672	29	21.925	10.824
035	BOBBIANO	7	10	22	-	8	-	550	276

anagrafico nei singoli Comuni

MILANO

Codice del Comune	COMUNI	ISCRIZIONI E CANCELLAZIONI ANAGRAFICHE NELL'ANNO 1969						POPOLAZIONE RESIDENTE	
		Per movimento naturale		Per trasferimento di residenza				al 31 dicembre 1969	
		Nati vivi	Morti	Iscritti		Cancellati		M F	M
				da altro Comune	dal- l'estero	per altro Comune	per l'estero		
036	BUCCINASCO	134	50	930	1	502	-	6.436	3.309
037	BURAGO DI MOLGORA	23	22	48	4	42	-	1.573	791
038	BUSCATE	63	30	92	1	106	-	3.637	1.771
039	BUSNAGO	46	32	84	-	30	2	2.475	1.217
040	BUSSERO	40	44	115	-	53	-	2.854	1.364
041	BUSTO GAROLFO	204	96	270	3	211	-	9.879	4.847
042	CALVIGNASCO	6	7	12	-	12	-	445	222
043	CAMIRAGO	6	10	37	-	39	-	668	360
044	CAMBIAGO	39	45	100	-	73	14	2.817	1.378
045	CAMPARADA	15	12	25	-	44	-	1.026	503
046	CANEGRATE	207	74	386	7	211	20	9.628	4.789
047	CAPONAGO	39	38	87	1	80	-	2.454	1.165
048	CARATE BRIANZA	246	151	519	3	422	1	14.464	6.997
049	CARNATE	95	27	311	2	209	7	4.625	2.296
050	CARPIANO	23	23	74	-	93	-	1.400	746
051	CARUGATE	172	65	319	10	162	5	7.382	3.655
052	CASALETTO LODIGIANO	17	13	35	-	46	-	1.371	669
053	CASALMAIOCO	19	12	52	-	63	-	902	465
054	CASALPUSTERLENGO	243	127	393	4	252	8	12.838	6.375
055	CASARILE	25	13	187	1	110	-	1.468	749
056	CASELLE LANDI	26	27	35	-	56	-	2.080	1.066
057	CASELLE LURANI	22	12	41	-	61	-	948	486
058	CASOREZZO	72	27	74	-	61	5	3.059	1.516
059	CASSANO D'ADDA	208	133	502	11	260	3	13.322	6.415
060	CASSINA DE' PECCHI	131	42	585	15	303	1	5.199	2.621
061	CASSINETTA DI LUGAGNANO	13	8	27	-	41	-	1.070	543
062	CÀSTANO PRIMO	126	92	256	5	167	3	9.019	4.388
063	CASTELNUOVO BOCCA D'ADDA	22	25	30	-	67	-	1.877	960
064	CASTIGLIONE D'ADDA	55	55	94	-	127	1	4.406	2.190
065	CASTIRAGA VIDARDO	16	15	32	-	42	-	811	410
066	CAVACURTA	10	9	28	-	94	-	813	406
067	CAVENAGO D'ADDA	16	23	38	-	68	-	2.002	1.017
068	CAVENAGO DI BRIANZA	51	38	181	6	72	21	3.101	1.501
069	CERIANO LAGHETTO	85	46	156	1	154	-	4.266	2.126
070	CERNUSCO SUL NAVIGLIO	341	191	962	9	451	23	18.805	9.022
071	CERRO AL LAMBO	17	14	65	-	68	-	1.232	632
072	CERRO MAGGIORE	186	121	399	3	275	-	11.719	5.707
073	CERVIGNANO D'ADDA	5	12	35	-	43	-	850	435
074	CESANO BOSCONI	464	171	2.324	45	798	-	17.060	8.623
075	CESANO MADERNO	663	233	1.096	29	1.043	70	31.907	16.039
076	CESATE	158	64	382	9	261	18	8.346	4.156
077	CINISELLO BÀLSANO	1.746	450	5.018	127	3.962	66	71.898	35.781
078	CISLIANO	26	21	73	11	49	-	1.905	951
079	CODOGNO	211	222	553	-	431	17	14.794	6.794
080	COGLIATE	80	62	230	6	111	1	5.086	2.535
081	COLOGNO MONZESE	1.098	225	2.619	50	2.157	55	42.219	21.290
082	COLTURANO	9	12	50	-	72	3	788	410
083	COMAZZO	14	12	44	-	112	-	924	490
084	CONCOREZZO	214	90	415	11	236	27	10.560	5.140
085	COBBETTA	193	146	367	-	292	2	11.209	5.421
086	CORMANO	349	122	1.244	19	824	39	18.707	9.248
087	CORNAREDO	258	115	930	18	414	-	12.792	6.302
088	CORNATE D'ADDA	120	67	161	3	123	-	6.710	3.294
089	CORNEGLIANO LAUDENSE	19	10	73	1	41	-	1.019	541
090	CORNO GIOVINE	15	18	43	2	42	-	1.455	729
091	COBNOVÈCCHIO	1	9	2	-	8	-	295	161
092	CORREZZANA	18	11	58	-	22	-	888	440
093	CORSICO	648	203	2.572	43	1.612	9	31.614	15.812
094	CORTE PALASIO	20	16	77	-	122	-	1.386	746
095	CRESPIATICA	15	16	43	-	47	-	1.314	666

MILANO

Codice dei Comuni	COMUNI	ISCRIZIONI E CANCELLAZIONI ANAGRAFICHE NELL'ANNO 1969						POPOLAZIONE RESIDENTE	
		Per movimento naturale		Per trasferimento di residenza				al 31 dicembre 1969	
		Nati vivi	Morti	Iscritti		Cancellati		M F	M
				da altro Comune	dal-l'estero	per altro Comune	per l'estero		
096	CUGGIONO	79	73	190	-	154	26	6.243	3.030
097	CUSAGO	19	14	47	3	83	-	1.339	693
098	CUSANO MILANINO	380	163	1.135	12	842	36	19.455	9.612
099	DAIRAGO	45	23	50	-	63	-	3.073	1.513
100	DESIO	518	216	1.069	25	840	22	28.733	13.928
101	DRESANO	11	14	155	1	39	2	1.309	684
102	POMBIO	27	30	50	-	83	-	1.733	873
103	GAGGIANO	72	47	210	-	253	-	5.197	2.663
104	GALGAGNANO	6	2	41	-	30	1	360	189
105	GARBAGNATE MILANESE	363	118	1.282	33	598	8	15.364	7.589
106	GESSATE	54	40	90	9	103	-	3.604	1.748
107	GIUSSANO	339	174	569	3	456	-	18.219	8.949
108	GORGONZOLA	185	115	635	4	272	-	11.514	5.533
109	GRAFFIGNANA	37	35	46	-	76	-	2.209	1.083
110	GREZZAGO	21	9	27	4	17	-	1.176	582
111	GUARDAMIGLIO	37	34	89	-	62	-	2.447	1.195
112	GUDO VISCONTI	3	6	39	-	31	-	396	214
113	INVERUNO	105	76	106	3	137	22	6.708	3.231
114	INZAGO	142	72	166	3	177	8	7.258	3.538
115	LACCHIARELLA	83	59	246	4	202	8	5.908	2.925
116	LAINATE	288	130	677	14	414	7	14.248	7.071
117	LAZZATE	97	49	188	2	166	2	4.884	2.440
118	LEGNANO	775	524	1.372	47	1.331	7	46.770	22.180
119	LENTATE SUL SEVESO	225	113	356	1	337	-	12.147	5.957
120	LESNO	73	32	147	1	199	22	3.853	1.867
121	LINBIATE	570	229	1.853	21	1.221	-	30.341	15.370
122	LISCATE	37	11	120	-	95	-	1.473	736
123	LISSONE	520	290	975	18	703	48	29.188	14.432
124	LIVRAGA	41	28	77	-	110	-	2.725	1.341
125	LOCATE DI TRIULZI	99	50	222	3	236	1	6.572	3.278
126	LODI	629	532	1.518	26	1.055	41	43.302	20.681
127	LODI VECCHIO	97	41	152	-	154	-	4.960	2.466
128	MACCASTORNA	2	4	2	-	21	-	162	80
129	MACHERIO	85	55	193	8	164	-	5.204	2.519
130	MAGENTA	404	227	966	12	619	14	22.581	11.015
131	MAGNAGO	115	39	225	3	143	-	6.203	3.000
132	MAIRAGO	14	24	65	-	85	-	1.142	577
133	MALEO	61	66	99	1	94	32	3.547	1.739
134	MARCALLO CON CASONE	61	49	125	-	112	-	4.002	1.977
135	MARUDO	11	13	12	-	37	-	666	339
136	MASATE	19	10	42	-	35	-	1.352	665
137	MASALENGO	25	16	104	-	91	-	1.862	949
138	MEDA	341	188	507	2	376	2	17.713	8.646
139	MEDIGLIA	138	41	590	-	436	-	5.549	2.827
140	MELEGNANO	290	176	877	4	639	76	18.186	8.829
141	MELETI	11	7	15	-	38	-	669	343
142	MELZO	282	138	591	3	427	2	16.553	8.085
143	MERLINO	10	14	44	-	79	5	650	356
144	MESERO	40	28	44	-	59	-	2.299	1.105
145	MEZZAGO	43	19	49	-	39	-	2.431	1.205
146	MILANO	24.292	17.282	47.817	2.795	45.381	1.477	1.701.612	798.014
147	MISINTO	39	25	108	-	62	-	2.573	1.279
148	MONTANASO LOMBARDO	15	12	81	-	70	-	779	400
149	MONZA	1.963	1.153	4.874	199	3.234	182	107.823	51.181
150	NORINONDO	22	13	99	-	132	-	1.085	565
151	NOTTA VISCONTI	64	61	108	1	74	-	4.627	2.317
152	NUGGIO	349	131	1.126	9	543	1	15.507	7.761
153	MULAZZANO	41	36	101	-	101	-	3.152	1.647
154	NERVIANO	233	140	350	5	327	1	13.120	6.436
155	NOSATE	6	11	29	-	47	-	682	341

Codice dei Comuni	COMUNI	ISCRIZIONI E CANCELLAZIONI ANAGRAFICHE NELL'ANNO 1969						POPOLAZIONE RESIDENTE al 31 dicembre 1969	
		Per movimento naturale		Per trasferimento di residenza				M F	M
		Nati vivi	Morti	Iscritti		Cancellati			
				da altro Comune	dal- l'estero	per altro Comune	per l'estero		
156	NOVA MILANESE	379	119	1.000	22	636	1	15.882	8.013
157	NOVATE MILANESE	275	127	903	8	533	31	16.309	7.986
158	NOVIGLIO	16	6	68	-	102	-	918	487
159	OPERA	105	57	413	5	218	4	5.120	2.616
160	ORTO LITTA	29	24	82	-	42	-	1.635	792
161	ORNAGO	32	27	54	-	43	-	2.157	1.054
162	OSPEDALETTO LODIGIANO	21	15	60	-	45	-	1.387	704
163	OSSAGO LODIGIANO	17	13	41	-	71	-	1.112	569
164	OSSONA	63	29	68	-	72	-	2.988	1.476
165	ÖZZERO	11	11	56	-	59	-	1.101	555
166	PADERNO DUGNANO	614	244	1.453	33	1.515	30	33.472	16.731
167	PANTIGLIATE	56	24	228	3	112	4	2.795	1.373
168	PARABIAGO	327	223	354	4	495	-	19.492	9.337
169	PAULLO	120	71	395	3	198	1	6.432	3.240
170	PERO	179	72	560	21	445	7	9.067	4.609
171	PESCHIERA BORROMEO	152	62	509	14	437	4	7.113	3.611
172	PESANO CON BORNAGO	65	45	167	6	87	-	4.011	1.953
173	PIEVE EMANUELE	30	19	313	1	104	-	1.879	972
174	PIEVE FISSIRAGA	17	6	85	-	92	-	866	434
175	PIOLTELLO	688	146	2.068	38	1.449	20	27.204	13.885
176	POGLIANO MILANESE	84	43	233	5	142	2	5.211	2.571
177	POZZO D'ADDA	23	27	52	-	66	-	1.855	906
178	POZZUOLO MARTESANA	86	61	111	1	174	-	4.943	2.444
179	PREGNANA MILANESE	60	43	183	-	146	-	3.610	1.817
180	RENATE	62	24	208	1	108	3	2.976	1.471
181	RESCALDINA	216	92	402	3	172	5	10.300	5.055
182	RHO	834	342	1.992	25	1.356	48	44.687	22.039
183	ROBECCHETTO CON INDUNO	55	39	90	-	69	-	3.439	1.718
184	ROBECCO SUL NAVIGLIO	71	40	121	-	88	-	4.033	2.038
185	RÒDANO	18	18	101	-	48	-	1.146	602
186	RONCELLO	22	11	22	1	11	-	1.234	610
187	RONCO BRIANTINO	34	21	43	1	29	2	1.690	785
188	ROSATE	57	36	159	2	164	-	3.192	1.638
189	ROZZANO	691	114	4.258	31	1.323	10	26.553	13.295
190	SALERANO SUL LANBRO	24	11	52	-	39	-	1.257	631
191	SAN COLOMBANO AL LANBRO	90	149	344	4	225	-	7.994	4.578
192	SAN DONATO MILANESE	498	106	3.072	92	1.125	78	22.812	11.415
193	SAN FIORANO	26	10	59	-	52	-	1.416	706
194	SAN GIÖRGIO SU LEGNANO	111	53	226	6	151	13	5.978	2.889
195	SAN GIULIANO MILANESE	604	186	1.923	7	1.270	15	25.456	12.883
196	SAN MARTINO IN STRADA	38	23	74	-	104	-	2.326	1.238
197	SAN ROCCO AL PORTO	59	44	75	1	117	1	3.335	1.648
198	SANT'ANGELO LODIGIANO	187	186	255	-	266	-	11.058	5.451
199	SANTO STÈFANO LODIGIANO	23	29	74	-	78	-	2.011	1.028
200	SANTO STÈFANO TICINO	41	28	66	-	72	-	2.532	1.236
201	SAN VITTORE OLONA	100	53	224	1	162	3	5.830	2.795
202	SAN ZENONE AL LANBRO	14	14	45	-	72	-	1.101	570
203	SECUGNAGO	22	26	69	-	76	-	1.749	876
204	SEDRIANO	109	75	258	5	179	1	6.887	3.377
205	SEGRATE	321	90	1.471	-	605	-	15.117	7.773
206	SENAGO	361	116	874	18	792	13	15.973	7.996
207	SENNA LODIGIANA	27	30	63	-	102	-	2.383	1.210
208	SEREGNO	658	335	1.154	11	802	8	33.662	16.294
209	SESTO SAN GIOVANNI	1.595	668	4.624	51	3.350	73	87.273	42.755
210	SETTALA	72	24	230	1	139	-	3.102	1.622
211	SÈTTINO MILANESE	141	66	357	1	348	-	8.124	4.010
212	SÈVESO	260	142	622	12	458	3	15.054	7.439
213	SOLARO	155	45	674	7	208	-	7.321	3.694
214	SOMAGLIA	34	33	136	-	116	2	2.840	1.458
215	SÖRDIO	15	11	107	-	72	-	1.083	551

MILANO-BERGAMO

Codice dei Comuni	COMUNI	ISCRIZIONI E CANCELLAZIONI ANAGRAFICHE NELL'ANNO 1969						POPOLAZIONE RESIDENTE	
		Per movimento naturale		Per trasferimento di residenza				al 31 dicembre 1969	
		Nati vivi	Morti	Iscritti		Cancellati		M F	M
				da altro Comune	dal- l'estero	per altro Comune	per l'estero		
216	SOVICO	98	60	295	2	112	-	5.938	2.922
217	SULBIATE	34	29	71	-	42	-	2.209	1.050
240	TAVAZZANO CON VILLAVESCO	53	39	161	2	160	-	3.228	1.662
218	TERRANOVA DEI PASSERINI	14	15	54	-	86	-	840	432
219	TREZZANO ROSA	18	20	23	-	35	-	1.348	663
220	TREZZANO SUL NAVIGLIO	301	59	1.665	15	683	29	11.168	5.630
221	TREZZO SULL'ADDA	159	114	186	1	191	-	9.317	4.546
222	TRIBIANO	11	13	38	-	49	-	805	416
223	TRIUGGIO	106	82	182	-	143	-	5.909	2.871
224	TRUCCAZZANO	54	34	80	-	171	4	3.490	1.812
225	TURANO LODIGIANO	28	17	67	-	100	-	1.454	760
226	TURBIGO	98	76	157	6	110	-	6.524	3.173
227	USHATE VELATE	76	64	201	2	159	-	5.211	2.571
228	VALERA PRATTA	6	10	22	-	37	-	644	319
249	VANZAGHELLO	71	51	165	2	112	-	4.011	1.953
229	VANZAGO	77	53	168	1	142	1	4.670	2.268
230	VAPRIO D'ADDA	97	77	120	-	132	8	5.766	2.775
231	VAREDO	190	71	403	3	305	-	10.390	5.132
232	VEDANO AL LAMBRO	79	57	315	6	153	-	4.775	2.336
233	VEDUGGIO CON COLZANO	57	27	151	-	110	-	3.539	1.732
234	VERANO BRIANZA	113	40	355	-	146	-	5.947	2.927
235	VERMEZZO	14	11	91	-	45	-	944	465
236	VERNATE	25	30	58	-	103	-	1.940	978
237	VIGNATE	92	31	302	3	169	-	4.101	2.090
248	VILLA CORTESE	76	17	207	7	170	2	4.200	2.094
238	VILLANOVA DEL SILLARO	12	9	60	-	100	-	1.126	584
239	VILLASANTA	165	84	335	6	252	1	9.443	4.590
241	VINERCATE	284	177	777	28	397	3	17.622	8.348
242	VIGODRONE	244	67	743	21	588	37	11.145	5.530
243	VITTUONE	112	52	254	1	185	4	5.463	2.682
244	VIZZOLO PREDABISSI	18	12	72	-	79	-	1.040	550
245	ZELO BUON PERSICO	45	33	141	-	141	-	2.808	1.459
246	ZELO SURREIGONE	5	4	23	-	35	-	381	198
247	ZIBIDO SAN GIACOMO	34	19	88	-	126	-	1.800	940
	TOTALE	63.025	36.136	154.659	4.493	117.736	3.070	3.749.362	1.807.902

16 - PROVINCIA DI BERGAMO

001	ADRARA SAN MARTINO	34	15	18	2	92	64	1.602	802
002	ADRARA SAN ROCCO	16	5	22	-	43	-	698	351
003	ALBANO SANT'ALESSANDRO	79	22	188	10	111	3	3.627	1.784
004	ALBINO	220	157	289	53	269	94	13.655	6.474
248	ALGUA	20	8	10	-	39	11	836	422
005	ALME	91	17	191	-	150	1	3.683	1.836
006	ALMENNO SAN BARTOLOMEO	74	26	88	7	109	36	3.655	1.826
007	ALMENNO SAN SALVATORE	91	28	113	10	107	47	4.256	2.049
008	ALZANO LOMBARDO	191	123	360	9	391	10	11.252	5.332
009	AMBIVERE	30	21	48	1	56	-	1.574	814
010	ANTEGNATE	44	28	33	-	27	-	2.138	1.076
011	ARCENE	46	27	66	-	99	24	2.863	1.454
012	ARDESIO	63	38	45	-	93	7	3.471	1.750
013	ARZAGO D'ADDA	24	20	35	-	28	-	1.418	723
014	AVERARA	4	6	8	-	22	-	431	202
015	AVIATICO	9	12	4	-	36	2	534	283
016	AZZANO SAN PAOLO	105	32	204	-	194	-	3.950	2.018
017	AZZONE	22	8	14	1	23	1	770	401
018	BAGNATICA	47	17	80	1	70	-	2.106	1.064
019	BARBATA	4	7	17	-	26	-	558	274

Codice dei Comuni	COMUNI	ISCRIZIONI E CANCELLAZIONI ANAGRAFICHE NELL'ANNO 1969						POPOLAZIONE RESIDENTE	
		Per movimento naturale		Per trasferimento di residenza				al 31 dicembre 1969	
		Nati vivi	Morti	Iseriti		Cancellati		M F	M
				da altro Comune	dal- l'estero	per altro Comune	per l'estero		
020	BARIANO	57	22	52	-	59	-	3.234	1.668
021	BARZANA	11	4	53	-	24	26	838	419
022	BEDULITA	10	6	5	-	5	2	519	254
023	BERBENNO	30	15	16	2	47	3	2.249	1.131
024	BERGAMO	1.913	1.390	4.097	171	3.982	125	125.310	58.435
025	BERZO SAN FERMO	22	6	23	-	21	-	996	500
026	BIANZANO	9	9	12	1	13	-	522	248
027	BLELLO	1	-	1	-	-	-	117	72
028	BOLGARE	61	20	69	1	64	4	2.806	1.397
029	BOLTIERE	42	30	91	-	89	3	2.590	1.251
030	BONATE SOPRA	97	36	105	2	115	11	4.343	2.126
031	BONATE SOTTO	71	28	61	-	63	1	4.171	2.086
032	BORGO DI TERZO	13	11	28	-	61	42	746	357
033	BÒSSICO	15	11	1	-	6	-	1.029	522
034	BOTTANUCO	71	18	41	-	62	-	2.888	1.417
035	BRACCA	16	6	11	-	14	-	750	372
036	BRANZI	18	7	15	-	15	-	932	482
037	BREMBATE	95	55	144	7	125	-	5.350	2.589
038	BREMBATE DI SOPRA	95	62	269	12	126	40	4.401	2.168
039	BREMBILLA	75	40	67	-	83	-	4.173	2.122
040	BRIGNANO GERA D'ADDA	93	49	61	-	85	-	4.177	2.025
041	BRUNANO	1	2	-	-	2	-	110	54
042	BROSAPORTO	38	20	70	-	49	-	1.482	753
043	CALCINATE	54	28	70	-	65	-	3.288	1.639
044	CÀLCIO	56	51	93	2	109	-	3.903	1.953
045	CALOLZIOCORTE	261	112	602	12	421	1	12.750	6.285
046	CALUSCO D'ADDA	139	48	180	1	155	-	6.609	3.310
047	CALVENZANO	44	32	71	-	69	-	2.303	1.145
048	CAMERATA CORNELLO	14	2	7	2	29	-	667	334
049	CANONICA D'ADDA	66	49	93	4	93	-	3.201	1.573
050	CAPIZZONE	20	12	10	3	21	1	977	513
051	CAPRIATE SAN GERVA'SIO	111	86	242	10	172	-	6.381	3.064
052	CAPRINO BERGAMASCO	37	28	51	-	90	-	2.211	1.051
053	CARAVÀGGIO	258	175	358	4	233	18	13.404	6.635
054	CARENNO	26	17	15	13	13	-	1.308	642
055	CARÒBBIO DEGLI ÀNGELI	47	25	39	6	79	1	2.515	1.262
056	CARONA	8	7	9	-	16	-	686	331
057	CÀRVICO	48	44	105	2	53	-	3.092	1.570
058	CASAZZA	48	28	26	4	69	45	2.683	1.279
059	CASIRATE D'ADDA	49	23	50	-	48	-	2.139	1.076
060	CASNIGO	67	32	85	2	85	10	3.152	1.522
061	CASSÌGLIO	5	4	-	-	5	-	167	79
062	CASTELLI CALÈPIO	119	60	117	3	88	8	6.401	3.128
063	CASTEL BOZZONE	34	24	24	-	21	2	1.722	880
064	CASTIONE DELLA PRESOLANA	57	29	38	-	43	-	2.779	1.368
065	CASTRO	27	15	23	-	49	25	1.637	794
066	CAVERNAGO	6	5	22	-	21	-	698	367
067	CAZZANO SANT' ANDREA	14	9	48	-	11	-	843	440
068	CENATE SOPRA	31	13	17	-	24	8	1.207	622
069	CENATE SOTTO	32	26	43	1	38	1	1.600	790
070	CENE	49	28	49	19	95	12	2.850	1.389
071	CERETE	17	7	25	3	28	-	1.062	539
072	CHIGNOLO D' ISOLA	41	22	41	-	43	-	1.817	901
073	CHIUDUNO	70	30	116	2	79	48	3.737	1.792
074	CISANO BERGAMASCO	84	52	176	-	101	-	4.483	2.221
075	CISERANO	56	21	170	6	114	-	3.322	1.720
076	CIVIDATE AL PIANO	80	30	43	4	79	4	3.968	1.967
077	CLUSONE	121	88	174	20	237	87	7.092	3.369
078	COLERE	26	14	21	-	38	-	1.147	560
079	COLOGNO AL SERIO	178	50	136	1	123	13	7.018	3.514

BERGAMO

Codice dei Comuni	COMUNI	ISCRIZIONI E CANCELLAZIONI ANAGRAFICHE NELL'ANNO 1969						POPOLAZIONE RESIDENTE	
		Per movimento naturale		Per trasferimento di residenza				al 31 dicembre 1969	
		Nati vivi	Morti	Iscritti		Cancellati		M F	M
				da altro Comune	dal- l'estero	per altro Comune	per l'estero		
080	COLZATE	11	13	56	-	78	-	1.386	704
081	COMUN NUOVO	31	11	48	1	30	11	2.084	1.081
082	CORNA INAGNA	7	9	8	-	17	14	583	283
249	CORNALBA	2	1	1	-	11	-	316	168
083	CORTENUOVA	22	12	29	-	61	-	1.136	586
084	COSTA DI MEZZATE	30	11	64	-	62	-	1.422	708
247	COSTA DI SERINA	19	19	10	-	43	1	1.069	553
085	COSTA VALLE INAGNA	13	10	15	-	18	-	853	418
086	COSTA VOLPINO	163	68	233	7	188	1	6.917	3.460
087	COVO	42	24	45	-	82	2	2.337	1.194
088	CREDARO	41	22	30	3	39	-	1.650	776
089	CURNO	135	27	321	-	290	-	5.360	2.659
090	CUSIO	8	3	2	-	7	-	537	288
091	DALMINE	295	100	452	13	416	26	14.654	7.341
092	DOSENA	19	12	11	-	23	2	1.023	513
093	ENDINE GAIANO	55	41	52	-	70	-	2.808	1.400
094	ENTRATICO	22	18	31	-	29	8	1.148	586
095	ERVE	4	4	6	-	9	3	810	409
096	PARA GERA D'ADDA	67	67	98	-	93	-	4.509	2.189
097	PARA OLIVANA CON SOLA	13	8	16	-	18	-	889	451
098	FILAGO	33	24	42	2	37	7	1.995	992
099	PINO DEL MONTE	19	10	12	2	18	9	933	475
100	FIORANO AL SERIO	34	31	121	-	103	-	2.694	1.259
101	PONTANELLA	53	36	72	-	89	1	3.033	1.511
102	PONTENO	10	10	17	1	17	3	839	445
103	FÒPPOLO	4	2	4	-	2	-	202	84
104	FORESTO SPARSO	40	30	24	1	35	10	2.316	1.172
105	FORNOVO DI SAN GIOVANNI	32	24	48	-	52	-	1.633	810
106	FUIPIANO VALLE INAGNA	5	5	8	1	12	2	289	146
107	GANDELLINO	19	11	19	-	43	-	1.215	616
108	GANDINO	92	68	104	4	103	41	5.559	2.635
109	GANDOSSO	18	7	18	5	19	-	966	521
110	GAVERINA TERRE	18	11	6	-	14	3	1.087	534
111	GAZZANIGA	69	68	148	4	126	-	5.156	2.377
112	GEROSA	11	5	3	-	3	-	601	300
113	GHISALBA	71	26	82	-	82	-	3.111	1.580
114	GORLAGO	76	41	84	12	102	12	3.386	1.645
115	GORLE	34	16	143	-	88	-	2.031	997
116	GORNO	31	22	23	8	73	-	2.120	1.067
117	GRASSÒBBIO	54	17	113	3	76	-	2.404	1.227
118	GROMO	23	18	33	-	84	-	1.511	784
119	GRONE	13	8	14	1	26	1	759	399
120	GRUNELLO DEL MONTE	87	43	126	-	112	-	4.501	2.205
121	ISOLA DI FONDRA	1	5	5	-	3	-	241	116
122	ISSO	6	5	7	-	16	-	414	214
123	LÀLLIO	44	10	100	3	29	-	1.683	841
124	LEFFE	94	48	136	-	115	1	5.182	2.549
125	LENNA	17	8	10	3	26	12	732	351
126	LEVATE	45	22	69	-	59	-	2.259	1.119
127	LOCATELLO	8	9	11	4	15	23	664	323
128	LÒVERE	102	76	210	3	213	231	6.852	3.213
129	LURANO	31	14	19	-	38	1	1.235	602
130	LUZZANA	2	5	11	-	9	-	444	222
131	MADONE	31	18	55	-	49	-	1.626	792
132	MAPELLO	64	27	117	-	94	-	3.630	1.774
133	MARTINENGO	124	80	150	-	157	-	6.249	3.074
134	MEZZOLDO	10	7	8	-	7	-	488	243
135	MISANO DI GERA D'ADDA	33	17	38	-	26	-	1.658	816
136	MÒTO DE' CALVI	4	3	5	-	4	-	262	128
137	MONASTEROLO DEL CASTELLO	18	11	27	-	17	2	753	403

anagrafico nei singoli Comuni

BERGAMO

Codice dei Comuni	COMUNI	ISCRIZIONI E CANCELLAZIONI ANAGRAFICHE NELL'ANNO 1969						POPOLAZIONE RESIDENTE al 31 dicembre 1969	
		Per movimento naturale		Per trasferimento di residenza				M F	M
		Nati vivi	Morti	Iscritti		Cancellati			
				da altro Comune	dall'estero	per altro Comune	per l'estero		
139	MONTELLO	27	12	81	2	52	-	1.630	834
138	MONTE MARENZO	22	9	70	7	31	4	836	431
140	MORENGO	21	18	21	-	36	-	1.609	858
141	MORNICO AL SERIO	35	10	46	-	32	-	1.932	996
142	MOZZANICA	64	23	41	-	24	4	2.835	1.436
143	MOZZO	72	24	354	1	193	-	3.347	1.701
144	NEBBRO	218	111	259	6	301	6	10.667	5.251
145	OLMO AL BREMBO	6	9	15	-	8	-	580	300
146	OLTRE IL COLLE	42	16	18	-	48	1	1.744	865
147	OLTRESSENDA ALTA	5	4	2	-	20	-	253	123
148	ONETA	9	8	3	-	9	-	847	442
149	ONORE	14	4	10	4	15	6	637	323
150	ORIO AL SERIO	25	4	85	-	82	-	1.142	581
151	ORNICA	19	3	1	1	21	-	533	276
152	OSIO SOPRA	60	23	75	4	32	1	2.983	1.521
153	OSIO SOTTO	121	50	257	5	135	22	6.243	3.118
154	PAGAZZANO	20	13	27	-	58	-	1.392	734
155	PALADINA	62	31	100	-	97	-	3.073	1.499
156	PALAZZAGO	53	22	65	-	81	32	2.535	1.288
157	PALOSCO	94	33	58	2	71	30	4.130	2.077
158	PARRE	50	11	65	-	78	-	2.187	1.052
159	PARZANICA	10	7	7	-	26	-	819	443
160	PEDRENGO	49	27	104	-	97	18	2.366	1.189
161	PÈIA	33	13	30	4	29	-	1.673	837
162	PIANICO	27	10	51	5	53	22	1.240	625
163	PIARBO	15	7	52	-	20	6	713	312
164	PIAZZA BREMBANA	19	12	51	-	35	-	962	449
165	PIAZZATORRE	9	9	6	-	11	-	512	266
166	PIAZZOLO	2	1	2	-	6	-	173	86
167	POGNANO	18	11	23	-	29	-	890	451
168	PONTE NOSSA	34	26	88	3	75	55	2.471	1.172
169	PONTERANICA	125	42	267	6	294	81	5.290	2.662
170	PONTE SAN PIETRO	164	83	396	16	216	34	9.461	4.556
171	PONTIDA	53	30	86	-	99	-	2.638	1.351
172	PONTIROLO NUOVO	56	36	65	2	52	11	3.290	1.608
173	PRADALUNGA	72	33	69	1	83	-	3.748	1.789
174	PREDORE	33	15	33	2	18	-	1.498	730
175	PRÈMOLO	17	11	13	2	26	5	1.064	529
176	PRESEZZO	46	27	53	-	60	17	2.566	1.281
177	PUMENENGO	19	21	6	-	60	-	1.342	720
178	RANICA	76	27	176	3	224	-	3.822	1.832
179	RANZANICO	15	6	19	-	16	22	736	360
180	RIVA DI SOLTÒ	11	16	15	1	12	26	880	452
181	RIVIERA D'ADDA	37	21	47	-	60	-	2.036	1.031
182	ROGNO	33	21	23	-	24	-	1.989	997
183	ROIANO DI LOMBARDIA	245	115	295	1	227	-	12.279	6.115
184	RONCOBELLO	10	7	7	-	9	31	675	312
185	RONCOLA	13	6	18	2	16	-	577	289
186	ROTA D'IMAGNA	16	12	10	3	38	-	855	414
187	ROVETTA	42	24	59	10	74	2	2.289	1.127
188	SAN GIOVANNI BIANCO	79	48	77	6	90	8	4.987	2.484
189	SAN PAOLO D'ARGON	42	12	67	-	44	5	2.212	1.161
190	SAN PELLEGRINO TERME	92	47	72	3	75	1	5.014	2.408
191	SANTA BRIGIDA	12	10	17	-	13	7	907	470
192	SANT'ONOBONO IMAGNA	44	23	46	6	83	10	2.582	1.263
193	SARNICO	94	53	215	17	151	35	5.192	2.449
194	SCANZOROSCIATE	134	54	241	-	174	47	5.938	3.050
195	SCHILPARIO	38	16	18	-	69	-	1.699	809
196	SEDRINA	46	24	50	-	47	-	2.250	1.097
197	SELVINO	38	7	37	1	26	-	1.646	827

BERGAMO-BRESCIA

Codice del Comune	COMUNI	ISCRIZIONI E CANCELLAZIONI ANAGRAFICHE NELL'ANNO 1969						POPOLAZIONE RESIDENTE al 31 dicembre 1969	
		Per movimento naturale		Per trasferimento di residenza				M F	M
		Nati vivi	Morti	Iscritti		Cancellati			
				da altro Comune	dal- l'estero	per altro Comune	per l'estero		
198	SERIATE	347	137	728	29	511	90	15.711	7.595
199	SERINA	29	12	23	2	67	4	2.148	1.083
200	SOLTO COLLINA	24	17	20	5	40	2	1.305	661
201	SONGAVAZZO	10	11	10	2	9	4	500	242
202	SORISOLE	146	34	262	20	175	2	5.864	2.900
203	SOTTO IL MONTE GIOVANNI XXIII	40	21	33	1	44	15	2.105	1.047
204	SÒVERE	69	43	65	13	74	1	3.840	1.857
205	SPINONE AL LAGO	11	11	13	1	16	-	572	286
206	SPIRANO	71	26	44	-	76	-	3.448	1.753
207	STEZZANO	117	53	205	-	225	-	6.447	3.159
208	STROZZA	10	12	8	-	23	1	786	394
209	SUISIO	44	20	51	-	43	-	2.237	1.168
210	TALÈGGIO	16	11	9	-	30	25	1.025	522
211	TAVÈRNOLA BERGANASCA	46	18	27	2	99	10	2.347	1.179
212	TELGATE	50	30	68	1	47	-	2.666	1.306
213	TERMO D'ISOLA	53	30	67	-	76	-	2.696	1.338
214	TORRE BOLDONE	109	44	513	9	250	19	5.161	2.498
215	TORRE DE' BUSI	38	21	53	-	48	-	1.723	861
216	TORRE DE' ROVERI	21	8	79	-	65	37	1.244	619
217	TORRE PALLAVICINA	17	12	41	-	34	-	1.105	559
218	TRESCORE BALNEARIO	105	55	243	12	140	2	5.735	2.798
219	TREVIGLIO	436	241	619	6	657	61	25.483	12.329
220	TREVIOLIO	136	46	322	1	223	29	6.613	3.291
221	UBIALE CLANEZZO	20	7	14	-	35	21	1.179	610
222	URGNANO	122	65	158	5	196	-	6.761	3.402
223	VALBONDIOME	28	21	26	-	62	-	1.823	925
224	VALBRENBO	44	12	74	-	107	-	1.895	946
225	VALGÒGLIO	21	6	5	-	14	5	655	360
226	VALLEVE	4	-	1	-	4	-	215	106
227	VALNEGRA	9	3	11	-	7	-	358	175
228	VALSECCA	8	6	5	-	15	40	581	281
229	VALTORTA	9	9	2	-	17	4	602	312
230	VEDESETA	6	6	1	-	14	2	434	238
231	VERCURAGO	46	33	201	1	153	-	2.519	1.207
232	VERDELLINO	66	27	495	16	94	2	3.046	1.553
233	VERDELLO	107	49	112	1	151	-	5.392	2.629
234	VERTOVA	103	68	129	3	176	17	5.118	2.483
235	VIADÀNICA	16	9	14	1	20	-	925	450
236	VIGANO SAN MARTINO	18	12	39	-	34	-	873	455
237	VIGOLO	17	10	26	-	41	6	888	454
238	VILLA D'ADDA	50	59	33	6	54	40	2.736	1.319
239	VILLA D'ALME	101	36	122	3	160	33	5.383	2.585
240	VILLA DI SERIO	61	32	96	4	114	17	3.320	1.664
241	VILLA D'OGNA	16	26	66	-	109	-	1.795	842
242	VILLONGO	69	33	129	4	76	5	3.585	1.779
243	VILMINORE DI SCALVE	31	14	30	-	51	-	1.935	962
244	ZANDBBBIO	42	15	38	-	56	-	2.241	1.154
245	ZÀNICA	82	32	155	2	154	7	4.550	2.245
246	ZOGNO	148	104	164	7	185	-	8.673	4.182
	TOTALE	15.092	8.183	24.497	778	23.185	2.318	816.492	399.807

17 - PROVINCIA DI BRESCIA

001	ACQUAFREDDA	16	13	56	-	41	-	1.062	526
002	ADRO	104	63	97	2	108	3	5.469	2.657
003	AGNOSINE	34	9	36	-	41	-	1.681	853
004	ALFIANELLO	32	26	36	-	75	1	2.123	1.055
005	ANFO	2	8	9	-	11	-	509	256

Codice dei Comuni	COMUNI	ISCRIZIONI E CANCELLAZIONI ANAGRAFICHE NELL'ANNO 1969						POPOLAZIONE RESIDENTE al 31 dicembre 1969	
		Per movimento naturale		Per trasferimento di residenza				M F	M
		Nati vivi	Morti	Iscritti		Cancellati			
				da altro Comune	dal- l'estero	per altro Comune	per l'estero		
006	ÀNGOLO TERME	36	30	28	3	67	11	2.546	1.292
007	ARTOGNE	59	38	38	9	63	7	2.583	1.300
008	AZZANO NELLA	21	19	39	-	48	-	1.487	749
009	BAGNOLO NELLA	201	114	161	3	173	7	10.286	5.060
010	BAGOLINO	81	47	67	7	182	36	4.348	2.252
011	BARBARIGA	38	30	35	-	75	-	1.844	928
012	BARGHE	7	15	10	-	17	-	847	416
013	BASSANO BRESCIANO	24	24	41	3	16	-	1.475	746
014	BEDIZZOLE	84	69	214	7	185	16	6.116	3.153
015	BERLINGO	34	13	31	-	42	-	1.480	735
016	BERZO DEMO	33	25	33	-	49	12	1.911	959
017	BERZO INFERIORE	33	12	37	-	15	3	1.590	812
018	BIENNO	67	31	47	5	61	43	3.349	1.648
019	BIONE	21	12	27	1	26	-	1.168	576
020	BORGO SAN GIACOMO	76	66	78	2	173	-	4.534	2.264
021	BORGOSATOLLO	132	43	169	1	117	-	5.711	2.864
022	BORNO	54	31	35	3	62	9	2.626	1.344
023	BOTTICINO	120	64	295	20	107	7	6.944	3.369
024	BOVEGNO	60	25	38	3	120	5	2.876	1.468
025	BOVEZZO	59	21	161	-	105	-	3.012	1.485
026	BRANDICO	18	10	30	-	44	1	829	430
027	BRAONE	10	8	19	-	17	-	594	276
028	BRENO	99	46	153	-	159	2	5.214	2.503
029	BRESCIA	3.428	2.266	5.527	315	4.763	231	206.379	97.583
030	BRIONE	8	9	7	-	7	-	444	250
031	CAINO	21	19	47	-	41	-	1.390	709
032	CALCINATO	120	75	264	4	189	-	7.124	3.557
033	CALVAGESE DELLA RIVIERA	33	21	30	-	45	-	1.797	915
034	CALVISANO	128	49	153	3	171	11	5.888	3.005
035	CAPO DI PONTE	35	26	61	-	76	-	2.530	1.194
036	CAPOVALLE	13	9	22	-	19	-	666	337
037	CAPRIANO DEL COLLE	44	25	76	-	130	-	2.514	1.255
038	CAPRIOLO	131	57	120	-	91	1	6.283	3.061
039	CARPENÈDOLO	178	97	258	6	179	-	8.134	4.064
040	CASTEGNATO	68	70	157	2	122	-	4.146	1.915
041	CASTELCOVATI	76	18	68	4	39	-	3.125	1.589
042	CASTEL NELLA	61	22	147	-	109	-	3.181	1.604
043	CASTENÈDOLO	135	84	210	1	237	1	7.447	3.699
044	CASTO	37	12	23	-	19	-	1.526	782
045	CASTREZZATO	74	38	79	3	145	-	3.837	1.932
046	CAZZAGO SAN MARTINO	140	73	141	10	167	4	7.209	3.603
047	CEDEGOLO	36	24	44	-	78	11	1.794	852
048	CELLÀTICA	52	30	74	4	100	-	3.349	1.614
049	CERVENO	13	15	5	2	24	2	636	316
050	CETO	27	15	24	-	27	-	1.430	705
051	CEVO	28	21	16	-	42	6	1.735	869
052	CHIARI	296	181	381	2	384	15	16.248	7.891
053	CIGOLE	21	15	36	4	68	-	1.410	730
054	CIMBERGO	12	12	8	-	18	-	805	395
055	CIVIDATE CAMUNO	37	21	66	1	36	1	2.334	1.167
056	COCCÀGLIO	75	51	115	4	116	2	4.511	2.210
057	COLLEBEATO	45	29	108	5	97	-	2.930	1.411
058	COLLIO	61	37	30	2	104	13	2.915	1.470
059	COLOGNE	86	38	93	-	117	-	4.492	2.237
060	COREZZANO-CIZZAGO	32	18	44	-	72	-	1.840	980
061	CONCÈSIO	161	88	361	15	215	3	8.554	4.257
062	CORTE FRANCA	83	37	95	-	78	6	3.987	1.993
063	CORTENO GOLGI	45	30	27	4	24	-	2.352	1.126
064	CORZANO	18	5	46	-	82	-	1.178	611
065	DARFO BOARIO TERME	218	122	306	41	245	35	12.287	5.913

BRESCIA

Codice dei Comuni	COMUNI	ISCRIZIONI E CANCELLAZIONI ANAGRAFICHE NELL'ANNO 1969						POPOLAZIONE RESIDENTE al 31 dicembre 1969	
		Per movimento naturale		Per trasferimento di residenza				M F	M
		Nati vivi	Morti	Iscritti		Cancellati			
				da altro Comune	dal- l'estero	per altro Comune	per l'estero		
066	DELLO	60	28	95	1	124	-	3.476	1.722
067	DESENZANO DEL GARDA	289	180	797	40	607	3	17.537	8.521
068	ÈDOLO	81	55	126	14	125	15	4.341	2.074
069	ERBUSCO	89	56	87	1	104	24	4.976	2.482
070	ÈSINE	72	34	66	17	76	2	3.582	1.771
071	PIESSE	31	20	43	-	79	-	1.891	949
072	PLERO	69	32	107	2	128	-	3.448	1.714
073	GÀRBARA	75	49	92	3	142	6	4.289	2.145
074	GARDONE RIVIERA	31	43	84	15	116	5	2.720	1.260
075	GARDONE VAL TRONPIA	232	100	241	10	238	22	11.615	5.755
076	GARGNANO	42	60	83	1	108	1	3.627	1.768
077	GAVARDO	141	109	179	14	163	4	8.144	3.975
078	GHEDI	218	104	370	6	358	-	11.883	6.226
079	GIANICO	36	21	36	13	27	60	1.456	734
080	GOTTOLENGO	64	54	110	12	109	-	4.136	2.061
081	GUSSAGO	172	101	271	16	187	29	9.019	4.394
082	IDRO	21	16	29	4	37	4	1.302	639
083	INCUDINE	4	11	2	-	25	-	599	302
084	IRMA	7	5	2	-	1	-	246	130
085	ISEO	120	93	214	9	206	33	7.801	3.856
086	ISOBELLA	57	40	89	-	60	-	2.615	1.286
087	LAVENONE	10	10	9	-	40	1	870	442
088	LENO	166	101	140	4	236	-	9.700	4.847
089	LIMONE SUL GARDA	23	12	17	3	27	-	960	473
090	LODRINO	22	9	15	2	27	-	1.224	632
091	LOGRATO	50	21	41	-	104	-	2.453	1.245
092	LOMATO	187	127	349	14	297	4	9.853	4.994
093	LONGHENA	2	4	4	-	11	-	568	285
094	LÖSINE	8	6	13	-	16	-	677	335
095	LÖZIO	16	10	5	-	21	-	832	424
096	LUNIZZANE	509	164	648	26	484	16	22.245	11.347
097	MACLÖDIO	15	9	59	-	45	-	697	352
098	MAGASA	7	5	1	-	9	14	437	234
099	MAIRANO	35	18	47	4	74	2	2.068	1.078
100	MALEGNO	32	21	20	1	73	-	1.862	895
101	MALONNO	56	37	25	1	41	13	3.322	1.658
102	MANERBA DEL GARDA	47	38	126	2	75	4	2.461	1.225
103	MANÈRBIO	191	130	238	1	226	13	10.903	5.241
104	MARCHENO	59	32	79	-	98	-	2.860	1.463
105	MARMENTINO	18	13	8	-	17	8	931	499
106	MARONE	45	24	30	10	56	-	3.185	1.564
107	MAZZANO	106	60	190	10	154	4	5.938	3.013
108	MILZANO	14	21	35	-	41	-	1.226	612
109	MONIGA DEL GARDA	23	11	49	2	52	-	1.097	553
110	MONNO	15	13	9	-	18	-	716	343
111	MONTE ISOLA	41	23	12	7	32	1	1.945	950
112	MONTICELLI BRUSATI	38	19	55	4	50	14	1.802	945
113	MONTICHIARI	277	123	311	5	405	6	13.674	6.958
114	MONTIRONE	50	31	104	1	66	-	2.158	1.082
115	MURA	18	6	6	-	34	-	796	414
116	MUSCOLINE	17	14	40	-	17	3	1.157	609
117	NAVE	169	79	223	-	179	2	8.051	4.062
118	NIARDO	15	16	38	-	23	-	1.320	650
119	NUOLENTO	43	16	69	1	39	15	2.506	1.252
120	NUVOLENA	57	32	46	-	58	-	2.509	1.266
121	ÒDOLO	39	19	83	-	55	-	1.850	917
122	OPPLAGA	57	34	82	-	88	-	2.990	1.521
123	ONE	47	25	41	-	38	73	2.208	1.106
124	ONO SAN PIETRO	13	4	3	-	10	-	852	428
125	ORZINUOVI	185	116	174	-	244	3	9.537	4.662

anagrafico nei singoli Comuni

BRESCIA

Codice dei Comuni	COMUNI	ISCRIZIONI E CANCELLAZIONI ANAGRAFICHE NELL'ANNO 1969						POPOLAZIONE RESIDENTE al 31 dicembre 1969	
		Per movimento naturale		Per trasferimento di residenza				M F	M
		Nati vivi	Morti	Iscritti		Cancellati			
				da altro Comune	dal- l'estero	per altro Comune	per l'estero		
126	ORZIVECCHI	45	29	30	-	42	-	2.155	1.075
127	OSPITALETTO	148	59	224	9	121	-	7.307	3.557
128	ÖSSIMO	22	18	12	-	24	92	1.302	644
129	PADENGHE SUL GARDA	27	30	113	8	68	2	2.034	1.052
130	PADERNO FRANCIACORTA	44	28	51	6	37	-	2.180	1.081
131	PAISCO LOVENO	15	10	12	-	36	4	739	339
132	PAITONE	21	11	29	-	16	-	1.154	614
133	PALAZZOLO SULL'ÒGLIO	265	187	237	4	298	-	16.749	8.094
134	PANÀTICO	48	18	53	-	97	-	2.718	1.346
135	PASPARDO	19	13	10	-	55	-	1.053	505
136	PASSIRANO	76	49	125	1	132	-	4.330	2.116
137	PAVONE DEL NELLA	38	20	34	-	33	-	2.123	1.099
139	PÈRTICA ALTA	8	10	7	-	9	-	835	437
140	PÈRTICA BASSA	15	12	6	6	18	-	1.005	492
141	PEZZAZE	23	16	20	-	52	-	1.583	823
142	PIAN CAMUNO	60	27	45	3	87	-	2.851	1.414
206	PIANCOGNO	52	44	99	5	97	-	3.206	1.537
143	PISOGNE	173	86	204	22	199	3	7.931	3.944
144	POLÀVENO	31	19	21	-	33	-	1.648	870
145	POLPENAZZE DEL GARDA	20	21	20	-	32	-	1.330	681
146	PONPIANO	38	30	62	1	87	-	2.500	1.218
147	PONCARALE	49	28	99	7	104	1	2.613	1.286
148	PONTE DI LEGNO	31	23	38	1	38	6	2.136	1.022
149	PONTEVICO	86	99	184	3	162	3	6.617	2.963
150	PONTÒGLIO	108	41	63	3	87	1	5.068	2.478
151	POZZOLENGO	46	28	79	1	77	-	2.533	1.317
152	PRALBOINO	39	31	84	-	98	3	2.657	1.273
153	PRESEGLIE	33	13	25	-	58	-	1.266	651
154	PRÈSTINE	8	1	4	2	12	-	710	350
155	PREVALE	67	27	101	3	42	-	3.478	1.775
156	PROVÀGLIO D'ISEO	82	52	78	3	92	-	4.385	2.201
157	PROVÀGLIO VAL SÀBBIA	14	8	3	-	7	-	847	474
158	PUEGNAGO	21	12	58	1	23	-	1.474	764
159	QUINZANO D'ÒGLIO	80	66	126	-	121	-	5.369	2.609
160	REMEDELLO	45	31	74	-	89	-	2.852	1.423
161	REZZATO	144	78	308	10	239	19	8.506	4.175
162	ROCCAFRANCA	57	26	35	-	111	-	2.736	1.387
163	RODENGO-SAIANO	71	36	95	2	106	-	3.709	1.870
164	ROÈ VOLCIANO	47	51	145	17	143	5	3.362	1.618
165	RONCADELLE	78	33	254	1	121	1	4.164	2.105
166	ROVATO	273	135	471	-	281	67	13.025	6.343
167	RUDIANO	57	29	43	-	49	-	2.951	1.511
168	SÀBBIO CHIESE	47	30	56	1	42	-	2.342	1.191
169	SALE MARASINO	56	27	84	1	53	-	2.633	1.265
170	SALÒ	151	130	481	14	345	1	10.136	4.706
171	SAN FELICE DEL BENACO	34	24	78	9	35	1	2.036	1.039
172	SAN GERVASIO BRESCIANO	19	9	43	-	60	-	1.435	691
138	SAN PAOLO	51	38	93	-	91	-	2.910	1.474
173	SAN ZENO NAVIGLIO	42	29	77	-	121	-	2.457	1.258
174	SAREZZO	176	89	373	2	257	-	8.956	4.399
175	SAVIORE DELL'ADAMELLO	43	15	37	2	81	-	1.941	958
176	SÈLLERO	29	17	29	-	64	-	1.543	757
177	SENIGA	37	32	55	-	57	-	1.827	884
178	SERLE	43	31	32	11	48	-	2.813	1.434
179	SIRMIONE	47	23	150	16	95	6	3.231	1.582
180	SOIANO DEL LAGO	5	5	10	-	16	-	461	237
181	SÒNICO	21	20	17	1	41	-	1.608	772
182	SULZANO	20	6	24	-	29	1	1.289	637
183	TAVÈRMOLE SUL NELLA	31	15	20	-	59	-	1.489	774
184	TENÙ	24	16	6	2	51	-	1.231	549

BRESCIA-PAVIA

Codice dei Comuni	COMUNI	ISCRIZIONI E CANCELLAZIONI ANAGRAFICHE NELL'ANNO 1969						POPOLAZIONE RESIDENTE al 31 dicembre 1969	
		Per movimento naturale		Per trasferimento di residenza				M F	M
		Nati vivi	Morti	Iscritti		Cancellati			
				da altro Comune	dal- l'estero	per altro Comune	per l'estero		
185	TIGNALE	23	13	26	-	30	-	1.290	626
186	TORBOLE CASÀGLIA	43	18	103	-	104	3	2.642	1.400
187	TOSCOLANO MADERNO	101	85	260	9	159	2	6.915	3.307
188	TRAVAGLIATO	150	75	111	17	158	-	8.187	4.068
189	TREMOSINE	19	23	19	-	59	7	1.972	930
190	TRENZANO	71	35	57	-	127	2	3.620	1.828
191	TREVISO BRESCIANO	13	11	5	-	16	-	686	339
192	URAGO D'ÒGLIO	52	24	42	-	64	-	2.622	1.309
193	VÀLLIO	17	7	30	-	22	-	850	435
194	VALVESTINO	18	8	2	-	42	-	776	412
195	VEROLANUOVA	104	80	251	-	243	1	6.788	3.296
196	VEROLAVÈCCHIA	40	42	80	-	79	-	3.371	1.695
197	VESTONE	51	45	111	5	72	3	3.551	1.716
198	VEZZA D'ÒGLIO	24	12	15	1	15	3	1.436	687
199	VILLA CARCINA	135	94	262	13	139	9	8.220	4.009
200	VILLACHIARA	24	9	11	-	52	-	1.295	662
201	VILLANUOVA SUL CLISI	66	52	109	16	104	-	4.338	2.097
202	VIONE	11	14	7	-	43	8	1.226	573
203	VISANO	35	16	40	-	68	-	1.393	719
204	VOBARNO	125	83	118	15	194	10	7.665	3.815
205	ZONE	25	7	14	-	26	-	1.026	508
	TOTALE	16.911	10.229	24.975	1.031	24.269	1.173	949.162	465.688

18 - PROVINCIA DI PAVIA

001	ALAGNA	8	13	23	-	41	-	843	405
002	ALBAREDO ARNABOLDI	2	2	32	-	38	-	324	162
003	ALBONESE	9	13	20	-	42	-	645	317
004	ALBUZZANO	36	26	75	1	112	-	2.037	1.024
005	ARENA PO	19	44	76	-	112	-	1.953	947
006	BADIA PAVESE	6	12	13	1	14	-	510	243
007	BAGNÀRIA	6	18	9	-	13	-	677	352
008	BARBIANELLO	4	13	35	-	41	-	974	479
009	BASCAPÈ	33	18	20	-	60	-	1.412	729
010	BASTIDA DE' DOSSI	-	5	7	-	15	-	257	129
011	BASTIDA PANCARANA	11	12	69	-	49	-	1.207	596
012	BATTUDA	3	4	41	-	40	-	451	218
013	BELGIOIOSO	68	94	209	6	183	-	5.365	2.615
014	BEREGUARDO	32	30	76	-	81	-	2.139	1.071
015	BORGARELLO	18	18	49	-	31	-	964	495
016	BORGO PRIOLO	18	18	53	-	71	-	1.586	826
017	BORGORATTO NORMATO	8	13	4	-	30	-	663	331
018	BORGO SAN STRO	10	5	45	-	45	-	1.040	516
019	BORNASCO	13	12	56	-	106	-	937	492
020	BORNASCO	9	12	33	-	44	-	650	344
021	BRALLO DI PREGOLA	21	27	12	-	54	-	1.837	992
022	BREME	9	37	31	1	40	-	1.513	698
023	BRESSANA BOTTARONE	35	40	124	6	115	1	3.443	1.667
024	BRONI	157	170	443	4	301	5	10.623	5.149
025	CALVIGNANO	5	4	20	-	37	-	238	129

anagrafico nei singoli Comuni

PAVIA

Codice dei Comuni	COMUNI	ISCRIZIONI E CANCELLAZIONI ANAGRAFICHE NELL'ANNO 1969						POPOLAZIONE RESIDENTE	
		Per movimento naturale		Per trasferimento di residenza				al 31 dicembre 1969	
		Nati vivi	Morti	Iscritti		Cancellati		M F	M
				da altro Comune	dal-l'estero	per altro Comune	per l'estero		
026	CAMPSPINOSO	3	8	41	1	11	1	631	310
027	CANDIA LOSELLINA	22	52	86	1	50	3	2.114	1.006
028	CANEVINO	3	4	6	-	4	-	201	111
029	CANNETO PAVESE	17	23	53	-	53	-	1.727	842
030	CARBONARA AL TICINO	12	23	97	-	116	-	1.446	735
031	CASANOVA LONATI	3	2	20	-	39	-	422	221
032	CASATISHA	13	9	17	-	23	-	912	472
033	CASEI GEROLA	35	27	116	-	100	-	2.539	1.232
034	CASORATE PRINO	73	73	254	1	92	-	4.650	2.259
035	CASSOLNOVO	62	110	176	11	157	10	6.326	3.033
036	CASTANA	10	12	28	-	45	-	1.003	480
037	CASTÈGGIO	104	100	302	1	255	-	7.698	3.744
038	CASTELLETO DI BRANDUZZO	13	11	28	-	80	-	1.188	591
039	CASTELLO D'AGOGNA	10	8	29	-	44	-	599	315
040	CASTELNOVETTO	16	19	37	-	35	1	969	470
041	CAVA MANARA	45	51	210	-	133	-	3.917	1.964
042	CÈCINA	2	2	7	-	4	-	412	227
043	CERANOVA	7	8	19	-	28	-	407	197
044	CERETTO LOSELLINA	7	7	9	-	12	-	406	191
045	CERGNAGO	9	9	23	-	44	-	952	480
046	CERTOSA DI PAVIA	42	38	130	1	167	-	3.218	1.622
047	CERVESINA	15	15	77	-	63	-	1.507	752
048	CHIGNOLO PO	40	53	124	-	123	-	3.265	1.588
049	CIGOGNOLA	16	24	75	-	58	-	1.456	738
050	CILAVEGNA	43	79	177	2	142	4	4.380	2.070
051	CODEVILLA	12	24	50	-	39	-	1.388	688
052	CONFIENZA	28	38	54	-	122	-	2.114	1.091
053	COPIANO	24	20	110	-	41	-	1.438	699
054	CORANA	9	12	18	-	39	-	1.157	579
055	CORNALE	9	24	25	-	17	-	942	447
056	CORTEOLONA	30	20	84	-	76	-	1.842	903
057	CORVINO SAN QUÌRICO	9	16	58	-	42	-	1.239	639
058	COSTA DE' NÒBILI	11	9	11	-	26	-	522	273
059	COZZO	2	15	16	-	59	-	777	371
060	CURA CARPIGNANO	15	11	29	-	59	-	1.060	541
061	DORNO	47	56	131	1	109	-	4.077	1.988
062	FERRERA ERBOGNONE	26	23	76	-	102	-	1.536	756
063	FILIGHERA	6	12	42	-	45	-	843	403
064	FORTUNAGO	8	11	18	-	17	-	642	349
065	FRASCAROLO	13	28	26	-	65	-	1.439	692
066	GALLIÀVOLA	5	3	28	-	42	-	370	177
067	GAMBARANA	9	8	23	-	22	-	483	241
068	GAMBOLÒ	91	103	273	-	236	1	6.726	3.375
069	GARLASCO	138	169	406	4	297	-	9.757	4.674
070	GENZONE	1	5	12	-	29	-	500	251
071	GERENZAGO	18	9	21	-	41	1	765	391
072	GIUSSAGO	34	32	146	-	151	-	3.184	1.642
073	GODIASCO	23	37	79	7	81	-	2.479	1.233
074	GOLFERENZO	-	6	6	-	6	-	349	183
075	GRAVELLONA LOSELLINA	25	40	62	-	103	-	2.214	1.091
076	GROPELLO CAIROLI	39	56	155	-	82	-	3.807	1.887
077	INVERNO E MONTELEONE	8	19	32	-	32	-	1.148	573
078	LANDRIANO	53	37	222	1	137	3	3.457	1.733
079	LANGOSCO	7	12	16	-	34	-	808	386
080	LARDIRAGO	7	13	59	-	42	-	1.188	573
081	LINAROLO	32	28	65	-	112	-	2.226	1.094
082	LIRIO	6	7	9	-	9	-	265	140
083	LOMELLO	31	52	110	-	116	-	2.719	1.314
084	LUNGAVILLA	23	24	42	1	91	-	2.283	1.173
085	MAGHERNO	28	24	49	-	49	-	1.436	715

PAVIA

Codice dei Comuni	COMUNI	ISCRIZIONI E CANCELLAZIONI ANAGRAFICHE NELL'ANNO 1969						POPOLAZIONE RESIDENTE al 31 dicembre 1969	
		Per movimento naturale		Per trasferimento di residenza				M F	M
		Nati vivi	Morti	Iscritti		Cancellati			
				da altro Comune	dal- l'estero	per altro Comune	per l'estero		
086	MARCIGNAGO	13	34	30	-	59	-	1.577	793
087	MARZANO	18	12	50	-	104	-	1.031	528
088	MEDE	84	114	292	4	247	2	7.127	3.374
089	MENCÓNICO	5	12	17	-	17	-	903	478
090	MEZZANA BIGLI	14	27	48	1	47	-	1.733	839
091	MEZZANA RABATTONE	9	15	26	2	20	-	640	316
092	MEZZANINO	17	38	13	-	45	-	1.429	690
093	MIRADOLE TERRE	33	40	89	-	61	-	3.026	1.527
094	MONTALTO PAVESE	10	24	46	-	48	-	1.297	656
095	MONTEBELLO DELLA BATTAGLIA	21	35	58	-	84	-	1.854	928
096	MONTECALVO VERSIGLIA	6	13	27	-	72	-	842	432
097	MONTESCANO	3	11	15	-	20	-	396	198
098	MONTESÉGALE	5	10	21	-	29	-	541	295
099	MONTICELLI PAVESE	11	14	34	-	34	-	879	426
100	MONTU BECCARIA	23	46	42	5	72	-	2.436	1.184
101	MORNICO LOSANA	13	16	15	-	40	-	975	471
102	MORTARA	208	205	737	6	480	4	15.492	7.326
103	NICORVO	7	5	12	-	48	-	598	285
104	OLÉVANO DI LONELLINA	10	26	50	1	70	-	1.071	533
105	OLIVA GESSI	1	1	7	-	5	-	295	159
106	OTTOBIANO	12	27	56	-	67	-	1.557	756
107	PALESTRO	28	47	45	2	91	-	2.589	1.262
108	PANCARANA	3	9	12	-	9	-	478	236
109	PARONA	12	20	36	-	40	-	1.365	655
110	PAVIA	1.164	1.024	2.331	52	1.965	38	85.680	40.708
111	PIETRA DE' GIORGI	14	19	29	-	32	-	1.293	643
112	PIEVE ALBIGNOLA	8	18	45	-	67	-	1.130	563
113	PIEVE DEL CAIRO	28	51	111	4	111	-	2.696	1.301
114	PIEVE PORTO MORONE	35	46	94	-	70	-	3.065	1.513
115	PINAROLO PO	21	14	32	-	56	-	1.742	869
116	PIZZALE	14	19	48	-	61	1	1.080	517
117	PONTE NIZZA	7	19	22	4	15	-	1.008	535
118	PORTALBERA	12	24	23	-	31	-	1.214	608
119	REA	9	14	17	-	4	-	712	348
120	REDAVALLE	9	17	42	-	36	-	1.254	618
121	RETÒRBIDO	8	18	29	-	56	-	1.345	647
122	RIVANAZZANO	33	51	141	4	117	1	3.209	1.544
123	ROBBIO	94	115	208	5	185	-	7.361	3.596
124	ROBECCO PAVESE	5	9	29	5	28	-	791	386
125	ROCCA DE' GIORGI	3	2	60	-	58	-	352	200
126	ROCCA SUSELLA	2	7	6	-	15	-	374	190
127	ROGNANO	5	3	39	-	66	-	216	110
128	ROMAGNESE	14	19	15	-	36	-	1.553	807
129	RONCARO	1	1	8	-	14	-	223	113
130	ROSASCO	8	29	30	-	57	-	1.194	576
131	ROVESCALA	17	29	47	-	51	-	1.377	673
132	RUINO	14	16	23	-	36	-	1.069	557
133	SAN CIPRIANO PO	4	14	20	-	23	-	515	260
134	SAN DANIANO AL COLLE	15	22	18	-	34	-	1.134	569
135	SAN GENESIO ED UNITI	21	34	103	3	53	-	1.933	980
136	SAN GIÒRGIO DI LONELLINA	23	19	57	-	53	2	1.777	885
137	SAN MARTINO SICCOMÀRIO	46	25	175	-	270	-	3.200	1.583
138	SANNAZZARO DE' BURGONDI	73	82	235	-	168	-	5.381	2.629
139	SANTA CRISTINA E BISSONE	24	34	73	-	103	-	2.274	1.169
140	SANTA GIULETTA	28	29	57	-	31	-	2.126	1.028
141	SANT'ALESSIO CON VIALONE	7	4	32	-	35	-	313	165
142	SANTA MARGHERITA DI STAFFORA	11	17	12	-	39	-	1.101	572
143	SANTA MARIA DELLA VERSA	41	34	143	-	91	-	2.936	1.512
144	SANT'ANGELO LONELLINA	4	14	35	-	47	-	834	395
145	SAN ZENONE AL PO	8	18	12	1	38	-	703	330

anagrafico nei singoli Comuni

PAVIA-CREMONA

Codice dei Comuni	COMUNI	ISCRIZIONI E CANCELLAZIONI ANAGRAFICHE NELL'ANNO 1969						POPOLAZIONE RESIDENTE al 31 dicembre 1969	
		Per movimento naturale		Per trasferimento di residenza				M F	M
		Nati vivi	Morti	Iscritti		Cancellati			
				da altro Comune	dal- l'estero	per altro Comune	per l'estero		
146	SARTIRANA LOSELLINA	6	45	75	5	120	-	2.497	1.153
147	SCALDASOLE	7	8	35	-	32	1	978	483
148	SEMIANA	6	10	41	-	58	-	476	224
149	SILVANO PIETRA	5	8	38	-	29	-	801	405
150	SIZIANO	47	27	141	-	96	-	3.036	1.513
151	SOMMO	19	20	49	1	58	-	1.058	521
152	SPESSA	5	4	16	-	30	-	425	218
153	STRADELLA	141	180	377	11	388	-	11.463	5.546
154	SUARDI	3	14	18	-	20	-	844	401
155	TORBAZZA COSTE	10	27	39	2	57	-	1.600	795
156	TORRE BERETTI E CASTELLARO	7	8	28	-	44	-	769	390
157	TORRE D'ARESE	9	5	19	-	29	-	453	215
158	TORRE DE' NEGRI	5	1	15	-	29	-	394	211
159	TORRE D'ISOLA	18	18	55	4	70	-	1.183	618
160	TORREVECCHIA PIA	21	22	119	1	143	-	1.618	797
161	TORRICELLA VERZATE	15	11	21	-	52	-	847	426
162	TRAVACÒ SICCOMARIO	20	32	87	1	60	-	1.997	994
163	TRIVÓLZIO	12	10	10	-	25	-	998	471
164	TRONELLO	24	57	120	-	156	5	3.364	1.646
165	TROVO	7	4	50	-	61	-	547	269
166	VAL DI NIZZA	4	23	4	-	17	-	996	512
167	VALÈGGIO	5	6	5	-	36	-	387	197
168	VALLE LOSELLINA	22	48	67	2	103	3	2.608	1.253
169	VALLE SALIBENE	9	9	106	-	99	-	914	493
170	VALVERDE	2	10	12	-	16	-	583	312
171	VARZI	46	68	70	1	100	-	4.449	2.202
172	VELEZZO LOSELLINA	1	3	10	-	51	-	179	96
173	VELLEZZO BELLINI	15	16	79	-	78	-	1.297	658
174	VERRETTO	3	12	21	-	8	-	388	200
175	VERRUA PO	6	27	28	-	40	-	1.479	722
176	VIDIGULFO	54	37	118	-	109	-	2.962	1.455
177	VIGEVANO	994	934	2.049	64	1.448	71	67.097	32.323
178	VILLA BISCOSSI	3	1	17	-	23	-	166	76
179	VILLANOVA D'ARDENGI	14	9	15	-	37	1	771	393
180	VILLANTERIO	23	36	83	2	95	-	2.488	1.222
181	VISTARINO	26	11	45	-	71	-	1.050	539
182	VOGHERA	477	573	1.354	25	936	8	40.180	19.202
183	VOLPARA	1	2	9	-	8	-	234	120
184	ZAVATTARELLO	19	18	27	-	33	-	1.585	824
185	ZECCONE	10	7	31	-	50	-	842	421
186	ZENE LOSELLINA	17	41	53	-	101	-	1.667	811
187	ZENEVBEDO	6	7	21	-	24	-	520	247
188	ZERBO	5	8	14	-	9	-	628	292
189	ZERBOLO	24	22	68	-	97	-	1.554	803
190	ZINASCO	38	40	97	-	147	-	3.147	1.559
	TOTALE	6.596	7.620	18.214	269	17.417	167	529.628	258.115

19 - PROVINCIA DI CREMONA

001	ACQUANEGRA CREMONESE	24	22	58	-	60	-	1.428	703
002	AGNADELLO	34	41	55	-	51	-	2.008	1.012
003	ANNICCO	31	50	46	-	102	-	2.708	1.341
004	AZZANELLO	10	24	37	-	70	-	1.040	533
005	BAGNOLO CREMASCO	54	30	90	-	94	-	3.278	1.640

CREMONA

Codice dei Comuni	COMUNI	ISCRIZIONI E CANCELLAZIONI ANAGRAFICHE NELL'ANNO 1969						POPOLAZIONE RESIDENTE al 31 dicembre 1969	
		Per movimento naturale		Per trasferimento di residenza				M F	M
		Nati vivi	Morti	Iscritti		Cancellati			
				da altro Comune	dal- l'estero	per altro Comune	per l'estero		
006	BONEMERSE	3	10	30	-	27	1	673	332
007	BORDOLANO	6	12	18	-	23	3	773	390
008	CÀ D'ANDREA	17	16	38	-	97	-	1.014	527
009	CALVATONE	14	22	40	3	62	-	1.487	721
010	CAMISANO	12	10	15	-	35	-	1.068	538
011	CAMPAGNOLA CREMASCA	8	3	6	-	8	-	367	182
012	CAPERGNÀNICA	28	22	47	-	54	-	1.615	810
013	CAPELLA CANTONE	10	7	51	-	92	2	731	387
014	CAPELLA DE' PICENARDI	13	9	23	-	78	-	881	451
015	CAPRALBA	26	16	51	-	45	-	1.477	784
016	CASALBUTTANO ED UNITI	51	63	127	-	185	-	4.939	2.391
017	CASALE CREMASCO-VIDOLASCO	24	11	32	-	60	-	1.152	580
018	CASALETTO CEREDANO	21	9	25	-	44	-	1.068	554
019	CASALETTO DI SOPRA	4	4	25	-	44	-	418	216
020	CASALETTO VÀPRIO	22	7	47	-	46	-	850	441
021	CASALMAGGIORE	182	202	372	16	407	-	13.351	6.352
022	CASALMORANO	19	31	85	-	57	-	1.904	934
023	CASTELDIDONE	10	11	13	-	39	1	841	413
024	CASTEL GABBIANO	6	2	9	-	22	-	326	174
025	CASTELLEONE	121	118	238	3	199	2	7.918	3.957
026	CASTELVERDE	43	62	168	-	160	2	3.305	1.683
027	CASTELVISCONTI	14	7	22	-	53	-	608	309
028	CELLA DATI	7	8	54	-	59	-	1.052	534
029	CHIEVE	10	15	28	-	36	-	969	519
030	CICOGNOLO	10	10	34	-	39	-	809	403
031	CÌNGIA DE' BOTTI	15	43	70	1	51	-	1.614	720
032	CORTE DE' CORTESI CON CIGNONE	19	18	22	-	67	5	1.516	746
033	CORTE DE' FRATI	25	15	33	-	65	-	1.605	789
034	CREDERA RUBBIANO	30	16	28	-	62	-	1.716	876
035	CREMA	500	392	809	32	730	12	32.277	15.585
036	CREMONA	1.070	1.058	2.033	85	1.805	62	81.061	37.576
037	CREMOSANO	16	8	19	-	45	-	950	512
038	CROTTA D'ADDA	11	16	30	-	55	-	868	437
039	CUNIGNANO SUL NAVIGLIO	7	9	22	-	35	-	488	251
040	DERÒVERE	6	7	26	-	45	9	600	304
041	DOVERA	40	44	139	-	169	7	2.672	1.355
042	DRIZZONA	9	11	68	-	55	4	893	458
043	FIESCO	5	8	49	-	59	-	882	455
044	FORMIGARA	20	21	33	-	79	-	1.102	554
045	GABBIONETA BINANUOVA	8	22	72	-	60	-	1.306	637
046	GADESCO PIEVE DELMONA	22	12	55	-	83	8	1.603	797
047	GENIVOLTA	25	22	31	-	65	-	1.552	786
048	GERRE DE' CAPRIOLI	4	8	31	-	48	-	568	298
049	GOMBITO	17	9	25	-	51	-	752	397
050	GRONTARDO	17	24	22	-	31	-	1.508	766
051	GRUMELLO CREMONESE ED UNITI	28	36	62	1	122	-	2.425	1.220
052	GUSSOLA	31	45	69	2	103	-	3.178	1.543
053	ISOLA DOVARESE	16	45	57	1	46	-	1.526	734
054	IZANO	17	13	20	-	34	-	1.419	707
055	MADIGNANO	24	12	67	6	43	-	1.568	789
056	MALAGHINO	12	11	62	-	72	-	889	443
057	MARTIGNANA DI PO	21	21	56	3	66	26	1.407	717
058	MONTE CREMASCO	14	7	41	-	19	-	866	433
059	MONTODINE	30	22	46	-	42	-	1.992	1.016
060	MOSCAZZANO	14	9	8	-	15	-	746	386
061	MOTTA BALUFFI	15	18	24	1	54	3	1.364	649
062	OPPANENGO	77	41	157	-	88	-	3.819	1.930
063	OLMENETA	14	13	22	-	47	-	1.004	490
064	OSTIANO	35	56	121	3	74	15	3.248	1.549
065	PADERNO PONCHIELLI	23	29	61	-	102	-	2.319	1.135

anagrafico nei singoli Comuni

CREMONA-MANTOVA

Codice dei Comuni	COMUNI	ISCRIZIONI E CANCELLAZIONI ANAGRAFICHE NELL'ANNO 1969						POPOLAZIONE RESIDENTE al 31 dicembre 1969	
		Per movimento naturale		Per trasferimento di residenza				M F	M
		Nati vivi	Morti	Iscritti		Cancellati			
				da altro Comune	dal- l'estero	per altro Comune	per l'estero		
066	PALAZZO PIGNANO	31	23	46	1	50	-	2.172	1.146
067	PANDINO	91	62	191	-	153	2	5.329	2.693
068	PÈRSICO DÒSINO	40	31	103	-	153	4	2.553	1.259
069	PESCAROLO ED UNITI	20	31	48	-	82	-	1.747	869
070	PESSINA CREMONESE	28	17	59	-	167	-	1.103	556
071	PIADENA	59	62	133	4	176	1	3.771	1.786
072	PIANENGO	16	8	51	-	57	-	1.308	680
073	PIERÀNICA	11	8	10	-	6	-	593	309
074	PIEVE D'OLMI	14	13	58	-	60	-	1.360	673
075	PIEVE SAN GIÀCONO	28	18	50	1	101	-	1.709	869
076	PIZZIGHETTONE	123	98	123	-	255	4	7.113	3.593
077	POZZÀGLIO ED UNITI	27	12	52	1	126	-	1.498	757
078	QUINTANO	6	5	14	-	11	-	425	204
079	RICENGO	14	7	53	-	116	-	763	410
080	RIPALTA ARPINA	12	7	24	-	35	-	863	445
081	RIPALTA CREMASCA	43	18	47	-	44	-	2.432	1.274
082	RIPALTA GUEBINA	2	2	6	-	28	-	329	169
083	RIVAROLO DEL RE ED UNITI	26	39	78	-	119	-	2.416	1.199
084	RIVOLTA D'ADDA	90	93	266	1	183	-	6.791	3.250
085	ROBECCO D'ÒGLIO	20	29	60	-	99	-	2.278	1.102
086	ROMANENGO	30	20	53	-	80	-	2.154	1.052
087	SALVIROLA	9	7	15	-	27	-	789	390
088	SAN BASSANO	32	57	112	-	61	-	2.055	1.001
089	SAN DANIELE PO	28	18	47	5	66	-	1.891	928
090	SAN GIOVANNI IN CROCE	18	30	69	-	73	-	1.762	846
091	SAN MARTINO DEL LAGO	15	16	21	-	39	-	747	371
092	SCANDOLARA RAVARA	25	33	63	-	76	-	2.099	1.045
093	SCANDOLARA RIPA D'ÒGLIO	11	10	36	-	41	-	767	369
094	SERGNANO	49	25	66	-	70	-	2.344	1.221
095	SESTO ED UNITI	30	43	71	3	105	-	2.593	1.267
096	SOLAROLO RAINÈRIO	21	19	45	-	52	-	1.304	617
097	SONCINO	125	99	124	-	251	-	7.294	3.603
098	SORESINA	109	160	277	3	277	-	10.092	4.800
099	SOSPIRO	21	63	200	-	186	2	3.694	1.988
100	SPINADESCO	18	23	42	1	40	-	1.482	771
101	SPINEDA	9	2	35	-	44	-	791	389
102	SPINO D'ADDA	68	37	204	-	197	-	3.799	1.912
103	STAGNO LOMBARDO	25	24	60	-	89	-	1.872	943
104	TICENGO	6	4	22	-	29	-	500	247
105	TORLINO VIMERCATI	9	3	16	-	54	-	444	226
106	TORNATA	11	12	17	-	59	-	671	334
107	TORRE DE PICENARDI	34	31	102	-	128	11	2.314	1.143
108	TORRICELLA DEL PIZZO	10	8	33	4	37	-	1.029	513
109	TRESCORE CREMASCO	41	18	66	2	83	-	2.093	1.049
110	TRIGOLO	24	19	39	3	75	3	1.720	869
111	VAIANO CREMASCO	55	27	48	-	48	-	2.708	1.345
112	VAILATE	44	60	49	-	44	-	3.159	1.555
113	VESCOVATO	38	66	123	3	127	-	3.334	1.599
114	VOLONGO	14	23	14	-	41	10	812	408
115	VOLTIDO	14	15	53	6	72	4	755	395
	TOTALE	4.715	4.550	9.968	195	11.527	203	336.982	164.290

20 - PROVINCIA DI MANTOVA

001	ACQUANEGRA SUL CHIESE	42	43	60	-	102	-	3.559	1.713
002	ÀSOLA	126	122	250	-	398	-	8.871	4.344
003	BAGNOLO SAN VITO	83	56	176	-	325	-	5.686	2.863
004	BIGABELLO	23	19	69	-	153	-	1.696	857
005	BORGOFORTE	45	43	185	1	269	-	3.753	1.872

MANTOVA

Codice dei Comuni	COMUNI	ISCRIZIONI E CANCELLAZIONI ANAGRAFICHE NELL'ANNO 1969						POPOLAZIONE RESIDENTE	
		Per movimento naturale		Per trasferimento di residenza				al 31 dicembre 1969	
		Nati vivi	Morti	Iscritti		Cancellati		M F	M
				da altro Comune	dal- l'estero	per altro Comune	per l'estero		
006	BORGOFRANCO SUL PO	12	15	56	1	58	-	1.338	625
007	BÒZZOLO	57	51	122	-	147	-	4.115	1.966
008	CANNETO SULL'ÒGLIO	75	74	163	-	176	-	4.972	2.407
009	CARBONARA DI PO	21	25	47	-	61	-	1.542	773
010	CASALMORO	29	24	44	-	24	-	1.685	841
011	CASALOLDO	26	15	50	-	41	8	1.806	908
012	CASALROMANO	21	22	65	-	52	-	1.152	549
013	CASTELBELFORTE	42	34	47	5	100	-	2.570	1.270
014	CASTEL D'ÀRIO	56	49	136	-	154	5	4.115	1.991
015	CASTEL GOPPÈDO	125	86	253	7	215	1	7.046	3.553
016	CASTELLÙCCHIO	77	48	193	3	256	-	5.348	2.638
017	CASTIGLIONE DELLE STIVIERE	231	151	1.038	23	273	5	12.539	6.330
018	CAVRIANA	57	44	89	-	99	1	3.227	1.684
019	CERESARA	43	33	45	2	137	-	2.667	1.366
020	COMMESSÀGGIO	13	17	80	-	92	-	1.342	660
021	CURTATONE	126	77	550	1	460	1	7.986	4.017
022	DÒSOLO	58	48	125	4	75	4	3.679	1.820
023	FELÒNICA	30	13	49	-	71	-	2.400	1.201
024	GAZOLDO DEGLI IPPÒLITI	20	24	99	-	73	-	1.914	963
025	GAZZUOLO	41	40	57	-	101	-	2.991	1.474
026	GÒITO	149	86	239	4	291	1	8.991	4.501
027	GONZAGA	95	89	304	1	359	-	7.208	3.612
028	GUIDIZZOLO	54	56	161	1	137	1	4.196	2.088
029	MAGNACAVALLO	30	27	82	-	159	-	2.233	1.129
030	MANTOVA	903	849	2.656	58	2.210	70	66.577	31.082
031	MARCARIA	140	104	253	9	464	15	8.323	4.169
032	MARIANA MANTOVANA	10	4	15	-	44	-	655	331
033	MARMIBOLO	112	72	317	1	234	1	7.003	3.510
034	MÈDOLE	54	32	112	3	114	2	3.320	1.624
035	MÒGLIA	66	75	296	-	314	-	5.805	2.858
036	MONZAMBANO	47	41	101	6	82	1	3.248	1.627
037	MOTTEGGIANA	46	42	149	1	157	-	2.358	1.196
038	OSTIGLIA	108	110	382	8	331	-	8.182	3.878
039	PEGOGNAGA	88	82	267	-	304	-	6.773	3.378
040	PIÈVE DI CORIANO	12	17	31	-	53	6	1.008	490
041	PIÙBEGA	22	22	80	-	85	1	1.744	865
042	PÒGGIO RUSCO	72	78	297	-	326	-	6.335	3.107
043	POMPONESCO	24	24	31	-	58	-	1.583	755
044	PONTI SUL MINCIO	23	19	72	2	73	5	1.470	723
045	PORTO MANTOVANO	108	54	389	5	338	-	6.339	3.183
046	QUINGÈTOLE	13	19	51	-	66	-	1.626	799
047	QUISTELLO	80	90	285	-	387	4	7.054	3.495
048	REDONDESCO	23	27	41	-	43	-	1.782	878
049	RÈVERE	35	46	97	1	163	13	3.210	1.528
050	RIVAROLO MANTOVANO	36	43	73	-	116	-	3.101	1.503
051	RÒDIGO	56	91	259	-	216	6	5.100	2.629
052	RONCOPERRARO	107	83	223	1	332	30	7.271	3.642
053	ROVERBELLA	131	77	212	4	346	-	8.135	4.098
054	SABBIONETA	63	67	198	3	168	7	5.288	2.627
055	SAN BENEDETTO PO	99	123	223	6	402	10	9.082	4.466
056	SAN GIÀCOMO DELLE SEGNAE	24	35	80	-	151	-	2.374	1.167
057	SAN GIÒRGIO DI MANTOVA	86	42	332	-	246	3	4.432	2.241
058	SAN GIOVANNI DEL DOSSO	21	20	64	-	94	-	1.617	794
059	SAN MARTINO DALL'ÀRGINE	39	30	65	-	63	-	2.203	1.087
060	SCHIVENÒGLIA	9	20	78	-	111	-	1.612	766
061	SÈRMIDE	92	90	160	-	250	-	7.926	3.907
062	SERRAVALLE A PO	21	28	87	-	81	1	2.165	1.073
063	SOLFERINO	29	18	80	-	51	19	1.853	950
064	SUSTINENTE	33	24	67	-	90	-	2.609	1.274
065	SUZZARA	222	214	552	8	595	7	17.380	8.462

anagrafico nei singoli Comuni

MANTOVA-BOLZANO

Codice dei Comuni	COMUNI	ISCRIZIONI E CANCELLAZIONI ANAGRAFICHE NELL'ANNO 1969						POPOLAZIONE RESIDENTE al 31 dicembre 1969	
		Per movimento naturale		Per trasferimento di residenza				M F	M
		Nati vivi	Morti	Iscritti		Cancellati			
				da altro Comune	dal- l'estero	per altro Comune	per l'estero		
066	VIADANA	208	190	443	1	525	-	16.185	7.896
067	VILLA POMA	38	21	49	-	93	-	1.905	964
068	VILLIMPENTA	25	32	97	1	150	-	2.566	1.222
069	VIRGILIO	111	55	494	3	338	7	6.308	3.157
070	VOLTA MANTOVANA	87	74	183	10	152	-	5.288	2.648
	TOTALE	5.330	4.615	14.775	184	15.274	235	379.422	186.064

21 - PROVINCIA DI BOLZANO-BOZEN

001	ALDINO	33	13	3	-	24	48	1.393	696
002	ANDRIANO	10	7	11	-	8	3	565	286
003	ANTERIVO	11	5	10	1	4	-	469	235
004	APPIANO	175	93	272	21	173	23	8.769	4.232
005	AVELENGO	14	7	7	1	21	4	578	309
006	BADIA	64	28	36	-	27	5	2.201	1.091
007	BARBIANO	24	17	29	-	42	-	1.210	594
008	BOLZANO	1.827	910	3.274	196	3.023	144	104.699	51.367
009	BRÄTES	16	4	12	-	27	-	733	361
010	BRENNERO	61	15	236	4	292	2	2.795	1.527
011	BRESSANONE	378	165	521	51	534	55	15.321	7.289
012	BRONZOLO	32	15	49	-	55	-	1.622	813
013	BRUNICO	254	73	387	21	382	45	10.070	4.967
014	CÄINES	6	-	4	-	15	-	256	118
015	CALDARO	100	52	133	8	80	33	5.295	2.423
016	CAMPO DI TRENŠ	41	17	21	2	44	2	2.205	1.134
017	CAMPO TÜRES	111	40	99	1	132	5	3.718	1.895
018	CASTELBELLO CIÄRDES	57	12	41	1	42	18	2.192	1.077
019	CASTELROTTO	145	46	89	11	63	16	5.096	2.479
020	CÄRNES	22	7	81	-	59	10	1.075	545
021	CHIÈNES	66	22	83	3	53	50	2.187	1.124
022	CHIUSA	116	39	86	1	122	4	3.957	1.980
023	CORNEDO ALL' ISARCO	62	19	47	-	74	-	2.517	1.276
024	CORTÄCCIA	41	28	33	-	29	12	2.039	1.031
025	CORTINA ALL' ADIGE	12	5	1	-	10	-	542	259
026	CORVARA IN BADIA	28	6	35	2	21	-	899	419
027	CURON VENOSTA	62	26	162	2	123	9	2.329	1.226
028	DOBBIACO	61	41	94	2	114	4	2.721	1.389
029	EQNA	58	50	124	5	114	6	3.507	1.775
030	FÄLZES	43	11	38	-	25	5	1.425	744
031	FIÈ	62	24	31	-	45	5	2.190	1.118
032	FÖRTEZZA	27	14	117	1	141	5	1.199	662
033	FÜNES	61	25	34	-	48	27	2.132	1.072
034	GÄIS	57	20	54	-	40	2	1.935	1.000
035	GARGÄZZONE	19	16	32	11	14	-	937	465
036	GLORENZA	6	8	20	-	30	-	759	366
037	LÄCES	73	44	37	4	93	20	3.642	1.823
038	LAGUNDO	67	32	249	10	192	20	3.287	1.630
039	LÄTÖN	51	21	31	-	52	-	1.821	889
040	LÄTIVES	199	72	468	25	598	14	9.310	4.893
041	LANA	124	73	229	13	185	26	6.580	3.192
042	LASA	96	34	48	11	64	-	3.669	1.904
043	LAUREGNO	7	3	5	-	16	7	437	226
117	LA VÄLLE	30	14	3	-	16	-	1.039	522
044	LUSÖN	32	18	16	-	38	2	1.435	731

BOLZANO

Codice dei Comuni	COMUNI	ISCRIZIONI E CANCELLAZIONI ANAGRAFICHE NELL'ANNO 1969						POPOLAZIONE RESIDENTE	
		Per movimento naturale		Per trasferimento di residenza				al 31 dicembre 1969	
		Nati vivi	Morti	Iscritti		Cancellati		M F	M
				da altro Comune	dal- l'estero	per altro Comune	per l'estero		
045	MAGRÈ ALL'ADIGE	16	11	12	-	20	1	1.039	538
046	MALLES VENOSTA	111	40	128	7	172	80	4.796	2.480
047	MAREBBO	54	24	21	-	38	1	2.408	1.223
048	MARLENGO	62	18	93	9	121	7	2.216	1.075
049	MARTELLO	22	9	12	-	24	3	991	528
050	MELTINA	31	10	11	-	14	1	1.144	570
051	MERANO	583	318	1.155	184	1.263	168	33.767	15.986
052	MONGUELFO	52	15	48	1	102	3	2.308	1.143
053	MONTAGNA	29	21	17	3	36	-	1.380	649
054	MOSO IN PASSIRIA	69	17	54	1	91	11	2.237	1.144
055	MALLES	30	11	47	3	25	-	1.206	582
056	NATURNO	72	27	113	6	63	13	3.615	1.864
057	NAZ SCIÀVES	27	13	51	10	36	5	1.327	675
058	NOVA LEVANTE	32	4	24	-	27	3	1.521	786
059	NOVA PONENTE	52	25	40	-	46	-	3.028	1.527
060	ORA	39	16	108	2	102	7	2.257	1.103
061	ORTISEI	101	23	85	7	81	9	3.783	1.896
062	PARCINES	60	24	58	2	50	18	2.312	1.168
063	PERCA	34	11	23	-	18	7	923	484
064	PLÀUS	6	3	14	-	18	-	284	136
065	PONTE GARDENA	8	5	17	-	15	7	240	100
066	POSTAL	14	11	45	1	38	1	1.135	549
067	PRATO ALLO STÈLVIO	57	21	107	4	92	36	2.838	1.457
068	PREDOI	18	6	4	1	7	3	726	373
069	PRÒVES	3	5	4	2	11	14	374	185
070	RACINES	87	36	36	4	52	6	3.332	1.731
071	RASON ANTERSELVA	65	19	45	2	86	10	2.388	1.238
072	REMON	98	52	74	10	105	8	4.858	2.481
073	RIFIANO	23	7	14	-	44	7	844	443
074	RIO DI PUSTERIA	53	29	37	1	73	-	2.080	1.041
075	RODENGO	28	7	11	-	9	2	952	469
076	SALORNO	44	21	65	16	105	-	2.753	1.389
077	SAN CÀNDIDO	67	26	202	1	230	11	3.061	1.652
078	SAN FELICE	13	5	3	-	10	1	403	205
079	SAN GENÈSIO ATESSINO	58	16	36	1	38	-	2.113	1.082
080	SAN LEONARDO IN PASSIRIA	61	17	74	-	63	13	2.862	1.473
081	SAN LORENZO DI SEBATO	49	31	65	9	85	6	2.602	1.294
082	SAN MARTINO IN BADIA	27	18	26	1	34	2	1.386	711
083	SAN MARTINO IN PASSIRIA	81	24	48	11	75	14	2.474	1.253
084	SAN PANCRAZIO	57	24	23	-	51	28	1.891	941
085	SANTA CRISTINA VALGARDENA	38	11	40	2	30	-	1.532	736
086	SARENTINO	159	59	19	4	114	21	5.807	2.952
087	SCENA	57	22	62	11	48	5	2.310	1.169
088	SELVA DEI MOLINI	49	18	9	-	49	-	1.590	812
089	SELVA DI VALGARDENA	56	14	82	4	35	-	1.930	956
090	SENALE	4	2	8	-	7	2	372	197
091	SENALES	28	16	22	-	65	8	1.366	716
092	SESTO	45	14	31	1	63	-	1.784	868
093	SILANDRO	108	51	142	1	143	14	4.745	2.386
094	SLUDERNO	30	8	35	-	36	58	1.540	745
095	STÈLVIO	34	21	19	-	41	3	1.519	750
096	TERENTO	37	10	13	1	32	1	1.216	619
097	TERLANO	69	13	53	4	92	41	2.801	1.360
098	TERMENO	52	25	75	7	85	31	2.760	1.358
099	TÈSINO	39	14	23	-	38	3	1.721	879
100	TÌRES	18	5	18	-	12	-	832	407
101	TIROLO	40	16	69	36	64	11	1.890	926
102	TRÖDNA	20	12	15	-	12	10	1.021	495
103	TUBRE	21	12	27	-	46	12	1.036	546
104	ÛLTIMO	65	22	20	2	49	36	3.016	1.549

anagrafico nei singoli Comuni

BOLZANO-TRENTO

Codice dei Comuni	COMUNI	ISCRIZIONI E CANCELLAZIONI ANAGRAFICHE NELL'ANNO 1969						POPOLAZIONE RESIDENTE	
		Per movimento naturale		Per trasferimento di residenza				al 31 dicembre 1969	
		Nati vivi	Morti	Iscritti		Cancellati		M F	M
				da altro Comune	dal- l'estero	per altro Comune	per l'estero		
105	VADENA	6	4	18	-	47	2	630	331
106	VALDÀORA	51	24	30	1	41	31	2.091	1.060
107	VAL DI VIZZE	43	32	137	5	68	11	2.158	1.103
108	VALLE AURINA	127	31	64	1	126	13	4.653	2.399
109	VALLE DI CASIES	42	23	28	-	26	-	1.840	931
110	VANDÒIES	71	16	44	1	56	-	2.807	1.422
111	VARNA	68	30	170	4	146	-	2.779	1.375
116	VELTURNO	42	13	36	-	29	-	1.705	825
112	VERANO	19	7	9	-	18	3	658	348
113	VILLABASSA	31	18	44	-	41	15	1.268	621
114	VILLANDRO	41	17	15	-	24	3	1.634	817
115	VIPITENO	95	44	222	8	234	25	4.358	2.188
	TOTALE	8.849	3.835	12.041	800	12.791	1.496	411.980	204.624

22 - PROVINCIA DI TRENTO

001	ALA	112	73	113	12	122	43	6.692	3.315
002	ALBIANO	41	13	43	-	20	-	1.370	721
003	ALDENO	37	13	35	-	42	-	2.125	1.066
004	AMELAR	4	2	10	-	3	-	244	119
005	ANDALO	8	9	37	1	17	-	887	465
006	ARCO	177	121	276	12	249	70	10.794	5.282
007	AVIO	64	62	42	5	60	-	3.760	1.874
009	BASELGA DI PINÈ	61	39	46	35	52	2	4.085	1.995
011	BEDOLLO	24	15	13	5	39	-	1.618	816
012	BERSONE	4	10	8	-	4	-	363	171
013	BESENELLO	27	30	30	2	18	-	1.519	771
014	BEZZECCA	12	11	9	-	17	-	557	266
015	BIENO	4	19	4	-	5	-	552	268
016	BLÈGGIO INFERIORE	14	14	49	1	23	-	945	478
017	BLÈGGIO SUPERIORE	15	21	38	-	45	-	1.495	752
018	BOCENAGO	4	5	4	-	7	2	367	176
019	BOLBENO	2	3	3	1	6	-	320	156
020	BONDO	14	7	3	-	12	-	604	292
021	BONDONE	12	10	8	1	20	5	745	396
022	BORGO VALSUGANA	86	63	132	9	172	21	4.756	2.288
023	BOSENTINO	12	8	25	-	10	-	603	290
024	BREGUZZO	8	9	9	-	7	-	565	269
025	BRENTONICO	52	32	34	-	99	3	2.980	1.565
026	BRESINO	6	7	3	-	11	7	421	205
027	BREZ	13	14	9	4	25	-	938	449
028	BRIONE	5	6	1	-	3	-	210	112
029	CADERZONE	4	4	8	2	5	-	466	235
030	CAGNO	5	7	-	1	10	-	406	195
031	CALAVINO	14	15	24	-	47	-	996	499
032	CALCERANICA AL LAGO	16	10	14	-	21	-	944	464
033	CÀLDES	22	21	14	1	19	23	1.146	599
034	CALDONAZZO	34	36	45	3	39	2	2.125	1.019
035	CALLIANO	12	17	47	-	31	-	1.034	514
036	CAMPITELLO DI PASSA	14	4	6	-	5	-	575	286
037	CAMPODENNO	23	16	22	-	36	-	1.482	766
038	CANAL SAN BOVO	38	46	47	11	64	7	2.681	1.323
039	CANAZEI	30	9	32	1	23	5	1.420	688
040	CAPRIANA	9	6	14	5	18	7	729	357
041	CARANO	16	13	17	1	23	2	809	396
042	CARISOLO	10	4	26	1	22	28	608	294

TRENTO

Codice dei Comuni	COMUNI	ISCRIZIONI E CANCELLAZIONI ANAGRAFICHE NELL'ANNO 1969						POPOLAZIONE RESIDENTE al 31 dicembre 1969	
		Per movimento naturale		Per trasferimento di residenza				M F	M
		Nati vivi	Morti	Iscritti		Cancellati			
				da altro Comune	dal- l'estero	per altro Comune	per l'estero		
043	CARZANO	7	4	2	-	8	-	436	222
045	CASTEL CONDINO	6	3	1	-	8	-	382	193
046	CASTELFONDO	8	7	16	5	20	3	815	443
047	CASTELLO DI FIERNE	31	23	37	-	35	-	2.036	977
048	CASTELLO TESINO	29	25	23	4	74	2	2.144	1.021
049	CASTELNUOVO	13	18	15	12	25	-	897	473
050	CAVALESE	62	52	104	4	147	3	3.559	1.703
051	CAVARENO	10	6	29	2	15	7	889	425
052	CAVEDAGO	4	7	2	-	12	-	495	245
053	CAVEDINE	43	30	51	-	39	1	2.391	1.195
054	CAVIZZANA	2	7	2	-	4	1	266	137
055	CEMBRA	26	13	38	2	62	-	1.477	754
056	CENTA SAN NICOLÒ	8	7	2	-	13	-	588	287
057	CINEGO	8	6	5	5	13	-	489	229
058	CIMONE	6	7	2	-	17	-	694	352
059	CINTE TESINO	2	9	11	1	14	-	708	315
060	CIS	4	9	8	-	6	3	365	185
061	CIVEZZANO	33	33	70	5	62	2	2.464	1.267
062	CLES	90	61	153	15	130	3	5.076	2.434
063	CLOZ	9	7	11	1	3	-	786	366
064	COMMEZZADURA	20	6	9	-	13	1	927	474
065	CONCEI	12	7	9	2	17	-	793	409
066	CONDINO	22	19	37	-	36	48	1.344	670
067	COREDO	25	14	15	6	32	7	1.267	623
068	CROVIANA	8	5	22	3	8	-	468	243
069	CUNEVO	8	7	18	-	22	-	540	283
070	DAIANO	7	6	11	1	28	4	568	269
071	DAMBEL	8	9	9	-	10	-	542	278
072	DAONE	12	9	8	1	21	-	650	318
073	DARÈ	3	2	2	-	12	-	213	91
074	DENNO	17	15	37	3	21	-	1.129	552
075	DIHARO	19	14	18	-	10	1	908	454
076	DOM	2	5	3	2	12	3	229	109
077	DORSINO	13	6	10	5	15	2	587	299
078	DRENA	2	10	7	-	8	-	462	247
079	DRO	39	36	48	1	65	1	2.846	1.408
080	FAEDO	5	8	14	3	28	-	481	248
081	FAI DELLA PAGANELLA	13	10	3	-	8	8	922	477
082	FAVER	12	9	16	3	14	14	768	381
083	PIAVE	13	9	12	1	39	-	1.109	531
084	FIERA DI PRIMIERO	12	6	44	-	30	1	583	271
085	PIEROZZO	10	4	1	-	8	-	503	247
086	FLAVON	10	5	12	-	8	4	496	238
087	POLGARIA	47	62	70	9	83	20	3.424	1.646
088	PONDO	22	17	52	-	67	1	1.613	734
089	FORNACE	24	6	11	-	11	-	932	484
090	FRASSILONGO	10	6	3	-	3	-	599	297
091	GARNIGA	4	1	13	-	11	-	429	224
092	GIOVO	28	29	28	1	42	-	2.211	1.166
093	GIUSTINO	11	6	19	-	19	2	519	257
094	GRÀUNO	3	2	-	-	8	-	223	116
095	GRIGNO	48	36	44	1	55	-	2.736	1.406
096	GRÖNES	15	8	10	1	16	-	553	285
097	IMER	20	11	8	1	42	1	1.245	608
098	ISERA	22	32	81	-	60	-	1.940	942
099	IVANO-FRACENA	4	5	1	-	3	22	298	152
100	LARDARO	3	3	5	-	9	1	165	81
101	LASINO	14	14	35	-	39	2	1.061	513
102	LAVARONE	20	17	38	13	21	-	1.274	582
103	LAVIS	111	61	220	15	164	9	5.222	2.596

anagrafico nei singoli Comuni

TRENTO

Codice dei Comuni	COMUNI	ISCRIZIONI E CANCELLAZIONI ANAGRAFICHE NELL'ANNO 1969						POPOLAZIONE RESIDENTE	
		Per movimento naturale		Per trasferimento di residenza				al 31 dicembre 1969	
		Nati vivi	Morti	Iscritti		Cancellati		M F	M
				da altro Comune	dal- l'estero	per altro Comune	per l'estero		
104	LÈVICO TERRE	84	84	133	20	101	20	5.557	2.645
105	LISIGNAGO	5	4	3	-	14	-	509	279
106	LIVO	19	14	1	5	21	24	1.012	514
107	LOMASO	11	16	36	3	50	-	1.473	727
108	LONA-LASÈS	4	3	11	-	5	-	702	361
109	LUSSERNA	6	11	8	-	3	-	624	280
110	MALE	38	19	47	4	67	3	1.960	965
111	MALOSCO	-	9	24	-	15	2	317	152
112	MASSIMENO	-	2	-	8	4	1	77	35
113	MAZZIN	4	6	5	-	5	-	354	184
114	MEZZANA	14	10	29	1	36	-	958	472
115	MEZZANO	26	16	29	5	43	1	1.610	773
116	MEZZOCORONA	51	41	139	-	78	-	3.938	1.965
117	MEZZOLOMBARDO	74	70	131	6	167	-	5.013	2.471
118	MOENA	54	34	57	7	92	8	2.640	1.362
119	MOLINA DI LEDRO	29	13	16	1	23	23	1.525	730
120	MOLVENO	23	13	3	-	27	-	974	494
121	MONCLÀSSICO	12	16	9	2	12	3	862	422
122	MONTAGNE	6	4	8	1	8	-	385	194
123	MORI	117	57	170	37	174	14	6.656	3.212
124	MAGO-TORBOLE	38	31	55	3	57	6	2.265	1.120
125	MANNO	12	8	9	-	16	1	680	340
126	MARE SAN ROCCO	16	7	12	-	37	-	781	395
127	NOGAREDO	30	11	65	-	38	-	1.368	654
128	NOMI	16	20	13	-	24	-	1.144	581
129	NOVALEDO	8	13	12	-	19	-	733	390
130	OSPEDALETTO	8	12	7	-	7	-	804	372
131	OSSANA	5	9	11	-	37	1	807	407
132	PADERGNONE	10	6	26	1	16	-	639	321
133	PALÙ DEL FERSINA	8	6	-	-	8	-	331	175
134	PANCHIÀ	11	12	7	5	11	-	545	242
135	PANNONE	23	21	17	1	45	-	1.782	900
136	PÈIO	36	23	28	-	56	-	2.140	1.062
137	PELLIZZANO	15	17	7	2	36	-	924	445
138	PELUGO	5	4	4	3	8	-	289	130
139	PÈRGINE VALSUGANA	194	159	233	26	209	19	11.964	5.862
140	PIEVE DI BONO	21	24	37	2	46	-	1.527	757
141	PIEVE DI LEDRO	5	1	16	-	18	-	430	217
142	PIEVE TESINO	11	22	18	-	15	1	1.074	497
143	PINZOLO	58	14	69	4	98	12	2.560	1.254
144	PONAROLO	29	15	40	-	53	-	1.350	667
145	POZZA DI PASSA	45	8	21	-	23	-	1.407	701
146	PRASO	7	5	9	2	9	-	507	270
147	PREDAZZO	81	55	95	12	96	10	3.947	1.953
148	PREORE	5	7	4	-	6	-	317	154
149	PREZZO	2	4	1	-	8	-	238	109
150	RABBI	31	34	14	4	47	5	2.014	1.021
151	RÀGOLI	11	13	25	1	18	2	741	370
152	REVÒ	19	13	7	4	26	-	1.225	581
153	RIVA DEL GARDA	207	129	455	33	325	56	11.942	5.770
154	RONALLO	2	5	11	7	20	-	634	312
155	ROHENO	16	17	14	1	30	2	1.236	605
156	RONCEGNO	37	44	36	4	24	-	2.678	1.354
157	RONCHI VALSUGANA	6	3	5	1	9	1	448	240
158	RONCONE	23	24	20	-	34	3	1.455	745
159	RONZONE	6	6	4	-	10	1	375	176
160	ROVERÈ DELLA LUNA	29	20	24	6	33	-	1.421	722
161	ROVERETO	471	328	924	97	592	55	28.532	13.413
162	RUFFRÈ	5	6	6	-	15	-	475	243
163	RUPO	15	19	13	-	20	2	1.001	510

TRENTO

Codice dei Comuni	COMUNI	ISCRIZIONI E CANCELLAZIONI ANAGRAFICHE NELL'ANNO 1969						POPOLAZIONE RESIDENTE al 31 dicembre 1969	
		Per movimento naturale		Per trasferimento di residenza				M F	M
		Nati vivi	Morti	Iscritti		Cancellati			
				da altro Comune	dal- l'estero	per altro Comune	per l'estero		
164	SAGRON MIS	5	6	7	-	14	27	329	165
165	SARONE	7	14	3	2	22	10	484	261
166	SAN LORENZO IN BANALE	13	11	34	3	35	-	1.104	518
167	SAN NICHELE ALL'ADIGE	29	23	105	-	67	-	1.769	864
168	SANT'ORSOLA	17	8	8	6	15	1	917	432
169	SANZENO	15	14	6	1	26	-	827	410
170	SARNONICO	3	9	19	-	26	4	641	321
171	SCORELLE	24	17	42	3	25	-	1.123	549
172	SEGONZANO	28	11	41	10	38	-	1.732	904
173	SFRUZ	6	5	6	-	9	-	292	155
174	SIROR	16	18	31	2	11	-	1.214	590
175	SHARANO	4	3	7	2	10	2	324	169
176	SORAGA	5	8	8	-	8	-	437	237
177	SOVER	17	14	12	2	23	-	1.162	574
178	SPEBA	11	3	2	-	6	-	588	292
179	SPIAZZO	9	17	23	3	17	4	927	420
180	SPORMAGGIORE	14	16	13	1	19	-	1.098	550
181	SPORMINORE	11	6	15	14	23	-	734	372
182	STENICO	19	15	23	5	34	-	1.151	565
183	STORO	62	39	69	6	62	1	3.637	1.871
184	STREMO	5	3	8	2	4	-	358	161
185	STRIGNO	25	22	22	1	56	7	1.405	675
186	TÀIO	31	29	55	1	65	4	2.395	1.164
187	TASSULLO	28	21	17	6	32	-	1.997	968
188	TELVE	17	11	61	2	25	-	1.683	799
189	TELVE DI SOPRA	14	8	4	2	10	-	665	342
190	TENNA	8	9	7	-	13	-	616	288
191	TENNO	23	18	19	2	48	-	1.604	818
192	TERLAGO	13	4	26	-	27	-	1.287	645
193	TERRAGNOLO	22	28	14	-	59	20	1.464	782
194	TÈRRES	5	3	6	-	11	-	352	168
195	TERZOLAS	9	9	1	-	19	-	571	295
196	TÈSERO	50	36	56	3	54	6	2.559	1.225
197	TIARNO DI SOPRA	18	11	14	-	11	-	796	406
198	TIARNO DI SOTTO	12	11	2	-	17	-	772	367
199	TIONE DI TRENTO	36	34	66	9	116	2	2.846	1.354
200	TON	33	19	9	9	16	14	1.339	698
201	TONADICO	23	15	39	-	38	-	1.149	554
202	TORCEGNO	17	13	13	-	9	-	757	384
203	TRAMBILLENÒ	24	18	24	-	30	5	1.350	681
204	TRANSÀCQUA	26	14	68	-	93	96	1.595	757
205	TRENTO	1.472	838	2.300	131	2.094	105	89.410	42.843
206	TRES	2	5	5	-	7	-	529	249
207	TUENNO	35	22	9	-	34	8	2.358	1.168
208	VALDA	3	4	8	2	2	1	256	120
209	VALFLORIANA	11	16	6	1	13	1	865	438
210	VALLARSA	24	29	30	-	78	-	1.879	972
211	VARENA	19	11	26	-	6	-	884	447
212	VATTARO	7	6	22	1	6	-	648	321
213	VERMIGLIO	28	30	23	7	70	-	1.941	954
214	VERVÒ	9	5	1	-	5	-	640	314
215	VEZZANO	20	19	30	-	46	-	1.918	946
216	VIGNOLA-PALESINA	8	5	3	-	5	-	328	155
217	VIGO DI PASSA	20	7	15	-	24	-	810	417
219	VIGOLO VATTARO	13	21	30	1	31	-	1.306	675
220	VIGO RENDENA	4	1	6	-	4	-	332	168
221	VILLA AGNEDO	6	20	7	7	11	-	742	363
222	VILLA LAGARINA	38	21	108	3	58	-	2.331	1.134
223	VILLA RENDENA	10	8	15	2	9	1	733	336
224	VOLANO	47	25	77	4	23	1	2.305	1.114

Codice dei Comuni	COMUNI	ISCRIZIONI E CANCELLAZIONI ANAGRAFICHE NELL'ANNO 1969						POPOLAZIONE RESIDENTE al 31 dicembre 1969	
		Per movimento naturale		Per trasferimento di residenza				M F	M
		Nati vivi	Morti	Iscritti		Cancellati			
				da altro Comune	dal-l'estero	per altro Comune	per l'estero		
225	ZAMBANA	20	7	72	9	29	1	1.209	619
226	ZIANO DI FIEMME	22	13	17	3	27	1	1.181	570
227	ZUCLO	3	7	4	-	6	-	442	221
	TOTALE	6.894	5.025	9.937	829	10.251	1.002	427.645	209.195

23 - PROVINCIA DI VERONA

001	APFI	15	9	42	5	29	-	1.098	575
002	ALBAREDO D'ADIGE	80	43	96	5	168	1	5.238	2.614
003	ANGIARI	29	19	86	-	46	-	1.890	952
004	ARCOLE	74	41	86	5	90	-	4.017	2.000
005	BADIA CALAVENA	36	23	47	3	119	6	1.999	1.032
006	BARDOLINO	95	41	241	3	118	15	5.019	2.525
007	BELFIORE	55	19	54	1	150	-	2.703	1.348
008	BEVILACQUA	22	20	73	-	104	-	1.635	809
009	BONAVIGO	37	29	60	-	77	1	2.053	1.037
010	BOSCHI SANT'ANNA	29	14	36	-	39	-	1.332	680
011	BOSCO CHIESANUOVA	62	45	78	1	129	3	3.231	1.608
012	BOYOLONE	240	85	402	5	241	5	11.170	5.630
013	BRENTINO BELLUNO	23	18	26	2	28	-	1.261	652
014	BRENZONE	34	28	79	2	70	8	2.399	1.066
015	BUSSOLENGO	210	82	490	10	344	11	10.246	5.110
016	BUTTAPIETRA	50	43	142	-	125	-	3.392	1.728
017	CALDIERO	61	37	191	6	96	-	3.553	1.783
018	CAPRINO VERONESE	88	82	150	16	183	-	6.795	3.358
019	CASALEONE	104	51	133	5	127	-	5.886	2.875
020	CASTAGNARO	87	63	96	-	101	7	4.691	2.349
021	CASTEL D'AZZANO	73	38	278	4	117	-	4.007	2.058
022	CASTELNUOVO DI VERONA	115	73	209	8	201	6	6.801	3.396
023	CAVAION VERONESE	35	18	80	6	82	2	2.260	1.139
024	CAZZANO DI TRANIGNA	20	19	13	-	33	-	1.535	776
025	CEREA	252	130	459	6	303	-	13.839	6.767
026	CERRO VERONESE	25	13	66	3	27	-	1.114	557
027	COLOGNA VENETA	146	124	221	16	315	2	8.630	4.173
028	COLOGNOLA AI COLLI	82	53	110	3	139	1	4.677	2.366
029	CONCARISE	14	9	41	-	36	-	1.158	584
030	COSTERBANO	24	17	68	3	65	4	1.838	908
031	DOLCÈ	46	29	71	-	75	-	2.410	1.207
032	ERBE	19	32	34	1	62	-	1.623	770
033	ERBEZZO	10	8	12	-	25	-	911	451
034	FERRARA DI MONTE BALDO	4	4	25	-	15	-	381	188
035	FUMANE	69	53	48	-	93	-	3.532	1.757
036	GARDA	63	36	141	20	78	-	3.207	1.566
037	GAZZO VERONESE	81	77	168	2	246	3	6.217	3.095
038	GREZZANA	204	69	291	20	184	4	7.945	4.013
039	ILLASI	42	35	83	1	119	-	3.529	1.801
040	ISOLA DELLA SCALA	162	103	250	5	314	-	9.689	4.760
041	ISOLA RIZZA	29	27	53	4	65	-	2.295	1.153
042	LAVAGNO	52	32	149	4	112	-	2.994	1.511
043	LAZISE	86	57	196	11	155	54	5.134	2.593
044	LEGNAGO	407	292	684	18	795	1	25.830	12.377
045	MALCÈSINE	52	40	118	4	75	17	3.337	1.582
046	MARANO DI VALPOLICELLA	54	19	28	-	55	-	2.636	1.369
047	MEZZANE DI SOTTO	20	18	37	-	51	-	1.560	756
048	MINERBE	71	42	164	7	183	-	4.644	2.311
049	MONTECCHIA DI CROSARA	70	32	69	10	60	94	3.178	1.605
050	MONTEFORTE D'ALPONE	98	54	142	1	127	8	6.004	2.944

VERONA-VICENZA

Codice dei Comuni	COMUNI	ISCRIZIONI E CANCELLAZIONI ANAGRAFICHE NELL'ANNO 1969						POPOLAZIONE RESIDENTE	
		Per movimento naturale		Per trasferimento di residenza				al 31 dicembre 1969	
		Nati vivi	Morti	Iscritti		Cancellati		M F	M
				da altro Comune	dal- l'estero	per altro Comune	per l'estero		
051	MOZZECANE	45	31	89	4	111	-	2.904	1.460
052	NEGRAR	153	118	232	7	209	8	8.723	4.394
053	NOGARA	102	61	294	8	226	-	6.797	3.343
054	NOGAROLE ROCCA	42	25	58	-	119	-	2.344	1.184
055	OPPEANO	87	60	148	7	242	8	5.634	2.852
056	PALÙ	23	7	35	-	48	-	1.073	551
057	PASTRENCO	28	17	90	-	72	-	1.785	896
058	PESCANTINA	119	70	297	18	233	-	7.575	3.779
059	PESCHIERA DEL GARDA	133	69	423	28	272	-	7.102	3.519
060	POVEGLIANO VERONESE	87	45	124	3	137	6	4.280	2.120
061	PRESSANA	41	33	49	-	95	-	2.549	1.244
062	RIVOLI VERONESE	33	17	44	-	98	-	1.658	874
063	RONCA	55	34	46	-	123	-	3.382	1.721
064	RONCO ALL'ADIGE	111	51	138	-	224	3	6.105	3.048
065	ROVERCHIARA	59	26	81	9	80	-	2.986	1.497
066	ROVEREDO DI GUÀ	14	18	16	-	38	-	1.431	714
067	ROVERÈ VERONESE	33	21	21	1	52	-	2.188	1.155
068	SALIZZOLE	64	39	69	6	141	-	3.484	1.805
069	SAN BONIFACIO	281	118	428	15	349	-	13.165	6.529
070	SAN GIOVANNI ILARIONE	61	42	51	10	98	3	4.090	2.114
071	SAN GIOVANNI LUPATOTO	315	156	599	19	358	11	17.436	8.510
072	SANGUINETTO	63	41	158	-	123	-	4.069	1.909
073	SAN MARTINO BUON ALBERGO	186	98	412	14	359	4	9.600	4.798
074	SAN MAURO DI SALINE	7	4	7	-	11	37	593	306
075	SAN PIETRO DI MORÙBIO	45	25	73	-	97	-	2.688	1.320
076	SAN PIETRO IN CARIANO	142	66	317	3	214	1	6.849	3.362
077	SANT'AMBROGIO DI VALPOLICELLA	161	81	271	3	202	-	8.342	4.103
078	SANT'ANNA D'ALFEDO	45	40	27	-	78	10	2.539	1.279
079	SAN ZENO DI MONTAGNA	21	9	41	-	44	-	1.060	547
080	SELVA DI PROGNO	31	25	16	-	76	34	1.772	963
081	SOAVE	84	67	87	-	112	-	5.582	2.733
082	SOMMACAMPAGNA	165	68	389	4	221	-	8.718	4.408
083	SONA	155	60	351	10	326	-	7.263	3.663
084	SORGÀ	41	33	107	-	150	-	3.157	1.523
085	TERRAZZO	49	26	68	4	88	-	2.882	1.416
086	TORRI DEL BENACO	37	24	105	21	48	2	2.237	1.110
087	TREGNAGO	60	56	132	-	121	-	3.868	1.916
088	TREVENZUOLO	38	20	69	-	152	-	2.564	1.316
089	VALÈGGIO SUL MINCIO	151	90	217	4	242	-	8.388	4.242
090	VELO VERONESE	23	16	15	-	13	-	1.168	609
091	VERONA	4.157	2.287	6.940	303	5.357	59	258.559	122.249
092	VERONELLA	70	42	78	6	100	-	3.966	1.966
093	VESTENANOVA	40	29	32	3	101	15	2.746	1.390
094	VIGÀSIO	81	48	140	5	152	-	4.939	2.533
095	VILLA BARTOLOMEA	57	72	64	7	173	1	5.926	2.864
096	VILLAFRANCA DI VERONA	408	188	606	29	540	19	22.161	11.199
097	ZÈVIO	160	88	324	9	308	-	8.868	4.457
098	ZINELLA	45	29	94	-	98	15	3.097	1.509
	TOTALE	12.264	7.035	21.388	786	19.422	489	722.815	353.263

24 - PROVINCIA DI VICENZA

001	AGUGLIARO	14	11	32	1	68	-	1.237	633
002	ALBÈTTONE	35	16	35	2	81	2	1.938	978
003	ALONTE	11	5	19	-	36	-	672	342
004	ALTAVILLA VICENTINA	65	42	144	1	156	1	4.415	2.197
005	ALTÌSSIMO	29	13	35	10	46	4	1.733	925

Codice dei Comuni	COMUNI	ISCRIZIONI E CANCELLAZIONI ANAGRAFICHE NELL'ANNO 1969						POPOLAZIONE RESIDENTE	
		Per movimento naturale		Per trasferimento di residenza				al 31 dicembre 1969	
		Nati vivi	Morti	Iscritti		Cancellati		M F	M
				da altro Comune	dal- l'estero	per altro Comune	per l'estero		
006	ARCUGNANO	81	34	120	10	134	41	4.526	2.288
007	ARSIERO	58	49	72	20	95	-	3.766	1.858
008	ARZIGNANO	357	184	456	76	329	8	19.807	9.691
009	ASIAGO	112	74	145	28	176	47	6.714	3.271
010	ASIGLIANO VENETO	19	8	13	-	54	3	938	461
011	BARBARANO VICENTINO	56	32	103	9	157	-	2.976	1.473
012	BASSANO DEL GRAPPA	618	376	1.434	115	1.043	124	35.387	16.658
013	BOLZANO VICENTINO	80	36	123	6	101	-	3.641	1.846
014	BREGANZE	131	62	123	21	88	1	6.315	3.099
015	BRÈNDOLA	70	21	159	2	104	2	4.160	2.125
016	BRESSANVIDO	48	19	43	-	47	-	2.215	1.104
017	BROGLIANO	34	17	75	8	65	-	2.096	1.053
018	CALDOGNO	126	43	250	19	173	4	5.116	2.515
019	CALTRANO	32	25	33	11	66	10	2.064	1.003
020	CALVENE	22	11	21	25	37	6	1.390	680
021	CAMISANO VICENTINO	119	49	215	12	138	6	6.311	3.171
022	CAMPIGLIA DEI BÈRICI	27	16	54	-	50	-	1.681	835
023	CAMPOLONGO SUL BRENTA	10	7	22	-	16	-	856	410
024	CARRÈ	40	27	56	3	41	13	2.278	1.129
025	CARTIGLIANO	57	20	52	2	64	1	2.977	1.475
026	CASSOLA	172	60	642	59	361	15	7.529	3.719
027	CASTEGNERO	37	20	42	-	84	-	1.832	911
028	CASTELGOMBERTO	86	33	116	20	106	11	4.100	2.054
029	CHIAMPÒ	162	68	191	19	207	20	9.108	4.763
030	CHIUPPANO	33	19	48	4	47	4	2.311	1.112
031	CISMON DEL GRAPPA	23	27	42	1	82	-	1.618	793
032	COGOLLO DEL CÈNGIO	37	38	42	33	61	-	2.936	1.406
033	CONCO	51	29	50	10	81	27	2.548	1.234
034	CORNEDO VICENTINO	144	88	195	8	248	22	7.881	3.920
035	COSTABISSARA	65	29	186	1	161	-	2.880	1.441
036	CREAZZO	166	33	569	7	261	-	6.208	3.090
037	CRESPADORO	20	25	24	1	79	-	1.734	907
038	QUEVILLE	193	83	245	29	207	3	10.120	4.962
039	ENEGO	71	51	52	-	94	43	3.608	1.797
040	FARA VICENTINO	67	28	57	15	117	4	3.297	1.627
041	FOZA	14	12	9	3	65	1	1.038	520
042	GALLTO	36	20	37	15	35	17	2.292	1.159
043	GAMBELLARA	41	38	51	6	59	4	3.066	1.496
044	GAMBUGLIANO	10	12	4	-	17	-	671	347
045	GRANCONA	22	18	33	-	71	8	1.445	756
046	GRISIGNANO DI ZOCCO	82	17	130	-	94	-	3.102	1.538
047	GRUMOLO DELLE ABBADESSE	48	29	83	-	99	-	2.388	1.164
048	ISOLA VICENTINA	132	74	125	6	120	1	6.217	3.067
049	LAGHI	4	3	4	-	8	-	414	213
050	LASTEBASSE	1	5	11	13	18	-	412	181
051	LONGARE	100	38	118	-	132	-	4.988	2.523
052	LONIGO	190	144	323	3	337	6	11.547	5.766
053	LUGO DI VICENZA	58	32	52	2	117	5	3.647	1.799
054	LUSIANA	44	44	63	18	122	9	3.306	1.636
055	HALO	169	108	231	21	160	16	8.578	4.264
056	MARANO VICENTINO	122	65	162	8	124	36	6.791	3.361
057	MARÒSTICA	217	123	287	32	274	35	11.771	5.469
058	MASON VICENTINO	52	28	82	9	82	3	2.726	1.320
059	MOLVENA	34	34	57	9	72	-	2.075	1.049
060	MONTEBELLO VICENTINO	103	45	136	4	133	1	4.867	2.393
061	MONTECCHIO MAGGIORE	428	153	736	62	412	56	16.733	8.478
062	MONTECCHIO PRECALCINO	76	66	152	11	116	-	4.374	2.266
063	MONTE DI HALO	49	26	26	13	100	9	2.902	1.491
064	MONTEGALDA	54	26	62	2	96	-	2.796	1.413
065	MONTEGALDELLA	16	15	35	-	95	-	1.313	686

VICENZA

Codice dei Comuni	COMUNI	ISCRIZIONI E CANCELLAZIONI ANAGRAFICHE NELL'ANNO 1969						POPOLAZIONE RESIDENTE	
		Per movimento naturale		Per trasferimento di residenza				at 31 dicembre 1969	
		Nati vivi	Morti	Iscritti		Cancellati		M F	M
				da altro Comune	dal- l'estero	per altro Comune	per l'estero		
066	MONTEVIALE	29	18	87	1	73	-	1.544	774
067	MONTICELLO CONTE OTTO	90	35	232	4	138	3	4.355	2.189
068	MONTORSO VICENTINO	42	29	52	20	79	2	2.438	1.221
069	MOSSANO	19	15	47	4	47	-	1.516	761
070	MUSSOLENTE	93	38	112	28	96	12	4.684	2.303
071	NANTO	28	12	52	1	65	1	1.728	879
072	NOGAROLE VICENTINO	10	7	15	1	37	-	883	448
073	NOVE	93	29	124	12	83	3	4.113	2.050
074	NOVENTA VICENTINA	122	79	236	7	183	67	7.077	3.239
075	ORGIANO	42	21	41	1	73	-	2.378	1.188
076	PEDEMONTE	8	9	2	4	22	2	610	295
077	PIANEZZE	27	19	40	-	41	-	1.406	703
078	PIOVENE ROCCHETTE	110	79	119	18	198	-	6.540	3.098
079	POIANA MAGGIORE	56	40	91	3	106	-	3.667	1.795
080	PÒSINA	11	21	24	8	73	-	1.106	569
081	POVE DEL GRAPPA	30	23	66	-	74	128	1.678	782
082	POZZOLEONE	36	13	40	6	57	5	1.985	1.009
083	QUINTO VICENTINO	37	22	120	-	83	-	2.861	1.426
084	RECOARO TERME	114	85	60	19	247	53	8.527	4.289
085	ROANA	49	52	68	17	93	16	3.906	1.862
086	ROMANO D'EZZELINO	165	64	321	24	184	6	6.720	3.377
087	ROSÀ	193	87	269	18	162	29	10.033	4.833
088	ROSSANO VENETO	115	70	123	22	95	21	5.989	2.895
089	ROTZO	15	7	8	1	22	1	708	326
090	SALCEDO	21	18	17	2	42	26	1.011	509
091	SANDRIGO	138	58	120	18	126	12	6.741	3.300
092	SAN GERMANO DEI BÈRICI	18	23	12	-	37	-	1.081	562
093	SAN NAZARIO	23	28	46	5	51	57	1.823	890
094	SAN PIETRO MUSSOLINO	20	7	44	3	34	-	891	446
095	SANTORSO	92	39	151	21	123	1	4.771	2.311
096	SAN VITO DI LEGUZZANO	44	35	86	9	90	3	2.547	1.258
097	SARCEDO	77	40	146	1	103	12	4.122	2.064
098	SAREGO	60	42	107	14	126	-	3.151	1.600
099	SCHIAVON	36	16	34	-	35	-	1.951	968
100	SCHIO (a)	615	371	977	71	721	35	34.710	16.514
101	SOLAGNA	27	15	47	12	141	1	1.544	773
102	SOSSANO	76	39	91	-	93	-	3.441	1.724
103	SOVIZZO	48	43	83	2	81	24	2.831	1.428
104	TEZZE SUL BRENTA	149	63	105	37	146	5	6.648	3.343
105	THIENE	311	158	660	44	392	14	16.707	7.852
106	TONEZZA DEL CIMONE	14	18	45	-	75	-	1.055	544
107	TORREBELVICINO	80	47	93	19	200	13	5.317	2.580
108	TORRI DI QUARTESOLO	107	42	337	-	184	-	4.711	2.339
110	TRISSINO	106	41	120	8	154	22	5.329	2.674
111	VALDAGNO	463	257	533	81	755	70	28.528	13.733
112	VALDÀSTICO	24	33	25	10	80	244	2.023	1.031
113	VALLI DEL PASUBIO	77	55	46	6	93	-	4.078	2.098
114	VALSTAGNA	34	36	57	8	71	10	2.156	1.046
115	VELO D'ÀSTICO	32	35	33	14	45	43	2.314	1.118
116	VICENZA	2.003	1.134	3.794	262	3.139	263	112.734	53.379
117	VILLAGA	34	18	44	-	63	-	2.011	1.006
118	VILLAVERLA	77	34	85	15	79	-	4.098	2.061
119	ZANÈ	91	32	110	7	81	2	3.499	1.675
120	ZERNEGREDO	8	11	14	6	25	-	769	393
121	ZOVENCEDO	6	7	17	-	20	-	728	368
122	ZUGLIANO	107	53	132	18	124	-	5.121	2.557
	TOTALE	12.232	6.725	19.904	1.737	18.379	1.835	667.271	325.766

(a) Nei dati della popolazione al 31 dicembre 1969 sono compresi: M 1.041; F 957; MF 1.998, corrispondenti ad altrettante schede anagrafiche ricevute dal soppresso comune di Tretto, aggregato a Schio con D.P.R. n. 497 del 26 maggio 1969.

anagrafico nei singoli Comuni

BELLUNO

Codice dei Comuni	COMUNI	ISCRIZIONI E CANCELLAZIONI ANAGRAFICHE NELL'ANNO 1969						POPOLAZIONE RESIDENTE al 31 dicembre 1969	
		Per movimento naturale		Per trasferimento di residenza				M F	M
		Nati vivi	Morti	Iscritti		Cancellati			
				da altro Comune	dal- l'estero	per altro Comune	per l'estero		
001	AGORDO	51	46	148	13	104	-	3.656	1.715
002	ALANO DI PIAVE	39	32	63	12	89	86	2.616	1.279
003	ALLEGHE	29	26	45	-	61	-	1.734	864
004	ARSIZÈ	66	81	51	14	97	127	4.602	2.250
005	AURONZO DI CADORE	63	40	63	4	69	3	3.961	1.856
006	BELLUNO	549	370	1.289	84	1.074	70	34.129	16.458
007	BORCA DI CADORE	11	11	29	2	19	-	708	342
008	CALALZO DI CADORE	46	24	79	3	78	-	2.341	1.108
023	CANALE D'AGORDO	29	22	20	-	37	-	1.723	819
009	CASTELLAVAZZO	36	26	36	9	136	18	2.058	1.035
010	CENCENIGHE AGORDINO	23	30	33	6	69	46	1.782	883
011	CESTOMAGGIORE	69	44	96	-	69	1	4.232	2.058
012	CHIES D'ALPAGO	32	34	13	2	38	69	2.020	1.002
013	CIBIANA DI CADORE	7	28	7	2	27	4	931	452
014	COLLE SANTA LUCIA	9	5	11	1	16	-	611	316
015	COMÈLICO SUPERIORE	61	44	50	8	110	51	3.557	1.784
016	CORTINA D'AMPEZZO	158	67	302	9	237	4	8.205	3.873
017	DANTA	11	11	5	2	14	19	705	353
018	DONEGGE DI CADORE	37	35	61	2	42	2	2.832	1.287
019	FALCADE	45	29	45	14	40	2	2.461	1.178
020	FARRA D'ALPAGO	54	37	35	1	76	43	2.899	1.406
021	FELTRE	309	292	616	68	489	179	22.704	11.058
022	FONZASO	46	50	66	17	111	2	3.948	1.839
024	FORNO DI ZOLDO	58	51	47	8	92	55	3.896	1.848
025	GOSALDO	21	32	8	-	82	-	2.006	1.012
026	LANON	73	63	68	48	143	129	5.321	2.631
027	LA VALLE AGORDINA	17	20	22	19	39	3	1.428	662
028	LENTIAI	42	38	46	18	52	10	2.531	1.237
029	LINANA	52	34	92	12	110	55	3.729	1.837
030	LIVINALONGO DEL COL DI LANA	22	24	14	-	47	-	1.788	892
031	LONGARONE	64	36	283	33	93	6	3.960	1.953
032	LORENZAGO DI CADORE	14	11	20	15	13	3	703	335
033	LOZZO DI CADORE	28	30	33	8	34	9	1.781	813
034	MEL	111	74	128	2	156	2	7.230	3.612
035	OSPITALE DI CADORE	9	7	8	4	39	16	652	314
036	PEDAVENA	69	52	92	30	97	97	4.094	1.998
037	PERAROLO DI CADORE	3	7	20	-	16	2	518	243
038	PIEVE D'ALPAGO	27	21	34	11	58	43	2.155	1.023
039	PIEVE DI CADORE	67	44	152	4	175	12	4.035	1.896
040	PONTE NELLE ALPI	131	76	206	17	207	-	7.002	3.372
041	PUOS D'ALPAGO	35	31	66	3	62	1	2.410	1.190
042	QUERO	21	37	61	15	72	8	2.147	1.049
043	RIVAMONTE AGORDINO	12	15	28	2	18	19	1.211	585
044	ROCCA PIETORE	29	33	42	14	74	28	2.113	1.012
045	SAN GREGÓRIO NELLE ALPI	24	25	40	3	39	8	1.562	759
046	SAN NICOLÒ DI COMÈLICO	7	10	13	5	7	34	527	254
047	SAN PIETRO DI CADORE	46	28	26	1	57	-	2.481	1.218
048	SANTA GIUSTINA	82	84	168	29	152	65	5.738	2.792
049	SAN TOMASO AGORDINO	21	18	17	-	30	-	1.366	695
050	SANTO STÈFANO DI CADORE	57	47	94	3	82	31	3.236	1.636
051	SAN VITO DI CADORE	15	7	35	1	57	-	1.365	624
052	SAPPADA	25	15	41	8	64	3	1.448	716
053	SÈDICO	132	72	198	30	216	39	7.572	3.710
054	SELVA DI CADORE	7	3	11	-	15	4	673	346
055	SEREN DEL GRAPPA	33	35	22	4	63	9	3.048	1.530

25 - PROVINCIA DI BELLUNO

BELLUNO-TREVISO

Codice dei Comuni	COMUNI	ISCRIZIONI E CANCELLAZIONI ANAGRAFICHE NELL'ANNO 1969						POPOLAZIONE RESIDENTE	
		Per movimento naturale		Per trasferimento di residenza				al 31 dicembre 1969	
		Nati vivi	Morti	Iscritti		Cancellati		M F	M
				da altro Comune	dal- l'estero	per altro Comune	per l'estero		
056	SOSPIROLO	49	35	70	9	77	29	3.745	1.838
057	SOVERZENE	11	2	15	-	28	22	455	239
058	SOVRAMONTE	28	34	25	12	52	20	2.474	1.176
059	TARBON AGORDINO	32	17	34	3	38	8	1.769	856
060	TAMBRE	34	25	28	11	53	27	2.019	991
061	TRICHIANA	64	51	90	30	86	54	3.901	1.981
062	VALLADA AGORDINA	12	8	10	1	27	100	780	365
063	VALLE DI CADORE	24	31	51	9	35	4	2.287	1.061
064	VAS	12	19	18	-	28	6	1.082	537
065	VIGO DI CADORE	23	32	40	10	45	3	1.745	816
066	VODO CADORE	14	15	12	3	12	1	996	454
067	VOLTAGO AGORDINO	22	15	20	-	35	-	1.239	578
068	ZOLDQ ALTO	21	22	29	2	37	5	1.611	761
069	ZOPPE DI CADORE	4	5	12	-	8	-	469	216
	TOTALE	3.484	2.775	5.752	710	6.124	1.696	228.713	110.878

26 - PROVINCIA DI TREVISO

001	ALTIVOLE	76	39	72	25	80	-	4.366	2.205
002	ARCADE	51	27	48	10	67	4	2.367	1.153
003	ÀSOLO	102	65	162	22	192	6	6.349	3.085
004	BORSO DEL GRAPPA	60	42	85	19	61	151	3.418	1.659
005	BREDA DI PIAVE	83	79	142	12	175	8	5.606	2.817
006	CAERANO DI SAN MARCO	118	55	215	23	120	29	4.904	2.392
007	CAPPELLA MAGGIORE	74	30	93	19	94	9	3.605	1.766
008	CARBONERA	105	51	255	15	240	7	6.346	3.134
009	CASALE SUL SILE	118	62	190	21	165	4	5.855	2.955
010	CASIER	79	49	271	-	158	4	4.122	2.129
011	CASTELCUCCO	25	20	44	1	24	25	1.348	654
012	CASTELFRANCO VENETO	535	215	891	110	546	51	25.583	12.403
013	CASTELLO DI GODEGO	106	28	79	27	78	5	4.543	2.310
014	CAVASO DEL TOMBA	42	22	53	19	52	14	2.598	1.232
015	CESSALTO	61	34	72	12	161	49	3.359	1.660
016	CHIARANO	50	39	52	7	133	4	3.167	1.643
017	CIMADOLMO	39	20	69	7	57	1	2.989	1.433
018	CISON DI VALMARINO	36	46	63	13	78	47	2.608	1.235
019	COGOGNE	90	39	87	16	97	10	4.701	2.364
020	COLLE UMBERTO	75	37	154	36	157	27	3.645	1.783
021	CONEGLIANO	549	231	1.670	163	1.046	27	29.582	13.998
022	CORDIGNANO	93	62	163	10	153	-	5.750	2.833
023	CORNUDA	85	57	199	17	155	11	5.038	2.472
024	CRESPANO DEL GRAPPA	55	46	119	3	93	19	3.485	1.618
025	CROCETTA DEL MONTELLO	103	69	123	28	162	24	5.716	2.754
026	FARRA DI SOLIGO	110	75	161	38	98	62	6.518	3.181
027	FOLLINA	52	44	92	13	49	27	3.289	1.552
028	FONTANELLE	79	32	95	7	114	1	4.425	2.275
029	FONTE	83	45	115	14	125	3	3.685	1.804
030	FREGONA	46	37	61	23	112	13	3.245	1.590
031	GAIARINE	102	54	113	39	175	30	6.069	3.039
032	GIÀVERA DEL MONTELLO	53	28	75	2	80	30	3.420	1.680
033	GODEGA DI SANT'URBANO	85	40	135	31	161	5	5.682	2.777
034	GORGIO AL MONTICANO	47	33	77	34	164	4	3.246	1.662
035	ISTRANA	94	41	120	49	143	8	5.768	3.052
036	LÒRIA	118	47	89	50	130	-	6.334	3.198
037	MANSUE	64	34	56	44	123	10	3.343	1.686
038	MARENO DI PIAVE	115	69	190	15	191	-	6.445	3.218
039	MASER	72	44	65	10	100	7	4.395	2.174
040	MASERADA SUL PIAVE	121	55	140	21	167	41	5.694	2.850

anagrafico nei singoli Comuni

TREVISO

Codice del Comune	COMUNI	ISCRIZIONI E CANCELLAZIONI ANAGRAFICHE NELL'ANNO 1969						POPOLAZIONE RESIDENTE al 31 dicembre 1969	
		Per movimento naturale		Per trasferimento di residenza				M F	M
		Nati vivi	Morti	Iscritti		Cancellati			
				da altro Comune	dal- l'estero	per altro Comune	per l'estero		
041	MEDUNA DI LIVENZA	59	33	70	12	60	3	2.408	1.189
042	MIANE	47	45	40	1	43	15	3.250	1.601
043	MOGLIANO VENETO	330	199	905	28	605	12	19.620	9.740
044	MONASTIER DI TREVISO	32	21	81	2	88	-	3.025	1.523
045	MONFONO	28	15	17	2	48	5	1.219	612
046	MONTEBELLUNA	425	175	627	113	451	70	21.708	10.545
047	MORGANO	53	24	42	14	67	3	2.837	1.403
048	MORIAGO DELLA BATTAGLIA	25	17	42	29	32	-	1.981	948
049	MOTTA DI LIVENZA	118	67	247	35	303	2	7.252	3.581
050	NERVESA DELLA BATTAGLIA	128	65	140	39	134	37	6.579	3.276
051	ODERZO	276	118	517	53	369	62	14.212	7.083
052	ORMELLE	54	41	53	-	82	4	3.458	1.739
053	ORSAGO	54	32	94	11	92	11	3.327	1.634
054	PADERNO DEL GRAPPA	17	23	35	7	49	11	1.535	714
055	PAESE	213	79	270	51	208	14	10.332	5.090
056	PEDEROBBA	71	60	140	24	158	9	5.497	2.714
057	PIEVE DI SOLIGO	167	75	254	56	149	18	7.950	3.944
058	PONTE DI PIAVE	90	64	175	22	179	39	5.444	2.668
059	PONZANO VENETO	135	50	173	35	101	-	5.280	2.639
060	PORTOBUFFOLÈ	15	12	40	-	17	-	745	371
061	POSSAGNO	38	17	45	4	53	30	1.975	941
062	POVEGLIANO	40	26	73	10	49	37	3.037	1.503
063	PREGANZIOL	162	90	300	8	352	-	8.601	4.234
064	QUINTO DI TREVISO	123	49	204	23	180	1	5.650	2.814
065	REPRONTOLO	24	13	33	1	38	4	1.614	833
066	RESANA	92	40	91	30	113	50	5.338	2.671
067	REVINE LAGO	33	32	55	7	41	10	2.283	1.130
068	RIESE PIO X	111	67	93	41	147	56	6.700	3.273
069	RONCADE	205	82	227	29	271	99	10.406	5.261
070	SALGAREDA	78	54	107	5	172	56	4.205	2.124
071	SAN BIÀGIO DI CALLALTA	163	86	277	31	309	25	9.113	4.548
072	SAN PIOR	89	45	193	24	164	-	5.254	2.612
073	SAN PIETRO DI FELETTO	70	40	136	19	127	1	4.225	2.149
074	SAN POLO DI PIAVE	71	37	90	17	151	-	3.986	1.983
075	SANTA LUCIA DI PIAVE	103	43	267	35	141	7	5.379	2.664
076	SAN VENDEMIANO	143	62	320	29	236	8	7.127	3.486
077	SAN ZENONE DEGLI EZZELINI	81	48	69	42	96	137	4.166	2.073
078	SARMEDE	48	28	36	32	72	2	3.139	1.581
079	SEGUSINO	32	19	43	12	35	-	1.875	897
080	SERNÀGLIA DELLA BATTAGLIA	71	40	97	32	92	12	5.109	2.537
081	SILEA	118	37	242	15	166	-	6.190	3.056
082	SPRESIANO	158	79	175	40	185	24	7.822	3.849
083	SUSEGANA	137	62	196	40	217	28	8.155	4.031
084	TARZO	93	48	117	14	152	17	4.305	2.117
085	TREVIGNANO	112	44	101	53	133	4	5.722	2.839
086	TREVISO	1.433	862	3.436	161	2.935	114	89.267	42.298
087	VALDOBBIADENE	157	156	291	64	220	53	11.089	4.941
088	VAZZOLA	121	51	104	6	146	1	5.692	2.847
089	VEDELAGO	186	107	169	76	203	30	10.448	5.213
090	VIDOR	44	19	74	4	64	5	2.729	1.303
091	VILLORBA	245	111	425	28	335	17	12.222	6.022
092	VITTORIO VENETO	450	284	811	98	688	57	30.027	14.270
093	VOLPAGO DEL MONTELLO	127	79	125	49	182	6	7.673	3.782
094	ZENSON DI PIAVE	29	23	42	2	53	-	1.735	879
095	ZERO BRANCO	136	60	119	17	182	35	6.741	3.311
	TOTALE	11.711	6.297	20.100	2.657	18.211	2.018	659.266	322.511

VENEZIA-PADOVA

Codice dei Comuni	COMUNI	ISCRIZIONI E CANCELLAZIONI ANAGRAFICHE NELL'ANNO 1969						POPOLAZIONE RESIDENTE al 31 dicembre 1969	
		Per movimento naturale		Per trasferimento di residenza				M F	M
		Nati vivi	Morti	Iscritti		Cancellati			
				da altro Comune	dal- l'estero	per altro Comune	per l'estero		
001	ANNONE VENETO	53	34	72	35	100	14	3.412	1.691
002	CAMPAGNA LUPA	98	39	136	5	149	-	4.715	2.409
003	CAMPOLONGO MAGGIORE	166	74	172	4	223	4	7.939	4.011
004	CAMPONOGARA	160	76	268	3	224	2	7.833	3.935
005	CAORLE	224	78	293	22	408	12	11.261	5.739
006	CAVAREZERE	275	174	258	5	582	5	18.176	8.921
007	CÈGGIA	88	45	122	3	162	3	5.146	2.627
008	CHIÒGGIA	1.030	426	820	43	859	40	48.915	24.338
009	CINTO CAONAGGIORE	64	37	53	20	75	44	2.960	1.544
010	CONA	70	32	94	1	206	-	3.693	1.834
011	CONCORDIA SAGITTÀRIA	178	64	245	35	216	15	9.141	4.695
012	DOLO	217	171	517	9	419	18	12.033	5.871
013	ERACLEA	229	71	262	11	303	2	10.810	5.521
014	PIESSO D'ARTICO	109	41	180	2	185	12	5.080	2.536
015	FOSSALTA DI PIAVE	64	40	76	22	96	21	3.614	1.766
016	FOSSALTA DI PORTOGRUARO	83	47	168	17	193	3	5.246	2.613
017	POSSÒ	86	39	107	16	167	-	4.618	2.295
018	GRUARO	39	32	65	32	104	14	2.723	1.377
019	IÉSOLO	376	127	637	18	454	49	20.388	10.242
020	MARCON	95	40	271	-	140	2	4.608	2.334
021	MARTELLAGO	245	65	656	1	308	-	11.045	5.508
022	MÈOLO	92	52	82	13	140	1	4.583	2.332
023	MIRA	640	286	801	14	739	13	31.613	15.759
024	MIRANO	432	228	669	22	494	9	21.614	10.759
025	MUSILE DI PIAVE	174	51	351	23	230	10	8.409	4.200
026	NOALE	212	92	270	9	216	-	10.288	5.007
027	NOVENTA DI PIAVE	85	47	114	11	133	21	5.175	2.593
028	PIANIGA	156	68	293	7	226	-	7.389	3.697
029	PORTOGRUARO	429	203	798	59	752	101	22.330	11.118
030	PRAMAGGIORE	41	25	56	8	84	12	2.792	1.417
031	QUARTO D'ALTINO	85	33	182	9	151	-	4.192	2.094
032	SALZANO	156	70	222	9	136	6	7.302	3.705
033	SAN DONA DI PIAVE	510	237	922	40	619	54	27.898	13.727
034	SAN MICHELE AL TAGLIAMENTO	216	104	343	58	241	6	11.542	5.848
035	SANTA MARTA DI SALA	178	85	138	5	212	10	8.411	4.273
036	SANTO STINO DI LIVENZA	215	89	213	18	323	1	10.352	5.232
037	SCORZÈ	239	90	344	19	241	4	11.151	5.612
038	SPINEA	457	107	1.942	32	663	12	18.613	9.174
039	STRÀ	111	42	201	4	270	-	5.456	2.662
040	TÈGLIO VENETO	21	28	57	18	96	16	2.104	1.075
041	TORRE DI MOSTO	83	35	68	5	157	1	4.123	2.122
042	VENEZIA	6.123	3.526	5.651	468	8.666	251	367.631	176.326
043	VIGONOVO	138	56	280	9	194	5	6.768	3.410
	TOTALE	14.742	7.306	19.469	1.164	20.556	793	803.092	393.949

28 - PROVINCIA DI PADOVA

001	ÀBANO TERME	225	92	478	29	443	24	13.232	6.535
002	AGNA	49	47	56	-	132	2	3.149	1.543
003	ALBIGNÀSEGO	291	78	630	8	427	3	12.891	6.444
004	ANGUILLARA VENETA	121	56	83	-	151	2	6.010	2.984
005	ARQUÀ PETRARCA	24	24	44	-	72	-	2.007	1.015

anagrafico nei singoli Comuni

PADOVA

Codice del Comune	COMUNI	ISCRIZIONI E CANCELLAZIONI ANAGRAFICHE NELL'ANNO 1969						POPOLAZIONE RESIDENTE al 31 dicembre 1969	
		Per movimento naturale		Per trasferimento di residenza				M F	M
		Nati vivi	Morti	Iscritti		Cancellati			
				da altro Comune	dall'estero	per altro Comune	per l'estero		
006	ARRE	34	19	38	-	56	-	2.136	1.052
007	ARZERGRANDE	60	42	83	6	138	1	4.064	1.975
008	BAGNOLI DI SOPRA	78	35	107	-	211	-	4.273	2.181
009	BAONE	45	28	51	-	124	12	2.879	1.513
010	BARBONA	15	11	16	-	40	-	1.103	580
011	BATTÀGLIA TERME	60	28	110	4	136	-	4.272	2.051
012	BOARA PISANI	53	26	63	1	96	-	2.737	1.341
013	BORGORICCO	96	59	121	1	111	40	5.361	2.628
014	BOVOLENTA	57	28	78	-	147	9	3.027	1.535
015	BRÛGINE	68	52	107	-	146	4	4.234	2.109
016	CADONEGHE	163	79	446	5	314	-	9.119	4.519
017	CAMPODARSEGO	203	74	260	13	213	-	9.302	4.692
018	CAMPODORO	27	23	43	-	96	-	1.684	854
019	CANPOSANPIERO	159	73	197	29	221	7	7.386	3.625
020	CAMPO SAN MARTINO	98	41	110	18	95	6	4.239	2.107
021	CANDIANA	45	24	46	-	88	-	2.834	1.434
022	CÀRCERI	32	20	39	1	104	-	1.747	878
023	CARNIGNANO DI BRENTA	113	42	179	5	154	4	6.247	3.058
024	CARRARA SAN GIÒRGIO	69	23	98	-	109	-	3.381	1.720
025	CARRARA SANTO STÈPANO	32	16	38	-	54	-	1.722	882
026	CARTURA	88	46	91	-	134	-	4.023	2.068
027	CASALE DI SCODÒSIA	81	43	87	7	110	-	4.067	2.022
028	CASALSERUGO	88	33	158	1	131	3	3.816	1.871
029	CASTELBALDO	26	29	40	-	68	4	2.096	1.052
030	CERVARESE SANTA CROCE	92	46	115	9	123	-	3.919	1.982
031	CINTO EUGÀNEO	45	25	42	-	106	-	2.203	1.118
032	CITTADELLA	286	153	388	32	345	22	15.407	7.453
033	CODEVIGO	93	54	149	4	200	6	5.038	2.520
034	CONSELVE	152	86	268	1	239	1	7.350	3.570
035	CORRÈZZOLA	97	58	110	-	239	-	5.274	2.673
036	CURTAROLO	110	41	98	11	132	6	5.173	2.604
037	ESTE	304	195	678	18	565	5	17.093	8.322
038	FONTANIVA	146	65	111	24	128	8	6.500	3.226
039	GALLIERA VENETA	111	56	88	37	113	6	5.779	2.754
040	GALZIGNANO	98	30	93	9	115	-	4.339	2.186
041	GAZZO	58	25	68	-	134	1	2.862	1.423
042	GRANTORTO	63	45	59	16	61	14	3.187	1.583
043	GRANZE	24	20	25	-	63	25	1.570	813
044	LEGNARO	128	64	206	-	190	2	5.475	2.765
045	LÌMENA	120	33	243	2	134	-	4.688	2.372
046	LOREGGIA	71	37	98	3	115	25	3.965	2.016
047	LOZZO ATESTINO	51	28	72	5	98	32	3.041	1.506
048	MASERÀ DI PÀDOVA	92	38	138	-	125	-	4.839	2.419
049	MASI	28	21	84	-	76	1	1.955	952
050	MASSANZAGO	53	15	68	-	70	31	2.723	1.375
051	MEGLIADINO SAN PIDÈNZIO	26	33	65	12	114	-	2.049	1.032
052	MEGLIADINO SAN VITALE	32	34	33	3	65	-	2.116	1.010
053	MERLARA	56	37	68	4	126	-	3.155	1.529
054	MESTRINO	101	46	227	4	155	-	4.733	2.389
055	MONSELICE	334	209	581	7	534	18	17.542	8.681
056	MONTAGNANA	151	119	245	10	323	6	10.415	4.978
057	MONTEGROTTO TERME	159	60	223	11	211	4	7.345	3.695
058	NOVENTA PADOVANA	107	35	494	10	179	4	5.979	2.907
059	OSPEDALETTO EUGÀNEO	80	55	159	2	136	-	4.556	2.260
060	PÀDOVA	3.852	2.223	7.450	318	7.040	330	226.244	107.524
061	PERNUNIA	61	37	64	4	141	1	3.303	1.624
062	PIACENZA D'ÀDIGE	34	26	39	-	100	1	2.118	1.018
063	PIAZZOLA SUL BRENTA	190	93	250	11	313	14	10.387	5.121
064	PIOMBINO DESE	138	62	183	12	149	41	7.012	3.461
065	PIOVE DI SACCO	328	134	509	3	391	14	15.404	7.522

PADOVA-ROVIGO

Codice dei Comuni	COMUNI	ISCRIZIONI E CANCELLAZIONI ANAGRAFICHE NELL'ANNO 1969						POPOLAZIONE RESIDENTE al 31 dicembre 1969	
		Per movimento naturale		Per trasferimento di residenza				M F	M
		Nati vivi	Morti	Iscritti		Cancellati			
				da altro Comune	dal- l'estero	per altro Comune	per l'estero		
066	POLVERARA	29	19	55	2	45	-	2.109	1.043
067	PONSO	35	21	71	1	70	-	2.309	1.156
068	PONTELONGO	64	43	125	1	170	4	3.839	1.857
069	PONTE SAN NICOLÒ	148	45	355	2	228	1	6.343	3.154
070	POZZONOVO	60	39	90	-	142	-	3.526	1.793
071	ROVOLON	55	23	67	4	138	10	3.517	1.781
072	RUBANO	143	65	534	3	364	1	6.885	3.448
073	SACCOLOGO	57	20	84	6	84	1	3.250	1.648
074	SALETTO	37	21	89	-	128	-	2.535	1.259
075	SAN GIORGIO DELLE PÈRTICHE	139	62	155	17	116	4	6.399	3.145
076	SAN GIORGIO IN BOSCO	74	41	64	-	129	5	4.633	2.299
077	SAN MARTINO DI LUPARI	190	98	134	52	192	17	9.492	4.648
078	SAN PIETRO IN GU	77	23	98	4	81	8	3.388	1.719
079	SAN PIETRO VINIARIO	47	20	49	-	101	-	2.245	1.127
080	SANTA GIUSTINA IN COLLE	89	40	94	7	105	-	4.755	2.397
081	SANTA MARGHERITA D'ÀDIGE	45	37	65	-	98	-	2.363	1.188
082	SANT'ANGELO DI PIOVE DI SACCO	117	54	177	-	132	-	5.513	2.776
083	SANT'ELENA	30	19	65	-	63	-	1.611	777
084	SANT'URBANO	52	23	86	-	136	-	2.988	1.486
085	SAONARA	135	45	200	-	203	21	6.272	3.103
086	SELVAZZANO DENTRO	245	77	1.052	24	416	18	10.414	5.250
087	SOLESINO	143	51	159	-	188	-	6.658	3.297
088	STANGHELLA	60	50	147	1	183	-	4.395	2.138
089	TEOLO	146	61	238	6	243	-	6.719	3.427
090	TERRASSA PADOVANA	40	22	32	-	68	-	1.920	953
091	TÒMBOLO	99	55	88	45	100	13	5.850	2.880
092	TOBRÈGLIA	94	48	184	8	163	11	4.518	2.265
093	TREBASÈLEGHE	148	74	167	9	156	3	7.694	3.880
094	TRIBANO	58	48	120	8	170	8	3.963	1.954
095	URBANA	36	23	37	4	45	15	1.972	999
096	VEGGIANO	38	8	74	3	129	-	1.990	1.036
097	VESCOVANA	21	17	41	1	75	11	1.778	889
098	VIGHIZZOLO D'ESTE	10	8	23	-	74	3	1.107	556
099	VIGODÀRZERE	149	54	255	2	200	-	7.969	3.984
100	VIGONZA	266	102	490	6	380	8	13.408	6.691
101	VILLA DEL CONTE	85	35	68	8	76	6	3.898	1.968
102	VILLA ESTENSE	39	28	65	1	72	2	2.706	1.336
103	VILLAPRANCA PADOVANA	128	45	221	-	127	-	5.180	2.636
104	VILLANOVA DI CAMPOSANPIERO	107	31	102	-	119	2	4.250	2.120
105	VO	63	36	93	1	121	4	3.830	1.968
	TOTALE	13.969	7.160	24.001	936	23.499	915	751.967	368.682

29 - PROVINCIA DI ROVIGO

001	ÀDRIA	304	270	537	2	931	5	22.340	10.761
002	ARIANO NEL POLÈSINE	100	61	182	2	304	-	6.617	3.308
003	ARQUÀ POLÈSINE	38	29	113	2	179	-	3.319	1.612
004	BADIA POLÈSINE	168	146	315	7	377	11	10.221	4.964
005	BAGNOLO DI PO	18	19	31	-	88	2	1.904	934
006	BERGANTINO	45	35	73	-	69	4	3.033	1.459
007	BOSARO	36	17	68	-	78	-	1.519	746
008	CALTO	6	12	20	-	45	-	1.114	545
009	CANARO	46	29	94	-	164	-	3.265	1.622
010	CANDA	21	10	33	-	29	-	1.285	654
011	CASTELGUGLIELMO	33	28	52	-	93	-	2.285	1.109
012	CASTELMASSA	73	64	209	3	160	6	5.091	2.439
013	CASTELNOVO BARIANO	51	54	127	2	208	-	4.230	2.093
014	CENESELLI	27	32	74	-	127	-	2.749	1.356
015	CEREGNANO	71	31	133	-	163	6	4.293	2.123

anagrafico nei singoli Comuni

ROVIGO-PORDENONE

Codice dei Comuni	COMUNI	ISCRIZIONI E CANCELLAZIONI ANAGRAFICHE NELL'ANNO 1969						POPOLAZIONE RESIDENTE al 31 dicembre 1969	
		Per movimento naturale		Per trasferimento di residenza				M F	M
		Nati vivi	Morti	Iscritti		Cancellati			
				da altro Comune	dal- l'estero	per altro Comune	per l'estero		
016	CONTARINA	143	71	231	2	395	14	7.519	3.691
017	CORBOLA	42	54	84	1	155	2	2.974	1.458
018	COSTA DI ROVIGO	55	53	97	1	83	2	3.370	1.685
019	CRESPINO	46	50	54	-	140	-	3.179	1.570
020	DONADA	107	67	187	1	336	4	5.437	2.661
021	FICAROLO	43	37	71	4	82	-	3.358	1.639
022	PIESSO UMBERTIANO	59	57	84	1	145	1	4.308	2.074
023	FRASSINELLE POLÈSINE	36	15	28	-	63	9	2.035	1.002
024	FRATTA POLESINE	56	45	100	5	134	4	3.321	1.524
025	GÀIBA	15	10	27	-	54	-	1.286	638
026	GAVELLO	20	27	41	-	92	-	2.141	1.071
027	GIACCIANO CON BARUCHELLA	39	40	86	1	123	-	3.031	1.494
028	GUARDA VÈNETA	16	17	77	-	103	-	1.604	811
029	LENDINABA	186	182	371	2	438	23	13.851	6.711
030	LOREO	71	43	97	3	197	-	3.900	1.922
031	LUSIA	67	37	81	2	126	3	3.541	1.789
032	MELARA	25	30	54	2	72	-	2.445	1.200
033	OCCHIOBELLO	87	61	422	-	194	15	6.391	3.179
034	PAPOZZE	32	41	79	-	107	-	2.559	1.261
035	PETTORAZZA GRIMANI	31	26	22	-	60	-	1.928	953
036	PINCARA	25	17	36	2	128	-	1.650	800
037	POLESELLA	52	53	128	-	160	2	3.447	1.668
038	PONTÈCCHIO POLÈSINE	29	15	70	-	83	-	1.742	860
039	PORTO TOLLE	205	94	207	-	551	-	10.870	5.575
040	ROSOLINA	88	50	179	-	130	4	4.674	2.365
041	ROVIGO	753	483	1.735	22	1.498	67	48.702	23.318
042	SALARA	18	11	15	-	41	-	1.462	706
043	SAN BELLINO	17	19	16	-	57	-	1.460	737
044	SAN MARTINO DI VENEZZE	73	41	93	-	127	-	4.411	2.163
045	STIENTA	46	35	67	-	109	-	3.135	1.542
046	TÀGLIO DI PO	136	74	236	1	309	-	7.886	3.977
047	TRECENTA	43	61	102	-	143	-	4.343	2.075
048	VILLADOSE	77	38	139	-	152	1	4.823	2.405
049	VILLAMARZANA	18	18	33	-	71	-	1.493	711
050	VILLANOVA DEL GHEBBO	43	18	56	-	80	-	2.084	1.020
051	VILLANOVA MARCHESANA	22	16	23	-	118	3	1.536	779
	TOTALE	3.858	2.843	7.489	68	9.871	188	255.161	124.759

93 - PROVINCIA DI PORDENONE

001	ANDRÈIS	3	16	5	4	12	3	693	321
002	ARBA	10	22	38	11	23	-	1.567	752
003	ÀRZENE	29	25	71	2	56	46	1.717	879
004	AVIANO	107	124	181	55	235	45	8.554	4.238
005	AZZANO DÈCINO	173	100	348	54	301	109	9.563	4.760
006	BÀRCIS	4	15	4	4	5	-	719	353
007	BRUGNERA	134	45	292	54	170	58	6.285	3.215
008	BUDÒIA	20	46	51	6	54	3	2.321	1.069
009	CÀNEVA	94	74	109	37	181	199	6.720	3.304
010	CASARSA DELLA DELÌZIA	120	67	304	46	317	47	6.345	3.114
011	CASTELNOVO DEL FRIULI	10	24	11	8	40	11	1.655	817
012	CAVASSO NUOVO	16	44	17	15	41	54	1.484	693
013	CHIONS	47	36	137	30	142	19	3.394	1.719
014	CIMOLÀIS	9	13	10	1	4	-	739	353
015	CLÀUT	28	35	34	4	42	48	1.985	1.043

PORDENONE-UDINE

Codice del Comune	COMUNI	ISCRIZIONI E CANCELLAZIONI ANAGRAFICHE NELL'ANNO 1969						POPOLAZIONE RESIDENTE al 31 dicembre 1969	
		Per movimento naturale		Per trasferimento di residenza				M F	M
		Nati vivi	Morti	Iscritti		Cancellati			
				da altro Comune	dal- l'estero	per altro Comune	per l'estero		
016	CLADZETTO	6	23	23	-	49	3	1.168	547
017	CORDENONS	210	112	616	58	274	34	12.493	6.001
018	CORDOVADO	38	23	101	17	83	-	2.494	1.253
019	ERTO E CASSO	37	27	45	-	39	43	1.827	899
020	PANNA	20	26	25	27	26	10	1.721	823
021	PIVINE VENETO	146	83	319	102	188	-	7.903	3.901
022	FONTANAPREDDA	121	67	330	61	187	8	7.295	3.632
024	FRISANCO	10	12	19	6	32	10	878	396
025	MANIAGO	118	110	260	53	188	181	8.596	4.092
026	MEDUNO	16	40	26	24	54	11	2.072	979
027	MONTEREALE VALCELLINA	63	76	147	27	152	9	4.839	2.343
028	MORSANO AL TAGLIAMENTO	46	49	63	34	50	15	3.329	1.634
029	PASIANO DI PORDENONE	122	62	151	46	205	3	6.171	3.060
030	PINZANO AL TAGLIAMENTO	24	28	38	12	62	39	2.012	963
031	POLCENIGO	41	73	81	21	92	5	3.794	1.806
032	PORCIA	195	93	750	84	293	38	10.310	5.147
033	PORDENONE	823	385	2.549	195	1.966	143	45.076	21.659
034	PRATA DI PORDENONE	100	52	152	13	102	121	5.420	2.716
035	PRAVISO DOMINI	26	23	69	3	61	-	2.014	1.000
036	ROVEREDO IN PIANO	47	26	224	22	42	1	2.150	1.059
037	SACILE	256	166	571	115	462	52	15.347	7.678
038	SAN GIORGIO DELLA RICHINVELDA	76	57	68	25	94	22	4.573	2.271
039	SAN MARTINO AL TAGLIAMENTO	17	24	46	8	36	60	1.461	739
040	SAN QUIRINO	53	47	166	23	114	8	3.412	1.731
041	SAN VITO AL TAGLIAMENTO	170	152	318	95	284	121	11.150	5.439
042	SEQUALS	24	40	62	12	67	1	2.031	997
043	SESTO AL REGHEMA	79	86	137	49	144	39	5.254	2.606
044	SPILIMBERGO	127	127	361	90	331	236	9.908	4.823
045	TRAMONTI DI SOPRA	7	18	4	6	43	5	1.070	510
046	TRAMONTI DI SOTTO	7	15	3	6	17	5	1.079	524
047	TRAVESIO	33	30	35	-	53	3	2.023	974
048	VALVASONE	28	36	58	10	60	2	2.262	1.107
049	VITO D'ASIO	21	38	52	18	60	37	1.647	752
050	VIVARO	18	16	26	5	30	4	1.292	617
051	ZOPPOLA	110	82	273	73	175	102	6.718	3.358
	TOTALE	4.039	3.010	9.780	1.671	7.738	2.013	254.530	124.666

30 - PROVINCIA DI UDINE

001	AIELLO DEL PRIULI	36	36	41	-	40	3	2.242	1.091
002	AMARO	10	10	28	13	34	1	870	421
003	AMPEZZO	33	25	43	11	66	4	1.998	981
004	AQUILÈIA	47	40	54	7	90	1	3.126	1.584
005	ARTA TERME	40	33	44	3	66	85	2.690	1.320
006	ARTEGNA	32	55	56	6	78	-	3.175	1.551
007	ATTIMIS	15	32	46	23	63	6	2.203	1.128
008	BAGNÀRIA ARSA	51	50	82	8	102	23	3.117	1.595
009	BASILIANO	71	93	94	45	107	45	5.400	2.649
010	BERTIOLO	31	39	44	7	49	-	2.974	1.478
011	BICINICCO	22	15	33	8	54	-	1.739	883
012	BORDANO	21	11	24	-	39	-	1.318	681
013	BUIA	84	130	124	76	106	25	6.784	3.216
014	BUTTRIO	43	36	82	8	64	-	3.196	1.623
015	CABINO AL TAGLIAMENTO	21	17	38	8	77	-	1.774	891
016	CAMPORFONDO	86	44	233	21	176	9	4.606	2.244
017	CAMPOLONGO AL TORRE	11	11	11	1	24	-	849	416
018	CARLINO	43	23	62	5	67	2	2.267	1.157
019	CASSACCO	29	43	83	13	53	29	2.349	1.114
020	CASTIONS DI STRADA	71	40	70	13	92	37	4.139	2.112

anagrafico nei singoli Comuni

UDINE

Codice dei Comuni	COMUNI	ISCRIZIONI E CANCELLAZIONI ANAGRAFICHE NELL'ANNO 1969						POPOLAZIONE RESIDENTE	
		Per movimento naturale		Per trasferimento di residenza				al 31 dicembre 1969	
		Nati vivi	Morti	Iscritti		Cancellati		M F	M
				da altro Comune	dal- l'estero	per altro Comune	per l'estero		
021	CAVAZZO CARNICO	21	21	40	2	65	16	1.438	676
022	CERCIVENTO	13	13	6	1	22	-	1.054	544
023	CERVIGNANO DEL FRIULI	163	106	401	8	374	5	9.799	4.836
024	CHIOPRIS-VISCONI	7	4	20	3	20	-	663	317
025	CHIUSAFORTE	18	22	55	12	77	3	1.441	732
026	CIVIDALE DEL FRIULI	166	167	408	38	355	24	10.954	5.296
027	CODRÒPO	187	148	421	127	391	26	11.710	5.676
028	COLLOREDO DI MONTE ALBANO	27	32	59	13	76	2	2.100	1.073
029	COMGLIANS	17	24	39	3	53	12	1.355	657
030	CORNO DI ROSAZZO	33	32	82	5	37	5	2.379	1.205
031	COSEANO	34	31	37	12	44	16	2.476	1.197
032	DIGNANO	44	42	41	24	21	210	2.571	1.266
033	DOGNA	6	11	2	-	26	-	570	272
034	DRENCHIA	2	11	7	-	36	-	858	464
035	ENEMONZO	23	24	36	1	34	-	1.666	820
036	PAËDIS	27	57	50	17	122	5	3.355	1.717
037	PAGAGNA	81	75	102	15	106	7	5.495	2.700
038	FIUMICELLO	54	40	81	-	97	-	4.180	2.140
039	FLAIBANO	16	17	16	12	24	1	1.679	810
137	FORGARIA NEL FRIULI	26	30	36	24	56	2	2.316	1.142
040	FORNI AVOLTRI	21	19	46	6	73	-	1.238	625
041	FORNI DI SOPRA	18	21	19	14	34	10	1.520	695
042	FORNI DI SOTTO	18	19	6	1	27	35	1.091	517
043	GEMONA DEL FRIULI	184	184	243	41	256	315	12.081	5.649
044	GONARS	50	44	98	13	97	15	4.559	2.296
045	GRIMACCO	29	30	18	4	20	46	1.356	691
046	LATISANA	167	111	368	67	291	13	10.014	4.963
047	LÀUCO	25	27	2	1	21	-	1.864	941
048	LESTIZZA	83	46	37	16	66	2	4.363	2.148
049	LIGNANO SABBIAORO	84	36	382	17	186	2	4.125	2.095
050	LIGOSULLO	5	5	2	-	12	-	331	159
051	LUSÈVERA	12	25	264	-	64	9	1.705	840
052	MAGNANO IN RIVIERA	20	34	44	50	55	1	2.017	933
053	MAJANO	75	77	103	60	67	57	5.682	2.817
054	MALBORGHETTO-VALBRUNA	22	17	36	-	79	2	1.191	604
055	MANZANO	130	66	206	11	124	-	6.743	3.317
056	MARANO LAGUNARE	58	28	56	6	54	8	2.888	1.489
057	MARTIGNACCO	65	56	155	38	135	5	5.149	2.527
058	MERETO DI TOMBA	38	32	31	4	58	-	3.236	1.568
059	MÖGGIO UDINESE	26	47	54	7	116	5	2.830	1.309
060	MOIMACCO	12	12	18	2	24	9	978	481
061	MONTENARS	9	13	16	2	17	-	908	454
062	MORTEGLIANO	64	62	90	41	122	15	4.824	2.373
063	MORUZZO	25	22	60	4	77	13	1.815	916
064	MUZZANA DEL TURGNANO	34	23	76	5	81	3	2.527	1.309
065	NIMIS	39	64	92	15	74	2	3.149	1.544
066	OSOPPO	40	48	68	11	45	35	2.768	1.320
067	OVARO	41	33	33	6	65	35	3.346	1.636
068	PAGNACCO	37	44	112	10	87	4	2.954	1.481
069	PALAZZOLO DELLO STELLA	61	33	110	15	169	4	3.825	1.970
070	PALMANOVA	90	91	328	4	340	1	6.080	2.823
071	PALUZZA	60	61	68	2	97	-	4.186	2.112
072	PASIAN DI PRATO	93	65	331	29	289	11	6.658	3.393
073	PAULARO	62	52	52	11	94	39	3.771	1.890
074	PAVIA DI UDINE	71	40	107	14	118	32	4.468	2.257
075	POCENIA	40	28	53	14	56	1	2.478	1.300
076	PONTEBBA	57	31	169	6	199	9	3.110	1.560
077	PORPETTO	53	26	62	14	84	7	2.729	1.447
078	POVOLETTO	51	55	94	6	107	8	4.399	2.207
079	POZZUOLO DEL FRIULI	84	76	172	26	176	18	6.097	3.025

UDINE

Codice del Comune	COMUNI	ISCRIZIONI E CANCELLAZIONI ANAGRAFICHE NELL'ANNO 1969						POPOLAZIONE RESIDENTE	
		Per movimento naturale		Per trasferimento di residenza				al 31 dicembre 1969	
		Nati vivi	Morti	Iscritti		Cancellati		M F	M
				da altro Comune	dal- l'estero	per altro Comune	per l'estero		
080	PRADAMANO	36	30	53	8	44	4	2.212	1.054
081	PRATO CARNICO	21	32	12	2	23	10	1.996	967
082	PRECENICCO	28	12	33	10	61	10	1.737	861
083	PRENARIACCO	68	41	91	6	63	5	3.287	1.618
084	PREONE	1	11	19	10	7	-	394	200
085	PREPOTTO	10	21	44	6	58	-	1.228	673
086	PULFERO	29	58	52	5	100	3	2.844	1.472
087	RAGOGNA	48	50	39	17	48	13	3.154	1.541
088	RAVASCLETTO	20	12	12	4	25	18	1.068	523
089	RAVEO	6	10	2	-	12	-	573	269
090	REANA DEL ROIALE	62	66	160	36	167	-	4.968	2.329
091	REMANZACCO	52	49	117	6	69	2	3.912	1.948
092	RESIA	18	30	57	6	312	17	1.850	917
093	RESIUTTA	6	8	22	7	9	-	530	249
094	RIGOLATO	16	23	17	7	43	-	1.438	686
095	RIVE D'ARCANO	29	39	31	13	55	8	2.649	1.333
096	RIVIGNANO	59	58	97	41	65	75	3.860	1.921
097	RONCHIS	33	18	43	7	83	-	1.981	1.022
098	RUDA	41	37	85	1	94	35	2.979	1.511
099	SAN DANIELE DEL FRIULI	99	106	186	29	177	24	6.838	3.389
100	SAN GIORGIO DI NOGARO	110	75	235	32	199	12	7.286	3.656
101	SAN GIOVANNI AL MATISONE	79	35	129	10	102	-	4.440	2.214
102	SAN LEONARDO	18	29	37	14	41	8	1.538	750
103	SAN PIETRO AL MATISONE	24	61	62	14	74	1	2.338	1.174
104	SANTA MARIA LA LONGA	37	19	50	1	83	-	2.167	1.091
105	SAN VITO AL TORRE	25	16	21	8	42	-	1.471	727
106	SAN VITO DI PAGAGNA	23	34	32	4	37	-	1.702	808
107	SÀURIS	18	13	16	1	30	-	639	340
108	SAVOGNA	14	23	40	4	60	18	1.510	795
109	SEDEGLIANO	51	50	63	31	128	48	4.530	2.271
110	SOCCHIEVE	18	27	22	8	34	24	1.715	862
111	STREGNA	13	31	5	3	29	23	1.232	625
112	SUTRIO	20	22	17	1	31	29	1.618	784
113	TAIPANA	17	40	45	15	93	14	1.766	934
114	TALMASSONS	59	57	50	28	64	52	4.133	2.007
115	TAPOGLIANO	9	7	5	2	27	-	518	261
116	TARCENTO	117	184	188	71	264	18	9.484	4.494
117	TARVISIO	117	52	332	17	491	37	6.618	3.426
118	TAVAGNACCO	101	106	383	46	235	6	7.888	3.824
119	TEOR	25	36	24	7	56	87	2.242	1.095
120	TERZO D'AQUILEIA	37	25	34	1	62	-	2.230	1.148
121	TOLMEZZO	187	108	387	14	394	114	10.021	4.931
122	TORREANO	43	49	48	20	46	36	2.607	1.366
123	TORVISCOSA	57	26	75	13	148	4	3.920	1.981
124	TRASÀGHIS	48	46	22	9	41	16	3.055	1.534
125	TREPPA CARNICO	18	16	20	8	23	29	1.021	504
126	TREPPA GRANDE	30	32	35	16	61	29	2.178	1.051
127	TRICÈSINO	69	66	216	36	196	19	5.836	2.797
128	TRIVIGNANO UDINESE	21	18	38	4	48	-	1.760	902
129	UDINE	1.352	1.086	3.628	226	2.935	166	96.694	45.108
130	VARNO	48	49	60	21	99	27	3.259	1.628
131	VENZONE	35	46	87	3	98	-	2.986	1.492
132	VERZÈGNIS	9	17	13	2	36	5	1.259	604
133	VILLA SANTINA	37	15	50	1	86	-	2.183	1.038
134	VILLA VICENTINA	17	13	69	-	82	-	1.166	582
135	VISCO	11	10	35	2	26	-	697	363
136	ZÖGLIO	11	13	9	14	13	-	794	382
	TOTALE	7.522	6.756	15.266	2.114	15.668	2.421	525.927	257.388

Codice dei Comuni	COMUNI	ISCRIZIONI E CANCELLAZIONI ANAGRAFICHE NELL'ANNO 1969						POPOLAZIONE RESIDENTE al 31 dicembre 1969	
		Per movimento naturale		Per trasferimento di residenza				M F	M
		Nati vivi	Morti	Iscritti		Cancellati			
				da altro Comune	dal- l'estero	per altro Comune	per l'estero		
31 - PROVINCIA DI GORIZIA									
001	CAPRIVA DEL FRIULI	26	17	40	1	55	1	1.423	701
002	CORMONS	98	110	235	10	240	2	7.615	3.577
003	DOBERDÒ DEL LAGO	18	8	60	4	78	-	1.373	706
004	DOLEGNA DEL CÒLLIO	11	7	63	1	92	17	756	421
005	FARRA D'ISONZO	19	26	51	2	45	-	1.615	784
006	FOGLIANO REDIPUGLIA	45	29	122	5	83	-	2.680	1.298
007	GORIZIA	554	580	1.239	105	1.212	114	43.655	20.283
008	GRADISCA D'ISONZO	96	62	287	7	254	-	5.894	2.785
009	GRADO	151	98	322	11	334	29	10.088	5.053
010	MARIANO DEL FRIULI	22	18	43	4	54	1	1.686	834
011	MEDEA	16	10	23	1	24	2	923	447
012	MONFALCONE	412	269	1.011	115	664	45	28.467	13.590
013	MORARO	10	9	19	-	19	-	634	307
014	MOSSA	23	21	21	4	50	-	1.495	725
015	ROMANS D'ISONZO	50	39	80	2	46	1	3.080	1.500
016	RONCHI DEI LEGIONARI	146	85	305	12	275	1	10.221	4.885
017	SAGRADO	45	38	69	3	61	-	2.527	1.275
018	SAN CANZIAN D'ISONZO	73	39	124	11	121	19	4.960	2.477
019	SAN FLORIANO DEL CÒLLIO	10	10	43	5	67	-	813	419
020	SAN LORENZO ISONTINO	22	13	24	-	33	1	1.270	617
021	SAN PIER D'ISONZO	26	12	57	1	78	-	1.720	846
022	SAVOGNA D'ISONZO	36	19	59	8	59	-	1.795	871
023	STARANZANO	69	20	234	7	110	-	3.773	1.910
024	TURRIACO	22	19	40	2	78	3	2.216	1.102
025	VILLESSE	24	17	28	1	46	-	1.472	722
	TOTALE	2.924	1.575	4.599	322	4.178	236	142.151	68.135

32 - PROVINCIA DI TRIESTE

001	DUINO AURISINA	111	82	341	21	295	2	7.318	3.604
002	MONRUPINO	13	10	64	2	62	-	671	352
003	MUGGIA	167	166	453	57	437	14	13.061	6.616
004	SAN DORLIGO DELLA VALLE	78	57	279	14	181	-	5.569	2.767
005	SGONICO	7	17	71	6	64	-	1.330	659
006	TRIESTE	2.979	4.202	3.886	996	4.153	512	278.370	129.596
	TOTALE	3.355	4.534	5.094	1.096	5.192	528	306.319	143.594

08 - PROVINCIA DI IMPERIA

001	AIROLE	4	9	11	9	11	-	483	245
002	APRICALE	3	19	10	4	7	-	736	350
003	AQUILA DI ARRÒSCIA	1	2	1	-	7	-	272	147
004	ARNO	2	3	2	-	2	-	192	94
005	AURIGO	5	13	13	-	21	-	553	290
006	BADALUCCO	20	26	33	1	45	14	1.871	919
007	BAIARDO	1	16	11	-	6	-	641	310
008	BORDIGHERA	134	185	497	74	510	51	12.131	5.572
009	BORGHETTO D'ARRÒSCIA	7	14	8	-	13	-	841	433
010	BORGOMARO	16	20	31	-	23	-	1.359	659

IMPERIA

Codice del Comune	COMUNI	ISCRIZIONI E CANCELLAZIONI ANAGRAFICHE NELL'ANNO 1969						POPOLAZIONE RESIDENTE al 31 dicembre 1969	
		Per movimento naturale		Per trasferimento di residenza				M F	M
		Nati vivi	Morti	Iscritti		Cancellati			
				da altro Comune	dal- l'estero	per altro Comune	per l'estero		
011	CAMPOROSSO	67	28	234	13	163	12	3.630	1.831
012	CARAVONICA	6	7	3	-	9	-	353	184
013	CARPASIO	-	2	9	2	12	-	316	157
014	CASTELLARO	6	6	38	4	10	-	685	364
015	CASTEL VITTORIO	4	21	1	3	12	-	742	375
016	CERIANA	11	26	31	5	43	-	1.715	835
017	CERVO	26	15	109	3	75	5	1.328	657
018	CESIO	5	8	22	-	16	-	387	199
019	CHIUSANICO	8	15	13	1	14	1	833	424
020	CHIUSAVÈCCHIA	7	11	21	-	11	-	529	255
021	CIPRESSA	14	18	73	1	31	-	1.014	504
022	CIVEZZA	3	5	23	-	9	-	437	217
023	CÒSIO DI ARBOSCIA	4	5	7	-	13	-	639	317
024	COSTARAINERA	18	4	50	-	40	-	643	305
025	DIANO ARENTINO	3	7	3	-	10	-	434	214
026	DIANO CASTELLO	15	21	58	-	53	-	1.126	570
027	DIANO MARINA	75	66	423	19	241	10	5.912	2.785
028	DIANO SAN PIETRO	10	11	14	3	32	-	971	484
029	DOLCEACQUA	16	30	40	13	33	2	1.932	942
030	DOLCEDO	6	21	19	1	32	-	1.344	664
031	IMPERIA	579	500	1.480	48	1.060	23	39.831	19.056
032	ISOLABONA	7	12	9	6	4	4	687	335
033	LUCINASCO	8	7	7	-	4	-	364	180
034	MENDÀTICA	2	6	3	-	17	-	458	227
035	NOLINI DI TRIORA	8	26	17	-	20	-	1.162	582
036	MONTALTO LIGURE	2	6	9	-	18	-	542	262
037	MONTEGROSSO PIAN LATTE	3	2	6	-	9	-	224	118
038	OLIVETTA SAN MICHELE	5	8	20	-	38	1	361	185
039	OSPEDALETTI	45	43	173	24	218	15	3.405	1.627
040	PERINALDO	5	14	24	4	34	-	1.147	596
041	PIETRABRUNA	7	8	7	-	5	-	736	378
042	PIEVE DI TECO	16	40	49	7	53	2	2.046	1.020
043	PIGNA	18	47	60	97	41	422	1.939	934
044	POMPEIANA	13	5	12	-	40	5	632	309
045	PONTEDÀSSIO	8	19	53	2	50	-	1.779	853
046	PORNÀSSIO	4	17	15	-	27	5	804	423
047	PRELÀ	9	11	19	8	16	2	890	433
048	RANZO	7	17	6	-	10	-	740	363
049	REZZO	6	18	18	-	10	-	741	389
050	RIVA LIGURE	41	29	202	-	300	1	2.720	1.365
051	ROCCHETTA NERVINA	3	5	9	-	14	-	393	204
052	SAN BARTOLOMEO AL MARE	35	24	140	6	140	1	2.270	1.135
053	SAN BIÀGIO DELLA CINA	16	13	41	-	22	-	830	414
054	SAN LORENZO AL MARE	17	7	84	5	42	-	1.137	562
055	SAN REMO	838	744	2.442	238	1.870	166	64.473	30.403
056	SANTO STÈFANO AL MARE	34	22	176	6	104	-	1.908	935
057	SEBORGIA	1	3	10	2	4	-	276	143
058	SOLDANO	8	8	21	-	12	-	594	305
059	TÀGGIA	213	151	789	24	421	47	14.458	7.005
060	TEZZORIO	4	5	7	-	2	-	271	128
061	TRIORA	4	19	4	1	29	-	748	359
062	VALLEBONA	10	12	14	2	13	-	744	369
063	VALLECROSCIA	143	46	791	32	466	34	7.081	3.483
064	VÀSIA	8	12	4	1	9	-	684	340
065	VENTINIGLIA	367	254	1.247	122	1.226	132	25.778	12.744
066	VESSÀLICO	4	5	6	-	9	-	408	200
067	VILLA PARALDI	7	14	7	3	23	2	505	249
	TOTALE	3.002	2.813	9.789	794	7.884	957	227.815	109.915

Codice dei Comuni	COMUNI	ISCRIZIONI E CANCELLAZIONI ANAGRAFICHE NELL'ANNO 1969						POPOLAZIONE RESIDENTE al 31 dicembre 1969	
		Per movimento naturale		Per trasferimento di residenza				M F	M
		Nati vivi	Morti	Iscritti		Cancellati			
				da altro Comune	dal- l'estero	per altro Comune	per l'estero		
001	ALÀSSIO	165	198	569	39	381	65	13.298	6.268
002	ALBENGA	263	195	737	31	515	10	18.461	9.227
003	ALBISOLA MARINA	71	55	409	9	330	-	5.954	2.868
004	ALBISOLA SUPERIORE	200	106	703	32	573	13	12.261	6.009
005	ALTARE	42	45	86	3	82	-	3.126	1.526
006	ANDORA	56	46	204	21	127	5	4.034	2.043
007	ARNASCO	9	5	21	-	5	-	424	196
008	BALESTRINO	3	4	9	1	3	-	414	190
009	BARDINETO	13	12	20	-	33	-	885	444
010	BERGEGGI	11	13	31	-	34	-	747	353
011	BOISSANO	2	3	26	3	4	-	337	167
012	BORGHETTO SANTO SPIRITO	44	37	693	12	214	-	3.611	1.801
013	BORGIO VEREZZI	35	30	127	2	70	4	1.917	913
014	BORMIDA	5	11	8	-	6	-	651	337
015	CÀIRO MONTENOTTE	185	136	373	10	423	20	14.452	7.238
016	CÀLICE LIGURE	16	13	21	-	18	1	1.390	696
017	CALIZZANO	27	35	41	5	61	1	1.971	970
018	CÀRCARE	85	55	157	1	142	-	5.439	2.653
019	CASANOVA LERRONE	9	21	28	-	22	7	1.037	509
020	CASTELBIANCO	1	10	3	-	8	-	329	175
021	CASTELVÈCCHIO DI ROCCA BARBENA	2	7	7	-	18	-	320	161
022	CÈLLE LIGURE	61	57	233	20	142	2	4.477	2.132
023	CÈNGIO	77	46	116	-	129	-	4.435	2.245
024	CERIALE	48	41	305	11	98	5	3.334	1.638
025	CISANO SUL NEVA	10	10	24	4	19	-	809	399
026	COSSÈRIA	8	8	24	-	28	-	1.012	529
027	DEGO	25	31	44	1	52	1	2.411	1.246
028	ERLI	4	6	9	-	9	-	408	207
029	FINALE LIGURE	175	162	482	25	392	72	13.841	6.711
030	GARLEDA	5	4	13	1	2	7	389	202
031	GIUSTÈNICE	5	8	26	-	15	-	566	284
032	GIUSVALLA	9	5	17	1	13	-	531	276
033	LÀIGUÈGLIA	33	23	135	5	77	1	2.454	1.201
034	LOANO	168	139	806	13	484	8	11.961	5.633
035	MÀGLIOLO	5	6	6	-	6	-	511	279
036	MÀLLARE	14	17	21	-	38	-	1.411	719
037	MÀSSIMINO	1	6	7	-	6	-	261	140
038	MILLÈSIMO	60	40	81	5	69	2	3.450	1.703
039	MIÒGLIA	6	9	14	-	15	-	737	360
040	MURIALDO	13	20	17	-	41	-	1.188	625
041	NASINO	1	5	1	1	7	-	335	179
042	NOLTI	36	45	106	-	123	-	3.180	1.539
043	ONZO	5	4	5	-	8	-	293	138
044	ORCO FEGGLINO	7	14	7	-	36	-	796	413
045	ORTOVERO	9	14	16	-	18	-	867	445
046	OSÌGLIA	8	9	7	-	12	-	761	391
047	PÀLLARE	12	12	14	-	21	5	1.072	552
048	PIANA CRIXIA	6	22	28	-	61	-	1.057	527
049	PIETRA LIGURE	105	80	442	7	287	5	7.389	3.463
050	PLÒDIO	3	5	8	-	13	-	346	179
051	PONTINVREA	9	8	19	-	26	-	635	323
052	QUILIANO	93	60	274	3	305	-	6.605	3.276
053	RIALTO	8	9	6	-	7	-	543	286
054	ROCCAVIGNALE	8	7	20	-	35	-	923	473
055	SÀSSELLO	18	43	62	1	65	-	2.251	1.102

09 - PROVINCIA DI SAVONA

SAVONA-GENOVA

Codice dei Comuni	COMUNI	ISCRIZIONI E CANCELLAZIONI ANAGRAFICHE NELL'ANNO 1969						POPOLAZIONE RESIDENTE al 31 dicembre 1969	
		Per movimento naturale		Per trasferimento di residenza				M F	M
		Nati vivi	Morti	Iscritti		Cancellati			
				da altro Comune	dal- l'estero	per altro Comune	per l'estero		
056	SAVONA	1.008	1.039	2.739	56	2.127	57	78.748	37.407
057	SPOTORNO	59	37	259	11	150	7	3.927	1.894
058	STELLA	29	37	52	-	71	-	1.966	990
059	STELLANELLO	9	15	7	-	12	-	875	475
060	TÈSTICO	1	7	4	-	6	-	247	122
061	TOIRANO	16	22	75	2	68	2	1.234	614
062	TOVO SAN GIÀCOMO	11	17	25	2	22	-	1.292	654
063	URBE	12	26	11	4	25	-	1.310	649
064	VADO LIGURE	120	109	346	9	447	-	10.069	5.048
065	VARAZZE	189	202	506	22	360	13	14.738	7.019
066	VENDONE	10	10	8	-	6	-	416	219
067	VEZZI PORTIO	8	2	11	-	12	-	447	221
068	VILLANOVA D'ALBENGA	12	11	38	1	37	-	1.122	562
069	ZUCCARELLO	1	9	14	-	7	-	400	207
	TOTALE	3.784	3.555	11.763	374	9.078	313	289.088	140.640

10 - PROVINCIA DI GENOVA

001	ARENZANO	127	90	615	13	204	68	8.654	4.238
002	AVEGNO	16	22	37	-	30	2	1.511	791
003	BARGAGLI	23	33	72	-	116	-	2.243	1.153
004	BOGLIASCO	52	61	195	22	180	22	4.370	2.062
005	BORZONASCA	38	39	37	-	88	-	2.891	1.419
006	BUSALLA	95	67	197	2	147	20	5.665	2.731
007	CANOGLI	64	124	202	6	205	3	7.511	3.472
008	CAMPO LIGURE	42	49	77	-	72	-	3.758	1.788
009	CAMPORONE	133	120	536	3	208	-	8.889	4.299
010	CARASCO	31	20	115	-	73	1	1.903	916
011	CASARZA LIGURE	58	35	189	4	67	1	3.181	1.570
012	CASELLA	13	20	130	-	56	4	1.513	766
013	CASTIGLIONE CHIAVARESE	18	23	40	3	62	-	1.689	850
014	CERANESI	25	41	94	-	110	1	2.901	1.455
015	CHIAVARI	321	379	1.442	75	913	132	28.450	13.125
016	CICAGNA	46	33	111	2	69	-	2.466	1.178
017	COGOLETO	93	175	363	3	182	2	9.064	4.432
018	COGORNO	43	46	202	6	77	2	3.096	1.534
019	COREGLIA LIGURE	5	5	3	-	25	-	334	179
020	CROCEPIESCHI	1	13	18	-	7	-	760	396
021	DAVAGNA	9	35	45	-	46	-	1.641	824
022	FÀSCIA	-	1	-	-	6	-	200	111
023	FAVALE DI MALVARO	8	14	6	-	5	-	686	341
024	FONTANIGORDA	5	24	6	-	9	-	705	339
025	GENOVA	10.386	10.404	14.025	789	14.815	904	841.841	400.156
026	GORRETO	3	7	9	-	13	-	373	182
027	ISOLA DEL CANTONE	28	34	30	1	75	-	2.101	1.025
028	LAVAGNA	206	169	859	34	552	7	14.433	6.846
029	LEIVI	15	18	34	4	26	-	1.096	551
030	LORSICA	13	13	5	-	25	-	902	442
031	LUMARZO	12	25	35	2	28	-	1.409	715
032	MASONE	54	47	75	-	62	5	4.151	2.074
033	MELE	34	30	64	-	55	-	2.674	1.312
034	MEZZANEGO	17	23	17	-	34	-	1.395	717
035	MIGNANEGO	33	50	119	1	125	-	3.373	1.673
036	MOCONESI	32	32	58	4	56	-	2.131	1.092
037	MONÈGLIA	27	24	89	3	69	-	2.760	1.356
038	MONTÈBRUNO	3	11	6	-	9	-	531	284
039	MONTÒGGIO	19	34	51	-	60	-	1.939	954
040	NE	32	34	39	14	64	-	2.991	1.503

anagrafico nei singoli Comuni

GENOVA-LA SPEZIA

Codice dei Comuni	COMUNI	ISCRIZIONI E CANCELLAZIONI ANAGRAFICHE NELL'ANNO 1969						POPOLAZIONE RESIDENTE al 31 dicembre 1969	
		Per movimento naturale		Per trasferimento di residenza				M F	M
		Nati vivi	Morti	Iscritti		Cancellati			
				da altro Comune	dal- l'estero	per altro Comune	per l'estero		
041	NEIRONE	8	16	14	-	27	-	1.297	688
042	OBERO	16	16	16	-	29	-	880	457
043	PIEVE LIGURE	37	24	182	5	88	8	2.544	1.211
044	PORTOFINO	9	9	23	5	39	3	940	449
045	PROPATA	2	11	3	-	16	-	319	170
046	RAPALLO	302	342	1.274	60	729	26	25.850	11.899
047	RECCO	121	127	461	15	330	1	8.534	4.064
048	REZZOAGLIO	24	39	35	-	52	-	2.441	1.262
049	RONCO SCRIVIA	63	56	195	2	206	19	4.997	2.421
050	RONDANINA	1	1	-	-	4	-	133	73
051	ROSSIGLIONE	42	62	66	-	85	-	3.980	1.954
052	ROVEGNO	10	23	44	-	19	-	1.094	554
053	SAN COLOMBANO CERTENOLI	21	34	41	3	71	-	2.239	1.114
054	SANTA MARGHERITA LIGURE	181	162	429	21	356	5	12.799	6.048
055	SANT'OLCESE	49	74	281	-	140	2	5.362	2.653
056	SANTO STEFANO D'AVETO	23	26	17	5	34	1	1.935	973
057	SAVIGNONE	21	28	96	4	61	1	2.195	1.073
058	SERRA RICCO	85	83	318	10	242	9	6.834	3.393
059	SESTRI LEVANTE	270	258	568	33	477	15	20.907	10.034
060	SORI	57	62	158	1	162	5	4.752	2.296
061	TIGLIETO	8	14	11	-	15	-	693	333
062	TORRIGLIA	20	66	44	6	92	-	2.471	1.213
063	TRIBOGNA	12	11	18	1	20	-	672	331
064	USCIO	23	37	49	1	66	-	2.164	1.067
065	VALBREVENNA	5	24	15	-	11	-	1.002	518
066	VOBBIA	4	24	14	-	18	-	891	451
067	ZOAGLI	24	41	85	1	93	4	2.363	1.062
	TOTALE	13.618	14.094	24.704	1.166	22.507	1.273	1.108.469	528.612

11 - PROVINCIA DI LA SPEZIA

001	AMEGLIA	57	43	123	3	163	-	3.865	1.874
002	ARCOLA	115	93	490	13	272	13	8.348	4.147
003	BEVERINO	26	28	52	2	52	10	2.158	1.082
004	BOLANO	53	40	219	-	66	-	3.837	1.916
005	BONASSOLA	11	26	31	-	57	-	1.222	569
006	BORGHETTO DI VARA	16	20	38	-	50	-	1.151	555
007	BRUGNATO	11	15	44	3	41	-	1.013	493
008	CALICE AL CORNOVIGLIO	15	24	46	-	60	1	1.501	762
009	CARRO	5	10	20	-	18	5	844	389
010	CARRODANO	6	10	43	-	19	11	744	344
011	CASTELNUOVO MAGRA	104	66	262	13	172	24	6.520	3.195
012	DEIVA MARINA	17	26	47	-	24	-	1.586	791
013	POLLO	46	43	106	9	67	2	3.379	1.645
014	PRANURA	6	13	30	4	27	-	1.003	503
015	LA SPEZIA	1.620	1.311	3.085	172	3.898	235	128.652	61.723
016	LERICI	175	170	532	141	476	40	14.606	6.898
017	LEVANTO	89	73	168	6	109	-	6.658	3.294
018	MAISSANA	9	23	22	-	30	-	1.040	523
019	MONTEROSSO AL MARE	19	23	34	1	51	3	2.026	979
020	ORTONOVO	88	42	242	8	144	17	5.780	2.918
021	PIGNONE	15	7	9	-	25	-	806	402
022	PORTOVENERE	64	58	190	5	183	16	5.027	2.452
023	RICCO DEL GOLFO DI SPEZIA	35	30	47	-	78	-	2.874	1.412
024	RIOMAGGIORE	18	35	39	1	41	-	2.792	1.375
025	ROCCHETTA DI VARA	14	12	15	-	33	4	1.183	607

LA SPEZIA-PIACENZA

Codice del Comune	COMUNI	ISCRIZIONI E CANCELLAZIONI ANAGRAFICHE NELL'ANNO 1969						POPOLAZIONE RESIDENTE al 31 dicembre 1969	
		Per movimento naturale		Per trasferimento di residenza				M F	M
		Nati vivi	Morti	Iscritti		Cancellati			
				da altro Comune	dal- l'estero	per altro Comune	per l'estero		
026	SANTO STÉFANO DI MAGRA	77	50	166	10	194	11	6.036	3.004
027	SARZANA	275	167	629	21	534	9	18.418	8.935
028	SESTA GODANO	10	25	43	-	56	1	1.937	972
029	VARESE LIGURE	36	59	41	4	102	4	3.982	1.896
030	VERNAZZA	14	22	22	-	64	-	1.710	825
031	VEZZANO LIGURE	88	68	329	12	233	-	6.218	3.103
032	ZIGNAGO	7	6	17	-	34	-	746	395
	TOTALE	3.141	2.638	7.181	428	7.373	406	247.667	119.978

33 - PROVINCIA DI PIACENZA

001	AGAZZANO	18	25	74	-	88	-	2.229	1.110
002	ALSENO	57	63	195	6	178	-	4.345	2.205
003	BESENZONE	32	22	71	-	112	-	1.627	833
004	BÉTTOLA	59	59	78	31	194	4	5.320	2.734
005	BÓBBIO	47	65	100	3	168	18	5.284	2.648
006	BORGONOVO VAL TIDONE	75	115	268	4	209	6	6.677	3.274
007	CADEO	65	44	255	2	309	2	4.281	2.149
008	CALENDASCO	22	48	65	-	128	-	2.772	1.365
009	CAMINATA	5	8	12	-	38	-	414	205
010	CAORSO	56	56	174	-	162	2	4.594	2.290
011	CARPANETO PIACENTINO	90	87	287	10	244	7	6.311	3.193
012	CASTELL'ARQUATO	44	64	133	3	240	14	4.799	2.378
013	CASTEL SAN GIOVANNI	118	131	515	8	287	9	10.817	5.189
014	CASTELVETRO PIACENTINO	58	87	205	-	181	-	5.274	2.567
015	CERIGNALE	4	15	4	1	9	-	626	348
016	COLI	14	16	13	-	45	-	1.814	970
017	CORTE BRUGNATELLA	11	15	19	1	67	-	1.335	708
018	CORTEMAGGIORE	69	59	240	1	321	-	5.555	2.758
019	FARINI D'OLMO	35	46	33	19	97	14	3.881	2.025
020	FERRIERE	37	62	30	6	111	-	4.716	2.480
021	FIGLIARDO D'ARDA	198	136	574	11	506	26	13.996	6.801
022	GAZZOLA	22	31	68	-	160	-	1.762	906
023	GOSSOLENGO	29	30	180	-	272	-	2.512	1.298
024	GRAGNANO TREBBIENSE	35	39	144	5	175	-	3.357	1.643
025	GROPPARELLO	37	52	51	15	113	7	3.795	2.004
026	LUGAGNANO VAL D'ARDA	42	54	86	28	139	188	4.211	2.188
027	MONTECELLI D'ONGINA	71	97	281	-	304	1	6.367	3.142
028	MORPASSO	22	50	17	8	67	54	3.368	1.774
029	NIBBIANO	34	53	76	2	82	2	3.189	1.588
030	OTTONE	22	25	16	-	67	7	1.737	915
031	PECORARA	21	26	24	-	79	-	2.094	1.144
032	PIACENZA	1.465	1.111	3.195	232	2.317	157	104.092	49.549
033	PIANELLO VAL TIDONE	33	32	64	-	120	-	2.872	1.452
034	PIOZZANO	8	11	24	-	47	-	1.289	694
035	PODENZANO	71	52	340	2	284	5	5.250	2.701
036	PONTE DELL'OLIO	77	75	185	9	170	41	5.161	2.590
037	PONTENURE	53	49	212	9	199	11	4.885	2.454
038	RIVERGARO	33	47	161	5	197	-	3.949	1.987
039	ROTTOPRENO	79	74	283	9	260	-	6.119	3.008
040	SAN GIÓRGIO PIACENTINO	67	54	192	3	276	1	4.778	2.435
041	SAN PIETRO IN CERRO	16	26	126	-	148	-	1.567	773
042	SARRATO	27	29	105	1	119	-	2.628	1.320
043	TRAVO	32	48	69	2	93	8	2.996	1.564
044	VERNASCA	31	50	63	22	93	-	3.781	1.953
045	VIGOLZONE	36	39	113	4	164	5	3.356	1.640

anagrafico nei singoli Comuni

PIACENZA-PARMA

Codice dei Comuni	COMUNI	ISCRIZIONI E CANCELLAZIONI ANAGRAFICHE NELL'ANNO 1969						POPOLAZIONE RESIDENTE	
		Per movimento naturale		Per trasferimento di residenza				al 31 dicembre 1969	
		Nati vivi	Morti	Iscritti		Cancellati		M F	M
				da altro Comune	dal- l'estero	per altro Comune	per l'estero		
046	VILLANOVA SULL' ARDA	33	44	148	4	186	-	2.555	1.289
047	ZERBA	1	8	3	-	8	-	398	209
048	ZIANO PIACENTINO	35	72	60	-	112	4	3.807	1.937
	TOTALE	3.546	3.501	9.631	466	9.945	593	288.542	142.387

34 - PROVINCIA DI PARMA

001	ALBARETO	23	25	32	26	103	23	2.594	1.276
002	BARDI	54	70	53	62	101	17	4.802	2.358
003	BEDONIA	60	87	74	14	114	7	5.820	2.895
004	BERCETO	35	58	66	4	124	-	4.160	2.090
005	BORRE	24	22	8	4	58	66	1.658	889
006	BORGO VAL DI TARO	81	84	165	88	194	43	8.218	3.986
007	BUSSETO	98	85	288	-	359	4	7.987	3.962
008	CALESTANO	23	30	52	7	47	-	2.162	1.074
009	COLLECCHIO	110	106	555	5	445	6	9.329	4.646
010	COLORNO	94	123	267	2	315	-	7.244	3.591
011	COMPIANO	13	24	23	6	26	1	1.274	646
012	CORNIGLIO	39	66	47	-	103	5	4.098	2.070
013	PELINO	58	48	141	2	147	-	4.294	2.139
014	FIDENZA	299	298	939	34	746	14	23.731	11.700
015	FONTANELLATO	97	67	359	3	453	-	6.438	3.234
016	FONTEVIVO	62	51	312	5	269	-	4.216	2.133
017	FORNOVO DI TARO	84	68	269	10	305	6	6.097	2.998
018	LANGHIRANO	88	87	296	7	272	8	6.572	3.303
019	LESIGNANO DE' BAGNI	18	42	97	-	137	-	2.306	1.183
020	MEDESANO	100	86	234	21	198	5	7.051	3.565
021	MEZZANI	37	44	111	-	118	-	2.831	1.393
022	MONCHIO DELLE CORTI	16	41	51	3	99	9	2.190	1.165
023	MONTECHIARUGOLO	93	59	402	10	258	-	6.202	3.124
024	NEVIANO DEGLI ARDUINI	36	80	65	4	132	-	4.736	2.438
025	NOCETO	94	109	480	14	409	1	9.074	4.551
026	PALANZANO	27	19	56	-	60	10	2.095	1.075
027	PARMA	2.492	1.799	4.969	207	3.671	124	172.341	82.351
028	PELLEGRINO PARMENSE	23	32	42	13	96	1	2.189	1.175
029	POLÈSINE PARMENSE	21	30	75	-	120	-	1.926	943
030	ROCCABIANCA	30	51	95	8	159	-	3.680	1.811
031	SALA BAGANZA	41	34	147	1	159	2	3.172	1.619
032	SALSONAGGIORE TERME	223	220	420	30	443	1	17.598	8.554
033	SAN SECONDO PARMENSE	58	69	213	3	226	15	5.016	2.489
034	SISSA	43	70	139	6	161	-	4.164	2.091
035	SOLIGNANO	15	17	67	-	133	-	1.826	946
036	SOBAGNA	47	49	197	9	219	-	4.264	2.135
037	SORBOLO	77	62	288	3	286	3	6.483	3.224
038	TERENZO	17	26	33	4	65	4	1.879	942
039	TIZZANO VAL PARMA	39	66	86	-	112	-	3.101	1.628
040	TORNOLO	25	30	47	1	85	-	2.515	1.224
041	TORRILE	43	33	178	-	197	-	2.997	1.546
042	TRAVERSETOLO	57	77	264	4	221	-	5.468	2.719
043	TRE CASALI	34	52	220	8	176	-	2.613	1.273
044	VALMOZZOLA	10	14	23	7	67	18	1.363	698
045	VARANO DE' MELEGARI	29	24	65	-	76	16	2.271	1.160
046	VARSI	35	48	23	30	113	32	2.836	1.491
048	ZIBELLO	37	49	85	1	115	-	2.633	1.258
	TOTALE	5.159	4.731	13.118	666	12.492	441	397.514	194.761

REGGIO NELL'EMILIA-MODENA

Codice del Comune	COMUNI	ISCRIZIONI E CANCELLAZIONI ANAGRAFICHE NELL'ANNO 1969						POPOLAZIONE RESIDENTE	
		Per movimento naturale		Per trasferimento di residenza				al 31 dicembre 1969	
		Nati vivi	Morti	Iscritti		Cancellati		M F	M
				da altro Comune	dal-l'estero	per altro Comune	per l'estero		
001	ALBINEA	65	28	341	-	207	-	4.539	2.390
002	BAGNOLO IN PIANO	70	51	293	4	187	4	5.743	2.873
003	BAISO	66	42	114	-	169	8	3.888	2.008
004	BIBBIANO	101	64	239	-	212	-	6.112	3.030
005	BORETTO	45	44	153	2	139	24	4.233	2.029
006	BRESCELLO	51	52	162	2	156	-	4.336	2.141
007	BUSANA	21	31	39	2	49	-	1.667	825
008	CADELBOSCO DI SOPRA	69	72	259	11	229	3	6.321	3.141
009	CAMPAGNOLA EMILIA	49	37	204	4	169	-	4.087	2.009
010	CAMPÈGINE	41	52	145	2	127	-	3.422	1.680
011	CARPINETI	62	47	95	-	133	-	4.514	2.319
012	CASALGRANDE	178	98	717	7	384	11	10.822	5.506
013	CASINA	73	50	85	7	169	8	4.315	2.267
014	CASTELLARANO	111	52	302	2	333	41	5.857	2.963
015	CASTELNOVO DI SOTTO	82	72	240	2	196	1	6.682	3.257
016	CASTELNOVO NE' MONTI	146	105	219	5	290	11	9.125	4.570
017	CAVRIAGO	90	48	290	16	131	-	5.914	2.936
018	CIANO D'ENZA	42	45	67	-	122	7	3.423	1.761
019	COLLAGNA	21	23	42	-	81	46	1.541	782
020	CORRÈGGIO	270	200	553	3	615	1	20.072	9.897
021	FÀBBRICO	68	40	178	-	128	-	5.465	2.663
022	GATTÀTICO	65	46	225	4	289	2	4.581	2.328
023	GUALTIERI	85	71	163	4	153	-	6.168	3.011
024	GUASTALLA	181	158	397	12	404	15	14.280	6.979
025	LIGÒNCHIO	20	28	26	2	88	10	1.722	880
026	LUZZARA	109	104	218	11	236	-	8.335	4.083
027	MONTÈCCHIO EMILIA	83	85	262	10	199	3	6.224	3.038
028	NOVELLARA	148	102	387	10	286	-	10.467	5.232
029	POVIGLIO	88	62	187	1	214	-	6.166	3.066
030	QUATTRO CASTELLA	88	61	325	8	242	1	6.111	3.127
031	RAMISETO	23	33	28	-	98	-	2.291	1.175
032	REGGIOLO	117	62	184	4	261	12	6.305	3.109
033	REGGIO NELL'EMILIA	1.584	1.405	3.256	133	2.972	230	127.269	61.383
034	RIO SALICETO	65	46	160	1	144	-	3.744	1.895
035	ROLO	51	43	105	1	143	5	3.414	1.683
036	RUBIERA	135	73	512	13	258	3	8.902	4.436
037	SAN MARTINO IN RIO	70	70	227	1	211	-	4.972	2.456
038	SAN POLQ D'ENZA	52	49	142	13	141	-	4.134	2.062
039	SANT'ILARIO D'ENZA	126	69	430	19	219	1	7.382	3.620
040	SCANDIANO	262	162	831	5	426	1	16.357	8.156
041	TOANO	61	54	81	1	189	-	4.315	2.257
042	VETTO	31	34	46	1	102	-	2.598	1.354
043	VEZZANO SUL CRÒSTOLO	62	40	107	10	132	4	3.430	1.734
044	VIANO	41	36	54	-	91	-	2.636	1.362
045	VILLA MINOZZO	56	64	97	-	295	16	5.855	3.037
	TOTALE	5.324	4.210	13.187	333	12.019	468	389.736	192.510

35 - PROVINCIA DI REGGIO NELL'EMILIA

36 - PROVINCIA DI MODENA

001	BASTIGLIA	20	16	94	-	92	3	1.672	819
002	BONPORTO	85	58	217	-	245	9	5.336	2.694
003	CANPOGALLIANO	64	62	246	17	260	-	5.199	2.653
004	CANPOSANTO	47	41	112	-	171	-	3.021	1.470
005	CARPI	811	518	1.918	69	1.062	29	53.375	25.799

anagrafico nei singoli Comuni

MODENA-BOLOGNA

Codice del Comune	COMUNI	ISCRIZIONI E CANCELLAZIONI ANAGRAFICHE NELL'ANNO 1969						POPOLAZIONE RESIDENTE	
		Per movimento naturale		Per trasferimento di residenza				al 31 dicembre 1969	
		Nati vivi	Morti	Iscritti		Cancellati		M F	M
				da altro Comune	dal- l'estero	per altro Comune	per l'estero		
006	CASTELFRANCO EMILIA	284	200	744	17	597	12	19.512	9.741
007	CASTELNUOVO RANGONE	72	61	323	2	272	-	6.131	3.077
008	CASTELVETRO DI MODENA	95	60	296	6	372	-	6.715	3.345
009	CAVEZZO	87	77	228	10	237	2	6.014	2.935
010	CONCORDIA SULLA SÈCCHIA	121	119	243	7	250	7	8.865	4.353
011	PANANO	34	48	64	4	119	12	3.683	1.862
012	FINALE EMILIA	194	157	329	7	449	135	14.954	7.451
013	FIORANO MODENESE	161	70	775	13	442	-	8.589	4.331
014	FIGUALBO	18	20	24	4	38	4	1.823	853
015	FORMIGINE	251	142	806	5	557	2	15.620	7.860
016	FRASSINORO	29	58	45	6	106	12	3.968	1.992
017	GUIGLIA	34	41	110	4	154	23	3.362	1.717
018	LANA MOCOGNO	45	47	53	3	150	81	3.842	1.986
019	MARANELLO	130	53	639	12	288	1	8.272	4.200
020	MARANO SUL PANARO	54	31	112	6	173	1	3.435	1.760
021	MEDOLLA	60	60	172	10	207	4	4.790	2.358
022	MIRANDOLA	278	235	673	26	744	7	21.697	10.614
023	MODENA	2.304	1.560	5.199	289	3.228	505	167.310	80.631
024	MONTECETO	18	25	18	1	54	6	1.376	706
025	MONTEFIORINO	28	49	69	10	131	4	3.073	1.588
026	MONTESE	41	50	79	-	149	6	4.027	2.098
027	MONANTOLA	116	85	297	2	377	2	8.991	4.547
028	NOVI DI MODENA	120	97	335	13	317	6	9.014	4.446
029	PALAGANO	32	26	38	-	96	42	3.217	1.603
030	PAVULLO NEL PRIGNANO	159	135	316	43	440	13	12.613	6.463
031	PIEVEPÈLAGO	37	36	57	14	79	17	2.544	1.227
032	POLINAGO	38	35	67	6	124	4	2.976	1.544
033	PRIGNANO SULLA SÈCCHIA	48	35	82	-	160	2	3.980	2.102
034	RAVARINO	55	47	155	7	305	1	4.408	2.176
035	RIOLONATO	19	15	8	-	46	-	1.179	584
036	SAN CESARIO SUL PANARO	56	42	214	1	205	1	4.693	2.372
037	SAN FELICE SUL PANARO	140	124	291	9	309	33	9.255	4.558
038	SAN POSSIDONIO	37	33	137	1	142	6	3.437	1.709
039	SAN PROSPERO	44	38	139	4	195	-	3.715	1.844
040	SASSUOLO	583	257	1.764	24	948	2	33.687	16.779
041	SAVIGNANO SUL PANARO	97	79	246	5	207	24	6.717	3.432
042	SERRAZZONI	67	81	149	2	207	-	5.707	2.898
043	SÈSTOLA	35	41	62	2	136	11	3.057	1.542
044	SOLIERA	126	88	453	7	469	4	9.172	4.616
045	SPILAMBERTO	122	88	487	2	377	-	9.086	4.562
046	VIGNOLA	244	166	696	18	529	13	17.904	8.829
047	ZOCCA	55	49	116	4	180	-	4.625	2.370
	TOTALE	7.595	5.455	19.697	692	16.395	1.046	545.638	269.096

37 - PROVINCIA DI BOLOGNA

001	ANZOLA DELL'EMILIA	95	52	443	-	301	6	6.785	3.418
002	ARGELATO	45	41	259	5	184	1	4.137	2.083
003	BARICELLA	49	67	119	1	174	-	5.061	2.484
004	BAZZANO	68	50	205	7	178	9	4.608	2.303
005	BENTIVÒGLIO	52	36	125	-	231	1	4.085	2.104
006	BOLOGNA	6.117	5.226	11.819	581	10.769	357	490.675	230.227
007	BORGO TOSSIGNANO	28	33	79	5	169	3	2.659	1.355
008	BÙDRIO	164	168	386	5	405	10	13.784	6.829
009	CALDERARA DI RENO	56	34	328	3	212	3	4.318	2.219
010	CANUGNANO	11	49	48	-	161	1	2.717	1.386

BOLOGNA-FERRARA

Codice del Comune	COMUNI	ISCRIZIONI E CANCELLAZIONI ANAGRAFICHE NELL'ANNO 1969						POPOLAZIONE RESIDENTE al 31 dicembre 1969	
		Per movimento naturale		Per trasferimento di residenza				M F	M
		Nati vivi	Morti	Iscritti		Cancellati			
				da altro Comune	dal- l'estero	per altro Comune	per l'estero		
011	CASALECCHIO DI RENO	548	255	2.369	43	1.589	31	35.577	17.371
012	CASALFURNANESE	33	27	148	-	140	2	2.447	1.310
013	CASTEL D'AYANO	20	23	49	-	115	-	2.135	1.096
014	CASTEL DEL RIO	10	25	25	1	87	-	1.409	700
015	CASTEL DI CÀSIO	33	33	104	9	94	8	2.428	1.221
016	CASTEL GUELFO DI BOLOGNA	41	24	116	-	144	-	2.856	1.444
017	CASTELLO D'ARGILE	43	41	75	1	78	-	3.027	1.520
018	CASTELLO DI SERRAVALLE	29	29	113	1	181	-	2.400	1.250
019	CASTEL MAGGIORE	117	67	714	2	292	-	8.887	4.461
020	CASTEL SAN PIETRO TERME	155	159	494	14	438	5	13.394	6.739
021	CASTENASO	97	75	666	-	234	2	6.949	3.534
022	CASTIGLIONE DEI PÈPOLI	84	88	159	10	205	9	6.451	3.196
023	CREPELLANO	82	48	354	4	261	-	6.000	3.032
024	CREVALCORE	150	136	210	7	394	4	12.188	6.018
025	DOZZA	31	22	233	-	145	-	2.739	1.398
026	FONTANELICE	16	16	35	-	89	-	1.689	857
027	GAGGIO MONTANO	49	53	171	6	148	8	3.811	1.931
028	GALLIERA	38	55	106	1	199	-	4.422	2.173
029	GRANAGLIONE	23	51	90	6	92	2	2.180	1.044
030	GRANAROLO DELL'EMILIA	59	58	419	-	255	23	4.730	2.428
031	GRIZZANA	25	24	86	-	172	1	2.497	1.245
032	INOLA	703	644	1.609	21	1.267	41	55.961	27.619
033	LIZZANO IN FELVEDERE	24	38	71	11	106	40	2.838	1.374
034	LOIANO	27	25	47	2	116	-	2.152	1.091
035	MALALBERGO	63	64	232	-	261	-	5.876	2.860
036	MARZABOTTO	50	32	139	2	173	11	3.600	1.822
037	MEDICINA	171	138	307	3	391	-	12.794	6.382
038	MINERBIO	70	81	205	3	168	-	6.072	3.000
039	MOLINELLA	153	145	264	7	413	-	12.594	6.187
040	MONGHIDORO	22	29	59	2	76	1	2.649	1.359
041	MONTERRENZIO	21	18	81	-	115	3	2.014	1.065
042	MONTE SAN PIETRO	32	38	206	-	187	-	3.523	1.827
043	MONTEVÈGLIO	38	32	157	-	173	-	2.209	1.142
044	MONZUNO	56	34	143	1	187	1	3.301	1.719
045	MORDANO	59	40	127	2	150	-	3.728	1.906
046	OZZANO DELL'EMILIA	78	38	440	5	294	6	5.656	2.889
047	PIANORO	149	87	656	15	376	5	9.126	4.712
048	PIEVE DI CENTO	98	52	119	2	129	1	5.113	2.549
049	PORRETTA TERME	65	47	189	1	204	-	5.308	2.583
050	SALA BOLOGNESE	54	26	189	-	154	-	3.785	1.952
051	SAN BENEDETTO VAL DI SAMBRÒ	51	44	112	-	178	4	4.340	2.183
052	SAN GIORGIO DI PIANO	62	64	194	1	147	-	4.803	2.379
053	SAN GIOVANNI IN PERSICETO	294	253	733	18	496	7	21.781	10.812
054	SAN LAZZARO DI SÀVENA	343	150	1.930	23	995	6	21.109	10.596
055	SAN PIETRO IN CASALE	72	92	355	-	260	1	7.900	3.874
056	SANT'ÀGATA BOLOGNESE	66	51	133	-	126	-	4.593	2.246
057	SASSO MARCONI	123	89	607	-	325	-	9.758	4.918
058	SAVIGNO	25	33	72	-	127	-	2.372	1.192
059	VERGATO	67	77	213	7	227	1	5.589	2.784
060	ZOLA PREDOSA	140	97	960	9	468	16	10.872	5.556
	TOTALE	11.544	9.623	31.096	847	26.425	630	908.461	438.954

38 - PROVINCIA DI FERRARA

001	ARGENTA	316	258	468	15	979	33	25.788	12.694
002	BERRA	97	92	234	6	336	2	7.516	3.584
003	BONDENO	288	212	285	14	643	10	19.672	9.742
004	CENTO	421	275	699	42	532	-	26.736	13.137
005	CODIGORO	225	116	361	5	588	42	14.660	7.230

anagrafico nei singoli Comuni

FERRARA-RAVENNA-FORLÌ

Codice dei Comuni	COMUNI	ISCRIZIONI E CANCELLAZIONI ANAGRAFICHE NELL'ANNO 1969						POPOLAZIONE RESIDENTE al 31 dicembre 1969	
		Per movimento naturale		Per trasferimento di residenza				M F	M
		Nati vivi	Morti	Iscritti		Cancellati			
				da altro Comune	dal- l'estero	per altro Comune	per l'estero		
006	COMACCHIO	381	148	525	6	473	36	18.746	9.449
007	COPPARO	309	222	454	10	751	17	20.793	10.149
008	FERRARA	2.026	1.642	3.036	110	3.913	54	156.207	74.617
009	FORMIGNANA	36	32	99	3	100	-	2.817	1.387
025	GORO	76	40	70	2	80	-	4.007	2.017
010	JOLANDA DI SAVOIA	88	43	152	-	445	-	5.259	2.695
011	LAGOSANTO	70	48	98	3	224	4	4.397	2.200
012	MASI TORELLO	40	19	65	-	140	6	2.563	1.294
013	MASSAFISCAGLIA	67	50	155	1	266	16	4.718	2.316
014	MESOLA	104	81	200	3	319	8	8.225	4.053
015	MIGLIARINO	72	44	174	3	283	-	4.375	2.160
026	MIGLIARO	32	25	97	-	116	-	2.706	1.357
016	MIRABELLO	39	44	162	2	153	-	3.258	1.580
017	OSTELLATO	107	75	178	7	397	5	7.991	4.008
018	POGGIO RENATICO	84	72	231	1	336	2	7.875	3.958
019	PORTOMAGGIORE	195	135	265	4	554	22	13.723	6.752
020	RO FERRARESE	61	43	156	1	240	1	4.894	2.430
021	SANT'AGOSTINO	86	60	176	3	196	1	5.747	2.824
024	TRESIGALLO	67	42	185	4	260	2	5.201	2.541
022	VIGARANO MAINARDA	71	65	212	3	280	-	6.636	3.234
023	VOGHIERA	66	41	117	1	229	-	4.515	2.268
	TOTALE	5.424	3.924	8.854	249	12.833	261	389.025	189.676

39 - PROVINCIA DI RAVENNA

001	ALFONSINE	166	127	342	4	319	11	12.770	6.286
002	BAGNACAVALLO	191	206	346	7	397	11	17.781	8.688
003	BAGNARA DI ROMAGNA	23	18	60	-	67	-	2.002	1.011
004	BRISIGHELLA	121	127	217	2	384	22	9.637	4.824
005	CASOLA VALSÈNIO	40	29	61	1	138	-	3.478	1.751
006	CASTEL BOLOGNESE	103	76	246	2	172	41	6.647	3.312
007	CERVIA	358	200	704	37	462	11	22.793	11.209
008	CONSELICE	126	105	218	8	323	3	9.951	4.875
009	COTIGNOLA	87	80	219	4	226	-	7.131	3.621
010	FAENZA	749	580	1.170	20	904	59	54.461	26.515
011	FUSIGNANO	100	81	206	8	162	-	7.642	3.706
012	LUGO	438	396	865	16	828	17	34.900	16.908
013	MASSA LOMBARDA	115	75	258	5	275	4	9.454	4.615
014	RAVENNA	1.882	1.225	2.675	100	2.214	76	131.279	64.094
015	RIOLO TERME	61	48	146	13	147	9	4.833	2.405
016	RUSSI	126	103	246	7	264	4	10.859	5.334
017	SANT'AGATA SUL SANTERNO	31	23	57	-	116	-	2.314	1.108
018	SOLAROLO	53	39	92	1	106	-	4.214	2.108
	TOTALE	4.770	3.538	8.128	235	7.504	268	352.146	172.370

40 - PROVINCIA DI FORLÌ

001	BAGNO DI ROMAGNA	106	75	87	1	324	-	7.360	3.734
002	BELLARIA-IGEA MARINA	179	66	325	23	196	6	11.077	5.565
003	BERTINORO	122	86	225	7	349	6	7.910	3.976
004	BORGHI	28	19	62	4	169	36	2.106	1.045
005	CASTROCARO TERME E TERRA DEL SOLE	43	43	168	2	167	3	4.293	2.109

FORLÌ-MASSA-CARRARA

Codice dei Comuni	COMUNI	ISCRIZIONI E CANCELLAZIONI ANAGRAFICHE NELL'ANNO 1969						POPOLAZIONE RESIDENTE al 31 dicembre 1969	
		Per movimento naturale		Per trasferimento di residenza				M F	M
		Nati vivi	Morti	Iscritti		Cancellati			
				da altro Comune	dal- l'estero	per altro Comune	per l'estero		
006	CATTOLICA	248	99	384	34	434	109	15.359	7.500
007	CESENA	1.391	801	1.651	184	1.513	81	85.971	42.017
008	CESENATICO	288	158	593	47	344	6	18.337	9.035
009	CIVITELLA DI ROMAGNA	63	56	119	-	218	48	4.740	2.427
010	CORIANO	75	45	217	3	238	30	5.296	2.716
011	DOVADOLA	23	19	55	6	96	1	1.835	889
012	FORLÌ	1.537	961	2.337	112	1.834	172	104.175	50.873
013	FORLÌNOVOLI	134	90	379	11	242	11	10.031	4.903
014	GALEATA	31	26	71	-	104	-	2.653	1.318
015	GAMBETTOLA	91	48	215	2	139	10	6.251	3.086
016	GATTEO	84	39	230	2	121	4	4.812	2.409
017	GEMMANO	13	15	20	-	68	2	1.260	653
018	LONGIANO	71	40	145	2	168	-	4.104	2.073
019	MELDOLA	111	107	330	13	363	35	8.993	4.378
020	MERCATO SARACENO	97	66	117	20	293	83	6.269	3.204
021	MISANO ADRIATICO	96	49	349	11	178	16	6.031	3.013
022	MODIGLIANA	81	54	106	2	134	-	5.027	2.508
023	MONDAINO	25	12	44	2	65	10	1.624	821
024	MONTE COLOMBO	22	12	32	5	107	-	1.740	857
025	MONTEPIORE CONCA	22	17	42	4	100	8	1.769	887
026	MONTEGRIDLFO	19	10	7	-	27	-	901	452
027	MONTESCUDO	22	13	65	2	95	3	2.011	1.047
028	MONTIANO	30	22	51	2	53	9	1.559	770
029	MORCIANO DI ROMAGNA	67	31	110	5	165	51	4.202	2.047
030	POGGIO BERNI	34	16	71	-	106	5	1.824	885
031	PORTICO E SAN BENEDETTO	16	15	46	-	58	-	1.282	645
032	PREDÀPPIO	85	54	114	-	211	-	6.440	3.265
033	PREMILCUORE	15	19	41	1	78	1	1.350	683
034	BICCIONE	469	184	970	28	592	47	27.289	13.562
035	RIMINI	2.000	979	3.159	276	2.080	165	116.678	57.082
036	ROCCA SAN CASCIANO	24	34	58	4	119	3	2.576	1.258
037	RONCOFREDDO	47	23	73	5	149	12	2.679	1.340
038	SALUDÈCIO	43	34	64	6	153	4	2.853	1.447
039	SAN CLEMENTE	34	26	89	1	122	2	2.596	1.354
040	SAN GIOVANNI IN MARIGNANO	102	60	194	1	118	14	5.433	2.752
041	SAN MAURO PASCOLI	107	67	243	1	135	4	5.667	2.889
042	SANTARCANGELO DI ROMAGNA	245	121	492	21	398	76	14.496	7.233
043	SANTA SOFIA	55	61	94	-	201	4	5.006	2.491
044	SARSINA	74	32	138	5	218	2	4.622	2.357
045	SAVIGNANO SUL RUBICONE	183	76	414	11	229	9	10.502	5.165
046	SOGLIANO AL RUBICONE	78	39	104	2	295	2	4.119	2.046
048	TORRIANA	16	6	36	-	36	2	875	458
049	TREDÒZIO	31	25	33	1	106	-	1.870	906
050	VERGHERETO	39	33	44	-	81	1	2.934	1.551
051	VERDÈCCHIO	73	33	195	22	115	20	4.619	2.354
	TOTALE	8.889	5.016	15.208	891	13.904	1.113	563.406	278.035

45 - PROVINCIA DI MASSA-CARRARA

001	AULLA	131	113	231	11	302	9	10.066	4.991
002	BAGNONE	43	50	52	2	103	3	3.822	1.886
003	CARRARA	1.042	658	1.035	417	1.145	329	67.183	32.275
004	CASOLA IN LUNIGIANA	20	25	34	3	70	-	1.954	919
005	COMANO	11	25	19	3	35	-	1.197	571
006	FILATTIERA	35	57	44	4	83	4	3.189	1.572
007	FIVIZZANO	142	141	191	14	307	1	11.874	5.805
008	POSDINOVO	44	49	106	2	119	-	4.135	2.023
009	LICCIANA NARDI	44	38	122	10	123	19	4.435	2.200
010	MASSA	1.005	510	1.189	74	1.230	104	62.871	30.733

anagrafico nei singoli Comuni

MASSA CARRARA-LUCCA-PISTOIA

Codice dei Comuni	COMUNI	ISCRIZIONI E CANCELLAZIONI ANAGRAFICHE NELL'ANNO 1969						POPOLAZIONE RESIDENTE al 31 dicembre 1969	
		Per movimento naturale		Per trasferimento di residenza				M F	M
		Nati vivi	Morti	Iscritti		Cancellati			
				da altro Comune	dal- l'estero	per altro Comune	per l'estero		
011	MONTIGNOSO	117	78	162	10	198	2	7.565	3.750
012	MULAZZO	34	61	50	22	92	42	3.193	1.636
013	PODENZANA	16	20	37	-	55	-	1.332	677
014	PONTRÊMOLI	141	169	267	32	224	14	11.748	5.577
015	TRESANA	24	38	46	5	54	1	2.790	1.360
016	VILLAPRANCA IN LUNIGIANA	45	49	134	3	109	-	4.841	2.363
017	ZERI	17	23	48	2	68	17	2.132	1.056
	TOTALE	2.911	2.104	3.767	614	4.317	545	204.327	99.394

46 - PROVINCIA DI LUCCA

001	ALTOPASCIO	114	101	457	10	240	19	8.179	3.992
002	BAGNI DI LUCCA	90	141	156	82	225	11	8.951	4.259
003	BARGA	139	116	161	31	231	121	10.994	5.335
004	BORGO A MOZZANO	109	84	122	48	148	7	7.815	3.762
005	CANAIORE	439	305	939	38	606	52	28.846	14.039
006	CAMPORGIANO	39	42	30	4	62	42	2.779	1.379
007	CAPANNORI	609	530	995	185	759	69	41.203	20.178
008	CAREGGINE	8	12	21	-	32	-	1.019	527
009	CASTELNUOVO DI GARFAGNANA	101	45	142	6	162	36	6.525	3.148
010	CASTIGLIONE DI GARFAGNANA	26	26	33	9	106	11	2.302	1.115
011	CORÈGLIA ANTELMINELLI	75	65	76	12	91	22	5.013	2.446
012	FÀBRICHE DI VALLICO	9	12	21	1	39	7	832	410
013	FORTE DEI MARMI	148	119	325	34	258	11	9.956	4.681
014	FOSCIANDORA	6	14	17	-	29	-	908	450
015	GALLICANO	50	50	53	18	90	20	4.464	2.127
016	GIUNCUGNANO	10	23	10	1	13	29	733	362
017	LUCCA	1.181	1.025	1.876	181	1.819	87	91.708	43.325
018	MASSAROSA	245	155	429	22	270	13	16.585	8.168
019	MINUCCIANO	43	39	60	2	102	16	3.330	1.710
020	MOLAZZANA	12	13	23	6	51	53	1.612	797
021	MONTÈCARLO	46	37	136	9	142	-	3.365	1.692
022	PESCÀGLIA	41	69	73	8	75	12	4.002	1.946
023	PIAZZA AL SÈRCHIO	52	36	38	-	74	72	2.714	1.353
024	PIETRASANTA	339	305	570	25	569	4	25.431	12.264
025	PIÈVE POSCIANA	33	27	50	2	72	19	2.522	1.253
026	PORCARI	67	72	208	1	170	38	5.833	2.874
027	SAN ROMANO IN GARFAGNANA	20	16	42	2	34	5	1.587	788
028	SERAVEZZA	189	173	375	15	415	7	13.028	6.270
029	SILLANO	11	12	25	1	37	-	1.096	535
030	STAZZEMA	52	85	47	8	136	24	5.213	2.544
031	VAGLI SOTTO	25	21	12	3	17	-	1.699	879
032	VERGÈMOLI	4	9	6	1	27	3	842	389
033	VIARÈGGIO	865	536	1.705	101	1.395	39	55.250	26.013
034	VILLA BASILICA	30	23	29	-	86	-	2.511	1.221
035	VILLA COLLEMANDINA	18	21	16	9	30	4	1.544	740
	TOTALE	5.245	4.359	9.278	875	8.612	853	380.391	182.971

47 - PROVINCIA DI PISTOIA

001	ABETONE	11	8	32	-	39	-	849	430
002	AGLIANA	205	121	435	1	279	14	12.244	6.033
003	BUGGIANO	72	61	336	10	246	12	5.811	2.811
022	CHIESINA UZZANESE	57	58	148	-	95	-	3.649	1.763
004	CUTIGLIANO	12	22	46	-	64	19	2.119	1.024

PISTOIA-FIRENZE

Codice del Comune	COMUNI	ISCRIZIONI E CANCELLAZIONI ANAGRAFICHE NELL'ANNO 1969						POPOLAZIONE RESIDENTE al 31 dicembre 1969	
		Per movimento naturale		Per trasferimento di residenza				M F	M
		Nati vivi	Morti	Iscritti		Cancellati			
				da altro Comune	dal- l'estero	per altro Comune	per l'estero		
005	LAMPORÈCCHIO	77	77	136	-	165	-	6.390	3.191
006	LARCANO	97	52	184	2	169	17	5.448	2.737
007	MARLIANA	25	32	42	-	70	71	2.496	1.240
008	MASSA E COZZILE	77	48	287	1	195	13	5.038	2.478
009	MONSUMMANO TERME	225	125	686	20	540	-	14.018	6.964
010	MONTALE	119	62	355	1	170	-	7.593	3.826
011	MONTECATINI-TERME	251	222	866	56	761	10	20.204	9.367
012	PÈSCIA	253	256	444	35	494	22	19.671	9.493
013	PIEVE A NIEVOLE	80	61	441	10	206	15	6.058	3.028
014	PISTOIA	1.209	1.016	2.451	100	1.446	32	91.729	44.481
015	PITEGLIO	32	37	64	17	83	1	3.073	1.479
016	PONTE BUGGIANESE	77	61	207	10	163	1	6.515	3.239
017	QUARRATA	291	190	603	7	449	23	16.673	8.261
018	SANBUCA PISTOIESE	25	56	56	4	183	-	2.072	974
019	SAN MARCELLO PISTOIESE	119	121	157	35	219	53	9.678	4.635
020	SERRAVALLE PISTOIESE	97	77	306	7	311	4	7.770	3.828
021	UZZANO	43	37	153	16	131	-	2.709	1.362
	TOTALE	3.454	2.800	8.435	332	6.478	307	251.807	122.644

48 - PROVINCIA DI FIRENZE

001	BAGNO A RIPOLI	285	209	1.069	10	730	16	21.240	10.577
002	BARBERINO DI MUGELLO	105	60	249	-	269	9	7.628	3.760
003	BARBERINO VAL D'ELSA	30	41	162	-	287	-	3.739	1.891
004	BORGO SAN LORENZO	212	142	375	5	380	11	14.361	7.175
005	CALENZANO	160	94	578	9	315	-	10.502	5.308
006	CAMPI BISENZIO	376	211	1.523	29	859	44	23.960	11.847
007	CANTAGALLO	38	34	66	1	146	1	3.048	1.547
008	CAPRAIA E LIMITE	67	41	100	2	131	6	4.463	2.240
009	CARRIGNANO	100	83	191	1	222	-	7.868	3.948
010	CASTELFIORENTINO	251	180	641	7	391	-	17.232	8.471
011	CERRETO GUIDI	102	78	329	7	180	-	8.264	4.141
012	CERTALDO	205	157	473	5	387	11	15.471	7.730
013	DICOMANO	44	40	98	-	145	-	3.647	1.835
014	EMPOLI	571	453	1.361	22	1.059	15	43.195	20.884
015	FIÈSOLE	173	146	746	12	475	2	13.709	6.655
016	FIGLINE VALDARNO	180	146	475	11	320	5	13.063	6.439
017	FIRENZE	5.677	5.169	12.643	582	12.080	254	459.058	214.355
018	FIRENZUOLA	61	98	122	13	233	3	6.234	3.168
019	FUCÈCCHIO	263	162	965	22	345	10	18.663	9.112
020	GAMBASSI	52	43	125	-	191	-	3.791	1.891
021	GREVE	130	142	258	21	357	15	10.191	5.089
022	IMPRUNETA	173	141	805	9	515	4	13.212	6.505
023	INCISA IN VAL D'ARNO	58	38	183	-	142	2	4.390	2.227
024	LASTRA A SIGNA	271	168	738	6	602	5	16.761	8.215
025	LONDA	9	5	23	-	44	-	1.075	550
026	MARRADI	70	84	88	2	200	-	4.852	2.430
027	MONTAIONE	50	54	173	-	302	1	3.525	1.721
028	MONTELUPO FIORENTINO	120	94	351	10	321	5	9.504	4.738
029	MONTEMURLO	119	43	681	-	175	4	7.640	3.917
030	MONTESPÈRTOLI	115	101	243	-	403	-	8.310	4.133
031	PALAZZUOLO SUL SENO	23	24	31	-	95	5	1.664	844
032	PÈLAGO	125	70	360	1	326	-	7.137	3.646
031	PÒGGIO A CAIANO	76	48	221	2	107	-	4.310	2.083
033	PONTASSIEVE	205	146	680	2	464	-	15.715	7.877
034	PRATO	2.121	1.158	4.065	112	2.460	169	139.972	68.437

anagrafico nei singoli Comuni

FIRENZE-LIVORNO-PISA

Codice dei Comuni	COMUNI	ISCRIZIONI E CANCELLAZIONI ANAGRAFICHE NELL'ANNO 1969						POPOLAZIONE RESIDENTE at 31 dicembre 1969	
		Per movimento naturale		Per trasferimento di residenza				M F	M
		Nati vivi	Morti	Iscritti		Cancellati			
				da altro Comune	dal- l'estero	per altro Comune	per l'estero		
035	REGGELLO	145	117	311	4	442	30	11.233	5.716
036	RIGNANO SULL' ARNO	64	50	235	-	276	5	5.409	2.663
037	RUFINA	85	52	158	1	209	-	5.535	2.791
038	SAN CASCIANO IN VAL DI PESA	171	156	426	2	423	7	14.162	6.985
039	SAN GODENZO	22	17	9	-	79	-	1.567	807
040	SAN PIERO A SIEVE	27	29	150	-	100	6	2.985	1.489
041	SCANDICCI	849	289	4.155	66	1.926	24	43.061	21.198
042	SCARPERIA	52	63	134	3	206	18	4.614	2.337
043	SESTO FIORENTINO	672	344	2.856	33	1.217	17	33.278	18.688
044	SIGNA	189	130	736	12	475	22	12.909	6.239
045	TAVARNELLE VAL DI PESA	60	58	174	1	113	5	5.192	2.548
046	VÀGLIA	43	31	141	2	160	-	2.930	1.457
047	VAIANO	71	75	234	-	208	-	6.993	3.457
048	VERNIO	67	78	159	-	247	-	6.611	3.295
049	VICCHIO	71	64	152	5	238	-	6.267	3.171
050	VINCI	163	123	622	6	323	-	10.989	5.455
	TOTALE	15.368	11.579	41.843	4.038	32.300	731	1.126.129	543.682

49 - PROVINCIA DI LIVORNO

001	BIBBONA	33	31	83	1	220	-	2.686	1.347
002	CAMPGLIA MARITTIMA	167	121	495	5	438	4	10.740	5.387
003	CAMPO NELL' ELBA	63	33	311	7	252	1	4.426	2.586
004	CAPOLIVERI	32	24	50	35	68	18	2.348	1.172
005	CAPRAIA ISOLA	6	2	43	-	57	-	377	238
006	CASTAGNETO CARDUCCI	118	69	292	3	248	-	7.604	3.815
007	CÈCINA	292	207	893	17	485	-	20.442	9.954
008	COLLESALVETTI	123	112	400	6	405	-	10.193	5.138
009	LIVORNO	2.553	1.778	3.634	167	3.387	144	173.839	83.518
010	MARCIANA	30	24	66	6	43	-	2.222	1.088
011	MARCIANA MARINA	22	29	40	3	31	-	1.788	890
012	PIOMBINO	537	403	927	26	884	25	39.796	19.577
013	PORTO AZZURRO	43	29	99	5	122	2	2.972	1.701
014	PORTOFERRAIO	137	124	343	24	319	3	10.744	5.350
015	RIO MARINA	35	35	70	-	107	-	2.971	1.453
016	RIO NELL' ELBA	13	19	16	-	27	-	1.114	531
017	ROSIGNANO MARITTIMO	378	307	690	53	660	20	29.287	14.435
018	SAN VINCENZO	106	83	404	1	286	16	6.967	3.459
019	SASSETTA	7	10	22	-	47	12	695	341
020	SUVERETO	53	44	87	-	116	-	3.039	1.565
	TOTALE	4.748	3.484	8.965	359	8.202	245	334.250	163.545

50 - PROVINCIA DI PISA

001	BIENTINA	61	44	180	5	124	-	4.124	2.021
002	BUTI	61	77	79	-	60	4	5.163	2.561
003	CALCI	66	66	95	7	197	6	4.825	2.354
004	CALCINÀIA	76	76	253	2	168	-	5.431	2.646
005	CAPANOLI	64	45	85	1	97	2	4.606	2.295
006	CASALE MARITTIMO	16	13	29	1	41	5	942	439
007	CASCIANA TERME	43	41	86	-	112	-	3.114	1.525
008	CÀSCINA	416	355	854	29	670	39	32.732	16.085
009	CASTELFRANCO DI SOTTO	159	125	565	14	289	9	10.237	5.052
010	CASTELLINA MARITTIMA	23	27	82	2	94	-	1.819	900

PISA-AREZZO

Codice dei Comuni	COMUNI	ISCRIZIONI E CANCELLAZIONI ANAGRAFICHE NELL'ANNO 1969						POPOLAZIONE RESIDENTE al 31 dicembre 1969	
		Per movimento naturale		Per trasferimento di residenza				M F	M
		Nati vivi	Morti	Iscritti		Cancellati			
				da altro Comune	dal- l'estero	per altro Comune	per l'estero		
011	CASTELNUOVO DI VAL DI CECINA	46	48	42	1	143	-	3.551	1.781
012	CHIANNI	29	33	24	-	68	-	2.025	1.026
013	CRESPINA	42	35	106	1	128	-	2.974	1.485
014	FAUGLIA	35	39	107	-	185	2	2.773	1.421
015	GUARDISTALLO	11	19	24	-	48	-	1.154	559
016	LAJÀTICO	16	15	30	-	64	3	1.735	876
017	LARI	91	107	187	-	239	12	7.216	3.608
018	LOBENZANA	7	8	42	-	61	-	977	497
019	MONTecatini VAL DI CECINA	38	45	78	1	166	17	2.968	1.518
020	MONTESCUDÀIO	14	10	27	-	85	-	1.206	591
021	MONTeverdi MARITTIMO	10	10	26	-	48	-	1.019	523
022	MONTOPOLI IN VAL D'ARNO	113	80	382	11	194	-	7.734	3.817
023	ORCIANO PISANO	9	3	11	-	27	-	636	316
024	PALÀIA	64	59	113	-	195	-	4.978	2.473
025	PÈCCIOLI	66	52	69	-	159	9	5.938	2.969
026	PISA	1.471	1.217	3.274	101	3.216	119	103.011	48.913
027	POMARANCE	102	95	130	-	197	3	8.312	4.160
028	PONSACCO	153	103	384	8	200	3	10.016	5.007
029	PONTEDERA	358	241	750	14	705	9	26.064	12.621
030	RIPARBELLA	23	17	41	-	114	-	1.570	789
031	SAN GIULIANO TERME	325	272	1.199	13	726	-	23.256	11.473
032	SAN MINIATO	350	257	680	10	627	29	22.919	11.398
033	SANTA. CROCE SULL' ARNO	169	91	365	2	220	8	10.618	5.158
034	SANTA LUCE	14	16	33	-	85	-	1.758	892
035	SANTA MARIA A MONTE	125	79	387	13	185	-	9.008	4.537
036	TERRICCIOLA	44	51	91	-	148	-	4.189	2.090
037	VECCHIANO	115	119	310	6	213	-	9.104	4.480
038	VIROPISANO	97	83	120	2	192	-	7.523	3.693
039	VOLTERRA	175	269	470	3	443	7	16.487	8.483
	TOTALE	5.097	4.342	11.810	247	10.933	286	373.712	183.032

51 - PROVINCIA DI AREZZO

001	ANGHIARI	67	66	106	13	203	10	6.138	3.083
002	AREZZO	1.299	812	1.995	57	1.372	52	85.954	41.887
003	BADIA TEDALDA	21	25	47	3	110	1	2.020	1.048
004	BIBBIENA	144	116	324	2	205	2	10.339	5.110
005	BUCINE	128	94	266	1	309	-	7.923	3.980
006	CAPOLONA	48	27	130	3	139	12	3.141	1.598
007	CAPRESE MICHELANGELO	25	25	56	-	77	-	2.199	1.115
008	CASTEL FOCOGNANO	46	41	73	3	126	16	3.427	1.729
009	CASTELFRANCO DI SOPRA	25	22	76	-	112	-	2.304	1.131
010	CASTEL SAN NICCOLÒ	48	48	104	2	164	-	3.674	1.860
011	CASTIGLION FIBOCCHI	16	10	65	-	30	-	1.085	539
012	CASTIGLION FIORENTINO	147	117	224	17	238	-	10.951	5.483
013	CAVRIGLIA	83	90	106	-	260	2	6.377	3.191
014	CHITIGNANO	11	14	30	-	22	1	901	443
015	CHIUSI DELLA VERNA	29	25	53	7	157	-	2.503	1.266
016	CIVITELLA IN VAL DI CHIANA	88	72	235	1	261	26	6.645	3.346
017	CORTONA	281	284	450	18	761	69	23.199	11.477
018	FOIANO DELLA CHIANA	84	73	246	11	215	-	7.150	3.552
019	LATERINA	45	44	119	3	152	9	3.047	1.534
020	LABRO CIUFFENNA	50	53	96	3	116	1	3.722	1.900
021	LUCIGNANO	37	41	92	7	130	6	3.249	1.623
022	MARCIANO DELLA CHIANA	26	16	116	-	72	-	1.927	949
023	MONTENEGHÀIO	6	3	3	-	34	-	720	346
024	MONTERCHI	28	26	40	-	114	-	2.311	1.159
025	MONTESANSAVINO	109	89	189	7	243	-	7.523	3.779

anagrafico nei singoli Comuni

AREZZO-SIENA

Codice dei Comuni	COMUNI	ISCRIZIONI E CANCELLAZIONI ANAGRAFICHE NELL'ANNO 1969						POPOLAZIONE RESIDENTE al 31 dicembre 1969	
		Per movimento naturale		Per trasferimento di residenza				M F	M
		Nati vivi	Morti	Iscritti		Cancellati			
				da altro Comune	dal- l'estero	per altro Comune	per l'estero		
026	MONTEVARCHI	313	238	680	11	497	1	22.635	11.155
027	ORTIGNANO BAGGIOLO	6	12	9	-	33	-	1.069	557
028	PERGINE VALDARNO	37	30	126	-	103	-	2.588	1.285
029	PIAN DI SCO	55	40	124	3	111	-	3.837	1.931
030	PIEVE SANTO STEFANO	55	48	79	9	177	20	4.245	2.130
031	POPPI	73	66	196	-	313	-	6.038	3.012
032	PRATOVÈCCHIO	41	48	73	-	132	2	3.367	1.633
033	SAN GIOVANNI VALDARNO	248	205	775	11	447	-	19.159	9.404
034	SANSEPOLCRO	180	164	381	42	455	35	15.571	7.549
035	SESTINO	25	24	22	2	108	1	2.117	1.095
036	STIA	36	43	68	5	94	-	3.266	1.575
037	SUBBIANO	54	52	142	2	164	1	3.971	2.030
038	TALLA	23	20	35	7	56	73	1.537	780
039	TERRANUOVA BRACCIOLINI	121	91	273	16	293	6	9.356	4.710
	TOTALE	4.158	3.314	8.224	266	8.605	346	307.185	151.974

52 - PROVINCIA DI SIENA

001	ABBADIA SAN SALVATORE	103	84	181	2	202	-	8.630	4.253
002	ASCIANO	70	64	192	-	385	-	6.126	3.200
003	BUONCONVENTO	36	37	123	1	215	-	3.094	1.539
004	CÀSOLE D'ELSA	39	47	105	3	238	-	3.193	1.649
005	CASTELLINA IN CHIANTI	39	30	103	14	184	-	3.002	1.536
006	CASTELNUOVO BERARDENGA	55	56	179	-	395	-	5.606	2.923
007	CASTIGLIONE D'ORCIA	37	56	75	4	148	2	3.707	1.860
008	CETONA	33	67	73	-	189	-	3.559	1.796
009	CHIANCIANO TERME	110	60	221	2	128	-	6.634	3.187
010	CHIUSSINO	25	51	48	-	131	-	3.014	1.519
011	CHIUSI	82	98	349	3	338	2	8.711	4.260
012	COLLE DI VAL D'ELSA	174	181	591	13	372	37	14.704	7.311
013	GAIOLE IN CHIANTI	40	40	58	4	117	-	3.130	1.578
014	MONTALCINO	52	81	153	2	354	14	6.785	3.376
015	MONTEPULCIANO	187	152	359	3	445	-	14.725	7.141
016	MONTERIGGIONI	61	58	335	-	202	3	4.909	2.490
017	MONTERONI D'ARBIA	65	49	246	1	232	2	4.703	2.434
018	MONTICIANO	20	29	63	-	77	-	1.926	951
019	MURLO	16	27	39	1	91	-	1.942	982
020	PIANCASTAGNAIO	62	49	132	2	158	3	4.834	2.424
021	PIENZA	36	40	118	-	164	-	3.265	1.619
022	POGGIBONSI	329	244	827	13	380	36	24.654	12.397
023	RADDA IN CHIANTI	13	23	65	2	56	-	1.651	844
024	RADICOFANI	19	19	30	-	59	-	1.700	858
025	RADICONDOLI	17	23	34	5	112	-	1.469	737
026	RAPOLANO TERME	55	57	152	5	223	-	5.260	2.656
027	SAN CASCIANO DEI BAGNI	30	28	17	6	127	-	2.613	1.311
028	SAN GIMIGNANO	97	111	199	3	406	8	8.001	4.087
029	SAN GIOVANNI D'ASSO	11	23	39	-	133	-	1.556	780
030	SAN QUIRICO D'ORCIA	30	21	80	1	70	-	2.272	1.126
031	SARTEANO	39	55	152	4	88	18	3.903	1.946
032	SIENA	778	895	1.944	40	1.738	11	66.084	31.387
033	SINALUNGA	123	134	275	6	302	4	11.326	5.625
034	SOVICILLE	50	60	287	-	265	4	5.497	2.780
035	TORRITA DI SIENA	84	63	218	-	197	45	6.728	3.351
036	TREQUANDA	17	23	33	-	120	-	1.768	902
	TOTALE	3.034	3.135	8.095	140	9.041	189	260.681	128.815

GROSSETO-PERUGIA

Codice dei Comuni	COMUNI	ISCRIZIONI E CANCELLAZIONI ANAGRAFICHE NELL'ANNO 1969						POPOLAZIONE RESIDENTE	
		Per movimento naturale		Per trasferimento di residenza				al 31 dicembre 1969	
		Nati vivi	Morti	Iscritti		Cancellati		M F	M
				da altro Comune	dal- l'estero	per altro Comune	per l'estero		

53 - PROVINCIA DI GROSSETO

001	ARCIDOSO	55	83	121	3	209	-	5.252	2.588
002	CAMPAGNÀTICO	41	28	73	4	127	-	3.056	1.574
003	CAPALBIO	51	29	90	-	92	3	3.946	2.013
004	CASTEL DEL PIANO	47	58	142	3	161	-	4.718	2.322
005	CASTELL'AZZARA	26	40	94	-	98	-	3.150	1.582
006	CASTIGLIONE DELLA PESCAIA	110	82	557	21	257	3	7.627	3.819
007	CINIGIANO	43	47	46	-	140	-	3.944	2.019
008	CIVITELLA PAGANICO	36	51	114	-	199	-	3.866	1.967
009	POLLONICA	199	123	742	24	456	3	14.537	7.098
010	GAVORRANO	105	93	163	4	476	51	9.089	4.550
011	GROSSETO	929	498	2.445	71	1.480	49	61.534	30.425
012	ISOLA DEL GIGLIO	28	28	43	4	70	-	1.820	942
013	MAGLIANO IN TOSCANA	60	35	74	-	206	-	4.644	2.476
014	MANCIANO	100	98	123	4	240	-	8.385	4.201
015	MASSA MARITTIMA	120	125	250	27	337	-	10.989	5.425
016	MONTE ARGENTARIO	243	109	374	18	294	2	13.198	6.533
027	MONTEROTONDO HABITTIMO	24	22	33	5	108	-	1.967	962
017	MONTIERI	14	44	37	-	128	-	2.857	1.394
018	ORBETELLO	204	116	405	30	412	2	13.733	6.759
019	PITIGLIANO	55	44	153	-	204	4	4.473	2.220
020	ROCCALBEGNA	24	29	31	-	94	-	2.373	1.219
021	ROCCASTRADA	106	141	196	22	368	10	10.828	5.418
022	SANTA FIORA	50	53	99	3	125	81	3.961	1.939
023	SCANSANO	61	98	109	-	267	4	5.961	2.999
024	SCABLINO	40	36	69	1	145	15	2.501	1.272
025	SEGGIANO	12	27	19	-	44	14	1.618	808
028	SEMPRONIANO	17	34	34	-	97	-	2.109	1.071
026	SOBANO	44	76	67	-	281	-	5.384	2.753
	TOTALE	2.844	2.247	6.703	244	7.115	241	217.520	108.348

54 - PROVINCIA DI PERUGIA

001	ASSISI	334	216	527	116	614	229	24.673	12.082
002	BASTIA UMBRA	153	65	325	44	262	50	11.403	5.713
003	BETTONA	59	30	84	2	69	9	3.460	1.735
004	BEVAGNA	73	57	79	16	147	23	5.089	2.530
005	CAMPELLO SUL CLITUNNO	15	26	39	-	79	-	1.892	965
006	CANNARA	42	26	69	25	103	63	3.184	1.603
007	CASCIA	60	36	54	-	147	-	3.881	1.891
008	CASTEL RITALDI	26	17	35	4	112	-	2.063	1.072
009	CASTIGLIONE DEL LAGO	172	162	369	16	535	26	14.035	6.916
010	CERRETO DI SPOLETO	20	20	17	1	55	-	1.455	743
011	CITERNA	31	25	96	5	76	-	2.708	1.385
012	CITTA DELLA PIEVE	67	87	185	1	339	-	6.720	3.268
013	CITTA DI CASTELLO	526	376	631	84	841	105	36.193	17.999
014	COLLAZZONE	36	42	39	11	114	16	2.944	1.493
015	CORCIANO	103	69	291	6	144	-	7.272	3.668
016	COSTACCIARO	10	27	13	11	89	7	1.487	718
017	DERUTA	88	57	191	6	150	7	6.970	3.480
018	POLIGNO	705	488	1.043	66	1.016	71	50.476	24.694
019	POSSATO DI VICO	43	29	40	4	69	-	2.440	1.192
020	PRATTA TODINA	26	24	58	5	59	-	1.857	933

anagrafico nei singoli Comuni

PERUGIA-TERNI

Codice dei Comuni	COMUNI	ISCRIZIONI E CANCELLAZIONI ANAGRAFICHE NELL'ANNO 1969						POPOLAZIONE RESIDENTE	
		Per movimento naturale		Per trasferimento di residenza				al 31 dicembre 1969	
		Nati vivi	Morti	Iscritti		Cancellati		M F	M
				da altro Comune	dal- l'estero	per altro Comune	per l'estero		
021	GIANO DELL'UMBRIA	42	30	70	4	119	1	3.023	1.561
022	GUALDO CATTANEO	94	58	132	7	215	15	6.356	3.287
023	GUALDO TADINO	178	145	223	78	291	1	13.336	6.674
024	GÜBBIO	466	301	265	76	680	10	30.901	15.561
025	LISCIANO NICCONI	7	2	11	1	60	-	856	429
026	MAGIONE	180	115	244	79	297	-	10.841	5.387
027	MARSCIANO	189	163	264	5	553	9	15.558	7.812
028	MASSA MARTANA	43	45	60	3	144	8	4.037	2.101
029	MONTI CASTELLO DI VIBIO	25	26	13	3	77	-	1.951	982
030	MONTEPALCO	78	51	111	-	259	3	5.981	3.075
031	MONTELEONE DI SPOLETO	11	7	22	-	42	-	882	428
032	MONTI SANTA MARIA TIBERINA	30	22	28	7	153	-	1.865	964
033	MONTONE	26	12	37	5	93	1	1.965	985
034	MOCERA UMBRA	76	60	99	20	230	15	6.770	3.460
035	MORCIA	75	75	88	1	165	1	5.642	2.713
036	PACIANO	10	13	10	1	44	-	1.073	530
037	PANICALE	64	59	197	3	182	4	5.330	2.709
038	PASSIGNANO SUL TRASIMENO	46	53	105	73	155	26	4.047	1.988
039	PERÜGIA	1.957	1.169	3.059	156	1.924	157	126.887	61.762
040	PIEGARO	72	39	98	3	245	19	4.214	2.069
041	PIETRALUNGA	39	30	33	4	144	17	3.052	1.561
042	POGGIODOMO	6	12	13	-	20	-	430	219
043	PRECI	19	20	44	-	96	-	1.593	778
044	SAN GIUSTINO	106	77	254	31	181	49	8.082	3.989
045	SANT'ANATÖLIA DI NARCO	4	7	33	4	27	4	733	373
046	SCHÈGGIA E PASCELUPU	23	20	42	17	95	22	1.838	902
047	SCHÈGGINO	10	8	13	3	19	-	655	349
048	SELLANO	27	22	43	4	87	2	2.169	1.110
049	SIGILLO	29	33	62	12	66	6	1.996	967
050	SPELLO	101	60	156	18	144	2	6.712	3.361
051	SPOLETO	482	417	575	121	817	221	36.759	18.017
052	TODI	232	203	271	5	500	19	17.969	9.032
053	TORGIANO	73	48	142	9	178	-	4.718	2.382
054	TREVI	91	78	135	11	125	-	6.601	3.253
055	TUORO SUL TRASIMENO	32	40	102	39	81	-	3.531	1.695
056	UMBERTIDE	165	116	333	22	366	18	13.532	6.687
057	VALFÀBRICA	54	36	101	10	146	4	3.922	2.016
058	VALLO DI NERA	8	14	12	-	30	-	623	316
059	VALTOPINA	14	17	42	1	36	-	1.539	784
	TOTALE	7.773	5.582	11.727	1.259	14.106	1.240	558.171	276.348

55 - PROVINCIA DI TERNI

001	ACQUASPARTA	65	51	99	9	117	5	4.732	2.374
002	ALLERONA	17	18	59	-	96	-	1.812	927
003	ALVIANO	24	19	42	-	37	-	1.504	764
004	AMÈLIA	159	114	184	10	316	3	10.713	5.305
005	ARRONE	38	35	39	-	86	-	2.716	1.372
006	ATTIGLIANO	21	19	51	-	77	-	1.549	778
007	BASCHI	56	37	67	-	158	-	3.087	1.590
008	CALVI DELL'UMBRIA	24	33	23	1	110	1	2.297	1.151
009	CASTEL GIÖRGIO	26	18	35	-	91	-	2.388	1.213
010	CASTEL VISCARDO	27	35	71	3	68	1	2.647	1.287
011	PABRO	28	23	133	4	139	1	2.544	1.283
012	PERENTILLO	34	24	30	1	70	1	2.154	1.079
013	FICULLE	17	20	35	-	76	-	2.333	1.174
014	GIOVE	17	21	38	-	41	-	1.473	720
015	GUARDEA	25	30	32	-	50	-	1.967	965

TERNI-PESARO E URBINO

Codice dei Comuni	COMUNI	ISCRIZIONI E CANCELLAZIONI ANAGRAFICHE NELL'ANNO 1969						POPOLAZIONE RESIDENTE al 31 dicembre 1969	
		Per movimento naturale		Per trasferimento di residenza				M F	M
		Nati vivi	Morti	Iseriti		Cancellati			
				da altro Comune	dal- l'estero	per altro Comune	per l'estero		
016	LUGNANO IN TEVERINA	17	13	24	-	42	-	1.704	862
017	MONTECASTRILLI	87	62	93	5	199	-	5.992	3.085
018	MONTECCHIO	17	34	23	4	89	-	2.006	1.054
019	MONTEFRANCO	16	8	17	-	11	-	1.150	584
020	MONTEGABBIONE	18	26	29	25	94	53	1.542	767
021	MONTELEONE D'ORVIETO	15	14	29	1	68	14	1.865	909
022	NARNI	313	220	462	12	567	2	21.024	10.571
023	ORVIETO	262	265	482	7	678	-	24.054	11.843
024	OTRICOLI	15	20	92	-	41	-	1.769	897
025	PARRANO	8	12	11	1	48	-	961	499
026	PENNA IN TEVERINA	15	10	12	-	37	1	885	425
027	POLINO	7	10	1	1	18	-	355	184
028	PORANO	4	16	46	-	59	-	1.131	543
029	SAN GEMINI	61	28	116	2	129	1	3.572	1.813
030	SAN VEMANZO	41	21	54	-	147	-	3.005	1.520
031	STRONCONE	44	49	93	-	144	-	3.884	1.952
032	TERNI	1.569	990	2.350	117	1.850	88	106.062	51.721
	TOTALE	3.087	2.295	4.872	203	5.753	171	224.877	111.211

41 - PROVINCIA DI PESARO E URBINO

001	ACQUALAGNA	56	29	57	8	129	11	3.562	1.806
002	APECCHIO	47	36	42	-	99	-	2.926	1.491
003	ADDITORE	25	8	75	13	80	-	1.439	704
004	BARCHI	14	10	40	5	72	1	1.343	687
005	BELFORTE ALL'ISAURO	12	7	14	-	32	1	723	356
006	BOBGO PACE	20	15	28	-	50	-	1.202	624
007	CAGLI	128	125	144	34	272	134	10.338	5.100
008	CANTIANO	38	53	57	14	130	57	3.573	1.811
009	CARPEGNA	21	22	17	2	55	-	1.691	857
010	CARTOCETO	66	37	209	19	157	10	4.329	2.134
011	CASTELDELICI	8	13	10	-	38	-	928	503
012	COLBORDOLO	53	38	104	3	132	1	2.953	1.467
013	FANO	676	410	1.300	360	793	238	46.774	22.712
014	FERNIGNANO	113	49	136	4	146	29	5.043	2.519
015	FOSSOMBRONE	172	97	297	37	345	1	10.217	5.085
016	FRATTE ROSA	19	15	16	1	63	-	1.491	772
017	FRONTINO	4	6	13	-	34	16	513	267
018	FRONTONE	14	15	27	10	30	-	1.311	637
019	GABICCE MARE	95	51	236	16	137	-	5.021	2.561
020	GRADARA	29	11	73	13	133	2	2.250	1.151
021	ISOLA DEL PIANO	11	11	6	-	69	-	851	440
022	LUNANO	17	11	34	-	23	-	931	454
023	MACERATA FELTRIA	31	25	57	5	79	1	2.270	1.148
024	MAIOLA	14	13	29	-	27	1	927	476
025	MERCATELLO SUL METAURO	29	30	29	2	96	-	1.995	1.009
026	MERCATINO CONCA	12	18	32	-	33	4	1.240	614
027	MORBAROCCHIO	24	16	29	17	105	2	2.038	1.017
028	MONDAVIO	52	33	103	6	143	-	3.823	1.883
029	MONDOLFO	102	51	260	62	218	2	6.476	3.149
030	MONTECALVO IN POGLIA	29	11	81	-	72	4	1.679	849
031	MONTE CERIGNONE	11	14	12	-	30	1	839	429
032	MONTECICCARDO	9	10	35	1	68	-	1.073	538
033	MONTECOPIOLO	11	11	35	-	49	-	1.246	648
034	MONTEFELCINO	29	29	57	5	142	-	2.834	1.453
035	MONTE GRIMANO	15	12	18	2	36	2	1.304	660

anagrafico nei singoli Comuni

PESARO E URBINO-ANCONA

Codice dei Comuni	COMUNI	ISCRIZIONI E CANCELLAZIONI ANAGRAFICHE NELL'ANNO 1969						POPOLAZIONE RESIDENTE al 31 dicembre 1969	
		Per movimento naturale		Per trasferimento di residenza				M F	M
		Nati vivi	Morti	Iscritti		Cancellati			
				da altro Comune	dal- l'estero	per altro Comune	per l'estero		
036	MONTELABBATE	39	27	117	7	171	-	2.806	1.408
037	MONTEMAGGIORE AL METAURO	30	25	60	3	80	11	1.943	993
038	MONTE PORZIO	28	22	30	12	67	-	2.004	969
039	NOVAFELTRIA	76	66	183	18	201	24	6.199	3.077
040	ORCIANO DI PESARO	32	17	54	7	136	-	2.655	1.295
041	PÈGLIO	14	8	7	4	85	-	751	394
042	PENNABILLI	49	47	34	19	171	-	3.340	1.699
043	PÈRGOLA	98	88	158	19	301	3	8.883	4.350
044	PÈSARO	1.386	742	2.358	191	1.168	279	81.689	39.651
045	PETRIANO	34	11	67	4	69	-	1.916	963
046	PIAGGE	15	6	34	13	69	-	1.014	506
047	PIANDIMELETO	34	20	24	3	43	-	1.617	848
048	PIETRARÙBBIA	8	9	15	-	13	1	645	322
049	PIÒBBICO	48	27	39	4	52	7	2.047	1.011
050	SALTARA	55	27	145	8	65	-	2.969	1.486
051	SAN COSTANZO	69	41	56	18	128	18	3.947	1.980
052	SAN GIÒRGIO DI PÈSARO	28	7	32	1	69	-	1.577	810
053	SAN LEO	35	30	84	3	125	10	2.817	1.429
054	SAN LORENZO IN CAMPO	37	34	96	14	126	15	3.216	1.549
055	SANT'ÀGATA PÈLTRIA	46	37	54	4	141	4	3.336	1.707
056	SANT'ÀNGELO IN LIZZOLA	72	34	238	9	165	-	2.968	1.534
057	SANT'ÀNGELO IN VADO	49	24	79	1	109	7	3.591	1.834
058	SANT'IPPÒLITO	22	23	66	16	87	3	1.654	849
059	SASSOCORVARO	42	35	62	7	100	68	3.408	1.742
060	SASSOFÈLTRIO	15	20	13	2	49	8	1.378	717
061	SERRA SANT'ABBONDIO	11	16	30	13	45	10	1.476	751
062	SERRUNGARINA	40	26	34	5	86	3	2.051	1.054
063	TALAMELLO	15	8	24	-	28	9	807	381
064	TAVOLETO	20	16	47	-	56	-	965	488
065	TAVULLIA	55	38	100	2	148	-	3.564	1.825
066	URBÀNIA	112	59	134	3	127	-	6.027	2.987
067	URBINO	236	168	365	31	520	15	16.649	8.302
	TOTALE	4.856	3.100	8.551	1.080	8.917	1.013	317.062	156.922

42 - PROVINCIA DI ANCONA

001	AGUGLIANO	48	31	58	-	112	-	2.760	1.376
002	ANCONA	1.651	966	2.911	76	2.491	85	109.422	52.267
003	ARCÈVIA	90	81	128	25	327	12	7.593	3.751
004	BÀRBARA	11	13	22	3	25	4	1.316	648
005	BELVEDERE OSTRENSE	25	25	43	1	139	-	2.416	1.221
006	CAMERANO	94	43	143	-	111	-	5.546	2.712
007	CAMERATA PICENA	23	15	17	-	70	-	1.219	604
008	CASTELBELLINO	19	29	58	6	76	-	1.864	930
009	CASTEL COLONNA	16	10	17	1	58	-	1.080	541
010	CASTELPIDARDO	204	91	226	21	255	75	12.445	6.112
011	CASTELLEONE DI SUASA	22	20	51	4	72	13	1.578	782
012	CASTELPLÀNIO	45	31	173	3	219	2	3.115	1.537
013	CERRETO D'ESI	27	24	60	15	61	16	2.395	1.183
014	CHIARAVALLE	164	119	517	3	284	1	11.422	5.544
015	CORINALDO	75	64	82	6	153	29	5.367	2.645
016	CUPRAMONTANA	68	55	165	2	150	10	5.241	2.553
017	FABRIANO	327	290	603	71	561	24	27.378	13.218
018	FALCONARA MARÌTTIMA	361	162	1.361	24	778	22	22.056	10.684
019	FILOTTRANO	144	82	192	-	192	-	8.550	4.168
020	GENGA	18	28	55	8	90	-	2.681	1.329

ANCONA-MACERATA

Codice dei Comuni	COMUNI	ISCRIZIONI E CANCELLAZIONI ANAGRAFICHE NELL'ANNO 1969						POPOLAZIONE RESIDENTE al 31 dicembre 1969	
		Per movimento naturale		Per trasferimento di residenza				M F	M
		Nati vivi	Morti	Iscritti		Cancellati			
				da altro Comune	dal- l'estero	per altro Comune	per l'estero		
021	JESI	536	394	1.179	53	684	13	39.023	18.753
022	LOBETO	140	83	323	29	193	18	9.341	4.335
023	MATOLATI SPONTINI	39	30	167	14	159	-	3.477	1.749
024	MERGO	12	10	20	-	58	-	874	439
025	MONSANO	19	24	100	4	68	-	1.673	851
026	MONTECAROTTO	28	20	72	15	122	9	2.661	1.325
027	MONTEMARCIANO	68	53	178	10	195	-	5.576	2.709
028	MONTERADO	17	16	23	3	70	15	1.374	687
029	MONTE ROBERTO	22	19	43	-	111	-	1.843	900
030	MONTE SAN VITO	37	50	159	-	221	14	3.940	1.900
031	MORRO D'ALBA	19	18	39	3	96	-	1.986	983
032	NUMANA	45	19	97	5	60	8	2.480	1.212
033	OPFAGNA	22	16	31	3	101	-	1.407	645
034	OSIMO	345	211	488	25	408	7	23.970	11.627
035	OSTRA	82	72	127	23	147	-	6.052	2.952
036	OSTRA VÈTERE	51	30	63	10	101	13	3.479	1.689
037	POGGIO SAN MARCELLO	10	11	40	-	43	14	981	467
038	POLVERIGI	39	13	49	4	117	14	2.174	1.082
039	RIPE	32	28	45	1	83	-	2.620	1.277
040	RQSORA	15	17	57	-	80	1	1.388	708
041	SAN MARCELLO	24	23	41	-	133	-	1.915	936
042	SAN PAOLO DI JESI	12	8	35	-	40	-	1.132	574
043	SANTA MARIA NUOVA	52	36	99	4	113	-	3.656	1.797
044	SASSOFERRATO	94	99	133	21	295	16	7.607	3.668
045	SENIGALLIA	495	340	1.146	119	685	53	37.412	18.290
046	SERRA DE' CONTI	32	24	47	29	116	13	2.720	1.354
047	SERRA SAN QUIRICO	38	46	61	19	145	-	3.727	1.805
048	SIROLO	32	33	57	5	90	10	3.005	1.450
049	STAFFOLO	28	29	63	6	129	-	2.457	1.239
	TOTALE	5.817	3.951	11.864	674	11.087	511	415.394	201.208

43 - PROVINCIA DI MACERATA

001	ACQUACANINA	5	2	1	-	7	-	227	118
002	APIRO	39	39	52	-	180	1	3.282	1.609
003	APPIGNANO	46	28	63	1	104	-	3.175	1.580
004	BELFORTE DEL CHIANTI	25	15	72	-	76	3	1.536	759
005	BOLOGNOLA	2	1	1	-	6	-	181	99
006	CALDAROLA	24	30	39	2	91	1	2.156	1.007
007	CAMERINO	121	112	210	4	458	2	8.943	4.339
008	CAMPOTONDO DI PIASTRONE	8	11	7	-	34	-	634	318
009	CASTELRAIMONDO	49	42	119	6	142	-	4.034	2.011
010	CASTEL SANTANGELO SUL NERA	4	14	17	-	21	-	705	320
011	CESSAPALOMBO	9	11	19	-	43	-	905	458
012	CINGOLI	186	116	146	21	442	30	11.393	5.591
013	CIVITANOVA MARCHE	527	276	974	103	587	29	31.780	15.494
014	COLMURANO	20	18	29	1	59	-	1.401	680
015	CORRIDONIA	176	86	275	13	235	3	10.851	5.381
016	ESANATOLIA	23	22	32	13	43	-	1.930	926
017	PIASTRA	10	17	14	-	59	-	984	473
018	FIORDIMONTE	2	6	12	-	19	1	428	211
019	FIUMINATA	20	33	39	3	70	-	2.183	1.080
020	GAGLIOLE	7	14	18	-	33	-	688	363
021	GUALDO	8	16	30	-	89	-	1.412	676
022	LORO PICENO	39	23	44	4	122	-	2.866	1.387
023	MACERATA	646	391	1.099	24	1.054	17	42.909	20.717
024	MATELICA	98	115	156	49	178	22	8.151	4.001
025	MOGLIANO	71	47	98	1	90	-	4.851	2.347

anagrafico nei singoli Comuni

MACERATA-ASCOLI PICENO

Codice dei Comuni	COMUNI	ISCRIZIONI E CANCELLAZIONI ANAGRAFICHE NELL'ANNO 1969						POPOLAZIONE RESIDENTE al 31 dicembre 1969	
		Per movimento naturale		Per trasferimento di residenza				M F	M
		Nati vivi	Morti	Iscritti		Cancellati			
				da altro Comune	dal- l'estero	per altro Comune	per l'estero		
026	MONTECASSIANO	91	38	172	6	139	6	5.168	2.581
027	MONTE CAVALLO	2	5	6	-	22	-	308	160
028	MONTECÒSARO	65	37	175	-	162	-	4.165	2.064
029	MONTEPANO	51	36	67	-	153	-	3.465	1.665
030	MONTELUPONE	51	39	77	3	132	-	3.237	1.641
031	MONTE SAN GIUSTO	89	48	296	3	103	-	6.171	3.013
032	MONTE SAN MARTINO	12	14	22	-	70	1	1.220	595
033	MORROVALLE	116	53	203	5	204	-	6.325	3.112
034	MUCCIA	6	9	21	-	49	-	929	460
035	PENNA SAN GIOVANNI	21	37	47	2	141	5	2.104	998
036	PETRIOLO	27	24	21	2	40	-	1.906	917
037	PIEBEBOVIGLIANA	8	19	28	-	43	-	1.067	539
038	PIEVE TORINA	21	21	52	-	77	-	1.813	886
039	PIORACO	24	15	25	-	57	-	1.892	927
040	PÒGGIO SAN VICINO	5	5	6	-	19	-	406	187
041	POLLENZA	58	44	138	-	198	-	5.022	2.438
042	POBTO RECANATI	92	56	224	7	184	-	6.317	3.102
043	POTENZA PICENA	174	79	347	8	281	7	11.545	5.648
044	RECANATI	296	138	389	24	388	2	17.963	8.769
045	RIPE SAN GINÈSIO	7	5	60	-	60	-	996	488
046	SAN GINÈSIO	48	64	113	3	313	21	5.215	2.538
047	SAN SEVERINO MARCHE	143	129	219	24	361	12	13.282	6.497
048	SANT'ANGELO IN PONTANO	29	20	58	1	127	2	2.085	1.024
049	SARNANO	37	56	70	2	110	22	3.823	1.815
050	SEPRO	2	10	8	2	18	-	579	279
051	SERRAPETRONA	13	12	35	-	58	-	1.049	534
052	SERRAVALLE DI CHIENTI	14	30	35	4	57	-	1.905	945
053	TOLENTINO	224	161	505	35	299	104	16.572	8.038
054	TRÈIA	111	81	187	9	285	-	9.349	4.625
055	URBISAGLIA	32	28	65	3	95	-	2.643	1.273
056	USSITA	6	7	12	-	23	-	581	296
057	VISSO	20	28	24	-	97	-	1.818	858
	TOTALE	4.060	2.833	7.273	388	8.607	291	288.525	140.857

44 - PROVINCIA DI ASCOLI PICENO

001	ACQUASANTA TERME	72	60	73	51	275	10	5.692	2.850
002	ACQUAVIVA PICENA	50	25	93	14	117	6	2.895	1.418
003	ALTI DONA	24	16	48	4	67	-	1.472	739
004	AMANDOLA	54	49	88	-	176	-	4.696	2.272
005	APPIGNANO DEL TRONTO	27	17	29	1	102	8	2.283	1.142
006	ARQUATA DEL TRONTO	24	32	43	11	134	31	2.907	1.389
007	ASCOLI PICENO	908	510	1.509	194	1.068	322	55.247	26.574
008	BELMONTE PICENO	14	15	9	4	62	-	900	437
009	CANPOFILONE	18	14	64	1	88	1	1.684	846
010	CARASSAI	27	18	36	-	109	-	2.026	996
011	CASTEL DI LANA	62	36	127	9	84	-	3.572	1.750
012	CASTIGNANO	40	33	65	25	160	21	3.141	1.552
013	CASTORANO	28	16	41	4	96	-	1.660	856
014	COLLI DEL TRONTO	30	19	76	11	74	-	2.233	1.104
015	CONUNANZA	57	42	73	8	173	-	3.068	1.483
016	COSSIGNANO	13	16	15	-	114	-	1.315	649
017	CUPRA MARITTIMA	66	54	139	13	97	3	3.959	1.939
018	FALERONE	45	53	82	-	152	-	3.823	1.845
019	PERMO	524	331	1.040	28	860	4	34.110	16.728
020	FOLIGNANO	47	21	90	-	32	27	2.570	1.275

ASCOLI PICENO

Codice dei Comuni	COMUNI	ISCRIZIONI E CANCELLAZIONI, ANAGRAFICHE NELL'ANNO 1969						POPOLAZIONE RESIDENTE al 31 dicembre 1969	
		Per movimento naturale		Per trasferimento di residenza				M F	M
		Nati vivi	Morti	Iscritti		Cancellati			
				da altro Comune	dal- l'estero	per altro Comune	per l'estero		
021	FORCE	32	28	39	3	185	48	2.140	1.065
022	FRANCAVILLA D'ETE	13	12	18	1	46	2	1.047	497
023	GROTTAMHARE	140	89	577	14	226	1	8.472	4.104
024	GROTTAZZOLINA	34	31	104	-	70	-	2.694	1.310
025	LAPEDONA	31	11	31	-	72	-	1.387	673
026	MAGLIANO DI TENNA	13	14	43	-	44	1	1.216	609
027	MALTIGNANO	30	17	47	4	79	15	1.311	637
028	MASSA FERRANA	18	11	17	-	46	-	1.227	590
029	MASSIGNANO	24	15	41	-	69	-	1.968	970
030	MONSAMPietro Mòrico	8	6	14	-	17	-	910	438
031	MONSANOPOLO DEL TRONTO	32	28	117	8	157	2	2.870	1.448
032	MONTALTO DELLE MARCHE	37	43	38	2	172	-	3.218	1.552
033	MONTAPPONE	18	17	62	-	25	-	1.815	868
034	MONTEDINOVE	11	15	17	1	59	-	829	411
035	MONTEFALCONE APPENNINO	9	7	14	-	97	-	938	445
036	MONTEFIORE DELL'ASO	31	23	59	1	114	-	2.770	1.362
037	MONTEFORTINO	18	29	14	1	152	-	1.743	856
038	MONTEGALLO	19	20	45	16	85	-	1.654	816
039	MONTE GIBERTO	20	13	32	-	87	-	1.158	571
040	MONTEGIORGIO	95	78	157	9	281	2	6.382	3.141
041	MONTEGRANARO	169	76	370	2	230	8	10.263	5.165
042	MONTELEONE DI FERMO	8	12	16	-	37	-	681	342
043	MONTÈLPARO	13	11	13	3	102	-	1.363	679
044	MONTENONACO	9	19	28	4	40	4	1.111	541
045	MONTEPRANDONE	86	47	297	5	187	13	4.968	2.474
046	MONTE RINALDO	10	1	9	-	45	-	650	325
047	MONTERUBBIANO	26	35	88	-	181	-	2.951	1.474
048	MONTE SAN PIETRANGELI	31	23	60	4	53	-	2.477	1.212
049	MONTE URANO	103	37	352	1	120	-	5.779	2.848
050	MONTE VIDON COMBATTE	10	11	11	-	75	-	818	421
051	MONTE VIDON CORRADO	11	12	18	-	36	-	928	459
052	MONTOTONE	18	10	20	-	101	-	1.436	714
053	MORESCO	12	10	30	-	44	-	803	405
054	OFFIDA	81	86	93	19	225	6	5.945	2.916
055	ORTEZZANO	9	12	13	-	41	-	974	454
056	PALMIANO	6	5	8	-	16	-	471	244
057	PEDASO	26	19	99	7	70	5	1.761	822
058	PETRITOLI	37	50	72	-	160	-	3.250	1.586
059	PONZANO DI FERMO	13	15	27	1	139	-	1.236	604
060	PORTO SAN GIORGIO	203	112	667	15	286	42	13.225	6.278
061	PORTO SANT'ELPIDIO	285	109	775	10	288	19	16.573	8.220
062	RAPAGNANO	19	15	54	-	79	-	1.635	823
063	RIPATRANSONE	70	75	137	11	361	-	5.797	2.842
064	ROCCAPLUVIONE	48	29	23	5	133	2	2.952	1.523
065	ROTELLA	20	18	21	-	136	-	1.538	764
066	SAN BENEDETTO DEL TRONTO	724	313	1.484	73	1.044	168	40.474	19.707
067	SANTA VITTORIA IN MATELANO	19	15	39	-	107	-	1.916	937
068	SANT'ELPIDIO A MARE	216	135	549	4	341	5	13.462	6.679
069	SERVIGLIANO	46	28	61	3	57	19	2.593	1.276
070	SHERILLO	10	6	3	-	33	-	693	333
071	SPINETOLI	68	43	95	3	138	32	4.393	2.204
072	TORRE SAN PATRIZIO	29	14	102	1	79	-	2.052	1.024
073	VENAROTTA	33	24	53	-	165	-	2.534	1.249
	TOTALE	5.231	3.311	10.913	609	11.272	827	342.704	167.751

anagrafico nei singoli Comuni

VITERBO

Codice dei Comuni	COMUNI	ISCRIZIONI E CANCELLAZIONI ANAGRAFICHE NELL'ANNO 1969						POPOLAZIONE RESIDENTE al 31 dicembre 1969	
		Per movimento naturale		Per trasferimento di residenza				M F	M
		Nati vivi	Morti	Iscritti		Cancellati			
				da altro Comune	dal- l'estero	per altro Comune	per l'estero		
001	ACQUAPENDENTE	62	72	119	3	178	2	6.173	3.068
002	ARLENA DI CASTRO	10	6	21	-	34	3	912	445
003	BAGNOREGIO	46	44	105	2	74	1	4.190	2.073
004	BARBARANO ROMANO	13	15	34	-	43	-	975	489
006	BASSANO IN TEVERINA	11	28	28	-	22	-	1.119	547
005	BASSANO ROMANO	49	39	53	-	97	-	3.312	1.625
007	BLERA	50	26	49	2	70	8	3.220	1.622
008	BOLSENA	48	60	83	4	99	-	4.065	2.032
009	BOHARZO	26	24	39	-	50	-	1.752	862
010	CALCATA	7	6	14	-	23	-	615	315
011	CANEPINA	40	18	44	-	52	-	3.069	1.501
012	CANINO	74	42	111	-	162	18	5.057	2.559
013	CAPODIMONTE	16	19	13	-	71	-	1.811	895
014	CAPRANICA	67	49	74	4	148	-	3.807	1.910
015	CAPRAROLA	69	70	50	-	77	-	4.864	2.407
016	CARBOGNANO	24	26	24	-	47	-	2.037	1.024
017	CASTEL SANT'ELIA	21	18	39	5	48	-	1.564	787
018	CASTIGLIONE IN TEVERINA	32	21	61	-	58	3	2.097	1.023
019	CELLENO	17	20	39	-	33	-	1.230	645
020	CELLERE	15	28	9	-	46	-	1.917	973
021	CIVITACASTELLANA	282	111	330	12	399	6	14.161	7.121
022	CIVITELLA D'AGLIANO	20	27	42	-	106	3	1.973	998
023	CORCHIANO	34	19	45	-	50	2	2.163	1.103
024	FABRICA DI ROMA	48	37	135	-	124	4	3.331	1.637
025	FALERIA	18	12	47	5	70	-	1.449	699
026	FARNESE	30	37	34	-	63	-	2.260	1.107
027	GALLESE	35	34	63	1	107	-	2.896	1.443
028	GRADOLI	16	16	14	-	70	-	1.956	993
029	GRAFFIGNANO	30	19	60	-	84	6	2.500	1.247
030	GROTTE DI CASTRO	44	34	47	-	79	-	3.840	1.893
031	ISCHIA DI CASTRO	29	32	30	-	42	1	2.719	1.401
032	LATERA	16	9	25	6	42	-	1.510	797
033	LUBRIANO	8	6	41	1	37	-	1.049	517
034	MARTA	44	41	54	-	72	-	3.315	1.684
035	MONTALTO DI CASTRO	110	46	211	2	210	7	6.183	3.194
036	MONTEFIASCONE	159	139	202	2	230	-	12.208	6.080
037	MONTE ROMANO	23	24	38	1	43	-	1.987	990
038	MONTEROSI	22	11	62	1	31	-	1.078	569
039	NEPI	79	40	137	5	172	13	4.776	2.421
040	ONANO	23	27	36	-	64	-	1.954	968
041	ORIOLO ROMANO	31	24	48	-	45	1	1.900	942
042	ORTE	109	62	160	8	221	4	8.080	4.033
043	PIANSANO	37	22	36	-	69	-	2.389	1.223
044	PROCELNO	15	16	11	-	83	-	1.225	625
045	BONCIGLIONE	82	63	150	6	177	8	6.213	3.115
047	SAN LORENZO NUOVO	28	28	70	-	44	-	2.071	1.043
048	SORTANO NEL CIMINO	139	95	129	13	235	5	7.433	3.687
049	SUTRI	43	27	74	-	122	-	3.052	1.542
050	TARQUINIA	223	108	243	9	281	5	12.411	6.189
051	TESSENNANO	13	12	21	-	43	-	639	331
052	TUSCANIA	115	54	158	-	183	2	7.148	3.562
053	VALENTANO	31	26	76	-	83	1	3.068	1.550
054	VALLERANO	31	21	42	5	60	-	2.118	1.080
055	VASANELLO	35	26	45	1	62	1	2.820	1.420
056	VEJANO	21	35	33	-	77	-	1.585	751

56 - PROVINCIA DI VITERBO

VITERBO-RIETI

Codice dei Comuni	COMUNI	ISCRIZIONI E CANCELLAZIONI ANAGRAFICHE NELL'ANNO 1969						POPOLAZIONE RESIDENTE	
		Per movimento naturale		Per trasferimento di residenza				al 31 dicembre 1969	
		Nati vivi	Morti	Iscritti		Cancellati		M F	M
				da altro Comune	dell'estero	per altro Comune	per l'estero		
057	VETRALLA	125	124	250	4	206	-	9.526	4.674
058	VIGNANELLO	67	52	81	4	122	2	5.292	2.667
046	VILLA SAN GIOVANNI IN TUSCIA	12	13	8	-	26	-	1.164	579
059	VITERBO	876	492	1.522	42	1.331	29	53.110	26.181
060	VITORCHIANO	29	29	52	-	78	-	1.938	948
	TOTALE	3.829	2.681	5.871	148	7.075	135	260.276	129.806

57 - PROVINCIA DI RIETI

001	ACCUMOLI	14	21	17	1	65	2	1.326	655
002	AMATRICE	57	72	89	1	199	-	4.063	1.979
003	ANTRODOCO	39	42	65	7	125	7	3.457	1.715
004	ASCREA	4	5	10	-	28	-	404	221
005	BELMONTE IN SABINA	11	7	6	-	29	-	704	365
006	BORBONA	17	15	12	3	54	-	1.138	532
007	BORGOROSE	89	52	80	13	185	-	5.539	2.756
008	BORGO VELINO	12	5	22	-	22	-	656	321
009	CANTALICE	38	26	56	-	89	-	2.714	1.360
010	CANTALUPO IN SABINA	17	14	11	-	27	-	1.208	607
011	CASAPROTA	10	14	17	-	34	-	821	414
012	CASPERIA	12	15	21	-	40	-	1.178	568
013	CASTEL DI TORA	6	2	18	-	28	-	514	260
014	CASTELNUOVO DI FARFA	13	13	40	-	88	-	1.067	556
015	CASTEL SANT'ANGELO	17	15	32	1	44	-	1.381	671
016	CITTADUCALE	84	50	138	-	184	-	4.722	2.324
017	CITTAREALE	7	17	16	-	29	-	935	465
018	COLLALTO SABINO	9	13	16	-	37	-	869	415
019	COLLE DI TORA	7	9	5	-	16	-	482	246
020	COLLEGIOVE	3	2	1	1	12	-	390	192
021	COLLEVÈCCHIO	35	17	54	6	61	-	1.755	888
022	COLLI SUL VELINO	6	6	12	-	29	-	431	224
023	CONCERVIANO	4	9	4	-	19	-	597	315
024	CONFIGNI	1	11	16	-	27	-	771	375
025	CONTIGLIANO	38	42	74	2	88	3	2.813	1.450
026	COTTANELLO	10	14	13	1	23	-	817	406
027	FARA IN SABINA	134	75	236	1	240	7	7.187	3.553
028	FIAMIGNANO	31	39	24	2	90	2	2.592	1.288
029	FORANO	43	21	63	4	105	-	2.160	1.052
030	FRASSO SABINO	4	6	13	-	21	-	564	279
031	GRÈCCIO	10	22	49	-	65	3	1.432	675
032	LABRO	5	7	27	-	14	-	427	224
033	LEONESSA	30	44	61	-	114	-	3.796	1.847
034	LONGONE SABINO	8	15	8	-	23	-	1.095	561
035	MAGLIANO SABINA	42	50	83	-	172	-	3.898	1.943
036	MARCESELLI	3	4	6	-	24	-	457	229
037	NICIGLIANO	6	5	13	-	32	-	308	165
038	NONPEO	7	11	5	-	14	-	669	345
039	MONTASOLA	6	5	8	-	13	-	377	200
040	MONTEBUONO	20	19	14	-	42	-	1.145	575
041	MONTELEONE SABINO	19	14	15	-	24	-	1.362	666
042	MONTENERO SABINO	5	6	11	-	18	-	449	228
043	MONTE SAN GIOVANNI IN SABINA	8	7	12	-	23	-	688	355
044	MONTOPOLI DI SABINA	47	30	138	4	160	-	3.061	1.574
045	MORRO REATINO	8	5	4	-	17	-	472	228
046	NÈSPOLO	14	4	4	-	24	-	456	228
047	ORVINIO	3	6	15	-	34	-	705	353
048	PAGANICO SABINO	2	5	-	-	22	-	343	182
049	PESCOROCCHIANO	64	56	40	-	218	-	4.795	2.477
050	PETRELLA SALTO	30	44	36	-	125	3	2.618	1.286

anagrafico nei singoli Comuni

RIETI-ROMA

Codice dei Comuni	COMUNI	ISCRIZIONI E CANCELLAZIONI ANAGRAFICHE NELL'ANNO 1969						POPOLAZIONE RESIDENTE	
		Per movimento naturale		Per trasferimento di residenza				al 31 dicembre 1969	
		Nati vivi	Morti	Iscritti		Cancellati		M F	M
				da altro Comune	dal- l'estero	per altro Comune	per l'estero		
051	PÒGGIO BUSTONE	27	18	24	-	78	-	2.000	1.034
052	PÒGGIO CATINO	16	10	33	-	28	-	1.059	537
053	PÒGGIO MIRTETO	69	51	143	1	225	-	4.239	2.157
054	PÒGGIO MOIANO	28	15	36	-	54	-	2.111	1.043
055	PÒGGIO NATIVO	17	16	4	-	27	-	1.614	794
056	PÒGGIO SAN LORENZO	4	6	18	-	16	-	495	257
057	POSTA	20	26	50	-	62	-	1.286	656
058	POZZAGLIA SABINO	10	8	20	-	46	-	1.018	510
059	RIETI	632	335	982	19	908	2	39.108	19.574
060	RIVODUTRI	22	15	33	-	34	-	1.299	651
061	ROCCANTICA	7	11	18	-	18	-	585	300
062	ROCCA SIMIBALDA	13	17	29	-	40	-	1.244	644
063	SALISANO	6	6	6	-	18	-	538	276
064	SCANDRIGLIA	23	24	38	-	44	-	1.967	962
065	SELCI	8	12	33	1	22	-	1.040	524
066	STINIGLIANO	30	29	58	-	90	-	1.686	848
067	TARANO	18	11	24	-	53	5	1.192	590
068	TÒFFIA	9	13	9	-	19	-	784	403
069	TORRICELLA IN SABINA	11	14	24	2	47	-	1.159	561
070	TORRI IN SABINA	18	16	18	-	64	-	1.372	698
071	TURANIA	8	7	38	-	13	-	546	267
072	VACONE	4	6	18	-	18	-	311	165
073	VARCO SABINO	6	10	21	-	16	-	626	328
	TOTALE	2.115	1.684	3.407	70	5.156	34	149.087	74.572

58 - PROVINCIA DI ROMA

001	AFFILE	37	16	25	3	63	12	1.780	914
002	ÀGOSTA	22	25	37	-	54	-	1.395	695
003	ALBANO LAZIALE	446	202	988	28	802	-	24.851	12.201
004	ALLUMIENE	62	44	55	-	113	-	4.004	2.044
005	ANGUILLARA SABAZIA	68	35	157	-	65	-	3.984	2.066
006	ANTICOLI CORRADO	12	11	28	-	30	-	1.046	527
007	ANZIO	500	146	895	32	645	-	22.744	11.149
008	ARCIINAZZO ROMANO	22	18	9	-	48	-	1.689	870
009	ARICCIA	168	67	461	3	445	5	9.619	4.735
010	ARSOLI	41	27	34	-	50	-	1.753	838
011	ARTENA	201	52	102	7	150	21	8.631	4.444
012	BELLEGRA	50	22	57	-	87	12	3.225	1.692
013	BRACCIANO	147	79	394	9	377	8	9.438	4.719
014	CAMERATA NUOVA	8	5	11	-	28	-	642	335
015	CAMPAGNANO DI ROMA	78	34	161	3	137	-	4.421	2.205
016	CANALE MONTEBANO	48	21	36	1	53	-	2.176	1.105
017	CANTERANO	7	7	24	-	25	-	470	236
018	CAPENA	61	23	142	-	82	-	2.760	1.388
019	CAPRANICA PRENESTINA	10	6	13	-	46	-	562	302
020	CARPINETO ROMANO	94	53	39	-	152	-	5.402	2.743
021	CASAPE	15	9	13	-	48	-	1.101	544
022	CASTEL GANDOLFO	80	44	252	12	161	1	4.761	2.375
023	CASTEL MADAMA	91	55	144	-	69	-	4.898	2.408
024	CASTELNUOVO DI PONTO	47	24	99	-	86	-	2.421	1.212
025	CASTEL SAN PIETRO ROMANO	10	8	18	-	18	-	657	326
026	CAVE	122	63	154	8	201	-	6.788	3.400
027	CERRETO LAZIALE	19	11	19	-	27	-	1.103	567
028	CERVARA DI ROMA	7	10	7	-	25	-	630	298
029	CERVETERI	297	83	726	16	339	-	14.802	7.577
030	CICILIANO	11	13	14	-	26	-	1.074	540

ROMA

Codice dei Comuni	COMUNI	ISCRIZIONI E CANCELLAZIONI ANAGRAFICHE NELL'ANNO 1969						POPOLAZIONE RESIDENTE al 31 dicembre 1969	
		Per movimento naturale		Per trasferimento di residenza				M F	M
		Nati vivi	Morti	Iscritti		Cancellati			
				da altro Comune	dal- l'estero	per altro Comune	per l'estero		
031	CINETO ROMANO	5	10	15	-	25	-	672	329
032	CIVITAVECCHIA	853	381	1.516	56	1.401	55	43.158	21.356
033	CIVITELLA SAN PAOLO	6	20	27	1	47	-	1.316	674
034	COLLEFERRO	332	102	652	39	673	233	17.601	8.799
035	COLONNA	49	18	136	-	77	-	2.365	1.187
036	FIANO ROMANO	72	36	93	-	77	-	3.074	1.520
037	FILACCIANO	9	6	26	-	30	1	524	239
038	FORNELLO	46	18	196	4	47	-	2.830	1.441
039	FRASCATI	355	130	543	20	480	1	18.330	8.904
040	GALLICANO NEL LAZIO	49	16	57	-	52	-	2.285	1.154
041	GAVIGNANO	29	11	26	-	72	-	1.585	803
042	GENAZZANO	74	32	81	1	91	-	4.716	2.359
043	GENZANO DI ROMA	256	138	493	5	352	12	14.886	7.700
044	GERANO	18	15	43	-	42	-	1.312	638
045	GORGA	18	8	20	4	57	-	1.051	530
046	GROTTAFERRATA	162	84	594	13	408	33	10.638	5.073
047	GUIDONIA MONTECELIO	518	211	1.661	37	911	6	27.658	14.223
048	JENNE	7	8	10	-	27	-	788	385
049	LABICO	39	22	57	-	75	-	1.881	939
050	LANUVIO	88	30	177	1	208	-	5.122	2.598
115	LARIANO	92	37	111	-	82	13	5.108	2.605
051	LICENZA	9	8	28	-	48	8	1.124	551
052	MAGLIANO ROMANO	14	12	27	-	22	-	981	507
053	MANDELA	9	10	21	-	9	-	608	294
054	MANZIANA	46	20	211	4	148	-	3.102	1.494
055	MARANO EQUO	8	8	2	-	17	-	850	424
056	MARCELLINA	57	31	108	-	124	-	4.108	2.075
057	MARINO	842	283	3.324	79	1.369	76	43.718	21.504
058	MAZZANO ROMANO	33	14	67	-	36	-	1.628	832
059	MENTANA	302	105	711	18	339	38	15.008	7.523
060	MONTECOMPATRI	95	63	221	4	188	2	5.669	2.720
061	MONTEFLAVIO	15	10	25	-	26	-	1.311	668
062	MONTELANICO	27	14	29	-	94	-	1.765	856
063	MONTELIBRETTI	72	38	91	-	101	-	4.462	2.258
064	MONTE PORZIO CATONE	70	36	173	2	134	-	3.729	1.829
065	MONTEROTONDO	406	147	919	18	461	5	20.306	10.181
066	MONTORIO ROMANO	23	21	19	-	39	-	1.796	924
067	MORICONE	32	24	35	2	31	30	2.065	1.040
068	MORLUPO	47	25	129	2	103	-	3.209	1.593
069	MAZZANO	13	13	29	-	26	-	1.073	548
070	NEMI	21	14	94	-	59	-	1.382	682
071	NEROLA	25	19	44	-	41	-	1.425	713
072	NETTUNO	489	149	1.172	24	663	12	23.559	11.763
073	OLIVANO ROMANO	117	71	70	2	100	60	6.102	3.056
074	PALESTRINA	228	117	221	2	213	3	11.378	5.551
075	PALOMBARA SABINA	134	77	149	11	128	-	6.564	3.289
076	PERCILE	4	4	12	-	6	-	411	211
077	PISONIANO	12	19	12	-	44	-	1.183	574
078	POLI	26	31	30	-	75	-	1.954	996
079	POMEZIA	526	100	2.159	39	899	7	22.145	11.572
080	PONZANO ROMANO	19	13	27	1	61	-	906	442
081	RIANO	69	26	148	1	91	-	3.239	1.630
082	RIGNANO FLAMINIO	53	21	118	-	81	-	3.010	1.536
083	BIOPREDDO	12	14	13	-	16	-	737	359
084	ROCCA CANTERANO	6	5	2	-	32	2	423	222
085	ROCCA DI CAVE	12	12	29	1	27	-	462	240
086	ROCCA DI PAPA	167	73	209	-	247	-	8.343	4.057
087	BOCCAGIONE	3	6	-	-	3	-	235	113
088	ROCCA PRIORA	81	42	118	2	83	-	4.395	2.305
089	ROCCA SANTO STEFANO	35	10	63	-	40	3	1.526	771

anagrafico nei singoli Comuni

ROMA-LATINA

Codice dei Comuni	COMUNI	ISCRIZIONI E CANCELLAZIONI ANAGRAFICHE NELL'ANNO 1969						POPOLAZIONE RESIDENTE al 31 dicembre 1969	
		Per movimento naturale		Per trasferimento di residenza				M F	M
		Nati vivi	Morti	Iscritti		Cancellati			
				da altro Comune	dal- l'estero	per altro Comune	per l'estero		
090	ROIATE	9	10	24	-	37	-	1.008	498
091	ROMA	48.532	20.688	58.365	5.046	39.785	1.746	2.731.397	1.311.798
092	ROVIANO	23	12	27	-	56	-	1.465	719
093	SACROPANO	31	23	97	-	51	-	2.078	1.009
094	SANBUCCI	12	3	26	-	22	-	754	376
095	SAN GREGÓRIO DA SÀSSOLA	23	25	23	-	35	-	1.689	844
096	SAN POLO DEI CAVALIERI	21	21	36	1	49	-	1.388	712
097	SANTA MARINELLA	141	56	312	3	252	9	7.480	3.732
098	SANT'ANGELO ROMANO	35	27	60	-	50	-	1.946	1.019
099	SANT'ORESTE	39	32	67	-	35	-	2.569	1.275
100	SAN VITO ROMANO	54	47	53	-	86	1	3.664	1.800
101	SARACINESCO	2	1	9	-	7	-	177	95
102	SEGNI	127	68	283	7	285	6	8.398	4.171
103	SUBIACO	144	90	189	2	305	-	8.795	4.458
104	TIVOLI	770	305	1.433	23	1.110	3	41.309	20.444
105	TOLPA	68	39	88	3	134	1	4.826	2.401
106	TORRITA TIBERINA	12	5	29	-	90	-	753	388
107	TREVIGNANO ROMANO	43	28	76	-	48	-	2.366	1.207
108	VALLEPIETRA	4	2	13	-	23	-	689	338
109	VALLINFREDA	4	6	11	-	26	-	410	210
110	VALMONTONE	181	69	229	14	191	-	9.087	4.582
111	VELLETRI	687	313	977	16	868	-	37.968	18.892
112	VICOVARO	58	23	91	-	92	-	3.569	1.817
113	VIVARO ROMANO	4	5	1	-	33	7	465	234
114	ZAGAROLO	168	87	436	1	213	14	9.775	4.838
	TOTALE	61.209	26.236	85.462	5.631	59.793	2.446	3.415.643	1.653.671

59 - PROVINCIA DI LATINA

001	APRILIA	586	120	1.574	91	880	10	25.682	13.103
002	BASSIANO	37	21	30	3	44	-	1.696	829
003	CAMPODIMELE	10	19	12	12	38	28	1.025	495
004	CASTELPORTE	81	48	157	37	131	94	6.647	3.258
005	CISTERNA DI LATINA	477	145	842	46	522	38	21.378	10.834
006	CORI	175	94	165	1	162	-	9.427	4.728
007	FONDI	520	173	441	70	384	4	24.887	12.607
008	FORNIA	501	153	680	54	523	143	23.764	11.792
009	GAETA	391	177	557	72	526	46	23.070	11.575
010	ITRI	107	45	72	39	83	95	6.813	3.444
011	LATINA	1.642	438	3.907	257	1.869	26	72.254	36.060
012	LENOLA	72	36	45	12	60	36	3.610	1.805
013	MAENZA	50	20	41	-	73	-	3.017	1.551
014	MINTURNO	304	155	485	137	488	1	16.981	8.354
015	MONTESANBIAGIO	117	34	85	4	102	22	5.579	2.767
016	NORMA	57	43	85	1	108	1	3.449	1.780
017	PONTINIA	180	62	264	20	299	11	8.679	4.405
018	PONZA	61	41	77	-	116	-	4.525	2.266
019	PRIVERNO	204	95	184	20	259	13	12.341	6.188
020	PROSEDI	17	19	23	1	62	-	1.651	778
021	ROCCAGORGA	71	38	41	6	91	-	4.048	2.090
022	ROCCA MASSIMA	27	11	23	-	33	-	1.312	694
023	ROCCASECCA DEI VOLSCI	23	18	22	-	35	-	1.227	640
024	SABAUDIA	213	65	494	22	421	12	10.148	5.315
025	SAN FELICE CIRCEO	140	35	219	5	190	21	6.205	3.143
026	SANTI COSMA E DANIANO	46	26	52	21	71	10	2.670	1.344
027	SERNONETA	122	22	174	1	230	-	5.479	2.795
028	SEZZE	384	478	344	54	427	242	18.328	9.189
029	SONNINO	104	42	70	1	171	4	7.503	3.805
030	SPERLONGA	59	18	37	8	86	3	3.576	1.807

LATINA-FROSINONE

Codice del Comune	COMUNI	ISCRIZIONI E CANCELLAZIONI ANAGRAFICHE NELL'ANNO 1969						POPOLAZIONE RESIDENTE al 31 dicembre 1969	
		Per movimento naturale		Per trasferimento di residenza				M F	M
		Nati vivi	Morti	Iscritti		Cancellati			
				da altro Comune	dal- l'estero	per altro Comune	per l'estero		
031	SPIGNO SATURNIA	30	15	29	17	30	66	1.848	927
032	TERRACINA	704	274	741	65	641	110	33.214	16.652
033	VENTOTENE	7	8	16	-	42	-	638	307
	TOTALE	7.516	2.688	11.960	1.077	9.197	1.036	372.671	187.327

60 - PROVINCIA DI FROSINONE

001	ACQUAFONDATA	9	8	6	-	31	-	504	223
002	ACUTO	22	23	29	-	44	-	1.778	855
003	ALATRI	397	213	324	139	531	19	20.966	10.430
004	ALVITO	30	43	53	4	79	122	3.597	1.719
005	AMASENO	65	37	42	6	110	35	3.957	1.928
006	ANAGNI	285	121	358	4	403	17	16.593	8.343
007	AQUINO	76	32	104	6	80	22	3.794	1.891
008	ARCE	81	78	153	55	167	3	6.203	3.010
009	ARNARA	46	22	30	3	49	1	2.538	1.252
010	ARPINO	93	96	125	33	222	-	8.255	4.036
011	ATINA	67	58	76	46	79	51	4.788	2.304
012	AUSONIA	19	22	54	26	74	21	2.687	1.281
013	BELMONTE CASTELLO	8	14	8	3	7	-	857	425
014	BOVILLE ERNICA	133	71	119	4	88	4	8.784	4.635
015	BROCCOSTELLA	31	10	25	33	31	145	1.786	871
016	CANOLI APPENNINO	24	14	21	22	36	9	1.512	736
017	CASALATTICO	4	8	1	20	2	5	593	283
018	CASALVIERI	17	60	38	42	60	7	4.043	1.926
019	CASSINO	452	172	854	105	712	127	25.488	12.679
020	CASTELLIRI	39	29	64	15	71	73	2.734	1.371
021	CASTELNUOVO PARANO	34	10	2	-	31	-	944	443
022	CASTROCIELO	51	35	108	2	119	-	2.900	1.389
023	CASTRO DEI VOLSCI	64	52	80	8	90	56	4.969	2.415
024	CECCANO	327	167	319	21	286	7	18.800	9.490
025	CEPRANO	119	49	177	57	204	-	7.924	3.926
026	CERVARO	69	54	57	75	91	283	5.035	2.448
027	COLFELICE	26	15	57	12	60	21	1.544	749
028	COLLEPARDO	15	13	16	-	45	-	1.001	513
029	COLLE SAN MAGNO	26	20	16	-	43	43	1.354	657
030	CORENO AUSONIO	22	17	38	20	44	24	1.812	869
031	ESPERIA	50	54	82	12	142	79	4.891	2.380
032	FALVATERRA	3	9	16	1	23	-	626	296
033	PERENTINO	340	154	242	22	331	7	16.045	7.916
034	PILETTINO	15	9	21	-	42	-	601	295
035	PIUGGI	162	59	150	4	122	-	6.537	3.225
036	FONTANA LIRI	35	34	58	22	103	62	3.271	1.581
037	PONTECHIARI	22	18	11	-	21	7	1.550	789
038	FROSINONE	760	259	1.402	70	991	167	37.839	18.729
039	FUMONE	34	14	24	-	59	12	1.966	958
040	GALLINARO	11	20	36	16	34	8	1.070	479
041	GIULIANO DI ROMA	38	23	28	-	44	5	2.140	1.012
042	GUARCINO	34	26	41	1	57	11	2.202	1.080
043	ISOLA DEL LIRI	210	137	271	60	202	90	12.871	6.268
044	MONTE SAN GIOVANNI CAMPANO	231	76	123	65	161	78	11.270	5.626
045	NOROLO	44	20	81	6	68	11	2.767	1.385
046	PALIANO	135	65	175	2	292	8	6.478	3.251
047	PASTENA	24	18	34	6	50	16	1.996	967
048	PATRICA	29	24	50	14	52	-	2.389	1.205
049	PESCOSOLIDO	29	20	28	1	38	-	1.862	921
050	PICINISCO	18	21	24	6	57	1	1.724	841

anagrafico nei singoli Comuni

FROSINONE-L'AQUILA

Codice dei Comuni	COMUNI	ISCRIZIONI E CANCELLAZIONI ANAGRAFICHE NELL'ANNO 1969						POPOLAZIONE RESIDENTE al 31 dicembre 1969	
		Per movimento naturale		Per trasferimento di residenza				M F	M
		Nati vivi	Morti	Iscritti		Cancellati			
				da altro Comune	dal- l'estero	per altro Comune	per l'estero		
051	PICO	59	35	105	5	110	70	3.462	1.723
052	PIEDIMONTE SAN GERMANO	41	20	82	-	98	6	2.928	1.402
053	PIGLIO	62	38	55	-	95	5	4.331	2.157
054	PIGNATARO INTERANNA	23	14	54	11	38	19	1.992	959
055	POPI	63	51	71	10	105	17	4.411	2.174
056	PONTECORVO	196	95	208	51	388	72	11.639	5.736
057	POSTA FIBRENO	21	18	13	13	12	1	1.425	695
058	RIPI	76	62	79	14	105	42	6.489	3.221
059	ROCCA D'ARCE	7	16	33	21	32	1	1.105	535
060	ROCCASECCA	105	62	358	55	349	37	6.228	3.066
061	SAN BIAGIO SARACINISCO	10	8	16	8	26	251	705	334
062	SAN DOMATO VAL DI COMINO	40	32	29	23	74	4	2.670	1.222
063	SAN GIORGIO A LIRI	32	24	52	16	29	72	2.580	1.191
064	SAN GIOVANNI INCÀRICO	60	29	86	16	127	-	3.520	1.678
065	SANT'AMBROGIO SUL GARIGLIANO	19	9	8	10	19	25	1.003	468
066	SANT'ANDREA DEL GARIGLIANO	27	20	19	15	35	96	2.049	1.011
067	SANT'APOLLINARE	17	28	38	28	33	73	2.127	967
068	SANT'ELIA FIUMERÀPIDO	79	68	162	53	118	81	5.084	2.496
069	SANTOPADRE	10	12	37	26	80	-	1.754	882
070	SAN VITTORE DEL LAZIO	31	31	75	-	51	158	2.119	1.028
071	SERRONE	40	26	62	-	52	10	2.313	1.171
072	SETTEFRATI	8	13	23	7	13	20	1.102	491
073	SGURGOLA	34	24	62	2	131	15	2.565	1.310
074	SORA	437	195	450	117	420	197	25.511	12.590
075	STRANGOLAGALLI	39	27	27	19	42	34	2.159	1.115
076	SUPINO	70	51	104	13	93	103	4.328	2.185
077	TERELLE	14	15	17	4	26	61	1.240	617
078	TORRE CAJETANI	12	11	14	-	31	-	1.137	562
079	TORRICE	72	55	55	47	106	16	5.029	2.512
080	TREVI NEL LAZIO	37	20	44	-	87	-	2.290	1.109
081	TRIVIGLIANO	17	11	62	-	32	-	1.224	611
082	VALLECORSO	50	33	39	-	46	2	3.733	1.851
083	VALLEMÀIO	13	9	5	12	31	35	1.182	555
084	VALLEROTONDA	29	34	28	11	98	14	2.786	1.370
085	VÈROLI	311	170	180	48	301	33	17.499	8.977
086	VICALVI	8	7	18	5	43	52	690	347
087	VICO NEL LAZIO	42	16	30	-	65	7	1.880	920
088	VILLA LATINA	19	14	23	3	28	285	1.187	568
089	VILLA SANTA LUCIA	34	15	87	9	56	8	2.157	1.033
090	VILLA SANTO STEFANO	22	12	16	6	49	6	1.737	842
091	VITICUSO	6	10	8	4	17	34	646	303
	TOTALE	7.167	4.063	9.185	1.751	10.469	3.625	437.851	216.285

66 - PROVINCIA DI L'AQUILA

001	ACCIANO	11	16	23	5	37	-	1.034	507
002	AIELLI	24	26	9	12	63	43	1.660	815
003	ALFEDENA	16	11	12	1	40	-	1.043	493
004	ANVERSA DEGLI ABRUZZI	9	15	18	1	31	-	810	373
005	ATELETA	34	21	24	4	46	85	2.057	993
006	AVEZZANO	592	272	819	45	867	147	32.281	15.837
007	BALSORANO	70	43	77	5	131	-	4.122	2.044
008	BARETE	5	12	16	-	24	-	670	301
009	BARISCIANO	11	22	34	22	71	76	1.797	873
010	BARREA	21	10	35	1	30	-	1.202	591

L'AQUILA

Codice dei Comuni	COMUNI	ISCRIZIONI E CANCELLAZIONI ANAGRAFICHE NELL'ANNO 1969						POPOLAZIONE RESIDENTE	
		Per movimento naturale		Per trasferimento di residenza				ai 31 dicembre 1969	
		Nati vivi	Morti	Iscritti		Cancellati		M F	M
				da altro Comune	dal- l'estero	per altro Comune	per l'estero		
011	BISEGNA	14	10	7	-	20	-	805	416
012	BUGNARA	18	16	25	11	40	-	1.459	686
013	CAGNANO AMITERNO	29	28	56	4	67	4	2.255	1.092
014	CALASCIO	3	4	13	-	29	-	524	244
015	CAMPO DI GIOVE	8	10	33	2	56	-	915	454
016	CAMPOTOSTO	13	23	25	-	66	52	1.859	910
017	CANISTRO	18	6	17	5	15	-	1.307	648
018	CANSANO	9	6	41	4	30	9	589	280
019	CAPESTRANO	18	20	19	17	35	-	1.546	734
020	CAPISTRELLO	79	45	60	1	107	-	5.513	2.714
021	CAPITIGNANO	12	10	14	-	24	-	1.148	569
022	CAPORCIANO	5	10	10	3	13	-	511	248
023	CAPPADOCIA	10	16	26	-	76	-	1.053	527
024	CARAPELLE CALVISIO	1	1	4	1	6	-	187	94
025	CARSOLI	72	59	101	-	169	-	5.060	2.512
026	CASTEL DEL MONTE	15	20	14	25	75	101	1.312	589
027	CASTEL DI IERI	6	4	15	7	15	5	667	323
028	CASTEL DI SANGRO	83	46	139	9	160	37	5.199	2.474
029	CASTELLAPIONE	36	12	7	-	90	-	1.275	673
030	CASTELVÈCCHIO CALVISIO	4	7	3	2	3	-	514	240
031	CASTELVÈCCHIO SOBÈQUO	16	11	36	9	76	1	1.874	910
032	CELANO	172	107	146	43	183	40	10.158	5.036
033	CERCHIO	27	23	27	7	35	-	2.046	1.019
034	CIVITA D'ANTINO	16	11	31	-	56	18	1.078	541
035	CIVITELLA ALPEDENA	5	6	9	1	28	1	388	200
036	CIVITELLA ROVETO	65	35	40	9	80	9	3.042	1.496
037	COCULLO	4	12	10	-	20	-	744	340
038	COLLARMELE	20	15	27	3	25	141	1.106	532
039	COLLELONGO	17	16	11	4	17	121	1.903	894
040	COLLEPIETRO	3	7	4	2	15	35	445	187
041	CORFINIO	12	15	25	20	35	44	1.048	498
042	FAGNANO ALTO	10	21	19	6	15	-	876	415
043	PONTÈCCHIO	3	8	27	10	37	-	591	290
044	POSSA	14	14	12	4	39	17	754	369
045	GAGLIANO ATERNO	3	10	6	3	18	-	755	347
046	GIÒIA DEI MARSI	29	32	44	7	40	4	2.645	1.307
047	GORIANO SICOLI	12	14	11	3	43	-	909	441
048	INTRODÀCQUA	7	24	87	10	45	-	1.796	841
049	L'AQUILA	832	639	1.356	102	1.270	167	58.845	28.621
050	LECCE NEI MARSI	25	24	25	1	51	-	2.100	988
051	LÙCO DEI MARSI	81	55	54	12	98	-	4.824	2.398
052	LÙCOLI	27	42	29	5	95	-	1.989	982
053	MAGLIANO DE MARSI	48	33	61	5	123	-	3.266	1.578
054	MASSA D'ALBE	10	11	20	-	29	-	1.275	601
055	MOLINA ATERNO	11	8	13	9	42	-	702	338
056	MONTEREALE	44	58	63	10	174	-	4.590	2.266
057	MORINO	33	10	44	5	39	-	1.736	859
058	NAVELLI	11	8	19	7	31	2	1.134	531
059	OCRE	17	13	15	5	22	-	953	457
060	OPENA	11	29	36	9	22	22	1.154	547
061	OPI	10	6	8	-	8	-	703	340
062	ORICOLA	8	7	11	-	24	-	733	380
063	ORTONA DEI MARSI	13	27	18	6	77	-	1.825	902
064	ORTUCCHIO	19	17	25	8	45	-	2.012	982
065	OVINDOLI	17	24	26	22	64	60	1.289	538
066	PACENTRO	23	16	32	20	38	80	1.665	741
067	PERETO	7	11	16	-	29	-	686	361
068	PESCASSEROLI	42	25	64	4	65	20	2.437	1.139
069	PESCINA	54	69	79	21	142	105	4.814	2.344
070	PESCOCOSTANZO	31	12	31	3	40	-	1.882	922

anagrafico nei singoli Comuni

L'AQUILA-TERAMO

Codice dei Comuni	COMUNI	ISCRIZIONI E CANCELLAZIONI ANAGRAFICHE NELL'ANNO 1969						POPOLAZIONE RESIDENTE al 31 dicembre 1969	
		Per movimento naturale		Per trasferimento di residenza				M F	M
		Nati vivi	Morti	Isoritti		Cancellati			
				da altro Comune	dal- l'estero	per altro Comune	per l'estero		
071	PETTORANO SUL GIZIO	24	31	32	16	72	345	1.957	964
072	PIZZOLI	35	47	62	3	74	-	2.597	1.228
073	POGGIO PICENZE	6	10	24	5	21	19	776	361
074	PRATA D'ANSIDÒNIA	8	13	6	9	21	1	770	372
075	PRATOLA PELIGNA	101	113	102	89	182	118	7.918	3.913
076	PREZZA	16	14	23	18	34	2	1.501	725
077	RAIANO	40	45	57	31	96	22	2.442	1.157
078	RIVISONDOLI	14	14	23	2	27	2	1.044	496
079	ROCCACASALE	8	16	14	18	20	13	988	483
080	ROCCA DI BOTTE	2	5	6	4	12	1	502	260
081	ROCCA DI CAMBIO	4	5	25	-	30	-	684	320
082	ROCCA DI MEZZO	30	43	39	25	60	82	2.272	1.073
083	ROCCA PIA	3	3	7	-	8	14	408	193
084	ROCCARASO	19	11	26	-	38	8	1.662	825
085	SAN BENEDETTO DEI MARSÌ	61	30	41	25	88	28	4.028	1.979
086	SAN BENEDETTO IN PERILLIS	-	9	2	-	11	-	420	191
087	SAN DEMETRIO NE' VESTINI	17	26	33	22	77	16	1.560	714
088	SAN PIO DELLE CAMERE	6	15	21	4	22	40	740	367
089	SANTE MARIE	22	30	23	-	129	1	2.280	1.136
090	SANT'EUSANIO FORCONESE	2	8	11	5	9	-	524	249
091	SANTO STÈFANO DI SESSANIO	1	4	11	1	14	-	272	118
092	SAN VINCENZO VALLE ROVETO	57	38	51	11	120	31	3.217	1.583
093	SCANNO	41	36	32	60	111	-	3.134	1.440
094	SCONTRONE	9	14	8	6	15	43	621	303
095	SCOPPITO	29	19	37	-	51	-	1.769	837
096	SCURCOLA MARSICANA	38	26	48	2	56	6	2.148	1.052
097	SECINARO	9	22	10	-	18	-	1.123	546
098	SULMONA	282	209	640	74	603	-	21.623	10.415
099	TAGLIACOZZO	85	66	133	8	267	-	8.644	4.387
100	TIONE DEGLI ABRUZZI	10	15	20	2	37	-	918	452
101	TORNIMPARTE	42	46	55	13	80	-	3.123	1.597
102	TRASACCO	102	58	77	3	137	-	5.622	2.832
103	VILLALAGO	5	19	6	4	23	7	943	426
104	VILLA SANTA LUCIA DEOLI ABRUZZI	3	12	10	-	20	-	672	339
105	VILLA SANT'ANGELO	12	6	15	3	21	-	642	319
106	VILLAVALLELONGA	33	13	18	9	67	234	1.344	622
107	VILLETTA BARREA	9	11	15	1	32	5	786	347
108	VITTORITO	15	18	48	26	27	18	1.372	650
	TOTALE	4.255	3.446	6.124	1.081	8.501	2.502	306.192	149.003

67 - PROVINCIA DI TERAMO

001	ALBA ADRIATICA	158	67	312	12	211	-	6.703	3.317
002	ANCARANO	14	15	43	4	41	7	1.462	740
003	ARSITA	26	14	42	10	83	79	1.684	825
004	ATRI	219	131	225	65	381	104	11.950	5.915
005	BASCIANO	46	14	45	9	72	8	2.089	1.043
006	BELLANTE	80	43	94	30	199	56	5.160	2.600
007	BISENTI	41	44	55	-	126	-	3.993	2.018
008	CAMPLI	104	92	124	32	338	54	9.494	4.782
009	CANZANO	25	16	62	7	84	-	1.941	1.004
010	CASTEL CASTAGNA	8	12	9	4	45	137	849	438
011	CASTELLALTO	77	34	89	15	165	10	4.068	2.095
012	CASTELLI	42	19	44	4	149	11	2.534	1.266
013	CASTIGLIONE MESSER RAIMONDO	62	37	76	5	131	50	3.264	1.645
014	CASTILENTI	33	14	46	-	81	41	1.775	921
015	CELLINO ATTANÀSIO	62	38	65	8	216	-	4.382	2.260

TERAMO-PESCARA

Codice del Comune	COMUNI	ISCRIZIONI E CANCELLAZIONI ANAGRAFICHE NELL'ANNO 1969						POPOLAZIONE RESIDENTE	
		Per movimento naturale		Per trasferimento di residenza				al 31 dicembre 1969	
		Nati vivi	Morti	Iscritti		Cancellati		M F	M
				da altro Comune	dal- l'estero	per altro Comune	per l'estero		
016	CERMIGNANO	53	25	45	20	95	22	3.359	1.743
017	CIVITELLA DEL TRONTO	120	90	170	8	282	-	7.352	3.681
018	COLLEDARA	38	24	40	17	105	1	2.413	1.188
019	COLONNELLA	44	41	71	3	163	-	2.926	1.424
020	CONTROGUERRA	44	42	50	-	107	-	3.118	1.505
021	CORRÒPOLI	54	44	103	15	133	-	4.053	1.987
022	CORTINO	23	17	13	5	122	37	1.710	874
023	CROGNALETO	39	31	16	-	155	-	2.859	1.432
024	FANO ADRIANO	6	7	16	1	41	-	702	339
025	GIULIANOVA	334	162	649	76	386	1	18.774	9.199
026	ISOLA DEL GRAN SASSO D'ITALIA	108	45	69	11	178	-	5.666	2.827
047	MARTINSICURO	139	64	283	16	148	1	7.673	3.878
027	MONTEFINO	28	21	65	1	100	43	1.591	805
028	MONTORIO AL VOMANO	134	81	126	16	181	22	8.406	4.235
029	MORRO D'ORO	58	19	70	3	138	-	2.942	1.517
030	MOSCIANO SANT'ANGELO	137	62	125	40	221	15	7.344	3.658
031	NERETO	51	36	140	4	95	-	4.006	1.946
032	NOTARESCO	137	46	162	9	201	37	6.152	3.107
033	PENNA SANT'ANDREA	40	17	67	10	49	17	1.736	863
034	PIETRACAMELA	8	7	15	-	13	-	597	293
035	PINETO	148	48	277	19	179	100	7.976	3.975
036	ROCCA SANTA MARIA	29	12	24	-	51	-	1.476	757
037	ROSETO DEGLI ABRUZZI	362	149	662	67	370	48	18.199	8.931
038	SANT'EGIDIO ALLA VIBRATA	105	45	169	9	143	36	5.840	2.869
039	SANT'OMEERO	68	48	119	1	154	39	4.917	2.469
040	SILVI	117	75	250	30	171	-	7.740	3.894
041	TÈRAMO	910	427	1.144	93	1.029	3	47.083	23.079
042	TOBANO NUOVO	26	26	35	-	41	16	1.857	930
043	TORRICELLA SICURA	59	26	39	5	122	29	3.134	1.600
044	TORTORETO	78	44	170	17	88	171	5.055	2.532
045	TOSSICIA	26	27	51	5	104	-	1.869	955
046	VALLE CASTELLANA	65	33	65	-	245	-	3.784	1.989
	TOTALE	4.585	2.431	6.631	706	7.932	1.195	263.657	131.350

68 - PROVINCIA DI PESCARA

001	ABBATEGGIO	6	10	24	8	34	239	599	289
002	ALANNO	52	39	80	15	170	-	4.093	2.071
003	BOLOGNANO	20	22	44	5	82	79	1.719	805
004	BRITTOLI	9	7	25	-	29	1	818	410
005	BUSSI SUL TIRINO	68	34	92	22	109	26	3.641	1.778
006	CAPPELLE SUL TAVO	32	16	70	-	72	75	1.667	866
007	CARAMANICO TERME	38	34	49	8	62	126	3.016	1.441
008	CARPINETO DELLA NOHA	10	16	7	-	29	52	975	486
009	CASTIGLIONE A CASÀURIA	15	15	24	4	40	114	1.222	576
010	CATIGNANO	29	24	49	10	100	-	2.138	1.043
011	CEPAGATTI	108	40	167	30	154	44	5.478	2.768
012	CITTÀ SANT'ANGELO	159	86	175	18	293	3	8.360	4.142
013	CIVITAQUANA	22	27	32	3	63	-	1.946	976
014	CIVITELLA CASANOVA	50	26	63	6	133	-	2.966	1.487
015	COLLECORVINO	63	32	76	9	139	5	4.199	2.122
016	CORVARA	10	7	6	-	20	-	816	422
017	CUGNOLI	32	25	27	5	74	33	1.990	1.018
018	ÈLICE	31	21	65	2	83	19	1.710	856
019	FARINDOLA	54	30	41	12	111	-	3.003	1.524
020	LETTOMANOPPELLO	53	25	31	4	73	98	3.263	1.627

anagrafico nei singoli Comuni

PESCARA-CHIETI

Codice dei Comuni	COMUNI	ISCRIZIONI E CANCELLAZIONI ANAGRAFICHE NELL'ANNO 1969						POPOLAZIONE RESIDENTE	
		Per movimento naturale		Per trasferimento di residenza				at 31 dicembre 1969	
		Nati vivi	Morti	Iscritti		Cancellati		M F	M
				da altro Comune	dal- l'estero	per altro Comune	per l'estero		
021	LOBETO APUTINO	183	65	110	38	304	89	7.777	3.897
022	MANOPPELLO	73	42	120	33	144	145	5.382	2.671
023	MONTEBELLO DI BERTONA	17	20	42	3	65	162	1.606	802
024	MONTESILVANO	300	89	1.309	73	400	413	15.011	7.570
025	MOSCUFO	35	27	62	2	110	18	2.663	1.310
026	NOCCIANO	43	17	50	3	76	209	1.465	731
027	PENNE	230	102	211	51	364	169	11.956	5.932
028	PESCARA	2.114	850	4.829	366	2.899	357	116.723	56.575
029	PESCOSANSONESCO	12	12	21	-	39	62	932	482
030	PIANELLA	83	55	171	20	206	16	6.919	3.411
031	PICCIANO	27	16	26	6	54	-	1.604	776
032	PIETRANICO	11	10	6	3	46	35	936	450
033	PÒPOLI	67	67	157	78	192	227	6.076	2.908
034	ROCCAMORICE	16	14	22	13	24	-	1.622	770
035	ROSCIANO	47	31	58	6	98	-	3.054	1.524
036	SALLE	15	7	6	-	17	331	433	196
037	SANT'EUFEMIA A MAIELLA	8	10	15	5	19	53	782	357
038	SAN VALENTINO IN ABRUZZO CITERIONE	22	32	26	19	74	1	2.224	1.126
039	SCAFA	62	22	108	29	109	107	3.646	1.758
040	SERRAMONACESCA	19	11	16	4	47	-	1.320	621
041	SPOLTORE	156	105	378	26	225	24	8.467	4.187
042	TOCCO DA CASORIA	46	37	48	6	107	59	2.949	1.423
043	TORRE DE' PASSERI	54	49	90	23	150	107	3.582	1.739
044	TURRIVALIGNANI	12	7	29	4	36	118	836	408
045	VÌCOLI	10	4	9	-	51	10	782	384
046	VILLA CELIERA	17	10	9	-	29	-	1.378	696
	TOTALE	4.540	2.247	9.075	972	7.755	3.626	263.744	129.411

69 - PROVINCIA DI CHIETI

001	ALTINO	27	21	33	13	53	4	2.420	1.199
002	ARCHI	35	31	35	22	63	4	2.689	1.305
003	ARI	18	19	8	5	36	1	1.732	844
004	ARIELLI	22	11	30	10	34	21	1.302	625
005	ATESSA	154	73	120	58	199	49	9.279	4.516
006	BOMBA	23	32	23	9	41	7	1.537	706
007	BORELLO	16	5	24	4	30	1	929	451
008	BUCCHIANICO	78	56	88	16	150	11	4.855	2.403
010	CANOSA SANNITA	21	20	18	6	54	43	1.738	858
011	CARPINETO SINELLO	17	12	13	8	46	-	1.143	569
012	CARBUNCHIO	26	15	23	-	51	57	1.308	660
013	CASACANDITELLA	15	21	58	7	56	-	1.619	755
014	CASALANGUIDA	17	18	23	13	42	22	1.538	728
015	CASALBORDINO	84	62	143	44	171	172	5.922	2.814
016	CASALINCONTRADA	42	17	39	14	66	4	2.532	1.250
017	CÀSOLI	79	70	91	20	126	28	7.070	3.431
018	CASTEL PRENTANO	65	39	71	15	142	22	4.356	2.115
019	CASTELGUIDONE	11	12	6	-	20	-	821	385
020	CASTIGLIONE MESSER MARINO	47	14	42	16	80	109	3.535	1.750
021	CELENZA SUL TRIGNO	34	11	13	3	88	165	1.416	680
022	CHIETI	822	421	1.712	114	1.512	109	53.324	26.137
023	CIVITALUPARELLA	7	5	13	-	37	9	641	317
024	CIVITELLA MESSER RAIMONDO	6	19	8	7	18	-	1.340	631
025	COLLEDIMACINE	5	5	7	2	16	-	656	319
026	COLLEDINEZZO	2	10	6	2	19	-	1.068	518

CHIETI

Codice del Comune	COMUNI	ISCRIZIONI E CANCELLAZIONI ANAGRAFICHE NELL'ANNO 1969						POPOLAZIONE RESIDENTE	
		Per movimento naturale		Per trasferimento di residenza				al 31 dicembre 1969	
		Nati vivi	Morti	Iscritti		Cancellati		M F	M
				da altro Comune	dal- l'estero	per altro Comune	per l'estero		
027	CRÈCCHIO	35	33	53	3	58	5	3.257	1.700
028	CUPELLO	55	37	26	15	87	64	3.913	1.971
029	DOGLIOLA	16	8	7	3	20	44	595	290
104	FALLO	1	10	5	-	19	-	433	204
030	FARA FILIORUM PETRI	29	23	43	1	54	-	1.995	928
031	FARA SAN MARTINO	32	21	18	11	49	50	1.954	905
032	FILETTO	27	15	12	7	30	10	1.546	723
033	FOSSACÈSIA	71	42	78	36	91	7	4.447	2.123
034	FRAINE	19	11	20	3	31	21	1.095	528
035	FRANCAVILLA AL MARE	205	86	475	61	326	69	11.772	5.777
036	FRESAGRANDE	26	24	22	-	76	-	1.828	902
037	FRISA	36	24	25	-	99	-	2.128	1.063
038	FURCI	32	15	11	13	58	27	1.664	802
039	GAMBERALE	18	8	3	1	25	23	842	420
040	GESSOPALENA	31	23	8	14	50	97	2.814	1.372
041	GISSI	30	29	49	11	72	41	3.305	1.621
042	GIULIANO TEATINO	26	20	26	4	44	-	1.626	833
043	GUARDIAGRELE	149	105	101	55	157	66	9.954	4.747
044	GUILMI	14	13	9	-	8	47	980	471
045	LAMA DEI PELIGNI	14	31	41	14	78	15	1.953	906
046	LANCIANO	525	262	643	40	635	29	30.071	14.589
047	LENTELLA	11	4	5	-	32	-	901	451
048	LETTOPALENA	11	8	22	5	29	30	512	249
049	LISCIA	22	11	8	13	13	95	1.163	584
050	NIGLIANICO	65	41	52	19	141	55	4.356	2.164
051	MONTAZZOLI	24	13	26	-	18	-	1.614	780
009	MONTEBELLO SUL SANGRO	1	5	6	-	9	-	304	140
052	MONTEFERRANTE	8	4	6	-	9	-	424	194
053	MONTEAPIANO	6	3	3	2	18	-	448	207
054	MONTENERODOMO	25	12	14	1	24	-	1.697	830
055	MONTEODORISIO	40	16	35	2	78	5	2.477	1.217
056	MOZZAGROGNA	25	27	47	4	51	37	1.962	980
057	ORSOGNA	59	50	85	22	87	146	4.270	2.020
058	ORTONA	319	201	343	39	589	37	21.894	10.737
059	PAGLIETA	80	40	51	14	91	16	4.479	2.229
060	PALENA	32	21	39	8	81	43	2.268	1.098
061	PÀLMOLI	18	9	25	2	49	-	1.919	970
062	PALOMBARO	24	14	40	5	30	11	1.497	700
063	PENNADOMO	2	1	21	1	24	-	704	337
064	PENNAPIEDIMONTE	7	9	8	-	21	54	948	459
065	PERANO	32	20	23	5	32	2	1.706	820
103	PIETRAFERRAZZANA	7	4	11	-	15	-	372	177
066	PIZZOFERRATO	44	12	7	-	15	159	1.782	852
067	POGGIOFIORITO	19	5	21	11	48	5	1.092	538
068	POLLUTRI	49	37	36	10	70	13	3.076	1.495
069	PRETORO	31	24	15	2	24	-	1.289	584
070	QUADRI	12	11	17	-	26	-	1.268	606
071	RAPINO	36	20	16	-	41	-	2.198	1.061
072	RIPA TEATINA	34	29	43	41	103	33	3.251	1.632
073	ROCCAMONTEPIANO	29	14	20	2	50	21	2.495	1.242
074	ROCCA SAN GIOVANNI	33	22	17	18	64	-	2.508	1.262
075	ROCCASCALEGNA	18	14	6	8	69	10	1.893	909
076	ROCCASPINALVETI	39	24	26	26	28	19	2.411	1.196
077	RÒIO DEL SANGRO	12	9	10	6	7	-	620	286
078	ROSELLO	11	6	17	1	16	-	685	314
079	SAN BUONO	25	22	15	-	87	10	1.764	871
080	SAN GIOVANNI LIPIONI	16	5	4	-	13	-	827	413
081	SAN GIOVANNI TEATINO	86	42	269	34	199	88	4.710	2.378
082	SAN MARTINO SULLA MARRUCINA	12	15	5	6	30	1	1.051	490
083	SAN SALVO	155	48	281	40	167	4	6.686	3.384

anagrafico nei singoli Comuni

CHIETI-CAMPOBASSO

Codice dei Comuni	COMUNI	ISCRIZIONI E CANCELLAZIONI ANAGRAFICHE NELL'ANNO 1969						POPOLAZIONE RESIDENTE	
		Per movimento naturale		Per trasferimento di residenza				al 31 dicembre 1969	
		Nati vivi	Morti	Iscritti		Cancellati		M F	M
				da altro Comune	dal-l'estero	per altro Comune	per l'estero		
084	SANTA MARIA INBARO	24	9	33	-	27	27	1.018	529
085	SANT' EUSANIO DEL SANGRO	32	21	22	6	67	30	2.550	1.286
086	SAN VITO CHIETINO	66	49	97	18	164	-	5.096	2.415
087	SCERNI	67	45	63	5	133	60	4.480	2.275
088	SCHIAVI DI ABRUZZO	51	30	28	-	132	-	3.939	1.852
089	TARANTA PELIGNA	15	10	16	2	30	-	955	448
090	TOLLO	69	35	90	8	83	-	4.406	2.232
091	TORINO DI SANGRO	41	49	48	13	59	4	3.363	1.646
092	TORNARECCIO	37	29	17	19	66	38	2.342	1.091
093	TORREBRUNA	20	12	10	4	50	74	1.869	929
094	TORREVÈCCHIA TEATINA	39	31	71	1	68	42	2.430	1.228
095	TORRICELLA PELIGNA	39	29	29	6	70	4	2.889	1.430
096	TRÈGLIO	8	4	12	2	24	30	841	413
097	TUFILLO	21	12	14	1	38	3	1.000	480
098	VACRI	48	18	47	12	75	37	2.053	1.007
099	VASTO	459	186	740	68	616	47	24.892	12.297
100	VILLALFONSINA	13	16	12	3	41	27	1.323	615
101	VILLAMAGNA	38	18	42	6	37	10	2.527	1.262
102	VILLA SANTA MARIA	39	26	41	10	92	27	2.042	957
	TOTALE	5.669	3.360	7.449	1.231	9.587	2.807	368.478	180.095

70 - PROVINCIA DI CAMPOBASSO

001	ACQUAVIVA COLLECROCE	14	19	20	6	33	29	1.296	629
002	ACQUAVIVA D'ISERNIA	17	7	6	8	19	-	750	376
003	AGNONE	114	76	68	19	196	115	7.214	3.536
004	BAGNOLI DEL TRIGNO	17	35	42	-	92	6	2.035	903
005	BARANELLO	51	35	32	8	55	45	3.452	1.719
006	BELMONTE DEL SANNIO	15	12	6	-	24	36	1.434	701
007	BOIANO	125	67	129	55	116	55	6.652	3.182
008	BONEFRO	37	36	40	5	107	64	3.066	1.480
009	BUSSO	19	19	10	10	26	-	1.496	704
010	CAMPOBASSO	795	292	1.534	100	1.153	24	40.597	19.875
011	CAMPOCHIARO	14	9	16	12	25	18	811	358
012	CAMPODIPIETRA	8	15	51	17	37	41	1.430	674
013	CAMPOLIETO	23	18	14	17	55	36	1.487	707
014	CAMPOMARINO	75	36	153	1	161	5	3.760	1.881
015	CANTALUPO NEL SANNIO	12	20	27	5	51	-	1.514	731
016	CAPRACOTTA	28	33	27	-	170	-	2.481	1.209
017	CAROVILLI	32	13	33	19	40	22	1.970	937
018	CARPINONE	14	14	22	7	60	13	1.486	687
019	CASACALENDA	53	47	72	13	131	31	3.738	1.791
020	CASALCIPRANO	11	13	8	11	14	-	861	376
021	CASTELBOTTACCIO	2	10	9	2	25	4	1.082	510
022	CASTEL DEL GIUDICE	8	7	13	-	19	-	677	322
023	CASTELLINO DEL BIPERNO	14	20	13	3	35	-	1.255	608
024	CASTELMAURO	41	45	46	18	91	91	3.861	1.897
025	CASTELPETROSO	31	23	14	4	12	-	2.264	1.131
026	CASTELPIZZUTO	7	7	3	3	1	31	213	101
027	CASTEL SAN VINCENZO	12	7	14	10	34	59	788	385
028	CASTELVERRINO	2	6	-	-	6	6	336	159
029	CASTROPIGNANO	23	15	22	-	44	299	1.585	735
030	CERCENAGGIORE	81	44	43	-	110	26	4.915	2.416
031	CERCEPICCOLA	11	14	13	15	38	-	994	466
032	CERRO AL VOLTURNO	36	23	24	5	69	16	2.149	1.071
033	CHIÀUCI	7	4	3	2	27	-	540	257
034	CIVITACAMPOMARANO	16	11	16	7	18	9	1.162	545
035	CIVITANOVA DEL SANNIO	20	25	8	4	28	63	1.406	680

CAMPOBASSO

Codice dei Comuni	COMUNI	ISCRIZIONI E CANCELLAZIONI ANAGRAFICHE NELL'ANNO 1969						POPOLAZIONE RESIDENTE	
		Per movimento naturale		Per trasferimento di residenza				al 31 dicembre 1969	
		Nati vivi	Morti	Iscritti		Cancellati			
				da altro Comune	dal- l'estero	per altro Comune	per l'estero	M F	M
036	COLLE D'ANCHISE	16	17	9	4	19	17	1.161	565
037	COLLETORTO	42	30	39	35	95	4	3.356	1.631
038	COLLI A VOLTURNO	19	12	29	3	47	43	1.629	827
039	CONCA CASALE	4	5	3	-	19	4	432	219
040	DURONIA	19	19	14	1	81	-	1.057	477
041	FERRAZZANO	35	16	29	6	67	-	1.963	966
042	FILIGNANO	3	14	20	19	42	17	1.064	504
043	FORLÌ DEL SANNIO	16	13	36	10	56	40	1.350	626
044	FORNELLI	29	19	10	7	20	77	1.903	953
045	FOSSALTO	38	21	15	5	68	-	2.469	1.210
046	PROSOLONE	44	44	54	10	93	39	4.089	1.977
047	GAMBATESA	38	23	38	24	81	63	2.420	1.208
048	GILDONE	15	25	10	8	27	9	1.958	966
049	GUARDIALFIERA	16	24	16	30	53	80	1.397	652
050	GUARDIARÈGIA	11	12	32	12	17	86	1.174	553
051	GUGLIONESI	90	61	65	39	158	-	5.652	2.775
052	ISERNIA	257	107	464	31	329	115	14.442	7.158
053	JELSI	31	17	15	15	80	218	2.358	1.130
054	LARINO	131	90	187	24	232	20	6.585	3.212
055	LIMOSANO	17	19	8	3	40	14	1.528	751
056	LONGANO	23	10	10	3	10	154	1.113	564
057	LUCITO	19	20	21	-	33	-	1.607	772
058	LUPARA	11	32	11	3	11	-	1.187	570
059	MACCHIA D'ISERNIA	9	4	9	6	12	-	838	410
060	MACCHTAGODENA	32	24	28	14	27	-	3.094	1.511
061	MACCHIA VALFORTORE	15	10	5	5	60	10	1.419	690
062	MAFALDA	34	23	26	1	32	1	2.018	1.030
063	MATRICE	19	19	13	3	19	3	1.225	587
064	MIRABELLO SANNITICO	22	15	23	8	41	36	1.860	885
065	MIRANDA	11	9	7	21	14	-	1.152	572
066	MOLISE	6	6	9	-	6	-	324	152
067	MONACILIONI	14	14	19	-	29	1	1.295	663
068	MONTAGANO	18	25	21	11	80	12	1.706	783
069	MONTAQUILA	37	17	24	3	39	-	2.248	1.131
070	MONTECILFONE	39	25	28	6	71	4	2.603	1.281
071	MONTEFALCONE NEL SANNIO	56	33	25	-	65	70	3.094	1.533
072	MONTELONGO	10	16	9	4	20	7	852	410
073	MONTEMITRO	4	10	4	-	13	-	809	392
074	MONTENERO DI BISACCIA	137	56	99	14	179	49	7.176	3.587
075	MONTENERO VAL COCCHIARA	10	15	14	17	15	-	845	403
076	MONTERODUNI	34	28	47	4	60	-	2.532	1.233
077	MONTORIO NEI PRENTANI	13	34	8	16	15	12	1.025	463
078	MORRONE DEL SANNIO	17	21	3	11	35	-	1.681	814
079	ORATINO	20	9	3	4	27	-	1.337	636
080	PALATA	58	38	52	4	100	12	2.823	1.406
081	PESCHE	14	4	8	1	22	-	586	264
082	PESCOLANCIANO	31	12	38	-	71	-	1.417	681
083	PESCOENNATARO	7	2	23	-	37	6	752	357
084	PETACCIATO	52	29	92	18	100	134	2.682	1.332
085	PETRELLA TIFERNINA	17	38	13	36	64	31	1.743	837
086	PETTORANELLO DEL MOLISE	7	9	1	3	4	37	473	220
087	PIETRABONDANTE	20	25	19	3	59	88	1.715	850
088	PIETRACATELLA	37	37	16	-	73	1	2.718	1.356
089	PIETRACUPA	7	2	22	1	24	28	598	255
090	PIZZONE	6	9	3	2	5	-	667	307
091	PÒGGIO SANNITA	27	25	12	1	39	12	1.979	969
092	PORTOCANNONE	62	21	57	11	92	7	2.726	1.376
093	POZZILLI	21	15	30	21	69	1	1.684	812
094	PROVIDENTI	5	6	9	-	17	20	260	127
095	RICCIA	115	72	58	15	138	95	6.974	3.430

Codice dei Comuni	COMUNI	ISCRIZIONI E CANCELLAZIONI ANAGRAFICHE NELL'ANNO 1969						POPOLAZIONE RESIDENTE al 31 dicembre 1969	
		Per movimento naturale		Per trasferimento di residenza				M F	M
		Nati vivi	Morti	Iscritti		Cancellati			
				da altro Comune	dal- l'estero	per altro Comune	per l'estero		
096	RIONERO SANNITICO	26	13	24	2	44	39	1.796	929
097	RIPABOTTONI	24	16	20	16	59	39	1.212	561
098	RIPALIMOSANO	33	21	25	-	57	-	2.117	978
099	ROCCAMANDOLFI	26	17	7	10	27	41	1.536	740
100	ROCCASICURA	19	16	21	1	25	124	919	446
101	ROCCAIVIVARA	20	20	9	9	39	-	1.415	640
102	ROCCHETTA A VOLTURNO	12	20	18	4	71	-	1.174	561
103	ROTELLO	25	22	25	17	31	25	1.872	898
104	SALCITO	16	20	54	-	59	-	1.248	575
105	SAN BIASE	5	10	4	11	8	-	732	361
106	SAN FFILICE DEL MOLISE	14	14	19	2	25	-	1.210	601
107	SAN GIACOMO DEGLI SCHIAVONI	11	8	22	-	35	-	917	444
108	SAN GIOVANNI IN GALDO	12	25	10	20	41	11	1.200	569
109	SAN GIULIANO DEL SANNIO	15	14	13	2	32	4	1.492	724
110	SAN GIULIANO DI PUGLIA	26	23	4	9	28	60	1.708	840
111	SAN MARTINO IN PENSILIS	73	65	59	44	154	38	4.582	2.240
112	SAN MASSIMO	4	13	2	3	10	14	614	271
113	SAN PIETRO AVELLANA	15	17	10	1	64	-	1.199	584
114	SAN POLOMATESE	4	4	16	5	30	-	527	239
115	SANTA CROCE DI MAGLIANO	101	66	65	19	106	81	5.321	2.632
116	SANT'AGAPITO	10	6	2	5	10	14	1.046	499
117	SANTA MARIA DEL MOLISE	11	10	5	1	13	-	659	309
118	SANT'ANGELO DEL PESCO	21	12	5	5	26	-	906	433
119	SANT'ANGELO LIMOSANO	8	8	4	-	8	5	694	341
120	SANT'ELENA SANNITA	3	14	29	-	38	-	614	233
121	SANT'ELIA A PIANISI	44	41	33	13	84	74	3.046	1.482
122	SCAPOLI	16	18	10	12	15	23	1.274	650
123	SEFINO	40	37	26	25	89	36	2.839	1.353
124	SESSANO DEL MOLISE	21	15	20	10	29	9	1.208	580
125	SESTO CAMPANO	53	19	32	-	74	29	3.013	1.526
126	SPINETE	19	11	13	16	13	15	1.674	783
127	TAVENNA	11	14	28	-	31	-	1.864	923
128	TERMOLI	296	121	747	48	458	64	13.954	6.881
129	TORELLA DEL SANNIO	13	14	7	15	26	3	1.281	611
130	TORO	22	17	26	25	56	41	1.784	855
131	TRIVENTO	128	42	52	-	189	-	6.350	3.141
132	TUFARA	34	20	12	-	23	-	1.798	875
133	URURI	50	42	56	11	69	127	3.556	1.739
134	VASTOGIRARDI	11	10	7	26	56	4	1.480	686
135	VENAFRO	145	71	193	37	160	131	6.450	3.170
136	VINCHIATURO	49	31	50	7	108	78	2.625	1.265
	TOTALE	5.238	3.481	6.347	1.373	9.093	3.950	332.487	161.918

61 - PROVINCIA DI CASERTA

001	AILANO	46	18	38	3	29	81	1.747	834
002	ALIFE	103	56	129	69	126	139	6.179	3.068
003	ALVIGNANO	93	38	67	9	76	19	5.388	2.679
004	ARIENZO	89	52	90	5	224	29	4.660	2.283
005	AVERSA	1.216	400	1.438	151	1.433	204	47.786	23.430
006	BÀIA E LATINA	64	16	36	5	37	438	2.194	1.061
007	BELLONA	85	41	57	100	75	86	3.608	1.776
008	CAIANELLO	34	10	25	-	49	17	1.443	687
009	CAIAZZO	86	71	98	28	98	211	5.437	2.639
010	CALVI RISORTA	108	34	126	31	164	105	4.910	2.366

CASERTA

Codice dei Comuni	COMUNI	ISCRIZIONI E CANCELLAZIONI ANAGRAFICHE NELL'ANNO 1969						POPOLAZIONE RESIDENTE	
		Per movimento naturale		Per trasferimento di residenza				al 31 dicembre 1969	
		Nati vivi	Morti	Iscritti		Cancellati		M F	M
				da altro Comune	dal- l'estero	per altro Comune	per l'estero		
011	CANIGLIANO	33	25	50	6	69	21	1.531	726
012	CANCELLO ED ARNONE	112	28	99	3	273	22	4.503	2.222
013	CAPODRISE	121	42	260	12	168	10	4.545	2.262
014	CAPRIATI A VOLTURNO	40	26	34	10	56	-	2.246	1.107
015	CÀPUA	330	177	528	12	732	-	19.137	9.236
016	CARINARO	106	33	133	-	145	-	3.867	1.895
017	CARINOLA	213	82	145	48	276	148	9.458	4.553
018	CASAGIOVE	187	95	422	34	474	26	9.392	4.632
019	CASAL DI PRÌNCIPE	519	111	223	4	532	91	16.301	8.381
020	CASALUCE	148	58	126	15	175	22	5.652	2.777
021	CASAPULLA	116	48	215	10	226	154	4.986	2.378
022	CASERTA	1.259	490	2.369	54	2.091	28	60.296	29.488
023	CASTEL CAMPAGNANO	26	21	28	5	63	3	1.947	963
024	CASTEL DI SASSO	36	17	13	1	24	3	1.451	728
025	CASTELLO D'ALIFE	19	6	41	31	45	6	1.207	616
026	CASTEL MORRONE	59	34	62	-	89	28	3.751	1.829
027	CASTEL VOLTURNO	62	22	223	20	174	17	3.725	1.908
028	CERVINO	111	59	73	1	137	86	4.743	2.369
029	CESA	163	35	148	1	237	8	5.555	2.744
030	CIORLANO	20	5	4	3	25	10	834	424
031	CONCA DELLA CAMPANIA	36	25	33	6	102	22	2.535	1.225
032	CURTI	115	50	206	1	215	-	5.203	2.499
033	DRAGONI	42	12	51	8	46	-	2.537	1.241
101	FALCIANO DEL MASSICO	109	35	61	5	117	47	3.747	1.818
034	FONTEGRECA	19	7	6	-	17	36	941	453
035	FORMICOLA	35	21	36	8	68	8	2.233	1.080
036	FRANCOLISE	114	40	75	2	169	-	4.919	2.419
037	FRIGNANO	259	69	220	-	238	-	7.998	3.966
038	GALLO	23	15	9	-	39	121	1.414	652
039	GALLUCCIO	62	32	50	6	74	-	3.658	1.813
040	GIANO VETUSTO	11	7	21	-	25	32	846	383
041	GIÒIA SANNITICA	56	28	40	25	117	50	3.889	1.974
042	GRAZZANISE	142	58	470	-	420	-	6.836	3.255
043	GRICIGNANO DI AVERSA	146	40	80	1	120	5	4.615	2.238
044	LETINO	16	9	6	5	28	-	960	471
045	LIBERI	17	14	15	17	33	-	1.463	715
046	LUSCIANO	239	69	209	2	117	10	9.460	4.665
047	MACERATA CAMPANIA	151	66	170	21	221	119	7.336	3.642
048	MADDALONI	904	330	678	90	1.038	120	33.863	16.732
049	MARCIANISE	778	308	443	42	661	79	28.088	13.870
050	MARZANO ÀPPIO	58	33	60	18	130	-	3.779	1.851
051	MIGNANO MONTE LUNGO	54	31	59	15	110	2	3.336	1.609
052	MONDRAGONE	433	156	479	15	596	101	19.832	9.890
053	ORTA DI ATELLA	239	77	274	6	284	32	8.741	4.320
054	PARETE	183	65	138	-	147	-	6.780	3.322
055	PASTORANO	34	23	65	48	79	-	2.453	1.178
056	PIANA DI CATAZZO	44	29	34	17	58	15	2.670	1.293
057	PIEDIMONTE D'ALIFE	237	103	313	79	313	82	10.548	5.052
058	PIETRANELARA	101	52	108	14	114	-	4.268	2.085
059	PIETRAVAIRANO	65	31	55	4	98	29	3.155	1.540
060	PIGNATARO MAGGIORE	152	55	129	10	198	189	6.078	2.922
061	PONTELATONE	28	8	36	15	47	47	2.004	959
062	PÓRTICO DI CASERTA	96	39	67	4	93	-	4.629	2.294
063	PRATA SANNITA	35	27	32	2	48	40	1.961	990
064	PRATELLA	43	17	14	-	46	-	2.158	1.080
065	PRESENZANO	34	14	39	9	56	67	1.743	850
066	RAVISCANINA	23	11	21	6	37	16	1.515	748
067	RECALE	106	40	142	-	142	-	4.301	2.184
068	RIARDO	68	23	65	1	94	-	2.328	1.174
069	ROCCA D'EVANDRO	61	40	22	41	84	129	3.833	1.905

Codice dei Comuni	COMUNI	ISCRIZIONI E CANCELLAZIONI ANAGRAFICHE NELL'ANNO 1969						POPOLAZIONE RESIDENTE	
		Per movimento naturale		Per trasferimento di residenza				at 31 dicembre 1969	
		Nati vivi	Morti	Iscritti		Cancellati		M F	M
				da altro Comune	dal- l'estero	per altro Comune	per l'estero		
070	ROCCAMONFINA	80	47	57	17	157	42	4.541	2.156
071	ROCCAROMANA	29	20	32	38	49	1	1.262	589
072	ROCCHETTA E CROCE	10	12	14	7	17	18	666	329
073	RUVIANO	31	24	54	2	79	51	2.671	1.348
074	SAN CIPRIANO D' AVERSA	520	131	212	-	431	-	17.904	9.084
075	SAN FELICE A CANCELLO	372	120	379	11	683	-	15.810	7.874
076	SAN GREGORIO MATESE	19	10	27	7	33	9	1.357	682
077	SAN MARCELLINO	213	49	144	-	303	48	7.150	3.565
078	SAN NICOLA LA STRADA	227	73	326	5	397	8	7.773	3.863
079	SAN PIETRO INFINE	15	14	21	11	49	15	1.092	537
080	SAN POTITO SANNITICO	44	19	29	6	61	5	1.644	795
081	SAN PRISCO	196	62	206	3	234	3	6.857	3.400
082	SANTA MARIA A VICO	259	103	293	30	434	66	9.215	4.530
083	SANTA MARIA CAPUA VETERE	666	335	938	32	1.142	115	31.527	15.119
084	SANTA MARIA LA FOSSA	73	30	57	4	116	7	2.919	1.388
085	SAN TAMMARO	67	22	59	4	79	43	2.326	1.139
086	SANT'ANGELO D'ALIFE	45	26	46	7	52	53	2.595	1.235
087	SANT'ARPINO	165	53	286	-	189	15	6.187	3.086
088	SESSA AUBUNCA	639	316	473	24	678	246	30.108	14.677
089	SPARANISE	140	62	270	4	221	53	6.494	3.114
090	SUCCIVO	119	37	189	-	185	-	4.835	2.361
091	TEANO	360	158	191	11	453	76	15.736	7.851
092	TEVEROLA	171	42	165	-	185	-	5.537	2.708
093	TORA E PICCILLI	15	23	19	-	50	150	1.614	803
094	TRÈNTOLA-DUCENTA	289	90	271	10	349	-	10.450	5.169
095	VAIRANO PATENORA	91	43	179	10	166	10	5.085	2.504
096	VALLE AGRICOLA	28	7	27	3	26	27	1.535	771
097	VALLE DI MADDALONI	49	23	63	4	77	6	2.491	1.231
098	VILLA DI BRIANO	164	61	167	2	168	-	5.519	2.767
099	VILLA LITERNO	247	60	209	1	321	-	7.966	4.018
100	VITULÀZIO	67	32	108	13	63	27	3.597	1.733
	TOTALE	16.382	6.363	17.842	1.480	22.408	4.504	701.685	344.844

62 - PROVINCIA DI BENEVENTO

001	AIROLA	119	49	164	27	194	24	6.422	3.110
002	AMOROSI	39	24	71	25	90	38	2.885	1.412
003	APICE	87	47	66	-	221	-	6.296	3.173
004	APOLLOSA	45	22	59	17	78	13	2.792	1.411
005	ARPÀTA	32	14	50	12	93	-	1.820	894
006	ARPAISE	17	22	47	2	33	-	1.059	503
007	BASÈLICE	64	33	20	11	64	34	3.659	1.827
008	BENEVENTO	1.266	465	1.653	129	1.819	260	60.082	29.279
009	BONEA	31	25	33	6	61	-	1.613	782
010	BUCCIANO	37	10	34	4	61	-	1.661	857
011	BUONALBERGO	39	25	21	6	42	-	2.384	1.142
012	CALVI	73	22	64	6	126	11	2.850	1.447
013	CAMPOLATTARO	18	11	17	4	63	-	1.393	689
014	CAMPOLI DEL MONTE TABURNO	43	11	15	-	78	-	1.795	901
015	CASALDUNI	18	23	25	11	72	-	2.175	1.083
016	CASTELFRANCO IN MISCANO	23	16	19	11	61	9	1.522	747
017	CASTELPAGANO	33	20	14	5	34	33	2.236	1.095
018	CASTELPOTO	43	21	26	3	73	4	2.057	970
019	CASTELVÈNERE	22	14	38	-	20	-	2.341	1.161
020	CASTELVÈNERE IN VAL FORTORE	48	33	25	4	53	-	3.400	1.631

BENEVENTO

Codice dei Comuni	COMUNI	ISCRIZIONI E CANCELLAZIONI ANAGRAFICHE NELL'ANNO 1969						POPOLAZIONE RESIDENTE al 31 dicembre 1969	
		Per movimento naturale		Per trasferimento di residenza				M F	M
		Nati vivi	Morti	Iscritti		Cancellati			
				da altro Comune	dal- l'estero	per altro Comune	per l'estero		
021	CAUTANO	30	22	52	-	80	5	2.003	951
022	CEPPALONI	56	38	104	15	207	-	3.867	1.946
023	CERRETO SANNITA	81	47	93	21	117	-	4.810	2.301
024	CIRCELLO	71	41	45	-	86	-	3.800	1.886
025	COLLE SANNITA	70	45	38	4	37	1	4.100	1.971
026	CUSANO MUTRI	75	35	20	16	73	26	4.641	2.322
027	DUGENTA	46	27	87	8	120	6	2.630	1.297
028	DURAZZANO	38	28	21	-	60	-	2.275	1.135
029	FAICCHIO	59	41	64	29	76	3	4.072	2.004
030	FOGLIANISE	62	24	73	17	99	7	2.972	1.418
031	FOIANO DI VAL FORTORE	29	31	18	-	53	81	2.013	1.031
032	FORCHIA	19	7	23	-	51	-	1.028	510
033	FRAGNETO L'ABATE	28	18	27	-	52	-	1.801	870
034	FRAGNETO MONFORTE	72	32	42	5	103	-	2.197	1.101
035	FRASSO TELESINO	80	41	74	9	130	12	3.694	1.849
036	GINESTRA DEGLI SCHIAVONI	17	6	6	-	15	-	1.012	502
037	GUARDIA SANFRAMONDI	75	65	51	28	109	70	6.246	3.077
038	LIMATOLA	74	23	37	5	69	7	3.498	1.774
039	MELIZZANO	57	13	50	9	51	44	2.118	1.032
040	MOIANO	77	39	48	4	172	2	4.042	1.984
041	MOLINARA	37	24	29	4	26	-	2.249	1.108
042	MONTEFALCONE DI VAL FORTORE	43	24	39	-	71	-	3.034	1.477
043	MONTEARCHIO	255	113	354	31	538	53	11.511	5.646
044	MORCONE	96	63	58	-	184	-	8.240	4.177
045	PADULI	62	47	67	22	95	624	4.618	2.258
046	PAGO VEIANO	52	35	19	12	29	-	2.746	1.344
047	PANNARANO	43	21	60	5	153	114	2.411	1.194
048	PAOLISI	34	20	58	8	68	116	1.807	894
049	PAUPISI	30	26	110	-	64	-	1.997	1.005
050	PESCO SANNITA	32	26	39	17	52	114	2.683	1.329
051	PIETRARÒJA	21	12	11	4	13	19	918	413
052	PIETRELCINA	48	47	66	18	119	39	3.296	1.616
053	PONTE	48	17	69	12	120	61	2.429	1.185
054	PONTELANDOLFO	75	47	45	2	62	19	6.124	3.070
055	PUGLIANELLO	24	15	55	17	22	68	1.236	607
056	REINO	34	11	25	2	42	43	1.632	812
057	SAN BARTOLOMEO IN GALDO	137	112	89	42	192	311	7.638	3.798
058	SAN GIÒRGIO DEL SANNIO	99	53	193	-	185	-	5.844	2.866
059	SAN GIÒRGIO LA MOLARA	88	52	34	14	112	86	4.100	2.056
060	SAN LEUCIO DEL SANNIO	79	29	75	23	123	57	3.410	1.708
061	SAN LORENZELLO	55	20	56	12	112	-	2.335	1.179
062	SAN LORENZO MAGGIORE	40	22	44	23	49	27	2.573	1.273
063	SAN LUPO	14	19	24	9	12	39	1.228	604
064	SAN MARCO DEI CAVOTI	63	49	58	1	88	101	4.234	2.112
065	SAN MARTINO SANNITA	21	8	51	12	69	43	1.278	614
066	SAN MAZZARO	5	4	30	2	40	1	669	327
067	SAN NICOLA MANFREDI	56	33	80	11	87	28	3.016	1.494
068	SAN SALVATORE TELESINO	57	34	78	15	100	16	3.385	1.652
069	SANTA CROCE DEL SANNIO	14	21	14	1	55	-	1.531	724
070	SANT'AGATA DE' GOTI	264	89	151	49	363	33	11.597	5.795
071	SANT'ANGELO A CÙPOLO	84	36	65	10	156	40	3.811	1.897
072	SASSINORO	7	16	5	-	23	-	1.181	583
073	SOLOPACA	53	55	133	23	188	1	5.038	2.451
074	TELESE	77	29	204	11	163	-	3.713	1.821
075	TOCCO CAUDIO	37	14	26	-	89	17	1.977	980
076	TORRECUSO	44	26	75	11	131	2	3.400	1.692
077	VITULANO	68	24	91	1	140	-	3.237	1.573
	TOTALE	5.509	2.823	6.113	877	9.231	2.759	305.387	150.409

Codice dei Comuni	COMUNI	ISCRIZIONI E CANCELLAZIONI ANAGRAFICHE NELL'ANNO 1969						POPOLAZIONE RESIDENTE	
		Per movimento naturale		Per trasferimento di residenza				al 31 dicembre 1969	
		Nati vivi	Morti	Iscritti		Cancellati		M F	M
				da altro Comune	dal- l'estero	per altro Comune	per l'estero		
001	ACERRA	784	286	499	57	728	67	29.408	14.597
002	AFRAGOLA	1.557	475	809	20	1.528	84	51.736	26.026
003	AGÈROLA	158	67	64	-	126	31	7.214	3.605
004	ANACAPRI	94	30	93	4	84	55	4.107	2.037
005	ARZANO	591	202	1.044	5	552	-	20.875	10.399
006	BÀCOLI	528	131	392	6	535	1	20.122	10.135
007	BARANO D' ISCHIA	141	54	129	33	97	3	6.380	3.186
008	BOSCOREALE	483	168	485	3	704	13	19.741	9.909
009	BOSCOTRECASE	438	209	563	12	876	4	20.139	9.915
010	BRUSCIANO	286	83	118	13	262	6	9.151	4.572
011	CAIVANO	893	269	640	32	787	52	27.067	13.517
012	CALYZZANO	138	42	176	1	220	9	5.943	2.960
013	CAMPOSANO	114	42	139	14	146	-	4.428	2.206
014	CAPRI	136	65	114	16	147	33	7.841	3.818
015	CARBONARA DI NOLA	52	16	45	-	84	6	1.747	854
016	CARDITO	388	105	449	13	427	69	12.551	6.224
017	CASALNUOVO DI NAPOLI	469	164	620	11	618	238	18.273	8.967
018	CASAMARCIANO	31	25	85	11	65	-	2.112	1.045
019	CASANICCIOLA TERME	113	48	98	3	122	6	5.421	2.651
020	CASANDRINO	181	51	199	-	189	-	6.353	3.145
021	CASAVATORE	287	60	1.150	27	552	21	9.502	4.748
022	CASOLA DI NAPOLI	98	19	70	-	158	-	3.464	1.714
023	CASORIA	1.279	287	3.650	41	1.966	73	42.996	21.191
024	CASTELLANHARE DI STABIA	1.842	557	1.182	57	2.062	29	70.720	34.651
025	CASTELLO DI CISTERNA	67	28	93	6	199	2	3.069	1.565
026	CÈRCOLA	357	86	593	-	587	-	13.506	6.699
027	CICCIANO	254	86	246	7	258	68	10.028	4.947
028	CIMITILE	105	64	126	6	225	-	5.532	2.714
029	COMIZIANO	38	25	42	-	79	-	1.760	860
030	CRISPANO	102	37	224	-	157	-	3.891	1.943
064	ERCOLANO	1.463	410	1.244	27	1.551	32	51.865	25.716
031	PORIO	191	63	142	13	137	7	8.212	4.126
032	FRATTAMAGGIORE	1.009	300	629	29	1.027	203	34.981	17.009
033	FRATTAMINORE	296	73	228	4	275	-	9.546	4.749
034	GIUGLIANO IN CAMPANIA	942	302	768	22	638	18	35.726	17.532
035	GRAGNANO	613	200	680	4	643	-	23.415	11.781
036	GRUMO NEVANO	397	122	488	-	429	7	14.688	7.121
037	ISCHIA	331	114	348	41	280	18	14.447	7.229
038	LACCO AMENO	76	17	62	3	28	-	3.085	1.550
039	LETTERE	89	34	71	-	71	-	4.478	2.188
040	LÌVERI	39	35	78	-	80	-	1.754	861
041	MARANO DI NAPOLI	645	197	1.205	-	644	4	24.193	11.874
042	MARIGLIANELLA	105	41	117	4	195	-	4.421	2.158
043	MARIGLIANO	493	236	442	55	453	67	21.087	10.290
044	MASSA LUBRENSE	197	82	90	20	184	106	9.658	4.700
045	MELITO DI NAPOLI	245	79	249	6	230	17	9.002	4.493
046	META	148	51	209	3	354	15	6.982	3.306
047	MONTE DI PRÒCIDA	287	96	185	15	211	75	11.703	5.880
048	MUGNANO DI NAPOLI	401	114	483	2	325	-	14.177	7.046
049	NAPOLI	28.547	11.293	17.774	648	29.389	250	1.276.824	615.065
050	NOLA	611	238	851	10	922	142	27.179	13.325
051	OTTAVIANO	516	150	419	10	572	32	18.903	9.353
052	PALMA CAMPANIA	304	106	272	4	323	179	12.820	6.333
053	PIANO DI SORBENTO	213	84	534	14	266	1	9.530	4.596
054	PIMONTE	114	30	53	-	85	-	3.982	1.977

63 - PROVINCIA DI NAPOLI

NAPOLI-AVELLINO

Codice del Comune	COMUNI	ISCRIZIONI E CANCELLAZIONI ANAGRAFICHE NELL'ANNO 1969						POPOLAZIONE RESIDENTE	
		Per movimento naturale		Per trasferimento di residenza				al 31 dicembre 1969	
		Nati vivi	Morti	Iscritti		Cancellati		M F	M
				da altro Comune	dal- l'estero	per altro Comune	per l'estero		
055	POGGIOMARINO	333	120	214	-	371	-	13.569	6.764
056	POLLENA TROCCHIA	142	69	347	3	216	-	6.153	2.994
057	POMIGLIANO D'ARCO	637	216	941	33	713	50	25.674	12.819
058	POMPEI	521	171	683	36	996	91	22.714	11.287
059	PÖRTICI	1.613	495	4.064	50	3.380	-	69.740	33.671
060	POZZUOLI	1.686	500	1.374	55	1.525	70	62.932	31.230
061	PRÒCIDA	199	90	91	4	138	39	10.183	5.092
062	QUALIANO	277	91	137	-	224	2	9.605	4.761
063	QUARTO	230	68	159	1	204	1	8.119	4.065
065	ROCCARAINOLA	112	35	91	1	163	4	4.607	2.229
066	SAN GENNARO VESUVIANO	152	51	127	1	249	7	6.644	3.323
067	SAN GIORGIO A CREMANO	903	248	3.641	3	1.554	19	33.295	16.185
068	SAN GIUSEPPE VESUVIANO	603	220	561	9	640	97	23.483	11.694
069	SAN PAOLO BEL SITO	57	24	51	5	87	-	2.865	1.362
070	SAN SEBASTIANO AL VESUVIO	119	39	385	1	225	1	4.917	2.421
071	SANT'AGNELLO	161	69	282	6	240	11	6.949	3.337
072	SANT'ANASTÀSIA	479	148	332	24	383	29	19.786	9.753
073	SANT'ANTINO	680	183	316	12	528	58	21.960	10.797
074	SANT'ANTONIO ABATE	392	87	219	4	320	-	12.279	6.087
075	SAN VITALIANO	58	33	98	10	108	1	3.011	1.462
076	SAVIANO	245	89	256	14	292	186	11.318	5.452
077	SCISCIANO	87	31	123	13	134	23	3.689	1.810
078	SEBBARA FONTANA	43	21	30	6	51	23	2.415	1.197
079	SOMMA VESUVIANA	472	184	324	7	405	25	19.929	9.840
080	SORRENTO	310	118	423	21	316	31	14.653	7.111
081	STRIANO	153	46	93	2	154	24	5.121	2.570
082	TERZIGNO	291	96	214	7	310	7	11.189	5.555
083	TORRE ANNUNZIATA	1.481	589	1.189	29	2.517	84	62.579	30.689
084	TORRE DEL GRECO	2.370	716	1.434	74	1.609	159	92.833	45.956
085	TUFINO	48	23	60	15	115	15	2.859	1.380
086	VICO EQUENSE	383	117	206	16	391	22	15.968	7.986
087	VILLARICCA	260	79	253	7	298	-	8.902	4.387
088	VISCIANO	67	25	62	4	49	24	3.678	1.809
089	VOLLA	176	41	249	2	198	-	6.441	3.240
	TOTALE	66.016	23.380	60.787	1.807	72.955	3.146	2.727.794	1.331.373

64 - PROVINCIA DI AVELLINO

001	AIELLO DEL SÀBATO	43	26	61	-	145	-	2.568	1.258
002	ALTAVILLA IRPINA	91	67	141	24	271	65	5.947	2.918
003	ANDRETTA	61	40	47	20	54	66	3.585	1.734
004	AQUILÒNTA	94	31	20	-	226	-	3.545	1.822
005	ARIANO IRPINO	476	206	244	15	806	28	24.707	12.352
006	ATRIPALDA	156	75	348	18	361	332	7.805	3.785
007	AVELLA	152	60	124	-	118	-	6.017	2.968
008	AVELLINO	1.006	414	2.063	103	1.610	209	50.684	24.325
009	BAGNOLI IRPINO	68	34	48	6	101	16	4.116	2.028
010	BAIANO	105	52	172	2	179	21	4.804	2.375
011	BISÀCCIA	73	83	46	5	169	50	6.734	3.434
012	BONITO	43	21	41	4	120	41	3.143	1.516
013	CAIRANO	12	14	11	8	18	1	1.144	560
014	CALABRITTO	70	37	49	15	50	17	4.183	2.096
015	CALITRI	124	83	60	2	243	24	7.851	3.904
016	CÀNDIDA	15	8	21	-	50	-	1.157	574
017	CAPOSELE	76	33	39	14	103	3	4.328	2.159
018	CAPRIGLIA IRPINA	39	21	34	5	86	55	2.079	1.019
019	CARIFE	71	21	49	1	57	1	2.846	1.420
020	CASÀLBÒRE	35	25	44	11	98	3	2.436	1.231

Codice dei Comuni	COMUNI	ISCRIZIONI E CANCELLAZIONI ANAGRAFICHE NELL'ANNO 1969						POPOLAZIONE RESIDENTE	
		Per movimento naturale		Per trasferimento di residenza				al 31 dicembre 1969	
		Nati vivi	Morti	Iscritti		Cancellati		M F	M
				da altro Comune	dal- l'estero	per altro Comune	per l'estero		
021	CASSANO IRPINO	16	14	18	-	53	-	1.252	617
022	CASTEL BARONIA	27	18	27	2	70	3	1.509	774
023	CASTELFRANCI	26	29	70	-	112	-	2.755	1.362
024	CASTELVETÈRE SUL CALORE	34	17	28	11	67	6	1.871	897
025	CEVINARA	196	95	223	43	398	5	10.608	5.308
026	CESINALI	25	8	38	-	86	-	1.437	714
027	CHIANCHE	16	16	58	-	91	-	1.151	557
028	CHIUSANO DI SAN DOMENICO	51	14	36	1	74	101	2.717	1.342
029	CONTRADA	55	17	60	5	102	204	2.579	1.239
030	CONZA DELLA CAMPANIA	27	19	31	54	109	119	2.158	1.013
031	DOMICELLA	22	24	32	-	82	-	1.663	792
032	FLÙMERI	37	16	31	-	112	-	2.898	1.474
033	PONTANAROSA	76	49	46	1	121	8	4.375	2.103
034	FORINO	92	50	64	1	161	30	4.614	2.240
035	FRIGENTO	95	45	47	6	134	34	4.922	2.420
036	GESUALDO	78	40	79	3	182	-	5.019	2.513
037	GRECI	34	27	23	1	97	39	1.815	871
038	GROTTAMINARDA	168	62	89	8	216	147	7.759	3.922
039	GROTTOLELLA	25	14	34	8	67	-	1.413	701
040	GUÀRDIA LOMBARDI	45	40	54	12	71	38	4.835	2.433
041	LACEDONIA	92	33	61	4	269	201	4.505	2.255
042	LÀPIO	28	25	19	11	57	1	2.147	1.051
043	LÀURO	71	37	140	-	142	6	3.261	1.545
044	LIONI	117	50	137	23	172	51	6.496	3.165
045	LUOGOSANO	35	15	24	-	71	-	1.630	836
046	HANOCALZATI	38	14	63	16	106	-	2.504	1.241
047	MARZANO DI NOLA	34	20	46	-	51	3	1.527	722
048	MELITO IRPINO	39	16	23	2	34	66	2.156	1.042
049	MERCOGLIANO	101	45	128	5	105	9	4.514	2.183
050	MIRABELLA ECLANO	164	55	128	35	221	-	8.684	4.333
051	MONTAGUTO	4	7	38	1	63	46	1.070	507
052	MONTECALVO IRPINO	114	48	74	14	194	85	5.540	2.703
053	MONTEFALCIONE	90	35	63	29	102	113	3.951	1.951
054	MONTEPORTE IRPINO	83	32	98	13	147	31	4.112	2.049
055	MONTEFREDANE	34	16	77	2	122	-	2.327	1.174
056	MONTEFUSCO	29	20	40	6	74	13	1.888	958
057	MONTELLA	136	55	119	40	246	-	8.947	4.524
058	MONTENARANO	60	40	38	12	114	90	4.140	1.983
059	MONTENILETTO	127	51	74	14	112	152	5.305	2.657
060	MONTEVERDE	26	18	26	-	154	-	1.822	897
061	MONTORO INFERIORE	147	49	142	13	290	52	7.597	3.712
062	MONTORO SUPERIORE	140	57	94	20	188	43	5.306	2.642
063	MORRA DE SANCTIS	56	17	27	1	72	68	2.594	1.288
064	MOSCHIANO	21	15	39	-	75	34	1.569	783
065	MUGNANO DEL CARDINALE	103	51	101	-	150	69	5.053	2.472
066	MUSCO	102	35	71	15	209	79	5.148	2.474
067	OSPEDALETTO D'ALPINOLO	24	18	43	14	39	2	1.643	830
068	PAGO DEL VALLO DI LÀURO	25	12	46	-	54	-	1.538	733
069	PAROLISE	9	7	14	-	18	45	690	342
070	PATERNÒPOLI	39	33	55	22	120	46	3.229	1.542
071	PETRURO IRPINO	7	7	12	7	33	-	656	318
072	PIETRADEFUSI	35	27	73	-	102	64	3.122	1.497
073	PIETRASTORNINA	38	35	46	-	99	12	2.369	1.156
074	PRATA DI PRINCIPATO ULTRA	55	34	74	19	108	4	3.068	1.499
075	PRÀTOLA SERRA	45	21	73	47	87	4	3.624	1.803
076	QUADRELLE	24	9	29	-	46	-	1.174	568
077	QUINDICI	40	32	39	-	88	-	2.986	1.459
078	ROCCABASCERANA	46	20	71	2	114	9	2.428	1.198
079	ROCCA SAN FELICE	22	10	21	9	40	35	1.383	713
080	ROTONDI	58	21	91	17	149	-	2.833	1.382

AVELLINO-SALERNO

Codice dei Comuni	COMUNI	ISCRIZIONI E CANCELLAZIONI ANAGRAFICHE NELL'ANNO 1969						POPOLAZIONE RESIDENTE al 31 dicembre 1969	
		Per movimento naturale		Per trasferimento di residenza				M F	M
		Nati vivi	Morti	Iscritti		Cancellati			
				da altro Comune	dal-l'estero	per altro Comune	per l'estero		
081	SALZA IRPINA	7	12	29	14	46	1	1.020	518
082	SAN MANGO SUL CALORE	28	25	49	-	60	-	1.712	822
083	SAN MARTINO VALLE CAUDINA	79	59	150	18	257	97	4.967	2.466
084	SAN NICHELE DI SERINO	24	13	42	-	69	23	1.728	824
085	SAN NICOLA BARONIA	16	8	10	1	39	-	1.189	595
086	SAN POTITO ULTRA	47	16	36	10	74	29	1.465	749
087	SAN SOSSIO BARONIA	40	30	23	5	43	21	2.429	1.220
088	SANTA LUCIA DI SERINO	15	6	25	18	27	10	1.312	658
089	SANT'ANDREA DI CONZA	27	28	44	-	71	-	2.780	1.343
090	SANT'ANGELO ALL'ESCA	17	13	63	-	57	-	1.540	723
091	SANT'ANGELO A SCALA	14	8	16	-	44	12	770	378
092	SANT'ANGELO DEI LOMBARDI	87	45	116	-	167	-	6.276	3.101
093	SANTA PAOLINA	23	15	19	19	75	-	1.721	896
094	SANT'ARCANGELO TRIMONTE	14	16	20	-	37	25	1.115	538
095	SANTO STEFANO DEL SOLE	22	12	28	5	93	1	1.626	786
096	SAVIGNANO IRPINO	25	25	45	-	126	-	2.101	1.007
097	SCAMPITELLA	54	13	35	-	57	31	2.260	1.141
098	SENERCHIA	11	12	22	-	33	-	1.331	661
099	SERINO	107	62	103	74	140	20	6.070	3.020
100	SIRIGNANO	27	8	35	-	51	-	1.119	521
101	SOLOFRA	189	55	148	20	174	96	8.505	4.246
102	SORBO SERRICO	11	7	18	10	45	1	736	365
103	SPERONE	44	13	57	-	58	38	1.888	959
104	STURNO	56	31	47	7	63	67	3.967	2.003
105	SUMMONTE	36	29	60	-	70	-	1.477	741
106	TAURANO	35	22	28	-	38	-	1.519	772
107	TAURASI	42	33	60	5	66	-	2.917	1.458
108	TEORA	54	29	56	7	70	71	2.867	1.431
109	TORELLA DE' LOMBARDI	89	22	30	8	79	22	3.044	1.527
110	TORRE LE NOCELLE	33	13	27	4	74	76	1.648	792
111	TORRIONI	19	10	30	-	49	-	762	389
112	TREVICO	44	13	18	2	66	-	1.715	866
113	TUFO	27	10	27	-	89	67	1.444	720
114	VALLATA	103	45	46	7	89	78	5.083	2.574
115	VALLESACCARDA	49	10	22	-	34	-	2.176	1.102
116	VENTICANO	39	20	45	-	71	-	2.505	1.260
117	VILLAMAINA	21	11	7	-	57	-	1.274	629
118	VILLANOVA DEL BATTISTA	53	29	21	7	53	20	2.664	1.380
119	VOLTURARA IRPINA	51	41	27	1	77	43	4.797	2.434
120	ZUNGOLI	47	21	13	31	72	246	2.013	992
	TOTALE	8.139	3.997	9.024	1.095	14.867	4.194	449.097	221.564

65 - PROVINCIA DI SALERNO

001	ACERNO	100	23	73	29	91	353	3.316	1.572
002	AGRÒPOLI	220	71	524	45	548	65	10.838	5.456
003	ALBANELLA	95	39	107	13	173	58	5.784	2.874
004	ALPANO	32	4	5	-	12	-	1.309	643
005	ALTAVILLA SILENTINA	122	49	98	5	204	-	6.947	3.536
006	ANALFI	123	65	135	12	230	-	7.137	3.634
007	ANGRI	526	216	502	19	593	32	23.361	11.381
008	AQUARA	28	34	22	1	96	3	2.618	1.299
009	ASCEA	111	37	106	2	169	16	4.991	2.501
010	ATENA LUCANA	47	14	58	11	63	57	2.450	1.222
011	ATRANI	15	11	28	-	32	-	1.422	652
012	AULETTA	59	31	44	1	119	40	2.970	1.501
013	BARONISSI	188	74	182	4	263	-	8.527	4.300
014	BATTIPAGLIA	709	221	1.197	45	1.599	8	32.588	16.203
015	BELLOSQUARDO	32	12	12	7	38	20	1.621	816

Codice dei Comuni	COMUNI	ISCRIZIONI E CANCELLAZIONI ANAGRAFICHE NELL'ANNO 1969						POPOLAZIONE RESIDENTE	
		Per movimento naturale		Per trasferimento di residenza				al 31 dicembre 1969	
		Nati vivi	Morti	Iscritti		Cancellati		M F	M
				da altro Comune	dal- l'estero	per altro Comune	per- l'estero		
016	BRACIGLIANO	105	36	75	22	116	-	4.328	2.096
017	BUCCINO	88	48	119	10	218	2	6.745	3.344
018	BUONABITACOLO	65	20	40	-	171	197	2.511	1.240
019	CAGGIANO	54	34	47	18	66	80	3.111	1.509
020	CALVANICO	23	17	26	-	64	-	1.304	674
021	CAMEROTA	138	58	78	-	136	-	6.499	3.230
022	CAMPAGNA	232	79	221	14	348	28	11.901	5.969
023	CAMPORA	15	6	10	3	19	19	930	453
024	CANNALONGA	30	10	13	-	44	-	1.277	656
025	CAPACCIO	306	71	367	21	481	4	13.177	6.684
026	CASALBUONO	51	21	50	2	111	-	1.995	976
027	CASALETTO SPARTANO	33	24	26	-	51	19	2.243	1.137
028	CASAL VELINO	74	27	107	6	133	14	4.396	2.205
029	CASELLE IN PITTARI	42	14	36	-	69	3	2.270	1.140
030	CASTELCIVITA	48	28	49	-	74	1	2.964	1.486
031	CASTELLABATE	105	54	118	16	154	8	7.007	3.563
032	CASTELNUOVO CILENTO	41	10	56	6	65	39	1.620	808
033	CASTELNUOVO DI CONZA	20	9	27	4	48	78	1.185	596
034	CASTEL SAN GIORGIO	198	98	298	-	265	-	9.696	4.759
035	CASTEL SAN LORENZO	68	34	57	3	113	12	3.953	1.999
036	CASTIGLIONE DEL GENOVESI	21	12	9	-	43	-	1.037	509
037	CAVA DE' TIRRENI	1.113	427	994	78	1.065	329	47.021	22.859
038	CELLE DI BULGHERIA	37	19	29	5	65	-	2.196	1.087
039	CENTOLA	86	34	86	15	110	11	4.475	2.295
040	CERASO	52	21	51	5	92	-	3.157	1.592
041	CETARA	52	27	37	2	89	3	2.506	1.290
042	CICERALE	19	18	30	4	88	15	1.966	969
043	COLLIANO	73	31	36	9	81	22	4.218	2.076
044	CONCA DEI MARINI	14	5	24	2	26	-	754	358
045	CONTRONE	13	11	8	3	15	-	1.128	561
046	CONTURSI	63	26	88	10	105	4	3.053	1.520
047	CORBARA	45	18	97	1	61	-	2.224	1.118
048	CORLETO MONFORTE	10	16	15	20	34	21	1.253	623
049	CUCCARO VETERE	11	9	11	-	18	-	729	348
050	EBOLI	545	200	886	38	1.115	121	27.201	13.456
051	FELITTO	33	11	18	7	76	85	2.041	971
052	FISCIANO	173	72	193	-	265	9	8.062	3.968
053	FURORE	20	7	10	3	9	-	648	341
054	PUTANI	26	23	15	2	27	-	1.709	864
055	GIFFONI SEI CASALI	58	42	60	-	108	-	3.730	1.817
056	GIFFONI VALLE PIANA	211	54	154	-	306	-	9.052	4.463
057	GIOI	41	12	18	3	79	1	2.198	1.076
058	GIUNGANO	25	8	27	14	50	22	1.236	604
059	ISPANI	16	4	13	9	32	1	1.037	492
060	LAUREANA CILENTO	19	12	31	-	82	23	1.429	692
061	LAURINO	39	21	39	3	51	-	3.036	1.515
062	LAURITO	22	7	16	3	24	28	1.359	656
063	LAVIANO	44	17	47	-	60	260	2.034	1.048
064	LUSTRA	23	12	20	-	42	26	1.437	715
065	MAGLIANO VETERE	11	16	29	-	21	-	1.423	705
066	MAIORI	129	52	130	1	158	-	6.193	3.024
067	MERCATO SAN SEVERINO	433	169	352	15	604	9	17.873	8.814
068	MINORI	66	36	95	10	69	29	3.290	1.618
069	MÓIO DELLA CIVITELLA	27	17	10	-	33	-	2.221	1.110
070	MONTANO ANTILIA	44	31	38	7	53	149	2.574	1.332
071	MONTECORICE	44	19	29	14	67	96	2.135	1.091
072	MONTECORVINO PUGLIANO	67	35	98	1	100	14	3.251	1.621
073	MONTECORVINO ROVELLA	260	92	414	10	217	181	15.681	7.803
074	MONTEFORTE CILENTO	4	5	15	-	29	-	820	414
075	MONTE SAN GIACOMO	40	28	9	6	14	1	2.188	1.089

SALERNO

Codice dei Comuni	COMUNI	ISCRIZIONI E CANCELLAZIONI ANAGRAFICHE NELL'ANNO 1969						POPOLAZIONE RESIDENTE	
		Per movimento naturale		Per trasferimento di residenza				al 31 dicembre 1969	
		Nati vivi	Morti	Iscritti		Cancellati		M	F
				da altro Comune	dal- l'estero	per altro Comune	per l'estero		
076	MONTESANO SULLA MARCELLANA	162	62	140	5	159	8	7.517	3.732
077	MORIGERATI	21	9	44	3	50	-	1.068	525
078	NOCERA INFERIORE	1.156	468	1.072	14	1.500	13	49.428	24.495
079	NOCERA SUPERIORE	346	139	446	11	480	18	15.583	7.697
080	NOVI VELIA	26	9	43	-	30	-	1.733	885
081	OGLIASTRO CILENTO	40	33	90	9	133	119	2.498	1.244
082	OLÉVANO SUL TUSCIANO	121	28	88	-	168	-	5.181	2.556
083	OLIVETO CITRA	63	28	63	4	95	66	3.815	1.912
084	OMIGNANO	27	10	43	-	85	-	1.585	776
085	ORRIA	26	15	17	3	46	-	1.966	963
086	OTTATI	22	13	32	-	35	-	1.421	717
087	PADULA	133	48	195	31	257	57	6.720	3.395
088	PAGANI	765	276	492	24	899	44	30.005	14.464
089	PALOMONTE	77	22	41	1	137	32	3.704	1.867
090	PELLEZZANO	85	38	234	3	222	2	4.946	2.457
091	PERDIFUHO	53	10	47	5	85	32	2.259	1.132
092	PERITO	38	14	25	1	65	14	1.753	908
093	PERTOSA	26	8	21	-	25	28	1.107	546
094	PETINA	35	22	25	-	71	-	1.635	831
095	PIAGGINE	39	22	28	6	76	-	2.965	1.475
096	PISCIOTTA	80	35	73	6	129	-	3.878	1.877
097	POLLA	104	43	108	3	164	-	5.284	2.601
098	POLLICA	54	31	104	3	120	-	3.248	1.576
099	PONTECAGNANO PAIANO	372	142	613	23	641	5	16.957	8.374
100	POSITANO	68	26	44	12	48	-	3.322	1.685
101	POSTIGLIONE	43	33	16	-	97	46	2.861	1.469
102	PRAIANO	40	12	27	6	24	3	1.696	834
103	PRIGNANO CILENTO	17	7	27	3	57	-	1.233	585
104	RAVELLO	56	24	28	7	72	-	2.587	1.245
105	RICIGLIANO	27	7	21	-	32	-	1.437	711
106	ROCCADÀSPIDE	133	98	97	3	135	39	8.212	4.126
107	ROCCAGLORIOSA	48	20	22	1	62	-	2.274	1.130
108	ROCCAPIEMONTE	149	48	202	3	224	-	6.685	3.217
109	ROPFRANO	37	16	21	4	54	15	2.523	1.284
110	ROMAGNANO AL MONTE	7	5	17	-	34	-	550	259
111	ROSCIGNO	23	11	9	1	35	-	1.531	821
112	RUTINO	26	20	17	-	101	39	1.317	671
113	SACCO	24	14	21	10	29	-	1.510	738
114	SALA CONSILINA	238	84	338	47	384	81	11.336	5.676
115	SALENTO	40	16	70	6	89	51	1.944	986
116	SALERNO	2.831	1.061	5.187	236	4.507	156	150.657	72.553
117	SALVITELLE	17	12	13	1	22	25	1.152	565
118	SAN CIPRIANO PICENTINO	87	41	54	5	106	1	3.887	1.916
119	SAN GIOVANNI A PIRO	78	36	51	12	101	-	3.854	1.940
120	SAN GREGÓRIO MAGNO	94	30	23	16	74	15	4.751	2.373
121	SAN MANGO PIEMONTE	26	12	24	1	35	-	1.171	578
122	SAN MARZANO SUL SARNO	234	78	110	11	220	7	8.340	4.094
123	SAN MAURO CILENTO	29	18	11	-	22	-	1.308	617
124	SAN MAURO LA BRUCA	41	9	8	9	31	2	1.008	505
125	SAN PIETRO AL TANAGRO	28	14	50	5	31	4	1.631	804
126	SAN RUFO	44	16	40	2	67	33	2.058	1.017
127	SANTA MARINA	56	15	45	-	92	17	2.900	1.487
128	SANT'ANGELO A PASANELLA	24	17	16	-	44	-	1.495	715
129	SANT'ARSÈNIO	53	40	45	8	100	-	3.042	1.503
130	SANT'EGIDIO DEL MONTE ALBINO	200	66	237	1	232	22	7.035	3.494
131	SANTOMENNA	23	12	6	6	39	-	1.223	618
132	SAN VALENTINO TÓRIO	185	66	133	3	238	20	7.193	3.518
133	SANZA	90	20	34	4	133	-	3.281	1.670
134	SAPRI	177	53	299	4	375	-	7.583	3.716
135	SARNO	675	262	436	34	885	468	30.887	15.124

anagrafico nei singoli Comuni

SALERNO-FOGGIA

Codice dei Comuni	COMUNI	ISCRIZIONI E CANCELLAZIONI ANAGRAFICHE NELL'ANNO 1969						POPOLAZIONE RESIDENTE al 31 dicembre 1969	
		Per movimento naturale		Per trasferimento di residenza				M F	M
		Nati vivi	Morti	Iscritti		Cancellati			
				da altro Comune	dal- Pestero	per altro Comune	per l'estero		
136	SASSANO	95	31	49	2	70	73	5.590	2.783
137	SCAPATI	651	225	810	55	932	72	25.746	12.561
138	SCALA	29	12	12	-	49	-	1.574	770
139	SERRAMEZZANA	11	5	12	-	11	-	560	278
140	SERRE	63	23	118	-	172	-	4.070	2.054
141	SESSA CILENTO	39	20	37	5	56	44	2.120	1.020
142	SIANO	139	73	96	7	139	49	7.023	3.534
143	SICIGNANO DEGLI ALBURNI	79	38	124	18	203	61	4.282	2.103
144	STELLA CILENTO	25	11	18	6	41	14	1.234	613
145	STIO	21	10	17	3	50	91	1.365	667
146	TEGGIANO	151	70	87	41	112	87	8.732	4.398
147	TORCHIARA	27	12	32	-	54	-	1.298	643
148	TORRACA	20	10	29	3	78	29	1.117	530
149	TORRE ORSÀIA	56	22	61	-	81	-	2.712	1.385
150	TORTORELLA	13	10	7	-	16	-	871	407
151	TRANONTI	115	47	64	6	209	-	5.331	2.656
152	TRENTINARA	27	16	37	5	66	-	1.753	879
153	VALLE DELL'ANGELO	15	9	18	-	15	27	740	394
154	VALLO DELLA LUCANIA	162	67	254	11	295	51	7.564	3.700
155	VALVA	30	9	24	-	72	-	2.076	1.013
156	VIBONATI	52	16	60	14	107	-	2.971	1.455
157	VIETRI SUL MARE	195	74	239	3	450	23	10.080	4.840
	TOTALE	20.026	7.929	23.282	1.414	30.340	4.719	975.075	480.546

71 - PROVINCIA DI FOGGIA

001	ACCADIA	53	52	61	9	130	81	4.100	1.991
002	ALBERONA	43	27	19	20	90	71	1.729	832
003	ANZANO DI PUGLIA	55	22	21	5	79	19	3.060	1.493
004	APRICENA	341	114	249	15	383	66	13.742	6.911
005	ASCOLI SATRIANO	152	79	130	34	599	34	8.383	4.108
006	BICCARI	66	39	60	8	87	161	3.935	1.898
007	BOVINO	144	60	115	-	305	6	6.796	3.424
008	CAGNANO VARANO	219	69	53	9	167	70	8.923	4.506
009	CANDELA	89	51	83	7	399	80	4.564	2.226
010	CARAPELLE	69	15	124	3	102	11	2.831	1.389
011	CARLANTINO	35	24	18	-	34	13	1.981	991
012	CARPINO	124	62	80	9	204	-	6.383	3.157
013	CASALNUOVO MONTEROTARO	54	54	63	3	242	30	3.678	1.786
014	CASALVÈCCHIO DI PUGLIA	52	44	32	-	93	-	2.873	1.422
015	CASTELLÙCCIO DEI SAURI	42	26	49	-	118	-	2.183	1.121
016	CASTELLÙCCIO VALMAGGIORE	28	19	32	19	88	36	2.091	1.043
017	CASTELNUOVO DELLA DAUNIA	56	27	71	4	127	104	2.673	1.317
018	CELENZA VALFORTORE	48	34	23	23	78	46	2.985	1.511
019	CELLE DI SAN VITO	6	5	7	-	21	1	567	286
020	CERIGNOLA	1.318	431	839	17	1.834	-	47.849	23.942
021	CHIÈUTI	37	22	37	-	55	-	2.344	1.200
022	DELICETO	106	77	91	12	195	68	5.545	2.721
023	PAETO	35	21	16	-	77	9	1.896	971
024	FOGGIA	3.170	954	3.970	166	4.349	275	139.981	68.710
025	ISCHITELLA	76	49	86	-	205	2	4.923	2.326
026	ISOLE TREMITI	3	2	7	-	8	-	329	177
027	LÈSINA	128	43	73	36	171	6	5.981	2.971
028	LUCERA	687	243	550	49	1.101	164	29.301	14.460
029	MANFREDÒNIA	1.344	286	948	118	1.349	400	45.373	22.639
030	MARGHERITA DI SAVOIA	270	109	212	-	568	16	13.234	6.647

FOGGIA-BARI

Codice dei Comuni	COMUNI	ISCRIZIONI E CANCELLAZIONI ANAGRAFICHE NELL'ANNO 1969						POPOLAZIONE RESIDENTE	
		Per movimento naturale		Per trasferimento di residenza				al 31 dicembre 1969	
		Nati vivi	Morti	Iscritti		Cancellati		M F	M
				da altro Comune	dal- l'estero	per altro Comune	per l'estero		
031	MATTINATA	129	43	69	7	118	37	5.642	2.817
032	MONTELEONE DI PUGLIA	26	30	29	9	57	348	2.457	1.159
033	MONTE SANT'ANGELO	445	170	147	40	819	31	19.704	9.775
034	MOTTA MONTECORVINO	23	17	40	12	62	8	1.615	795
035	ORSARA DI PUGLIA	59	49	69	21	220	21	4.692	2.319
036	ORTA NOVA	362	111	355	4	607	22	14.818	7.422
037	PANNI	28	19	16	12	125	-	2.003	975
038	PESCHICI	65	44	98	22	152	33	3.927	1.965
039	PIETRAMONTECORVINO	64	34	50	3	160	38	3.528	1.769
040	POGGIO IMPERIALE	77	34	89	7	135	-	3.652	1.780
041	RIGNANO GARGANICO	60	33	60	41	176	63	2.941	1.439
042	ROCCHETTA SANT'ANTONIO	73	22	51	9	257	34	3.451	1.743
043	RODI GARGANICO	77	45	110	1	158	18	4.145	1.979
044	ROSETO VALPORTORE	24	29	25	13	55	634	2.588	1.220
045	SAN FERDINANDO DI PUGLIA	274	87	219	2	627	7	13.453	6.666
046	SAN GIOVANNI ROTONDO	457	147	196	35	703	106	20.479	10.167
047	SAN MARCO IN LAMIS	445	155	216	73	572	201	17.709	8.413
048	SAN MARCO LA CATOLA	38	36	29	-	150	-	2.475	1.257
049	SANNICANDRO GARGANICO	402	148	219	7	336	-	18.884	9.560
050	SAN PAOLO DI CIVITATE	136	58	121	36	205	100	6.215	3.020
051	SAN SEVERO	1.371	427	859	53	1.834	254	52.226	25.729
052	SANT'AGATA DI PUGLIA	80	42	73	5	221	4	4.920	2.369
053	SEBRACAPRIOLA	118	73	127	19	238	762	7.020	3.424
054	STORNARA	96	26	109	-	151	23	3.810	1.864
055	STORNARELLA	99	22	68	2	175	-	3.928	2.009
056	TORREMAGIORE	399	145	241	-	482	-	16.287	8.032
057	TRINITAPOLI	357	145	281	1	668	40	13.480	6.747
058	TROIA	179	75	90	12	350	28	8.686	4.211
059	VICO DEL GARGANO	198	93	184	27	404	60	9.166	4.435
060	VIESTE	335	103	240	35	528	41	13.023	6.561
061	VOLTURARA APPULA	14	22	28	2	39	-	1.421	710
062	VOLTURINO	51	28	18	35	81	1	2.815	1.388
	TOTALE	15.411	5.572	12.645	1.111	24.123	4.683	671.393	331.895

72 - PROVINCIA DI BARI

001	ACQUAVIVA DELLE FONTI	309	146	284	20	305	66	15.721	7.764
002	ADELPHIA	184	89	200	51	222	26	10.225	5.036
003	ALBEROBELLO	147	80	161	31	178	26	9.298	4.529
004	ALTAMURA	1.177	385	449	70	1.038	102	46.159	22.471
005	ANDRIA	2.037	702	576	110	1.250	284	76.969	38.154
006	BARI	7.844	2.505	6.865	507	8.811	389	352.425	171.212
007	BARLETTA	1.971	602	1.018	62	1.340	127	76.079	37.991
008	BINETTO	20	10	11	3	55	-	1.043	493
009	BISCUGLIE	1.006	407	578	54	688	148	44.712	22.222
010	BITETTO	148	61	153	22	146	52	6.664	3.290
011	BITONTO	1.072	346	653	51	895	156	42.128	20.692
012	BITRITTO	76	57	128	57	114	91	4.370	2.084
013	CANOSA DI PUGLIA	774	332	386	49	1.197	271	32.489	16.056
014	CAPURSO	169	53	192	34	172	58	6.942	3.388
015	CASAMASSIMA	226	85	135	9	230	141	10.987	5.421
016	CASSANO DELLE MURGE	134	65	137	5	167	129	7.224	3.497
017	CASTELLANA GROTTE	292	138	282	24	267	52	15.148	7.311
018	CELLAMARE	22	17	21	2	59	-	1.624	832
019	CONVERSANO	373	161	268	43	306	72	18.586	9.093
020	CORATO	829	447	411	126	734	119	39.377	19.022

anagrafico nei singoli Comuni

BARI-TARANTO

Codice dei Comuni	COMUNI	ISCRIZIONI E CANCELLAZIONI ANAGRAFICHE NELL'ANNO 1969						POPOLAZIONE RESIDENTE al 31 dicembre 1969	
		Per movimento naturale		Per trasferimento di residenza				M F	M
		Nati vivi	Morti	Iscritti		Cancellati			
				da altro Comune	dal- l'estero	per altro Comune	per l'estero		
021	GIÒIA DEL COLLE	509	238	716	70	1.018	131	27.232	13.282
022	GIOVINAZZO	332	130	630	52	345	123	16.581	8.307
023	GRAVINA IN PUGLIA	822	252	450	102	869	59	33.346	16.412
024	GRUÑO APPULA	268	97	256	59	263	232	11.349	5.577
025	LOCOROTONDO	212	98	179	23	193	-	11.785	5.789
026	MINERVINO MURGE	288	198	163	5	748	73	15.015	7.430
027	MODUGNO	351	136	1.088	76	417	38	16.152	7.815
028	MOLA DI BARI	481	196	355	80	320	196	24.071	11.859
029	MOLFETTA	1.327	508	574	111	1.016	290	65.386	32.419
030	MONOPOLI	842	310	634	154	749	140	40.177	19.626
031	NOCI	298	142	213	32	342	2	17.234	8.369
032	NOICATTARO	353	114	248	27	234	75	14.308	7.111
033	PALO DEL COLLE	297	129	217	31	286	49	13.886	6.716
034	POGGIORSINI	30	6	30	4	77	-	1.451	724
035	POLIGNANO A MARE	276	115	186	2	378	36	14.365	7.147
036	PUTIGNANO	513	164	485	92	367	503	21.791	10.460
037	RUTIGLIANO	270	124	207	37	282	38	13.577	6.784
038	RUVO DI PUGLIA	412	257	230	70	368	46	23.310	11.130
039	SANMICHELE DI BARI	99	65	88	20	160	21	6.928	3.333
040	SANNICANDRO DI BARI	146	75	92	36	123	17	8.543	4.215
041	SANTERAMO IN COLLE	417	153	246	29	394	35	20.936	10.406
042	SPINAZZOLA	148	97	203	5	452	9	9.007	4.435
043	TERLIZZI	526	190	356	15	437	22	22.111	10.900
044	TOBITTO	155	66	184	28	242	78	7.728	3.742
045	TRANI	998	355	857	23	1.414	12	41.627	20.437
046	TRIGGIANO	432	156	484	124	373	63	18.312	9.014
047	TURI	191	67	137	17	247	11	10.828	5.445
048	VALENZANO	159	60	469	58	265	27	7.407	3.663
	TOTALE	29.962	11.186	22.885	2.712	30.553	4.635	1.352.613	663.105

73 - PROVINCIA DI TARANTO

001	AVETRANA	133	38	97	5	106	-	6.460	3.218
002	CAROSINO	102	36	82	8	186	6	4.902	2.415
003	CASTELLANETA	264	107	477	17	750	25	14.728	7.198
004	CRISPIANO	219	72	207	35	215	-	8.914	4.395
005	FAGGIANO	72	16	73	-	77	-	2.926	1.426
006	FRAGAGNANO	117	39	120	20	224	17	5.115	2.453
007	GINOSA	467	173	260	3	488	29	18.140	9.208
008	GROTTAGLIE	529	190	399	51	518	193	24.853	12.228
009	LATERZA	267	95	227	6	326	36	12.267	6.119
010	LEPORANO	39	19	71	4	107	14	1.793	884
011	LIZZANO	182	42	107	-	209	52	7.687	3.860
012	MANDURIA	566	237	391	20	672	91	27.809	13.641
013	MARTINA FRANCA	819	321	579	86	654	172	39.108	18.858
014	MARUGGIO	81	35	81	18	161	1	4.709	2.248
015	MASSAFRA	571	163	359	26	569	28	22.689	11.174
016	MONTEIASI	99	36	53	5	80	-	4.318	2.141
017	MONTESESOLA	76	33	52	1	157	-	4.083	2.045
018	MONTEPARANO	47	18	91	8	136	-	2.453	1.224
019	MOTTOLA	301	112	265	32	275	100	15.329	7.584
020	PALAGIANELLO	111	43	148	-	279	13	5.830	2.888
021	PALAGIANO	256	68	248	7	285	-	10.023	5.022
022	PULSANO	153	54	219	25	255	19	7.422	3.667
023	ROCCAFORZATA	26	10	49	-	63	-	1.385	629
024	SAN GIORGIO IONICO	195	51	247	13	395	9	8.442	4.200
025	SAN MARZANO DI SAN GIUSEPPE	166	51	110	3	189	33	6.750	3.365

TARANTO-BRINDISI-LECCE

Codice del Comune	COMUNI	ISCRIZIONI E CANCELLAZIONI ANAGRAFICHE NELL'ANNO 1969						POPOLAZIONE RESIDENTE al 31 dicembre 1969	
		Per movimento naturale		Per trasferimento di residenza				M F	M
		Nati vivi	Morti	Iscritti		Cancellati			
				da altro Comune	dal- l'estero	per altro Comune	per l'estero		
026	SAVA	279	131	234	28	467	130	15.990	7.980
027	TARANTO	5.001	1.505	5.898	245	6.367	353	219.484	108.369
028	TORRICELLA	63	19	34	14	65	1	3.550	1.815
	TOTALE	11.201	3.714	11.178	680	14.275	1.322	507.159	250.254

74 - PROVINCIA DI BRINDISI

001	BRINDISI	1.890	488	2.167	99	2.118	331	81.576	40.416
002	CAROVIGNO	273	74	111	33	194	22	12.641	6.169
003	CÈGLIE MESSÀPICO	409	215	227	11	397	87	22.429	10.786
004	CELLINO SAN MARCO	139	62	131	11	129	135	6.418	3.139
005	CISTERMINO	173	101	201	7	235	499	11.108	5.448
006	ÈRCHIE	184	39	118	4	152	10	7.549	3.758
007	PASANO	731	263	408	55	548	146	32.185	15.576
008	FRANCAVILLA FONTANA	763	264	420	16	794	1	31.381	15.258
009	LATIANO	316	116	238	28	360	72	14.356	7.110
010	MESAGNE	653	230	452	49	567	181	28.756	14.045
011	ORIA	295	139	216	8	347	13	14.804	7.180
012	OSTUNI	573	327	587	51	695	152	31.462	14.964
013	SAN DONACI	138	48	80	11	160	100	6.598	3.279
014	SAN MICHELE SALENTINO	121	48	85	21	106	25	5.880	2.908
015	SAN PANCRAZIO SALENTINO	220	67	143	15	178	191	9.417	4.771
016	SAN PIETRO VERNOTICO	257	120	252	52	327	106	14.746	7.231
017	SAN VITO DEI NORMANNI	420	166	307	31	487	1	20.255	9.977
018	TORCHIAROLO	110	34	95	10	122	37	4.435	2.156
019	TORRE SANTA SUSANNA	211	68	147	14	241	15	9.385	4.658
020	VILLA CASTELLI	139	81	75	7	178	61	6.852	3.396
	TOTALE	8.015	2.950	6.460	533	8.335	2.185	372.233	182.225

75 - PROVINCIA DI LECCE

001	ACQUARICA DEL CAPO	119	32	44	4	77	8	4.615	2.260
002	ALESSANO	171	40	67	14	146	65	7.201	3.448
003	ALÉZIO	107	46	83	-	162	-	5.888	2.822
004	ALLISTE	156	44	75	11	105	58	6.357	3.164
005	ANDRANO	107	40	53	-	106	40	4.619	2.326
006	ARADEO	157	65	92	26	86	131	8.312	4.139
007	ARNESANO	75	35	82	16	135	-	3.562	1.747
008	BAGNOLO DEL SALENTO	37	16	15	15	33	8	1.957	971
009	BOTRUGNO	76	35	26	-	51	-	3.088	1.509
010	CALIMERA	110	60	114	43	126	13	6.221	2.905
011	CAMPI SALENTINA	205	102	177	1	282	9	10.896	5.206
012	CÀNNOLE	34	11	22	-	21	56	1.817	881
013	CAPRÀRICA DI LECCE	46	24	46	-	33	-	2.682	1.324
014	CARMIANO	209	87	162	43	181	41	10.014	4.883
015	CARPIGNANO SALENTINO	83	28	39	14	52	71	3.612	1.781
016	CASARANO	417	122	239	50	229	13	16.102	7.856
017	CASTRI DI LECCE	53	20	47	-	32	-	2.757	1.377
018	CASTRIGNANO DE' GRECI	82	24	49	22	55	43	3.815	1.817
019	CASTRIGNANO DEL CAPO	126	60	58	12	114	23	6.415	3.115
020	CAVALLINO	138	51	225	-	204	-	6.062	2.993
021	COLLEPASSO	98	55	73	-	112	-	6.629	3.322
022	COPEPTINO	380	134	152	47	186	82	19.546	9.719
023	CORIGLIANO D'OTRANTO	108	53	76	7	75	374	5.542	2.661
024	CORSANO	88	38	42	10	49	17	4.714	2.326
025	CURSI	85	28	34	1	53	41	3.713	1.885

Codice dei Comuni	COMUNI	ISCRIZIONI E CANCELLAZIONI ANAGRAFICHE NELL'ANNO 1969						POPOLAZIONE RESIDENTE	
		Per movimento naturale		Per trasferimento di residenza				al 31 dicembre 1969	
		Nati vivi	Morti	Iscritti		Cancellati		M F	M
				da altro Comune	dal- l'estero	per altro Comune	per l'estero		
026	CUTROFIANO	182	82	100	21	166	256	9.384	4.533
027	DISO	110	48	42	6	89	17	5.787	2.826
028	GAGLIANO DEL CAPO	104	39	35	-	99	30	5.462	2.780
029	GALATINA	605	237	387	46	476	130	26.745	12.887
030	GALATONE	336	123	209	15	307	26	15.152	7.472
031	GALLIPOLI	521	124	280	36	424	42	17.986	8.846
032	GIUGGIANELLO	18	7	17	4	29	3	1.268	612
033	GIURDIGNANO	27	7	24	-	21	-	1.716	850
034	GUAGNANO	119	67	139	25	91	73	6.431	3.092
035	LECCE	1.512	695	2.294	64	2.181	273	81.769	38.579
036	LÈQUILE	112	42	165	-	158	16	5.990	2.947
037	LEVERANO	264	73	75	11	134	1	11.417	5.690
038	LIZZANELLO	201	51	124	3	151	2	7.980	3.978
039	MÀGLIE	231	123	223	22	239	1	13.864	6.553
040	MARTANO	213	77	88	34	102	232	9.082	4.485
041	MARTIGNANO	35	17	13	15	38	23	1.684	857
042	MATINO	275	83	67	10	177	41	11.121	5.451
043	MELENDUGNO	137	50	140	19	157	59	7.184	3.593
044	MELISSANO	135	43	78	18	95	2	6.257	3.063
045	MELPIGNANO	36	18	14	9	51	60	2.324	1.173
046	NIGGIANO	95	26	31	-	45	89	3.375	1.625
047	MINERVINO DI LECCE	72	38	53	15	100	8	4.224	2.091
048	MONTERONI DI LECCE	246	85	219	7	198	26	11.104	5.316
049	MONTESANO SALENTINO	44	24	26	3	17	15	2.307	1.136
050	MORCIANO DI LEUCA	85	19	42	4	47	160	4.069	1.995
051	MURO, LECCESE	84	50	41	4	59	164	5.070	2.490
052	NARDO	664	248	378	150	602	187	30.499	14.706
053	NEVIANO	174	51	76	8	122	238	6.495	3.163
054	NOCIGLIA	85	35	54	1	78	20	4.665	2.273
055	NOVOLI	161	105	187	8	245	33	9.538	4.458
056	ORTELLE	57	31	29	8	48	-	2.777	1.321
057	OTRANTO	86	28	108	-	161	-	4.535	2.322
058	PALMARIGGI	24	9	21	11	25	12	1.575	778
059	PARABITA	200	73	101	5	185	14	9.593	4.768
060	PATÙ	28	12	11	3	23	27	1.687	821
061	POGGIARDO	114	51	97	2	133	34	5.883	2.880
062	PRESICCE	97	57	96	-	125	-	6.869	3.384
063	RÀCALE	152	65	114	16	115	80	7.277	3.582
064	RUFFANO	196	63	68	14	55	16	9.108	4.455
065	SÀLICE SALENTINO	174	56	94	16	142	33	8.160	4.041
066	SALVE	136	49	95	26	90	18	5.444	2.705
067	SANARICA	20	15	14	3	26	-	1.516	744
068	SAN CESARIO DI LECCE	155	71	138	4	222	16	7.115	3.425
069	SAN DONATO DI LECCE	132	54	111	4	116	26	5.230	2.562
070	SANNICOLA	133	72	133	5	161	-	7.015	3.480
071	SAN PIETRO IN LAMA	77	42	85	15	116	34	4.335	2.047
072	SANTA CESAREA TERME	70	25	50	2	79	14	3.114	1.547
073	SCORRANO	133	45	75	7	81	6	6.062	2.970
074	SECLI	47	16	26	6	27	45	1.810	908
075	SOGLIANO CAVOUR	86	36	73	1	85	137	3.755	1.828
076	SOLETO	94	44	100	-	129	-	4.966	2.399
077	SPÈCCHIA	102	41	59	4	87	-	4.946	2.418
078	SPONGANO	79	20	34	3	57	30	3.823	1.894
079	SQUINZANO	280	126	254	9	274	25	14.847	7.159
080	STERNATIA	40	24	27	-	68	4	2.555	1.236
081	SUPERSANO	113	31	32	-	72	-	4.721	2.318
082	SURANO	33	17	14	1	32	-	1.879	923
083	SURBO	209	65	152	4	123	-	7.990	3.974
084	TAURISANO	332	78	54	4	87	6	10.868	5.412
085	TAVIANO	200	66	131	20	181	54	9.365	4.636

LECCE-POTENZA

Codice dei Comuni	COMUNI	ISCRIZIONI E CANCELLAZIONI ANAGRAFICHE NELL'ANNO 1969						POPOLAZIONE RESIDENTE al 31 dicembre 1969	
		Per movimento naturale		Per trasferimento di residenza				M F	M
		Nati vivi	Morti	Iscritti		Cancellati			
				da altro Comune	dal- l'estero	per altro Comune	per l'estero		
086	TIGGIANO	70	17	18	10	39	75	2.163	1.066
087	TREPUZZI	251	92	199	8	250	17	12.743	6.225
088	TRICASE	278	88	131	6	233	-	14.342	7.037
089	TUGLIE	104	71	61	16	143	18	6.128	3.002
090	UGENTO	258	53	92	102	144	193	10.194	5.084
091	UGGIANO LA CHIESA	96	31	63	8	76	15	4.542	2.246
092	VÈGLIE	273	61	146	14	180	14	11.443	5.716
093	VÈRNOLE	127	73	81	10	113	-	6.790	3.427
094	ZOLLINO	42	20	41	5	57	21	2.261	1.124
	TOTALE	15.248	5.825	10.941	1.266	13.763	4.304	725.511	353.821

76 - PROVINCIA DI POTENZA

001	ABRIOLA	71	24	47	3	157	112	2.828	1.466
002	ACERENZA	65	43	55	2	195	-	3.890	1.943
003	ALBANO DI LUCANIA	46	18	26	3	119	-	2.118	1.094
004	ANZI	53	32	41	-	185	132	2.702	1.369
005	ARMENTO	26	20	21	1	80	7	1.694	851
006	ATELLA	78	38	96	6	173	-	3.300	1.644
007	AVIGLIANO	256	100	126	1	341	66	11.305	5.513
008	BALVANO	50	30	45	3	86	24	2.408	1.218
009	BANZI	61	23	28	3	129	86	2.150	1.057
010	BARAGIANO	53	15	72	5	72	171	2.516	1.241
011	BARILE	68	39	47	8	134	55	4.015	2.042
012	BELLA	126	37	49	-	137	-	6.345	3.167
013	BRIENZA	84	24	43	6	123	19	4.139	2.072
014	BRINDISI MONTAGNA	29	13	27	-	104	6	1.347	672
015	CALVELLO	78	36	47	5	82	56	3.548	1.733
016	CALVERA	25	8	5	-	26	-	917	444
017	CANPOMAGGIORE	25	6	18	11	75	-	1.170	578
018	CANCELLARA	41	29	21	9	78	30	2.081	1.039
019	CARBONE	48	14	14	6	55	-	2.047	1.039
021	CASTELGRANDE	17	19	12	2	23	20	1.788	821
022	CASTELLUCCIO INFERIORE	60	19	73	5	134	9	2.988	1.465
023	CASTELLUCCIO SUPERIORE	25	11	24	-	45	5	1.524	721
024	CASTELMEZZANO	24	21	14	18	53	1	1.482	741
025	CASTEL SARACENO	49	18	36	-	88	7	2.648	1.329
026	CASTRONUOVO DI SANT'ANDREA	42	18	25	1	75	-	2.277	1.086
027	CERSOSIMO	26	8	16	3	36	49	1.158	553
028	CHIAROMONTE	48	26	100	3	171	1	2.890	1.433
029	CORLETO PERTICARA	74	55	42	6	193	27	4.186	2.038
030	EPISCOPIA	32	9	25	-	35	-	1.838	916
031	FARDELLA	23	2	24	2	44	-	1.102	571
032	FILIANO	73	26	32	-	154	-	3.620	1.821
033	FORENZA	60	48	43	7	172	33	4.110	2.065
034	FRANCAVILLA IN SINNI	87	38	75	1	175	66	3.898	1.902
035	GALLICCHIO	32	10	22	1	73	6	1.273	658
036	GENZANO DI LUCANIA	141	67	85	16	280	93	7.147	3.560
099	GINESTRA	21	12	12	2	60	-	1.272	640
037	GRUMENTO NOVA	33	18	86	8	71	3	2.168	1.098
038	GUARDIA PERTICARA	36	9	25	-	27	4	1.384	699
039	LAGONEGRO	132	59	197	12	321	64	6.105	3.022
040	LATRÒNICO	105	51	69	4	265	41	6.385	3.113
041	LAURENZANA	78	39	54	-	218	36	3.472	1.776
042	L'AURIA	290	121	153	13	230	2	13.446	6.670
043	LAVELLO	251	118	236	12	628	-	12.482	6.192
044	MARATEA	97	57	86	15	145	8	5.134	2.340
045	MARSICO NUOVO	180	62	116	8	159	196	9.555	4.825

anagrafico nei singoli Comuni

POTENZA

Codice dei Comuni	COMUNI	ISCRIZIONI E CANCELLAZIONI ANAGRAFICHE NELL'ANNO 1969						POPOLAZIONE RESIDENTE	
		Per movimento naturale		Per trasferimento di residenza				al 31 dicembre 1969	
		Nati vivi	Morti	Iscritti		Cancellati		M F	M
				da altro Comune	dal- l'estero	per altro Comune	per l'estero		
046	MARSICOVÈTERE	58	20	69	8	66	47	2.571	1.326
047	MASCHITO	48	33	35	6	92	3	2.998	1.481
048	MELFI	387	140	271	21	746	80	16.325	7.983
049	MISSANELLO	16	3	6	-	24	16	1.005	498
050	MOLITERNO	74	44	78	8	100	63	5.238	2.603
051	MONTEMILONE	43	36	86	12	233	8	2.998	1.435
052	MONTEMURRO	36	26	30	8	92	85	2.231	1.092
053	MURO LUCANO	143	92	51	18	336	111	8.356	4.009
054	NEMOLI	15	14	19	-	47	-	1.644	786
055	NOÈPOLI	26	16	29	-	67	-	2.062	1.034
056	ÒPPIDO LUCANO	76	54	52	-	142	-	4.681	2.347
057	PALAZZO SAN GERVASTO	220	65	85	15	341	94	7.841	4.000
058	PESCOFAGANO	41	27	42	11	67	69	3.784	1.983
059	PICERNO	102	40	76	9	130	2	5.275	2.667
060	PIETRAGALLA	76	55	55	2	213	55	4.687	2.317
061	PIETRAPERIOSA	32	11	35	4	66	2	2.176	1.096
062	PIGNOLA	93	25	66	12	135	-	4.002	1.938
063	POTENZA	1.236	368	2.033	30	1.439	66	52.907	26.162
064	RAPOLLA	104	39	71	28	122	29	4.275	2.083
065	RAPONE	28	9	10	13	69	210	1.752	818
066	RIGNERO IN VULTURE	292	138	246	7	694	-	13.282	6.634
067	RIPACANDIDA	32	31	50	10	125	67	3.021	1.460
068	RIVELLO	72	37	29	13	102	7	3.518	1.708
069	ROCCANOVA	45	21	49	-	88	-	2.302	1.162
070	ROTONDA	82	25	47	5	84	1	4.183	2.089
071	RUOTI	76	28	40	2	79	59	3.846	1.896
072	RUVO DEL MONTE	28	24	19	30	94	47	2.029	972
073	SAN CHIRICO NUOVO	52	28	23	3	46	39	2.119	1.060
074	SAN CHIRICO RAPARO	56	19	33	9	127	27	2.685	1.312
075	SAN COSTANTINO ALBANESE	27	12	11	-	43	67	1.659	806
076	SAN FELE	65	52	53	2	182	-	6.528	3.342
077	SAN MARTINO D'AGRI	24	12	14	-	32	-	1.603	799
020	SAN PAOLO ALBANESE	6	7	4	1	23	18	717	348
078	SAN SEVERINO LUCANO	39	33	31	-	113	-	2.851	1.374
079	SANT'ANGELO LE FRATTE	48	17	16	3	38	48	1.819	898
080	SANT'ARCANGELO	139	53	76	10	252	23	6.640	3.331
081	SARCONI	18	12	15	17	27	1	1.156	573
082	SASSO DI CASTALDA	25	7	9	10	50	6	1.228	604
083	SATRIANO DI LUCANIA	38	20	25	3	90	18	2.529	1.252
084	SAVÒIA DI LUCANIA	32	10	5	1	33	-	1.489	750
085	SENISE	187	47	71	3	199	48	7.680	3.830
086	SPINOSO	44	21	32	-	120	-	2.049	997
087	TEANA	28	8	8	4	34	68	1.034	503
088	TERRANOVA DI POLLINO	36	20	33	-	86	64	2.512	1.259
089	TITO	85	32	59	9	92	6	4.227	2.123
090	TOLVE	105	43	53	3	223	5	4.703	2.288
091	TRAMUTOLA	77	36	92	7	113	18	3.411	1.690
092	TRÈCCHINA	45	33	39	4	69	-	2.895	1.404
093	TRIVIGNO	20	12	20	-	80	-	1.315	639
094	VÀGLIO BASILICATA	44	30	27	-	70	1	2.255	1.120
095	VENOSA	284	108	154	54	437	106	11.970	5.924
096	VIETRI DI POTENZA	69	33	39	3	91	-	3.548	1.754
097	VIGGIANELLO	100	34	84	-	167	-	5.107	2.515
098	VIGGIANO	64	24	83	13	101	230	3.367	1.647
	TOTALE	8.557	3.674	7.298	642	14.957	3.349	423.937	209.958

MATERA-COSENZA

Codice dei Comuni	COMUNI	ISCRIZIONI E CANCELLAZIONI ANAGRAFICHE NELL'ANNO 1969						POPOLAZIONE RESIDENTE al 31 dicembre 1969	
		Per movimento naturale		Per trasferimento di residenza				M F	M
		Nati vivi	Morti	Iseriti		Cancellati			
				da altro Comune	dal- l'estero	per altro Comune	per l'estero		

77 - PROVINCIA DI MATERA

001	ACCIETTURA	102	28	49	14	187	19	4.225	2.088
002	ALIANO	29	21	23	2	62	4	1.880	928
003	BERNALDA	176	85	237	46	384	174	10.248	5.001
004	CALCIANO	30	6	30	-	104	2	1.359	671
005	CIRIGLIANO	8	13	15	5	54	-	1.044	496
006	COLOBRARO	47	22	25	-	108	36	2.544	1.266
007	CRACO	35	12	18	-	82	-	1.646	829
008	FERRANDINA	220	82	139	8	301	2	8.823	4.405
009	GARAGUSO	39	10	31	1	82	17	1.429	741
010	GORGOLIONE	26	16	23	-	63	-	1.752	864
011	GRASSANO	141	82	107	8	481	3	7.808	3.962
012	GROTTOLE	81	26	59	1	201	-	3.582	1.821
013	IRSINA	175	104	146	6	559	66	9.317	4.664
014	MATERA	969	312	899	56	1.125	106	44.635	22.211
015	MIGLIONICO	56	27	49	11	156	35	2.987	1.506
016	MONTALBANO IONICO	291	99	244	-	386	-	13.944	7.036
017	MONTESCAGLIOSO	198	75	85	30	174	55	9.920	5.040
018	NOVA SIRI	109	32	132	2	126	10	4.454	2.200
019	OLIVETO LUCANO	17	16	12	-	64	-	1.052	509
020	PISTICCI	344	109	353	69	379	208	15.636	7.787
021	POLICORO	230	36	339	10	221	11	8.009	4.183
022	POMARICO	98	44	75	2	199	45	5.224	2.594
023	ROTONDELLA	89	42	53	-	181	-	4.722	2.316
024	SALANDRA	93	27	43	2	331	39	3.722	1.871
025	SAN GIORGIO LUCANO	49	29	42	-	139	-	2.604	1.304
026	SAN MAURO FORTE	67	32	60	6	136	139	3.344	1.662
027	STIGLIANO	131	87	119	2	476	1	8.879	4.305
028	TRICARICO	175	78	176	5	468	65	8.687	4.279
029	TURSI	126	37	67	-	191	-	6.000	2.978
030	VALSINNI	36	14	27	2	89	17	2.628	1.328
	TOTALE	4.187	1.603	3.677	288	7.509	1.054	202.104	100.845

78 - PROVINCIA DI COSENZA

001	ACQUAPORMOSA	26	13	16	4	40	79	1.536	731
002	ACQUAPPESA	30	15	28	7	85	46	2.266	1.115
003	ACRI	486	145	181	30	516	448	22.398	11.141
004	AIELLO CALABRO	56	26	32	-	122	-	4.325	2.108
005	AIETA	27	12	14	1	60	-	1.561	747
006	ALBIDONA	50	16	58	-	68	-	2.293	1.147
007	ALESSANDRIA DEL CARRETTO	24	11	10	-	55	7	1.409	690
008	ALTILIA	17	4	21	7	44	34	1.100	524
009	ALTomonte	100	32	75	36	176	80	4.658	2.336
010	ARANTEA	216	86	164	37	229	229	10.793	5.366
011	ARENDOLARA	89	24	86	10	216	1	3.363	1.697
012	APRIGLIANO	77	49	45	-	173	-	5.088	2.508
013	BELMONTE CALABRO	49	36	36	2	65	176	3.185	1.538
014	BELSITO	18	9	39	12	36	-	1.013	482
015	BELVEDERE MARITTIMO	158	52	130	6	292	-	8.832	4.314
016	BIANCHI	47	12	51	4	117	-	2.136	1.081
017	BISIGNANO	181	61	141	13	223	-	8.957	4.436
018	BOCCHIGLIERO	76	32	45	8	125	41	4.036	2.045
019	BONIFATI	68	28	53	7	160	-	3.944	1.883
020	BUNVICINO	63	26	40	-	87	-	3.558	1.747

anagrafico nei singoli Comuni

COSENZA

Codice dei Comuni	COMUNI	ISCRIZIONI E CANCELLAZIONI ANAGRAFICHE NELL'ANNO 1969						POPOLAZIONE RESIDENTE al 31 dicembre 1969	
		Per movimento naturale		Per trasferimento di residenza				M F	M
		Nati vivi	Morti	Iscritti		Cancellati			
				da altro Comune	dal- l'estero	per altro Comune	per l'estero		
021	CALOPEZZATI	30	13	42	-	41	24	1.421	692
022	CALOVETO	39	17	46	-	60	-	1.838	948
023	CAMPANA	83	25	64	4	221	4	3.885	1.902
024	CANNA	28	9	11	11	31	34	1.430	694
025	CARIATI	261	45	133	1	185	-	8.492	4.295
026	CAROLEI	46	27	36	30	59	35	2.537	1.253
027	CARPANZANO	18	10	25	2	35	-	894	423
028	CASOLE BRÜZIO	30	13	74	-	33	32	1.581	768
029	CASSANO ALLO IONIO	441	120	212	31	552	9	16.827	8.323
030	CASTIGLIONE COSENTINO	30	15	34	2	64	-	2.003	1.000
031	CASTROLIBERO	40	12	152	14	65	1	2.178	1.120
032	CASTROREGGIO	21	11	16	2	43	52	1.117	505
033	CASTROVILLARI	344	155	658	12	474	135	16.823	8.230
034	CELICO	57	15	103	9	87	-	2.882	1.412
035	CELLARA	7	4	18	-	25	141	633	304
036	CERCHIARA DI CALÀBBRIA	54	17	94	2	132	7	3.897	1.940
037	CERISANO	44	20	80	17	77	70	2.454	1.189
038	CERVICATI	19	19	27	5	39	74	1.235	606
039	CERZETO	32	24	50	23	66	26	2.340	1.181
040	CETRARO	230	65	186	20	221	24	10.702	5.101
041	CIVITA	20	20	16	15	45	64	1.707	802
042	CLETO	32	18	37	-	58	-	2.559	1.257
043	COLÒSINI	38	26	26	-	100	-	1.975	973
044	CORIGLIANO CALABRO	782	198	333	10	495	2	29.010	14.731
045	COSENZA	1.919	606	2.947	125	2.595	75	96.515	46.727
046	CROPALATI	37	9	47	2	97	-	1.647	802
047	CROSIA	115	23	177	1	97	2	4.252	2.110
048	DIAMANTE	86	25	129	1	197	-	4.576	2.164
049	DIPIGNANO	63	24	82	9	92	2	3.768	1.843
050	DOMÁNICO	17	14	21	15	25	22	1.227	574
051	FAGNANO CASTELLO	74	50	98	12	171	-	4.991	2.446
052	FALCONARA ALBANESE	47	11	10	-	68	-	1.719	813
053	FIGLINE VEGLIATURO	12	12	47	4	59	-	970	461
054	FIRMO	53	19	114	2	94	26	2.688	1.329
055	FIUMEPREDDO BRÜZIO	84	39	59	-	102	-	4.605	2.330
056	FRANCAVILLA MARITTIMA	65	38	231	1	147	-	3.226	1.551
057	FRASCNETO	53	19	37	16	59	30	2.524	1.234
058	FUSCALDO	182	72	114	7	299	1	8.222	4.037
059	GRIMALDI	48	27	49	5	66	-	2.841	1.329
060	GRISOLIA	59	23	74	3	208	1	3.204	1.592
061	GUÀRDIA PIEMONTESE	23	6	50	3	31	7	1.174	551
062	LAGO	67	45	41	24	113	685	4.683	2.218
063	LAINO BORGO	69	29	50	1	107	-	3.102	1.474
064	LAINO CASTELLO	22	13	17	-	63	1	1.596	771
065	LAPPANO	19	16	61	-	69	-	1.131	556
066	LATTÀRICO	60	35	82	16	120	59	3.771	1.863
067	LONGOBARDI	58	24	25	2	119	-	3.051	1.509
068	LONGOBUCCO	166	51	91	11	270	27	7.697	3.838
069	LUNGRO	46	38	57	-	127	-	3.650	1.799
070	LUZZI	221	55	103	29	269	54	9.389	4.589
071	MAIERÀ	26	20	17	-	82	-	1.709	823
072	MALITO	23	9	18	-	46	-	1.584	811
073	MALVITO	54	23	43	6	142	37	2.655	1.314
074	MANDATORICCIO	63	15	63	14	116	-	3.258	1.648
075	MANGONE	24	16	63	-	65	44	1.834	892
076	MARANO MARCHESATO	28	14	35	6	71	15	2.033	980
077	MARANO PRINCIPATÒ	31	4	46	13	43	33	1.247	648
078	MARZI	20	9	25	5	25	10	976	459
079	MENDICINO	50	47	112	10	73	-	4.314	2.140
080	MONGRASSANO	39	13	28	4	87	5	2.259	1.111

COSENZA

Codice dei Comuni	COMUNI	ISCRIZIONI E CANCELLAZIONI ANAGRAFICHE NELL'ANNO 1969						POPOLAZIONE RESIDENTE	
		Per movimento naturale		Per trasferimento di residenza				al 31 dicembre 1969	
		Nati vivi	Morti	Iscritti		Cancellati		M F	M
				da altro Comune	dal- l'estero	per altro Comune	per l'estero		
081	MONTALTO UFFUGO	244	76	235	-8	313	8	10.798	5.461
082	MONTEGIORDANO	60	20	99	-	117	-	3.013	1.495
083	MORANO CALABRO	70	52	94	30	166	4	5.234	2.521
084	MORMANNO	86	36	70	8	146	1	4.887	2.389
085	MOTTAPOLLONE	38	11	55	4	78	2	1.892	957
086	NOCARA	21	13	12	-	59	-	1.063	533
087	ORIOLO	59	36	53	-	143	-	3.976	1.974
088	ORSOMARSO	36	12	33	2	89	1	2.447	1.251
089	PALUDI	31	18	16	-	50	-	2.009	1.001
090	PANETTIERI	6	5	9	-	49	-	522	254
091	PAOLA	276	105	496	28	489	30	15.194	7.497
092	PAPASIDERO	25	12	15	3	59	-	1.904	961
093	PARENTI	55	17	60	-	87	-	2.572	1.317
094	PATERNO CALABRO	26	12	74	5	90	121	1.866	905
095	PEDACE	51	19	48	3	121	-	2.820	1.395
096	PEDIVIGLIANO	32	10	18	4	63	17	1.325	651
097	PIANE CRATI	13	9	12	2	34	142	751	360
098	PIETRAFITTA	21	13	26	-	45	-	1.817	953
099	PIETRAPÀOLA	31	8	13	4	31	22	1.515	736
100	PLÀTACI	34	11	38	-	52	-	1.655	869
101	PRÀIA A MARE	107	21	273	4	177	-	3.941	1.915
102	RENDE	233	92	441	49	359	-	12.551	6.350
103	ROCCA IMPERIALE	92	16	104	-	104	-	3.401	1.705
104	ROGGIANO GRAVINA	162	51	157	4	241	-	8.194	4.110
105	ROGLIANO	132	62	83	-	243	-	7.186	3.472
106	ROSE	103	32	103	1	116	-	4.997	2.489
107	ROSITO CAPO SPULICO	39	10	41	7	95	10	1.862	907
108	ROSSANO	636	148	375	51	849	8	25.080	12.518
109	ROTA GRECA	23	17	10	14	25	11	1.357	679
110	ROVITO	43	18	58	4	61	-	1.984	1.009
111	SAN BASILE	26	25	11	-	25	-	1.813	892
112	SAN BENEDETTO ULLANO	41	6	31	10	88	25	1.699	842
113	SAN COSMO ALBANESE	25	5	8	13	27	6	1.054	528
114	SAN DEMÈTRIO CORONE	87	48	94	6	117	-	5.010	2.493
115	SAN DONATO DI NINEA	59	30	39	7	167	34	3.219	1.577
116	SAN FILI	65	22	80	12	100	314	2.707	1.309
117	SANGINETO	34	19	32	-	92	10	1.724	856
118	SAN GIÒRGIO ALBANESE	41	16	32	9	42	3	1.989	963
119	SAN GIOVANNI IN FIORE	509	135	203	82	384	829	19.458	9.719
120	SAN LORENZO BELLIZZI	28	21	15	-	78	-	1.745	883
121	SAN LORENZO DEL VALLO	80	18	63	5	99	-	2.901	1.473
122	SAN LÚCIDO	122	41	158	9	183	33	6.128	3.019
123	SAN MARCO ARGENTANO	150	55	144	1	316	76	7.723	3.887
124	SAN MARTINO DI FINITA	36	23	35	4	63	6	1.804	909
125	SAN NICOLA ARCELLA	31	7	15	-	25	-	1.231	600
126	SAN PIETRO IN AMANTEA	18	6	13	-	22	9	960	475
127	SAN PIETRO IN GUARANO	81	22	81	14	133	21	4.176	2.019
128	SAN SOSTI	52	24	68	1	126	4	2.836	1.390
129	SANTA CATERINA ALBANESE	36	14	37	-	57	-	2.076	1.024
130	SANTA DOMÈNICA TALAO	23	13	18	7	83	23	1.543	680
131	SANT'ÀGATA DI ÈSARO	72	17	29	-	236	39	2.724	1.330
132	SANTA MARIA DEL CEDRO	85	13	79	-	139	-	3.190	1.596
133	SANTA SOFIA D'ÉPIRO	56	22	57	2	53	38	2.985	1.465
134	SANTO STÈFANO DI ROGLIANO	17	3	42	-	37	-	1.048	521
135	SAN VINCENZO LA COSTA	44	16	69	-	66	175	1.845	905
136	SARACENA	69	40	48	-	152	-	4.482	2.259
137	SCALA COELI	92	20	21	-	52	2	2.543	1.298
138	SCALEA	103	39	179	21	137	1	4.421	2.209
139	SCIGLIANO	29	27	35	4	56	2	2.722	1.259
140	SERRA D'ÀIELLO	16	25	77	1	25	80	907	408

Codice dei Comuni	COMUNI	ISCRIZIONI E CANCELLAZIONI ANAGRAFICHE NELL'ANNO 1969						POPOLAZIONE RESIDENTE al 31 dicembre 1969	
		Per movimento naturale		Per trasferimento di residenza				M F	M
		Nati vivi	Morti	Iscritti		Cancellati			
				da altro Comune	dal- l'estero	per altro Comune	per l'estero		
141	SERRA PEDACE	20	16	4	5	58	5	1.401	666
142	SPEZZANO ALBANESE	129	45	101	11	177	24	6.529	3.227
143	SPEZZANO DELLA SILA	110	31	113	2	357	122	5.380	2.645
144	SPEZZANO PICCOLO	22	21	100	1	80	6	1.946	978
145	TARSIA	49	24	60	4	104	-	2.965	1.488
146	TERRANOVA DA SIBARI	110	37	63	10	138	10	4.981	2.496
147	TERRAVÈCCHIA	46	14	28	-	56	29	1.731	870
148	TORANO CASTELLO	71	38	73	27	113	22	5.000	2.456
149	TORTORA	92	25	63	-	112	-	3.704	1.880
150	TREBISACCE	158	56	219	-	299	1	7.374	3.679
151	TRENTA	44	10	53	2	60	13	2.100	1.015
152	VACCARIZZO ALBANESE	50	14	19	3	30	2	1.971	960
153	VERBICARO	83	40	42	7	146	-	5.722	2.806
154	VILLAPIANA	61	22	141	6	145	3	3.249	1.612
155	ZUMPARO	24	17	24	-	70	-	1.428	695
	TOTALE	14.588	5.224	15.038	1.262	22.187	5.355	716.916	353.516

79 - PROVINCIA DI CATANZARO

001	ACQUARO	86	43	53	-	84	7	4.621	2.316
002	ALBI	29	13	46	-	61	-	1.711	849
003	ANARONI	71	17	24	4	51	7	2.179	1.048
004	AMATO	27	12	21	-	108	-	1.336	635
005	ANDALI	33	8	26	-	82	-	1.648	823
006	ARENA	50	29	34	-	61	-	3.060	1.536
007	ARGUSTO	21	13	9	-	48	4	797	390
008	BADOLATO	81	39	54	17	109	2	4.284	2.093
009	BELCASTRO	60	26	51	-	110	-	2.448	1.211
010	BELVEDERE DI SPINELLO	85	21	52	4	81	36	3.343	1.664
011	BORGIA	156	62	157	7	173	-	6.063	2.955
012	BOTRICELLO	114	28	128	-	170	28	4.063	2.089
013	BRIATICO	106	26	57	1	156	-	4.260	2.154
014	BROGNATURO	15	6	8	-	18	-	903	426
015	CACCURI	45	14	39	3	87	19	2.215	1.103
016	CAPISTRANO	32	14	18	7	52	-	2.041	1.003
017	CARAPPA DI CATANZARO	58	30	87	-	112	-	2.630	1.348
018	CARDINALE	82	30	57	1	200	305	3.154	1.538
019	CARFIZZI	21	11	15	2	33	121	1.379	689
020	CARLÒPOLI	38	23	79	-	157	-	2.364	1.153
021	CASABONA	120	29	91	-	223	62	4.671	2.320
022	CASTEL SILANO	32	25	17	9	33	20	1.601	773
023	CATANZARO	1.666	509	2.087	30	2.554	25	82.243	40.320
024	CENADI	22	15	14	1	48	40	975	477
025	CENTRACHE	19	9	18	-	69	20	1.133	550
026	CERENZIA	31	7	47	6	46	-	1.297	650
027	CERVA	35	5	13	2	67	26	1.344	669
028	CESSANITI	79	29	28	1	112	2	4.016	1.964
029	CHIARAVALLE CENTRALE	127	47	147	24	153	-	7.694	3.722
030	CICALA	18	20	16	7	94	25	1.400	665
031	CIRO	136	30	82	6	209	9	5.316	2.687
032	CIRO MARINA	289	66	308	8	325	77	10.908	5.546
033	COMPLENTI	50	45	27	2	148	37	3.352	1.600
034	CORTALE	54	35	111	1	147	4	3.430	1.621
035	COTRONEI	138	45	110	4	222	3	5.444	2.715
036	CROPANI	81	28	100	-	161	-	3.624	1.818
037	CROTONE	1.321	317	1.262	48	1.721	84	50.241	25.284
038	CRUCOLI	91	29	70	-	111	-	3.955	1.959
039	CURINGA	128	48	111	29	118	100	6.330	3.140
040	CUTRO	528	120	219	5	443	1	14.815	7.571

CATANZARO

Codice dei Comuni	COMUNI	ISCRIZIONI E CANCELLAZIONI ANAGRAFICHE NELL'ANNO 1969						POPOLAZIONE RESIDENTE	
		Per movimento naturale		Per trasferimento di residenza				al 31 dicembre 1969	
		Nati vivi	Morti	Iseriti		Cancellati		M F	M
				da altro Comune	dal- l'estero	per altro Comune	per l'estero		
041	DASÀ	49	23	35	1	98	6	2.261	1.077
042	DÀVOLI	79	36	78	-	82	71	3.991	1.953
043	DECOLLATURA	81	53	120	8	157	373	4.523	2.169
044	DINAMI	67	26	55	4	90	-	4.303	2.182
045	DRÀPIA	61	30	18	-	60	-	3.047	1.473
046	FABRIZIA	88	37	61	8	127	7	4.994	2.445
047	FALERNA	58	26	83	40	118	-	3.572	1.720
048	PEROLETO ANTICO	57	22	46	-	127	-	2.803	1.386
049	FILADELFIA	174	87	72	2	248	246	9.680	4.756
050	FILANDARI	36	14	39	1	68	1	2.000	951
051	FILOGASO	27	11	9	-	50	-	1.488	747
052	FOSSATO SERRALTA	18	12	27	-	24	67	868	431
053	FRANCAVILLA ANGITOLA	54	20	52	3	121	1	2.302	1.118
054	FRANCICA	53	10	37	1	108	1	1.911	973
055	GAGLIATO	16	13	20	5	28	1	1.229	590
056	GASPERINA	56	33	54	5	94	61	3.283	1.582
057	GEROCARNE	84	27	35	6	152	114	3.215	1.548
058	GIHIGLIANO	112	55	141	5	250	-	5.152	2.517
059	GIRIPALCO	169	70	86	9	231	40	8.325	4.194
060	GIZZERIA	82	28	69	12	124	9	4.969	2.495
061	GUARDAVALLE	135	50	56	1	213	3	6.108	3.028
062	IONADI	25	10	26	-	65	-	1.471	735
063	ISCA SULLO IONIO	43	23	47	7	108	212	2.345	1.125
064	ISOLA DI CAPO RIZZUTO	381	81	165	1	357	-	10.157	5.220
065	JACURSO	23	14	14	2	22	-	1.446	684
066	JOPPOLO	58	34	52	2	151	2	3.009	1.478
160	LAMEZIA TERME	1.204	420	1.102	242	1.226	541	56.042	27.965
067	LIMBADI	67	36	62	2	244	41	4.010	1.989
068	MAGISANO	33	12	32	3	66	40	1.731	874
069	MÀTDA	89	41	126	6	236	90	5.300	2.641
070	MAIERATO	53	35	42	13	101	45	3.218	1.567
071	MARCEDUSA	23	9	24	-	77	-	1.123	582
072	MARCELLINARA	30	22	24	10	93	-	1.410	678
073	MARTIRANO	34	9	84	-	47	16	1.630	834
074	MARTIRANO LOMBARDO	24	16	26	5	68	43	2.028	1.010
075	MELISSA	119	22	32	5	137	10	3.766	1.942
076	MESORACA	264	58	103	11	304	-	8.959	4.472
077	MIGLIERINA	30	12	41	10	24	11	1.343	637
078	MILETO	206	54	117	20	441	17	7.704	3.736
079	MONGIANA	31	6	37	1	173	-	1.498	752
080	MONTAURO	34	21	44	25	52	29	1.969	992
081	MONTEPAONE	46	19	31	2	56	-	2.258	1.133
082	MONTEROSSO CALABRO	56	26	33	5	165	48	2.673	1.267
083	MOTTA SANTA LUCIA	23	17	27	17	52	21	1.238	625
084	NARDODIPACE	68	16	19	1	90	-	2.640	1.306
086	NICOTERA	167	78	151	12	361	2	7.943	3.926
087	NOCERA TIRINESE	109	29	64	-	129	-	5.113	2.523
088	OLIVADI	20	11	21	1	81	57	1.042	502
089	PALERMITI	39	22	12	11	66	-	2.012	985
090	PALLAGÓRTO	45	12	44	1	66	3	2.180	1.111
091	PARGHELIA	19	10	27	-	36	-	1.701	831
092	PENTONE	25	14	30	24	67	-	1.823	873
093	PETILIA POLICASTRO	286	103	164	-	467	-	11.287	5.570
094	PETRIZZI	47	12	39	1	105	13	1.901	902
095	PETRONÀ	65	27	73	-	162	106	3.221	1.576
096	PIANÒPOLI	32	22	36	9	77	1	1.923	960
097	PIZZO	88	26	155	-	297	-	8.723	4.468
098	PIZZONTI	47	17	25	5	106	6	2.564	1.254
099	PLATANIA	90	21	41	1	149	40	3.619	1.750
100	POLIA	43	27	59	-	156	-	2.152	1.072

anagrafico nei singoli Comuni

CATANZARO

Codice dei Comuni	COMUNI	ISCRIZIONI E CANCELLAZIONI ANAGRAFICHE NELL'ANNO 1969						POPOLAZIONE RESIDENTE al 31 dicembre 1969	
		Per movimento naturale		Per trasferimento di residenza				M F	M
		Nati vivi	Morti	Iscritti		Cancellati			
				da altro Comune	dal- P'estero	per altro Comune	per P'estero		
101	RICADI	48	31	53	1	95	-	3.909	1.890
102	BOCCABERNARDA	86	23	40	-	97	-	3.653	1.812
103	BOCCA DI NETO	133	39	85	17	135	-	5.159	2.605
104	ROMBIOLO	130	31	37	11	117	-	4.888	2.420
106	SAN CALOGERO	123	36	39	13	99	2	4.412	2.245
107	SAN COSTANTINO CALABRO	44	22	23	4	54	-	2.358	1.113
108	SAN FLOBO	19	12	19	1	68	-	1.155	558
109	SAN GREGORIO D'IPPONA	61	15	31	7	71	31	2.498	1.233
110	SAN MANGO D'AQUINO	34	21	20	-	40	-	2.282	1.117
111	SAN MAURO MARCHESATO	83	22	51	5	168	18	3.278	1.677
112	SAN NICOLA DA CRISSA	41	27	50	13	102	336	3.037	1.428
113	SAN NICOLA DELL'ALTO	43	11	26	-	96	97	2.225	1.067
114	SAN PIETRO A MAIDA	139	36	81	-	113	40	4.773	2.395
115	SAN PIETRO APOSTOLO	30	21	51	2	47	34	2.023	992
116	SAN SOSTENE	41	18	11	1	87	36	1.922	930
117	SANTA CATERINA DELLO IONIO	67	24	61	15	92	3	3.160	1.504
118	SANT'ANDREA APOSTOLO DELLO IONIO	38	38	71	7	134	-	3.284	1.495
119	SANTA SEVERINA	67	20	40	10	171	101	2.845	1.388
121	SANT'ONOFRIO	84	42	214	25	310	-	4.434	2.221
122	SAN VITO SULLO IONIO	53	30	54	42	94	81	2.808	1.301
123	SATRIANO	75	26	60	14	71	-	3.253	1.592
124	SAVELLI	41	28	89	5	134	7	2.763	1.392
125	SCANDALE	130	21	74	8	217	14	3.979	2.028
126	SELLIA	13	10	17	-	52	1	1.054	518
127	SELLIA MARINA	107	24	107	4	143	-	3.850	1.972
128	SERRA SAN BRUNO	93	51	187	-	316	-	8.444	4.137
129	SERRASTRETTA	63	45	49	7	157	-	4.483	2.197
130	SERSALE	121	36	80	1	264	-	5.606	2.833
131	SETTINGIANO	43	20	52	-	59	-	1.873	925
132	SIMBÀRIO	32	11	21	9	71	696	1.776	859
133	SIMERI CRICHI	78	22	68	5	115	-	3.282	1.638
134	SOBBO SAN BASILE	23	12	23	-	80	-	1.472	760
135	SORIANELLO	42	14	25	2	68	-	1.715	836
136	SORIANO CALABRO	67	32	105	4	221	-	3.858	1.886
137	SOVERATO	168	58	382	3	331	-	6.996	3.501
138	SOVERIA MANNELLI	65	37	96	-	144	5	3.532	1.696
139	SOVERIA SIMERI	37	14	23	6	48	64	1.760	872
140	SPADOLA	15	13	25	3	26	-	846	413
141	SPILINGA	30	24	28	-	28	61	1.752	875
142	SQUILLACE	66	25	86	4	116	3	2.945	1.451
143	STALETTI	58	20	53	8	72	9	2.305	1.135
144	STEPANACONI	38	20	180	10	150	-	2.077	947
145	STRONGOLI	216	58	165	-	368	-	7.306	3.650
146	TAVERNA	58	25	88	-	154	-	3.064	1.505
147	TIRIOLO	97	37	78	2	208	11	4.707	2.328
148	TORRE DI RUGGIERO	34	18	48	-	89	-	2.341	1.151
149	TROPEA	130	63	157	-	225	-	7.199	3.451
150	UMBRIÀTICO	46	9	30	-	65	-	1.856	922
151	VALLEFIORITA	48	20	23	65	41	1	2.448	1.228
152	VALLELONGA	25	16	18	1	30	-	1.168	529
153	VAZZANO	-	-	1	-	2	-	1.770	893
154	VERZINO	63	21	57	1	130	-	3.054	1.597
155	VIBO VALENTIA	615	164	1.061	4	1.122	1	28.300	14.002
156	ZACCANÒPOLI	19	10	16	-	24	-	1.131	551
157	ZACARISE	33	13	60	-	104	96	2.135	1.040
158	ZAMBRONE	46	14	17	-	87	-	1.996	981
159	ZUNGRI	66	15	20	4	67	13	2.311	1.098
	TOTALE	16.082	5.615	15.063	1.139	25.996	5.220	738.994	365.736

REGGIO DI CALABRIA

Codice del Comune	COMUNI	ISCRIZIONI E CANCELLAZIONI ANAGRAFICHE NELL'ANNO 1969						POPOLAZIONE RESIDENTE al 31 dicembre 1969	
		Per movimento naturale		Per trasferimento di residenza				M F	M
		Nati vivi	Morti	Iscritti		Cancellati			
				da altro Comune	dal- l'estero	per altro Comune	per l'estero		

80 - PROVINCIA DI REGGIO DI CALABRIA

001	AFRICO	98	21	23	-	105	-	3.481	1.738
002	AGNANA CALABRA	17	9	29	-	56	-	1.025	497
003	ANGIÀ	60	30	39	1	113	21	3.074	1.458
004	ANTONIMINA	25	15	30	-	76	1	1.732	822
005	ARDORE	65	78	103	5	167	13	5.580	2.632
006	BAGALADI	27	20	19	3	54	-	1.995	941
007	BAGNARA CALABRA	240	114	155	30	400	1	12.606	6.119
008	BENESTARE	29	23	29	5	67	-	2.404	1.155
009	BIANCO	82	27	89	11	163	-	4.124	2.035
010	BIVONGI	47	25	38	13	163	10	2.851	1.320
011	BOVA	26	15	63	-	65	-	1.697	850
012	BOVALINO	124	59	154	7	240	-	7.060	3.440
013	BOVA MARINA	59	34	79	9	148	1	4.068	1.994
014	BRANCALEONE	96	40	84	29	133	41	4.241	2.042
015	BRUZZANO ZEFFIRIO	40	17	43	3	109	13	2.913	1.425
016	CALANNA	34	35	38	1	73	-	2.137	1.012
017	CANINI	24	12	16	3	46	135	1.037	505
018	CANPO CALABRO	47	30	81	7	89	3	3.185	1.568
019	CANDIDONI	14	12	10	-	17	-	1.019	519
020	CANOLO	34	17	12	-	91	-	1.649	809
021	CARAPPA DEL BIANCO	11	12	33	2	57	32	1.095	515
022	CARDETO	76	19	28	-	77	4	3.463	1.712
023	CARERI	50	36	48	7	80	8	2.889	1.426
024	CASIGNANA	12	8	18	7	52	32	1.309	617
025	CAULONIA	168	87	177	18	318	66	10.174	4.968
026	CIMINÀ	15	14	12	-	74	-	1.453	711
027	CINQUEPRONDI	144	52	94	24	176	56	6.000	2.977
028	CITTANOVA	254	123	167	13	303	138	12.893	6.201
029	CONDOPURI	154	26	44	-	192	-	5.482	2.796
030	COSOLETO	32	20	30	-	112	8	1.914	924
031	DELIANUOVA	76	41	47	5	136	111	4.425	2.131
032	FEROLETO DELLA CHIESA	46	20	41	-	70	7	2.121	1.067
033	FERRUZZANO	11	18	19	6	27	14	1.255	569
034	FIUMARA	26	12	23	1	47	1	1.936	955
035	GALATRO	69	23	39	1	105	46	3.032	1.486
036	GERACE	57	42	35	-	58	-	3.986	1.956
037	GIFFONE	66	27	66	2	212	18	3.247	1.588
038	GIÒIA TAURO	360	86	341	42	534	64	14.222	7.184
039	GIOIOSA IONICA	140	77	119	38	199	305	7.345	3.543
040	GROTTERIA	84	63	74	7	266	36	6.661	3.329
041	LAGANADI	16	6	12	-	63	-	951	472
042	LAUREANA DI BORRELLO	200	65	128	26	396	3	8.158	4.061
043	LOCRI	253	101	412	6	481	2	11.457	5.563
044	MANHOLA	99	76	59	11	225	9	7.918	3.986
045	MARINA DI GIOIOSA IONICA	123	52	100	16	226	4	6.301	3.102
046	MAROPATI	44	20	52	2	81	70	2.320	1.139
047	MARTONE	17	10	25	9	47	97	1.305	610
048	MELICUCCA	31	12	42	20	85	-	1.992	942
049	MELICUCCO	99	21	56	7	72	-	3.896	1.972
050	MELITO DI PORTO SALVO	160	65	146	14	249	31	9.321	4.612
051	MOLÒCHIO	63	34	22	1	85	10	3.722	1.817
052	MONASTERACE	60	25	59	-	180	-	2.930	1.454
053	MONTABELLO IONICO	168	72	115	16	214	102	8.006	3.988
054	MOTTA SAN GIOVANNI	135	47	79	3	159	3	6.648	3.303
055	OPPIDO MAMERTINA	143	85	111	38	231	97	8.479	4.102

anagrafico nei singoli Comuni

REGGIO DI CALABRIA-TRAPANI

Codice dei Comuni	COMUNI	ISCRIZIONI E CANCELLAZIONI ANAGRAFICHE NELL'ANNO 1969						POPOLAZIONE RESIDENTE al 31 dicembre 1969	
		Per movimento naturale		Per trasferimento di residenza				M F	M
		Nati vivi	Morti	Iscritti		Cancellati			
				da altro Comune	dal- l'estero	per altro Comune	per l'estero		
056	PALIZZI	63	43	70	1	184	2	3.875	1.897
057	PALMI	355	146	428	24	613	79	17.971	8.863
058	PAZZANO	26	12	19	7	74	7	1.623	767
059	PLACANICA	47	23	25	3	46	2	2.490	1.226
060	PLATI	71	37	37	36	82	-	4.340	2.107
061	POLISTENA	250	92	123	4	333	2	11.163	5.542
062	PORTIGLIOLA	33	22	52	-	76	2	1.828	884
063	REGGIO DI CALABRIA	3.140	1.288	2.876	153	3.382	296	166.022	81.051
064	RIACE	24	8	15	2	61	23	1.776	898
065	RIZZICONI	165	44	95	10	190	3	7.398	3.750
066	ROCCAFORTE DEL GRECO	32	24	31	-	50	18	1.536	787
067	ROCCELLA IONICA	105	87	185	11	226	-	6.969	3.271
068	ROGHUDI	32	9	20	-	23	-	1.651	852
069	ROSARNO	468	129	236	37	449	51	18.190	9.160
070	SANO	11	16	26	2	39	18	1.315	646
071	SAN GIORGIO MORGETO	104	49	28	33	188	36	4.451	2.084
072	SAN GIOVANNI DI GERACE	15	9	9	3	28	-	1.010	472
073	SAN LORENZO	86	34	61	11	129	11	4.977	2.469
074	SAN LUCA	103	35	40	5	102	46	4.351	2.215
075	SAN PIETRO DI CARIDA	52	20	45	1	80	-	2.424	1.196
076	SAN PROCOPPIO	22	8	17	4	25	12	1.031	505
077	SAN ROBERTO	53	26	49	4	96	6	2.641	1.313
078	SANTA CRISTINA D'ASPROMONTE	35	32	25	2	59	184	1.950	914
079	SANT'AGATA DEL BIANCO	14	11	13	-	42	23	876	426
080	SANT'ALESSIO IN ASPROMONTE	6	7	9	2	29	-	810	391
081	SANT'EUFEMIA D'ASPROMONTE	110	48	68	4	176	3	5.501	2.616
082	SANT'ILARIO DELLO IONIO	36	18	49	-	73	1	1.897	915
083	SANTO STEFANO IN ASPROMONTE	32	24	33	2	59	-	2.251	1.082
084	SCIDO	24	15	20	1	71	-	1.607	782
085	SCILLA	132	66	84	21	162	3	6.887	3.347
086	SEMINARA	124	49	61	3	191	33	5.466	2.670
087	SERRATA	21	16	32	5	73	14	1.512	741
088	SIDERNO	335	135	201	38	382	420	15.528	7.622
089	SINOPOLI	57	37	33	12	82	29	2.864	1.414
090	STAITI	8	8	27	-	29	1	989	471
091	STIGNANO	31	18	40	-	76	-	1.870	923
092	STILO	85	23	85	-	232	56	3.454	1.663
093	TAURIANOVA	385	147	240	40	510	261	16.877	8.306
094	TERRANOVA SAPPO MINÜLIO	12	5	14	2	35	18	824	383
095	VARAPÖDIO	51	34	26	7	57	184	3.166	1.539
096	VILLA SAN GIOVANNI	225	94	375	10	417	45	11.737	5.723
	TOTALE	11.630	5.078	9.929	969	17.495	3.502	601.272	294.542

81 - PROVINCIA DI TRAPANI

001	ALCAMO	830	401	767	110	801	236	43.027	21.124
002	BUSETO PALIZZOLO	69	44	81	4	128	22	4.131	2.068
003	CALATAFINI	151	89	137	23	328	39	9.482	4.520
004	CAMPABELLO DI NAZARA	286	140	221	79	227	40	12.670	6.328
005	CASTELLANARE DEL GOLFO	241	148	233	56	321	382	15.177	7.395
006	CASTELVETRANO	699	315	796	61	867	31	31.466	15.359
007	CUSTOMACI	91	45	157	22	131	26	4.698	2.353
008	ÉRICE	459	164	1.618	17	1.096	-	23.404	11.695
009	FAVIGNANA	96	61	128	13	328	76	5.554	2.724
010	GIBELLINA	113	41	170	13	153	-	5.584	2.708

TRAPANI-PALERMO

Codice dei Comuni	COMUNI	ISCRIZIONI E CANCELLAZIONI ANAGRAFICHE NELL'ANNO 1969						POPOLAZIONE RESIDENTE al 31 dicembre 1969	
		Per movimento naturale		Per trasferimento di residenza				M F	M
		Nati vivi	Morti	Iscritti		Cancellati			
				da altro Comune	dal- l'estero	per altro Comune	per l'estero		
011	MARSALA	1.567	776	1.101	85	1.468	35	83.198	41.142
012	MAZARA DEL VALLO	999	322	600	63	737	18	40.536	20.311
013	PACECO	181	106	469	36	413	5	12.106	5.996
014	PANTELLERIA	128	108	111	4	186	-	8.759	4.311
015	PARTANNA	286	137	312	54	347	23	12.996	6.354
016	POGGIOREALE	33	17	100	1	63	10	2.278	1.106
017	SALAPARUTA	40	18	66	6	97	-	2.338	1.108
018	SALEMI	261	129	195	86	374	232	13.585	6.481
019	SANTA NINFA	99	59	187	19	118	114	5.617	2.779
020	SAN VITO LO CAPO	64	49	82	5	105	139	4.085	2.059
021	TRAPANI	1.452	679	2.209	47	3.368	11	76.679	37.050
022	VALDERICE	137	109	294	18	249	99	9.913	4.835
023	VITA	48	59	67	54	85	60	3.066	1.448
	TOTALE	8.330	4.016	10.101	876	11.990	1.598	430.349	211.254

82 - PROVINCIA DI PALERMO

001	ÀLIA	137	70	140	2	275	6	6.587	3.229
002	ALINENA	57	61	96	3	175	-	4.200	1.988
003	ALIMINUSA	30	15	17	5	38	5	1.532	756
004	ALTAVILLA MILICIA	112	38	63	5	121	83	4.858	2.477
005	ALTOPONTE	129	56	106	3	134	4	6.207	3.057
006	BAGHERIA	788	284	685	110	749	131	36.972	18.461
007	BALESTRATE	107	54	128	27	155	-	5.766	2.833
008	BAUCINA	40	22	59	3	56	-	2.502	1.220
009	BELMONTE MEZZAGNO	172	63	110	1	129	5	7.497	3.781
010	BISACQUINO	163	77	112	10	239	60	7.323	3.526
011	BOLOGNETTA	48	21	42	4	79	19	2.534	1.289
012	BOMPIETRO	46	45	34	10	109	18	3.082	1.448
013	BORGETTO	152	62	93	9	140	117	6.510	3.216
014	CACCAMO	175	69	102	11	297	34	8.995	4.475
015	CALTAVUTURO	106	50	96	-	134	-	6.098	2.990
016	CAMPFELICE DI FITALIA	17	9	26	3	45	4	944	484
017	CAMPFELICE DI ROCCELLA	78	33	227	15	230	88	4.160	2.087
018	CAMPOFIORITO	60	17	29	8	64	1	1.715	840
019	CAMPOREALE	124	42	163	10	338	59	5.467	2.699
020	CAPACI	128	36	256	51	149	1	5.586	2.849
021	CARINI	359	132	205	25	234	197	16.787	8.310
022	CASTELBUONO	171	113	142	11	295	-	10.738	5.270
023	CASTELDACCIA	155	54	132	2	167	-	7.156	3.627
024	CASTELLANA SICULA	84	39	72	2	173	483	4.376	2.140
025	CASTRONUOVO DI SICILIA	59	39	78	2	199	8	4.381	2.172
026	CEPALÀ DIANA	19	7	11	-	48	4	973	485
027	CEPALÙ	174	109	412	36	329	49	13.155	6.401
028	CERDA	95	42	142	12	147	33	5.443	2.764
029	CHIUSA SCLAPANI	88	59	71	2	122	616	4.257	2.024
030	CIMINNA	104	55	71	24	72	777	4.787	2.348
031	CINISI	152	70	186	17	182	342	7.726	3.775
032	COLLESANO	69	54	75	29	170	50	5.170	2.437
033	CONTESSA ENTELLINA	46	34	126	7	82	79	2.378	1.164
034	CORLEONE	222	139	281	45	648	125	12.598	6.139
035	FICARAZZI	99	44	169	-	102	-	6.141	2.968
036	GANGI	171	89	70	15	304	103	10.256	5.107
037	GERACI SICULO	58	31	68	-	160	3	3.251	1.569
038	GIARDINELLO	28	12	17	-	49	-	1.346	671
039	GIULIANA	38	32	40	5	45	19	2.961	1.459
040	GODRANO	20	10	27	1	33	-	1.118	591

anagrafico nei singoli Comuni

PALERMO-MESSINA

Codice dei Comuni	COMUNI	ISCRIZIONI E CANCELLAZIONI ANAGRAFICHE NELL'ANNO 1969						POPOLAZIONE RESIDENTE al 31 dicembre 1969	
		Per movimento naturale		Per trasferimento di residenza				M F	M
		Nati vivi	Morti	Iscritti		Cancellati			
				da altro Comune	dal- l'estero	per altro Comune	per l'estero		
041	GRATTERI	29	30	27	7	92	16	1.806	835
042	ISNELLO	46	37	53	14	127	2	2.985	1.390
043	ISOLA DELLE FEMMINE	56	13	83	4	49	1	2.625	1.301
044	LASCARI	44	23	74	9	103	140	2.330	1.120
045	LERCARA FRIDDI	228	94	228	36	411	27	11.254	5.538
046	MARINEO	133	49	120	7	166	150	7.058	3.562
047	MEZZOJUSO	57	45	52	1	136	61	3.679	1.789
048	MISILMERI	311	118	320	26	304	31	15.397	7.687
049	MONREALE	559	187	547	47	725	13	25.876	12.739
050	MONTELEPRE	114	47	103	5	127	37	5.464	2.735
051	MONTEMAGGIORE BELSITO	73	49	82	4	175	84	5.232	2.556
052	PALAZZO ADRIANO	40	50	39	-	80	-	3.325	1.643
053	PALERMO	13.824	4.699	11.426	419	14.617	709	659.177	318.381
054	PARTINICO	556	249	438	37	651	113	27.807	13.790
055	PETRALIA SOPRANA	83	65	55	54	146	15	6.444	3.179
056	PETRALIA SOTTANA	54	37	118	-	169	-	4.624	2.250
057	PIANA DEGLI ALBANESE	116	71	70	8	153	61	6.548	3.171
058	POLIZZI GENEROSA	86	77	72	18	165	52	6.432	3.221
059	POLLINA	66	28	50	-	123	1	3.152	1.571
060	PRIZZI	117	100	77	3	226	103	8.291	4.060
061	ROCCAMENA	47	26	54	3	95	-	2.565	1.279
062	ROCCAPALUMBA	84	35	130	10	232	-	3.971	2.016
063	SAN CIPIRELLO	89	43	95	32	123	33	4.754	2.375
064	SAN GIUSEPPE JATO	228	76	184	2	347	7	9.373	4.762
065	SAN MAURO CASTELVERDE	47	53	37	-	151	-	4.019	1.969
066	SANTA CRISTINA GELA	12	7	13	-	53	-	809	391
067	SANTA FLAVIA	191	75	201	12	238	6	8.541	4.269
068	SCIARA	65	26	65	2	83	121	2.921	1.465
081	SCILLATO	16	6	26	-	53	-	887	399
069	SCLAFANI BAGNI	14	4	20	-	29	-	782	389
070	TERMINI IMERESE	494	194	700	48	742	54	24.838	12.259
071	TERRASINI	198	79	197	26	278	229	8.656	4.342
072	TORBETTA	68	21	72	1	61	3	3.400	1.694
073	TRABIA	161	52	149	38	226	90	6.371	3.204
074	TRAPPETO	42	15	62	-	75	-	2.709	1.344
075	USTICA	23	8	40	-	53	-	1.206	602
076	VALLEDOLMO	111	49	78	-	221	-	6.287	3.105
077	VENTIMIGLIA DI SICILIA	44	42	64	30	154	74	2.819	1.395
078	VICARI	72	36	101	5	166	5	3.843	1.947
079	VILLABATE	229	61	293	9	337	68	10.022	5.042
080	VILLAFRATI	83	24	50	5	70	4	3.050	1.489
	TOTALE	23.790	9.288	21.644	1.447	29.749	5.833	1.174.862	573.381

83 - PROVINCIA DI MESSINA

001	ALCARA LI FUSI	66	25	33	-	104	-	3.480	1.710
002	ALÌ	28	21	13	9	43	44	1.196	611
003	ALÌ TERME	26	15	113	3	99	2	2.296	1.089
004	ANTILLO	34	30	29	5	49	40	1.664	840
005	BARCELLONA POZZO DI GOTTO	674	286	619	40	689	221	34.663	17.093
006	BASICÒ	20	15	14	-	47	46	1.113	490
007	BROLO	81	33	69	1	80	5	3.405	1.645
008	CAPIZZI	92	44	36	28	145	82	4.276	2.164
009	CAPO D'ORLANDO	162	78	301	42	283	41	9.171	4.476
010	CAPRI LEONE	28	8	70	4	71	15	1.723	858

MESSINA

Codice dei Comuni	COMUNI	ISCRIZIONI E CANCELLAZIONI ANAGRAFICHE NELL'ANNO 1969						POPOLAZIONE RESIDENTE al 31 dicembre 1969	
		Per movimento naturale		Per trasferimento di residenza				M F	M
		Nati vivi	Morti	Iscritti		Cancellati			
				da altro Comune	dal- l'estero	per altro Comune	per l'estero		
011	CARONIA	86	57	143	6	278	2	5.184	2.489
012	CASALVÈCCHIO SICULO	32	24	53	5	94	1	2.609	1.279
013	CASTEL DI LUCIO	21	15	26	3	81	9	1.818	932
014	CASTELL' UMBERTO	69	42	48	13	82	3	3.973	1.926
015	CASTEL NOLA	23	20	13	3	26	5	1.077	529
016	CASTROREALE	57	38	51	13	141	14	4.026	1.975
017	CESARÒ	78	40	85	-	226	25	4.321	2.219
018	CONDRO	15	12	45	-	24	26	733	335
019	FALCONE	86	22	53	4	85	162	2.650	1.284
020	FICARRA	33	42	30	-	74	17	2.817	1.307
021	FIUMEDINISI	37	31	27	5	60	6	2.334	1.118
022	FLORESTA	12	12	44	-	63	-	1.244	605
023	FONDACHELLI-FANTINA	42	25	38	7	67	40	2.873	1.395
024	FORZA D'AGRO	5	13	27	7	34	34	1.047	513
025	FRANCAVILLA DI SICILIA	84	64	81	16	113	31	5.286	2.525
026	FRAZZANÒ	20	16	17	1	22	15	1.370	687
027	FURCI SICULO	54	38	85	-	98	75	3.259	1.591
028	FURNARI	46	27	53	42	83	75	3.054	1.458
029	GAGGI	34	20	70	-	60	9	1.527	755
030	GALATI MARBERTINO	79	33	39	15	89	35	3.772	1.811
031	GALLODORO	6	3	16	-	9	-	595	300
032	GIARDINI	125	48	223	35	266	60	6.131	3.004
033	GIOIOSA MAREA	86	58	97	8	168	48	6.516	3.203
034	GRANITI	31	25	53	12	43	15	1.886	904
035	GUALTIERI SICAMINÒ	42	32	73	8	80	2	3.065	1.479
036	ITALA	31	22	36	-	85	20	1.801	862
037	LENI	13	10	16	-	27	9	688	311
038	LETOJANNI	33	22	108	3	87	19	2.246	1.130
039	LIBRIZZI	41	25	33	8	91	101	2.422	1.137
040	LININA	17	31	41	2	40	-	1.526	696
041	LIPARI	155	96	203	46	212	176	10.026	4.897
042	LONGI	45	18	30	-	90	32	2.257	1.089
043	MALFA	9	11	23	4	14	27	792	378
044	MALVAGNA	18	19	33	1	40	22	1.599	769
045	MANDANICI	14	14	19	8	26	7	1.115	535
046	MAZZARRÀ SANT' ANDREA	40	15	48	4	69	13	2.187	1.057
047	MERI	30	16	31	3	54	26	1.989	943
048	MESSINA	5.022	2.177	4.289	257	4.304	1.021	272.312	131.502
049	MILAZZO	512	248	640	17	633	39	25.900	12.578
050	MILITELLO ROSMARINO	19	20	86	2	76	-	2.231	1.100
051	MIRTO	31	24	28	-	59	-	1.845	893
052	MISTRETTA	109	103	140	2	399	11	7.905	3.714
053	MOIO ALCANTARA	14	6	23	-	23	-	913	441
054	MONFORTE SAN GIORGIO	62	42	57	5	113	4	4.006	1.850
055	MONGIUFFI MELIA	20	13	52	-	77	-	1.371	639
056	MONTAGNAREALE	37	31	10	1	59	7	2.126	1.029
057	MONTALBANO ELICONA	52	57	72	9	124	48	4.595	2.176
058	MOTTA CAIASTRA	12	19	21	2	47	-	1.364	636
059	MOTTA D'AFFERMO	23	12	36	-	83	-	1.336	629
060	NASO	84	72	68	10	191	13	6.455	3.112
061	NIZZA DI SICILIA	44	28	58	4	102	31	2.905	1.422
062	NOVARA DI SICILIA	37	56	69	16	115	53	3.500	1.595
063	OLIVERI	32	4	41	11	41	23	1.581	776
064	PACE DEL MELA	74	47	134	11	129	53	3.859	1.828
065	PAGLIARA	18	18	29	-	47	7	1.914	913
066	PATTI	197	119	404	53	326	73	11.715	5.588
067	PETTINEO	37	23	60	10	66	5	1.883	930
068	PIRÀINO	74	40	42	4	130	24	4.788	2.356
069	RACCÒJA	51	24	48	5	97	16	2.706	1.277
070	REITANO	17	19	72	5	38	4	1.247	585

Codice del Comune	COMUNI	ISCRIZIONI E CANCELLAZIONI ANAGRAFICHE NELL'ANNO 1969						POPOLAZIONE RESIDENTE al 31 dicembre 1969	
		Per movimento naturale		Per trasferimento di residenza				M F	M
		Nati vivi	Morti	Iscritti		Cancellati			
				da altro Comune	dal- l'estero	per altro Comune	per l'estero		
071	ROCCAFIORITA	7	4	19	-	15	-	409	198
072	ROCCALUMERA	56	57	116	8	135	15	4.534	2.088
073	ROCCALDINA	17	22	37	7	40	4	1.404	653
074	ROCCELLA VALDEMONE	25	10	16	2	43	30	1.537	745
075	RODÌ MILICI	30	26	38	19	40	5	2.490	1.114
076	ROMETTA	64	56	119	-	172	37	4.530	2.238
077	SAN FILIPPO DEL MELA	75	62	158	18	218	31	4.760	2.272
078	SAN FRATELLO	185	107	269	8	552	49	11.301	5.496
079	SAN MARCO D'ALUNZIO	86	44	105	42	85	72	4.854	2.368
080	SAN PIER NICETO	78	47	83	25	124	132	3.594	1.658
081	SAN PIERO PATTI	70	67	86	26	146	198	4.541	2.086
082	SAN SALVATORE DI PITALIA	44	27	56	6	51	96	2.778	1.305
083	SANTA DOMENICA VITTORIA	21	13	36	-	71	-	1.503	726
084	SANT'AGATA DI MILITELLO	221	102	371	19	436	83	11.713	5.619
085	SANT'ALESSIO SICULO	13	13	70	-	34	-	1.386	670
086	SANTA LUCIA DEL MELA	81	68	80	8	148	34	5.915	2.868
087	SANTA MARINA SALINA	5	10	32	4	48	4	746	357
088	SANT'ANGELO DI BROLO	82	66	56	7	136	61	5.813	2.767
089	SANTA TERESA DI RIVA	102	73	283	28	258	39	6.995	3.418
090	SAN TEODORO	44	19	26	7	43	6	2.189	1.086
091	SANTO STEFANO DI CANASTRA	81	58	153	34	239	77	5.609	2.677
092	SAPONARA	68	45	93	5	114	8	4.375	2.142
093	SAVOCA	14	27	71	2	112	24	1.710	777
094	SCALETTA ZANGLEA	57	23	86	12	90	3	2.945	1.423
095	SINAGRA	75	27	47	3	94	14	3.445	1.660
096	SPADAFORA	78	41	148	23	186	23	4.664	2.214
097	TAORMINA	132	82	279	36	342	35	9.262	4.453
106	TERME VIGLIATORE	85	30	114	17	93	91	4.357	2.161
098	TORREGROTTA	64	30	189	21	171	27	3.693	1.834
099	TORTORICI	253	86	114	2	302	65	10.840	5.346
100	TRIPI	23	21	57	6	69	26	1.923	893
101	TUSA	77	34	96	10	151	128	4.683	2.259
102	UCRIA	39	38	41	-	143	8	2.633	1.193
103	VALDINA	26	20	51	1	66	7	1.362	653
104	VENETICO	39	25	180	16	133	28	2.564	1.248
105	VILLAFRANCA TIRRENA	105	46	236	40	222	30	5.815	2.843
	TOTALE	11.960	6.339	13.840	1.300	17.412	4.579	686.127	331.480

84 - PROVINCIA DI AGRIGENTO

001	AGRIGENTO	1.319	333	1.503	26	1.911	3	52.283	25.721
002	ALESSANDRIA DELLA ROCCA	105	63	85	13	171	39	5.731	2.882
003	ARAGONA	270	122	131	21	304	246	13.472	6.755
004	BIVONA	78	30	83	-	150	-	5.060	2.462
005	BURGIO	95	54	69	11	105	93	4.297	2.174
006	CALANONACI	28	24	73	17	65	209	1.655	836
007	CALTABELLOTTA	89	55	102	29	137	55	6.263	3.128
008	CANASTRA	41	24	92	-	118	-	2.440	1.206
009	CANICATTI	140	72	97	4	495	-	7.279	3.629
010	CAMPOBELLO DI LICATA	240	113	207	29	294	64	12.113	6.047
011	CANICATTI	567	285	518	74	566	242	31.567	15.551
012	CASTELTÈRMINI	252	124	112	34	291	261	12.442	6.233
013	CASTROFILIPPO	79	27	54	20	104	156	4.390	2.140
014	CATTOLICA ERACLEA	145	66	122	36	276	95	8.179	4.139
015	CIANCIANA	107	68	49	9	122	378	6.992	3.406

AGRIGENTO-CALTANISSETTA

Codice del Comune	COMUNI	ISCRIZIONI E CANCELLAZIONI ANAGRAFICHE NELL'ANNO 1969						POPOLAZIONE RESIDENTE al 31 dicembre 1969	
		Per movimento naturale		Per trasferimento di residenza				M F	M
		Nati vivi	Morti	Iscritti		Cancellati			
				da altro Comune	dal-l'estero	per altro Comune	per l'estero		
016	COMITINI	24	19	33	4	77	-	1.631	811
017	FAVARA	615	241	332	81	535	256	30.816	15.586
018	GROTTE	122	77	101	28	187	55	8.534	4.147
019	JOPPULO GIANCAXIO	19	9	39	7	25	-	1.903	900
020	LAMPEDUSA E LINOSA	154	32	58	-	126	-	4.674	2.383
021	LICATA	1.031	295	670	76	1.163	458	40.283	20.599
022	LUCCA SICULA	55	32	34	2	93	-	3.159	1.571
023	MENFI	207	122	298	54	251	139	13.006	6.433
024	MONTALLEGRO	67	29	104	33	138	4	3.065	1.545
025	MONTEVAGO	93	21	162	20	99	-	3.237	1.661
026	NARO	322	112	148	44	236	518	13.936	6.784
027	PALMA DI MONTECHIARO	588	163	211	21	415	-	22.809	11.629
028	PORTO EMPEDOCLE	401	124	521	60	705	136	17.311	8.829
029	RACALMUTO	322	117	134	66	210	200	10.515	5.177
030	RAFFADALI	268	110	121	117	222	160	12.809	6.295
031	RAVANUSA	297	125	241	41	316	181	15.108	7.509
032	REALMONTE	88	44	119	17	119	73	3.883	1.934
033	RIBERA	340	144	437	151	392	494	19.333	9.727
034	SAMBUCA DI SICILIA	143	63	106	10	117	85	7.467	3.753
035	SAN BIAGIO PLATANI	110	34	31	2	84	21	5.380	2.695
036	SAN GIOVANNI GEMINI	166	53	216	-	284	67	7.647	3.796
037	SANTA ELISABETTA	70	32	38	19	31	188	3.678	1.855
038	SANTA MARGHERITA DI BELICE	200	63	298	70	181	-	8.181	4.053
039	SANT'ANGELO MUXARO	40	18	32	15	51	6	2.629	1.334
040	SANTO STEFANO QUISQUINA	122	46	61	6	183	31	6.246	3.146
041	SCIACCA	758	241	657	104	584	589	33.629	17.168
042	SICULIANA	114	55	65	29	128	66	5.542	2.762
043	VILLAFRANCA SICULA	39	29	41	5	36	1	2.184	1.049
	TOTALE	10.330	3.910	8.605	1.405	12.057	5.569	482.758	241.440

85 - PROVINCIA DI CALTANISSETTA

001	ACQUAVIVA PLATANI	18	22	39	15	46	59	1.826	825
002	BOMPENSIERE	15	11	40	10	60	35	927	436
003	BUTERA	201	104	86	32	295	6	8.402	4.163
004	CALTANISSETTA	1.124	495	1.522	103	2.506	102	64.048	31.172
005	CAMPOPRANCO	120	39	96	10	171	20	5.030	2.499
006	DELIA	104	58	92	86	133	325	5.707	2.717
007	GELA	1.908	474	1.418	93	1.913	264	66.057	34.114
008	MARIANOPOLI	99	32	68	7	244	19	4.016	1.934
009	MAZZARINO	348	165	248	27	657	116	16.248	7.923
010	MILENA	76	39	46	14	147	125	4.237	2.099
011	MONTEORO	40	20	81	18	68	10	2.758	1.298
012	MUSSOMELI	206	127	166	55	313	60	12.416	6.098
013	MISCEMI	591	209	287	20	733	5	25.302	12.836
014	RESUTTANO	75	41	57	7	120	-	4.376	2.187
015	RIESI	382	151	294	44	832	35	16.831	8.365
016	SAN CATALDO	421	155	371	135	734	161	22.365	10.928
017	SANTA CATERINA VILLARMOA	157	77	170	36	390	67	8.776	4.284
018	SERRADIPALCO	150	75	106	27	251	130	8.005	3.899
019	SOMMATINO	232	101	136	74	281	109	10.305	5.098
020	SUTERA	34	38	50	1	152	31	3.743	1.810
021	VALLELUNGA PRATANENO	119	55	105	13	276	39	5.665	2.777
022	VILLALBA	49	21	67	-	196	4	2.777	1.349
	TOTALE	6.469	2.509	5.545	827	10.518	1.722	299.817	148.811

Codice dei Comuni	COMUNI	ISCRIZIONI E CANCELLAZIONI ANAGRAFICHE NELL'ANNO 1969						POPOLAZIONE RESIDENTE al 31 dicembre 1969	
		Per movimento naturale		Per trasferimento di residenza				M F	M
		Nati vivi	Morti	Iscritti		Cancellati			
				da altro Comune	dal- l'estero	per altro Comune	per l'estero		
001	AGIRA	236	133	180	2	601	-	12.318	6.104
002	AIDONE	162	95	133	47	299	25	8.235	4.093
003	ASSORO	98	54	67	18	125	12	5.093	2.618
004	BARRAFRANCA	387	118	219	71	355	286	14.797	7.398
005	CALASCIBETTA	69	69	112	46	135	36	5.946	2.887
006	CATENANGOVA	107	43	109	3	211	1	4.472	2.272
007	CENTURIPPE	140	94	134	9	448	16	8.532	4.168
008	CERAMI	59	44	61	41	148	66	3.590	1.811
009	ENNA	513	232	586	166	734	185	28.767	13.980
010	GAGLIANO CASTELFERRATO	80	47	161	24	128	15	4.909	2.443
011	LEONFORTE	367	175	234	19	572	60	16.386	8.069
012	NICOSIA	312	145	282	10	696	18	16.691	8.514
013	NISSORIA	55	23	64	3	82	42	3.038	1.549
014	PIAZZA ARMERINA	453	255	497	103	1.017	149	22.752	11.220
015	PIETRAPERZIA	179	99	148	15	434	7	11.878	5.962
016	REGALBUTO	195	94	214	31	431	8	9.528	4.794
017	SPERLINGA	21	18	34	1	42	-	1.272	642
018	TROINA	253	110	184	12	419	-	12.469	6.166
019	VALGUARNERA CAROPEPE	256	137	174	48	405	35	12.754	6.423
020	VILLAROSA	122	77	148	59	235	610	8.147	4.060
	TOTALE	4.064	2.062	3.741	728	7.517	1.571	211.574	105.173

86 - PROVINCIA DI ENNA

87 - PROVINCIA DI CATANIA

001	ACI BONACCORSI	33	21	101	-	68	-	2.022	971
002	ACI CASTELLO	189	85	317	13	369	6	10.247	5.089
003	ACI CATENA	275	94	257	-	281	7	9.840	4.998
004	ACIREALE	955	428	890	45	906	72	48.065	23.807
005	ACI SANT'ANTONIO	118	54	156	1	140	-	5.360	2.689
006	ADRANO	716	288	343	86	547	299	32.486	16.213
007	BELPASSO	234	127	294	1	296	-	12.248	6.017
008	BIANCAVILLA	472	210	246	24	311	23	21.449	10.619
009	BRONTE	498	164	294	27	502	192	22.212	11.092
010	CALATABIANO	110	65	164	7	149	-	6.150	3.043
011	CALTAGIRONE	811	431	727	27	1.711	10	42.868	21.106
012	CAMPOROTONDO ETNEO	12	8	40	-	30	-	919	446
013	CASTEL DI IUDICA	130	48	92	-	297	-	6.131	3.178
014	CASTIGLIONE DI SICILIA	97	72	88	9	156	35	6.562	3.232
015	CATANIA	9.349	3.303	8.593	495	10.780	721	412.721	199.980
016	FIUMEFREDDO DI SICILIA	146	65	216	7	284	37	6.751	3.357
017	GIARRE	463	236	778	41	556	108	22.945	11.251
018	GRANNICHELE	246	167	148	131	323	114	13.602	6.635
019	GRAVINA DI CATANIA	87	24	437	-	188	-	4.027	1.958
020	LICODIA EUBEA	60	54	57	45	85	210	3.827	1.873
021	LINGUAGLOSSA	80	47	120	8	125	4	6.116	3.041
022	MALETTO	137	41	61	4	87	20	4.882	2.450
023	MASCALI	180	90	240	23	337	8	9.665	4.757
024	MASCALUCIA	81	44	311	-	186	-	4.125	2.020
025	MILITELLO IN VAL DI CATANIA	247	119	180	33	327	68	10.710	5.412
026	MILO	35	20	40	-	35	-	1.593	813
027	MINEO	180	79	100	2	182	56	8.539	4.306
028	MIRABELLA IMBACCARI	210	88	105	55	284	42	8.962	4.509
029	MISTERBIANCO	326	141	579	2	506	-	16.218	8.145
030	MOTTA SANT'ANASTASIA	81	58	177	-	214	-	6.138	3.087

CATANIA-RAGUSA-SIRACUSA

Codice del Comune	COMUNI	ISCRIZIONI E CANCELLAZIONI ANAGRAFICHE NELL'ANNO 1969						POPOLAZIONE RESIDENTE al 31 dicembre 1969	
		Per movimento naturale		Per trasferimento di residenza				M F	M
		Nati vivi	Morti	Iscritti		Cancellati			
				da altro Comune	dal- l'estero	per altro Comune	per l'estero		
031	MICOLOSI	61	36	96	5	97	1	3.985	1.976
032	PALAGONIA	402	126	241	11	330	30	15.591	7.990
033	PATERNÒ	996	395	628	27	871	131	47.531	24.075
034	PEDARA	69	27	133	2	79	-	3.978	1.981
035	PIEDIMONTE ETNEO	89	56	119	38	124	108	4.712	2.289
036	RADDUSA	84	49	145	-	249	-	4.763	2.447
037	RAHACCA	235	96	222	28	354	138	10.027	5.136
038	RANDAZZO	196	146	262	47	405	192	12.080	6.015
039	RIPOSTO	248	125	348	33	399	127	12.012	5.988
040	SAN CONO	102	33	54	4	74	-	3.642	1.856
041	SAN GIOVANNI LA PUNTA	139	60	438	7	300	-	6.637	3.335
042	SAN GREGÒRIO DI CATANIA	55	25	210	-	151	4	3.221	1.641
043	SAN NICHELE DI GANZARBA	111	28	75	2	102	4	4.975	2.473
044	SAN PIETRO CLARENZA	31	10	54	-	56	3	1.592	773
045	SANT'ÀGATA LI BATTIATI	66	21	493	6	140	7	2.139	1.060
046	SANT'ÀLPIO	35	23	70	10	84	25	2.085	1.025
047	SANTA MARIA DI LICODIA	123	76	162	12	195	-	6.476	3.227
048	SANTA VENERINA	135	75	156	9	144	27	6.601	3.329
049	SCORDIA	376	142	198	11	376	46	15.425	7.891
050	TRECASTAGNI	67	31	175	8	117	8	4.078	1.978
051	TRENESTIERI ETNEO	69	20	444	-	131	4	3.539	1.731
052	VALVERDE	41	19	202	-	116	-	2.408	1.203
053	VIAGRANDE	71	32	112	6	115	8	4.121	2.048
054	VIZZINI	113	112	188	40	302	155	9.164	4.522
055	ZAPPERANA ETNEA	103	57	156	23	132	-	6.079	3.044
	TOTALE	20.525	8.491	21.532	1.415	25.705	3.050	964.241	475.127

88 - PROVINCIA DI RAGUSA

001	ACATE	133	46	145	25	198	-	6.292	3.134
002	CHIARAMONTE GULFI	137	100	127	23	204	18	9.195	4.484
003	COMISO	486	260	437	76	472	119	27.021	13.511
004	GIARRATANA	63	42	60	8	97	78	3.741	1.807
005	ISPICA	262	135	206	50	278	77	12.944	6.425
006	MODICA	860	409	624	152	793	100	44.908	21.930
007	MONTEROSSO ALNO	56	45	80	7	137	21	4.338	2.118
008	POZZALLO	240	85	274	41	301	72	13.030	6.519
009	RAGUSA	945	558	1.433	189	1.230	153	60.413	29.109
010	SANTA CROCE CAMERINA	92	55	185	37	191	51	6.649	3.329
011	SCICLI	488	250	408	31	498	23	24.321	11.953
012	VITTORIA	1.017	448	924	99	1.164	265	47.101	23.460
	TOTALE	4.779	2.433	4.903	738	5.563	977	259.953	127.779

89 - PROVINCIA DI SIRACUSA

001	AUGUSTA	722	196	1.288	125	1.200	136	32.205	16.453
002	AVOLA	623	251	400	83	751	5	29.177	14.538
003	BUCCHERI	55	44	77	32	112	177	3.299	1.564
004	BUSCEMI	29	20	45	11	50	46	1.683	771
005	CANICATTINI BAGNI	126	84	142	36	214	-	8.424	4.064
006	CARLENTINI	214	108	240	53	309	26	12.156	6.133
007	CASSARO	24	27	23	-	30	-	1.461	714
008	FERLA	77	51	69	17	127	24	3.493	1.673
009	FLORIDIA	363	169	450	91	412	10	17.030	8.570
010	FRANCOFONTE	330	154	276	73	403	173	15.869	8.018

Codice dei Comuni	COMUNI	ISCRIZIONI E CANCELLAZIONI ANAGRAFICHE NELL'ANNO 1969						POPOLAZIONE RESIDENTE	
		Per movimento naturale		Per trasferimento di residenza				al 31 dicembre 1969	
		Nati vivi	Morti	Iscritti		Cancellati		M F	M
				da altro Comune	dal-l'estero	per altro Comune	per l'estero		
011	LENTINI	628	312	670	37	921	61	32.631	16.819
012	MELILLI	238	82	578	31	481	330	10.596	5.492
013	MOTO	439	227	601	79	840	53	25.915	12.901
014	PACHINO	469	221	451	430	707	276	23.406	11.696
015	PALAZZOLO ACREIDE	168	147	167	49	253	51	10.341	5.019
016	ROSOLINI	500	165	308	52	402	16	19.045	9.543
017	SIRACUSA	2.328	827	4.653	265	2.958	141	104.862	52.244
018	SOLARINO	125	61	171	58	115	53	6.082	3.066
019	SORTINO	142	106	111	15	149	55	9.268	4.666
	TOTALE	7.600	3.252	10.720	1.537	10.434	1.633	366.943	183.544

90 - PROVINCIA DI SASSARI

001	ÀGGIUS (a)	77	22	103	1	102	-	3.275	1.601
062	AGLIENTU	12	20	24	-	52	-	1.200	605
002	ALÀ DEI SARDI	43	28	35	-	75	-	2.530	1.353
003	ALGHERO	652	225	997	74	701	64	31.430	15.517
004	ANELA	19	15	13	3	55	9	1.144	547
005	ÀRDARA	9	10	49	1	54	-	830	447
006	ARZACHENA	133	39	216	-	218	1	5.885	3.049
081	BADESI (b)	21	11	46	1	28	-	1.657	830
007	BÀNARI	5	12	16	5	33	-	972	437
008	BENETUTTI	41	31	62	5	61	5	2.592	1.280
009	BERCHIDDA	51	26	85	-	40	23	3.347	1.627
010	BESSUDE	8	9	27	-	11	-	600	270
011	BONNÀNARO	20	21	24	-	33	-	1.581	754
012	BONO	93	63	68	2	172	1	4.370	2.189
013	BONORVA	104	70	109	4	273	18	5.690	2.830
014	BORTIGIÀDAS	31	7	21	-	41	2	1.518	769
015	BORUTTA	9	4	10	-	7	-	522	257
016	BOTTIDDA	10	5	42	-	59	-	1.058	534
017	BUDDUSÒ	107	70	100	3	209	1	6.397	3.262
018	BULTEI	22	23	35	-	90	1	2.081	1.022
019	BULZI	10	9	21	-	32	-	805	407
020	BURGOS	23	14	29	-	70	-	1.586	804
021	CALANGIÀNUS	110	56	105	4	224	-	5.777	2.902
022	CARGEHE	7	10	21	-	24	-	661	352
023	CASTELSARDO	97	26	113	9	113	15	4.572	2.328
024	CHERÈMULE	12	3	22	1	55	-	711	351
025	CHIARAMONTI	41	26	40	12	89	17	2.391	1.218
026	CODRONGIÀNUS	14	13	42	-	24	-	1.181	593
027	COSSOINE	20	18	25	-	49	-	1.457	770
028	ESPORLATU	10	4	10	-	29	-	636	314
029	FLORINAS	25	27	18	11	32	-	1.687	867
030	GIÀVE	13	20	29	-	31	1	1.166	548
031	ILLORAI	30	10	17	9	88	-	1.847	939
032	ITTIREDDU	7	11	18	1	36	-	700	358
033	ITTIRI	159	93	129	39	136	20	8.990	4.570
034	LAERBU	13	11	28	8	54	-	1.241	633
035	LA MADDALENA	199	96	466	7	510	-	11.054	5.802
036	LUOGOSANTO	31	23	59	-	89	-	2.108	1.051
037	LURAS	41	25	56	-	92	4	2.815	1.409
038	MARA	21	13	17	8	32	-	1.141	556
039	MÀRTIS	20	5	20	-	49	-	919	490
040	MONTLEONE ROCCA DÒRIA	1	4	7	-	18	-	216	116
041	MONTI	36	30	66	3	111	7	2.243	1.158
042	MÒRES	40	32	56	2	133	1	2.626	1.300
043	MÙROS	11	5	35	-	15	-	603	291

(a) In data 1° aprile 1969 la popolazione ammontava a M 1.581; F 1.652; MF 3.233 avendo ceduto M 813, F 815, MF 1.628 al Comune di Badesi (L.R. n. 15 del 26 marzo 1969).

(b) Nuovo comune costituito con L.R. n. 15 del 26 marzo 1969, con popolazione ceduta dal Comune di Aggius: M 813; F 815; MF 1628.

SASSARI-NUORO

Codice dei Comuni	COMUNI	ISCRIZIONI E CANCELLAZIONI ANAGRAFICHE NELL'ANNO 1969						POPOLAZIONE RESIDENTE al 31 dicembre 1969	
		Per movimento naturale		Per trasferimento di residenza				M F	M
		Nati vivi	Morti	Iscritti		Cancellati			
				da altro Comune	dal- l'estero	per altro Comune	per l'estero		
044	NUGHEDU DI SAN NICOLÒ	20	27	21	3	63	-	1.633	775
045	NULE	26	32	18	12	50	2	2.037	994
046	NULVI	76	39	102	30	144	-	3.745	1.918
047	OLBIA	625	129	908	39	559	10	24.692	12.483
048	OLMEDO	42	8	68	8	103	4	1.684	856
049	ÒSCHIRI	64	32	58	3	164	-	4.378	2.182
050	ÒSILO	63	66	80	-	170	16	4.961	2.449
051	OSSI	116	37	90	-	110	-	4.939	2.549
052	OZIERI	245	80	257	25	500	123	10.852	5.385
053	PÀDRIA	17	13	43	-	112	-	1.577	758
054	PALAU	34	16	90	-	91	-	1.840	932
055	PATTADA	79	49	46	1	169	-	4.605	2.348
056	PÈRFUGAS	46	16	42	2	137	131	3.101	1.618
057	PLOAGHE	74	54	82	17	116	26	4.691	2.382
058	PORTO TÒRRÈS	356	91	678	5	470	1	14.060	7.279
059	POZZOMAGGIORE	67	45	53	-	125	-	4.108	2.017
060	PUTIFIGARI	17	7	17	-	29	-	721	382
061	ROMANA	14	7	24	-	30	-	908	480
063	SANTA TERESA GALLURA	34	36	130	5	95	-	3.118	1.498
064	SÀSSARI	2.487	819	3.320	65	2.625	97	107.308	52.020
065	SÈDINI	40	41	35	1	69	22	1.873	952
066	SEMÈSTENE	5	4	6	-	25	11	471	214
067	SÈNNORI	137	46	107	1	70	-	6.124	3.042
068	SILIGO	14	11	49	8	49	2	1.419	672
069	SORSO	232	98	231	7	198	18	10.710	5.322
080	TELTI	30	8	31	-	87	-	1.615	835
070	TÈMPIO PAUSÀNIA	245	121	423	9	507	30	13.835	6.826
071	THIESI	54	50	110	4	103	3	3.433	1.633
072	TISSI	29	8	43	-	47	-	1.339	627
073	TORRALBA	15	15	39	-	46	-	1.246	658
074	TRINITA' D'AGULFU E VIGNOLA	36	19	46	-	71	-	1.891	994
075	TULA	31	16	19	13	48	-	1.767	884
076	URI	49	20	69	7	49	2	2.707	1.362
077	ÙSINI	64	25	91	6	64	-	3.159	1.543
079	VALLEDÒRIA	93	27	112	9	166	-	3.932	2.056
078	VILLANOVA MONTELEONE	61	36	30	3	165	23	3.923	1.944
	TOTALE	8.095	3.443	11.099	496	12.075	711	402.214	200.176

91 - PROVINCIA DI NUORO

001	ARITZO	43	30	60	-	140	-	2.226	1.126
002	ARZANA	74	34	41	1	94	9	3.365	1.646
003	ATZARA	31	13	33	1	36	-	1.611	809
004	AUSTIS	34	18	21	-	70	24	1.360	660
005	BARI SARDO	80	37	77	4	92	-	3.592	1.709
006	BAUNEI	74	30	46	7	60	-	4.201	2.073
007	BELVI	27	8	6	-	27	-	930	466
008	BËRORI	2	2	15	6	14	1	416	203
009	BITTI	68	60	101	10	213	24	5.029	2.387
010	BOLÒTANA	38	46	74	11	118	-	3.954	1.977
011	BÒRORE	32	32	42	5	67	-	2.512	1.250
012	BORTIGALI	22	20	22	-	55	-	2.166	1.108
013	BOSA	199	74	161	32	230	-	9.180	4.503
014	BUDONI	77	20	32	-	58	-	2.662	1.349
015	CÙGLIERI	60	43	85	5	123	14	3.888	1.911

Codice dei Comuni	COMUNI	ISCRIZIONI E CANCELLAZIONI ANAGRAFICHE NELL'ANNO 1969						POPOLAZIONE RESIDENTE al 31 dicembre 1969	
		Per movimento naturale		Per trasferimento di residenza				M F	M
		Nati vivi	Morti	Iscritti		Cancellati			
				da altro Comune	dal-l'estero	per altro Comune	per l'estero		
016	DÈSULO	108	37	92	9	189	7	4.622	2.234
017	DORGALI	132	63	93	35	181	63	7.092	3.519
018	DUALCHI	8	7	37	-	41	-	851	458
019	ELINI	12	3	3	-	41	-	501	242
020	ESCALAPLANO	82	21	47	28	143	105	3.412	1.647
021	ESCOLCA	18	11	17	-	33	-	895	454
022	ESTERZILI	30	12	22	-	84	36	1.584	810
023	FLÜSSIO	7	11	19	15	27	9	590	268
024	FONNI	89	52	92	-	186	1	5.177	2.540
025	GADONI	31	5	15	-	37	114	1.418	686
026	GÀIRO	57	24	42	21	81	2	2.770	1.319
027	GALTELLI	51	20	66	8	46	-	2.252	1.159
028	GAVOI	64	39	71	-	124	-	3.873	1.887
029	GENONI	18	21	18	-	76	-	1.430	712
030	GÈRGEI	32	25	21	-	63	-	2.018	1.088
031	GIRASOLE	19	4	20	-	5	-	509	252
032	ILBONO	46	26	33	-	60	-	2.521	1.224
033	IRGOLI	43	18	34	-	51	-	2.108	1.087
034	ISILI	57	19	79	-	193	2	3.104	1.516
035	JERZU	75	39	62	4	89	-	3.906	1.904
036	LÀCOMI	65	31	79	-	149	-	2.956	1.535
037	LANUSEI	136	49	226	1	243	-	5.911	2.906
038	LEI	6	6	7	-	18	-	688	354
039	LOCERI	31	15	35	-	59	-	1.823	909
040	LÒCULI	17	5	17	-	19	-	725	369
041	LODÈ	64	24	20	7	82	1	3.647	1.883
042	LOTZORAI	26	7	40	-	50	4	1.440	721
043	LULA	51	18	28	19	89	2	2.279	1.130
044	MACOMER	222	72	374	22	444	15	9.586	4.762
045	MAGOMÀDAS	5	4	12	-	25	-	646	294
046	MAMOIADA	53	24	19	-	132	-	2.814	1.388
047	MEANA SARDO	51	20	44	-	62	-	2.505	1.246
048	MÒDOLO	1	3	4	-	3	-	304	135
049	MONTRESTA	21	6	24	3	33	5	1.250	643
050	NORAGÒGUME	5	7	16	3	30	-	515	279
051	NUORO	751	195	1.405	38	1.144	40	29.641	14.679
052	NURÀGUS	20	11	22	-	36	-	1.248	656
053	NURALLAO	25	8	56	-	87	10	1.572	820
054	NUBRI	75	28	37	12	146	1	3.510	1.882
055	OLIENA	148	81	76	16	155	21	7.082	3.522
056	OLLOLAI	54	18	47	-	113	-	2.172	1.075
057	OLZAI	20	14	53	14	112	-	1.535	767
058	ÒNANI	17	9	65	-	120	-	1.135	715
059	ONIFAI	22	9	4	1	21	-	917	471
060	ONIFERI	18	6	43	-	33	13	1.095	544
061	ORANI	42	35	48	12	100	12	3.223	1.587
062	ORGÒSOLO	114	39	52	-	109	-	4.981	2.511
063	OROSEI	105	20	68	4	213	35	4.204	2.131
064	OROTELLI	57	30	32	14	69	7	2.967	1.429
065	ORROLI	91	29	56	8	116	-	3.413	1.726
066	ORTUERI	24	17	21	7	83	112	2.111	1.075
067	ORUNE	109	42	55	1	251	-	5.149	2.605
068	OSIDDA	10	3	20	-	18	-	462	234
069	ÒSINI	26	8	16	-	76	-	1.743	863
070	OTTANA	37	15	75	8	60	24	1.879	935
071	OVODDA	30	14	27	4	62	-	1.936	978
072	PERDASDEFOGU	86	17	184	-	225	-	2.970	1.533
073	POSADA	28	8	23	2	48	88	1.354	679
074	SÀDALI	28	14	50	2	92	-	1.428	722
075	SÀGAMA	1	5	2	7	7	12	341	167

NUORO-CAGLIARI

Codice del Comune	COMUNI	ISCRIZIONI E CANCELLAZIONI ANAGRAFICHE NELL'ANNO 1969						POPOLAZIONE RESIDENTE al 31 dicembre 1969	
		Per movimento naturale		Per trasferimento di residenza				M F	M
		Nati vivi	Morti	Iscritti		Cancellati			
				da altro Comune	dal- l'estero	per altro Comune	per l'estero		
076	SAN TEODORO	36	8	58	-	41	-	1.617	833
077	SARULE	36	20	23	12	91	13	2.242	1.041
078	SCANO DI MONTIFERRO	23	35	46	4	59	2	2.219	1.073
079	SENNARTOLO	8	3	7	-	9	-	277	126
080	SERRI	18	10	51	-	37	2	961	502
081	SEUI	62	36	119	6	146	-	2.975	1.474
082	SEULO	19	17	33	4	77	3	1.604	795
083	SILLANUS	51	29	48	13	115	14	2.732	1.334
084	SINDIA	29	29	50	13	30	64	2.654	1.274
085	SINISCOLA	164	37	194	13	247	28	7.104	3.585
086	SÒNGONO	33	23	61	4	100	-	2.150	1.089
087	SUNI	15	17	37	12	50	15	1.480	704
088	TÀLANA	30	7	15	1	42	108	1.340	628
089	TERTENIA	82	31	72	1	116	1	3.767	1.884
090	TETI	16	9	27	4	33	-	888	444
091	TIANA	5	3	19	9	42	5	770	383
092	TINNURA	7	1	10	1	9	1	333	153
093	TONARA	43	30	41	8	142	-	2.870	1.396
094	TORPÈ	57	22	38	54	94	34	2.778	1.387
095	TORTOLÌ	171	40	243	-	203	33	5.945	2.987
096	TRESNURÀGHES	17	21	27	6	73	22	1.843	864
097	TRIEI	16	9	21	-	40	-	1.212	610
098	ULÀSSAI	31	17	20	-	70	-	2.257	1.059
099	URZULEI	33	19	13	-	53	-	1.706	876
100	USSÀSSAI	21	15	21	-	49	-	1.177	562
101	VILLAGRANDE STRISÀILI	82	23	59	-	132	1	4.123	2.054
102	VILLANOVA TULO	30	15	62	-	92	-	1.622	870
	TOTALE	5.667	2.416	6.596	573	10.273	1.159	283.528	141.030

92 - PROVINCIA DI CAGLIARI

001	ABBASANTA	30	17	145	-	120	-	2.067	1.051
002	AIDONAGGIORE	12	15	14	-	32	3	787	366
078	ALBAGIARA	2	3	5	-	14	-	458	218
003	ALES	37	15	105	-	108	-	2.512	1.311
004	ALLAI	10	11	23	2	37	3	670	344
005	ARBOREA	68	14	69	-	150	-	3.176	1.673
006	ARBUS	193	73	132	3	373	-	8.614	4.208
007	ARDAULI	21	20	20	-	44	33	1.805	942
008	ARMUNZIA	16	10	26	-	40	-	992	523
009	ASSEMINI	280	55	445	2	425	-	11.266	5.712
010	ASSOLO	10	10	4	-	20	-	734	397
011	ASUNI	17	2	27	-	59	-	756	383
012	BALLAO	32	8	10	-	54	-	1.629	827
013	BARÀDILI	1	1	4	-	2	-	174	80
014	BARÀTILI SAN PIETRO	18	16	28	-	14	-	1.167	590
015	BARESSA	13	10	7	-	20	-	1.157	608
016	BARRALI	17	8	17	2	37	9	838	446
017	BARUNINI	28	14	62	4	50	-	1.712	871
018	BAULADU	12	12	49	4	19	-	637	307
019	BIDONÌ	1	3	1	-	11	-	315	168
020	BONARCADO	24	17	37	34	64	6	1.719	906
021	BOROWEDU	1	2	6	-	9	-	227	119
022	BUGGERRU	25	13	36	1	82	-	1.478	721
023	BURCEI	56	30	44	-	80	-	2.661	1.365
024	BUSACHI	36	18	31	1	69	94	2.518	1.213

Codice dei Comuni	COMUNI	ISCRIZIONI E CANCELLAZIONI ANAGRAFICHE NELL'ANNO 1969						POPOLAZIONE RESIDENTE al 31 dicembre 1969	
		Per movimento naturale		Per trasferimento di residenza				M F	M
		Nati vivi	Morti	Iscritti		Cancellati			
				da altro Comune	dal- l'estero	per altro Comune	per l'estero		
025	CÀBRAS	153	79	76	2	104	11	7.607	3.882
026	CÀGLIARI	4.856	1.476	6.140	115	6.276	209	223.002	108.093
027	CALASETTA	42	23	50	10	91	-	2.414	1.181
028	CAPOTERRA	233	47	194	15	173	3	7.660	3.903
029	CARBONIA	577	195	803	51	1.378	101	32.418	16.218
030	CARLOFORTE	121	95	86	12	184	2	7.082	3.455
031	COLLINAS	15	8	17	-	27	6	1.192	606
032	DECIMOMANNU	121	28	255	12	267	9	5.099	2.666
033	DECIMOPUTZU	94	25	71	5	120	1	3.266	1.638
034	DOLIANOVA	137	53	164	11	225	30	6.793	3.484
035	DÒMUS DE MARIA	20	4	39	5	46	1	1.343	691
036	DÒMUSNOVAS	123	45	201	10	276	96	5.702	2.876
037	DONORÌ	44	10	35	11	56	-	1.915	1.016
039	FLUMINIMAGGIORE	68	38	43	-	167	-	3.783	1.881
040	FORDONGIANGUS	15	12	36	1	77	11	1.456	732
041	FURTEI	37	18	38	-	62	-	1.870	970
042	GENURI	6	10	15	-	31	-	649	340
043	GÈSICO	42	8	13	-	44	-	1.322	685
044	GÈSTURI	38	16	26	-	59	-	1.735	881
045	GHILARZA	81	53	101	2	208	5	3.920	1.860
046	GIBA	101	45	117	9	231	20	4.866	2.479
047	GONI	15	7	9	-	11	-	728	370
048	GONNESA	72	51	179	-	223	8	4.936	2.528
049	GONNOSCODINA	13	7	18	1	27	-	621	315
050	GONNOSPANÀDIGA	167	78	113	3	203	1	7.068	3.562
051	GONNOSNÒ	30	12	12	-	51	-	1.108	573
051	GONNOSTRAMATZA	16	8	20	-	54	-	1.088	551
052	GUANAGGIORE	30	13	17	-	21	-	1.210	609
053	GUASILA	72	16	54	3	72	3	3.340	1.678
054	GUSPINI	297	90	310	8	488	18	12.978	6.513
055	IGLÈSIAS	570	210	769	11	1.091	31	28.334	14.169
056	LAS PLASSAS	2	4	38	-	44	-	396	201
057	LUNAMATRONA	38	18	47	-	49	9	1.954	954
058	MÀNDAS	52	36	59	5	174	31	2.816	1.421
059	MARACALAGONIS	83	27	114	2	81	-	4.141	2.084
060	MARRUBIU	71	35	161	1	221	2	3.925	2.112
061	MASOLLAS	36	14	40	-	41	-	1.862	964
062	MILIS	32	22	64	1	42	-	1.614	763
063	MOGORELLA	11	8	11	-	16	1	632	327
064	MÒGORO	99	48	85	31	116	17	4.705	2.392
065	MONASTIR	61	27	80	4	103	-	3.254	1.634
066	MORGONGIORI	31	7	40	-	60	-	1.372	734
067	MURAVERA	122	39	163	18	221	158	4.514	2.243
068	MUSEI	15	6	28	-	85	-	1.215	614
069	MARBOLIA	24	14	23	5	43	3	1.648	812
070	MARCAO	69	32	111	-	151	6	3.193	1.631
071	NEONELI	16	10	17	-	43	-	1.115	552
072	NORBELLO	19	10	24	1	58	-	1.044	528
073	NUGHEDU SANTA VITTÒRIA	11	9	18	-	31	-	923	471
074	NUBACHI	24	8	35	-	28	18	1.425	709
075	NURÀMINIS	62	19	88	-	35	-	3.289	1.667
076	NURECI	13	4	6	-	10	-	673	336
077	NÙXIS	39	16	46	-	67	-	1.860	952
079	OLLASTRA SIMÀXIS	27	12	32	-	64	-	1.311	649
080	ORISTANO	532	225	1.101	25	1.050	3	26.779	12.911
081	ORTACESUS	22	13	13	-	24	-	1.027	552
082	PABILLÒNIS	63	18	79	4	96	-	2.961	1.521
083	PÀLMAS ARBOREA	19	5	16	-	40	-	915	467
084	PAU	11	6	18	-	19	-	566	296
085	PAULI ARBAREI	22	7	14	-	36	-	780	429

CAGLIARI

Codice dei Comuni	COMUNI	ISCRIZIONI E CANCELLAZIONI ANAGRAFICHE NELL'ANNO 1969						POPOLAZIONE RESIDENTE	
		Per movimento naturale		Per trasferimento di residenza				al 31 dicembre 1969	
		Nati vivi	Morti	Iscritti		Cancellati		M F	M
				da altro Comune	dal- l'estero	per altro Comune	per l'estero		
086	PAULILATINO	39	35	42	1	74	-	2.775	1.386
087	PERDÀXIUS	34	10	59	5	85	5	1.426	759
088	PIMENTEL	21	12	19	10	44	-	1.187	610
089	PORTOSCUSO	94	34	148	24	155	6	3.999	2.022
090	PULA	119	42	152	16	112	18	4.518	2.322
091	QUARTO SANT' ÈLENA	793	168	1.135	49	836	-	28.493	14.308
092	RIOLA SARDO	44	28	61	-	83	-	2.234	1.151
093	RUINAS	31	11	14	-	58	22	1.343	669
094	SAMASSI	102	40	72	1	106	50	4.912	2.518
095	SAMATZAI	32	14	46	-	28	39	1.645	853
096	SAMUGHEO	65	34	45	19	76	10	4.055	2.049
097	SAN BASILIO	33	13	27	-	17	-	1.531	792
098	SAN GAVINO MONREALE	203	77	411	7	388	-	9.163	4.725
099	SAN GIOVANNI SUÈRGIU	95	46	200	-	339	-	4.870	2.489
100	SANLURI	191	60	220	16	379	19	7.423	3.770
101	SAN NICOLÒ D' ARCIDANO	71	20	63	5	56	10	2.577	1.346
102	SAN NICOLÒ GERREI	23	9	28	-	57	-	1.342	703
103	SAN SPERATE	120	38	94	3	105	10	4.888	2.518
104	SANTADI	87	30	101	1	190	8	5.110	2.595
105	SANTA GIUSTA	57	22	49	-	102	-	2.935	1.488
106	SANT' ANDREA FRIUS	41	18	42	6	52	1	1.841	936
172	SANT' ANNA ARRESI	42	22	36	8	101	1	2.072	1.103
107	SANT' ANTONIO	253	96	236	23	401	25	11.336	5.720
108	SANT' ANTONIO RUINAS	10	6	14	-	16	-	752	401
109	SANTU LUSSURGIU	46	37	69	8	103	163	3.352	1.620
110	SAN VERO MÌLIS	27	32	42	1	64	-	2.424	1.210
111	SAN VITO	100	35	81	2	184	11	4.564	2.210
112	SÀRDARA	93	52	88	1	125	-	4.236	2.094
113	SARROCH	80	19	161	5	75	-	3.377	1.761
114	SÈDILO	33	38	36	-	87	-	2.738	1.397
115	SEGARIU	32	10	36	-	41	-	1.465	742
116	SELÀRGIUS	278	63	545	12	395	-	10.918	5.465
117	SÈLEGAS	29	11	23	-	85	-	1.695	844
118	SÈNEGHE	34	25	45	-	50	-	2.302	1.182
119	SÈNIS	17	8	9	-	26	-	1.039	557
120	SENORBI	71	33	72	-	145	-	3.980	2.016
121	SERDIANA	35	11	52	4	27	-	1.757	870
122	SERRAMANNA	200	55	153	11	217	-	8.505	4.311
123	SERRENTI	99	41	139	1	170	-	4.573	2.337
124	SESTU	225	46	181	15	187	-	8.366	4.270
125	SÈTTIMO SAN PIETRO	71	21	74	2	62	-	3.529	1.755
126	SETZU	3	5	8	-	20	-	218	121
127	SIAMAGGIORE	18	8	26	3	42	-	860	453
128	SIAMANNA-SIAPICCIA	30	14	23	2	60	-	1.353	685
129	SIDDI	22	10	38	-	24	-	1.149	592
130	SILIQUA	89	37	121	-	282	9	4.157	2.102
131	SILIUS	41	15	21	-	31	-	1.410	737
132	SÌMALA	12	5	19	-	30	-	639	337
133	SÌMÀXIS	46	8	69	-	80	-	2.148	1.090
134	SINI	12	9	25	4	38	-	918	493
135	SÌNNAI	215	75	147	6	205	-	8.705	4.379
171	SÌRIS	6	2	4	-	8	-	294	148
136	SÌDURGUS DONIGALA	50	11	37	-	92	3	2.463	1.272
137	SOLARUSSA	45	26	59	4	99	26	2.549	1.294
138	SOLÈMINIS	22	7	26	1	27	4	962	484
139	SORRADILE	9	9	11	1	37	-	887	422
140	SUELLI	30	12	30	-	51	-	1.107	579
141	TADASUNI	1	3	2	-	12	-	309	148
142	TERRALBA	162	76	260	27	271	6	8.929	4.543
143	TEULADA	113	36	172	4	288	10	5.521	2.757

Codice dei Comuni	COMUNI	ISCRIZIONI E CANCELLAZIONI ANAGRAFICHE NELL'ANNO 1969						POPOLAZIONE RESIDENTE	
		Per movimento naturale		Per trasferimento di residenza				al 31 dicembre 1969	
		Nati vivi	Morti	Iscritti		Cancellati		M F	M
				da altro Comune	dal- l'estero	per altro Comune	per l'estero		
144	TRAMATZA	16	12	14	3	11	-	1.002	513
145	TRATALIAS	17	15	36	-	66	-	1.142	614
146	TULI	16	19	49	-	43	-	1.486	761
147	TURRI	12	10	10	2	24	-	682	350
148	ULÀ TIRSO	14	13	18	-	51	-	1.133	587
149	URAS	79	33	95	6	122	-	3.570	1.839
150	USÈLLUS	23	16	38	1	65	3	1.389	695
151	USSANA	89	20	59	-	85	-	2.771	1.387
152	USSARAMANNA	13	4	32	1	25	5	866	440
153	UTA	127	29	92	2	209	4	4.966	2.587
154	VALLERMOZA	24	18	40	-	57	-	2.056	1.009
155	VILLACIDRO	291	103	293	13	259	11	12.316	6.331
156	VILLAHAR	85	28	94	3	105	-	3.499	1.822
157	VILLAMASSARGIA	70	24	129	2	118	29	2.909	1.456
158	VILLANOVAFORRU	21	8	16	-	45	5	948	486
159	VILLANOVAFRANCA	30	10	41	15	86	-	2.019	1.052
160	VILLANOVA TRUSCHEDU	3	4	8	-	13	-	420	209
161	VILLAPUTZU	97	38	97	3	178	63	4.889	2.444
162	VILLASALTO	43	27	30	4	98	-	1.997	1.038
163	VILLA SAN PIETRO	14	10	38	-	11	16	720	385
164	VILLASIMIUS	41	19	67	9	65	-	1.994	989
165	VILLASOR	131	47	190	4	207	14	6.151	3.110
166	VILLASPECIOSA	54	10	33	-	83	-	1.424	725
167	VILLAUBBANA	52	17	62	-	85	-	2.127	1.113
168	VILLA VERDE	10	6	12	-	21	-	649	344
169	ZEDDIANI	18	11	17	-	32	-	1.077	564
170	ZERPALIU	29	10	33	1	22	-	1.131	562
	TOTALE	17.207	6.227	21.800	824	27.110	1.568	809.641	404.602

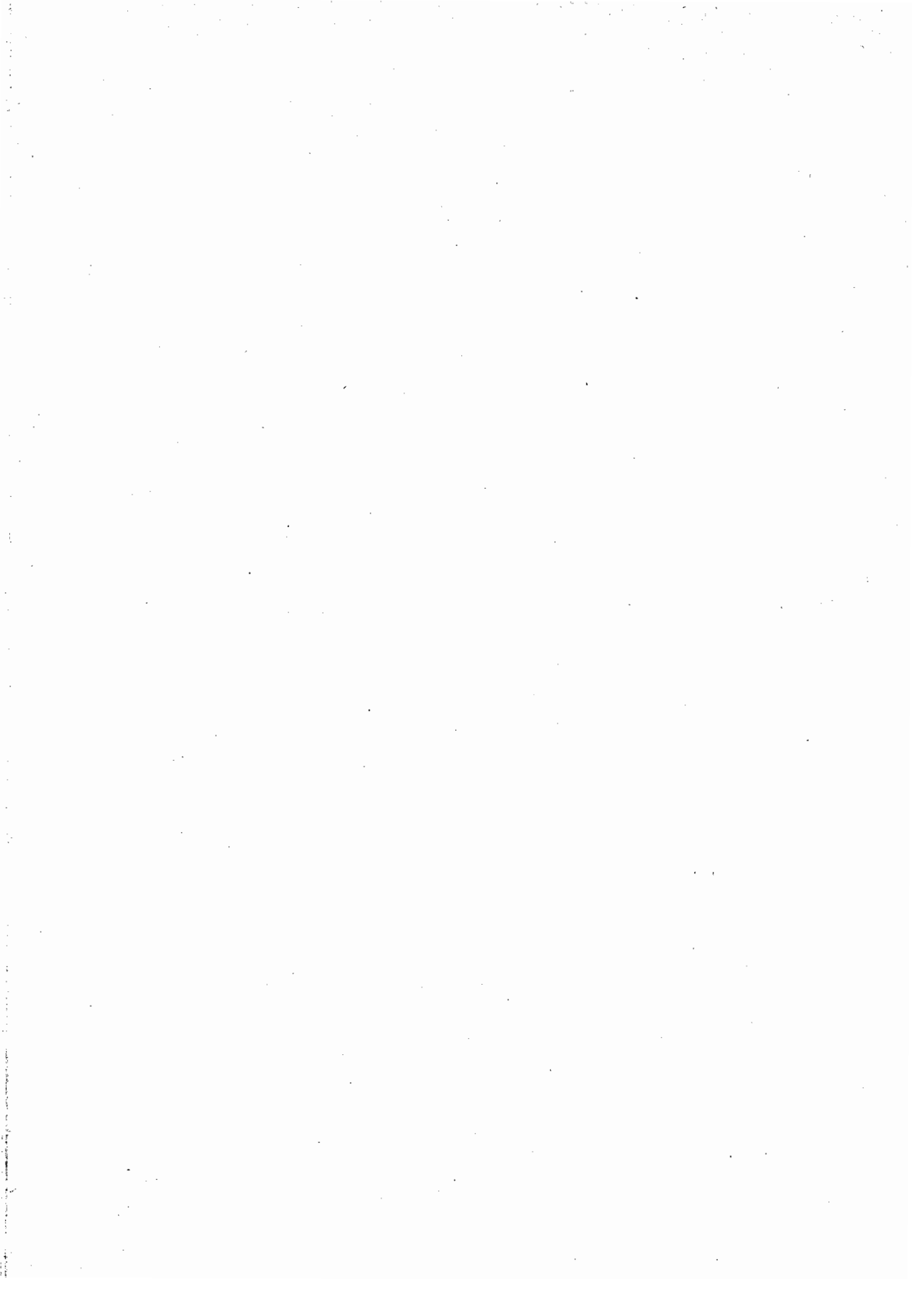

Elenco alfabetico dei Comuni e relativa Provincia di appartenenza (*)

A

Abano Terme - PD	Agira - EN	Alberona - FG	Alserio - CO
Abbadia Cerreto - MI	Agliana - PT	Albese con Cassano - CO	Altamura - BA
Abbadia Lariana - CO	Agliano - AT	Albetteone - VI	Altare - SP
Abbadia San Salvatore - SI	Agliè - TO	Albi - CZ	Altavilla Iripina - AV
Abbasanta - CA	Aglientu - SS	Albiano - TN	Altavilla Millicia - PA
Abbateggio - PE	Agna - PD	Albiano d'Ivrea - TO	Altavilla Monferrato - AL
Abbategrasso - MI	Agnadello - CR	Albiate - MI	Altavilla Silentina - SA
Abetone - PT	Agnana Calabra - RC	Albidona - CS	Altavilla Vicentina - VI
Abriola - PZ	Agnone - CB	Albignasego - PD	Altidona - AP
Acate - RG	Agnosine - BS	Albinea - RE	Altilla - CS
Acadia - FG	Agordo - BL	Albino - BG	Altino - CH
Acciglio - CN	Agosta - ROMA	Alblolo - CO	Altissimo - VI
Accettura - MT	Agra - VA	Albisola Marina - SV	Altivole - TV
Acciano - AQ	Agrate Brianza - MI	Albisola Superiore - SV	Alto - CN
Accumoli - RI	Agrate Conturbia - NO	Albizzate - VA	Altofonte - PA
Acerenza - PZ	Agrigento - AG	Albonese - PV	Altomonte - CS
Acerno - SA	Agropoli - SA	Albosaggia - SO	Altopascio - LU
Acerra - NA	Agugliano - AN	Albugnano - AT	Alviano - TR
AcI Bonaccorsi - CT	Agugliaro - VI	Albuzzano - PV	Alvignano - CE
AcI Castello - CT	Alourzio - MI	Alcamo - TP	Alvito - FR
AcI Catena - CT	Aldomaggiore - CA	Alcara li Fusi - ME	Alzano Lombardo - BG
AcIcreale - CT	Aidone - EN	Aldeno - TN	Alzano Scivla - AL
AcI Sant'Antonio - CT	Aielli - AQ	Aldino - BZ	Alzate Brianza - CO
Acquacanina - MO	Aiello Calabro - CS	Ales - CA	Amalfi - SA
Acquafondata - FR	Aiello del Friuli - UD	Alessandria - AL	Amandola - AP
Acquafornosa - CS	Aiello del Sabato - AV	Alessandria del Carretto - CS	Amantea - CS
Acquafredda - BS	Aieta - CS	Alessandria della Rocca - AG	Amaro - UD
Acqualagna - PS	Allano - CE	Alessano - LE	Amaroni - CZ
Acquanegra Cremonese - CR	Alliache - VC	Alezio - LE	Amaseno - FR
Acquanegra sul Chiese - MN	Alrasca - TO	Alfano - SA	Amato - CZ
Acquapendente - VT	Alrola - BN	Alfedena - AQ	Amatrice - RI
Acquappesa - CS	Alroie - IM	Alfanella - BS	Ambivere - BG
Acquarica del Capo - LE	Alruino - CO	Alfano Natta - AL	Amblar - TN
Acquaro - CZ	Alsone - CN	Alfonsine - RA	Aneglia - SP
Acquasanta Terme - AP	Ala - TN	Alghero - SS	Amella - TR
Acquasparta - TR	Alà del Sardi - SS	Algua - BG	Amendolara - CS
Acquaviva Collecroce - OB	Ala di Stura - TO	Alla - PA	Ameno - NO
Acquaviva delle Fonti - BA	Alagna - PV	Allano - MT	Amorosi - BN
Acquaviva d'Isernia - CB	Alagna Valsesia - VC	Alice Bel Colle - AL	Ampezzo - UD
Acquaviva Picena - AP	Alanno - PE	Alice Castello - VC	Anacapri - NA
Acquaviva Platani - CL	Alano di Piave - BL	Alice Superiore - TO	Anagni - FR
Acqui Terme - AL	Alasio - SV	Alife - CE	Ancarano - TE
Acri - CS	Alatri - FR	Alimena - PA	Ancona - AN
Acuto - FR	Alba - CN	Alimnusa - PA	Andall - CZ
Adelfa - RA	Alba Adriatica - TE	All - ME	Andalo - TN
Adrano - CT	Albagiara - CA	All Terme - ME	Andalo Valtellino - SO
Adrano San Martino - BG	Albalate - MI	Allai - CA	Andezeno - TO
Adrara San Rocco - BG	Albanella - SA	Allain - AO	Andora - SV
Adria - RO	Albano di Lucania - PZ	Alleghe - BL	Andorno Micca - VO
Adro - BS	Albano Laziale - ROMA	Allerona - TR	Andrano - LE
Affi - VR	Albano Sant'Alessandro - BG	Alliate - LE	Andrate - TO
Affile - ROMA	Albano Verellese - VC	Allunniere - ROMA	Andrels - PN
Afragola - NA	Albaredo Arnaboldi - PV	Alluvioni Cambiò - AL	Andretta - AV
Africo - RC	Albaredo d'Adige - VR	Almè - BG	Andria - BA
Agazzano - PC	Albaredo per San Marco - SO	Almenno San Bartolomeo - BG	Andriano - BZ
Aggerola - NA	Albaroto - PR	Almenno San Salvatore - BG	Anela - SS
Aggus - SS	Albaretto della Torre - CN	Almeso - TO	Anfo - BS
	Albavilla - CO	Alonte - VI	Angera - VA
	Albenga - SV	Alpette - TO	Anghiari - AR
	Albera Ligure - AL	Alpignano - TO	Anghiari - VR
	Alberobello - BA	Alseno - PC	

(*) Per l'Indicazione della Provincia sono state adottate le sigle automobilistiche riportate a pag. 209.

Angolo Terme - BS
 Anghi - SA
 Angrogna - TO
 Anguillara Sabazia - ROMA
 Anguillara Veneta - PD
 Annico - CR
 Annone di Brianza - CO
 Annone Veneto - VE
 Anola - RC
 Antegnate - BG
 Anterivo - BZ
 Antey Saint André - AO
 Anticoll Corrado - ROMA
 Antignano - AT
 Antillo - ME
 Antonimina - RC
 Antrodoto - RI
 Antrona Schieranco - NO
 Anversa degli Abruzzi - AQ
 Anzano del Parco - CO
 Anzano di Puglia - FG
 Anzi - PZ
 Anzio - ROMA
 Anzola dell'Emilia - BO
 Anzola d'Ossola - NO
 Aosta - AO
 Apecchio - PS
 Apice - BN
 Apino - MC
 Apollosa - BN
 Appiano - BZ
 Appiano Gentile - CO
 Appignano - MC
 Appignano del Tronto - AP
 Aprica - SO
 Apricale - IM
 Apricena - FG
 Aprigliano - CS
 Aprilia - LT
 Aquara - SA
 Aquila di Arroscla - IM
 Aquileia - UD
 Aquilonia - AV
 Aquino - FR
 Aradeo - LE
 Aragona - AG
 Aramengo - AT
 Arba - PN
 Arborea - CA
 Arborio - VC
 Arbus - CA
 Arcade - TV
 Arce - FR
 Arcene - BG
 Arcevia - AN
 Archi - CH
 Arcidosso - GR
 Arcinazzo Romano - ROMA
 Arcisate - VA
 Arco - TN
 Arcola - SP
 Arcole - VR
 Arconate - MI
 Arcore - MI
 Arcugnano - VI
 Ardara - SS
 Ardauil - CA
 Ardenno - SO
 Ardesio - BG
 Ardore - RC
 Arena - CZ
 Arena Po - PV
 Arenzano - GE

Arese - MI
 Arezzo - AR
 Argegnò - CO
 Argelato - BO
 Argenta - FE
 Argentera - CN
 Arguello - CN
 Argusto - CZ
 Ari - CH
 Ariano Irpino - AV
 Ariano nel Polesine - RO
 Ariocla - ROMA
 Arielli - CH
 Arlenzo - CE
 Arignano - TO
 Arlizo - NU
 Arizzano - NO
 Ariena di Castro - VT
 Arluno - MI
 Armeno - NO
 Armento - PZ
 Armo - JM
 Armungia - CA
 Arnara - FR
 Arnasco - SV
 Arnaz - AO
 Arnesano - LE
 Arola - NO
 Arona - NO
 Arosio - CO
 Arpala - BN
 Arpaise - BN
 Arpino - FR
 Arquà Petrarca - PD
 Arquà Polesine - RO
 Arquata del Tronto - AP
 Arquata Scrivia - AL
 Arre - PD
 Arrone - TR
 Arsago Seprio - VA
 Arsiè - BL
 Arsiero - VI
 Arsiola - TE
 Arsoil - ROMA
 Arta Terme - UD
 Artegna - UD
 Artena - ROMA
 Artogne - BS
 Arvier - AO
 Arzschena - SS
 Arzago d'Adda - BG
 Arzana - NU
 Arzano - NA
 Arzene - PN
 Arzergrande - PD
 Arzignano - VI
 Ascea - SA
 Asclano - SI
 Ascoli Piceno - AP
 Ascoli Satriano - FG
 Ascrea - RI
 Aslago - VI
 Asigliano Veneto - VI
 Asigliano Vercellese - VC
 Asola - MN
 Asolo - TV
 Assago - MI
 Assemini - CA
 Assisi - PG
 Asso - CO
 Assolo - CA
 Assoro - EN
 Asti - AT

B

Baceno - NO
 Bacoli - NA
 Badalucco - IM
 Badesi - SS
 Badia - BZ
 Badia Calavena - VR
 Badia Pavese - PV
 Badia Polesine - RO
 Badia Tedalda - AR
 Badolato - CZ
 Bagaladi - RC
 Bagheria - PA
 Bagnacavallo - RA
 Bagnara Calabria - RC
 Bagnara di Romagna - RA
 Bagnaria - PV
 Bagnaria Arsa - UD
 Bagnasco - CN
 Bagnatica - BG

Bagni di Lucca - LU
 Bagno a Ripoli - FI
 Bagno di Romagna - FO
 Bagnoli di Trigno - CB
 Bagnoli di Sopra - PD
 Bagnoli Irpino - AV
 Bagnolo Cremasco - CR
 Bagnolo del Salento - LR
 Bagnolo di Po - RO
 Bagnolo in Piano - RE
 Bagnolo Mella - BS
 Bagnolo Piemonte - CN
 Bagnolo San Vito - MN
 Bagnone - MS
 Bagnoregio - VT
 Bagolino - BS
 Bala e Latina - CE
 Balano - AV
 Balardo - IM
 Balro - TO
 Balso - RE
 Balangero - TO
 Baldichieri d'Asti - AT
 Baldissero Canavese - TO
 Baldissero d'Alba - CN
 Baldissero Torinese - TO
 Balestrate - PA
 Balestrino - SV
 Ballabò - CO
 Ballao - CA
 Balmo - TO
 Balmuccia - VC
 Balocco - VC
 Balsorano - AQ
 Balvano - PZ
 Balzola - AL
 Banari - SS
 Banquette - TO
 Bannio Anzino - NO
 Banzì - PZ
 Baone - PD
 Baradili - CA
 Baragiano - PZ
 Baranello - CB
 Barano d'Ischia - NA
 Barasso - VA
 Barattoli San Pietro - CA
 Barbanello - PV
 Barbania - TO
 Barbara - AN
 Barbarano Romano - VT
 Barbarano Vicentino - VI
 Barbarese - CN
 Barbariga - BS
 Barbata - BG
 Barberino di Mugello - FI
 Barberino Val d'Elia - FI
 Barblano - BZ
 Barbona - PD
 Barcellona Pozzo di Gotto - ME
 Barchi - PS
 Barcis - PN
 Bard - AO
 Bardello - VA
 Bardì - PR
 Bardinetto - SV
 Bardolino - VR
 Bardonecchia - TO
 Bareggio - MI
 Barengo - NO
 Barossa - CA
 Barote - AQ
 Barga - LU

Bargagli - *GE*
 Barge - *CN*
 Barghe - *BS*
 Bari - *BA*
 Bariano - *BG*
 Baricella - *BO*
 Barile - *PZ*
 Bari Sardo - *NU*
 Barisclano - *AQ*
 Barlassina - *MI*
 Barletta - *BA*
 Barni - *CO*
 Baroli - *CN*
 Barone Canavese - *TO*
 Baronissi - *SA*
 Barrafranca - *EN*
 Barrali - *CA*
 Barrea - *AQ*
 Barumini - *CA*
 Barzago - *CO*
 Barzana - *BG*
 Barzanò - *CO*
 Barzio - *CO*
 Basaluzzo - *AL*
 Bascapè - *PV*
 Baschi - *TR*
 Basiglio - *TE*
 Basiglio di Pinò - *TN*
 Basiglio - *BN*
 Basiglio - *MI*
 Basiglio - *MI*
 Basiglio - *UD*
 Bassano Bresciano - *BS*
 Bassano del Grappa - *VI*
 Bassano in Teverina - *VT*
 Bassano Romano - *VT*
 Bassano - *LT*
 Bassignana - *AL*
 Bastia Mondovì - *CN*
 Bastia Umbra - *PG*
 Bastida de' Dossi - *PV*
 Bastida Pancarana - *PV*
 Bastiglia - *MO*
 Battaglia Torine - *PD*
 Battifoglio - *CN*
 Battipaglia - *SA*
 Battuda - *PV*
 Baucina - *PA*
 Bauladu - *CA*
 Baunei - *NU*
 Baveno - *NO*
 Bazzano - *BO*
 Bedero Valcuvia - *VA*
 Bedizzole - *BS*
 Bedollo - *TN*
 Bedonia - *PR*
 Bedullta - *BG*
 Bee - *NO*
 Belnasco - *TO*
 Beinette - *CN*
 Belcastro - *CZ*
 Belfiore - *VR*
 Belforte all'Isauro - *PS*
 Belforte del Chienti - *MC*
 Belforte Monferrato - *AL*
 Belgioioso - *PV*
 Belgirate - *NO*
 Bella - *PZ*
 Bellagio - *CO*
 Beliano - *CO*
 Bellante - *TE*

Bellaria-Igea Marina - *FO*
 Bellegra - *ROMA*
 Bollino - *CN*
 Bellinzago Lombardo - *MI*
 Bellinzago Novareso - *NO*
 Bellona - *CE*
 Bellosguardo - *SA*
 Belluno - *BL*
 Bellusco - *MI*
 Belmonte Calabro - *CS*
 Belmonte Castello - *FR*
 Belmonte del Sannio - *CB*
 Belmonte in Sabina - *RI*
 Belmonte Mezzagno - *PA*
 Belmonte Piceno - *AP*
 Belpasso - *CT*
 Belsito - *CS*
 Belvedere di Spinello - *CZ*
 Belvedere Langhe - *CN*
 Belvedere Marittimo - *CS*
 Belvedere Ostrense - *AN*
 Belveglio - *AT*
 Belvi - *NU*
 Bema - *SO*
 Bene Lario - *CO*
 Benestare - *RC*
 Benotutti - *SS*
 Bene Vagienna - *CN*
 Benevello - *CN*
 Benovenuto - *BN*
 Benna - *VC*
 Bentivoglio - *BO*
 Berbenno - *BG*
 Berbenno di Valtellina - *SO*
 Berceto - *PR*
 Berchidda - *SS*
 Bereguardo con Figliaro - *CO*
 Bereguardo - *PV*
 Bergamasco - *AL*
 Bergamo - *BG*
 Bergantino - *RO*
 Bergoggi - *SV*
 Bergolo - *CN*
 Berlingo - *BS*
 Bernalda - *MT*
 Bernareggio - *MI*
 Bernate Ticino - *MI*
 Bernozzo - *CN*
 Berra - *FE*
 Bersone - *TN*
 Bertinoro - *FO*
 Bertiole - *UD*
 Bertoneo - *MI*
 Berzano di San Pietro - *AT*
 Berzano di Tortona - *AL*
 Berzo Demo - *BS*
 Berzo Inferiore - *BS*
 Berzo San Fermo - *BG*
 Besana in Brianza - *MI*
 Besano - *VA*
 Besate - *MI*
 Besenello - *TN*
 Besenzone - *PC*
 Besnate - *VA*
 Besozzo - *VA*
 Besside - *SS*
 Bettola - *PC*
 Bettone - *PG*
 Beura-Cardezza - *NO*
 Bevagna - *PG*
 Beverino - *SP*
 Bevilacqua - *VR*
 Bezzecca - *TN*

Biancavilla - *CT*
 Bianchi - *CS*
 Bianco - *RC*
 Blandrate - *NO*
 Blandriono - *VA*
 Blanduno - *BG*
 Bianzè - *VC*
 Bianzone - *SO*
 Blassone - *MI*
 Bibbiano - *RE*
 Bibbiena - *AR*
 Bibbona - *LI*
 Bibiana - *TO*
 Bicari - *FG*
 Bichico - *UD*
 Bidoni - *CA*
 Biella - *VC*
 Bienno - *BS*
 Bleno - *TN*
 Bientina - *PI*
 Bigarello - *MN*
 Binago - *CO*
 Binasco - *MI*
 Binetto - *BA*
 Bioglio - *VC*
 Blonaz - *AO*
 Blone - *BS*
 Blorri - *NU*
 Blascia - *AV*
 Blascuolo - *PA*
 Blasciglio - *BA*
 Blegna - *AQ*
 Biseni - *TE*
 Blignano - *CS*
 Bistagno - *AL*
 Blauschio - *VA*
 Blette - *BA*
 Blonto - *BA*
 Blottrio - *BA*
 Bliti - *NU*
 Bivona - *AG*
 Bivongi - *RC*
 Bizzarone - *CO*
 Bleggio Inferiore - *TN*
 Bleggio Superiore - *TN*
 Bello - *BG*
 Blora - *VT*
 Biessagno - *CO*
 Blevio - *CO*
 Boara Pisani - *PD*
 Bobbio - *PC*
 Bobbio Pellice - *TO*
 Boca - *NO*
 Bocchigliero - *CS*
 Boccioleto - *VC*
 Bocenago - *TN*
 Bodio Lomnago - *VA*
 Boffarola d'Adda - *MI*
 Boffalora sopra Ticino - *MI*
 Bogliasco - *GE*
 Bognanco - *NO*
 Bognogno - *NO*
 Bolano - *CB*
 Bolsano - *SV*
 Bolano - *SP*
 Bolbeno - *TN*
 Bolgare - *BG*
 Bollate - *MI*
 Bollengo - *TO*
 Bologna - *BO*
 Bolognaro - *PE*
 Bolognetta - *PA*
 Bolognola - *MC*

Bolotana - *NU*
 Bolsena - *VT*
 Boltiere - *BG*
 Bolzano - *BZ*
 Bolzano Novarese - *NO*
 Bolzano Vicentino - *VI*
 Bomarzo - *VT*
 Bomba - *CH*
 Bompensiere - *CL*
 Bompietro - *PA*
 Bomporto - *MO*
 Bonacolo - *CA*
 Bonassola - *SP*
 Bonate Sopra - *BG*
 Bonate Sotto - *BG*
 Bonavigo - *VR*
 Bondeno - *FE*
 Bondo - *TN*
 Bondone - *TN*
 Bonea - *BN*
 Bonifredo - *CB*
 Bonemerse - *CR*
 Bonifati - *CS*
 Bonito - *AV*
 Bonnanaro - *SS*
 Bono - *SS*
 Bonorva - *SS*
 Bonvicino - *CN*
 Borbona - *RI*
 Borca di Cadore - *BL*
 Bordano - *UD*
 Bordighera - *IM*
 Bordolano - *CR*
 Bore - *PR*
 Boretto - *RE*
 Borgarello - *PV*
 Borgaro Torinese - *TO*
 Borgetto - *PA*
 Borghetto d'Arroscia - *IM*
 Borghetto di Borbera - *AL*
 Borghetto di Vara - *SP*
 Borghetto Lodigiano - *MI*
 Borghetto Santo Spirito - *SV*
 Borghi - *FO*
 Borgio - *CZ*
 Borgiallo - *TO*
 Borgio Verezzi - *SV*
 Borgo a Mozzano - *LU*
 Borgo d'Ale - *VC*
 Borgo di Terzo - *BG*
 Borgoforte - *MN*
 Borgofranco d'Ivrea - *TO*
 Borgofranco sul Po - *MN*
 Borgolavezzaro - *NO*
 Borgomale - *CN*
 Borgomanero - *NO*
 Borgomaro - *IM*
 Borgomasino - *TO*
 Borgone Susa - *TO*
 Borgonovo Val Tidone - *PC*
 Borgo Pace - *PS*
 Borgo Priolo - *PV*
 Borgoratto Alessandrino - *AL*
 Borgoratto Mormorolo - *PV*
 Borgoricco - *PD*
 Borgorose - *RI*
 Borgo San Dalmazzo - *CN*
 Borgo San Giacomo - *BS*
 Borgo San Giovanni - *MI*
 Borgo San Lorenzo - *FI*
 Borgo San Martino - *AL*
 Borgo San Siro - *PV*
 Borgosatollo - *BS*

Borgosesia - *VO*
 Borgo Ticino - *NO*
 Borgo Tossignano - *BO*
 Borgo Val di Taro - *PR*
 Borgo Valsugana - *TN*
 Borgo Vellino - *RI*
 Borgo Verucelli - *VC*
 Bormida - *SV*
 Bormio - *SO*
 Bornasco - *PV*
 Borno - *BS*
 Boroneddu - *CA*
 Borore - *NU*
 Borrello - *CH*
 Borriana - *VC*
 Borsò del Grappa - *TV*
 Bortigall - *NU*
 Bortigliadas - *SS*
 Borutta - *SS*
 Borzonasca - *GE*
 Bosa - *NU*
 Bosaro - *RO*
 Boschi Sant'Anna - *VR*
 Bosco Chiesanuova - *VR*
 Bosco Marengo - *AL*
 Bosconero - *TO*
 Boscoreale - *NA*
 Boscotrecase - *NA*
 Bosentino - *TN*
 Bosia - *CN*
 Bosio - *AL*
 Bosio Parini - *CO*
 Bosnasco - *PV*
 Bossico - *BG*
 Bossolasco - *CN*
 Botricello - *CZ*
 Botrugno - *LE*
 Bottanuco - *BG*
 Botticino - *BS*
 Bottida - *SS*
 Bova - *RC*
 Bovalino - *RC*
 Bova Marina - *RC*
 Bovegno - *BS*
 Boves - *CN*
 Bovezzo - *BS*
 Boville Ernica - *FR*
 Bovino - *FG*
 Bovisio-Masclago - *MI*
 Bovolenta - *PD*
 Bovolone - *VR*
 Bozzole - *AL*
 Bozzolo - *MN*
 Bra - *CN*
 Bracca - *BG*
 Bracciano - *ROMA*
 Bracigliano - *SA*
 Braies - *BZ*
 Brallo di Pregola - *PV*
 Brancalene - *RC*
 Brandico - *BS*
 Brandizzo - *TO*
 Branzi - *BG*
 Braone - *BS*
 Brebbia - *VA*
 Breda di Piave - *TV*
 Bregano - *VA*
 Breganze - *VI*
 Bregnano - *CO*
 Breguzzo - *TN*
 Brela - *VC*
 Brembate - *BG*

Brembate di Sopra - *BG*
 Brembilla - *BG*
 Brembio - *MI*
 Brema - *PV*
 Brendola - *VI*
 Brenna - *CO*
 Brennero - *BZ*
 Brenno - *BS*
 Brenta - *VA*
 Brentino Belluno - *VR*
 Brentonico - *TN*
 Brenzone - *VR*
 Brescello - *RE*
 Brescia - *BS*
 Bresmo - *TN*
 Bressana Bottarone - *PV*
 Bressanone - *BZ*
 Bressanvido - *VI*
 Bresso - *MI*
 Bréz - *TN*
 Brezzo di Bedero - *VA*
 Briaglia - *CN*
 Briatico - *CZ*
 Brioherasio - *TO*
 Brienne - *CO*
 Brienza - *PZ*
 Briga Alta - *CN*
 Briga Novarese - *NO*
 Brignano-Frascata - *AL*
 Brignano Gera d'Adda - *BG*
 Brindisi - *BR*
 Brindisi Montagna - *PZ*
 Brinzio - *VA*
 Briona - *NO*
 Brione - *BS*
 Brione - *TN*
 Brisoce - *MI*
 Brisighella - *RA*
 Brissago-Valtravaglia - *VA*
 Brissogne - *AO*
 Brittol - *PE*
 Brivio - *CO*
 Broccostella - *FR*
 Brogliano - *VI*
 Brognaturo - *CZ*
 Brolo - *ME*
 Brondello - *CN*
 Broni - *PV*
 Bronte - *CT*
 Bronzolo - *BZ*
 Brosasco - *CN*
 Brosso - *TO*
 Brovello-Carpugnino - *NO*
 Brozolo - *TO*
 Brugherio - *MI*
 Brugine - *PD*
 Brugnato - *SP*
 Brugnora - *PN*
 Brulno - *TO*
 Brumano - *BG*
 Brunate - *CO*
 Brunello - *VA*
 Brunico - *BZ*
 Bruno - *AT*
 Brusaporto - *BG*
 Brusasco - *TO*
 Brusciiano - *NA*
 Brusimpiano - *VA*
 Brusnengo - *VC*
 Brusson - *AO*
 Bruzolo - *TO*
 Bruzzano Zeffirio - *RC*

Bubbiano - *MI*
 Bubbio - *AT*
 Bucchianico - *CH*
 Buccheri - *SR*
 Bucciano - *BN*
 Buccinasco - *MI*
 Buccino - *SA*
 Bucine - *AR*
 Buddusò - *SS*
 Budola - *PN*
 Budoni - *NU*
 Budrio - *BO*
 Buggerru - *CA*
 Buggiano - *PT*
 Duglio in Monte - *SO*
 Bugnara - *AQ*
 Buguggiate - *VA*
 Bula - *UD*
 Bulciago - *CO*
 Bulgarograsso - *CO*
 Bultel - *SS*
 Bulzi - *SS*
 Buonabitacolo - *SA*
 Buonalbergo - *BN*
 Buonovento - *SI*
 Buonvicino - *CS*
 Burago di Molgora - *MI*
 Burcel - *CA*
 Burgio - *AQ*
 Burgos - *SS*
 Burlasco - *TO*
 Burolò - *TO*
 Buronzo - *VC*
 Busachi - *CA*
 Busalla - *GE*
 Busana - *RE*
 Busano - *TO*
 Busca - *CN*
 Buscate - *MI*
 Busceni - *SR*
 Buseto l'Alizzolo - *TP*
 Busnago - *MI*
 Bussero - *MI*
 Bussato - *PR*
 Bussi sul Tirino - *PE*
 Busso - *CB*
 Bussolengo - *VR*
 Bussoleno - *TO*
 Busto Arsizio - *VA*
 Busto Garolfo - *MI*
 Butera - *CL*
 Buti - *PI*
 Buttapietra - *VR*
 Buttigliera Alta - *TO*
 Buttigliera d'Asti - *AT*
 Buttrio - *UD*

C

Cabella Ligure - *AL*
 Cabiate - *CO*
 Cabras - *CA*
 Caccamo - *PA*
 Caccuri - *CZ*
 Ca' d'Andrea - *CR*
 Cadegliano-Viconago - *VA*
 Cadelbosco di Sopra - *RE*
 Cadeo - *PC*
 Cadernone - *TN*
 Cadoneghe - *PD*
 Cadorago - *CO*

Cadrezzate - *VA*
 Caerano di San Marco - *TR*
 Cafasse - *TO*
 Cagliano - *SA*
 Cagli - *PS*
 Cagliari - *CA*
 Caglio - *CO*
 Cagnano Amiterno - *AQ*
 Cagnano Varano - *FG*
 Cagno - *CO*
 Cagnò - *TN*
 Calanella - *CE*
 Calazzo - *CE*
 Calves - *BZ*
 Caino - *BS*
 Calolo - *SO*
 Caltrano - *AV*
 Caltrató - *VA*
 Cairo Montenotte - *SV*
 Calvano - *NA*
 Calabritto - *AV*
 Caluzio di Cadore - *BL*
 Calamandranà - *AT*
 Calamonaici - *AG*
 Calangianus - *SS*
 Calanna - *RC*
 Calasca-Castiglione - *NO*
 Calascibetta - *EN*
 Calascio - *AQ*
 Calasetta - *CA*
 Calatabiano - *CT*
 Calatafimi - *TP*
 Calavino - *TN*
 Calcata - *VT*
 Calceranica al Lago - *TN*
 Calci - *PI*
 Calciano - *MT*
 Calcinala - *PI*
 Calcinate - *BG*
 Calcinato - *BS*
 Calcio - *BG*
 Calco - *CO*
 Caldaro - *BZ*
 Caldarella - *MC*
 Calderara di Reno - *BO*
 Caldes - *TN*
 Caldiero - *VR*
 Caldogno - *VI*
 Caldonazzo - *TN*
 Calendasco - *PC*
 Calenzano - *FI*
 Calostano - *PR*
 Calice al Cornoviglio - *SP*
 Calice Ligure - *SV*
 Callmeta - *LE*
 Calltri - *AV*
 Callizzano - *SV*
 Callabiana - *VC*
 Calliano - *AT*
 Calliano - *TN*
 Calolziocorte - *BG*
 Calopezzati - *CS*
 Calosso - *AT*
 Caloveto - *CS*
 Caltabellotta - *AG*
 Caltagirone - *CT*
 Caltanissetta - *CL*
 Caltavuturo - *PA*
 Caltignara - *NO*
 Calto - *RO*
 Caltrano - *VI*
 Caluso d'Adda - *BG*

- Caluso - *TO*
 Calvaseo della Riviera - *BS*
 Calvanico - *SA*
 Calvatone - *CR*
 Calvello - *PZ*
 Calvene - *VI*
 Calvenzano - *IG*
 Calvera - *PZ*
 Calvi - *BN*
 Calvi dell'Umbria - *TR*
 Calvignano - *PV*
 Calvignasco - *MI*
 Calvi Risorta - *CE*
 Calvisano - *BS*
 Calvizzano - *NA*
 Camagna - *AL*
 Camalora - *LU*
 Camalrago - *MI*
 Camandona - *VC*
 Camastra - *AG*
 Cambiagio - *MI*
 Cambiano - *TO*
 Cambiasca - *NO*
 Camburzano - *VC*
 Camorana - *CN*
 Camerano - *AN*
 Camerano Casasco - *AT*
 Camerata Cornelio - *BG*
 Camerata Nuova - *ROMA*
 Camerata Picena - *AN*
 Camerl - *NO*
 Camerino - *MC*
 Camerota - *SA*
 Camigliano - *CE*
 Camlunata - *PC*
 Camlini - *RO*
 Camlino - *AL*
 Camino al Tagliamento - *UD*
 Camisano - *CR*
 Camisano Vicentino - *VI*
 Cammarata - *AG*
 Camo - *CN*
 Camogli - *GE*
 Campagna - *SA*
 Campagna Lupia - *VE*
 Campagnano di Roma - *ROMA*
 Campagnatico - *GR*
 Campagnola Cromasca - *CR*
 Campagnola Emilia - *RE*
 Campagna - *CS*
 Camparada - *MI*
 Campegrino - *RE*
 Campello sul Clitunno - *PG*
 Campertogno - *VO*
 Campi Bisenzio - *FI*
 Campiglia Cervo - *VO*
 Campiglia del Berio - *VI*
 Campiglia Marittima - *LI*
 Campiglione-Fenile - *TO*
 Campione d'Italia - *CO*
 Campi Salentina - *LE*
 Campitello di Fassa - *TN*
 Campit - *TE*
 Campobasso - *CB*
 Campobello di Licata - *AG*
 Campobello di Mazara - *TP*
 Campo Calabro - *RC*
 Campochiaro - *CB*
 Campodarsago - *PD*
 Campodenno - *TN*
 Campo di Giove - *AQ*
 Campodimele - *LT*
 Campodipietra - *CB*
 Campo di Trens - *BZ*
 Campodolcino - *SO*
 Campodoro - *PD*
 Campofelice di Fitalia - *PA*
 Campofelice di Rocella - *PA*
 Campofione - *AP*
 Campofiorito - *PA*
 Campofornello - *UD*
 Campofranco - *CL*
 Campogullano - *MO*
 Campolattaro - *BN*
 Campoli Appennino - *FR*
 Campoli del Monte Taburno - *BN*
 Campolieto - *CB*
 Campo Ligure - *GE*
 Campolongo al Torre - *UD*
 Campolongo Maggiore - *VE*
 Campolongo sul Brenta - *VI*
 Campomaggiore - *PZ*
 Campomarino - *CB*
 Campomorone - *GE*
 Campo nell'Elba - *LI*
 Camponegara - *VE*
 Campora - *SA*
 Camporeale - *PA*
 Camporglano - *LU*
 Camporosso - *IM*
 Camporotondo di Flastrone - *MC*
 Camporotondo Etneo - *CT*
 Camposampiero - *PD*
 Campo San Martino - *PD*
 Camposano - *NA*
 Camposanto - *MO*
 Campospinoso - *PV*
 Campotosto - *AQ*
 Campo Tures - *BZ*
 Camugnano - *BO*
 Canale - *CN*
 Canale d'Agordo - *BL*
 Canale Monterano - *ROMA*
 Canal San Bovo - *TN*
 Canaro - *RO*
 Canazei - *TN*
 Cancellara - *PZ*
 Cancellato ed Arnone - *CE*
 Canda - *RO*
 Candela - *FG*
 Candelo - *VC*
 Candia Canavese - *TO*
 Candia Lomellina - *PV*
 Candiana - *PD*
 Candida - *AV*
 Candidoni - *RO*
 Candiolo - *TO*
 Canegrate - *MI*
 Canelli - *AT*
 Canepina - *VT*
 Caneva - *PN*
 Canevino - *PV*
 Canicatti - *AG*
 Canicattini Bagui - *SR*
 Canino - *VT*
 Canischio - *TO*
 Canistro - *AQ*
 Canna - *CS*
 Canualonga - *SA*
 Cannara - *PG*
 Canero Riviera - *NO*
 Canneto Pavese - *PV*
 Canneto sull'Oglio - *MN*
 Cannobio - *NO*
 Cannole - *LE*
 Canolo - *RC*
 Canoula d'Adda - *BG*
 Canosa di Puglia - *BA*
 Canosa Sannita - *CH*
 Canosio - *CN*
 Cansano - *AQ*
 Cantagallo - *FI*
 Cantalico - *RI*
 Cantalupa - *TO*
 Cantalupo in Sabina - *RI*
 Cantalupo Ligure - *AL*
 Cantalupo nel Sannio - *CB*
 Cantarana - *AT*
 Cantello - *VA*
 Canterano - *ROMA*
 Cantiano - *PS*
 Cantola - *TO*
 Cantù - *CO*
 Canzano - *TE*
 Canzo - *CO*
 Caorle - *VE*
 Caorso - *PC*
 Capaccio - *SA*
 Capaci - *PA*
 Capalbio - *GR*
 Capannoli - *PI*
 Capannori - *LU*
 Capena - *ROMA*
 Capergnanica - *CR*
 Capestrano - *AQ*
 Caplago Intimiano - *CO*
 Capistrano - *CZ*
 Capistrello - *AQ*
 Capitignano - *AQ*
 Capizzi - *ME*
 Capizzone - *BG*
 Capodimonte - *VT*
 Capo di Ponte - *BS*
 Capo d'Orlando - *ME*
 Capodrise - *CE*
 Capoliveri - *LI*
 Capolona - *AR*
 Caponago - *MI*
 Caporolano - *AQ*
 Caposele - *AV*
 Capoterra - *CA*
 Capovalle - *BS*
 Cappadocia - *AQ*
 Cappella Cantone - *CR*
 Cappella de' Pleonardi - *CR*
 Cappella Maggiore - *TV*
 Cappelle sul Tavo - *PE*
 Capracotta - *CB*
 Caprala e Limite - *FI*
 Caprala Isola - *LI*
 Capralba - *CR*
 Capranica - *VT*
 Capranica Prenestina - *ROMA*
 Caprarica di Lecce - *LE*
 Caprarola - *VT*
 Capravua - *CN*
 Caprese Michelangelo - *AR*
 Caprezzo - *NO*
 Capri - *NA*
 Capriana - *TN*
 Capriano del Colle - *BS*
 Capriata d'Orba - *AL*
 Capriate San Gervasio - *BG*
 Capriati a Volturmo - *CE*
 Capri - *TO*
 Capriglia Iriua - *AV*
 Capriglio - *AT*
 Caprile - *VC*
 Capri Leone - *ME*
 Caprino Bergamasco - *BG*
 Caprino Veronese - *VR*
 Capriolo - *BS*
 Capriva del Friuli - *GO*
 Capua - *CE*
 Capurso - *BA*
 Caraffa del Bianco - *RC*
 Caraffa di Catanzaro - *CZ*
 Caraglio - *CN*
 Caramagna Piemonte - *CN*
 Caramanico Terme - *PE*
 Carano - *TN*
 Carapelle - *FG*
 Carapelle Calvisio - *AQ*
 Carasco - *GE*
 Carassal - *AP*
 Carate Brianza - *MI*
 Carate Urlo - *CO*
 Caravaggio - *BG*
 Caravato - *VA*
 Caravino - *TO*
 Caravonica - *IM*
 Carbognano - *VT*
 Carbonara al Ticino - *PV*
 Carbonara di Nola - *NA*
 Carbonara di Po - *MN*
 Carbonara Scrivia - *AL*
 Carbonate - *CO*
 Carbone - *PZ*
 Carbonera - *TV*
 Carbonia - *CA*
 Carcare - *SV*
 Carceri - *PD*
 Carcoforo - *VC*
 Cardano al Campo - *VA*
 Cardè - *CN*
 Cardeto - *RC*
 Cardinale - *CZ*
 Cardito - *NA*
 Careggine - *LU*
 Carema - *TO*
 Carenno - *BG*
 Carentino - *AL*
 Careri - *RC*
 Carcassano - *VC*
 Caresanablot - *VO*
 Carezzano - *AL*
 Carfizzi - *CZ*
 Caroghe - *SS*
 Carliati - *CS*
 Carife - *AV*
 Carignano - *TO*
 Carimate - *CO*
 Carinara - *CE*
 Carini - *PA*
 Carinola - *CE*
 Carisio - *VC*
 Carisolo - *TN*
 Carliano - *FG*
 Carliazzo - *CO*
 Carlentini - *SR*
 Carlino - *UD*
 Carloforte - *CA*
 Carlipoli - *CZ*
 Carmagnola - *TO*
 Carulano - *LE*
 Carmignano - *FI*
 Carmignano di Brenta - *PD*
 Carnago - *VA*
 Carante - *MI*
 Carobbio degli Angeli - *BG*

- Carolei - *CS*
 Carona - *BG*
 Caroula - *ME*
 Caronno Pertusella - *VA*
 Caronno Varesino - *VA*
 Carosino - *TA*
 Carovigno - *BR*
 Carovilli - *CB*
 Carpaneto Piacentino - *PC*
 Carpanzano - *CS*
 Carpasio - *IM*
 Carpegna - *PS*
 Carpenedolo - *BS*
 Carpeneto - *AL*
 Carpi - *MO*
 Carpiano - *MI*
 Carpignano Salentino - *LE*
 Carpignano Sesia - *NO*
 Carpineti - *RE*
 Carpineto della Nora - *PE*
 Carpineto Romano - *ROMA*
 Carpineto Sinello - *CH*
 Carpio - *FG*
 Carpinone - *CB*
 Carrara - *MS*
 Carrara San Giorgio - *PD*
 Carrara Santo Stefano - *PD*
 Carrà - *VI*
 Carrega Ligure - *AL*
 Carro - *SP*
 Carrodano - *SP*
 Carrosio - *AL*
 Carrù - *CN*
 Carsoli - *AQ*
 Cartigliano - *VI*
 Cartigliano - *CN*
 Cartoceto - *PS*
 Cartosio - *AL*
 Cartura - *PD*
 Carugate - *MI*
 Carugo - *CO*
 Carunchio - *CH*
 Carvico - *BG*
 Carzano - *TN*
 Casabona - *CZ*
 Casacalenda - *CB*
 Casacanditella - *CH*
 Casagrove - *CE*
 Casalanguida - *CH*
 Casalattico - *FR*
 Casalboltramo - *NO*
 Casalbordino - *CH*
 Casalbore - *AV*
 Casalborgone - *TO*
 Casalbuono - *SA*
 Casalbuttano ed Uniti - *CR*
 Casal Cornelli - *AL*
 Casalciprano - *CB*
 Casal di Principe - *CE*
 Casalduni - *BN*
 Casalecchio di Reno - *BO*
 Casale Corte Corro - *NO*
 Casale Cremasco Vidolasco - *CR*
 Casale di Scodosia - *PD*
 Casaleggio Bolso - *AI*
 Casaleggio Novara - *NO*
 Casale Litta - *VA*
 Casale Marittimo - *PI*
 Casale Monferrato - *AL*
 Casaleone - *VR*
 Casale sul Sile - *TV*
 Casaleto-Ceredano - *CR*
 Casaleto di Sopra - *OR*
 Casaleto Lodigiano - *MI*
 Casaleto Spartano - *SA*
 Casaleto Vaprio - *CR*
 Casalfumane - *BO*
 Casalgrande - *RE*
 Casalgrasso - *CN*
 CasalIncontrada - *CH*
 Casalino - *NO*
 Casalmaggiore - *CR*
 Casalmalocco - *MI*
 Casalmorano - *CR*
 Casalmoro - *MN*
 Casalnoceto - *AL*
 Casalnuovo di Napoli - *NA*
 Casalnuovo Montorotaro - *FG*
 Casaloldo - *MN*
 Casalpusterlengo - *MI*
 Casalromano - *MN*
 Casalserugo - *PD*
 Casaluce - *CE*
 Casalvecchio di Puglia - *FG*
 Casalvecchio Siculo - *ME*
 Casal Vellino - *SA*
 Casalvieri - *FR*
 Casalvolone - *NO*
 Casalzugno - *VA*
 Casamarciano - *NA*
 Casamassima - *BA*
 Casamicciola Terme - *NA*
 Casandrino - *NA*
 Casanova Elvo - *VC*
 Casanova Lerrone - *SV*
 Casanova Lonati - *PV*
 Casape - *ROMA*
 Casapinta - *VC*
 Casapota - *RI*
 Casapulla - *CE*
 Casarano - *LE*
 Casargo - *CO*
 Casarile - *MI*
 Casarsa della Delizia - *PN*
 Casarza Ligure - *GE*
 Casasco - *AL*
 Casasco d'Intelvi - *CO*
 Casatenovo - *CO*
 Casatisma - *PV*
 Casavatore - *NA*
 Casazza - *BG*
 Casola - *PG*
 Casalago - *VA*
 Cascliana Terme - *PI*
 Cascina - *PI*
 Casclnetto d'Ivrea - *TO*
 Casel Gerola - *PV*
 Caselette - *TO*
 Casella - *GE*
 Caselle in Pittari - *SA*
 Caselle Landi - *MI*
 Caselle Lurani - *MI*
 Caselle Torinese - *TO*
 Caserta - *CE*
 Casier - *TV*
 Casignana - *RC*
 Casina - *RE*
 Casirate d'Adda - *BG*
 Caslino d'Erba - *CO*
 Casnate con Bernate - *CO*
 Casnigo - *BG*
 Casola di Napoli - *NA*
 Casola in Lunigiana - *MS*
 Casola Valsenio - *RA*
 Casole Bruzio - *CS*
 Casole d'Elsa - *SI*
 Casoli - *CH*
 Casorate Primo - *PV*
 Casorate Sempione - *VA*
 Casorezzo - *MI*
 Casoria - *NA*
 Casorzo - *AT*
 Casperla - *RI*
 Caspoggio - *SO*
 Cassacco - *UD*
 Cassago Brianza - *CO*
 Cassano allo Ionio - *CS*
 Cassano d'Adda - *MI*
 Cassano delle Murge - *BA*
 Cassano Irpino - *AV*
 Cassano Magnago - *VI*
 Cassano Spinola - *AL*
 Cassano Valcuvia - *VA*
 Casarò - *SR*
 Cassiglio - *BG*
 Cassina de' Pecchi - *MI*
 Cassina Rizzardi - *CO*
 Cassinasco - *AT*
 Cassina Valsassina - *CO*
 Cassine - *AL*
 Cassinelle - *AL*
 Cassinetta di Lugagnano - *MI*
 Cassino - *FR*
 Cassola - *VI*
 Cassolnovo - *PV*
 Castagnaro - *VR*
 Castagneto Carducci - *LI*
 Castagneto Po - *TO*
 Castagnito - *CN*
 Castagnole delle Lanze - *AT*
 Castagnole Monferrato - *AT*
 Castagnole Piemonte - *TO*
 Castana - *PV*
 Castano Primo - *MI*
 Casteggio - *PV*
 Castegnato - *BS*
 Castegnero - *VI*
 Castelbaldo - *PD*
 Castel Baronia - *AV*
 Castelbelforte - *MN*
 Castelbellino - *AN*
 Castelbello Clardes - *BZ*
 Castelbianco - *SV*
 Castel Boglione - *AT*
 Castel Bolognese - *RA*
 Castelbottaccio - *CB*
 Castelbuono - *PA*
 Castel Campagnano - *CE*
 Castel Castagna - *TE*
 Castelclivita - *SA*
 Castel Colonna - *AN*
 Castel Condino - *TN*
 Castelcovati - *BS*
 Castelcuoco - *TV*
 Castel daccia - *PA*
 Castel d'Alano - *BO*
 Castel d'Arlo - *MN*
 Castel d'Azzano - *VR*
 Castel del Cel - *PS*
 Castel del Giallo - *ON*
 Castel del Giudice - *CB*
 Castel del Monte - *AQ*
 Castel del Piano - *GR*
 Castel del Rio - *BO*
 Castel di Casio - *BO*
 Castelldione - *CR*
 Castel di Ieri - *AQ*
 Castel di Iudica - *CT*
 Castel di Lama - *AP*
 Castel di Lucio - *ME*
 Castel di Sangro - *AQ*
 Castel di Sasso - *CR*
 Castel di Tora - *RI*
 Castel di Dardo - *AN*
 Castel di Fiorentino - *FI*
 Castel Focognano - *AR*
 Castel fondo - *TN*
 Castel forte - *LT*
 Castelfranc - *AV*
 Castel franco di Sopra - *AR*
 Castel franco di Sotto - *PI*
 Castel franco Emilia - *MO*
 Castel franco in Miscano - *BN*
 Castel franco Veneto - *TV*
 Castel Frentano - *CH*
 Castel Gabbiano - *CR*
 Castel Gandolfo - *ROMA*
 Castel Giorgio - *TR*
 Castel Goffredo - *MN*
 Castelgomberto - *VI*
 Castelgrande - *PZ*
 Castel Guelfo di Bologna - *BO*
 Castelguglielmo - *RO*
 Castelguidone - *CH*
 Castellabate - *SA*
 Castellafiume - *AQ*
 Castell'Alfero - *AT*
 Castellalto - *TE*
 Castellammare del Golfo - *TP*
 Castellammare di Stabia - *NA*
 Castellamonte - *TO*
 Castellana Grotte - *BA*
 Castellana Scula - *PA*
 Castellana - *TA*
 Castellana - *AL*
 Castellanza - *VA*
 Castellar - *CN*
 Castellano - *RE*
 Castellaro Gualdobono - *AL*
 Castellaro - *IM*
 Castell'Arquato - *PC*
 Castellavazzo - *BL*
 Castell'Azzara - *GR*
 Castellazzo Bormida - *AL*
 Castellazzo Novarese - *NO*
 Castellione - *CR*
 Castellione di Suasa - *AN*
 Castellero - *AT*
 Castelletto Cervo - *VO*
 Castelletto d'Erro - *AL*
 Castelletto di Branduzzo - *PV*
 Castelletto d'Orba - *AL*
 Castelletto Merli - *AL*
 Castelletto Molina - *AT*
 Castelletto Monferrato - *AL*
 Castelletto sopra Ticino - *NO*
 Castelletto Stura - *CN*
 Castelletto Uzzone - *ON*
 Castelli - *TE*
 Castelli Calepio - *BG*
 Castellina in Chianti - *SI*
 Castellinaldo - *CN*
 Castellina Marittima - *PI*
 Castellino del Biferno - *CB*
 Castellino Tanaro - *CN*
 Castellini - *FR*
 Castello Cabaglio - *VA*
 Castello d'Agogna - *PV*
 Castello d'Alife - *CE*

- Castello d'Argillo - *BO*
 Castello dell'Acqua - *SO*
 Castello di Annone - *AT*
 Castello di Brianza - *CO*
 Castello di Cisterna - *NA*
 Castello di Flemme - *TN*
 Castello di Godego - *TV*
 Castello di Serravalle - *BO*
 Castello Tesino - *TN*
 Castellucchio - *MN*
 Castelluccio del Sauri - *FG*
 Castelluccio Inferiore - *PZ*
 Castelluccio Superiore - *PZ*
 Castelluccio Valmaggiore - *FG*
 Castell'Umberto - *ME*
 Castel Madama - *ROMA*
 Castel Maggiore - *BO*
 Castelmagno - *ON*
 Castelmarte - *CO*
 Castelmassa - *RO*
 Castelmauro - *OB*
 Castel Mella - *BS*
 Castelmozzano - *PZ*
 Castel Mola - *ME*
 Castel Morrone - *CE*
 Castelnavetto - *PV*
 Castelnuovo Barliano - *RO*
 Castelnuovo del Friuli - *PN*
 Castelnuovo di Sotto - *RE*
 Castelnuovo ne' Monti - *RE*
 Castelnuovo - *TN*
 Castelnuovo Belbo - *AT*
 Castelnuovo Berardenga - *SI*
 Castelnuovo Bocca d'Adda - *MI*
 Castelnuovo Borinida - *AL*
 Castelnuovo Bozzente - *CO*
 Castelnuovo Calcea - *AT*
 Castelnuovo Cilento - *SA*
 Castelnuovo della Daunia - *FG*
 Castelnuovo di Cera - *CN*
 Castelnuovo di Conza - *SA*
 Castelnuovo di Farfa - *RI*
 Castelnuovo di Garfagnana - *LU*
 Castelnuovo di Porto - *ROMA*
 Castelnuovo di Val di Cecina - *PI*
 Castelnuovo di Verona - *VR*
 Castelnuovo Don Bosco - *AT*
 Castelnuovo Magra - *SP*
 Castelnuovo Nigra - *TO*
 Castelnuovo Parano - *FR*
 Castelnuovo Rangone - *MO*
 Castelnuovo Scrivia - *AL*
 Castelpagano - *BN*
 Castelpetroso - *CB*
 Castelplizzuto - *CB*
 Castelplanio - *AN*
 Castelpoto - *BN*
 Castelraimondo - *MC*
 Castel Ritaldi - *PG*
 Castel Rocchero - *AT*
 Castelrotto - *BZ*
 Castel Rozzone - *BG*
 Castel San Giorgio - *SA*
 Castel San Giovanni - *PC*
 Castel San Lorenzo - *SA*
 Castel San Niccolò - *AR*
 Castel San Pietro Romano - *ROMA*
 Castel San Pietro Terme - *BO*
 Castel Sant'Angelo - *RI*
- Castelsantangelo sul Nera
MC
 Castel Sant'Elia - *VT*
 Castel San Vinconzo - *CB*
 Castelsaraceno - *PZ*
 Castelsardo - *SS*
 Castelsoprio - *VA*
 Castelsilano - *CZ*
 Castelspina - *AL*
 Casteltermini - *AG*
 Castelvoccano - *VA*
 Castelvocchio Calvisio - *AQ*
 Castelvocchio di Rocca Barbe-
 na - *SV*
 Castelvechio Subequo - *AQ*
 Castelvenere - *BN*
 Castelverde - *CR*
 Castelverrino - *CB*
 Castelvotere in Val Fortoro - *BN*
 Castelvotere sul Calore - *AV*
 Castelvotrano - *TP*
 Castelvotro di Modena - *MO*
 Castelvetro Piacentino - *PC*
 Castel Viscardo - *TR*
 Castelvisconti - *CR*
 Castel Vittorio - *IM*
 Castel Volturno - *CE*
 Castenaso - *BO*
 Castenedolo - *BS*
 Castiglione a Casauria - *PE*
 Castiglione Chiavaresco - *GE*
 Castiglione Cosentino - *CS*
 Castiglione d'Adda - *MI*
 Castiglione del Pepoli - *BO*
 Castiglione del Genovesi - *SA*
 Castiglione del Lago - *PG*
 Castiglione della Pescaia - *GR*
 Castiglione dello Stiviere - *MN*
 Castiglione di Garfagnana - *LU*
 Castiglione d'Intelvi - *CO*
 Castiglione di Sicilia - *CT*
 Castiglione d'Orcia - *SI*
 Castiglione Falsetto - *CN*
 Castiglione in Teverina - *VT*
 Castiglione Messer Marino - *CH*
 Castiglione Messer Raimondo - *TE*
 Castiglione Olona - *VA*
 Castiglione Tinella - *CN*
 Castiglione Torinese - *TO*
 Castiglione Fibocchi - *AR*
 Castiglione Fiorentino - *AR*
 Castignano - *AP*
 Castlioni - *TE*
 Castlino - *CN*
 Castlione Andevenno - *SO*
 Castlione della Presolana - *BG*
 Castlions di Strada - *UD*
 Castraga Vidardo - *MI*
 Casto - *BS*
 Castorano - *AP*
 Castrozato - *BS*
 Castri di Lecce - *LE*
 Castignano de' Greci - *LE*
 Castignano del Capo - *LE*
 Castro - *BG*
 Castrocaro Terme e Terra del
 Sole - *FO*
 Castrocielo - *FR*
 Castro del Volsci - *FR*
- Castrofilippo - *AG*
 Castrollibero - *CS*
 Castronno - *VA*
 Castronuovo di Sant'Andrea - *PZ*
 Castronuovo di Sicilia - *PA*
 Castropignano - *CB*
 Castoreale - *ME*
 Castoroglio - *CS*
 Castrovillari - *CS*
 Catania - *CT*
 Catanzaro - *CZ*
 Catenanuova - *EN*
 Catignano - *PE*
 Cattolica - *FO*
 Cattolica Eraclea - *AG*
 Caulonia - *RC*
 Cautano - *BN*
 Cavacurta - *MI*
 Cava de' Tirreni - *SA*
 Cavaglià - *VC*
 Cavaghetto - *NO*
 Cavaglio d'Agogna - *NO*
 Cavaglio-Spocchia - *NO*
 Cavagnolo - *TO*
 Cavalon Veronese - *VR*
 Cavalese - *TN*
 Cavallasca - *CO*
 Cavallerleone - *CN*
 Cavallermaggiore - *CN*
 Cavallino - *LE*
 Cavallirio - *NO*
 Cava Manara - *PV*
 Cavarano - *TN*
 Cavaragna - *CO*
 Cavarla con Premezzo - *VA*
 Cavarzere - *VE*
 Cavaso del Tomba - *TV*
 Cavasso Nuovo - *PN*
 Cavatore - *AL*
 Cavazzo Carnico - *UD*
 Cave - *ROMA*
 Cavedago - *TN*
 Cavedine - *TN*
 Cavonago d'Adda - *MI*
 Cavonago di Brianza - *MI*
 Cavernago - *BG*
 Cavezzo - *MO*
 Cavizzana - *TN*
 Cavour - *TO*
 Cavriago - *RE*
 Cavriana - *MN*
 Cavriglia - *AR*
 Cazzago Brabbia - *VA*
 Cazzago San Marino - *BS*
 Cazzano di Tramigna - *VR*
 Cazzano Sant'Andrea - *BG*
 Ceccano - *FR*
 Cecina - *PV*
 Cecina - *LI*
 Cedegolo - *BS*
 Cedrasco - *SO*
 Cefalà Diana - *PA*
 Cefalù - *PA*
 Coggia - *VE*
 Ceglie Messapico - *BR*
 Celano - *AQ*
 Celonza sul Trigno - *CH*
 Celonza Valfortore - *FG*
 Celico - *CS*
 Cella Dati - *CR*
 Cellamare - *BA*
- Cella Monte - *AL*
 Cellara - *CS*
 Cellarengo - *AT*
 Cellatica - *BS*
 Celle di Bulgheria - *SA*
 Celle di Macra - *CN*
 Collo di San Vito - *FG*
 Celle Eumondo - *AT*
 Celle Ligure - *SV*
 Celleno - *VT*
 Cellere - *VT*
 Cellino Attanasio - *TE*
 Cellino San Marco - *BR*
 Cello - *VC*
 Combra - *TN*
 Cenadi - *CZ*
 Cenate Sopra - *BG*
 Cenate Sotto - *BG*
 Cencenighe Agordino - *BL*
 Cene - *BG*
 Ceneselli - *RO*
 Cengio - *SV*
 Centallo - *CN*
 Centa San Nicolò - *TN*
 Cento - *FE*
 Centola - *SA*
 Contrache - *CZ*
 Centuripe - *EN*
 Cepagatti - *PE*
 Ceppaloni - *BN*
 Ceppo Morelli - *NO*
 Ceperano - *FR*
 Cerami - *EN*
 Ceranesi - *GE*
 Cerano - *NO*
 Cerano d'Intelvi - *CO*
 Ceranova - *PV*
 Ceraso - *SA*
 Cercemaggiore - *CB*
 Corconasco - *TO*
 Cercepiccola - *CB*
 Cerchiarà di Calabria - *CS*
 Cerchio - *AQ*
 Cercino - *SO*
 Cercivento - *UD*
 Cercola - *NA*
 Cerda - *PA*
 Cerea - *VR*
 Cerognano - *RO*
 Cerenzia - *CZ*
 Ceres - *TO*
 Ceresara - *MN*
 Cereseto - *AL*
 Ceresole Alba - *CN*
 Ceresole Reale - *TO*
 Cerete - *BG*
 Ceretto Lomellina - *PV*
 Cernusco - *PV*
 Cerialle - *SV*
 Ceriala - *IM*
 Cerialo Inghetto - *MI*
 Cernignone - *PC*
 Cernigliola - *FG*
 Cernisano - *CS*
 Cormonate - *CO*
 Cermes - *BZ*
 Cermignano - *TE*
 Cernobbio - *CO*
 Cernusco Lombardone - *CO*
 Cernusco sul Naviglio - *MI*
 Correto Castello - *VO*
 Correto d'Asti - *AT*

- Cerreto d'Esti - AN
 Cerreto di Spoleto - PG
 Cerreto Grue - AL
 Cerreto Guidi - FI
 Cerreto Laziale - ROMA
 Cerreto Sannita - BN
 Cerretto delle Langhe - CN
 Cerrina - AL
 Cerrione - VC
 Cerro al Lambro - MI
 Cerro al Volturno - CB
 Cerro Maggiore - MI
 Cerro Tanaro - AT
 Cerro Veronese - VR
 Cersosimo - PZ
 Certaldo - FI
 Certosa di Pavia - PV
 Cerva - CZ
 Cervara di Roma - ROMA
 Cervarese Santa Croce - PD
 Cervaro - FR
 Cervasca - CN
 Cervatto - VC
 Cervono - BS
 Cervere - CN
 Cervesina - PV
 Cerveteri - ROMA
 Cervia - RA
 Cervicati - CS
 Cervignano d'Adda - MI
 Cervignano del Friuli - UD
 Cervinara - AV
 Cervino - CE
 Cervo - IM
 Cerzeto - OS
 Cesa - CE
 Cesana Brianza - CO
 Cesana Torinese - TO
 Cesano Boscone - MI
 Cesano Maderno - MI
 Cesara - NO
 Cesarò - ME
 Cesate - MI
 Cesena - FO
 Cesenatico - FO
 Cesnani - AV
 Cesio - IM
 Ceslomaggiore - BL
 Cessalto - TV
 Cessanti - CZ
 Cessapalombo - MC
 Cessole - AT
 Cetara - SA
 Ceto - BS
 Cetona - SI
 Cetraro - CS
 Ceva - CN
 Cevo - BS
 Challant Saint Anselme - AO
 Challant Saint Victor - AO
 Chambave - AO
 Chamois - AO
 Champdepraz - AO
 Champorcher - AO
 Charvensod - AO
 Châtillon - AO
 Cherasco - CN
 Cheremule - SS
 Chialamberto - TO
 Chiampo - VI
 Chianche - AV
 Chianciano Terme - SI
 Chianni - PI
 Chianocco - TO
 Chiamonte Gulf - RG
 Chiamonti - SS
 Chiarano - TV
 Chiaravalle - AN
 Chiaravalle Centrale - CZ
 Chiari - BS
 Chiaromonte - PZ
 Chiauci - CB
 Chiavari - GE
 Chiavenna - SO
 Chialerano - TO
 Chienes - BZ
 Chieri - TO
 Chiesa in Valmalenco - SO
 Chiesanuova - TO
 Chies d'Alpago - BL
 Chiesina Uzzanese - PT
 Chieti - CH
 Chieuti - FG
 Chieve - CR
 Chignolo d'Isola - BG
 Chignolo Po - PV
 Chioaglia - VE
 Chiomonte - TO
 Chions - PN
 Chiopris-Viscone - UD
 Chitignano - AR
 Chioduno - BG
 Chiuppano - VI
 Chiuro - SO
 Chiusa - BZ
 Chiusa di Pesio - CN
 Chiusa di San Michele - TO
 Chiusaforte - UD
 Chiusanico - IM
 Chiusano d'Asti - AT
 Chiusano di San Domenico - AV
 Chiusa Scalfani - PA
 Chiusavecchia - IM
 Chiusdino - SI
 Chiusti - SI
 Chiusti della Verna - AR
 Chivasso - TO
 Cianciana - AG
 Ciano d'Enza - RE
 Cibiana di Cadore - BL
 Cioagna - GE
 Cioala - CZ
 Ciociano - NA
 Cicerale - SA
 Ciciliano - ROMA
 Cicognolo - CR
 Ciconio - TO
 Ciriaco - VC
 Cigliè - CN
 Cigognola - PV
 Cigole - BS
 Cigliavagna - PV
 Cimadolmo - TV
 Cimbergo - BS
 Cimego - TN
 Cimino - RC
 Ciminna - PA
 Cimitile - NA
 Cimolais - PN
 Cimone - TN
 Cinaglio - AT
 Cineto Romano - ROMA
 Cingia de' Botti - CR
 Cingoli - MC
 Cinigiano - GR
 Cinsello Balsamo - MI
 Cinisi - PA
 Cino - SO
 Cinquefrondi - RC
 Cintano - TO
 Cinte Tesino - TN
 Cinto Caomaggiore - VE
 Cinto Euganeo - PD
 Cinzano - TO
 Ciorlano - GE
 Cipressa - IM
 Cirocchio - BN
 Ciriè - TO
 Cirigliano - MT
 Cirimido - CO
 Ciro - CZ
 Ciro Marina - CZ
 Cis - TN
 Cisano Bergamasco - BG
 Cisano sul Neva - SV
 Ciserano - BG
 Cislago - VA
 Cislano - MI
 Clámon del Grappa - VI
 Cison di Valmarino - TV
 Cissone - CN
 Claterna d'Asti - AT
 Claterna di Latina - LT
 Cisternino - BR
 Citerna - PG
 Cittadella - PD
 Città della Pieve - PG
 Città di Castello - PG
 Cittaducale - RI
 Cittanova - RC
 Cittareale - RI
 Città Sant'Angelo - PE
 Cittiglio - VA
 Civate - CO
 Civenna - CO
 Civezza - IM
 Civezzano - TN
 Civiasco - VC
 Cividale del Friuli - UD
 Cividate al Piano - BG
 Cividate Camuno - BS
 Civita - CS
 Civitacampomariano - OB
 Civitacastellana - VT
 Civita d'Antino - AQ
 Civitaluparella - CH
 Civitanova del Sannio - OB
 Civitanova Marche - MC
 Civitaquana - PE
 Civitavecchia - ROMA
 Civitella Alfedena - AQ
 Civitella Casanova - PE
 Civitella d'Agliano - VT
 Civitella del Tronto - TE
 Civitella di Romagna - FO
 Civitella in Val di Chiana - AR
 Civitella Messer Raimondo - CH
 Civitella Paganico - GR
 Civitella Roveto - AQ
 Civitella San Paolo - ROMA
 Civo - SO
 Claino con Osteno - CO
 Claut - UD
 Clauzetto - UD
 Clavesana - ON
 Claviere - TO
 Cles - TN
 Cloto - CS
 Clivio - VA
 Cloz - TN
 Clusone - BG
 Coassolo Torinese - TO
 Coazze - TO
 Coazzolo - AT
 Coccaglio - BS
 Cocconato - AT
 Cooquilo-Trevisago - VA
 Cocullo - AQ
 Codevigo - PD
 Codevilla - PV
 Codigoro - FE
 Codognè - TV
 Codogno - MI
 Codroipo - UD
 Codrongianos - SS
 Coggiola - VC
 Cogliate - MI
 Cogne - AO
 Cogoletto - GE
 Cogollo del Cengio - VI
 Cogorno - GE
 Colazza - NO
 Colbordolo - PS
 Colcavagno - AT
 Colere - BG
 Colfalcone - FR
 Colli - PC
 Colloca - CO
 Collagna - RE
 Collalto Sabino - RI
 Collarmele - AQ
 Collazzone - PG
 Collebeato - BS
 Colle Brianza - CO
 Collecchio - PR
 Collecorto - PE
 Colle d'Anchise - CB
 Colledara - TE
 Colledimacine - CH
 Colledimezzo - CH
 Colle di Tora - RI
 Colle di Val d'Elsa - SI
 Collesferro - ROMA
 Collegiove - RI
 Collegno - TO
 Collelongo - AQ
 Collepardo - FR
 Collepasse - LE
 Collepietra - AQ
 Colliere Castelnuovo - TO
 Colliere Giacosa - TO
 Collesalvetti - LI
 Colle San Magno - FR
 Collesano - PA
 Colle Santa Lucia - BL
 Colletorto - CB
 Colle Umberto - TV
 Collevocchio - RI
 Collino - SA
 Colli a Volturno - CB
 Colli del Tronto - AP
 Collinas - CA
 Collile - BS
 Colli sul Velino - RI
 Collobiano - VC
 Collioredo di Monte Albano - UD

Colmurano - *MC*
 Colobraro - *MT*
 Cologna Veneta - *VR*
 Cologne - *BS*
 Cologno al Serio - *BG*
 Colognola ai Colli - *VR*
 Cologno Monzese - *MI*
 Colonna - *ROMA*
 Colonnella - *TE*
 Colonna - *CO*
 Colorina - *SO*
 Colorno - *PR*
 Colosimi - *CS*
 Colturano - *MI*
 Colzate - *BG*
 Comabbio - *VA*
 Comacchio - *FE*
 Comano - *MS*
 Comazzo - *MI*
 Comeggians - *UD*
 Comelico Superiore - *BL*
 Comerio - *VA*
 Comozzano-Cizzago - *BS*
 Comignano - *NO*
 Comiso - *RG*
 Comitini - *AG*
 Comiziano - *NA*
 Commessaggio - *MN*
 Commozzadura - *TN*
 Como - *CO*
 Compiano - *PR*
 Comunanza - *AP*
 Comun Nuovo - *BG*
 Cona - *VE*
 Conca Casale - *CB*
 Conca del Marini - *SA*
 Conca della Campanula - *CE*
 Concarnarise - *VR*
 Concel - *TN*
 Concerviano - *RI*
 Concesio - *BS*
 Conco - *VI*
 Concordia Sagittaria - *VE*
 Concordia sulla Secchia - *MO*
 Concorezzo - *MI*
 Condino - *TN*
 Condofuri - *RO*
 Condove - *TO*
 Condrò - *ME*
 Conegliano - *TV*
 Confienza - *PV*
 Configni - *RI*
 Conflenti - *CZ*
 Coniolo - *AL*
 Conselice - *RA*
 Conselve - *PD*
 Consiglio di Rumo - *CO*
 Contarina - *RO*
 Contessa Entellina - *PA*
 Contigliano - *RI*
 Contrada - *AV*
 Controguerra - *TE*
 Controne - *SA*
 Contursi - *SA*
 Conversano - *BA*
 Conza della Campania - *AV*
 Conzano - *AL*
 Copertino - *LR*
 Copiano - *PV*
 Copparo - *FE*
 Corana - *PV*
 Corato - *BA*
 Corbara - *SA*

Corbetta - *MI*
 Corbola - *RO*
 Corchiano - *VT*
 Corchiano - *PG*
 Cordenons - *PN*
 Cordignano - *TV*
 Cordovado - *PN*
 Coredo - *TN*
 Coreglia Antelminelli - *LU*
 Coreglia Ligure - *GE*
 Coreno Ausonio - *FR*
 Corfinio - *AQ*
 Cori - *LT*
 Coriano - *FO*
 Corigliano Calabro - *CS*
 Corigliano d'Otranto - *LE*
 Corinaldo - *AN*
 Corio - *TO*
 Corleone - *PA*
 Corleto Monforte - *SA*
 Corleto Perticara - *PZ*
 Cormano - *MI*
 Cormons - *GO*
 Corna Imagna - *BG*
 Cornalba - *BG*
 Cornale - *PV*
 Cornaredo - *MI*
 Cornate d'Adda - *MI*
 Cornedo all'Isarco - *BZ*
 Cornedo Vicentino - *VI*
 Cornegliano Laudense - *MI*
 Cornellano d'Alba - *CN*
 Corniglio - *PR*
 Corno di Rosazzo - *UD*
 Corno Giovine - *MI*
 Cornovecchio - *MI*
 Cornuda - *TV*
 Correggio - *RE*
 Correzzana - *MI*
 Correzzola - *PD*
 Corrido - *CO*
 Corridonia - *MO*
 Corropoli - *TE*
 Corsano - *LE*
 Corsico - *MI*
 Corsione - *AT*
 Cortaccia - *BZ*
 Cortale - *CZ*
 Cortandone - *AT*
 Cortanze - *AT*
 Cortazzano - *AT*
 Corte Brugnatella - *PC*
 Corte de' Cortesi con Clignone - *CR*
 Corte de' Frati - *CR*
 Corte Franca - *BS*
 Cortemaggiore - *PC*
 Cortenilla - *CN*
 Corteno Golgi - *BS*
 Cortenova - *CO*
 Cortenuova - *BG*
 Corteolona - *PV*
 Corte Palasio - *MI*
 Cortiglione - *AT*
 Cortina all'Adige - *BZ*
 Cortina d'Ampezzo - *BL*
 Cortino - *TE*
 Cortona - *AR*
 Corvara - *PE*
 Corvara in Badia - *BZ*
 Corvino San Quirico - *PV*
 Corzano - *BS*
 Coseano - *UD*

Cosenza - *CS*
 Cosio d'Arroscia - *IM*
 Cosio Valtellino - *SO*
 Cosoletto - *RU*
 Cossano Bolbo - *CN*
 Cossano Canavese - *TO*
 Cossato - *VC*
 Cosseria - *SV*
 Cossignano - *AP*
 Cossogno - *NO*
 Cossoline - *SS*
 Cossombrato - *AT*
 Costabissara - *VI*
 Costacolaro - *PG*
 Costa de' Nobili - *PV*
 Costa di Mezzate - *BG*
 Costa di Rovigo - *RO*
 Costa di Serina - *BG*
 Costa Masnaga - *CO*
 Costanzana - *VC*
 Costarainera - *IM*
 Costa Vallo Imagna - *BG*
 Costa Vescovato - *AL*
 Costa Volpino - *BG*
 Costermano - *VR*
 Costigliole d'Asti - *AT*
 Costigliole Saluzzo - *CN*
 Cotignola - *RA*
 Cotronei - *CZ*
 Cottanello - *RI*
 Courmayeur - *AO*
 Covo - *BG*
 Cozzo - *PV*
 Craco - *MT*
 Crandola Valsassina - *CO*
 Cravagliana - *VC*
 Cravanzana - *CN*
 Craveggia - *NO*
 Creazzo - *VI*
 Crecchio - *CH*
 Credaro - *BG*
 Credera Rubbiano - *CR*
 Crema - *CR*
 Cremella - *CO*
 Cremenaga - *VA*
 Cremeno - *CO*
 Crenna - *CO*
 Cremolino - *AL*
 Cremona - *CR*
 Cremosano - *CR*
 Crescentino - *VC*
 Crespadoro - *VI*
 Crespano del Grappa - *TV*
 Crespellano - *BO*
 Crespiatloa - *MI*
 Crespina - *PI*
 Crespino - *RO*
 Cressa - *NO*
 Crevacuore - *VC*
 Crevalcore - *BO*
 Crevaldossola - *NO*
 Crispano - *NA*
 Crispiano - *TA*
 Crissolo - *CN*
 Crocefieschi - *GE*
 Crocetta del Montello - *TV*
 Crodo - *NO*
 Crognaleto - *TE*
 Cropalati - *CS*
 Cropani - *CZ*
 Crosa - *VC*
 Crosia - *CS*
 Crosio della Valle - *VA*
 Crotone - *CZ*

Crotta d'Adda - *OR*
 Crova - *VO*
 Croviana - *TN*
 Crucoli - *CZ*
 Cuasso al Monte - *VA*
 Cuccaro Monferrato - *AL*
 Cuccaro Vetere - *SA*
 Cuculago - *CO*
 Cuceglione - *TO*
 Cuggiono - *MI*
 Cugliate-Fabiasco - *VA*
 Cuglieri - *NU*
 Cugnoli - *PE*
 Cumiana - *TO*
 Cumignano sul Naviglio - *CR*
 Cunardo - *VA*
 Cuneo - *CN*
 Cunevo - *TN*
 Cunico - *AT*
 Cuornò - *TO*
 Cupello - *CH*
 Cupra Marittima - *AP*
 Cupramontana - *AN*
 Cura Campagnano - *PV*
 Cureggio - *NO*
 Curligla con Monteviasco - *VA*
 Curlinga - *CZ*
 Curino - *VO*
 Curno - *BG*
 Curon Venosta - *BZ*
 Cursi - *LE*
 Cursolo Orasso - *NO*
 Curtarolo - *PD*
 Curtatone - *MN*
 Curti - *CE*
 Cusago - *MI*
 Cusano Milanino - *MI*
 Cusano Mutri - *BN*
 Cusino - *CO*
 Cusio - *BG*
 Custonaci - *TP*
 Cutigliano - *PT*
 Cutro - *CZ*
 Cutroflano - *LE*
 Cuveglio - *VA*
 Cuvio - *VA*

D

Dalano - *TN*
 Dairago - *MI*
 Dalmine - *BG*
 Dambel - *TN*
 Danta - *BL*
 Daone - *TN*
 Darè - *TN*
 Darfo Boario Terme - *BS*
 Dasa - *CZ*
 Davagna - *GE*
 Daverio - *VA*
 Davoio - *CZ*
 Dazio - *SO*
 Declimomannu - *CA*
 Declimoputzu - *CA*
 Decollatura - *CZ*
 Deگو - *SV*
 Delva Marina - *SP*
 Delebio - *SO*
 Della - *CL*
 Dellanuova - *RO*
 Deliceto - *FG*
 Dello - *BS*

Demonte - *CN*
Denice - *AL*
Denno - *TN*
Dernice - *AL*
Derovere - *CR*
Deruta - *PG*
Dervio - *CO*
Desana - *VC*
Desenzano del Garda - *BS*
Desio - *MI*
Desulo - *NU*
Diamante - *CS*
Diano Arentino - *IM*
Diano Castello - *IM*
Diano d'Alba - *CN*
Diano Marina - *IM*
Diano San Pietro - *IM*
Dicomano - *FI*
Dignano - *UD*
Dinamo - *TN*
Dinami - *CZ*
Dipignano - *CS*
Diso - *LE*
Divignano - *NO*
Dizzasco - *CO*
Dobblaco - *BZ*
Doberdò del Lago - *GO*
Dogliani - *CN*
Dogliola - *CH*
Dogna - *UD*
Dolcè - *VR*
Dolceacqua - *IM*
Dolcedo - *IM*
Dolegna del Collio - *GO*
Dollanova - *CA*
Dolo - *VE*
Dolzago - *CO*
Domanico - *CS*
Domaso - *CO*
Domegge di Cadore - *BL*
Domitella - *AV*
Domodossola - *NO*
Domus de Marla - *CA*
Domusnovas - *CA*
Don - *TN*
Donada - *RO*
Donato - *VC*
Dongo - *CO*
Donnaz - *AO*
Donori - *CA*
Dorgali - *NU*
Dorlo - *CO*
Dormelletto - *NO*
Dorno - *PV*
Dorsino - *TN*
Dorzano - *VC*
Dosolo - *MN*
Dossena - *BG*
Dosso del Liro - *CO*
Doues - *AO*
Dovadola - *FO*
Dovera - *CR*
Dozza - *BO*
Dragonì - *CE*
Drapla - *CZ*
Drena - *TN*
Drenchia - *UD*
Dresano - *MI*
Drezzo - *CO*
Drizzona - *CR*
Dro - *TN*
Dronero - *CN*

Druento - *TO*
Druogno - *NO*
Dualchi - *NU*
Dubino - *SO*
Ducville - *VI*
Dugenta - *BN*
Duino Aurisina - *TS*
Dumenza - *VA*
Duno - *VA*
Durazzano - *BN*
Duronja - *CB*
Dusino San Michele - *AT*

E

Eboll - *SA*
Edolo - *BS*
Egna - *BZ*
Ellice - *PE*
Elimi - *NU*
Ello - *CO*
Elva - *CN*
Emarese - *AO*
Empoli - *FI*
Endine Galano - *BG*
Enego - *VI*
Enemonzo - *UD*
Enna - *EN*
Entracque - *CN*
Entratico - *BG*
Envie - *CN*
Episcopa - *PZ*
Eraclea - *VE*
Erba - *CO*
Erbè - *VR*
Erbezzo - *VR*
Erbusco - *BS*
Erchie - *BR*
Ercolano - *NA*
Erice - *TP*
Erlì - *SV*
Erto e Casso - *PN*
Erve - *BG*
Esanatoglia - *MC*
Escalaplano - *NU*
Escolca - *NU*
Esine - *BS*
Esino Lario - *CO*
Esperia - *FR*
Esportatu - *SS*
Este - *PD*
Esterzill - *NU*
Etroubles - *AO*
Eupilio - *CO*
Exilles - *TO*

F

Fabbrica Curone - *AL*
Fabbriche di Vallico - *LU*
Fabbrico - *RE*
Fabriano - *AN*
Fabrica di Roma - *VT*
Fabrizia - *CZ*
Fabro - *TR*
Faedis - *UD*
Faedo - *TN*
Faedo Valtellino - *SO*
Faenza - *RA*
Faeto - *FG*
Fagagna - *UD*

Faggeto Lario - *CO*
Faggiano - *TA*
Fagnano Alto - *AQ*
Fagnano Castello - *CS*
Fagnano Olona - *VA*
Falcchio - *BN*
Fai della Paganella - *TN*
Falcade - *BL*
Falciano del Massico - *CE*
Falconara Albanese - *CS*
Falconara Marittima - *AN*
Falcone - *ME*
Faleria - *VT*
Falerna - *CZ*
Falerone - *AP*
Fallo - *CH*
Falmenta - *NO*
Faloppio - *CO*
Falvaterra - *FR*
Falzes - *BZ*
Fanano - *MO*
Fanna - *PN*
Fano - *PS*
Fano Adriano - *TE*
Fara Filiorum Petri - *CH*
Fara Gera d'Adda - *BG*
Fara in Sabina - *RI*
Fara Novarese - *NO*
Fara Olivana con Sola - *BG*
Fara San Martino - *CH*
Fara Vicentino - *VI*
Fardella - *PZ*
Farigliano - *CN*
Farindola - *PE*
Farini d'Olmo - *PC*
Farnese - *VT*
Farra d'Alpago - *BL*
Farra di Soligo - *TV*
Farra d'Isonezo - *GO*
Fasano - *BR*
Fascia - *GE*
Fauglia - *PI*
Faule - *CN*
Favale di Malvaro - *GE*
Favara - *AG*
Faver - *TN*
Favignana - *TP*
Favria - *TO*
Felsoglio - *CN*
Feletto - *TO*
Fellno - *PR*
Fellitto - *SA*
Fellizzano - *AL*
Felonica - *MN*
Feltre - *BL*
Fenegrò - *CO*
Fenestrelle - *TO*
Fenis - *AO*
Ferentillo - *TR*
Ferentino - *FR*
Feria - *SR*
Fermignano - *PS*
Ferno - *AP*
Ferno - *VA*
Feroletto Antico - *CZ*
Feroletto della Chiesa - *RC*
Ferrandina - *MT*
Ferrara - *FE*
Ferrara di Monte Baldo - *VR*
Ferrazzano - *CB*
Ferrera di Varese - *VA*
Ferrera Erbognone - *PV*

Ferrere - *AT*
Ferriere - *PC*
Ferruzzano - *RO*
Fiamignano - *RI*
Flano - *TO*
Flano Romano - *ROMA*
Flastra - *MC*
Flavè - *TN*
Ficarazzi - *PA*
Ficarolo - *RO*
Ficarra - *ME*
Ficulle - *TR*
Fidenza - *PR*
Fiè - *BZ*
Fiera di Primiero - *TN*
Flerozzo - *TN*
Fiesco - *CR*
Fiesole - *FI*
Fiesse - *BS*
Flesso d'Artico - *VE*
Flesso Umbertiano - *RO*
Figino Serenza - *CO*
Figline Valdarno - *FI*
Figline Vegliaturo - *CS*
Filiacollo - *ROMA*
Fiadelfia - *CZ*
Filago - *BG*
Fliandari - *CZ*
Fliattiera - *MS*
Fliettino - *FR*
Flietto - *CH*
Filiانو - *PZ*
Fliighera - *PV*
Fliignano - *CB*
Fliogaso - *CZ*
Fliottrano - *AN*
Finale Ligure - *SV*
Finale Emilia - *MO*
Fino del Monte - *BG*
Fino Mornasco - *CO*
Florano al Serio - *BG*
Florano Canavese - *TO*
Florano Modenese - *MO*
Fiordimonte - *MC*
Fiorenzuola d'Arda - *PC*
Firenze - *FI*
Fiorenzuola - *FI*
Firmo - *CS*
Fisciano - *SA*
Fiuggi - *FR*
Fiumalbo - *MO*
Fiumara - *RO*
Flumedinisi - *ME*
Flumefreddo Bruzio - *CS*
Flumefreddo di Sicilia - *CT*
Fiume Veneto - *PN*
Flumicello - *UD*
Fluminata - *MC*
Fivizzano - *MS*
Flabano - *UD*
Flavon - *TN*
Flero - *BS*
Foresta - *ME*
Florida - *SR*
Florinas - *SS*
Flumeri - *AV*
Fluminimaggiore - *CA*
Flussio - *NU*
Fobello - *VC*
Foggia - *FG*
Foglianise - *BN*
Fogliano Redipuglia - *GO*

Gesualdo - AV
 Ghedi - BS
 Ghemme - NO
 Ghiffa - NO
 Ghilarza - CA
 Ghisalba - BG
 Ghislarengo - VO
 Giaccolano con Baruchella - RO
 Giaglione - TO
 Gianico - BS
 Giano dell'Umbria - PG
 Giano Vetusto - CE
 Giardinello - PA
 Giardini - ME
 Giarole - AL
 Giarratana - RG
 Giarre - CT
 Giave - SS
 Glaveno - TO
 Glavera del Montello - TV
 Giba - CA
 Gibellina - TP
 Giffenga - VO
 Giffone - RC
 Giffoni Sei Casali - SA
 Giffoni Valle Piana - SA
 Gignese - NO
 Gignod - AO
 Gildone - CB
 Gimigliano - CZ
 Ginestra - PZ
 Ginestra degli Schiavoni - BN
 Glnosa - TA
 Giot - SA
 Giola del Marsi - AQ
 Giola del Colle - BA
 Giola Sannitica - CE
 Giola Tauro - RC
 Giolosa Ionica - RC
 Giolosa Marca - ME
 Glove - TR
 Giovinazzo - BA
 Glove - TN
 Girasole - NU
 Girifalco - CZ
 Gironico - CO
 Giesi - CH
 Giuglianello - LE
 Giugliano in Campania - NA
 Giullana - PA
 Giuliano di Roma - FR
 Giuliano Teatino - CH
 Giullanova - TE
 Gluncugnano - LU
 Glungano - SA
 Glurdignano - LE
 Glussago - PV
 Glussano - MI
 Giustenice - SV
 Giustino - TN
 Giusvalla - SV
 Givolotto - TO
 Glizzerla - CZ
 Glorenza - BZ
 Godega di Sant'Urbano - TV
 Godiasco - PV
 Godrano - PA
 Goito - MN
 Golasecca - VA
 Gollerenzo - PY
 Gombito - CR
 Gomers - UD
 Goni - CA

Gonnese - CA
 Gonnoscodina - CA
 Gonnosfanadiga - CA
 Gonnosnò - CA
 Gonnostamatza - CA
 Gonzaga - MN
 Gordona - SO
 Gorga - ROMA
 Gorgo al Monticano - TV
 Gorgoglione - MT
 Gorgonzola - MI
 Goriano Sicoli - AQ
 Gorizia - GO
 Gorlago - BG
 Gorla Maggiore - VA
 Gorla Minore - VA
 Gorle - BG
 Gornate-Olona - VA
 Gorno - BG
 Goro - FE
 Gorreto - GE
 Gorsegno - CN
 Gosaldo - BL
 Gossolengo - PC
 Gottasecca - CN
 Gottolengo - BS
 Govone - CN
 Gozzano - NO
 Gradara - PS
 Gradisca d'Isone - GO
 Grado - GO
 Gradoli - VT
 Graffignana - MI
 Graffignano - VT
 Graglia - VC
 Gragnano - NA
 Gragnano Trebbiense - PC
 Grammichele - CT
 Grana - AT
 Granaglione - BO
 Granarolo dell'Emilia - BO
 Granocona - VI
 Grandate - CO
 Grandola ed Uniti - CO
 Graniti - ME
 Granzo con Monticello - NO
 Grantola - VA
 Grantorto - PD
 Granze - PD
 Grassano - MT
 Grassobbio - BG
 Gratteri - PA
 Grauno - TN
 Gravedona - CO
 Gravellona Lomellina - PV
 Gravellona Toce - NO
 Gravera - TO
 Gravina di Catania - CT
 Gravina in Puglia - BA
 Grazzanise - CE
 Grazzano Badoglio - AT
 Greccio - RI
 Greci - AV
 Greggio - VO
 Gremiasco - AL
 Gressan - AO
 Gressoney La Trinità - AO
 Gressoney Saint Jean - AO
 Grevo - FI
 Grezzago - MI
 Grezzana - VR
 Griante - CO

Griolignano di Aversa - CE
 Grignacco - UD
 Grignasco - NO
 Grigno - TN
 Grimaldi - CS
 Grinzane Cavour - CN
 Grignano di Zocco - VI
 Grisolia - CS
 Grizzana - BO
 Grogardo - AL
 Gromo - BG
 Grondona - AL
 Grono - BG
 Grontardo - CR
 Gropello Cairoli - PV
 Gropparello - PC
 Groscavallo - TO
 Grosio - SO
 Grosotto - SO
 Grosseto - GR
 Grosso - TO
 Grottaferrata - ROMA
 Grottaglie - TA
 Grottamare - AV
 Grottammare - AP
 Grottazzolina - AP
 Grotte - AG
 Grotte di Castro - VT
 Grotheria - RC
 Grottole - MT
 Grottolella - AV
 Gruaro - VE
 Grugliasco - TO
 Grumello Cremonese ed Uniti - CR
 Grumello del Monte - BG
 Grumento Nova - PZ
 Grumes - TN
 Grumo Appula - BA
 Grumolo delle Abbadesse - VI
 Grumo Nevano - NA
 Guagnano - LE
 Gualdo - MC
 Gualdo Cattaneo - PG
 Gualdo Tadino - PG
 Gualtieri - RE
 Gualtieri Sicaminò - ME
 Guamaggiore - CA
 Guanzate - CO
 Guarcino - FR
 Guardabosone - VC
 Guardamiglio - MI
 Guardavalle - CZ
 Guarda Veneta - RO
 Guardea - TR
 Guardigliare - CH
 Guardialfiera - CB
 Guardia Lombardi - AV
 Guardia Perticara - PZ
 Guardia Piemontese - CS
 Guardiaregia - CB
 Guardia Sanframondi - BN
 Guardistallo - PI
 Guarene - CN
 Guastalla - CA
 Guastalla - RE
 Guazzora - AL
 Gubbio - PG
 Gudo Visconti - MI
 Guglionesi - CB
 Guidizzolo - MN
 Guidonia Montecello - ROMA

Guglia - MO
 Gullmi - CH
 Gurro - NO
 Guspini - CA
 Gussago - BS
 Gussola - CR

H

Hône - AO

I

Idro - BS
 Iesolo - VE
 Iglesias - CA
 Igliano - CN
 Ilbono - NU
 Illasi - VR
 Illorai - SS
 Imbersago - CO
 Imer - TN
 Imola - BO
 Imperia - IM
 Impruneta - FI
 Inarzo - VA
 Incisa in Val d'Arno - FI
 Incisa Scapaccino - AT
 Inoudine - BS
 Induno Olona - VA
 Ingria - TO
 Intragna - NO
 Introbio - CO
 Introd - AO
 Introdacqua - AQ
 Introzzo - CO
 Inverigo - CO
 Inverno e Monteleone - PV
 Inverso Pinasca - TO
 Inveruno - MI
 Invorio - NO
 Inzaga - MI
 Izlanda di Savola - FE
 Ionadi - CZ
 Irgoll - NU
 Irma - BS
 Irsina - MT
 Isasca - CN
 Isea sullo Ionio - CZ
 Ischia - NA
 Ischia di Castro - VT
 Ischitella - FG
 Iseo - BS
 Isera - TN
 Isernia - CB
 Isili - NU
 Isnello - PA
 Isolabella - TO
 Isolabona - IM
 Isola d'Asti - AT
 Isola del Cantone - GE
 Isola del Giglio - GR
 Isola del Gran Sasso d'Italia - TE
 Isola della Scala - VR
 Isola delle Femmine - PA
 Isola del Liri - FR
 Isola del Piano - PS
 Isola di Capo Rizzuto - CZ
 Isola di Fondra - BG
 Isola Dovarose - CR
 Isola Rizza - VR

Isola Sant'Antonio - *AL*
 Isolato - *SO*
 Isola Vicentina - *VI*
 Isole Tremiti - *FG*
 Isorella - *BS*
 Ispani - *SA*
 Ispeica - *RG*
 Ispra - *VA*
 Issiglio - *TO*
 Issime - *AO*
 Isso - *BG*
 Issogne - *AO*
 Istrana - *TV*
 Itala - *ME*
 Itri - *LT*
 Ittireddu - *SS*
 Ittiri - *SS*
 Ivano-Fracena - *TN*
 Ivrea - *TO*
 Izano - *CR*

J

Jaourso - *CZ*
 Jelsi - *CB*
 Jenne - *ROMA*
 Jerago con Orago - *VA*
 Jerzu - *NU*
 Jesi - *AN*
 Joppolo - *CZ*
 Joppolo Giancaxio - *AG*
 Jovençan - *AO*

L

Labico - *ROMA*
 Labro - *RI*
 La Cassa - *TO*
 Laccharella - *MI*
 Laco Ameno - *NA*
 Lacedonia - *AV*
 Laces - *BZ*
 Laconi - *NU*
 Laerru - *SS*
 Laganadi - *RO*
 Laghi - *VI*
 Laglio - *CO*
 Lagnasco - *CN*
 Lago - *CS*
 Lagonegro - *PZ*
 Lagosanto - *FE*
 Lagundo - *BZ*
 Laigueglia - *SV*
 Lainate - *MI*
 Laino - *CO*
 Laino Borgo - *CS*
 Laino Castello - *CS*
 Laion - *BZ*
 Laives - *BZ*
 Lajatico - *PI*
 Lallio - *BG*
 La Loggia - *TO*
 La Maddalena - *SS*
 Lama del Pelicci - *CH*
 La Magdoleine - *AO*
 Lama Mocogno - *MO*
 Lambrugo - *CO*
 Lamezia Terme - *CZ*
 Lamoni - *BL*
 La Morra - *CN*
 Lampedusa e Linosa - *AG*
 Lamporecchio - *PT*

Lamporo - *VC*
 Lana - *BZ*
 Lanciano - *CH*
 Landiona - *NO*
 Landriano - *PV*
 Langhirano - *PR*
 Langosco - *PV*
 Lanusei - *NU*
 Lanuvio - *ROMA*
 Lanzada - *SO*
 Lanzo d'Intelvi - *CO*
 Lanzo Torinese - *TO*
 Lapodona - *AP*
 Lappo - *AV*
 Lappano - *CS*
 L'Aquila - *AQ*
 Larciano - *PT*
 Lardaro - *TN*
 Lardirago - *PV*
 Lari - *PI*
 Lariano - *ROMA*
 Larino - *CB*
 Lasa - *BZ*
 La Salle - *AO*
 Lascari - *PA*
 Lasino - *TN*
 Lasnigo - *CO*
 La Spezia - *SP*
 Las Plassas - *CA*
 Lastebasse - *VI*
 Lastra a Signa - *FI*
 Latera - *VT*
 Laterina - *AR*
 Laterza - *TA*
 La Thulle - *AO*
 Latiano - *BR*
 Latina - *LT*
 Latisana - *UD*
 Latronico - *PZ*
 Lattarico - *CS*
 Lauco - *UD*
 Laureana Cilento - *SA*
 Laureana di Borrello - *RC*
 Lauregno - *BZ*
 Laurenzana - *PZ*
 Lauria - *PZ*
 Lauriano - *TO*
 Laurino - *SA*
 Laurito - *SA*
 Lauro - *AV*
 Lavagna - *GE*
 Lavagno - *VR*
 La Valle - *BZ*
 La Valle Agordina - *BL*
 Lavarone - *TN*
 Lavello - *PZ*
 Lavena - Ponte Tresa - *VA*
 Laveno-Mombello - *VA*
 Lavenone - *BS*
 Laviano - *SA*
 Lavis - *TN*
 Lazise - *VR*
 Lazzate - *MI*
 Lecce - *LE*
 Lecce nel Marai - *AQ*
 Lecco - *CO*
 Lefte - *BG*
 Leghino - *VA*
 Legnago - *VR*
 Legnano - *MI*
 Legnaro - *PD*
 Lei - *NU*
 Leini - *TO*

Leivi - *GE*
 Lemle - *TO*
 Lendinara - *RO*
 Leni - *ME*
 Lenna - *BG*
 Lenno - *CO*
 Leno - *BS*
 Lenola - *LT*
 Lenta - *VC*
 Lentate sul Seveso - *MI*
 Lentella - *CH*
 Lentini - *BL*
 Lentini - *SR*
 Leonessa - *RI*
 Leonforte - *EN*
 Leporano - *TA*
 Lequile - *LE*
 Lequile Berria - *CN*
 Lequile Tanaro - *CN*
 Lercara Friddi - *PA*
 Lerici - *SP*
 Lerma - *AL*
 Lesa - *NO*
 Lesegno - *CN*
 Lesignano de' Bagni - *PR*
 Lesina - *FG*
 Lesmo - *MI*
 Lessolo - *TO*
 Lessona - *VC*
 Lestizza - *UD*
 Letino - *CE*
 Letojanni - *ME*
 Lettere - *NA*
 Letomanoppello - *PE*
 Lettopalena - *CH*
 Levanto - *SI*
 Levate - *BG*
 Leverano - *LE*
 Levice - *CN*
 Levico Terme - *TN*
 Levone - *TO*
 Lezzeno - *CO*
 Liberl - *CE*
 Librizzi - *ME*
 Licata - *AG*
 Licciana Nardi - *MS*
 Licenza - *ROMA*
 Licodia Eubea - *CT*
 Lierna - *CO*
 Lignana - *VC*
 Liguano Sabbadoro - *UD*
 Ligonchio - *RE*
 Ligosullo - *UD*
 Lillanes - *AO*
 Limana - *BL*
 Limatola - *BN*
 Limbadi - *CZ*
 Limbiate - *MI*
 Linena - *PD*
 Lindo Comasco - *CO*
 Lintina - *ME*
 Limone Piemonte - *CN*
 Limone sul Garda - *BS*
 Limosano - *CB*
 Linauro - *PV*
 Linguaglossa - *CT*
 Lioni - *AV*
 Lipari - *ME*
 Lipomo - *CO*
 Lirio - *PV*
 Liscate - *MI*
 Liscia - *CH*
 Lisclano Niccone - *PG*

Lisignago - *TN*
 Liso - *CN*
 Lissone - *MI*
 Liveri - *NA*
 Livigno - *SO*
 Livinallongo del Col di Lana - *BL*
 Livo - *CO*
 Livo - *TN*
 Livorno - *LI*
 Livorno Ferraris - *VO*
 Livraga - *MI*
 Lizzanello - *LE*
 Lizzano - *TA*
 Lizzano in Belvedere - *BO*
 Loano - *SV*
 Loazzolo - *AT*
 Locana - *TO*
 Locate di Trulzi - *MI*
 Locatello - *BG*
 Locate Varesino - *CO*
 Loceri - *NU*
 Locorotondo - *BA*
 Locri - *RC*
 Locull - *NU*
 Lodè - *NU*
 Lodi - *MI*
 Lodi Vecchio - *MI*
 Lodrino - *BS*
 Lograto - *BS*
 Lolano - *BO*
 Lomagna - *CO*
 Lomaso - *TN*
 Lomazzo - *CO*
 Lombardore - *TO*
 Lombrascio - *TO*
 Lomello - *PV*
 Lona-Lases - *TN*
 Lonate Ceppino - *VA*
 Lonate Pozzolo - *VA*
 Lonato - *BS*
 Londa - *FI*
 Longano - *CB*
 Longare - *VI*
 Longarone - *BL*
 Longhena - *BS*
 Longi - *ME*
 Longiano - *FO*
 Longobardi - *CS*
 Longobucco - *CS*
 Longone al Segrino - *CO*
 Longone Sabino - *RI*
 Lonigo - *VI*
 Loranza - *TO*
 Loreggia - *PD*
 Loreggia - *NO*
 Lorenzago di Cadore - *BL*
 Lorenzana - *PI*
 Loreo - *RO*
 Loreto - *AN*
 Loreto Aprutino - *PE*
 Loro Cluffenna - *AR*
 Loro Piceno - *MC*
 Lorisca - *GE*
 Losine - *BS*
 Lotzorai - *NU*
 Lovere - *BG*
 Lovero - *SO*
 Lozio - *BS*
 Lozza - *VA*
 Lozzo Atestino - *PD*
 Lozzo di Cadore - *BL*

Lozzolo - *VC*
 Lu - *AL*
 Lubriano - *VT*
 Luoca - *LU*
 Lucca Scoula - *AG*
 Lucera - *FG*
 Lucignano - *AR*
 Lucinasco - *IM*
 Lucito - *CB*
 Luco del Marsi - *AQ*
 Lucoli - *AQ*
 Lugagnano Val d'Arda - *PC*
 Lugnacco - *TO*
 Lugnano in Teverina - *TR*
 Lugo - *RA*
 Lugo di Vicenza - *VI*
 Lulno - *VA*
 Lulsago - *CO*
 Lula - *NU*
 Lumarzo - *GE*
 Lunezzane - *BS*
 Lunamatrona - *CA*
 Lunano - *PS*
 Lungavilla - *PV*
 Lungro - *CS*
 Luogosano - *AV*
 Luogosanto - *SS*
 Lupara - *CB*
 Lurago d'Erba - *CO*
 Lurago Marinone - *CO*
 Lurano - *BG*
 Luras - *SS*
 Lurate Caccivio - *CO*
 Lusciano - *CE*
 Luserna - *TN*
 Luserna San Giovanni - *TO*
 Lusernetta - *TO*
 Lusevera - *UD*
 Lusla - *RO*
 Lusiana - *VI*
 Lusigliè - *TO*
 Luson - *BZ*
 Lustra - *SA*
 Luvinate - *VA*
 Luzzana - *BG*
 Luzzara - *RE*
 Luzzi - *CS*

M

Maccagno - *VA*
 Maccastorna - *MI*
 Macchia d'Isernia - *CB*
 Macchiagodena - *CB*
 Macchia Valfortore - *CB*
 Macello - *TO*
 Macerata - *MC*
 Macerata Campania - *CE*
 Macerata Feltria - *PS*
 Macherlo - *MI*
 Macclodio - *BS*
 Macomer - *NU*
 Macra - *CN*
 Macugnaga - *NO*
 Maddaloni - *CE*
 Madignano - *CR*
 Madone - *BG*
 Madonna del Sasso - *NO*
 Maenza - *LT*
 Mafalda - *CB*
 Magasa - *BS*
 Magenta - *MI*
 Magliora - *NO*

Maghero - *PV*
 Maglione - *PG*
 Magliano - *CZ*
 Magliano Alfieri - *CN*
 Magliano Alpi - *CN*
 Magliano do' Marsi - *AQ*
 Magliano di Tenna - *AP*
 Magliano in Toscana - *GR*
 Magliano Romano - *ROMA*
 Magliano Sabina - *RI*
 Magliano Vetere - *SA*
 Maglie - *LE*
 Magliolo - *SV*
 Maglione - *TO*
 Magnacavallo - *MN*
 Magnago - *MI*
 Magnano - *VC*
 Magnano in Riviera - *UD*
 Magomadas - *NU*
 Magrè all'Adige - *BZ*
 Magreglio - *CO*
 Malda - *CZ*
 Malerà - *CS*
 Malerato - *CZ*
 Malolati Spontini - *AN*
 Malolo - *PS*
 Malori - *SA*
 Malrago - *MI*
 Malrano - *BS*
 Malssana - *SP*
 Majano - *UD*
 Malagnino - *CR*
 Malalbergo - *BO*
 Malborghetto Valbruna - *UD*
 Malcesine - *VR*
 Malè - *TN*
 Malegno - *BS*
 Maleo - *MI*
 Malesco - *NO*
 Maletto - *CT*
 Malfa - *ME*
 Malgesso - *VA*
 Malgrate - *CO*
 Malito - *CS*
 Mallare - *SV*
 Malles Venosta - *BZ*
 Malnate - *VA*
 Malo - *VI*
 Malonno - *BS*
 Malosco - *TN*
 Maltignano - *AP*
 Malvagna - *ME*
 Malvicino - *AL*
 Malvito - *CS*
 Mammola - *RC*
 Mamolada - *NU*
 Manciano - *GR*
 Mandanici - *ME*
 Mandas - *CA*
 Mandatoriccio - *CS*
 Mandela - *ROMA*
 Mandello del Lario - *CO*
 Mandello Vitta - *NO*
 Manduria - *TA*
 Manerba del Garda - *BS*
 Manerbio - *BS*
 Manfredonia - *FG*
 Mango - *CN*
 Mangone - *CS*
 Maniago - *PN*
 Manocalzati - *AV*
 Manoppello - *PE*
 Mansuè - *TV*

Manta - *CN*
 Mantello - *SO*
 Mantova - *MN*
 Manzano - *UD*
 Manziana - *ROMA*
 Mapello - *BG*
 Mara - *SS*
 Maracalagonis - *CA*
 Maranello - *MO*
 Marano di Napoli - *NA*
 Marano di Valpolicella - *VR*
 Marano Equo - *ROMA*
 Marano Lagunare - *UD*
 Marano Marchesato - *CS*
 Marano Principato - *CS*
 Marano sul Panaro - *MO*
 Marano Ticino - *NO*
 Marano Vicentino - *VI*
 Maranzana - *AT*
 Maratea - *PZ*
 Marcallo con Casone - *MI*
 Marcaria - *MN*
 Marcedusa - *CZ*
 Marcellina - *ROMA*
 Marcellinara - *CZ*
 Marcetelli - *RI*
 Marcheno - *BS*
 Marchirolo - *VA*
 Marclana - *LI*
 Marclana Marina - *LI*
 Marclanise - *CE*
 Marclano della Chiana - *AR*
 Marclagnago - *PV*
 Marcon - *VE*
 Marebbe - *BZ*
 Marone - *CN*
 Mareno di Piave - *TV*
 Marentino - *TO*
 Mareto - *AT*
 Margarita - *CN*
 Margherita di Savola - *FG*
 Margno - *CO*
 Mariana Mantovana - *MN*
 Mariano Comense - *CO*
 Mariano del Friuli - *GO*
 Marianopoli - *CL*
 Mariglianella - *NA*
 Marigliano - *NA*
 Marina di Gioiosa Ionica - *RC*
 Marineo - *PA*
 Marino - *ROMA*
 Marlungo - *BZ*
 Mariliana - *PT*
 Marmentino - *BS*
 Marmirolo - *MN*
 Marmora - *CN*
 Marnate - *VA*
 Marone - *BS*
 Maropati - *RC*
 Marostica - *VI*
 Marradi - *FI*
 Marrubiu - *CA*
 Marsaglia - *CN*
 Marsala - *TP*
 Marsciano - *PG*
 Marsico Nuovo - *PZ*
 Marsicovetere - *PZ*
 Marta - *VT*
 Martano - *LE*
 Martellago - *VE*
 Martello - *BZ*
 Martignacco - *UD*
 Martignana di Po - *CR*

Martignano - *LE*
 Martina Franca - *TA*
 Martignano - *BG*
 Martiniana Po - *CN*
 Martinsicuro - *TE*
 Martirano - *CZ*
 Martirano Lombardo - *CZ*
 Martis - *SS*
 Martone - *RC*
 Marudo - *MI*
 Maruggio - *TA*
 Marzabotto - *BO*
 Marzano - *PV*
 Marzano Appio - *CE*
 Marzano di Nola - *AV*
 Marzi - *CS*
 Marzio - *VA*
 Masate - *MI*
 Mascali - *CT*
 Mascaliuca - *CT*
 Maschito - *PZ*
 Masclago Primo - *VA*
 Maser - *TV*
 Masora - *NO*
 Maserada sul Piave - *TV*
 Maserà di Padova - *PD*
 Masi - *PD*
 Masio - *AL*
 Masi Torello - *FE*
 Maslianico - *CO*
 Masone - *GE*
 Mason Vicentino - *VI*
 Massa - *MS*
 Massa d'Albe - *AQ*
 Massa o Cozzile - *PT*
 Massa Fermana - *AP*
 Massa Fiscaglia - *FE*
 Massafra - *TA*
 Massalengo - *MI*
 Massa Lombarda - *RA*
 Massa Lubronse - *NA*
 Massa Marittima - *GR*
 Massa Martana - *PG*
 Massanzago - *PD*
 Massarosa - *LU*
 Massazza - *VO*
 Massello - *TO*
 Masserano - *VO*
 Massignano - *AP*
 Massimeno - *TN*
 Massimino - *SV*
 Massino Visconti - *NO*
 Massiolo - *NO*
 Masullas - *CA*
 Matelica - *MC*
 Matera - *MT*
 Mathi - *TO*
 Matino - *LE*
 Matrice - *CB*
 Mattie - *TO*
 Mattinata - *FG*
 Mazara del Vallo - *TP*
 Mazzano - *BS*
 Mazzano Romano - *ROMA*
 Mazzarino - *CL*
 Mazzarà Sant'Andrea - *ME*
 Mazzè - *TO*
 Mazzin - *TN*
 Mazo di Valtellina - *SO*
 Meana di Susa - *TO*
 Meana Sardo - *NU*
 Moda - *MI*
 Mede - *PV*

- Medea - *GO*
 Medesano - *PR*
 Medicina - *BO*
 Mediglia - *MI*
 Medole - *MN*
 Medolla - *MO*
 Meduna di Livenza - *TV*
 Meduno - *PN*
 Megliadino San Fidenzio - *PD*
 Megliadino San Vitale - *PD*
 Melna - *NO*
 Mel - *BL*
 Melara - *RO*
 Melazzo - *AL*
 Meldola - *FO*
 Mele - *GE*
 Melegnano - *MI*
 Melendugno - *LE*
 Meleti - *MI*
 Melà - *PZ*
 Mellouccà - *RC*
 Melicuccio - *RC*
 Mellilli - *SR*
 Melissa - *CZ*
 Mellissano - *LE*
 Mellito di Napoli - *NA*
 Mellito di Porto Salvo - *RC*
 Mellito Irpino - *AV*
 Melizzano - *BN*
 Mello - *CN*
 Mello - *SO*
 Melpignano - *LE*
 Meltina - *BZ*
 Melzo - *MI*
 Menaggio - *CO*
 Menarola - *SO*
 Menconico - *PV*
 Mendatica - *IM*
 Mendicino - *CS*
 Menfi - *AG*
 Mentana - *ROMA*
 Meolo - *VE*
 Merana - *AL*
 Merano - *BZ*
 Merate - *CO*
 Mercallo - *VA*
 Mercatello sul Metauro - *PS*
 Mercatino Conca - *PS*
 Mercatino San Severino - *SA*
 Mercato Saraceno - *FO*
 Mercenasco - *TO*
 Mercogliano - *AV*
 Mereto di Tomba - *UD*
 Mergo - *AN*
 Mergozzo - *NO*
 Meri - *ME*
 Merlara - *PD*
 Merlino - *MI*
 Merone - *CO*
 Mesagne - *BR*
 Mese - *SO*
 Mesenzana - *VA*
 Mesero - *MI*
 Mesola - *FE*
 Mesoraca - *CZ*
 Messina - *ME*
 Mestrino - *PD*
 Meta - *NA*
 Meugliano - *TO*
 Mezzago - *MI*
 Mezzana - *TN*
 Mezzana Bigli - *PV*
 Mezzana Mortigliengo - *VC*
 Mezzana Rabattono - *PV*
 Mezzane di Sotto - *VR*
 Mezzanago - *GE*
 Mezzani - *PR*
 Mezzanino - *PV*
 Mezzano - *TN*
 Mezzegra - *CO*
 Mezzenile - *TO*
 Mezzocorona - *TN*
 Mezzojuso - *PA*
 Mezzoldo - *BG*
 Mezzolombardo - *TN*
 Mezzomerico - *NO*
 Miagliano - *VC*
 Miane - *TV*
 Miasino - *NO*
 Miazina - *NO*
 Micigliano - *RI*
 Migliano - *LE*
 Miglianico - *CH*
 Migliarino - *FE*
 Migliaro - *FE*
 Migliarina - *CZ*
 Miglionico - *MT*
 Mignanago - *GE*
 Mignano Monte Lungo - *CE*
 Milano - *MI*
 Milazzo - *ME*
 Milena - *CL*
 Mileto - *CZ*
 Mills - *CA*
 Millitello in Val di Catania - *CT*
 Millitello Rosmarino - *ME*
 Millesimo - *SV*
 Milo - *CT*
 Milzano - *BS*
 Mineo - *CT*
 Minerbe - *VR*
 Minerbio - *BO*
 Minervino di Lecce - *LE*
 Minervino Murge - *BA*
 Minori - *SA*
 Minturno - *LT*
 Minucciano - *LU*
 Mioglia - *SV*
 Mira - *VE*
 Mirabella Eolano - *AV*
 Mirabella Imbaccari - *CT*
 Mirabello - *FE*
 Mirabello Monferrato - *AL*
 Mirabello Sannitico - *CB*
 Miradolo Terme - *PV*
 Miranda - *CB*
 Mirandola - *MO*
 Mirano - *VE*
 Mirto - *ME*
 Misano Adriatico - *FO*
 Misano di Gera d'Adda - *BG*
 Misilmeri - *PA*
 Misinto - *MI*
 Missaglia - *CO*
 Missanello - *PZ*
 Misterbianco - *CT*
 Mistretta - *ME*
 Moasca - *AT*
 Moconesi - *GE*
 Modena - *MO*
 Modica - *RG*
 Modigliana - *FO*
 Modolo - *NU*
 Modugno - *BA*
 Moena - *TN*
 Moggio - *CO*
 Moggio Udinese - *UD*
 Moglia - *MN*
 Mogliano - *MC*
 Mogliano Veneto - *TV*
 Mogorella - *CA*
 Mogoro - *CA*
 Molano - *BN*
 Molmacco - *UD*
 Molo Alcantara - *ME*
 Molo de' Calvi - *BG*
 Molo della Civitella - *SA*
 Molola - *CN*
 Mola di Bari - *BA*
 Molare - *AL*
 Molazzana - *LU*
 Molfetta - *BA*
 Molina Aterno - *AQ*
 Molina di Ledro - *TN*
 Mollnara - *BN*
 Mollinella - *BO*
 Mollni di Trlora - *IM*
 Mollno del Torti - *AL*
 Mollse - *CB*
 Mollterno - *PZ*
 Mollia - *VC*
 Molochio - *RC*
 Molteno - *CO*
 Moltrasio - *CO*
 Molvena - *VI*
 Molveno - *TN*
 Mombaldone - *AT*
 Mombarcaro - *CN*
 Mombaroccolo - *PS*
 Mombaruzzo - *AT*
 Mombasiglio - *CN*
 Mombello di Torino - *TO*
 Mombello Monferrato - *AL*
 Mombrocchi - *AT*
 Momo - *NO*
 Mompantero - *TO*
 Momperone - *AL*
 Monacilloni - *CB*
 Monale - *AT*
 Monasterace - *RC*
 Monastero Bormida - *AT*
 Monastero di Lanzo - *TO*
 Monastero di Vasco - *CN*
 Monasterolo Casotto - *CN*
 Monasterolo del Castello - *BG*
 Monasterolo di Savigliano - *CN*
 Monastir di Treviso - *TV*
 Monastir - *CA*
 Moncalieri - *TO*
 Moncalvo - *AT*
 Moncenisio - *TO*
 Moncestino - *AL*
 Monchiero - *CN*
 Monchio delle Certi - *PR*
 Monclassico - *TN*
 Monrivello - *VC*
 Monucco Torinese - *AT*
 Mondaino - *FO*
 Mondavio - *PS*
 Mondolfo - *PS*
 Mondovì - *CN*
 Mondragone - *CE*
 Moneglia - *GE*
 Monesiglio - *CN*
 Monfalcone - *GO*
 Monforte d'Alba - *CN*
 Monforte San Giorgio - *ME*
 Monfumo - *TV*
 Mongardino - *AT*
 Monghidoro - *BO*
 Mongiana - *CZ*
 Mongiardino Ligure - *AL*
 Mongiuffi Mella - *ME*
 Mongrando - *VC*
 Mongrassano - *CS*
 Monguelfo - *BZ*
 Monguzzo - *CO*
 Moniga del Garda - *BS*
 Monleale - *AL*
 Monno - *BS*
 Monopoli - *BA*
 Monreale - *PA*
 Monrupino - *TS*
 Monsampietro Morico - *AP*
 Monsampolo del Tronto - *AP*
 Monsano - *AN*
 Monselice - *PD*
 Monsummano Terme - *PT*
 Montà - *CN*
 Montabone - *AT*
 Montacuto - *AL*
 Montafia - *AT*
 Montagano - *CB*
 Montagna - *BZ*
 Montagna in Valtellina - *SO*
 Montagnana - *PD*
 Montagnareale - *ME*
 Montagne - *TN*
 Montaguto - *AV*
 Montalone - *FI*
 Montalbano Elicona - *ME*
 Montalbano Ionico - *MT*
 Montalcino - *SI*
 Montaldeo - *AL*
 Montaldo Bormida - *AL*
 Montaldo di Mondovì - *CN*
 Montaldo Roero - *CN*
 Montaldo Scarampi - *AT*
 Montaldo Torinese - *TO*
 Montale - *PT*
 Montalenghe - *TO*
 Montallegro - *AG*
 Montalto delle Marche - *AP*
 Montalto di Castro - *VT*
 Montalto Dora - *TO*
 Montalto Ligure - *IM*
 Montalto Pavese - *PV*
 Montalto Uffugo - *CS*
 Montanaro - *TO*
 Montanaso Lombardo - *MI*
 Montanera - *CN*
 Montano Antilla - *SA*
 Montano Lucino - *CO*
 Montappone - *AP*
 Montaquila - *CB*
 Montasola - *RI*
 Montaurio - *CZ*
 Montazzoli - *CH*
 Monte Argentario - *GR*
 Montebello della Battaglia - *PV*
 Montebello di Bertona - *PE*
 Montebello Ionico - *RC*
 Montebello sul Sangro - *CH*
 Montebello Vicentino - *VI*
 Montebelluna - *TV*
 Montebruno - *GE*
 Montebuono - *RI*
 Montecalvo in Foglia - *PS*
 Montecalvo Irpino - *AV*
 Montecalvo Versiglija - *PV*
 Montecalvo - *LU*
 Montecarotto - *AN*

- Montecassiano - *MO*
 Montecastello - *AL*
 Monte Castello di Vibio - *PG*
 Montecastrilli - *TR*
 Montecatini-Terme - *PT*
 Montecatini Val di Cocina - *PI*
 Monte Cavallo - *MC*
 Montecchia di Crosara - *VR*
 Montecchio - *TR*
 Montecchio Emilia - *RE*
 Montecchio Maggiore - *VI*
 Montecchio Precaleino - *VI*
 Monte Cerignone - *PS*
 Montechiaro d'Acqui - *AL*
 Montechiaro d'Asti - *AT*
 Montechiarugolo - *PR*
 Montecoardo - *PS*
 Montecellone - *CB*
 Monte Colombo - *FO*
 Montecompatri - *ROMA*
 Montecopolo - *PS*
 Montecorice - *SA*
 Montecorvino Pugliano - *SA*
 Montecorvino Rovella - *SA*
 Montecosaro - *MC*
 Monte Cremasco - *CR*
 Montecosatese - *NO*
 Montecreto - *MO*
 Monte di Malo - *VI*
 Montedivino - *AP*
 Monte di Procida - *NA*
 Montedoro - *CL*
 Montefalcone - *AV*
 Montefalco - *PG*
 Montefalcone Appennino - *AP*
 Montefalcone di Val Fortore - *BN*
 Montefalcone nel Sannio - *CB*
 Montefano - *MO*
 Montefelino - *PS*
 Monteferrante - *CH*
 Montefiascone - *VT*
 Montefino - *TE*
 Montefiore Conca - *FO*
 Montefiore dell'Aso - *AP*
 Montefiorino - *MO*
 Monteflavio - *ROMA*
 Monteforte Cilento - *SA*
 Monteforte d'Alpone - *VR*
 Monteforte Irpino - *AV*
 Montefortino - *AP*
 Montefranco - *TR*
 Montefredane - *AV*
 Montefusco - *AV*
 Montegabbione - *TR*
 Montegalda - *VI*
 Montegaldella - *VI*
 Montegallo - *AP*
 Monte Giberto - *AP*
 Montegioco - *AL*
 Montegiordano - *CS*
 Montegiorgio - *AP*
 Montegrano - *AP*
 Montegrifido - *FO*
 Monte Grimano - *PS*
 Montegrino Valtravaglia - *VA*
 Montegrosso d'Asti - *AT*
 Montegrosso Piana Latte - *IM*
 Montegrotte Terme - *PD*
 Montelasi - *TA*
 Monte Isola - *BS*
 Montelabbate - *PS*
 Montelanico - *ROMA*
 Montelapiano - *CH*
 Monteleone di Fermo - *AP*
 Monteleone di Puglia - *FG*
 Monteleone di Spoleto - *PG*
 Monteleone d'Orvieto - *TR*
 Monteleone Rocca Doria - *SS*
 Monteleone Sabino - *RI*
 Montelepre - *PA*
 Montellibretti - *ROMA*
 Montella - *AV*
 Montello - *BG*
 Montelongo - *CB*
 Montelparo - *AP*
 Montelupo Albese - *ON*
 Montelupo Fiorentino - *FI*
 Montelupone - *MC*
 Montemaggiore al Metauro - *PS*
 Montemaggiore Belisio - *PA*
 Montemagno - *AT*
 Montemale di Cunco - *CN*
 Montemarano - *AV*
 Montemarclano - *AN*
 Monte Marenzo - *BG*
 Montemarzino - *AL*
 Montemesola - *TA*
 Montemezzo - *CO*
 Montemignano - *AR*
 Montemiletto - *AV*
 Montemilone - *PZ*
 Montemitro - *CB*
 Montemonaco - *AP*
 Montemurlo - *FI*
 Montemurro - *PZ*
 Montenars - *UD*
 Montenero di Bisaccia - *CB*
 Montenerodomo - *CH*
 Montenero Sabino - *RI*
 Montenero Val Cocchiara - *CB*
 Monteorosio - *CH*
 Montepaone - *CZ*
 Monteparano - *TA*
 Monte Porzio - *PS*
 Monte Porzio Catone - *ROMA*
 Montepandone - *AP*
 Montepulciano - *SI*
 Monterado - *AN*
 Monterchi - *AR*
 Montereale - *AQ*
 Montereale Valcellina - *PN*
 Monterensio - *BO*
 Monteriggioni - *SI*
 Monte Rinaldo - *AP*
 Monte Roberto - *AN*
 Monteroduni - *CB*
 Monte Romano - *VT*
 Monteroni d'Arbia - *SI*
 Monteroni di Lecce - *LE*
 Monterosi - *VT*
 Monterosso al Mare - *SP*
 Monterosso Almo - *RG*
 Monterosso Calabro - *CZ*
 Monterosso Grana - *CN*
 Monterotondo - *ROMA*
 Monterotondo Marittimo - *GR*
 Monterubbiano - *AP*
 Monte San Biagio - *LT*
 Monte San Giacomo - *SA*
 Monte San Giovanni Campano - *FR*
 Monte San Giovanni in Sabina - *RI*
 Monte San Giusto - *MC*
 Monte San Martino - *MC*
 Montesano Salentino - *LE*
 Montesano sulla Marcellana - *SA*
 Monte San Pietrangeli - *AP*
 Monte San Pietro - *BO*
 Monte San Savino - *AR*
 Monte Santa Maria Tiberina - *PG*
 Monte Sant'Angelo - *FG*
 Monte San Vito - *AN*
 Monteauchio - *BN*
 Montesanghoso - *MT*
 Montescano - *PV*
 Montescheno - *NO*
 Montescudate - *PI*
 Montescudo - *FO*
 Montese - *MO*
 Montesegale - *PV*
 Montesilvano - *PE*
 Montespertoli - *FI*
 Monteu da Po - *TO*
 Monte Urano - *AP*
 Monteu Roero - *CN*
 Montevago - *AG*
 Montevarelli - *AR*
 Montevicchia - *CO*
 Montevigello - *BO*
 Monteverde - *AV*
 Monteverdi Marittimo - *PI*
 Monteviale - *VI*
 Monte Vidon Combatte - *AP*
 Monte Vidon Corrado - *AP*
 Montezemolo - *CN*
 Monti - *SS*
 Montiano - *FO*
 Monticelli Brusati - *BS*
 Monticelli d'Ongina - *PC*
 Monticelli Pavese - *PV*
 Monticello - *CO*
 Monticello Conte Otto - *VI*
 Monticello d'Alba - *CN*
 Montichiari - *BS*
 Monticiano - *SI*
 Montieri - *GR*
 Montiglio - *AT*
 Montignoso - *MS*
 Montirone - *BS*
 Montjovet - *AO*
 Montodine - *CR*
 Montoggio - *GE*
 Montone - *PG*
 Montopoli di Sabina - *RI*
 Montopoli in Val d'Arno - *PI*
 Montorfano - *CO*
 Montorio al Vomano - *TE*
 Montorio nei Frentani - *CB*
 Montorio Romano - *ROMA*
 Montoro Inferiore - *AV*
 Montoro Superiore - *AV*
 Montorse Vicentino - *VI*
 Montottone - *AP*
 Montresta - *NU*
 Month Beccaria - *PV*
 Monvalle - *VA*
 Monza - *MI*
 Monzambano - *MN*
 Monzuno - *BO*
 Morano Calabro - *CS*
 Morano sul Po - *AL*
 Moransengo - *AT*
 Moraro - *GO*
 Morazzone - *VA*
 Morbegno - *SO*
 Morbellio - *AL*
 Morclano di Leuca - *LE*
 Morclano di Romagna - *FO*
 Morcone - *BN*
 Morciano - *BO*
 Morengo - *BG*
 Mores - *SS*
 Moresco - *AP*
 Morotta - *CN*
 Morfasso - *PC*
 Morgano - *TV*
 Morgex - *AO*
 Morgongiori - *CA*
 Mori - *TN*
 Morlago della Battaglia - *TV*
 Morlcone - *ROMA*
 Morligerati - *SA*
 Morlondo - *MI*
 Morlino - *AQ*
 Morlondo Torinese - *TO*
 Morlupo - *ROMA*
 Mormanno - *CS*
 Mornago - *VA*
 Mornese - *AL*
 Mornico al Serlo - *BG*
 Mornico Losana - *PV*
 Morolo - *FR*
 Morozzo - *CN*
 Morra De Sanctis - *AV*
 Morro d'Alba - *AN*
 Morro d'Oro - *TE*
 Morrone del Sannio - *CB*
 Morro Reatino - *RI*
 Morrovalle - *MC*
 Morsano al Tagliamento - *PN*
 Morsasco - *AL*
 Mortara - *PV*
 Mortegliano - *UD*
 Mortorone - *CO*
 Moruzzo - *UD*
 Moscazzano - *CR*
 Moschiano - *AV*
 Mosciano Sant'Angelo - *TE*
 Moscufo - *PE*
 Moso in Passiria - *BZ*
 Mossa - *GO*
 Mossano - *VI*
 Mossa Santa Maria - *VC*
 Motta Baluffi - *CR*
 Motta Camastra - *ME*
 Motta d'Affermo - *ME*
 Motta de' Conti - *VC*
 Motta di Livorno - *TV*
 Mottafollone - *CS*
 Mottalciata - *VC*
 Motta Montecorvino - *FG*
 Motta San Giovanni - *RC*
 Motta Santa Lucia - *CZ*
 Motta Sant'Anastasia - *CT*
 Motta Visconti - *MI*
 Motteggiana - *MN*
 Mottola - *TA*
 Mozzagrogna - *CH*
 Mozzanica - *BG*
 Mozzate - *CO*
 Mozzecane - *VR*
 Mozzo - *BG*
 Muccia - *MC*
 Muggia - *TS*

Muggiò - MI
 Mugnano del Cardinale - AV
 Mugnano di Napoli - NA
 Mulazzano - MI
 Mulazzo - MS
 Mura - BS
 Muravera - CA
 Murazzano - CN
 Murello - CN
 Murialdo - SV
 Murlisengo - AL
 Murlo - SI
 Muro Leacose - LE
 Muro Lucano - PZ
 Muros - SS
 Muscoline - BS
 Musel - CA
 Musile di Piave - VE
 Musso - CO
 Mussolente - VI
 Mussomeli - CL
 Muzzana del Turgnano - UD
 Muzzano - VC

N

Nago-Tórbole - TN
 Nallos - BZ
 Nanno - TN
 Nanto - VI
 Napoli - NA
 Narbolla - CA
 Narcao - CA
 Nardò - LE
 Nardodipace - CZ
 Narni - TR
 Naro - AG
 Narzole - CN
 Nasino - SV
 Naso - ME
 Naturno - BZ
 Nave - BS
 Nave San Rocco - TN
 Navelli - AQ
 Naz Solaves - BZ
 Nazzano - ROMA
 Ne - GE
 Nobbiano - NO
 Negrar - VR
 Neirone - GE
 Neive - CN
 Nembro - BG
 Nemi - ROMA
 Nemoli - PZ
 Neonoli - CA
 Nepi - VT
 Nereto - TE
 Nerola - ROMA
 Nervesa della Battaglia - TV
 Nerviano - MI
 Nespolo - RI
 Nesso - CO
 Netro - VC
 Nettuno - ROMA
 Neviano - LE
 Neviano degli Ardulini - PR
 Naviglio - CN
 Niardo - BS
 Nibbiano - PC
 Nibbiola - NO

Niblonno - CO
 Nichelino - TO
 Nicolosi - CT
 Nicorvo - PV
 Nicosia - EN
 Nicotera - CZ
 Niella Belbo - CN
 Niolla Tanaro - CN
 Nimis - UD
 Nisemi - CL
 Nissoria - EN
 Nizza di Stella - ME
 Nizza Monferrato - AT
 Noale - VE
 Noasca - TO
 Nocera - CS
 Nocchiano - PE
 Nocera Inferiore - SA
 Nocera Superiore - SA
 Nocera Tirinese - CZ
 Nocera Umbra - PG
 Noceto - PR
 Nool - BA
 Nooglia - LE
 Noepoli - PZ
 Nogara - VR
 Nogaredo - TN
 Nogarole Rocca - VR
 Nogarole Vicentino - VI
 Nolcattaro - BA
 Nola - NA
 Nole - TO
 Noli - SV
 Nomaglio - TO
 Nomi - TN
 Nonantola - MO
 None - TO
 Nonio - NO
 Noragugume - NU
 Norbello - CA
 Norcia - PG
 Norma - LT
 Nosate - MI
 Notaresco - TE
 Noto - SR
 Novafeltria - PS
 Novaledo - TN
 Novalesa - TO
 Nova Levante - BZ
 Nova Milanese - MI
 Nova Ponente - BZ
 Novara - NO
 Novara di Sicilia - ME
 Nova Siri - MT
 Novate Mezzola - SO
 Novate Milanese - MI
 Nove - VI
 Novedrate - CO
 Novellara - RE
 Novella - CN
 Noventa di Piave - VE
 Noventa Padovana - PD
 Noventa Vicentina - VI
 Novi di Modena - MO
 Noviglio - MI
 Novi Ligure - AL
 Novi Vella - SA
 Novoli - LE
 Nucetto - CN
 Nugliedu di San Nicolò - SS
 Nugliedu Santa Vittoria - CA
 Nule - SS
 Nulvi - SS

Numana - AN
 Nuoro - NU
 Nurachi - CA
 Nuragus - NU
 Nurallao - NU
 Nuraminis - CA
 Nureci - CA
 Nurri - NU
 Nus - AO
 Nusco - AV
 Nuvolento - BS
 Nuvolera - BS
 Nuxis - CA

O

Occhieppo Inferiore - VC
 Occhieppo Superiore - VC
 Occhobello - RO
 Ocolimano - AL
 Oere - AQ
 Odalengo Grande - AL
 Odalengo Piccolo - AL
 Oderzo - TV
 Odole - BS
 Ofena - AQ
 Offagna - AN
 Offanengo - CR
 Offida - AP
 Offlaga - BS
 Oggebbio - NO
 Oggiona con Santo Stefano - VA
 Oggiono - CO
 Oglianico - TO
 Ogliastrò Clento - SA
 Olbia - SS
 Olcenengo - VC
 Oldenico - VC
 Oleggio - NO
 Oleggio Castello - NO
 Olevano di Lomellina - PV
 Olevano Romano - ROMA
 Olevano sul Tusciano - SA
 Olgiate Comasco - CO
 Olgiate Molgora - CO
 Olgiate Olona - VA
 Olginate - CO
 Ollena - NU
 Ollvadi - CZ
 Ollva Gessi - PV
 Ollvori - ME
 Oliveto Citra - SA
 Oliveto Lario - CO
 Oliveto Lucano - MT
 Ollvotta San Michelo - IM
 Ollvola - AL
 Ollastra Simaxis - CA
 Ollolai - NU
 Olmonot - AO
 Olmodo - SS
 Olmeneta - CR
 Olmo al Brembo - BG
 Olmo Gentile - AT
 Oltre il Colle - BG
 Oltressenda Alta - BG
 Oltrona di San Mamette - CO
 Olzai - NU
 Ome - BS
 Omegna - NO
 Omignano - SA

Onani - NU
 Onano - VT
 Onclino - CN
 Oneta - BG
 Onifal - NU
 Oniferi - NU
 Onoro - BG
 Ono San Pietro - BS
 Onzo - SV
 Opera - MI
 Opi - AQ
 Oppoano - VR
 Oppido Lucano - PZ
 Oppido Mamertina - RC
 Ora - BZ
 Orani - NU
 Oratino - CB
 Orbassano - TO
 Orbetello - GR
 Orclano di Pesaro - PS
 Orclano Pisano - PI
 Orco Feglino - SV
 Orero - GE
 Orgiano - VI
 Orgosolo - NU
 Orla - BR
 Orlicola - AQ
 Origgio - VA
 Orino - VA
 Orlo al Serlo - BG
 Orlo Canavese - TO
 Orlo Litta - MI
 Orloio - CS
 Orloio Romano - VT
 Orlistano - CA
 Ormea - CN
 Ormelle - TV
 Ornago - MI
 Ornavasso - NO
 Ornica - BG
 Orsel - NU
 Orotelli - NU
 Orria - SA
 Orroli - NU
 Orsago - TV
 Orsara Bormida - AL
 Orsara di Puglia - FG
 Orsongo - CO
 Orsogna - CH
 Orsomarso - CS
 Ortacesus - CA
 Orta di Atella - CE
 Orta Nova - FG
 Orta San Giulio - NO
 Ortè - VT
 Ortelle - LE
 Ortezzano - AP
 Ortignano Raggiolo - AR
 Ortisel - BZ
 Ortona - CH
 Ortona del Marsi - AQ
 Ortonovo - SP
 Ortovero - SV
 Ortucchio - AQ
 Ortuori - NU
 Oruno - NU
 Orvieto - TR
 Orvino - RI
 Orzinuovi - BS
 Orziocchi - BS
 Osasio - TO
 Osasio - TO
 Oschiri - SS

Osidda - *NU*
 Osiglia - *SV*
 Osilo - *SS*
 Oslmo - *AN*
 Oslmi - *NU*
 Oslo Sopra - *BG*
 Oslo Sotto - *BG*
 Osmate Lentate - *VA*
 Osnago - *CO*
 Osoppo - *UD*
 Ospedaletti - *IM*
 Ospedaletto - *TN*
 Ospedaletto d'Alpinolo - *AV*
 Ospedaletto Euganeo - *PD*
 Ospedaletto Lodigiano - *MI*
 Ospitale di Cadore - *BL*
 Ospitaletto - *BS*
 Ossago Lodigiano - *MI*
 Ossana - *TN*
 Ossi - *SS*
 Osslmo - *BS*
 Ossonina - *MI*
 Ossuccio - *CO*
 Ostana - *CN*
 Ostellato - *FE*
 Ostiano - *CR*
 Ostiglia - *MN*
 Ostra - *AN*
 Ostra Vetere - *AN*
 Ostuni - *BR*
 Otranto - *LE*
 Otricoli - *TR*
 Ottana - *NU*
 Ottati - *SA*
 Ottaviano - *NA*
 Ottiglio - *AL*
 Ottobiano - *PV*
 Ottone - *PC*
 Oulx - *TO*
 Ovada - *AL*
 Ovaro - *UD*
 Oviglio - *AL*
 Ovindoli - *AQ*
 Ovodda - *NU*
 Oyace - *AO*
 Ozegna - *TO*
 Ozieri - *SS*
 Ozzano dell'Emilia - *BO*
 Ozzano Monferrato - *AL*
 Ozzero - *MI*

P

Pabillonis - *CA*
 Paceco - *TP*
 Pace del Mela - *ME*
 Paconro - *AQ*
 Pachino - *SR*
 Paclano - *PG*
 Padenghe sul Garda - *BS*
 Padergnone - *TN*
 Paderna - *AL*
 Paderno d'Adda - *CO*
 Paderno del Grappa - *TV*
 Paderno Dugnano - *MI*
 Paderno Franciacorta - *BS*
 Paderno Ponchielli - *CR*
 Padova - *PD*
 Padria - *SS*
 Padula - *SA*
 Paduli - *BN*

Paesana - *CN*
 Paese - *TV*
 Paganì - *SA*
 Paganico Sabino - *RI*
 Pagazzano - *BG*
 Pagliara - *ME*
 Paglieta - *CH*
 Pagnacco - *UD*
 Pagno - *CN*
 Pagnona - *CO*
 Pago del Vallo di Lauro - *AV*
 Pago Velano - *BN*
 Paisco Loveno - *BS*
 Paitone - *BS*
 Paladina - *BG*
 Palagiano - *MO*
 Palagianello - *TA*
 Palagiano - *TA*
 Palagonia - *CT*
 Palala - *PI*
 Palanzano - *PR*
 Palata - *CB*
 Palau - *SS*
 Palazzago - *BG*
 Palazzo Adriano - *PA*
 Palazzo Canavese - *TO*
 Palazzolo Acreide - *SR*
 Palazzolo dello Stella - *UD*
 Palazzolo sull'Oglio - *BS*
 Palazzolo Vercellese - *VC*
 Palazzo Pignano - *CR*
 Palazzo San Gervasio - *PZ*
 Palazuolo sul Sionio - *FI*
 Palena - *CH*
 Palermi - *CZ*
 Palermo - *PA*
 Palestrina - *ROMA*
 Palestro - *PV*
 Pallano - *FR*
 Pallazzi - *RC*
 Pallagorio - *CZ*
 Pallanzano - *NO*
 Pallare - *SV*
 Palma Campana - *NA*
 Palma di Montechiaro - *AG*
 Palmanova - *UD*
 Palmari - *LE*
 Palmas Arborea - *CA*
 Palmi - *RC*
 Palmiano - *AP*
 Palmoli - *CH*
 Palo del Colle - *BA*
 Palombara Sabina - *ROMA*
 Palombaro - *CH*
 Palomonte - *SA*
 Palosco - *BG*
 Palù - *VR*
 Palù del Fersina - *TN*
 Paludi - *CS*
 Paluzza - *UD*
 Pamparato - *CN*
 Pancallieri - *TO*
 Pancarana - *PV*
 Panchià - *TN*
 Pandino - *CR*
 Panettieri - *CS*
 Pancole - *PG*
 Pannarano - *BN*
 Panni - *FG*
 Pannone - *TN*
 Pantelleria - *TP*
 Pantigliate - *MI*
 Paola - *CS*
 Paolisi - *BN*
 Papisidero - *CS*
 Papozze - *RO*
 Parablago - *MI*
 Parabita - *LE*
 Paratico - *BS*
 Parcines - *BZ*
 Parè - *CO*
 Parella - *TO*
 Parenti - *CS*
 Parete - *CE*
 Pareto - *AL*
 Parghella - *CZ*
 Parlasco - *CZ*
 Parma - *PR*
 Parodi Ligure - *AL*
 Paroldo - *CN*
 Parollise - *AV*
 Parona - *PV*
 Parrano - *TR*
 Parre - *BG*
 Partanna - *TP*
 Partinico - *PA*
 Paruzzaro - *NO*
 Parzanica - *BG*
 Passignano di Prato - *UD*
 Passignano sul Trasimeno - *PG*
 Paspardo - *BS*
 Passerano Marmorito - *AT*
 Passignano sul Trasimeno - *PG*
 Passirano - *BS*
 Pastena - *FR*
 Pastorano - *CE*
 Pastrengo - *VR*
 Pasturana - *AL*
 Pasturo - *CO*
 Paternò - *CT*
 Paterno Calabro - *CS*
 Paternopoli - *AV*
 Patrica - *FR*
 Pattada - *SS*
 Patti - *ME*
 Patù - *LE*
 Pau - *CA*
 Paularo - *UD*
 Pauli Arborei - *CA*
 Paulliatino - *CA*
 Paulo - *MI*
 Paupisi - *BN*
 Pavarolo - *TO*
 Pavla - *PV*
 Pavla di Udine - *UD*
 Pavone Canavese - *TO*
 Pavone del Mella - *BS*
 Pavullo nel Frignano - *MO*
 Pazzano - *RC*
 Peccolini - *PI*
 Pecco - *TO*
 Pecetto di Valenza - *AL*
 Pecetto Torinese - *TO*
 Pecorara - *PC*
 Pedace - *CS*
 Pedara - *CT*
 Pedaso - *AP*
 Pedavena - *BL*
 Pedemonte - *VI*
 Federobba - *TV*
 Pedesina - *SO*
 Pedivigliano - *CS*
 Pedrengo - *BG*
 Peglio - *CO*
 Pegli - *PS*
 Pegognaga - *MN*

Peila - *BG*
 Pelo - *TN*
 Pelago - *FI*
 Pella - *NO*
 Pellegrino Parmense - *PR*
 Pelizzano - *SA*
 Pello Intervi - *CO*
 Pellizzano - *TN*
 Pelugo - *TN*
 Ponango - *AT*
 Pennabilli - *PS*
 Pennadomo - *CH*
 Penna in Teverina - *TR*
 Pennapiedimonte - *CH*
 Penna San Giovanni - *MO*
 Penna Sant'Andrea - *TE*
 Penne - *PE*
 Pentono - *CZ*
 Perano - *CH*
 Perarolo di Cadore - *BL*
 Perca - *BZ*
 Percile - *ROMA*
 Perdasdefogu - *NU*
 Perdaxius - *CA*
 Perdifumo - *SA*
 Perego - *CO*
 Pereto - *AQ*
 Perugas - *SS*
 Pergine Valdarno - *AR*
 Pergine Valsugana - *TN*
 Pergola - *PS*
 Perinaldo - *IM*
 Perito - *SA*
 Perledo - *CO*
 Perlotto - *CN*
 Perlo - *EN*
 Perloz - *AO*
 Pernumia - *PD*
 Pero - *MI*
 Perosa Argentina - *TO*
 Perosa Canavese - *TO*
 Ferrero - *TO*
 Persico Dosimo - *CR*
 Pertengo - *VC*
 Pertica Alta - *BS*
 Pertica Bassa - *BS*
 Pertosa - *SA*
 Portusio - *TO*
 Perugia - *PG*
 Posaro - *PS*
 Pescaglia - *LU*
 Pescoantina - *VR*
 Pescara - *PE*
 Pescarolo ed Uniti - *CR*
 Pescasseroli - *AQ*
 Pescate - *CO*
 Pesche - *CB*
 Peschici - *FG*
 Peschiera Borromeo - *MI*
 Peschiera del Garda - *VR*
 Pesola - *PT*
 Pesolna - *AQ*
 Pescocostanzo - *AQ*
 Pescocostanzo - *CB*
 Pescopagano - *PZ*
 Pescopennataro - *CB*
 Pescorocchiano - *RI*
 Peccore Sannita - *BN*
 Pescosansonesco - *PE*
 Pescosolido - *FR*
 Pessano con Bornago - *MI*
 Pessina Cremonese - *CR*
 Pessinetto - *TO*

- Petacciato - *CB*
 Petilla Polceastro - *CZ*
 Petina - *SA*
 Petralla Soprana - *PA*
 Petralla Sottana - *PA*
 Petrella Salto - *RI*
 Petrella Tiferina - *CB*
 Petriano - *PS*
 Petriolo - *MC*
 Petritoli - *AP*
 Petrizzi - *CZ*
 Petronà - *CZ*
 Petruro Irpino - *AV*
 Pettenasco - *NO*
 Pettinengo - *VC*
 Pettino - *ME*
 Pottoranello del Molise - *CB*
 Pettorano sul Gizio - *AQ*
 Pottorazza Grimaldi - *RO*
 Peveragno - *CN*
 Pezzana - *VC*
 Pezzano - *BS*
 Pezzolo Vallo Uzzone - *CN*
 Piacenza - *PC*
 Piacenza d'Adige - *PD*
 Piadena - *CR*
 Piaggè - *PS*
 Piaggine - *SA*
 Piana Crixia - *SV*
 Piana degli Albanesi - *PA*
 Piana di Calazzo - *CE*
 Pian Camuno - *BS*
 Piancastagnale - *SI*
 Piancoigno - *BS*
 Piandimeloto - *PS*
 Pian di Seo - *AR*
 Piane Crati - *CS*
 Pianella - *PE*
 Pianello del Lario - *CO*
 Pianello Val Tidone - *PC*
 Pianengo - *CR*
 Planezza - *TO*
 Planezze - *VI*
 Planfel - *CN*
 Planico - *BG*
 Planiga - *VE*
 Piano di Sorrento - *NA*
 Pianopoli - *CZ*
 Planoro - *BO*
 Plansano - *VT*
 Plantedo - *SO*
 Piaro - *BG*
 Piasco - *CN*
 Plateda - *SO*
 Piatto - *VC*
 Piazza al Serchio - *LU*
 Piazza Armerina - *EN*
 Piazza Brombana - *BG*
 Piazzatorre - *BG*
 Piazzola sul Brenta - *PD*
 Piazzolo - *BG*
 Picciano - *PE*
 Picerno - *PZ*
 Picinisco - *FR*
 Pico - *FR*
 Pica - *AT*
 Piedicavallo - *VC*
 Piedimonte d'Alife - *CE*
 Piedimonte Etneo - *CT*
 Piedimonte San Germano - *FR*
 Piedimulera - *NO*
 Piegaro - *PG*
 Pienza - *SI*
 Pieranica - *CR*
 Pietrabbondante - *CB*
 Pietrabrana - *IM*
 Pietracamela - *TE*
 Pietracatella - *CB*
 Pietracupa - *CB*
 Pietradofusi - *AV*
 Pietra de' Giorgi - *PV*
 Pietraferrazzana - *CH*
 Pietrafitta - *CS*
 Pietragalla - *PZ*
 Pietra Ligure - *SV*
 Pietralunga - *PG*
 Pietra Marazzi - *AL*
 Pietramelara - *CE*
 Pietramontecorvino - *FG*
 Pietranico - *PE*
 Pietrapaola - *CS*
 Pietrapertosa - *PZ*
 Pietraperzia - *EN*
 Pietraporzio - *CN*
 Pietraraja - *BN*
 Pietrarubbia - *PS*
 Pietrasanta - *LU*
 Pietrastornina - *AV*
 Pietravaltrano - *CE*
 Pietrelcina - *BN*
 Pieve Albignola - *PV*
 Pieve a Nivolo - *PT*
 Pievebovigliana - *MC*
 Pieve d'Alpago - *BL*
 Pieve del Cairo - *PV*
 Pieve di Bono - *TN*
 Pieve di Cadore - *BL*
 Pieve di Cento - *BO*
 Pieve di Coriano - *MN*
 Pieve di Ledro - *TN*
 Pieve di Soligo - *TV*
 Pieve di Teo - *IM*
 Pieve d'Olmi - *CR*
 Pieve Emanuele - *MI*
 Pieve Fissiraga - *MI*
 Pieve Fosolana - *LU*
 Pieve Ligure - *GE*
 Pievepelago - *MO*
 Pieve Porto Morone - *PV*
 Pieve San Giacomo - *CR*
 Pieve Santo Stefano - *AR*
 Pieve Tesino - *TN*
 Pieve Torina - *MC*
 Pieve Vergonte - *NO*
 Piglio - *FR*
 Pigna - *IM*
 Pignataro Interamna - *FR*
 Pignataro Maggiore - *CE*
 Pignola - *PZ*
 Pignone - *SP*
 Pigna - *CO*
 Pila - *VC*
 Pimentel - *CA*
 Pimonte - *NA*
 Pinarolo Po - *PV*
 Pinasca - *TO*
 Pincara - *RO*
 Pinorolo - *TO*
 Pineto - *TE*
 Pino d'Asti - *AT*
 Pino sulla sponda del Lago
 Maggiore - *VA*
 Pino Torinese - *TO*
 Pinzano al Tagliamento - *PN*
 Pinzolo - *TN*
 Piobbico - *PS*
 Plobesi d'Alba - *CN*
 Plobesi Torinese - *TO*
 Plode - *VC*
 Plottello - *MI*
 Piombino - *LI*
 Piombino Dose - *PD*
 Floraco - *MC*
 Piossasco - *TO*
 Piovà Massala - *AT*
 Pieve di Sacco - *PD*
 Piovone Rocchette - *VI*
 Plovera - *AL*
 Plozzano - *PC*
 Plozzo - *CN*
 Piralno - *ME*
 Pisa - *PI*
 Pisano - *NO*
 Piscina - *TO*
 Pisciotta - *SA*
 Pisogne - *BS*
 Pisoniano - *ROMA*
 Pisticci - *MT*
 Pistola - *PT*
 Pistoia - *VC*
 Pitiglio - *PT*
 Pitigliano - *GR*
 Piubega - *MN*
 Piuro - *SO*
 Piverone - *TO*
 Pizzale - *PV*
 Pizzighettone - *CR*
 Pizzo - *CZ*
 Pizzoferrato - *CH*
 Pizzo'li - *AQ*
 Pizzone - *CB*
 Pizzoni - *CZ*
 Piacanica - *RC*
 Plataci - *CS*
 Platanla - *CZ*
 Plati - *RC*
 Plaus - *BZ*
 Plesio - *CO*
 Ploaghe - *SS*
 Plodio - *SV*
 Plocapaglia - *CN*
 Pocenla - *UD*
 Podenzana - *MS*
 Podenzano - *PC*
 Poà - *FR*
 Poggiardo - *LE*
 Poggibonsi - *SI*
 Poggio a Calano - *FI*
 Poggio Berni - *FO*
 Poggio Bustone - *RI*
 Poggio Catino - *RI*
 Poggiodoro - *PG*
 Poggiofiorito - *CH*
 Poggio Imperiale - *FG*
 Poggiomarino - *NA*
 Poggio Mirteto - *RI*
 Poggio Molano - *RI*
 Poggio Nativo - *RI*
 Poggio Picenze - *AQ*
 Poggioleale - *TP*
 Poggio Renatico - *FE*
 Poggiorsini - *BA*
 Poggio Rusco - *MN*
 Poggio San Lorenzo - *RI*
 Poggio San Marcello - *AN*
 Poggio Sannita - *CB*
 Poggio San Vicino - *MC*
 Poggiridenti - *SO*
 Pogliano Milanese - *MI*
 Pognana Lario - *CO*
 Pognano - *BG*
 Pugno - *NO*
 Polana Magliore - *VI*
 Polirino - *TO*
 Polavono - *BS*
 Polconigo - *PN*
 Polesella - *RO*
 Polosino Parmense - *PR*
 Poli - *ROMA*
 Polla - *CZ*
 Policoro - *MT*
 Pollignano à Mare - *BA*
 Pollnago - *MO*
 Pollno - *TR*
 Pollstena - *RC*
 Pollizzi Generosa - *PA*
 Polla - *SA*
 Pollein - *AO*
 Pollena Trocchia - *NA*
 Pollenza - *MC*
 Pollica - *SA*
 Pollina - *PA*
 Pollono - *VC*
 Pollutri - *CH*
 Polonghera - *CN*
 Polponazze del Garda - *BS*
 Polverara - *PD*
 Polverigi - *AN*
 Pomarance - *PI*
 Pamarotto - *TO*
 Pomarico - *MT*
 Pomarolo - *TN*
 Pomaro Monferrato - *AL*
 Pombia - *NO*
 Pomezia - *ROMA*
 Pomigliano d'Arco - *NA*
 Pompai - *NA*
 Pompelana - *IM*
 Pomplano - *BS*
 Pomponesco - *MN*
 Ponderale - *BS*
 Ponderano - *VC*
 Ponna - *CO*
 Ponsacco - *PI*
 Ponso - *PD*
 Pontassiove - *FI*
 Pont Bozet - *AO*
 Pont Canavese - *TO*
 Ponte - *BN*
 Pontebba - *UD*
 Ponte Buglianese - *PT*
 Pontecagnano Falano - *SA*
 Pontecchello Polosine - *RO*
 Pontechianale - *CN*
 Pontecorvo - *FR*
 Pontecurone - *AL*
 Pontodassio - *IM*
 Ponte dell'Ollo - *PC*
 Pontodera - *PI*
 Ponte di Legno - *BS*
 Ponte di Plave - *TV*
 Ponte Gardena - *BZ*
 Ponte in Valtellina - *SO*
 Ponte Lambro - *CO*
 Pontolandolfo - *BN*
 Pontolatone - *CE*
 Pontelongo - *PD*
 Ponte nelle Alpi - *BL*
 Ponte Nizza - *PV*
 Ponte Nossè - *BG*
 Pontenure - *PC*
 Pontoranica - *BG*
 Ponte San Nicolò - *PD*
 Ponte San Pietro - *BG*

Pontestura - *AL*
 Pontevico - *BS*
 Pontey - *AO*
 Ponti - *AL*
 Pontida - *BG*
 Pontinia - *LT*
 Pontinvrea - *SV*
 Pontirolo Nuovo - *BG*
 Ponti sul Mincio - *MN*
 Pontoglio - *BS*
 Pontremoli - *MS*
 Pont Saint Martin - *AO*
 Ponza - *LT*
 Pontano di Formo - *AP*
 Pontano Monferrato - *AL*
 Pontano Romano - *ROMA*
 Pontano Veneto - *TV*
 Ponzone - *AL*
 Popoli - *PE*
 Poppi - *AR*
 Porano - *TR*
 Porcari - *LU*
 Porcia - *PN*
 Pordenone - *PN*
 Porlozza - *CO*
 Pormasio - *IM*
 Porpetto - *UD*
 Porretta Terme - *BO*
 Portacomaro - *AT*
 Portalbera - *PV*
 Porte - *TO*
 Portici - *NA*
 Portico di Caserta - *CE*
 Portico e San Benedetto - *FO*
 Portigliola - *RC*
 Porto Azzurro - *LI*
 Portobuffolè - *TV*
 Portocannone - *CB*
 Porto Ceresolo - *VA*
 Porto Empedocle - *AG*
 Portoferrato - *LI*
 Portofino - *GE*
 Portogruaro - *VE*
 Portomaggiore - *FE*
 Porto Mantovano - *MN*
 Porto Recanati - *MO*
 Porto San Giorgio - *AP*
 Porto Sant'Elpidio - *AP*
 Portoscuso - *CA*
 Porto Tolle - *RO*
 Porto Torres - *SS*
 Porto Valtravaglia - *VA*
 Portovenere - *SP*
 Portuina - *VC*
 Posada - *NU*
 Posina - *VI*
 Postano - *SA*
 Possagno - *TV*
 Posta - *RI*
 Posta Fibrono - *FR*
 Postal - *BZ*
 Postalesio - *SO*
 Postiglione - *SA*
 Postua - *VO*
 Potenza - *PZ*
 Potenza Picena - *MC*
 Pove del Grappa - *VI*
 Povegliano - *TV*
 Povegliano Veronese - *VR*
 Paviglio - *RE*
 Povoletto - *UD*
 Pozza di Fassa - *TN*
 Pozzaglia Sabina - *RI*

Pozzaglio ed Uniti - *CR*
 Pozzallo - *RG*
 Pozzilli - *CB*
 Pozzo d'Adda - *MI*
 Pozzolongo - *BS*
 Pozzolcone - *VI*
 Pozzo Groppo - *AL*
 Pozzolo Formigaro - *AL*
 Pozzomaggiore - *SS*
 Pozzonovo - *PD*
 Pozzuoli - *NA*
 Pozzuolo del Friuli - *UD*
 Pozzuolo Martesana - *MI*
 Pradalinga - *BG*
 Pradamano - *UD*
 Pradivese - *CN*
 Pradelato - *TO*
 Prata a Mare - *CS*
 Pratalano - *SA*
 Pralboino - *BS*
 Prall - *TO*
 Pralormo - *TO*
 Pralungo - *VC*
 Pramaggiore - *VE*
 Pramollo - *TO*
 Prarolo - *VC*
 Prarostino - *TO*
 Prasco - *AL*
 Prascorsano - *TO*
 Praso - *TN*
 Prata Camporaio - *SO*
 Prata d'Ansidonia - *AQ*
 Prata di Pordenone - *PN*
 Prata di Prinolpato Ultra - *AV*
 Prata Sannita - *CE*
 Pratola - *CE*
 Pratiglione - *TO*
 Prato - *FI*
 Prato allo Stelvio - *BZ*
 Prato Carnico - *UD*
 Pratola Pelligna - *AQ*
 Pratola Serra - *AV*
 Prato Sosia - *NO*
 Pratovecchio - *AR*
 Pravidomini - *PN*
 Pray - *VC*
 Prazzo - *CN*
 Precentino - *UD*
 Precl - *PG*
 Predappio - *FO*
 Predazzo - *TN*
 Predol - *BZ*
 Predore - *BG*
 Predosa - *AL*
 Preganziol - *TV*
 Pregnana Milanese - *MI*
 Prelià - *IM*
 Promana - *CO*
 Premariacco - *UD*
 Premeno - *NO*
 Premila - *NO*
 Piemilcuore - *FO*
 Premolo - *BG*
 Premosello Chiovenda - *NO*
 Preone - *UD*
 Preore - *TN*
 Propotto - *UD*
 Pré Saint Didier - *AO*
 Presegile - *BS*
 Presenzano - *CE*
 Pressozzo - *BG*
 Presicce - *LE*
 Pressana - *VR*

Prestine - *BS*
 Protoro - *CH*
 Prevalle - *BS*
 Prezza - *AQ*
 Prezzo - *TN*
 Priero - *CN*
 Prignano Cilento - *SA*
 Prignano sulla Secchia - *MO*
 Primaluna - *CO*
 Priocca - *CN*
 Priola - *CN*
 Priverno - *LT*
 Prizzi - *PA*
 Proceno - *VT*
 Proolda - *NA*
 Propata - *GE*
 Proserpio - *CO*
 Prossedi - *LT*
 Provaglio d'Iseo - *BS*
 Provaglio Val Sabbia - *BS*
 Proves - *BZ*
 Provvidenti - *CB*
 Prunetto - *CN*
 Puegnago - *BS*
 Puglianello - *BN*
 Pula - *CA*
 Pulfero - *UD*
 Puleano - *TA*
 Pumenengo - *BG*
 Puos d'Alpago - *BL*
 Putignano - *SS*
 Putignano - *BA*

Q

Quadrelle - *AV*
 Quadri - *CH*
 Quagliuzzo - *TO*
 Quallano - *NA*
 Quaranti - *AT*
 Quaregna - *VC*
 Quarnero - *AL*
 Quarna Sopra - *NO*
 Quarna Sotto - *NO*
 Quarona - *VC*
 Quarrata - *PT*
 Quart - *AO*
 Quarto - *NA*
 Quarto d'Altino - *VE*
 Quartu Sant'Elena - *CA*
 Quassolo - *TO*
 Quattordio - *AL*
 Quattro Castella - *RE*
 Quero - *BL*
 Quillano - *SV*
 Quincinetto - *TO*
 Quindici - *AV*
 Quingentole - *MN*
 Quintano - *CR*
 Quinto di Treviso - *TV*
 Quinto Vercollese - *VC*
 Quinto Vicentino - *VI*
 Quinzano d'Oglio - *BS*
 Quistello - *MN*
 Quittengo - *VC*

R

Rabbi - *TN*
 Racale - *LE*
 Racalmuto - *AG*

Racconigi - *ON*
 Racouja - *ME*
 Raconno - *BZ*
 Radda in Chianti - *SI*
 Raddusa - *CT*
 Radicotani - *SI*
 Radicondoli - *SI*
 Raffadali - *AG*
 Ragogna - *UD*
 Ragoli - *TN*
 Ragusa - *RG*
 Ralano - *AQ*
 Ramacca - *CT*
 Ramiseto - *RE*
 Ramponio Verna - *CO*
 Rancio Valcuvia - *VA*
 Ranco - *VA*
 Randazzo - *CT*
 Ranica - *BG*
 Ranzanico - *BG*
 Ranzo - *IM*
 Rapagnano - *AP*
 Rapallo - *GE*
 Rapino - *CH*
 Rapolano Terme - *SI*
 Rapolla - *PZ*
 Rapone - *PZ*
 Rassa - *VO*
 Rasun Anterselva - *BZ*
 Rasura - *SO*
 Ravanusa - *AG*
 Ravarino - *MO*
 Ravascletto - *UD*
 Ravello - *SA*
 Ravenna - *RA*
 Raveo - *UD*
 Raviscanina - *CE*
 Re - *NO*
 Rea - *PV*
 Realmonte - *AG*
 Reana del Rolale - *UD*
 Reano - *TO*
 Reale - *CE*
 Recanati - *MO*
 Rocco - *GE*
 Rocetto - *NO*
 Recoaro Terme - *VI*
 Rodavalle - *PV*
 Rodonasco - *MN*
 Refrancore - *AT*
 Refrontolo - *TV*
 Regalbuto - *EN*
 Reggello - *FI*
 Reggio di Calabria - *RC*
 Reggiolo - *RE*
 Reggio nell'Emilia - *RE*
 Reino - *BN*
 Reitano - *ME*
 Remanzacco - *UD*
 Romedello - *BS*
 Renate - *MI*
 Ronde - *CS*
 Ronon - *BZ*
 Rosana - *TV*
 Rescaldina - *MI*
 Resia - *UD*
 Resutta - *UD*
 Resuttano - *CL*
 Retorbido - *PV*
 Revello - *CN*
 Revers - *MN*
 Rovigliasco d'Asti - *AT*

- Revine Lago - *TV*
 Revò - *TN*
 Rezzago - *CO*
 Rezzato - *BS*
 Rezzo - *IM*
 Rezzongilo - *GE*
 Rhêmes Notre Dame - *AO*
 Rhêmes Saint Georges - *AO*
 Rho - *MI*
 Riace - *RC*
 Rialto - *SV*
 Riano - *ROMA*
 Riardo - *CE*
 Ribera - *AG*
 Ribordone - *TO*
 Ricadi - *CZ*
 Ricaldone - *AL*
 Riccia - *CB*
 Rieclono - *FO*
 Rieco del Golfo di Spezia - *SP*
 Rieongo - *CR*
 Rioligilano - *SA*
 Riese Pio X - *TV*
 Riesi - *CL*
 Rieti - *RI*
 Rifano - *BZ*
 Rifreddo - *CN*
 Rignano Flaminio - *ROMA*
 Rignano Garganico - *FG*
 Rignano sull'Arno - *FI*
 Rigolato - *UD*
 Rima San Giuseppe - *VO*
 Rimasco - *VC*
 Rimbella - *VC*
 Rimini - *FO*
 Rio di Pusterla - *BZ*
 Rionardo - *ROMA*
 Riola Sardo - *CA*
 Riolo Terme - *RA*
 Rionnato - *MO*
 Riomaggiore - *SP*
 Rio Marina - *LI*
 Rio nell'Elba - *LI*
 Rionoro in Vulture - *PZ*
 Rionero Sannitico - *CB*
 Rio Saliceto - *RE*
 Ripabottoni - *CB*
 Ripaoandida - *PZ*
 Ripalimosano - *CB*
 Ripalta Arpina - *CR*
 Ripalta Cromasca - *CR*
 Ripalta Guerinna - *OR*
 Riparbella - *PI*
 Ripa Teatina - *CH*
 Ripatransone - *AP*
 Ripe - *AN*
 Ripe San Ginesio - *MC*
 Ripi - *FR*
 Riposto - *CT*
 Rittana - *CN*
 Riva del Garda - *TN*
 Riva di Solto - *BG*
 Rivalba - *TO*
 Riva Ligure - *IM*
 Rivalta Bornida - *AL*
 Rivalta di Torino - *TO*
 Rivamonte Agordino - *BL*
 Rivanazzano - *PV*
 Riva presso Chieri - *TO*
 Rivara - *TO*
 Rivarolo Canavese - *TO*
 Rivarolo del Re ed Uniti - *CR*
 Rivarolo Mantovano - *MN*
 Rivarone - *AL*
 Rivarossa - *TO*
 Riva Valdobbia - *VO*
 Rivo - *VO*
 Rivo d'Arcano - *UD*
 Rivello - *PZ*
 Rivogaro - *PC*
 Riviera d'Adda - *BG*
 Rivignano - *UD*
 Rivisondoli - *AQ*
 Rivodutri - *RI*
 Rivoli - *TO*
 Rivoli Veronese - *VR*
 Rivolta d'Adda - *CR*
 Rizziconi - *RC*
 Roana - *VI*
 Roaschia - *CN*
 Roascio - *CN*
 Roasio - *VC*
 Roatto - *AT*
 Robassomoro - *TO*
 Robbiato - *CO*
 Robbio - *PV*
 Robecchetto con Induno - *MI*
 Robecco d'Oglio - *CR*
 Robecco Pavese - *PV*
 Robecco sul Naviglio - *MI*
 Robella - *AT*
 Robilante - *CN*
 Roburent - *CN*
 Roccabascerana - *AV*
 Roccabernarda - *CZ*
 Roccabianca - *PR*
 Roccafranca - *CN*
 Rocca Canavese - *TO*
 Rocca Canterano - *ROMA*
 Roccasale - *AQ*
 Rocca Cigliè - *CN*
 Rocca d'Arazzo - *AT*
 Rocca d'Arce - *FR*
 Rocca d'Aspide - *SA*
 Rocca de' Baldi - *CN*
 Rocca de' Giorgi - *PV*
 Rocca d'Evandro - *CE*
 Rocca di Botte - *AQ*
 Rocca di Cambio - *AQ*
 Rocca di Cave - *ROMA*
 Rocca di Mezzo - *AQ*
 Rocca di Neto - *CZ*
 Rocca di Papa - *ROMA*
 Roccafortina - *ME*
 Roccafluvione - *AP*
 Roccaforte del Greco - *RC*
 Roccaforte Ligure - *AL*
 Roccaforte Mondovì - *CN*
 Roccaforzata - *TA*
 Roccafranca - *BS*
 Roccafravina - *ROMA*
 Roccaforlosa - *SA*
 Roccaforte - *LT*
 Rocca Grimalda - *AL*
 Rocca Imperiale - *CS*
 Roccalbegna - *GR*
 Roccalumera - *ME*
 Roccamandola - *CB*
 Rocca Massima - *LT*
 Roccamona - *PA*
 Roccamonfina - *CE*
 Roccamonteplano - *CH*
 Roccamorice - *PE*
 Roccanova - *PZ*
 Roccantola - *RI*
 Roccapalumba - *PA*
 Rocca Pia - *AQ*
 Roccaplemonte - *SA*
 Rocca Pietore - *BL*
 Rocca Priora - *ROMA*
 Roccarainola - *NA*
 Roccaraso - *AQ*
 Roccaromana - *CE*
 Rocca San Casciano - *FO*
 Rocca San Felice - *AV*
 Rocca San Giovanni - *CH*
 Rocca Santa Maria - *TE*
 Rocca Santo Stefano - *ROMA*
 Roccascalegna - *CH*
 Roccasecca - *FR*
 Roccasecca dei Volsci - *LT*
 Roccascura - *CB*
 Rocca Sinibalda - *RI*
 Roccasparvera - *CN*
 Roccaspinavoti - *CH*
 Roccastrada - *GR*
 Rocca Susella - *PV*
 Roccavaldina - *ME*
 Roccavorano - *AT*
 Roccaignale - *SV*
 Roccaione - *CN*
 Roccaivara - *CB*
 Roccella Ionica - *RC*
 Roccella Valdomone - *ME*
 Rocchetta a Volturno - *CB*
 Rocchetta Balbo - *CN*
 Rocchetta di Vara - *SP*
 Rocchetta e Croce - *CE*
 Rocchetta Ligure - *AL*
 Rocchetta Nervina - *IM*
 Rocchetta Palafra - *AT*
 Rocchetta Sant'Antonio - *FG*
 Rocchetta Tanaro - *AT*
 Rodano - *MI*
 Roddi - *CN*
 Roddino - *CN*
 Rodello - *CN*
 Rodongo - *BZ*
 Rodongo-Salano - *BS*
 Rodero - *CO*
 Rodi Garganico - *FG*
 Rodigo - *MN*
 Rodi Millei - *ME*
 Roè Volciano - *BS*
 Ro Ferrarese - *FE*
 Rofrano - *SA*
 Rogeno - *CO*
 Roggiano Gravina - *CS*
 Roghudi - *RC*
 Rogliano - *CS*
 Rognano - *PV*
 Rogno - *BG*
 Rogolo - *SO*
 Rolate - *ROMA*
 Rolo del Sangro - *CH*
 Roisan - *AO*
 Roletto - *TO*
 Rolo - *RE*
 Roma - *ROMA*
 Romagnano al Monte - *SA*
 Romagnano Scalo - *NO*
 Romagnese - *PV*
 Romallo - *TN*
 Romana - *SS*
 Romanengo - *CR*
 Romano Canavese - *TO*
 Romano d'Ezzelino - *VI*
 Romano di Lombardia - *BG*
 Romans d'Isonzo - *GO*
 Romblolo - *CZ*
 Romeno - *TN*
 Romentino - *NO*
 Romotta - *ME*
 Ronago - *CO*
 Ronca - *VR*
 Roncade - *TV*
 Roncadelle - *BS*
 Roncaro - *PV*
 Roncogno - *TN*
 Roncello - *MI*
 Ronchi Valsugana - *TN*
 Ronchi del Legionari - *GO*
 Ronchi - *UD*
 Ronciglione - *VT*
 Ronco all'Adige - *VR*
 Roncobello - *BG*
 Ronco Biellese - *VC*
 Ronco Briantino - *MI*
 Ronco Canavese - *TN*
 Roncoferrato - *MN*
 Roncofreddo - *FO*
 Roncola - *BG*
 Roncone - *TN*
 Ronco Scrivia - *GE*
 Rondanina - *GE*
 Rondissone - *TN*
 Ronsecco - *VC*
 Ronzone - *TN*
 Roppolo - *VC*
 Rorà - *TO*
 Roretto Chisone - *TO*
 Rosà - *VI*
 Rosarno - *RC*
 Rosasco - *PV*
 Rosate - *MI*
 Rosazza - *VC*
 Rosciano - *PE*
 Rosignano - *SA*
 Roso - *CS*
 Rosolio - *CH*
 Roseto degli Abruzzi - *TE*
 Roseto Valfortore - *FG*
 Rosignano Marittimo - *LI*
 Rosignano Monteferrato - *AL*
 Rosito Capo Spulico - *CS*
 Rosolina - *RO*
 Rosolini - *SR*
 Rosora - *AN*
 Rossa - *VC*
 Rossana - *CN*
 Rossano - *CS*
 Rossano Veneto - *VI*
 Rossiglione - *GE*
 Rosta - *TO*
 Rota d'Inagna - *BG*
 Rota Greca - *CS*
 Rotella - *AP*
 Rotello - *CB*
 Rotonda - *PZ*
 Rotondella - *MT*
 Rotondi - *AV*
 Rotofreno - *PC*
 Rotzo - *VI*
 Rovagnate - *CO*
 Rovasenda - *VC*
 Rovato - *BS*
 Rovogno - *GE*
 Rovellasca - *CO*
 Rovello Porro - *CO*
 Roverbella - *MN*
 Roverchiera - *VR*

Roverè della Luna - *TN*
 Roveredo di Guà - *VR*
 Roveredo in Piano - *PN*
 Rovereto - *TN*
 Roverè Veronese - *VR*
 Rovescala - *PV*
 Rovetta - *BG*
 Roviano - *ROMA*
 Rovigo - *RO*
 Rovito - *CS*
 Rovolon - *PD*
 Rozzano - *MI*
 Rubano - *PD*
 Rubiana - *TO*
 Rubiera - *RE*
 Ruda - *UD*
 Rudiano - *BS*
 Rueglio - *TO*
 Ruffano - *LE*
 Ruffa - *CN*
 Ruffrè - *TN*
 Rufina - *FI*
 Ruinas - *CA*
 Ruino - *PV*
 Rumo - *TN*
 Ruoti - *PZ*
 Russi - *RA*
 Rutigliano - *BA*
 Rutino - *SA*
 Ruviano - *CE*
 Ruvo del Monte - *PZ*
 Ruvo di Puglia - *BA*

S

Sabaudia - *LT*
 Sabbia - *VO*
 Sabbio Chiese - *BS*
 Sabbioneta - *MN*
 Sacco - *SA*
 Saccolongo - *PD*
 Saele - *PN*
 Sacrofano - *ROMA*
 Sadali - *NU*
 Sagama - *NU*
 Sagliano Micca - *VO*
 Sagrado - *GO*
 Sagron Mis - *TN*
 Saint Christophe - *AO*
 Saint Denis - *AO*
 Saint Marcel - *AO*
 Saint Nicolas - *AO*
 Saint Oyen - *AO*
 Saint Pierre - *AO*
 Saint Rhémy - *AO*
 Saint Vincent - *AO*
 Sala Baganza - *PR*
 Sala Biellese - *VC*
 Sala Bolognese - *BO*
 Sala Comacina - *CO*
 Sala Consilina - *SA*
 Sala Monferrato - *AL*
 Salandra - *MT*
 Salaparuta - *TP*
 Salara - *RO*
 Salasco - *VC*
 Salassa - *TO*
 Salbertrand - *TO*
 Salcedo - *VI*
 Salcido - *CB*
 Sale - *AL*

Sale delle Langhe - *CN*
 Sale Marasino - *BS*
 Salemi - *TP*
 Salento - *SA*
 Salerano Canavese - *TO*
 Salorano sul Lambro - *MI*
 Salorano - *SA*
 Sale San Giovanni - *CN*
 Saletto - *PD*
 Salgareda - *TV*
 Salice Salentino - *LE*
 Sallceto - *CN*
 Sallsano - *RI*
 Sali Verocellese - *VC*
 Salizolle - *VR*
 Salle - *PE*
 Salmour - *CN*
 Salò - *BS*
 Salerno - *BZ*
 Salsomaggiore Terme - *PR*
 Saltara - *PS*
 Saltro - *VA*
 Saludoclo - *FO*
 Saluggia - *VC*
 Salussola - *VC*
 Saluzzo - *CN*
 Salve - *LE*
 Salvrola - *CR*
 Salvitelle - *SA*
 Salza di Pinerolo - *TO*
 Salza Irpina - *AV*
 Salzano - *VE*
 Samarate - *VA*
 Samassi - *CA*
 Samatzai - *CA*
 Sambuca di Sicilia - *AG*
 Sambuca Piave - *PT*
 Sambuci - *ROMA*
 Sambuco - *CN*
 Sammichele di Bari - *BA*
 Samo - *RC*
 Samolaco - *SO*
 Samone - *TO*
 Samone - *TN*
 Sampeyre - *CN*
 Samugheo - *CA*
 Sanarica - *LE*
 San Bartolomeo al Mare - *IM*
 San Bartolomeo in Galdo - *BN*
 San Bartolomeo Val Cavargna - *CO*
 San Basile - *CS*
 San Basilio - *CA*
 San Bassano - *CR*
 San Bellino - *RO*
 San Benedetto Belbo - *CN*
 San Benedetto del Marsi - *AQ*
 San Benedetto del Tronto - *AP*
 San Benedetto in Perillis - *AQ*
 San Benedetto Po - *MN*
 San Benedetto Ullano - *CS*
 San Benedetto Val di Sambro - *BO*
 San Benigno Canavese - *TO*
 San Bernardino Vobano - *NO*
 San Biagio della Cima - *IM*
 San Biagio di Callalta - *TV*
 San Biagio Platani - *AG*
 San Biagio Saracinisco - *FR*
 San Biase - *CB*
 San Bonifacio - *VR*

San Buono - *CH*
 San Calogero - *CZ*
 San Candido - *BZ*
 San Canzian d'Isonzo - *GO*
 San Carlo Canavese - *TO*
 San Casciano del Bagni - *SI*
 San Casciano in Val di Pesa - *FI*
 San Cataldo - *CL*
 San Cesario di Lecce - *LE*
 San Cesario sul Panaro - *MO*
 San Chirico Nuovo - *PZ*
 San Chirico Raparo - *PZ*
 San Cipirello - *PA*
 San Cipriano d'Aversa - *CE*
 San Cipriano Pcentino - *SA*
 San Cipriano Po - *PV*
 San Clemente - *FO*
 San Colombano al Lambro - *MI*
 San Colombano Belmonte - *TO*
 San Colombano Certenoli - *GE*
 San Cono - *OT*
 San Cosmo Albanese - *CS*
 San Costantino Albanese - *PZ*
 San Costantino Calabro - *CZ*
 San Costanzo - *PS*
 San Cristoforo - *AL*
 San Damiano al Colle - *PV*
 San Damiano d'Asti - *AT*
 San Damiano Macra - *CN*
 San Daniele del Friuli - *UD*
 San Daniele Po - *CR*
 San Demetrio Corone - *CS*
 San Demetrio ne' Vestini - *AQ*
 San Didero - *TO*
 Sandigliano - *VO*
 San Donaoi - *BR*
 San Donà di Piave - *VE*
 San Donato di Lecce - *LE*
 San Donato di Ninca - *CS*
 San Donato Milanese - *MI*
 San Donato Val di Comino - *FR*
 San Dorligo della Valle - *TS*
 Sandrigo - *VI*
 San Fedele Intelvi - *CO*
 San Fele - *PZ*
 San Felice - *BZ*
 San Felice a Cancellio - *CE*
 San Felice Circeo - *LT*
 San Felice del Benaco - *BS*
 San Felice del Molise - *CB*
 San Felice sul Panaro - *MO*
 San Ferdinando di Puglia - *FG*
 San Fermo della Battaglia - *CO*
 San Fill - *CS*
 San Filippo del Mela - *ME*
 San Flor - *TV*
 San Florano - *MI*
 San Floriano del Collio - *GO*
 San Floro - *CZ*
 San Francesco al Campo - *TO*
 San Fratello - *ME*
 Sanfrè - *CN*
 Sanfront - *CN*
 Sangano - *TO*
 San Gavino Monreale - *CA*
 San Gemini - *TR*

San Genesio Atesino - *BZ*
 San Genesio ed Uniti - *PV*
 San Gennaro Vesuviano - *NA*
 San Germano Chisone - *TO*
 San Germano dei Borici - *VI*
 San Germano Vercellese - *VC*
 San Gervasio Bresciano - *BS*
 San Giacomo degli Schiavoni - *CB*
 San Giacomo dello Segnato - *MN*
 San Giacomo Filippo - *SO*
 San Giacomo Vercellese - *VC*
 Sangiano - *VA*
 San Gillio - *TO*
 San Gimignano - *SI*
 San Ginesio - *MC*
 Sangineto - *CS*
 San Giorgio a Cremano - *NA*
 San Giorgio Albanese - *CS*
 San Giorgio a Liri - *FR*
 San Giorgio Canavese - *TO*
 San Giorgio della Richinvelda - *PN*
 San Giorgio delle Pertiche - *PD*
 San Giorgio del Sannio - *BN*
 San Giorgio di Lomellina - *PV*
 San Giorgio di Mantova - *MN*
 San Giorgio di Nogaro - *UD*
 San Giorgio di Pesaro - *PS*
 San Giorgio di Piano - *BO*
 San Giorgio in Bosco - *PD*
 San Giorgio Ionico - *TA*
 San Giorgio la Molara - *BN*
 San Giorgio Lucano - *MT*
 San Giorgio Monferrato - *AL*
 San Giorgio Morgoto - *RC*
 San Giorgio Placentino - *PC*
 San Giorgio Scarampi - *AT*
 San Giorgio su Legnano - *MI*
 San Glorio di Susa - *TO*
 San Giovanni al Natisone - *UD*
 San Giovanni a Piro - *SA*
 San Giovanni Bianco - *BG*
 San Giovanni d'Asso - *SI*
 San Giovanni del Dosso - *MN*
 San Giovanni di Gerace - *RC*
 San Giovanni Gemini - *AG*
 San Giovanni Hiarlone - *VR*
 San Giovanni Incarleo - *FR*
 San Giovanni in Croce - *CR*
 San Giovanni in Fiore - *CS*
 San Giovanni in Galdo - *CB*
 San Giovanni in Marignano - *FO*
 San Giovanni in Persiceto - *BO*
 San Giovanni la Punta - *CT*
 San Giovanni Lipioni - *CH*
 San Giovanni Lupatoto - *VR*
 San Giovanni Rotondo - *FG*
 San Giovanni Suergiu - *CA*
 San Giovanni Teatino - *CH*
 San Giovanni Valdarno - *AR*
 San Giuliano del Sannio - *CB*
 San Giuliano di Puglia - *CB*
 San Giuliano Milanese - *MI*
 San Giuliano Terme - *PI*
 San Giuseppe Jato - *PA*
 San Giuseppe Vesuviano - *NA*
 San Giustino - *PG*
 San Giusto Canavese - *TO*
 San Godenzo - *FI*

- San Gregorio da Sassola - *ROMA*
 San Gregorio di Catania - *CT*
 San Gregorio d'Ippona - *CZ*
 San Gregorio Magno - *SA*
 San Gregorio Matese - *CE*
 San Gregorio nelle Alpi - *BL*
 Sanguinetto - *FR*
 San Lazzaro di Savena - *DO*
 San Leo - *PS*
 San Leonardo - *UD*
 San Leonardo in Passiria - *BZ*
 San Lenцо del Sannio - *BN*
 San Lorenzello - *BN*
 San Lorenzo - *RC*
 San Lorenzo al Mare - *IM*
 San Lorenzo Bellizzi - *CS*
 San Lorenzo del Vallo - *CS*
 San Lorenzo di Sobato - *BZ*
 San Lorenzo in Banale - *TN*
 San Lorenzo in Campo - *PS*
 San Lorenzo Isontino - *GO*
 San Lorenzo Maggiore - *BN*
 San Lorenzo Nuovo - *VT*
 San Luca - *RC*
 San Lucido - *CS*
 San Lupo - *BN*
 Sanluri - *CA*
 San Mango d'Aquino - *CZ*
 San Mango Piemonte - *SA*
 San Mango sul Calore - *AV*
 San Marcellino - *CE*
 San Marcello - *AN*
 San Marcello Pistoiese - *PT*
 San Marco Argentano - *CS*
 San Marco d'Alunzio - *ME*
 San Marco del Cavoti - *BN*
 San Marco in Lamis - *FG*
 San Marco la Catola - *FG*
 San Martino Alfieri - *AT*
 San Martino al Tagliamento - *PN*
 San Martino Buon Alborgo - *VR*
 San Martino Canavese - *TO*
 San Martino d'Agri - *PZ*
 San Martino dell'Argine - *MN*
 San Martino del Lago - *CR*
 San Martino di Finita - *CS*
 San Martino di Lupari - *PD*
 San Martino di Venezie - *RO*
 San Martino in Badia - *BZ*
 San Martino in Passiria - *BZ*
 San Martino in Ponsilla - *CB*
 San Martino in Rio - *RE*
 San Martino in Strada - *MI*
 San Martino Sannita - *BN*
 San Martino Siccomario - *PV*
 San Martino sulla Marrucina - *CH*
 San Martino Valle Caudina - *AV*
 San Marzano di San Giuseppe - *TA*
 San Marzano Oliveto - *AT*
 San Marzano sul Sarno - *SA*
 San Massimo - *CB*
 San Maurizio Canavese - *TO*
 San Maurizio d'Opaglio - *NO*
 San Mauro Castelverde - *PA*
 San Mauro Cilento - *SA*
 San Mauro di Saline - *VR*
 San Mauro Forte - *MT*
 San Mauro la Bruca - *SA*
 San Mauro Marchesato - *CZ*
 San Mauro Pascoli - *FO*
 San Mauro Torinese - *TO*
 San Michele all'Adige - *TN*
 San Michele al Tagliamento - *VE*
 San Michele di Ganzaria - *CT*
 San Michele di Serino - *AV*
 San Michele Mondovì - *CN*
 San Michele Salentino - *BR*
 San Miniato - *PI*
 San Nazario - *VI*
 San Nazzaro - *BN*
 Sannazzaro de' Burgondi - *PV*
 San Nazzaro Sesia - *NO*
 San Nazzaro Val Cavargna - *CO*
 Sannioandro di Bari - *BA*
 Sannicandro Garganico - *FG*
 Sannicola - *LE*
 San Nicola Arcella - *CS*
 San Nicola Baronia - *AV*
 San Nicola da Crissa - *CZ*
 San Nicola dell'Alto - *CZ*
 San Nicola la Strada - *CE*
 San Nicola Manfredi - *BN*
 San Nicolò d'Arcellano - *CA*
 San Nicolò di Comelico - *BL*
 San Nicolò Gerrei - *CA*
 San Pancrazio - *BZ*
 San Pancrazio Salentino - *BR*
 San Paolo - *BS*
 San Paolo Albanese - *PZ*
 San Paolo Bel Sito - *NA*
 San Paolo Corvo - *VC*
 San Paolo d'Argon - *BG*
 San Paolo di Civitate - *FG*
 San Paolo di Jesi - *AN*
 San Paolo Solbrito - *AT*
 San Pellegrino Terme - *BG*
 San Pier d'Isenzo - *GO*
 San Pier Niceto - *ME*
 San Piero a Sieve - *FI*
 San Piero Patti - *ME*
 San Pietro al Natissone - *UD*
 San Pietro al Tanagro - *SA*
 San Pietro a Malda - *CZ*
 San Pietro Apostolo - *CZ*
 San Pietro Avellana - *CB*
 San Pietro Clarenza - *CT*
 San Pietro di Cadore - *BL*
 San Pietro di Cariddà - *RC*
 San Pietro di Foletto - *TV*
 San Pietro di Morubio - *VR*
 San Pietro in Amantoa - *CS*
 San Pietro in Carlano - *VR*
 San Pietro in Casale - *BO*
 San Pietro in Cerro - *PC*
 San Pietro Infine - *CE*
 San Pietro In Gu - *PD*
 San Pietro In Guarano - *CS*
 San Pietro in Lama - *LE*
 San Pietro Mosezzo - *NO*
 San Pietro Mussolino - *VI*
 San Pietro Val Lemina - *TO*
 San Pietro Vernotico - *BR*
 San Pietro Viminario - *PD*
 San Pio delle Camere - *AQ*
 San Polo del Cavaliere - *ROMA*
 San Polo d'Enza - *RE*
 San Polo di Piave - *TV*
 San Polomatese - *CB*
 San Ponso - *TO*
 San Possidonio - *MO*
 San Potito Sannitico - *CE*
 San Potito Ultra - *AV*
 San Prisco - *CE*
 San Procopio - *RC*
 San Prospero - *MO*
 San Quirico d'Oroia - *SI*
 San Quirino - *PN*
 San Raffaele Cimena - *TO*
 San Remo - *IM*
 San Roberto - *RC*
 San Rocco al Porto - *MI*
 San Romano in Garfagnana - *LU*
 San Rufo - *SA*
 San Salvatore di Fitilla - *ME*
 San Salvatore Monferrato - *AL*
 San Salvatore Telesino - *BN*
 San Salvo - *CH*
 San Sebastiano al Vesuvio - *NA*
 San Sebastiano Curone - *AL*
 San Sebastiano da Po - *TO*
 San Secondo di Pinerolo - *TO*
 San Secondo Parmense - *PR*
 Sansepolcro - *AR*
 San Severino Lucano - *PZ*
 San Severino Marche - *MC*
 San Severo - *FG*
 San Sossio Baronia - *AV*
 San Sostano - *CZ*
 San Sosti - *CS*
 San Sporate - *CA*
 Sant'Abbondio - *CO*
 Santa Brigida - *BG*
 Santa Caterina Albanese - *CS*
 Santa Caterina dello Ionio - *CZ*
 Santa Caterina Villarmosa - *CL*
 Santa Cesarea Terme - *LE*
 Santa Cristina d'Aspromonte - *RC*
 Santa Cristina e Bissono - *PV*
 Santa Cristina Gola - *PA*
 Santa Cristina Valgardena - *BZ*
 Santa Croce Camerina - *RG*
 Santa Croce del Sannio - *BN*
 Santa Croce di Magliano - *CB*
 Santa Croce sull'Arno - *PI*
 Santadi - *CA*
 Santa Domenica Talao - *CS*
 Santa Domenica Vittoria - *ME*
 Santa Elisabetta - *AG*
 Santa Flora - *GR*
 Santa Flavia - *PA*
 Sant'Agapito - *CB*
 Sant'Agata Bolognese - *BO*
 Sant'Agata de' Goti - *BN*
 Sant'Agata del Bianco - *RC*
 Sant'Agata di Esaro - *CS*
 Sant'Agata di Millitello - *ME*
 Sant'Agata di Puglia - *FG*
 Sant'Agata Feltria - *PS*
 Sant'Agata Fossili - *AL*
 Sant'Agata li Battilati - *CT*
 Sant'Agata sul Santorno - *RA*
 Santa Gluiletta - *PV*
 Santa Giusta - *CA*
 Santa Giustina - *BL*
 Santa Giustina in Colle - *PD*
 Sant'Agnello - *NA*
 Sant'Agostino - *FE*
 Sant'Albano Stura - *ON*
 Sant'Alessio con Vialone - *PV*
 Sant'Alessio in Aspromonte - *RC*
 Sant'Alessio Siculo - *ME*
 Sant'Alfo - *CT*
 Santa Luce - *PI*
 Santa Lucla del Mola - *ME*
 Santa Lucla di Piave - *TV*
 Santa Lucla di Serino - *AV*
 Santa Margherita d'Adige - *PD*
 Santa Margherita di Belice - *AG*
 Santa Margherita di Staffora - *PV*
 Santa Margherita Ligure - *GE*
 Santa Maria del Cedro - *CS*
 Santa Maria a Monte - *PI*
 Santa Maria a Vico - *CE*
 Santa Maria Capua Vetere - *CE*
 Santa Maria della Versa - *PV*
 Santa Maria del Molise - *CB*
 Santa Maria di Licodia - *CT*
 Santa Maria di Sala - *VE*
 Santa Maria Hoè - *CO*
 Santa Maria Imbaro - *CH*
 Santa Maria la Fossa - *CE*
 Santa Maria la Longa - *UD*
 Santa Maria Maggiore - *NO*
 Santa Maria Nuova - *AN*
 Santa Maria Rezzonico - *CO*
 Santa Marina - *SA*
 Santa Marina Salina - *ME*
 Santa Marinella - *ROMA*
 Sant'Ambrogio di Torino - *TO*
 Sant'Ambrogio di Valpolicella - *VR*
 Sant'Ambrogio sul Garigliano - *FR*
 San Tammaro - *CE*
 Sant'Anastasia - *NA*
 Sant'Anatolia di Narco - *PG*
 Sant'Andrea del Garigliano - *FR*
 Sant'Andrea Apostolo dello Ionio - *CZ*
 Sant'Andrea di Conza - *AV*
 Sant'Andrea Frius - *CA*
 Sant'Angelo a Cupolo - *BN*
 Sant'Angelo a Fasanello - *SA*
 Sant'Angelo all'Esca - *AV*
 Sant'Angelo a Scala - *AV*
 Sant'Angelo d'Alife - *CE*
 Sant'Angelo dei Lombardi - *AV*
 Sant'Angelo del Pesco - *CB*
 Sant'Angelo di Brolo - *ME*
 Sant'Angelo di Piove di Sacco - *PD*
 Sant'Angelo in Lizzola - *PS*
 Sant'Angelo in Pontano - *MC*
 Sant'Angelo in Vado - *PS*
 Sant'Angelo le Fratte - *PZ*
 Sant'Angelo Limosano - *CB*
 Sant'Angelo Lodigiano - *MI*
 Sant'Angelo Lomellina - *PV*
 Sant'Angelo Muxaro - *AG*
 Sant'Angelo Romano - *ROMA*
 Santa Ninfa - *TP*
 Sant'Anna Arresi - *CA*
 Sant'Anna d'Alfaedo - *VR*
 Sant'Antimo - *NA*

- Sant'Antiooco - *CA*
 Sant'Antonino di Susa - *TO*
 Sant'Antonio Abate - *NA*
 Sant'Antonio Ruinas - *CA*
 Santa Paolina - *AV*
 Sant'Apollinare - *FR*
 Sant'Arcangelo - *PZ*
 Sant'Arcangelo di Romagna - *FO*
 Sant'Arcangelo Trimonte - *AV*
 Sant'Arpino - *CE*
 Sant'Arsenio - *SA*
 Santa Severina - *CZ*
 Santa Sofia - *FO*
 Santa Sofia d'Epuro - *CS*
 Santa Teresa di Riva - *ME*
 Santa Teresa Gallura - *SS*
 Santa Venerina - *CT*
 Santa Vittoria d'Alba - *CN*
 Santa Vittoria in Matenano - *AP*
 Sant'Egidio alla Vibrata - *TE*
 Sant'Egidio del Monte Albino - *SA*
 Sant'Elena - *PD*
 Sant'Elena Sannita - *CB*
 Sant'Elia a Pianisi - *CB*
 Sant'Elia Fiumorapido - *FR*
 Sant'Elpidio a Mare - *AP*
 Sante Marie - *AQ*
 Santena - *TO*
 San Teodoro - *ME*
 San Teodoro - *NU*
 Santeramo in Colle - *BA*
 Sant'Eufemia a Malélla - *PE*
 Sant'Eufemia d'Aspromonte - *RC*
 Sant'Eusanio del Sangro - *CH*
 Sant'Eusanio Forconese - *AQ*
 Santhia - *VC*
 Santi Cosma e Damiano - *LT*
 Sant'Illario dello Ionio - *RC*
 Sant'Illario d'Enza - *RE*
 Sant'Ippolito - *PS*
 Sant'Oice - *GE*
 San Tomaso Agordino - *BL*
 Santomenna - *SA*
 Sant'Omero - *TE*
 Sant'Omobono Imagna - *BG*
 Sant'Onofrio - *CZ*
 Santopadre - *FR*
 Sant'Oreste - *ROMA*
 Santorso - *VI*
 Sant'Orsola - *TN*
 Santo Stefano al Mare - *IM*
 Santo Stefano Belbo - *CN*
 Santo Stefano d'Aveto - *GE*
 Santo Stefano del Sole - *AV*
 Santo Stefano di Cadore - *BL*
 Santo Stefano di Camastra - *ME*
 Santo Stefano di Magra - *SP*
 Santo Stefano di Rogliano - *CS*
 Santo Stefano di Sessano - *AQ*
 Santo Stefano in Aspromonte - *RC*
 Santo Stefano Lodigiano - *MI*
 Santo Stefano Quisquina - *AG*
 Santo Stefano Roero - *CN*
 Santo Stefano Tiliuro - *MI*
 Santo Stino di Livenza - *VE*
 Santu Lussurgiu - *CA*
 Sant'Urbano - *PD*
 San Valentino in Abruzzo Citeriore - *PE*
 San Valentino Torlo - *SA*
 San Venanzo - *TR*
 San Vendemiano - *TV*
 San Vero Mills - *CA*
 San Vincenzo - *LI*
 San Vincenzo la Costa - *CS*
 San Vincenzo Valle Roveto - *AQ*
 San Vitellano - *NA*
 San Vito - *CA*
 San Vito al Tagliamento - *PN*
 San Vito al Torre - *UD*
 San Vito Chetino - *CH*
 San Vito del Normanni - *BR*
 San Vito di Cadore - *BL*
 San Vito di Fagagna - *UD*
 San Vito di Leguzzano - *VI*
 San Vito Lo Capo - *TP*
 San Vito Romano - *ROMA*
 San Vito sullo Ionio - *CZ*
 San Vittore del Lazio - *FR*
 San Vittore Olona - *MI*
 Sanza - *SA*
 Sanzeno - *TN*
 San Zeno di Montagna - *VR*
 San Zeno Naviglio - *BS*
 San Zenone al Lambro - *MI*
 San Zenone al Po - *PV*
 San Zenone degli Ezzelini - *TV*
 Saonara - *PD*
 Saponara - *ME*
 Sappada - *BL*
 Sapri - *SA*
 Saracona - *CS*
 Saracinesco - *ROMA*
 Sarcedo - *VI*
 Sarconi - *PZ*
 Sardara - *CA*
 Sardigliano - *AL*
 Sarego - *VI*
 Sarentino - *BZ*
 Sarezano - *AL*
 Sarezzo - *BS*
 Sarmato - *PC*
 Sarmede - *TV*
 Sarnano - *MC*
 Sarnico - *BG*
 Sarno - *SA*
 Sarnonico - *TN*
 Saronno - *VA*
 Sarre - *AO*
 Sarroch - *CA*
 Sarsina - *FO*
 Sartheau - *SI*
 Sartirana Lomellina - *PV*
 Sarule - *NU*
 Sarzana - *SP*
 Sassano - *SA*
 Sassari - *SS*
 Sassello - *SV*
 Sassetta - *LI*
 Sassiuno - *BN*
 Sassocorvaro - *PS*
 Sasso di Castalda - *PZ*
 Sassofertrio - *PS*
 Sassoferato - *AN*
 Sasso Marconi - *BO*
 Sassuolo - *MO*
 Satriano - *CZ*
 Satriano di Lucania - *PZ*
 Sauris - *UD*
 Sauze di Cesana - *TO*
 Sauze d'Oulx - *TO*
 Sava - *TA*
 Savelli - *CZ*
 Saviano - *NA*
 Savigliano - *CN*
 Savignano Irpino - *AV*
 Savignano sul Panaro - *MO*
 Savignano sul Rubicone - *FO*
 Savigno - *BO*
 Savignone - *GE*
 Savio dell'Adamello - *BS*
 Savoca - *ME*
 Savogna - *UD*
 Savogna d'Isonzo - *GO*
 Savola di Lucania - *PZ*
 Savona - *SV*
 Scafa - *PE*
 Scafati - *SA*
 Scagnello - *CN*
 Scala - *SA*
 Scala Coeli - *CS*
 Scaldasole - *PV*
 Scalea - *CS*
 Scalonghe - *TO*
 Scaletta Zanglea - *ME*
 Scampitella - *AV*
 Scandale - *CZ*
 Scandoluzza - *AT*
 Scandiano - *RE*
 Scandicci - *FI*
 Scandolara Itavara - *CR*
 Scandolara Ripa d'Oglio - *CR*
 Scandriglia - *RI*
 Scanno - *AQ*
 Scano di Montiferro - *NU*
 Scansano - *GR*
 Scanzosicote - *BG*
 Scapolì - *CB*
 Scarlino - *GR*
 Scarmagno - *TO*
 Scarnafigli - *CN*
 Scarperia - *FI*
 Scena - *BZ*
 Scerni - *CH*
 Scheggia e Pascelupo - *PG*
 Scheggino - *PG*
 Schiavi di Abruzzo - *CH*
 Schiavon - *VI*
 Schignano - *CO*
 Schilpario - *BG*
 Schio - *VI*
 Schivenoglia - *MN*
 Schiava - *AG*
 Solara - *PA*
 Solci - *RG*
 Seldo - *RC*
 Selgiano - *CS*
 Sellia - *RO*
 Sellato - *PA*
 Selze - *TO*
 Selciano - *NA*
 Sclafani Bagni - *PA*
 Scontrone - *AQ*
 Scopa - *VC*
 Scopello - *VC*
 Scopitto - *AQ*
 Scordia - *CT*
 Scorrano - *LE*
 Scorzé - *VE*
 Scurcola Marsicana - *AQ*
 Scurelle - *TN*
 Scuzolengo - *AT*
 Seberga - *IM*
 Secinaro - *AQ*
 Seclì - *LE*
 Secugnano - *MI*
 Sedegliano - *UD*
 Sedilo - *BL*
 Sedilo - *CA*
 Sedini - *SS*
 Sedriano - *MI*
 Sodrino - *BG*
 Sefto - *MC*
 Segarlu - *CA*
 Soggiano - *GR*
 Sogni - *ROMA*
 Segonzano - *TN*
 Sograte - *MI*
 Segusino - *TV*
 Selargius - *CA*
 Selci - *RI*
 Selgas - *CA*
 Sellano - *PG*
 Sello - *BS*
 Sella - *CZ*
 Sella Marina - *OZ*
 Selva del Molini - *BZ*
 Selva di Cadore - *BL*
 Selva di Prognò - *VR*
 Selva di Val Gardena - *BZ*
 Solvazzano Dentro - *PD*
 Selve Marcone - *VO*
 Selvino - *BG*
 Semestene - *SS*
 Semlana - *PV*
 Seminara - *RO*
 Semproniano - *GR*
 Senago - *MI*
 Senale - *BZ*
 Senales - *BZ*
 Seneghe - *CA*
 Senerchia - *AV*
 Seniga - *BS*
 Senigallia - *AN*
 Senis - *CA*
 Senise - *PZ*
 Senna Comasco - *CO*
 Senna Lodigiana - *MI*
 Sennarolo - *NU*
 Sennori - *SS*
 Senorbì - *CA*
 Sepino - *CB*
 Sepplana - *NO*
 Sequals - *PN*
 Seravezza - *LU*
 Sordana - *CA*
 Seregno - *MI*
 Seren del Grappa - *BL*
 Sorgnano - *CR*
 Sorlate - *BG*
 Serina - *BG*
 Sorino - *AV*
 Serlo - *BS*
 Sernide - *MN*
 Sormoneta - *LT*
 Sernaglia della Battaglia - *TV*
 Sernio - *SO*
 Serole - *AT*
 Serracapriola - *FG*
 Sorra d'Alto - *CS*
 Sorra de' Conti - *AN*
 Serradifalco - *CL*
 Serralunga d'Alba - *CN*
 Serralunga di Crea - *AL*
 Serramanna - *CA*
 Serramazzone - *MO*

- Serramezzana - SA
 Serramonacesca - PE
 Serra Podace - CS
 Serrapetrona - MC
 Serrara Fontana - NA
 Serra Riccò - GE
 Serra San Bruno - CZ
 Serra San Quirico - AN
 Serra Sant'Abbondio - PS
 Serrastretta - CZ
 Serrata - RC
 Serravalle a Po - MN
 Serravalle di Chienti - MC
 Serravalle Langhe - CN
 Serravalle Pistoiese - PT
 Serravalle Scrivia - AL
 Serravalle Sesia - VC
 Serre - SA
 Serrenti - CA
 Serri - NU
 Serrone - FR
 Serrungarina - PS
 Sersale - CZ
 Sorvigliano - AP
 Sessa Aurunca - CE
 Sessa Cilento - SA
 Sossano - AT
 Sessano del Molise - CB
 Sesta Godano - SP
 Sestino - AR
 Sesto - BZ
 Sesto al Reghena - PN
 Seste Calende - VA
 Sesto Campano - CB
 Sesto ed Uniti - CR
 Sesto Fiorentino - FI
 Sestola - MO
 Sesto San Giovanni - MI
 Sestriere - TO
 Sestri Levante - GE
 Sestu - CA
 Settala - MI
 Settefrati - FR
 Settimo - AT
 Settimo Milanese - MI
 Settimo Rotario - TO
 Settimo San Pietro - CA
 Settimo Torinese - TO
 Settimo Vittore - TO
 Settingiano - CZ
 Setzu - CA
 Seui - NU
 Seulo - NU
 Seveso - MI
 Sezadolo - AL
 Sezze - LT
 Struz - TN
 Sgonico - TS
 Sgurgola - FR
 Siamaggiore - CA
 Siamanna-Siapiccola - CA
 Siano - SA
 Sicignano degli Alburni - SA
 Siculiana - AG
 Siddi - CA
 Sildorno - RC
 Siena - SI
 Sigillo - PG
 Signa - FI
 Silandro - BZ
 Silanus - NU
 Silea - TV
 Silligo - SS
- Siliqua - CA
 Sillus - CA
 Sillano - LU
 Sillavengo - NO
 Silvano d'Orba - AL
 Silvano Pietra - PV
 Silvi - TE
 Simala - CA
 Simaxis - CA
 Simbario - CZ
 Simeri Crichi - CZ
 Sinagra - ME
 Sinalunga - SI
 Sindia - NU
 Sini - CA
 Sinio - CN
 Siniscola - NU
 Sinnai - CA
 Sinopoli - RC
 Siracusa - SR
 Sirignano - AV
 Siris - CA
 Sirmione - BS
 Sirolo - AN
 Sirone - CO
 Siror - TN
 Sirtori - CO
 Sissa - PR
 Slurgus Donigala - CA
 Siziano - PV
 Sizzano - NO
 Sluderno - BZ
 Smarano - TN
 Smerillo - AP
 Soave - VR
 Soochleve - UD
 Sogliano al Rubicone - FO
 Sogliano Cavour - LE
 Soglio - AT
 Solano del Lago - BS
 Solagna - VI
 Solarino - SR
 Solaro - MI
 Solarolo - RA
 Solarolo Rainerio - CR
 Solarussa - CA
 Solbiate - CO
 Solbiate Arno - VA
 Solbiate Olona - VA
 Soldano - IM
 Soleminis - CA
 Solero - AL
 Solesino - PD
 Soletto - LE
 Solferino - MN
 Soliera - MO
 Solignano - PR
 Solofra - AV
 Solonghella - AL
 Solopaca - BN
 Solto Collina - BG
 Somaglia - MI
 Somano - CN
 Sommacampagna - VR
 Somma Lombardo - VA
 Sommariva del Bosco - CN
 Sommariva Perno - CN
 Sommatino - CL
 Somina Vesuviana - NA
 Sommo - PV
 Sona - VR
 Sonolno - CR
 Sondalo - SO
 Sondrio - SO
- Songavazzo - BG
 Sonico - BS
 Sonnino - LT
 Soprana - VC
 Sora - FR
 Soraga - TN
 Soragna - PR
 Sorano - GR
 Sorbolo - PR
 Sorbo San Basile - CZ
 Sorbo Serpillo - AV
 Sordevolo - VC
 Sordio - MI
 Soresina - CR
 Sorgà - VR
 Sorigeno - NU
 Sorì - GE
 Sorlianello - CZ
 Soriano Calabro - CZ
 Soriano nel Cimino - VT
 Sorico - CO
 Soriso - NO
 Sorisole - BG
 Sormano - CO
 Sorradelle - CA
 Sorrento - NA
 Sorso - SS
 Sortino - SR
 Sospiro - CR
 Sospitolo - BL
 Sossano - VI
 Sostegno - VC
 Sotto il Monte Giovanni XXIII - BG
 Sover - TN
 Sovorato - CZ
 Sovere - BG
 Soveria Mannelli - CZ
 Soveria Simeri - CZ
 Soverzene - BL
 Sovicelle - SI
 Sovico - MI
 Sovizzo - VI
 Sovramonte - BL
 Sozzago - NO
 Spadafora - ME
 Spadola - CZ
 Sparanise - CE
 Sparone - TO
 Specchia - LE
 Spello - PG
 Spera - TN
 Sperlinga - EN
 Sperlonga - LT
 Sperone - AV
 Spessa - PV
 Spezzano Albanese - CS
 Spezzano della Sila - CS
 Spezzano Piccolo - CS
 Splazzo - TN
 Spigno Monferrato - AL
 Spigno Saturnia - LT
 Spillamberto - MO
 Spillimbergo - PN
 Spilinga - CZ
 Spinadesco - CR
 Spinazzola - BA
 Spinea - VE
 Spineda - CR
 Spinete - CB
 Spineto - AP
 Spineto Scrivia - AL
 Spino d'Adda - CR
- Spinone al Lago - BG
 Spinoso - BZ
 Spirano - BG
 Spoleto - PG
 Spoltore - PE
 Spongano - LE
 Spormaggiore - TN
 Sporminore - TN
 Spotorno - SV
 Spresiano - TV
 Spriana - SO
 Squillace - CZ
 Squinzano - LE
 Staffolo - AN
 Stagno Lombardo - CR
 Stalti - RC
 Staletti - CZ
 Stanghella - PD
 Staranzano - GO
 Stazzano - AL
 Stazzema - LU
 Stazzona - CO
 Stefanacconi - CZ
 Stella - SV
 Stella Cilento - SA
 Stolanello - SV
 Stolvio - BZ
 Stenico - TN
 Sternatia - LE
 Stezzano - BG
 Stia - AR
 Stienta - RO
 Stigliano - MT
 Stignano - RC
 Stilo - RC
 Stimigilano - RI
 Stio - SA
 Stornara - FG
 Stornarella - FG
 Storo - TN
 Stra - VE
 Stradella - PV
 Strambinello - TO
 Strambino - TO
 Strangolagalli - FR
 Stregna - UD
 Strembo - TN
 Stresa - NO
 Strevi - AL
 Striano - NA
 Strigno - TN
 Strona - VC
 Stroncone - TR
 Strongoli - CZ
 Stroppiana - VC
 Stroppio - CN
 Strozza - BG
 Sturmo - AV
 Suardi - PV
 Subbiano - AR
 Subiaco - ROMA
 Succivo - CE
 Sueglio - CO
 Suelli - CA
 Suello - CO
 Sulisio - BG
 Sublate - MI
 Sulmona - AQ
 Sulziano - BS
 Sumirago - VA
 Summonte - AV
 Suni - NU
 Suno - NO

Supersano - *LE*
 Suplino - *FR*
 Surano - *LE*
 Surbo - *LE*
 Susa - *TO*
 Susegana - *TV*
 Sustinente - *MN*
 Sutera - *CL*
 Sutri - *VT*
 Sutrio - *UD*
 Suvereto - *LI*
 Suzzara - *MN*

T

Taceno - *CO*
 Tadasuni - *CA*
 Taggia - *IM*
 Tagliacozzo - *AQ*
 Taglio di Po - *RO*
 Tagliolo Monferrato - *AL*
 Talbon Agordino - *BL*
 Talno - *VA*
 Talo - *TN*
 Talpana - *UD*
 Talamello - *PS*
 Talamona - *SO*
 Talana - *NU*
 Taleggio - *BG*
 Talla - *AR*
 Talmassona - *UD*
 Tambre - *BL*
 Taormina - *ME*
 Tapoggiano - *UD*
 Tarano - *RI*
 Taranta Peligna - *CH*
 Tarantasca - *CN*
 Taranto - *TA*
 Tarcento - *UD*
 Tarquinia - *VT*
 Tarsia - *CS*
 Tartano - *SO*
 Tarvisio - *UD*
 Tarzo - *TV*
 Tassarolo - *AL*
 Tassullo - *TN*
 Taurano - *AV*
 Taurasi - *AV*
 Taurianova - *RO*
 Taurisano - *LE*
 Tavagnacco - *UD*
 Tavagnasco - *TO*
 Tavarnelle Val di Pesa - *FI*
 Tavazzano con Villavesco - *MI*
 Tavenna - *CB*
 Taverna - *CZ*
 Tavernario - *CO*
 Tavernola Bergamasca - *BG*
 Tavernole sul Mella - *BS*
 Taviano - *LE*
 Tavigliano - *VC*
 Tavoletto - *PS*
 Tavulla - *PS*
 Teana - *PZ*
 Teano - *CE*
 Teggiano - *SA*
 Teglio - *SO*
 Teglio Veneto - *VE*
 Telose - *BN*
 Telegate - *BG*
 Telti - *SS*
 Telve - *TN*
 Telve di Sopra - *TN*

Tempio Pausania - *SS*
 Temù - *BS*
 Tenna - *TN*
 Tenno - *TN*
 Teolo - *PD*
 Teor - *UD*
 Teora - *AV*
 Teramo - *TE*
 Terdoblate - *NO*
 Terelle - *FR*
 Terento - *BZ*
 Terenzo - *PR*
 Terlago - *TN*
 Terlano - *BZ*
 Torlizzi - *BA*
 Termeno - *BZ*
 Terme Vigliatore - *ME*
 Termini Imerese - *PA*
 Termoli - *CB*
 Ternate - *VA*
 Ternongo - *VC*
 Terni - *TR*
 Terno d'Isola - *BG*
 Terracina - *LT*
 Terragnolo - *TN*
 Terralba - *CA*
 Terranova da Sibari - *CS*
 Terranova di Pollino - *PZ*
 Terranova Sappo Minullo - *RC*
 Terranuova Bracciolini - *AR*
 Terranuova del Passerini - *MI*
 Terrasini - *PA*
 Terrassa Padovana - *PD*
 Toravecchia - *CS*
 Terrazzo - *VR*
 Torres - *TN*
 Torricciola - *PI*
 Terruggia - *AL*
 Tertenia - *NU*
 Torzigno - *NA*
 Terzo - *AL*
 Terzo d'Aquileia - *UD*
 Terzolas - *TN*
 Torzorio - *IM*
 Tesero - *TN*
 Tesimo - *BZ*
 Tessignano - *VT*
 Testico - *SV*
 Teti - *NU*
 Toulada - *CA*
 Teverola - *CE*
 Tezze sul Brenta - *VI*
 Thiene - *VI*
 Thiesi - *SS*
 Tiana - *NU*
 Tiarno di Sopra - *TN*
 Tiarno di Sotto - *TN*
 Ticengo - *CR*
 Ticineto - *AL*
 Tiggiano - *LE*
 Tiglieto - *GE*
 Tigilole - *AT*
 Tignale - *BS*
 Tinnura - *NU*
 Tione degli Abruzzi - *AQ*
 Tione di Trento - *TN*
 Tirano - *SO*
 Tires - *BZ*
 Tiriole - *CZ*
 Tirole - *BZ*
 Tissi - *SS*
 Tito - *PZ*
 Tivoli - *ROMA*

Tizzano Val Parma - *PR*
 Toano - *RE*
 Tocco Caudio - *BN*
 Tocco da Casauria - *PE*
 Toceno - *NO*
 Todi - *PG*
 Toffa - *RI*
 Tolrano - *SV*
 Tolentino - *MC*
 Tolfa - *ROMA*
 Tollegno - *VC*
 Tollo - *CH*
 Tolmezzo - *UD*
 Tolve - *PZ*
 Tombolo - *PD*
 Ton - *TN*
 Tonadico - *TN*
 Tonara - *NU*
 Tonco - *AT*
 Tonengo - *AT*
 Tonezza del Cimone - *VI*
 Tora e Picclini - *CE*
 Torano Castello - *CS*
 Torano Nuovo - *TE*
 Torbole Casaglia - *BS*
 Torcegno - *TN*
 Torchiara - *SA*
 Torchiarolo - *BR*
 Torella de' Lombardi - *AV*
 Torella del Sannio - *CB*
 Torgiano - *PG*
 Torguono - *AO*
 Torino - *TO*
 Torino di Sangro - *CH*
 Toritto - *BA*
 Torlino Vimercati - *CR*
 Tornaco - *NO*
 Tornareccio - *CH*
 Tornata - *CR*
 Tornimparte - *AQ*
 Torno - *CO*
 Tornolo - *PR*
 Toro - *CB*
 Torpè - *NU*
 Torraca - *SA*
 Torralba - *SS*
 Torrazza Coste - *PV*
 Torrazza Piemonte - *TO*
 Torrazzo - *VC*
 Torre Annunziata - *NA*
 Torreano - *UD*
 Torrebelyolno - *VI*
 Torre Boretti e Castellaro - *PV*
 Torre Boldono - *BG*
 Torre Bormida - *CN*
 Torrebruna - *CH*
 Torre Cajetani - *FR*
 Torre Canavese - *TO*
 Torrecuso - *BN*
 Torre d'Arese - *PV*
 Torre de' Busi - *BG*
 Torre del Greco - *NA*
 Torre de' Nogri - *PV*
 Torre de' Passori - *PE*
 Torre de' Piconardi - *CR*
 Torre de' Roveri - *BG*
 Torre di Mosto - *VE*
 Torre di Ruggiero - *CZ*
 Torre di Santa Maria - *SO*
 Torre d'Isola - *PV*
 Torreglia - *PD*
 Torregrotta - *ME*
 Torre le Nocelle - *AV*

Torremaggiore - *FG*
 Torre Mondovì - *CN*
 Torre Orsola - *SA*
 Torro Pallavicino - *BG*
 Torre Pollioe - *TO*
 Torre San Giorgio - *CN*
 Torre San Patrizio - *AP*
 Torre Santa Susanna - *BR*
 Torrestina - *CN*
 Torretta - *PA*
 Torrevecchia Pla - *PV*
 Torrevecchia Teatina - *CH*
 Torriana - *FO*
 Torrice - *FR*
 Torricella - *TA*
 Torricella del Pizzo - *CR*
 Torricella in Sabina - *RI*
 Torricella Peligna - *CH*
 Torricella Sicura - *TE*
 Torricella Verzato - *PV*
 Torri del Benaco - *VR*
 Torri di Quartesolo - *VI*
 Torriglia - *GE*
 Torri in Sabina - *RI*
 Torrile - *PR*
 Torrioni - *AV*
 Torrita di Siena - *SI*
 Torrita Tiberina - *ROMA*
 Tortoll - *NU*
 Tortona - *AL*
 Tortora - *CS*
 Tortorella - *SA*
 Tortoreto - *TE*
 Tortorici - *ME*
 Torviscosa - *UD*
 Toscolano Maderno - *BS*
 Tossica - *TE*
 Tovo di Sant'Agata - *SO*
 Tovo San Giacomo - *SV*
 Trabia - *PA*
 Tradate - *VA*
 Tramatza - *CA*
 Trambilleno - *TN*
 Tramonti - *SA*
 Tramonti di Sopra - *PN*
 Tramonti di Sotto - *PN*
 Tramutola - *PZ*
 Trana - *TO*
 Trani - *BA*
 Transacqua - *TN*
 Traona - *SO*
 Trapani - *TP*
 Trappeto - *PA*
 Trarigo Vigliona - *NO*
 Trasacco - *AQ*
 Trasaghis - *UD*
 Trasquera - *NO*
 Tratalias - *CA*
 Trausella - *TO*
 Travacò Siccomario - *PV*
 Travagliato - *BS*
 Travedona Monate - *VA*
 Traversella - *TO*
 Traversetolo - *PR*
 Traves - *TO*
 Travesio - *PN*
 Travo - *PC*
 Trobasoleghe - *PD*
 Trobisacco - *CS*
 Treccani - *PR*
 Treccagnoli - *CT*
 Trecate - *NO*
 Trechina - *PZ*

Trecenta - *RO*
 Trodozlo - *FO*
 Treglio - *CH*
 Tregnago - *VR*
 Trola - *MC*
 Troiso - *CN*
 Tremenico - *CO*
 Tromostieri Etnico - *CT*
 Tramezzo - *CO*
 Tremosine - *BS*
 Trenta - *CS*
 Trentinara - *SA*
 Trento - *TN*
 Trentola-Ducenta - *CE*
 Trezzano - *BS*
 Treppo Carnico - *UD*
 Troppo Grande - *UD*
 Tropuzzi - *LE*
 Troquanda - *SI*
 Tros - *TN*
 Tresana - *MS*
 Troscore Balneario - *BG*
 Troscore Cremasco - *CR*
 Trosigallo - *FE*
 Tresivio - *SO*
 Tresnuraghes - *NU*
 Trevenzuolo - *VR*
 Trevi - *PG*
 Treviso - *AV*
 Treviglio - *BG*
 Trovignano - *TV*
 Trovignano Romano - *ROMA*
 Treville - *AL*
 Trovi nel Lazio - *FR*
 Troviolo - *BG*
 Troviso - *TV*
 Troviso Bresciano - *BS*
 Trozzano Rosa - *MI*
 Trozzano sul Naviglio - *MI*
 Trozzone - *CO*
 Trozzo sull'Adda - *MI*
 Trozzo Tinolla - *CN*
 Tribano - *PD*
 Tribiano - *MI*
 Tribogna - *GE*
 Tricarico - *MT*
 Tricase - *LE*
 Tricerro - *VC*
 Tricosimo - *UD*
 Trichiana - *BL*
 Triol - *NU*
 Trieste - *TS*
 Triggiano - *BA*
 Trigolo - *CR*
 Trinità - *CN*
 Trinità d'Agultu e Vignola - *SS*
 Trintapoli - *FG*
 Trino - *VC*
 Triora - *IM*
 Tripi - *ME*
 Trisobbio - *AL*
 Trissino - *VI*
 Triuggio - *MI*
 Trivento - *CB*
 Trivero - *VC*
 Trivigliano - *FR*
 Trivignano Udinese - *UD*
 Trivigno - *PZ*
 Trivolzio - *PV*
 Trodena - *BZ*

Trofarello - *TO*
 Troia - *FG*
 Troina - *EN*
 Tromello - *PV*
 Trontano - *NO*
 Tronzano Lago Maggiore - *VA*
 Tronzano Vercellese - *VC*
 Tropea - *CZ*
 Trovo - *PV*
 Truccazzano - *MI*
 Tubre - *BZ*
 Tuenno - *TN*
 Tufara - *CB*
 Tuffilo - *CH*
 Tufino - *NA*
 Tufo - *AV*
 Tuglie - *LE*
 Tulli - *CA*
 Tula - *SS*
 Tuoro sul Trasimeno - *PG*
 Turania - *RI*
 Turano Lodigiano - *MI*
 Turate - *CO*
 Turbigo - *MI*
 Turi - *BA*
 Turri - *CA*
 Turricano - *GO*
 Turrivallignani - *PE*
 Tursi - *MT*
 Tusa - *ME*
 Toscana - *VT*

U

Ubiato Clanezzo - *BG*
 Uboldo - *VA*
 Ucria - *ME*
 Udine - *UD*
 Ugento - *LE*
 Uggiano la Chiosa - *LE*
 Uggiate-Trovano - *CO*
 Ulassai - *NU*
 Ulà Tirso - *CA*
 Ultimo - *BZ*
 Umbertoide - *PG*
 Umbriatico - *CZ*
 Urigo d'Oglio - *BS*
 Urns - *CA*
 Urbana - *PD*
 Urbana - *PS*
 Urbe - *SV*
 Urbino - *PS*
 Urbsanglia - *MC*
 Urgnano - *BG*
 Uri - *SS*
 Ururi - *CB*
 Urzulei - *NU*
 Usco - *GE*
 Usolino - *CA*
 Usini - *SS*
 Usmate Velate - *MI*
 Usana - *CA*
 Ussaramanna - *CA*
 Ussassai - *NU*
 Usseau - *TO*
 Usseglio - *TO*
 Ussita - *MC*
 Ustica - *PA*
 Uta - *CA*
 Uzzano - *PT*

V

Vaccarizzo Albanese - *OS*
 Vacone - *RI*
 Vaori - *CH*
 Vadena - *BZ*
 Vado Ligure - *SV*
 Vaglia - *FI*
 Vaglio Basilicata - *PZ*
 Vaglio Serra - *AT*
 Vagli Sotto - *LU*
 Valaio - *FI*
 Valano Cremasco - *CR*
 Vale - *TO*
 Vallate - *CR*
 Valrano Patonora - *CE*
 Valbondione - *BG*
 Valbrembo - *BG*
 Valbrenna - *GE*
 Valbrona - *CO*
 Valda - *TN*
 Valdarno - *VI*
 Valdaora - *BZ*
 Valdastico - *VI*
 Val della Torre - *TO*
 Valdengo - *VC*
 Valderice - *TP*
 Valldentro - *SO*
 Valderi - *CN*
 Valdina - *ME*
 Val di Nizza - *PV*
 Valdisotto - *SO*
 Val di Vizzo - *BZ*
 Valdobbiadene - *TV*
 Valduggia - *VC*
 Valeggio Lomellina - *PV*
 Valeggio sul Mincio - *VR*
 Valentano - *VT*
 Valenza - *AL*
 Valenzano - *BA*
 Valera Fratta - *MI*
 Valfabbrica - *PG*
 Valfenera - *AT*
 Valfloriana - *TN*
 Valfurva - *SO*
 Valganna - *VA*
 Valgiote - *TO*
 Valgoglio - *BG*
 Valgrana - *CN*
 Valgreghentino - *CO*
 Valgrisanche - *AO*
 Valguarnera Caropepe - *EN*
 Vallada Agordina - *BL*
 Vallanzengo - *VC*
 Vallarsa - *TN*
 Vallata - *AV*
 Valle Agricola - *CE*
 Valle Aurina - *BZ*
 Vallobona - *IM*
 Valle Castellana - *TE*
 Vallecorsa - *FR*
 Vallecrosia - *IM*
 Valle dell'Angelo - *SA*
 Vallo di Cadore - *BL*
 Vallo di Castes - *BZ*
 Valle di Maddaloni - *CE*
 Valledolmo - *PA*
 Valledoria - *SS*
 Valleflorita - *CZ*
 Vallo Lomellina - *PV*
 Vallelonga - *CZ*
 Valledlunga Pratameno - *CL*
 Vallemato - *FR*

Valle Mosso - *VO*
 Vallopietra - *ROMA*
 Vallorano - *VT*
 Vallermosa - *CA*
 Vallerotonda - *FR*
 Vallesaccorda - *AV*
 Valle Salimbene - *PV*
 Valle San Nicola - *VO*
 Valleve - *BG*
 Valli del Pasubio - *VI*
 Vallinfreda - *ROMA*
 Vallio - *BS*
 Vallo della Lucania - *SA*
 Vallo di Nera - *PG*
 Vallorato - *CN*
 Vallo Torinese - *TO*
 Valmaceda - *AL*
 Valmadrera - *CO*
 Valmalia - *CN*
 Val Masino - *SO*
 Valmontone - *ROMA*
 Valmorea - *CO*
 Valnozzola - *PR*
 Valnegrà - *BG*
 Valpelline - *AO*
 Valperga - *TO*
 Valprato Soana - *TO*
 Val Rezzo - *CO*
 Valsavaranche - *AO*
 Valsecca - *BG*
 Valsinni - *MT*
 Valsolda - *CO*
 Valstagna - *VI*
 Valstrona - *NO*
 Valtopina - *PG*
 Valtorta - *BG*
 Valtournanche - *AO*
 Valva - *SA*
 Valvasone - *PN*
 Valverde - *CT*
 Valverde - *PV*
 Valvestino - *BS*
 Vandoies - *BZ*
 Vanzaghello - *MI*
 Vanzago - *MI*
 Vanzone con San Carlo - *NO*
 Vaprio d'Adda - *MI*
 Vaprio d'Agogna - *NO*
 Varallo - *VC*
 Varallo Pombia - *NO*
 Varano Borghi - *VA*
 Varano de' Melegari - *PR*
 Varapodio - *RC*
 Varazze - *SV*
 Varco Sabino - *RI*
 Varedo - *MI*
 Varona - *TN*
 Varenna - *CO*
 Varose - *VA*
 Varose Ligure - *SP*
 Varsella - *TO*
 Varmo - *UD*
 Varna - *BZ*
 Varsi - *PR*
 Varzi - *PV*
 Varzo - *NO*
 Vas - *BL*
 Vasanello - *VT*
 Vasia - *IM*
 Vasto - *CH*
 Vastogirardi - *CB*
 Vattaro - *TN*
 Vauda Canavese - *TO*
 Vazzano - *CZ*

- Vaszola - *TV*
 Vecchiano - *PI*
 Vedano al Lambro - *MI*
 Vedano Olona - *VA*
 Veddasca - *VA*
 Veduggio - *TV*
 Veduggio con Colzano - *MI*
 Veggliano - *PD*
 Veglie - *LE*
 Veglio - *VC*
 Vejano - *VT*
 Velaso - *CO*
 Velezzo Lomellina - *PV*
 Velletri - *ROMA*
 Vellezzo Bellini - *PV*
 Velo d'Astico - *VI*
 Velo Veronese - *VR*
 Velturino - *BZ*
 Venafro - *CB*
 Venaria - *TO*
 Venarotta - *AP*
 Venasca - *CN*
 Venaus - *TO*
 Vendone - *SV*
 Vendrognò - *CO*
 Venegono Inferiore - *VA*
 Venegono Superiore - *VA*
 Venetico - *ME*
 Venezia - *VE*
 Veniano - *CO*
 Venosa - *PZ*
 Venticano - *AV*
 Ventimiglia - *IM*
 Ventimiglia di Sicilia - *PA*
 Ventotene - *LT*
 Venzone - *UD*
 Verano - *BZ*
 Verano Brianza - *MI*
 Verbania - *NO*
 Verdicaro - *CS*
 Verona - *CO*
 Veruela - *SO*
 Verucchi - *VC*
 Verucchio - *BG*
 Verderio Inferiore - *CO*
 Verderio Superiore - *CO*
 Verduno - *CN*
 Vergato - *BO*
 Vergemoli - *LU*
 Verghereto - *FO*
 Verglate - *VA*
 Vermezzo - *MI*
 Vermiglio - *TN*
 Vernante - *CN*
 Vernasca - *PC*
 Vernate - *MI*
 Vernazza - *SP*
 Vernio - *FI*
 Vernole - *LE*
 Verolanuova - *BS*
 Verolavecchia - *BS*
 Verolengo - *TO*
 Veroli - *FR*
 Verona - *VR*
 Veronella - *VR*
 Verrayes - *AO*
 Verrès - *AO*
 Verretto - *PV*
 Verrone - *VC*
 Verrua Po - *PV*
 Verrua Savoia - *TO*
 Vertemate con Minoprio - *CO*
 Vertova - *BG*
 Verucchio - *FO*
 Veruno - *NO*
 Vervio - *SO*
 Vervò - *TN*
 Verzegulus - *UD*
 Verzino - *CZ*
 Verzuolo - *CN*
 Vescovana - *PD*
 Vescovato - *CR*
 Vesime - *AT*
 Vespolate - *NO*
 Vessalico - *IM*
 Vestenanova - *VR*
 Vestignè - *TO*
 Vestone - *BS*
 Vestreno - *CO*
 Vetralla - *VT*
 Vetto - *RE*
 Zezza d'Alba - *CN*
 Zezza d'Oglio - *BS*
 Vezzano - *TN*
 Vezzano Ligure - *SP*
 Vezzano sul Crostolo - *RE*
 Vezzi Portio - *SV*
 Viadana - *MN*
 Viadanlea - *BG*
 Viagrande - *CT*
 Viareggio - *LU*
 Vialfrè - *TO*
 Viano - *RE*
 Viareggio - *LU*
 Vianigoli - *AT*
 Vianonati - *SA*
 Vibo Valentia - *CZ*
 Vicalvi - *FR*
 Vicari - *PA*
 Vicchio - *FI*
 Vicenza - *VI*
 Vico Canavese - *TO*
 Vico del Gargano - *FG*
 Vico Equense - *NA*
 Vicoforte - *CN*
 Vicoil - *PE*
 Vicolungo - *NO*
 Vico nel Lazio - *FR*
 Vicoopisano - *PI*
 Vicovaro - *ROMA*
 Viduggio - *PV*
 Vidoro - *TV*
 Vidracco - *TO*
 Vieste - *FG*
 Vietri di Potenza - *PZ*
 Vietri sul Mare - *SA*
 Viganella - *NO*
 Viganò - *CO*
 Viganò San Martino - *BG*
 Vigarano Mainarda - *FE*
 Vignasio - *VR*
 Vigevano - *PV*
 Viggianello - *PZ*
 Viggiano - *PZ*
 Viggù - *VA*
 Vighizzolo d'Este - *PD*
 Vignano Biellese - *VC*
 Vignano d'Asti - *AT*
 Vignale Monferrato - *AL*
 Vignanello - *VT*
 Vignate - *MI*
 Vignola - *MO*
 Vignola-Falesina - *TN*
 Vignole Borbera - *AL*
 Vignolo - *CN*
 Vignone - *NO*
 Vignodarzere - *PD*
 Vigo di Cadore - *BL*
 Vigo di Fassa - *TN*
 Vigolo - *BG*
 Vigolo Vattaro - *TN*
 Vigolzone - *PC*
 Vigone - *TO*
 Vignone - *VE*
 Vigonza - *PD*
 Vigo Rendena - *TN*
 Viguizzolo - *AL*
 Villa Agneda - *TN*
 Villa Bartolomea - *VR*
 Villa Basilica - *LU*
 Villabassa - *BZ*
 Villabate - *PA*
 Villa Biscossi - *PV*
 Villa Carcina - *BS*
 Villa Castelli - *BR*
 Villa Cellera - *PE*
 Villachiera - *BS*
 Villadardo - *CA*
 Villa Collemadina - *LU*
 Villa Cortese - *MI*
 Villa d'Adda - *BG*
 Villa d'Almè - *BG*
 Villadeati - *AL*
 Villa del Bosco - *VC*
 Villa del Conte - *PD*
 Villa di Briano - *CE*
 Villa di Chlavenna - *SO*
 Villa di Serlo - *BG*
 Villa di Tirano - *SO*
 Villa d'Ogna - *BG*
 Villadose - *RO*
 Villadossola - *NO*
 Villa Estense - *PD*
 Villafalletto - *CN*
 Villa Faraldi - *IM*
 Villafranca d'Asti - *AT*
 Villafranca di Verona - *VR*
 Villafranca in Lunigiana - *MS*
 Villafranca Padovana - *PD*
 Villafranca Piemonte - *TO*
 Villafranca Scula - *AG*
 Villafranca Tirrena - *ME*
 Villafrati - *PA*
 Villaga - *VI*
 Villagrande Strisaili - *NU*
 Villa Guardia - *CO*
 Villa Lagarina - *TN*
 Villalago - *AQ*
 Villa Latina - *FR*
 Villalba - *CL*
 Villalfonsina - *CH*
 Villa Literno - *CE*
 Villalvernia - *AL*
 Villamagna - *CH*
 Villamaina - *AV*
 Villamar - *CA*
 Villamarzana - *RO*
 Villamassargia - *CA*
 Villa Minozzo - *RE*
 Villamiroglio - *AL*
 Villandro - *BZ*
 Villanova Biellese - *VC*
 Villanova Canavese - *TO*
 Villanova d'Albenga - *SV*
 Villanova d'Ardonghi - *PV*
 Villanova d'Asti - *AT*
 Villanova del Battista - *AV*
 Villanova del Ghibbo - *RO*
 Villanova del Sillaro - *MI*
 Villanova di Camposampiero - *PD*
 Villanovaforru - *CA*
 Villanovafranca - *CA*
 Villanova Marchesana - *RO*
 Villanova Mondovì - *CN*
 Villanova Monferrato - *AL*
 Villanova Monteleone - *SS*
 Villanova Solaro - *CN*
 Villanova sull'Arda - *PC*
 Villanova Truschedu - *CA*
 Villanova Tulo - *NU*
 Villanterio - *PV*
 Villanuova sul Clisi - *BS*
 Villaplana - *CS*
 Villa Poma - *MN*
 Villaputzu - *CA*
 Villarbasse - *TO*
 Villarboit - *VC*
 Villar Dora - *TO*
 Villareggia - *TO*
 Villa Rendena - *TN*
 Villar Focchiaro - *TO*
 Villaricca - *NA*
 Villaromagnano - *AL*
 Villarosa - *EN*
 Villar Pollice - *TO*
 Villar Perosa - *TO*
 Villar San Costanzo - *CN*
 Villasalto - *CA*
 Villa San Giovanni - *RO*
 Villa San Giovanni in Tuscola - *VT*
 Villa San Pietro - *CA*
 Villa San Secondo - *AT*
 Villasanta - *MI*
 Villa Santa Lucia - *FR*
 Villa Santa Lucia degli Abruzzi - *AQ*
 Villa Santa Maria - *CH*
 Villa Sant'Angelo - *AQ*
 Villa Santina - *UD*
 Villa Santo Stefano - *FR*
 Villasilvius - *CA*
 Villasar - *CA*
 Villaspesola - *CA*
 Villastellone - *TO*
 Villata - *VC*
 Villaurbana - *CA*
 Villavallelonga - *AQ*
 Villa Verde - *CA*
 Villavoria - *VI*
 Villa Vicentina - *UD*
 Villeneuve - *AO*
 Villette - *GO*
 Villotta Barrea - *AQ*
 Villotte - *NO*
 Villimpenta - *MN*
 Villongo - *BG*
 Villorba - *TV*
 Villunore di Soave - *BG*
 Vimercate - *MI*
 Vimodrone - *MI*
 Vinadio - *CN*
 Vinchiaturo - *CB*
 Vinchio - *AT*

Vinci - FI
 Vinovo - TO
 Vinzaglio - NO
 Viola - CN
 Vioue - BS
 Vipiteno - BZ
 Virgilio - MN
 Virle Piemonte - TO
 Visano - BS
 Vische - TO
 Visclano - NA
 Visco - UD
 Visone - AL
 Visso - MC
 Vistarino - PV
 Vistrorlo - TO
 Vita - TP
 Viterbo - VT
 Vitico - FR
 Vito d'Asio - PN
 Vitorchiaro - VT
 Vittoria - RG
 Vittorio Veneto - TV
 Vittorito - AQ
 Vittuone - MI
 Vitulano - BN
 Vitulazio - CE
 Via - TO
 Vivaro - PN
 Vivaro Romano - ROMA

Viverone - VC
 Vizzini - CT
 Vizzola Ticino - VA
 Vizzolo Predabissi - MI
 Vo - PD
 Vobarno - BS
 Vobbia - GE
 Vocca - VC
 Vodo Cadore - BL
 Voghera - PV
 Voghiera - FE
 Vogogna - NO
 Volano - TN
 Volla - NA
 Volongo - CR
 Volpago del Montello - TV
 Volpara - PV
 Volpedo - AL
 Volpeglino - AL
 Volpiano - TO
 Voltaggio - AL
 Voltago Agordino - BL
 Volta Mantovana - MN
 Volterra - PI
 Voltido - CR
 Volturara Appula - FG
 Volturara Irpina - AV
 Volturino - FG
 Volvera - TO
 Votignasco - CN

Z

Zaccanopoli - CZ
 Zafferana Etnea - CT
 Zagarise - CZ
 Zagarolo - ROMA
 Zambana - TN
 Zambrone - CZ
 Zandobbio - BG
 Zanè - VI
 Zanica - BG
 Zavattarello - PV
 Zeccone - PV
 Zeddiani - CA
 Zelbio - CO
 Zelo Buon Persico - MI
 Zelo Surrigone - MI
 Zeme Lomellina - PV
 Zenevredo - PV
 Zenson di Piave - TV
 Zerba - PC
 Zerbo - PV
 Zerbolò - PV
 Zerfallu - CA
 Zeri - MS
 Zermeghedo - VI
 Zero Branco - TV

Zevio - FR
 Ziano di Fiemme - TN
 Ziano Piacentino - PC
 Zibello - PR
 Zibido San Giacomo - MI
 Zignago - SP
 Zimella - VR
 Zimone - VC
 Zinasco - PV
 Zoagli - GE
 Zocca - MO
 Zogno - BG
 Zola Predosa - BO
 Zoldo Alto - BL
 Zollino - LE
 Zone - BS
 Zoppè di Cadore - BL
 Zoppola - PN
 Zovencedo - VI
 Zubiena - VC
 Zuccarello - SV
 Zuco - TN
 Zugliano - VI
 Zuglio - UD
 Zumaglia - VC
 Zumpano - CS
 Zungoli - AV
 Zungri - CZ

Sigle adottate per l'indicazione delle Province

Agrigento AC
 Alessandria AL
 Ancona AN
 Aosta (Valle d') AO
 Arezzo AR
 Ascoli Piceno AP
 Asti AT
 Avellino AV
 Bari BA
 Belluno BL
 Benevento BN
 Bergamo BG
 Bologna BO
 Bolzano - Bozen BZ
 Brescia BS
 Brindisi BR
 Cagliari CA
 Caltanissetta CL
 Campobasso CB
 Caserta CE
 Catania CT
 Catanzaro CZ
 Chieti CH

Como CO
 Cosenza CS
 Cremona CR
 Cuneo CN
 Enna EN
 Ferrara FE
 Fionze FI
 Foggia FG
 Forlì FO
 Frosinone FR
 Genova GE
 Gorizia GO
 Grosseto GR
 Imperia IM
 L'Aquila AQ
 La Spezia SP
 Latina LT
 Lecce LE
 Livorno LI
 Lucca LU
 Macerata MC
 Mantova MN
 Massa-Carrara MS

Matera MT
 Messina ME
 Milano MI
 Modena MO
 Napoli NA
 Novara NO
 Nuoro NU
 Padova PD
 Palermo PA
 Parma PR
 Pavia PV
 Perugia PG
 Pesaro e Urbino PS
 Pescara PE
 Piacenza PC
 Pisa PI
 Pistoia PT
 Pordenone PN
 Potenza PZ
 Ragusa RG
 Ravenna RA
 Reggio di Calabria RC
 Reggio nell'Emilia RE
 Rieti RI

Roma ROMA
 Rovigo RO
 Salerno SA
 Sassari SS
 Savona SV
 Siena SI
 Siracusa SR
 Sondrio SO
 Taranto TA
 Teramo TE
 Terni TR
 Torino TO
 Trapani TP
 Trento TN
 Treviso TV
 Trieste TS
 Udine UD
 Varese VA
 Venezia VE
 Vercelli VC
 Verona VR
 Vicenza VI
 Viterbo VT

A - COMUNI

COMUNI	SUPERFICIE E POPOLAZIONE AL CENSIMENTO DEL 15-10-1961 (Situazione prima della variazione)			VARIAZIONI					SUPERFICIE E POPOLAZIONE AL CENSIMENTO DEL 15-10-1961 (Situazione dopo la variazione)			
	Superficie ha	Popolazione		Specie e relativo provvedimento	Superficie e popolazione oggetto della variazione			Superficie ha	Popolazione			
		res- dente	pre- sente		Superficie ha	res- dente	pre- sente		res- dente	pre- sente		
PROVINCIA DI VARESE												
Cuveglia	775	1.510	1.485	(D.P.R. 23-10-1969, n. 955 - G.U. n. 325 del 27-12-1969). Per rettifica di confine staccata zona di territorio aggregata al comune di <i>Cuvio</i> .	(1)	(1)	(1)					
Cuvio	588	925	902	(D.P.R. 23-10-1969, n. 955 - G.U. n. 325 del 27-12-1969). Per rettifica di confine aggregata zona di territorio staccata dal comune di <i>Cuveglia</i> .	(1)	(1)	(1)					
PROVINCIA DI BRESCIA												
Darfo	3.620	11.339	10.934	(D.P.R. 28-1-1969, n. 38 - G.U. n. 69 del 15-3-1969). Assunta la denominazione di <i>Darfo Boario Terme</i> .	—	—	—	3.620	11.339	10.934		
Darfo Boario Terme	3.620	11.339	10.934	(D.P.R. 28-1-1969, n. 38 - G.U. n. 69 del 15-3-1969). Nuova denominazione del comune di <i>Darfo</i> .	—	—	—	3.620	11.339	10.934		
PROVINCIA DI TRENTO												
Levico	6.288	5.684	5.543	(Legge Regionale 4-7-1969, n. 4 - B.U. della Regione n. 29 del 15-7-1969). Assunta la denominazione di <i>Levico Terme</i> .	—	—	—	6.288	5.684	5.543		
Levico Terme	6.288	5.684	5.543	(Legge Regionale 4-7-1969, n. 4 - B.U. della Regione n. 29 del 15-7-1969). Nuova denominazione del comune di <i>Levico</i> .	—	—	—	6.288	5.684	5.543		
Riva	4.246	10.711	11.441	(Legge Regionale 30-11-1969, n. 15 - B.U. della Regione n. 52 del 9-12-1969). Assunta la denominazione di <i>Riva del Garda</i> .	—	—	—	4.246	10.711	11.441		
Riva del Garda	4.246	10.711	11.441	(Legge Regionale 30-11-1969, n. 15 - B.U. della Regione n. 52 del 9-12-1969). Nuova denominazione del comune di <i>Riva</i> .	—	—	—	4.246	10.711	11.441		

(1) Ancora non definita.

COMUNI	SUPERFICIE E POPOLAZIONE AL CENSIMENTO DEL 15-10-1961 (Situazione prima della variazione)			SPECIE E RELATIVO PROVVEDIMENTO	VARIAZIONI			SUPERFICIE E POPOLAZIONE AL CENSIMENTO DEL 15-10-1961 (Situazione dopo la variazione)		
	Superficie ha	Popolazione			Superficie ha	Popolazione		Superficie ha	Popolazione	
		residente	presente			residente	presente		residente	presente

PROVINCIA DI VICENZA

Tretto	2.464	2.380	2.273	(D.P.R. 25-6-1969, n. 497 - G.U. n. 206 del 13-8-1969). Soppresso ed aggregato al comune di <i>Schio</i> .	2.464	2.380	2.273	—	—	—
Schio	4.150	28.298	27.794	(D.P.R. 25-6-1969, n. 497 - G.U. n. 206 del 13-8-1969). Aggregato il soppresso comune di <i>Tretto</i> .	2.464	2.380	2.273	6.614	30.678	30.067

PROVINCIA DI CHIETI

Buonanotte	540	388	298	(D.P.R. 5-4-1969, n. 249 - G.U. n. 136 del 30-5-1969). Assunta la denominazione di <i>Montebello sul Sangro</i> .	—	—	—	540	388	298
Montebello sul Sangro	540	388	298	(D.P.R. 5-4-1969, n. 249 - G.U. n. 136 del 30-5-1969). Nuova denominazione del comune di <i>Buonanotte</i> .	—	—	—	540	388	298

PROVINCIA DI NAPOLI

Resina	1.964	45.148	44.500	(D.P.R. 12-2-1969, n. 40 - G.U. n. 69 del 15-3-1969) Assunta la denominazione di <i>Ercolano</i> .	—	—	—	1.964	45.148	44.500
Ercolano	1.964	45.148	44.500	(D.P.R. 12-2-1969, n. 40 - G.U. n. 69 del 15-3-1969). Nuova denominazione del comune di <i>Resina</i> .	—	—	—	1.964	45.148	44.500

PROVINCIA DI MESSINA

San Fratello	8.002	12.113	11.530	(Legge Regionale 28-11-1969, n. 42 - G.U. della Regione n. 59 del 29-11-1969). Staccata la frazione <i>Acquedolci</i> eretta in comune autonomo con capoluogo e denominazione <i>Acquedolci</i> .	(1)	(1)	(1)	—	—	—
------------------------	-------	--------	--------	---	-----	-----	-----	---	---	---

(1) Ancora non definita.

COMUNI	SUPERFICIE E POPOLAZIONE AL CENSIMENTO DEL 15-10-1961 (Situazione prima della variazione)			VARIAZIONI			SUPERFICIE E POPOLAZIONE AL CENSIMENTO DEL 15-10-1969 (Situazione dopo la variazione)			
	Superficie ha	Popolazione		Specie e relativo provvedimento	Superficie e popolazione oggetto della variazione			Superficie ha	Popolazione	
		residente	presente		Superficie ha	residente	presente		residente	presente
Aoquedolci	—	—	—	(Legge Regionale 28-11-1969, n. 42 - G.U. della Regione n. 59 del 29-11-1969). Nuovo comune costituito con la frazione <i>Aoquedolci</i> staccata dal comune di <i>San Fratello</i> .	(1)	(1)	(1)			
PROVINCIA DI SASSARI										
Sedini	4.327	2.250	2.136	(Legge Regionale 26-3-1969, n. 15 - B.U. della Regione n. 10 del 31-3-1969). Staccata la frazione <i>Crabileddu</i> ed aggregata al comune di <i>Perfugas</i> .	181	64	63	4.146	2.186	2.073
Perfugas	7.830	3.371	3.196	(Legge Regionale 26-3-1969, n. 15 - B.U. della Regione n. 10 del 31-3-1969). Aggregata la frazione <i>Crabileddu</i> staccata dal comune di <i>Sedini</i> .	181	64	63	8.011	3.435	3.259
Aggius	15.258	4.869	4.754	(Legge Regionale 26-3-1969, n. 16 - B.U. della Regione n. 10 del 31-3-1969). Staccata la frazione <i>Badesi</i> eretta in comune autonomo con capoluogo e denominazione <i>Badesi</i> .	2.738	1.555	1.477	12.520	3.314	3.277
Badesi	—	—	—	(Legge Regionale 26-3-1969, n. 16 - B.U. della Regione n. 10 del 31-3-1969). Nuovo comune costituito con la frazione <i>Badesi</i> staccata dal comune di <i>Aggius</i> .	2.738	1.555	1.477	2.738	1.555	1.477
B - PROVINCE										
Pordenone	230.233	238.353	225.247	(Legge 10-3-1969, n. 81 G.U. n. 89 dell'8-4-1969). Staccato il comune di <i>Forgaria nel Friuli</i> ed aggregato alla provincia di <i>Udine</i> .	2.913	2.803	2.074	227.320	235.550	223.173
Udine	486.496	529.555	502.577	(Legge 10-3-1969, n. 81 - G.U. n. 89 dell'8-4-1969). Aggregato il comune di <i>Forgaria nel Friuli</i> , staccato dalla provincia di <i>Pordenone</i> .	2.913	2.803	2.074	489.409	532.358	504.651

(1) Ancora non definita.

Principali pubblicazioni ISTAT

PUBBLICAZIONI PERIODICHE

Bollettino mensile di statistica

La più completa ed autorevole raccolta di dati continuamente aggiornati concernenti tutti i più notevoli aspetti dell'andamento demografico, sociale, economico e finanziario, anche con ampi riferimenti all'andamento internazionale. Abbonamento annuo L. 15.000 (per l'estero: L. 23.000). Ogni fascicolo L. 2.000.

Sintesi grafica della vita economica italiana

Raccolta di grafici relativi all'andamento mensile dei principali fenomeni interessanti la vita nazionale. Abbonamento annuo L. 8.000 (per l'estero: L. 10.000). Ogni fascicolo L. 1.000.

Statistica mensile del commercio con l'estero

Unica documentazione statistica ufficiale sul commercio dell'Italia con l'estero; fornisce, per un esteso numero di merci, l'andamento mensile delle importazioni e delle esportazioni da e per i principali Paesi. Abbonamento annuo L. 21.000 (per l'estero: L. 29.000). Ogni fascicolo L. 2.500.

Notiziario ISTAT

Fornisce essenziali e tempestivi dati di prima mano sugli sviluppi della congiuntura economica nel campo della produzione agraria e industriale, dei prezzi, dei trasporti, del commercio interno, degli scambi internazionali, come pure dati relativi alle statistiche demografiche, sanitarie e sociali, dati che vengono poi pubblicati in forma più analitica nel « Bollettino mensile di statistica » e nella « Statistica mensile del commercio con l'estero ».

Serie 1, Attività produttiva (10 fogli): abbonamento annuo L. 10.000 (estero: L. 15.000); una copia L. 100.
Serie 2, Prezzi e salari (4 fogli): abbonamento annuo L. 9.000 (estero: L. 14.000); una copia L. 100.
Serie 3, Popolazione (5 fogli e un supplemento decennale): abbonamento annuo L. 6.000 (estero: L. 8.000); una copia L. 100.

Tutte le serie del Notiziario ISTAT

Abbonamento annuo L. 20.000 (per l'estero L. 28.000).

Tutti i periodici

Abbonamento annuo L. 55.000 (per l'estero L. 82.000).

Tutti i periodici (con esclusione della sola « Statistica mensile del commercio con l'estero »): Abbonamento annuo L. 38.000 (per l'estero L. 58.000).

PUBBLICAZIONI ANNUALI

Annuario statistico italiano

Classica e fondamentale pubblicazione, riporta in forma organica e completa tutti i dati riflettenti i molteplici aspetti della complessa attività nazionale nel campo sociale, economico, finanziario. Contiene, inoltre, aggiornati dati statistici internazionali.

Il volume 1969 è in vendita al prezzo di L. 4.000.

Compendio statistico italiano

Sintetizza, in semplici tabelle numeriche di facile lettura ed attraverso appropriate illustrazioni e rappresentazioni grafiche, i dati fondamentali della vita economica, demografica e sociale e fornisce un quadro panoramico della corrispondente situazione degli altri principali Paesi del mondo.

Il volume 1969 è in vendita al prezzo di L. 1.500.

Annuario di statistiche provinciali

Raccolta sistematica di dati provinciali relativi ai principali fenomeni demografici, economici e sociali.

Il volume 1970 è in vendita al prezzo di L. 8.000.

Annuario statistico dei Comuni italiani

Contiene, distintamente per Comune, l'analisi dettagliata dei principali fenomeni economici, demografici e sociali.

Il volume 1958 è in vendita al prezzo di L. 3.000.

Annuario di statistiche demografiche

Comprende tutte le statistiche sui fenomeni demografici riguardanti il movimento della popolazione secondo gli atti dello stato civile e il movimento anagrafico.

Il volume 1966 è in vendita al prezzo di L. 9.000.

Popolazione e movimento anagrafico dei Comuni

Contiene, distintamente per Comune, i dati della superficie territoriale, del movimento naturale ed anagrafico dell'anno e della popolazione residente alla fine dell'anno. Vi figurano anche numerose tavole riepilogative e l'elenco delle variazioni territoriali avvenute durante l'anno.

Il volume 1969 è in vendita al prezzo di L. 3.000.

Annuario di statistiche sanitarie

Riunisce le statistiche sulle cause di morte, sulle strutture e sull'attività degli istituti di cura pubblici e privati, sulle malattie infettive e diffusive soggette a denuncia obbligatoria, sui nati deformati e sugli aborti.

Il volume 1967 è in vendita al prezzo di L. 12.000.

Annuario statistico dell'assistenza e della previdenza sociale

Pubblicazione nella quale vengono statisticamente illustrati i principali aspetti dell'assistenza sociale in Italia e le più notevoli forme di attività svolte dai vari Istituti nel settore della previdenza sociale.

Il volume 1967 è in vendita al prezzo di L. 8.000.

Segue : **PUBBLICAZIONI ANNUALI**

Annuario statistico dell'istruzione italiana

Quadro statistico completo ed aggiornato della situazione scolastica del Paese, attraverso dati sui vari rami d'insegnamento esaminati sotto i più interessanti aspetti dell'ordinamento degli studi e dei risultati conseguiti dagli iscritti. Il volume 1969 è in vendita al prezzo di L. 6.000.

Annuario delle statistiche culturali

Documentazione ufficiale completa sulle principali attività culturali concernenti, tra l'altro, la produzione libraria, la pubblicazione di riviste scientifiche, la stampa periodica, le biblioteche, ecc. Il volume 1968 è in vendita al prezzo di L. 5.000.

Annuario di statistiche giudiziarie

Ampla documentazione statistica dell'attività giudiziaria civile e penale e dei principali fenomeni nel campo della criminalità.

Il volume 1966 è in vendita al prezzo di L. 7.000.

Annuario di statistica agraria

Riunisce tutti i dati più significativi dell'economia agricola italiana riportati nelle pubblicazioni mensili.

Il volume 1969 è in vendita al prezzo di L. 4.500.

Annuario di statistica forestale

Analisi esauriente della consistenza e della utilizzazione dei boschi.

Il volume 1969 è in vendita al prezzo di L. 3.500.

Annuario di statistiche meteorologiche

Riporta i dati rilevati da 235 stazioni pluviometriche, 516 termopluviometriche e 152 osservatori e stazioni meteorologiche.

Il volume 1969 è in vendita al prezzo di L. 8.000.

Annuario di statistiche zootecniche

Nel volume figurano per singola provincia tutti i dati statistici disponibili circa il patrimonio zootecnico, sui fenomeni produttivi e riproduttivi ad esso connessi, sul suo stato sanitario e sulle disponibilità alimentari dello stesso.

Il volume 1968 è in vendita al prezzo di L. 4.000.

Annuario statistico della pesca e della caccia

Raccolta di dati statistici sulla produzione della pesca, sui relativi mercati di produzione e di vendita e sulla consistenza del naviglio. Vi figurano anche essenziali dati sulla caccia.

Il volume 1969 è in vendita al prezzo di L. 5.000.

Annuario di statistiche industriali

Nel suo genere, unica e veramente preziosa pubblicazione in cui sono organicamente raccolte tutte le informazioni statistiche fondamentali concernenti il complesso ed importante settore dell'industria.

Il volume 1968-69 è in vendita al prezzo di L. 3.500.

Annuario statistico dell'attività edilizia e delle opere pubbliche

Statistica ufficiale dedicata esclusivamente al settore dell'attività edilizia e delle opere pubbliche effettuate dallo Stato e da Enti pubblici, nonché da privati con finanziamento parziale dello Stato.

Il volume 1968 è in vendita al prezzo di L. 4.000.

Annuario statistico del commercio interno

Fornisce i risultati delle rilevazioni correnti relativi al fenomeno della distribuzione. Vi figurano gli Indici mensili delle vendite al minuto, una estesa analisi del fenomeno alberghiero e turistico e, in Appendice, la più recente distribuzione per Comune delle licenze di esercizio.

Il volume 1969 è in vendita al prezzo di L. 9.000.

Statistica della navigazione marittima

Contiene i dati statistici sul movimento dei natanti e del relativo carico avvenuto nei porti marittimi e negli altri approdi autorizzati del territorio nazionale.

Il volume 1968 è in vendita al prezzo di L. 10.000.

Statistica degli incidenti stradali

La più completa ed aggiornata raccolta di dati su una materia di viva attualità.

Il volume 1968 è in vendita al prezzo di L. 3.000.

Statistica annuale del commercio con l'estero

Riporta i dati definitivi e completi sull'andamento delle importazioni e delle esportazioni con ampia analisi del movimento per merci e per Paesi.

Anno 1968: Vol. I - Dati generali e riassuntivi L. 10.000

Vol. II - Mercati per Paesi - Tomo 1° - Gennaio - Giugno L. 16.000

- Tomo 2° - Luglio - Dicembre L. 16.000.

Bilanci delle amministrazioni regionali, provinciali e comunali

Pubblicazione che, mettendo in particolare evidenza la struttura dei conti economici delle amministrazioni locali, consente di poter determinare, con sufficiente esattezza, il prodotto netto delle amministrazioni stesse.

Il volume contenente i dati dei conti consuntivi 1966 è in vendita al prezzo di L. 20.000.

Annuario di statistiche del lavoro e dell'emigrazione

Organica e aggiornata documentazione statistica su tutti i principali aspetti del mondo del lavoro e sull'emigrazione.

Il volume 1969 è in vendita al prezzo di L. 4.300.

ANNALI DI STATISTICA - Serie VIII (*)

Vol. 9 - Indagine statistica sullo sviluppo del reddito nazionale dell'Italia dal 1861 al 1956 . . .	L.	1.500
Vol. 10 - Tavole di mortalità della popolazione italiana 1950-53 e 1954-57 . . .	»	1.200
Vol. 11 - Indagine statistica sui bilanci di famiglie non agricole negli anni 1953-54. . .	»	1.300
Vol. 12 - Primi studi sui conti economici territoriali . . .	»	1.200
Vol. 13 - Statistica medica - Atti del primo Simposio, Roma 11-12 giugno 1961 . . .	»	4.000
Vol. 14 - Statistica medica - Atti del secondo Simposio, Roma 27-28 ottobre 1963 . . .	»	10.000
Vol. 15 - Produttività e distribuzione del reddito in Italia nel periodo 1951-63. . .	»	6.000
Vol. 16 - Studi statistici sulla finanza pubblica - Atti del primo Convegno, Roma 7-8 aprile 1965 . . .	»	3.000
Vol. 17 - Sviluppo della popolazione italiana dal 1861 al 1961. . .	»	12.000
Vol. 18 - Statistica medica - Atti del terzo Simposio, Roma 29-30 novembre 1964 . . .	»	10.000
Vol. 19 - Tavole di mortalità per regioni e cause di morte della popolazione italiana 1960-62. . .	»	2.200
Vol. 20 - Redditi e produttività in Italia (1951-1966). . .	»	4.500
Vol. 21 - Indagine statistica sui bilanci delle famiglie italiane - Anni 1963-1964 . . .	»	6.000
Vol. 22 - Fonti statistiche e metodi di calcolo del reddito nazionale . . .	»	5.000
Vol. 23 - Evoluzione e prospettive delle forze di lavoro in Italia . . .	»	4.000

PUBBLICAZIONI SPECIALI (*)

Sommario di statistiche storiche dell'Italia 1861-1965 . . .	L.	3.000
Popolazione residente e presente dei comuni ai censimenti dal 1861 al 1961 . . .	»	5.000
Popolazione legale dei Comuni al 15 ottobre 1961 . . .	»	800
Istruzione elementare e media - Scuole e popolazione scolastica per singoli Comuni - Situazione al 1° gennaio 1965 . . .	»	2.500
Elezioni della Camera dei Deputati e del Senato della Repubblica, 19 maggio 1968 - Dati riassuntivi . . .	»	1.500
Elezioni della Camera dei Deputati, 19 maggio 1968 . . .	»	
Vol. I - Risultati per Comune . . .	»	4.500
Elezioni del Senato della Repubblica, 28 aprile 1963 . . .	»	
Vol. I - Risultati per Comune . . .	»	3.500
Vol. II - Voti ai contrassegni ed ai candidati . . .	»	1.800
Elezioni amministrative del 22 novembre 1964 . . .	»	
Vol. I - Elezione dei Consigli provinciali . . .	»	1.300
Vol. II - Elezione dei Consigli comunali . . .	»	3.000
L'attrezzatura alberghiera in Italia al 1° gennaio 1965 . . .	»	4.500
Tavole attuariali 1960-62 . . .	»	5.000
Il valore della lira dal 1861 al 1965. . .	»	1.000
I conti degli italiani (ed. 1970) . . .	»	1.500
Rilevazione nazionale sullo stato dell'edilizia scolastica - 1° giugno 1966 . . .	»	
Tomo 1 - Edifici scolastici . . .	»	10.000
Tomo 2 - Sedi scolastiche . . .	»	10.000
Indagine sulla struttura delle aziende agricole, 1967 . . .	»	
Tomo II - Tavole statistiche . . .	»	13.000

METODI E NORME

Calcolo delle variazioni stagionali negli indici della produzione industriale - Serie A, n. 4, ottobre 1960 . . .	L.	500
Parte prima - Relazione metodologica . . .	»	600
Parte seconda - Numeri indici correnti e destagionalizzati per i singoli mesi degli anni 1947-1959 . . .	»	400
Rilevazioni campionarie delle produzioni agrarie - Serie A, n. 5, dicembre 1960 . . .	»	1.000
Numeri indici dei prezzi - Base 1966 = 100 - Serie A, n. 6, agosto 1967 . . .	»	900
Numeri indici della produzione industriale - Base 1966 = 100 - Serie A, n. 7, ottobre 1967 . . .	»	300
Numeri indici del costo di costruzione di un fabbricato residenziale - Base 1966 = 100 - Serie A, n. 8, maggio 1968 . . .	»	500
Numeri indici dei tassi delle retribuzioni minime contrattuali - Base 1966 = 100 - Serie A, n. 9, novembre 1968 . . .	»	600
Rilevazioni campionarie delle forze di lavoro - Serie A, n. 10, marzo 1969 . . .	»	500
Anagrafe della popolazione - Serie B, n. 3, marzo 1958 . . .	»	300
Istruzioni per la rilevazione statistica delle opere pubbliche - Serie B, n. 4, novembre 1958. . .	»	250
Istruzioni per la rilevazione statistica degli incidenti stradali - Serie B, n. 6, maggio 1960 . . .	»	300
Norme tecniche per la rilevazione dei prezzi all'ingrosso delle merci - Serie B, n. 8, giugno 1960 . . .	»	400
Istruzioni per la rilevazione del movimento della navigazione marittima - Serie B, n. 9, settembre 1967 . . .	»	1.000
Istruzioni per il servizio della statistica forestale - Serie B, n. 10, gennaio 1969 . . .	»	1.500
Norme per la rilevazione dei prezzi al minuto - Serie B, n. 11, marzo 1969 . . .	»	
Istruzioni per le rilevazioni statistiche giudiziarie e giuridico-amministrative - Serie B, n. 12, ottobre 1969 . . .	»	1.000
Istruzioni per la rilevazione statistica del movimento della popolazione - Serie B, n. 13, dicembre 1969 . . .	»	1.200
Circoscrizioni statistiche - Serie C, n. 1, agosto 1958. . .	»	1.200
Classificazione delle professioni - Serie C, n. 3, luglio 1961 . . .	»	1.200
Glossario per l'elaborazione elettronica dei dati (in quattro lingue) - Serie C, n. 4, novembre 1962 . . .	»	1.000
Classificazione delle malattie e cause di morte (Ediz. 1955 - Ristampa 1966) . . .	»	1.000

(*) Per la completa Serie VIII degli ANNALI e per le altre pubblicazioni speciali cfr. Catalogo pubblicazioni.

NOTE E RELAZIONI

Statistica del lavoro - n. 20, maggio 1953	L.	1.200
I crediti ed i debiti dello Stato - n. 30, maggio 1967	»	2.500
Indagine speciale sulle vacanze degli Italiani - n. 33, luglio 1967	»	1.000
Il valore aggiunto delle imprese nel periodo 1961-1965 - n. 34, novembre 1967	»	2.500
Indagine speciale sulle abitazioni al 20 gennaio 1966 - n. 35, marzo 1968	»	1.500
Tavole di mortalità per stato civile - 1960-62 - n. 37, agosto 1968	»	1.300
Distribuzione per età degli alunni delle scuole elementari e medie nell'anno scolastico 1966-67 - n. 38, novembre 1968	»	2.000
Indagine su alcuni aspetti della vita scolastica italiana - n. 39, marzo 1969	»	1.500
Rilevazione della produzione edilizia nei grandi Comuni - n. 40, giugno 1969	»	2.000
Tendenze evolutive della popolazione delle regioni italiane fino al 1981 - n. 41, ottobre 1969	»	3.500
Indagine campionaria sui consumi delle famiglie italiane - Anno 1968 - n. 42, novembre 1969	»	2.500
Indagine speciale sulle vacanze degli Italiani nel 1963 - n. 43, dicembre 1969	»	2.000
La ricerca scientifica in Italia nel 1967 - n. 44, dicembre 1969	»	3.000
Le matrici dirette e inverse dell'economia italiana, 1965 - n. 45, dicembre 1969	»	2.500

SUPPLEMENTI AL BOLLETTINO MENSILE DI STATISTICA

Movimento della navigazione nei porti italiani nell'anno 1968 (n. 6 del 1969)	»	800
Indagine sui bilanci delle grandi imprese nell'anno 1967 (n. 7 del 1969)	»	1.400
Indagine speciale sui diplomati di scuole medie superiori 1967 (n. 8 del 1969)	»	800
Tavola intersettoriale dell'economia italiana per l'anno 1965 (n. 9 del 1969)	»	3.000
I costi economici nazionali e territoriali e l'occupazione regionale - anni 1965-1968 - (n. 9 del 1969)	»	2.000
Indagine sugli investimenti fissi dell'industria nel triennio 1965-1967 (n. 10 del 1969)	»	800
La produzione edilizia nei grandi Comuni - giugno 1968 - febbraio 1969 (n. 11 del 1969)	»	900
Primi risultati definitivi dell'indagine sulla struttura delle aziende agricole, dicembre 1967 (n. 12 del 1969)	»	800
La finanza locale italiana negli anni 1966 e 1967 (n. 12 del 1969)	»	1.000
Primi risultati delle statistiche annuali sulla produzione e sull'attività industriali di alcuni settori - Anni 1965-1967 (n. 1 del 1970)	»	800
I conti economici nazionali dell'Italia - Nuova serie - Anni 1951-1968 (n. 1 del 1970)	»	1.200
Indici del lavoro nell'industria - Indagine campionaria sugli stabilimenti industriali (n. 5 del 1970)	»	800

PUBBLICAZIONI SUI RISULTATI DEI CENSIMENTI DEL 1961

1° Censimento generale dell'agricoltura - 15 aprile 1961

Vol. I - Primi risultati provvisori	»	500
Vol. II - Dati provinciali su alcune principali caratteristiche strutturali delle aziende - 92 fascicoli provinciali	.Ciascuno »	500
Appendice: Dati riassuntivi nazionali	»	1.300
Vol. III - Coltivazioni	»	8.000
Vol. IV - Bestiame	»	3.000
Vol. V - Impianti, fabbricati e mezzi meccanici	»	6.000
Vol. VI - Dati generali riassuntivi	»	8.000
Vol. VII - Atti del Censimento	»	4.000

10° Censimento generale della popolazione - 15 ottobre 1961

Vol. I - Dati riassuntivi comunali e provinciali sulla popolazione e sulle abitazioni	»	1.000
Vol. II - Dati riassuntivi comunali e provinciali per alcune principali caratteristiche strutturali della popolazione - Sesso, età, istruzione, attività economica	»	4.500
Vol. III - Dati sommari per Comune - 92 fascicoli provinciali	(Prezzi vari)	
Appendice: Dati riassuntivi nazionali	L.	600
Vol. IV - Famiglie e convivenze	»	10.000
Vol. V - Sesso, età, stato civile, luogo di nascita	»	12.000
Vol. VI - Professioni	»	12.000
Vol. VII - Istruzione	»	10.000
Vol. VIII - Abitazioni	»	12.000
Vol. IX - Dati generali riassuntivi	»	8.000
Vol. X - Atti del Censimento	»	5.000

4° Censimento generale dell'industria e del commercio - 16 ottobre 1961

Vol. I - Imprese, unità locali, addetti - Dati provvisori per Comune	»	6.000
Vol. II - Dati provinciali su alcune principali caratteristiche strutturali delle imprese e delle unità locali - 92 fascicoli provinciali	.Ciascuno »	600
Appendice: Dati riassuntivi nazionali	»	1.500
Vol. III - Industrie: Tomo 1 - Imprese	»	9.000
Tomo 2 - Unità locali: Parte I - Dati nazionali e regionali	»	15.000
Parte II - Dati provinciali	»	14.000
Vol. IV - Commercio e servizi	»	10.000
Vol. V - Trasporti e comunicazioni	»	8.000
Vol. VI - Credito, assicurazione e gestioni finanziarie	»	3.000
Vol. VII - Dati generali riassuntivi	»	13.000
Vol. VIII - Atti del Censimento	»	5.000

Gli abbonamenti hanno decorrenza dal 1° gennaio. Gli abbonati a tutti i periodici hanno diritto allo sconto del 50% sul prezzo di copertina per l'acquisto di una sola copia delle altre pubblicazioni edite nel corso dell'abbonamento. Le pubblicazioni possono essere richieste direttamente all'Istituto Centrale di Statistica (Via Cesare Balbo, 16 - 00100 Roma) versandone il relativo importo maggiorato del 10% per I.G.E. e spese di spedizione sul c/c postale n. 1/9453.