



SISTEMA STATISTICO NAZIONALE  
ISTITUTO NAZIONALE DI STATISTICA



*Popolazione*

# **Popolazione e movimento anagrafico dei comuni**

**Anno 2004**

*Contiene cd-rom*



# I settori

<b>AMBIENTE E TERRITORIO</b>		<i>Ambiente, territorio, climatologia</i>
<b>POPOLAZIONE</b>		<i>Popolazione, matrimoni, nascite, decessi, flussi migratori</i>
<b>SANITÀ E PREVIDENZA</b>		<i>Sanità, cause di morte, assistenza, previdenza sociale</i>
<b>CULTURA</b>		<i>Istruzione, cultura, elezioni, musei e istituzioni similari</i>
<b>FAMIGLIA E SOCIETÀ</b>		<i>Comportamenti delle famiglie (salute, letture, consumi, etc.)</i>
<b>PUBBLICA AMMINISTRAZIONE</b>		<i>Amministrazioni pubbliche, conti delle amministrazioni locali</i>
<b>GIUSTIZIA</b>		<i>Giustizia civile e penale, criminalità</i>
<b>CONTI NAZIONALI</b>		<i>Conti economici nazionali e territoriali</i>
<b>LAVORO</b>		<i>Occupati, disoccupati, conflitti di lavoro, retribuzioni</i>
<b>PREZZI</b>		<i>Indici dei prezzi alla produzione e al consumo</i>
<b>AGRICOLTURA</b>		<i>Agricoltura, zootecnia, foreste, caccia e pesca</i>
<b>INDUSTRIA</b>		<i>Industria in senso stretto, attività edilizia, opere pubbliche</i>
<b>SERVIZI</b>		<i>Commercio, turismo, trasporti e comunicazioni, credito</i>
<b>COMMERCIO ESTERO</b>		<i>Importazioni ed esportazioni per settore e Paese</i>

*Alla produzione editoriale collocata nei 14 settori si affiancano le pubblicazioni periodiche dell'Istituto: Annuario statistico italiano, Bollettino mensile di statistica e Compendio statistico italiano. Il Rapporto annuale dell'Istat viene inviato a tutti gli abbonati anche ad un solo settore.*







SISTEMA STATISTICO NAZIONALE  
ISTITUTO NAZIONALE DI STATISTICA

# **Popolazione e movimento anagrafico dei comuni**

**Anno 2004**

*A cura di:* Angela Silvestrini

Per chiarimenti sul contenuto  
della pubblicazione rivolgersi a:  
Istat - Servizio Popolazione, istruzione e cultura  
Tel. 06.4673.7340

## **Popolazione e movimento anagrafico dei comuni**

**Anno 2004**

**Annuario n. 17 - 2006**

Istituto nazionale di statistica  
Via Cesare Balbo, 16 – Roma

*Coordinamento:*  
Servizio produzione editoriale  
Via Tuscolana, 1788 – Roma

*Prestampa e realizzazione del volume  
in formato elettronico:* Nicola Piciocchi

*Stampa:*  
C.S.R. Centro stampa e riproduzione s.r.l.  
Via di Pietralata, 157 - Roma

Si autorizza la riproduzione a fini non  
commerciali e con citazione della fonte

# Indice

	Pagina
<b>Introduzione</b> .....	7
<b>Avvertenze</b> .....	15
 <b>Capitolo 1 - Popolazione residente - Tavole regionali e provinciali</b>	
Tavola 1.1 - Popolazione residente e bilancio demografico per regione - Anni 2001 - 2004.....	17
Tavola 1.2 - Comuni, superficie territoriale, popolazione residente media e densità media per provincia - Anno 2004.....	20
Tavola 1.3 - Superficie territoriale, popolazione residente media e densità media per comune capoluogo di provincia - Anno 2004 .....	22
Tavola 1.4 - Popolazione residente per sesso, numero di famiglie, numero medio di componenti per famiglia, numero di convivenze, popolazione residente in convivenza per provincia - Anno 2004 .....	24
Tavola 1.5 - Popolazione residente per sesso, numero di famiglie, numero medio di componenti per famiglia, numero di convivenze, popolazione residente in convivenza per comune capoluogo di provincia - Anno 2004 .....	26
 <b>Capitolo 2 - Movimento anagrafico - Tavole provinciali</b>	
Tavola 2.5 - Movimento anagrafico e popolazione residente per sesso e provincia - Anno 2004.....	29
Tavola 2.2 - Movimento anagrafico e popolazione residente per comune capoluogo di provincia - Anno 2004.....	35
Tavola 2.3 - Saldo naturale, migratorio interno, estero e totale, tasso di natalità, mortalità, migratorio interno, estero e totale, di incremento naturale e totale per provincia - Anno 2004 .....	37
Tavola 2.4 - Saldo naturale, migratorio interno, estero e totale, tasso di natalità, mortalità, migratorio interno, estero e totale, di incremento naturale e totale per comune capoluogo di provincia - Anno 2004 .....	39
Tavola 2.5 - Movimento naturale della popolazione residente secondo il luogo dell'evento per sesso e provincia - Anno 2004 .....	41
 <b>Capitolo 3 - Popolazione residente per tipologia del comune</b>	
Tavola 3.1 - Comuni e popolazione residente per classe di ampiezza demografica del comune e provincia - Anno 2004 .....	45
Tavola 3.2 Comuni e popolazione residente per zona altimetrica e provincia - Anno 2004 .....	53
 <b>Capitolo 4 - Popolazione residente e movimento anagrafico per mese</b>	
Tavola 4.1 - Movimento anagrafico e popolazione residente per sesso, mese e provincia - Anno 2004 .....	57

**Capitolo 5 - Popolazione residente e movimento anagrafico - Tavole comunali**

Tavola 5.1 - Movimento anagrafico e popolazione residente al 1° gennaio e 31 dicembre per comune - Anno 2004.....	81
Tavola 5.2 - Movimento anagrafico (nati, morti, iscritti e cancellati per motivo) e popolazione residente al 1° gennaio e 31 dicembre per sesso e comune - Anno 2004 .....	su cd-rom

**Capitolo 6 - Popolazione residente e movimento anagrafico - Serie storica**

Tavola 6.1 - Popolazione residente e bilancio demografico - Anni dal 1861 al 2004.....	233
<b>Appendice A</b> - Variazioni territoriali e di nome dei Comuni verificatesi nel 2004.....	237
<b>Appendice B</b> - Elenco alfabetico dei Comuni e relative province di appartenenza. ( <i>Sigle automobilistiche</i> ) - Anno 2004.....	239
<b>Appendice C</b> - Modelli di rilevazione ( <i>P.2 e D.7 anno 2004</i> ).....	269



# Introduzione

## 1. Contenuto del volume

La pubblicazione contiene i dati relativi al movimento e calcolo della popolazione per singolo Comune, secondo gli atti anagrafici risultanti nel 2004.

I dati riportati vengono raccolti dall'Istat presso i singoli Comuni mediante le due rilevazioni, una mensile ed una annuale, che si effettuano utilizzando rispettivamente i modelli Istat D.7.B e Istat P.2, riprodotti in appendice.

L'ammontare della popolazione residente alla fine dell'anno 2004, è stato ottenuto, per ciascun Comune, aggiungendo al dato definitivo della popolazione residente rilevata al Censimento del 21 ottobre 2001 (d.p.c.m. del 2 aprile 2003 pubblicato su Gazzetta Ufficiale), i saldi naturali e migratori relativi al periodo intercorrente tra il 21 ottobre 2001 e la fine dell'anno 2004.

Il presente volume risulta organizzato secondo la seguente struttura logica: i primi due capitoli riportano i dati di popolazione e famiglie (capitolo 1) e di movimento (capitolo 2) a livello provinciale. Quindi i dati vengono analizzati in base ad altre caratteristiche strutturali dei comuni, quali la classe di ampiezza demografica e la zona altimetrica (capitolo 3). Il successivo capitolo 4 riporta la popolazione residente ed il movimento anagrafico distribuito nei 12 mesi dell'anno per provincia. Il capitolo 5 riporta i dati a livello comunale. Infine il capitolo 6 riporta la serie storica dal 1861 ad oggi. In appendice sono riportate le variazioni territoriali dal 21 ottobre 2001 al 31 dicembre 2004, l'elenco alfabetico dei comuni con le relative province di appartenenza e i modelli di rilevazione dei dati.

Al volume è allegato un cd-rom che contiene le tavole pubblicate ed una tavola comunale non stampata, dove sono riportate le variabili del movimento anagrafico dettagliate per sesso e motivo dell'iscrizione/cancellazione anagrafica.

In particolare, nel capitolo 1 sono riportati i dati relativi alla popolazione residente, in totale e distinta fra residenti in famiglia e in convivenza, la superficie territoriale e la densità media per provincia. Tra i dati di stock viene riportato il numero delle famiglie e delle convivenze anagrafiche. Le tavole del presente capitolo sono a livello regionale (tavola 1, riepilogativa dei dati dal Censimento al 31.12.2004) e provinciale, oltre che per i comuni capoluogo.

Il capitolo 2 riporta i dati del movimento e i relativi saldi e tassi calcolati sulla popolazione media dell'anno. Sono stati calcolati i tassi di natalità, mortalità, migratorio interno ed estero, di incremento naturale e totale per provincia e per i comuni capoluogo.

Nel terzo capitolo la chiave di lettura degli eventi anagrafici non è più la suddivisione amministrativa del territorio, ma la tipologia dei comuni, definita in base all'ampiezza demografica oppure alla zona altimetrica (montagna, collina e pianura).

Il capitolo 4 presenta i dati della rilevazione mensile, distribuendo gli eventi nel corso dei dodici mesi. Questi dati permettono un'analisi della stagionalità degli eventi demografici. Tuttavia bisogna tener conto dello slittamento temporale tra il verificarsi dell'evento e la sua registrazione che può farne spostare la rilevazione da un mese all'altro.

---

*A cura di Angela Silvestrini*

*Hanno collaborato Claudia Albergamo per l'elaborazione dei dati e Daniela Capelli per l'elaborazione dei dati, la parte grafica e l'allestimento*

Il capitolo 5 riporta i dati del movimento anagrafico e la popolazione residente all'inizio ed alla fine del 2004 a livello comunale. I comuni sono ordinati per regione e provincia; all'interno di ogni provincia si segue l'ordine alfabetico.

Il capitolo 6 presenta la serie storica dei dati dal 1861 ad oggi, con i dati della popolazione e del movimento ricalcolati per i periodi intercensuari. Alla conclusione di ciascun Censimento, infatti, la serie decennale precedente deve essere ricalcolata, con una variazione relativa al movimento migratorio ed alla popolazione residente alla fine di ciascun anno

Infine, in appendice si riportano: le variazioni territoriali comunali avvenute dopo il 21 ottobre 2001 con il relativo ricalcolo della popolazione al Censimento, l'elenco dei comuni in ordine alfabetico ed i modelli di rilevazione.

I dati del bilancio demografico per ciascun comune sono disponibili anche sul sito web [www.demo.istat.it](http://www.demo.istat.it) alla voce "bilancio demografico".

## **2. Movimento della popolazione residente in base alle risultanze anagrafiche**

Il movimento della popolazione residente è costituito dal movimento naturale (iscrizioni per nascita e cancellazioni per morte) e dal movimento migratorio (iscrizioni e cancellazioni per trasferimento di residenza) verificatesi nei Comuni durante l'anno considerato.

Rispetto al movimento naturale, le iscrizioni riguardano i nati da genitori iscritti nell'anagrafe della popolazione residente del Comune, anche se la nascita è avvenuta in altro Comune o all'estero, purché siano pervenuti i relativi atti per la trascrizione; analogamente, le cancellazioni riguardano i morti già iscritti nell'anagrafe della popolazione residente del Comune, anche se deceduti in altro Comune o all'estero, purché i relativi atti siano pervenuti per la trascrizione.

Tutti i dati relativi al movimento anagrafico sono calcolati in base alla data di registrazione in anagrafe. Pertanto, per ciascun evento, si può verificare uno sfasamento temporale tra la data in cui si verifica e quella in cui è trascritto in anagrafe. Lo sfasamento temporale è maggiore quando l'evento si verifica in altro comune o, ancor più, all'estero. Lo stesso regolamento anagrafico fissa i limiti temporali per la denuncia e la successiva registrazione degli eventi di stato civile (nascita e morte): ad esempio, pur restando nei limiti prescritti, si può avere uno sfasamento complessivo fino a 17 giorni tra l'evento morte e la sua trascrizione in anagrafe, qualora questo sia avvenuto in altro comune. Tale osservazione va tenuta in particolare considerazione quando si analizzano i dati mensili, per lo studio della stagionalità degli eventi naturali.

Relativamente al movimento migratorio, le iscrizioni riguardano le persone trasferitesi nel Comune da altri Comuni o dall'estero; le cancellazioni riguardano le persone trasferitesi in altro Comune o all'estero. A questi si aggiungono gli iscritti ed i cancellati per altro motivo.

I trasferimenti da un Comune ad un altro decorrono dal giorno della richiesta di iscrizione nel Comune di nuova dimora abituale, ma vengono rilevati quando la pratica migratoria, di ritorno dal Comune di cancellazione, risulta definitiva. Anche i trasferimenti da e per l'estero sono rilevati nel momento in cui viene definita la pratica. Per le prime è infatti necessaria la verifica della dimora abituale del richiedente effettuata da parte del comune.

Gli iscritti ed i cancellati per altri motivi riguardano in particolare le rettifiche post-censuarie. Si tratta di pratiche di regolarizzazione per tutte quelle persone che non sono state censite, ma erano effettivamente residenti, e già iscritte in anagrafe (iscritti per altri motivi) o che sono state erroneamente censite come residenti ma che non volevano o non potevano essere iscritte nell'anagrafe del comune nel quale erano state censite (altri cancellati). Tra queste sono comprese anche le iscrizioni di persone erroneamente cancellate e poi ricomparse e le cancellazioni di persone dovute a irreperibilità o alla mancanza dei requisiti necessari al rinnovo dell'iscrizione in anagrafe (esempio: stranieri a cui non è stato rinnovato il permesso di soggiorno).

A seguito di ciascun Censimento l'ufficio anagrafico è tenuto, secondo l'articolo 46 del regolamento anagrafico (d.p.r. 223/1989), alla revisione dei suoi archivi anagrafici in base alle risultanze censuarie. Tale confronto evidenzia le persone che, pur essendo iscritte in anagrafe, non sono state censite. Queste, che non sono entrate nel computo della popolazione legale, previa verifica dell'effettiva dimora abituale nel comune, possono essere re-inserite nel calcolo della popolazione residente attraverso una pratica di regolarizzazione, che comporta la compilazione di un modello Apr.4 di iscrizione anagrafica. In caso in cui l'accertamento sulla effettiva dimora abituale nel comune abbia dato esito negativo la persona deve essere cancellata dall'anagrafe. In questo caso però, non essendo stata conteggiata nella popolazione legale, il modello di cancellazione anagrafica Apr.4 che viene compilato dal comune, a perfezionamento della pratica amministrativa di cancellazione, non verrà conteggiato nei modelli riepilogati degli eventi del movimento anagrafico D7/b e P.2. Ciò che viene conteggiato fra i cancellati "per altri motivi" è invece il modello Apr.4 di cancellazione, compilato dall'anagrafe per tutti coloro che sono stati censiti, ma non sono residenti nel comune e non possono e/o non vogliono essere iscritti tra i residenti. Essendo entrati nel computo della popolazione legale la loro cancellazione – che è più una regolarizzazione di calcolo che una vera e propria cancellazione, non essendo costoro mai stati iscritti nell'anagrafe che li cancella – "comporta conteggio" e viene quindi riportata sui modelli di rilevazione D7/b e P.2.

### 3. Presentazione dei dati

Al 31 dicembre 2004 la popolazione complessiva risultava pari a 58.462.375 unità, mentre alla stessa data del 2003 ammontava a 57.888.245 residenti. Anche nel 2004 si è registrato un forte incremento della popolazione residente, poco meno di 600mila abitanti, pari all'1,0 per cento della popolazione. Tale incremento è in larga parte ancora dovuto alle iscrizioni anagrafiche successive alla regolarizzazione degli stranieri presenti in Italia regolamentata dalle leggi 189 e 222 del 2002, che sono proseguite anche nel corso del 2004.

Complessivamente, la variazione demografica positiva, pari a +574.130 abitanti, è stata determinata dalla somma delle seguenti voci di bilancio: il saldo del movimento naturale pari a +15.941 unità, il saldo del movimento migratorio con l'estero pari a +379.717, un incremento dovuto alle rettifiche post-censuarie pari a +152.572 ed un saldo interno positivo pari a +25.900.

**Tabella 1 - Popolazione residente al 31 dicembre 2004 per sesso e variazioni rispetto al 2003 per ripartizione geografica**

RIPARTIZIONE GEOGRAFICA	Popolazione al 31.12.2004				Variazione rispetto al 31.12.2003	
	Maschi	Femmine	Maschi e Femmine	%	Assoluta	%
Nord-ovest	7.493.203	7.945.238	15.438.441	26,4	221.916	1,5
Nord-est	5.380.080	5.650.570	11.030.650	18,9	146.621	1,3
Centro	5.415.770	5.830.189	11.245.959	19,2	121.900	1,1
Sud	6.854.041	7.230.151	14.084.192	24,1	66.918	0,5
Isole	3.233.710	3.429.423	6.663.133	11,4	16.775	0,3
<b>Italia</b>	<b>28.376.804</b>	<b>30.085.571</b>	<b>58.462.375</b>	<b>100,0</b>	<b>574.130</b>	<b>1,0</b>

La crescita della popolazione non è uniforme sul territorio nazionale in conseguenza di bilanci naturali e migratori notevolmente diversificati. In particolare, si evidenzia un forte movimento migratorio sia interno sia dall'estero indirizzato verso le regioni del Nord e del Centro, ed un saldo naturale che risulta positivo nelle sole regioni del Sud e nelle Isole.

La distribuzione della popolazione residente per ripartizione geografica assegna ai comuni delle regioni del Nord-ovest 15.438.441 abitanti (il 26,4 per cento del totale), a quelli del Nord-est

11.030.650 (il 18,9 per cento), al Centro 11.245.959 (il 19,2 per cento), al Sud 14.084.192 (il 24,1 per cento) ed alle Isole 6.663.133 (l'11,4 per cento). Tali percentuali risultano pressoché invariate rispetto all'anno precedente e le variazioni percentuali annuali sono in linea con quelle degli anni precedenti. Infatti nelle regioni dell'Italia centrale e settentrionale l'incremento è stato superiore all'1,0 per cento, mentre nelle regioni del Sud e nelle Isole è rispettivamente pari e inferiore allo 0,5 per cento.

**Tabella 2 - Movimento anagrafico della popolazione residente nel corso del 2004 e variazioni rispetto al 2003 per ripartizione geografica**

RIPARTIZIONE GEOGRAFICA	Nati vivi		Morti		Saldo naturale	Saldo migratorio con l'estero	Saldo migratorio interno	Saldo iscr./canc. altri motivi
	2004	Var. sul 2003	2004	Var. sul 2003				
Nord-ovest	143.502	6.886	150.517	- 14.180	- 7.015	143.664	24.251	61.016
Nord-est	106.175	6.293	108.889	- 6.491	- 2.714	94.674	32.738	21.923
Centro	104.740	5.239	112.846	- 6.454	- 8.106	94.996	19.388	15.622
Sud	143.330	736	116.291	- 7.634	27.039	38.758	-40.103	41.224
Isole	64.852	- 618	58.115	- 5.051	6.737	7.625	-10.374	12.787
<b>Italia</b>	<b>562.599</b>	<b>18.536</b>	<b>546.658</b>	<b>- 39.810</b>	<b>15.941</b>	<b>379.717</b>	<b>25.900</b>	<b>152.572</b>

Il numero dei nati vivi nel corso del 2004 è stato di 562.599 unità (con un aumento di 18.536 nati rispetto all'anno precedente) e quello dei decessi di 546.658 unità (39.810 in meno rispetto all'anno precedente). Il saldo naturale è risultato pari a +15.941 unità, il primo positivo dopo quello del 1992. In valori assoluti nel corso del 2004 si è registrato il più alto numero di nati ed il più basso numero di morti degli ultimi 12 anni (Figura 1).

Non è opportuno, tuttavia, parlare di inversione di una tendenza pluriennale: nella determinazione del saldo positivo, infatti, è importante l'aumento del numero dei nati, ma risulta fondamentale la notevole diminuzione del numero dei decessi registrati nel 2004 e che può essere, almeno in parte, attribuita alla supermortalità dei mesi estivi che ha caratterizzato l'anno precedente. Il saldo naturale è fortemente positivo nel Mezzogiorno mentre nelle ripartizioni del Centro-Nord la fluttuazione congiunturale conferma un saldo naturale negativo, anche se su livelli inferiori rispetto al 2003.

L'incremento delle nascite si registra soprattutto nelle regioni del Nord: nel Nord-est l'incremento sul numero dei nati nel 2003 è pari al 6,3 per cento, nel Nord-ovest del 5,0 per cento e nell'Italia centrale del 5,3 per cento. L'incremento delle nascite, fenomeno lieve ma costante negli ultimi anni, è particolarmente accentuato nel 2004 ed è da mettere in relazione anche alla maggior presenza straniera regolare, alla quale va attribuito più dell'80 per cento dell'incremento delle nascite. Negli ultimi 5 anni, infatti, l'incidenza delle nascite di bambini stranieri sul totale dei nati della popolazione residente in Italia è più che raddoppiata, passando dal 3,9 per cento del 1999 all'8,7 per cento del 2004. Sono, in particolare, le regioni del Centro-Nord quelle che registrano valori percentuali di gran lunga superiori alla media nazionale, ovvero le aree del Paese con una tradizione migratoria più forte e con una presenza straniera più stabile e radicata.

Il tasso di natalità varia da 7,6 nati per mille abitanti in Liguria a 11,5 nella provincia autonoma di Bolzano, rispetto ad una media nazionale di 9,7 per mille. Tra le regioni del Nord-ovest il tasso di natalità più elevato si registra in Lombardia (10,0 per mille). Nel Nord-est, registrano un tasso di natalità superiore alla media nazionale Bolzano e Trento (11,5 e 11,0 nati per mille abitanti) e il Veneto (10,1 per mille). Le regioni del Centro presentano tutte, tranne il Lazio (9,9 per mille), un tasso di natalità con valori inferiori alla media nazionale. Nelle regioni del Sud, i tassi di natalità più elevati sono quelli di Campania e Puglia (11,3 e 10,0 per mille). Infine, la Sicilia presenta un tasso di natalità superiore alla media nazionale (10,3 per mille) mentre la Sardegna ha un valore pari appena all'8,0 per mille.

**Figura 1 - Nati vivi e morti negli ultimi 13 anni (1992-2004)**

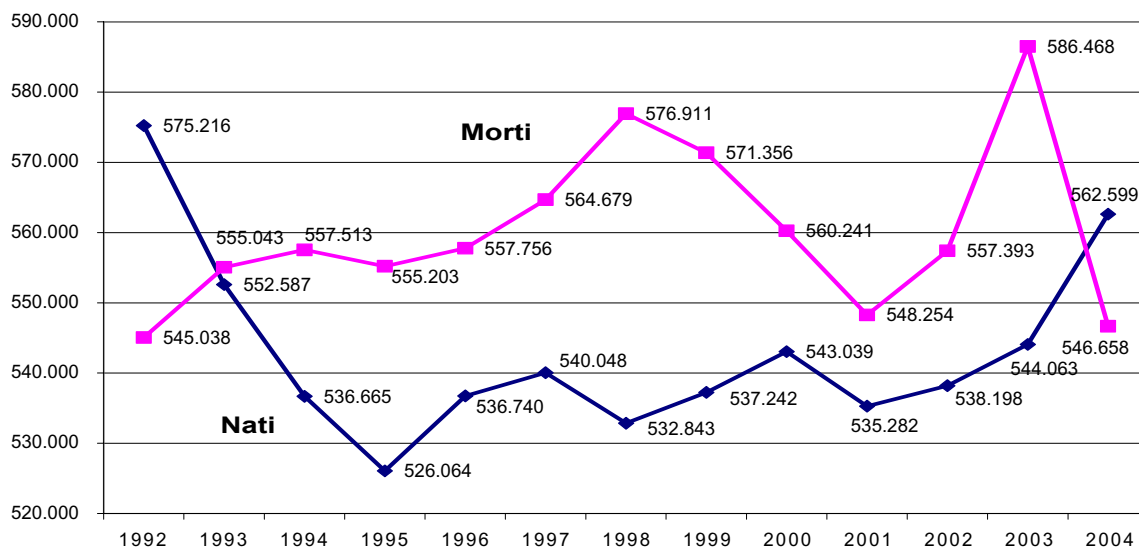

La diminuzione nel numero dei morti rispetto al 2003 è dovuta principalmente all'anomalia registrata nel 2003, già messa in evidenza nell'analisi dei dati relativi al bilancio demografico del 2003. Il 2003, infatti, aveva risentito della forte ondata di caldo estivo che aveva provocato, nel periodo giugno-settembre, quasi ventimila morti in più rispetto agli stessi mesi del 2002. Inoltre nell'inverno del 2004 non si sono verificate temperature particolarmente basse né epidemie influenzali estremamente virulente, che sono le principali cause dei picchi di mortalità invernali (Figura 2).

La mortalità presenta valori più elevati nelle regioni a più forte invecchiamento. I tassi di mortalità variano da 7,7 morti ogni mille abitanti in Puglia a 12,9 morti in Liguria, rispetto a una media nazionale di 9,4 morti per mille abitanti. Le regioni delle ripartizioni del Nord-ovest, Nord-est e Centro presentano un tasso di mortalità superiore alla media nazionale, tranne la Lombardia (8,9 per mille), il Veneto (8,9 per mille) ed il Trentino-Alto Adige (8,5 per mille). Diversamente, nelle regioni del Sud e nelle Isole il tasso di mortalità è inferiore alla media nazionale con l'eccezione di Abruzzo (9,9 per mille) e Molise (10,7 per mille).

**Figura 2 - Morti per mese - Anni 2002-2004**

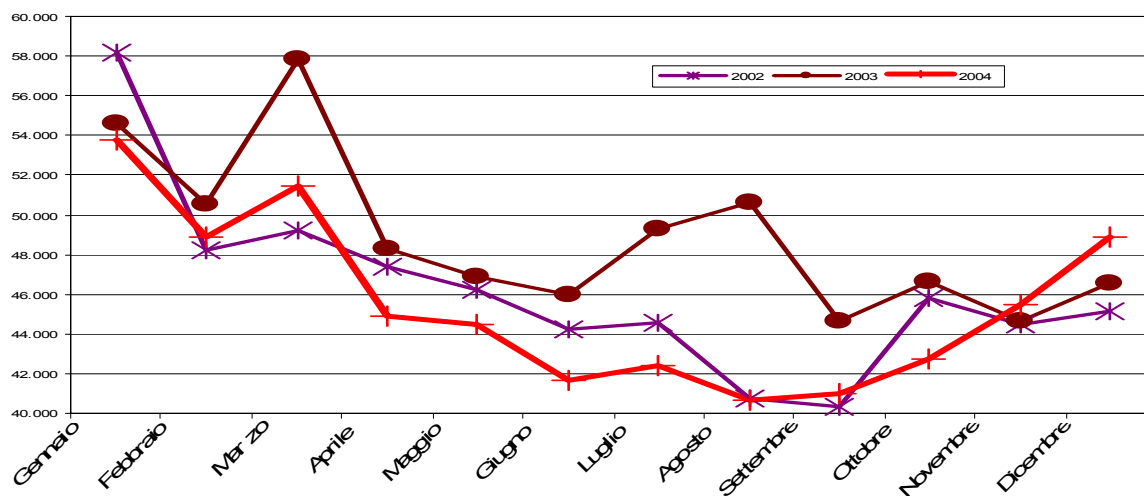

L'incremento demografico del nostro paese è garantito, in misura consistente, dalle immigrazioni che sono largamente superiori alle emigrazioni. Nel corso del 2004 sono state iscritte in anagrafe come provenienti dall'estero 444.566 persone, mentre ammontano a 64.849 le cancellazioni di persone residenti nel nostro paese per l'estero. Si tratta in larga parte, per quanto riguarda le iscrizioni, degli effetti della "sanatoria" dovuta alle leggi 189 e 222 del 2002, che si prolungano nel 2004 a motivo della durata dei procedimenti amministrativi.

Il bilancio con l'estero è positivo per tutte le regioni ed il tasso migratorio estero varia da 1,0 per mille in Sardegna a 11,0 per mille in Lombardia, rispetto ad una media nazionale del 6,5 per mille. Le regioni del Nord (tranne la Valle d'Aosta, il Friuli-Venezia Giulia e la provincia autonoma di Bolzano) e del Centro presentano tassi migratori esteri superiori alla media nazionale. Viceversa, tutte le regioni del Mezzogiorno presentano valori inferiori alla media.

Nel corso del 2004 i trasferimenti di residenza interni hanno coinvolto 1 milione e 385mila persone ed hanno evidenziato uno spostamento di popolazione dalle regioni del Mezzogiorno (eccettuato l'Abruzzo) a quelle del Nord e del Centro. Il tasso migratorio interno oscilla tra il -4,8 per mille della Calabria ed il 4,9 per mille dell'Emilia-Romagna. Complessivamente si registra un'eccedenza di iscrizioni rispetto alle cancellazioni anagrafiche (+25.900). Tale differenza è dovuta ad uno sfasamento temporale delle registrazioni anagrafiche, che si verifica correntemente, poiché uno stesso evento viene contabilizzato da diversi comuni in momenti diversi. La somma dei tassi migratori interno ed estero indica nell'Emilia Romagna (14,1 per mille) la regione più attrattiva, seguita da Lombardia (12,9 per mille) e Umbria (11,9 per mille).

Così come nei primi due anni successivi al censimento, l'incremento di popolazione registrato nel 2004 è dovuto anche alle rettifiche post-censuarie, costituite principalmente dalle iscrizioni di persone residenti sfuggite al censimento e dalle cancellazioni di persone censite più volte o censite in un comune dove non avevano l'effettiva residenza. In totale si tratta di 226.443 iscrizioni e di 73.871 cancellazioni che producono un incremento di 152.572 residenti, pari al 26 per cento dell'incremento registrato nel corso dell'anno.

La quota più ampia di popolazione risiede in comuni con più di 50 mila abitanti (20.235.605 pari al 34,6 per cento), di cui più di due terzi vive in comuni con oltre 100 mila abitanti. Un'analoga quota di popolazione risiede nei comuni di media ampiezza, compresa fra i 10 mila ed i 50 mila abitanti: si tratta di 19.451.266 residenti pari al 33,3 per cento del totale. Infine, nei 5.772 piccoli comuni con meno di 5 mila abitanti risiedono 10.475.249 persone (il 17,9 per cento della popolazione).

**Tabella 3 - Numero di comuni e popolazione residente per classe di ampiezza demografica al 31.12.2004**

CLASSE DI AMPIEZZA DEMOGRAFICA	Numero di comuni		Popolazione residente		Variazione sul 2003		
	V.a.	%	V.a.	%	N° di comuni	Popolazione	
						V.a.	%
Fino a 5 mila	5.772	71,3	10.475.249	17,9	-20	68.767	0,7
5.001-10 mila	1.182	14,6	8.300.255	14,2	7	92.964	1,1
10.001-50 mila	1.004	12,4	19.451.266	33,3	11	204.352	1,1
50.001-100 mila	100	1,2	6.711.670	11,5	3	68.204	1,0
Oltre i 100 mila	43	0,5	13.523.935	23,1	0	139.843	1,0
<b>Totale</b>	<b>8.101</b>	<b>100,0</b>	<b>58.462.375</b>	<b>100,0</b>	<b>1</b>	<b>574.130</b>	<b>1,0</b>

I 103 comuni capoluogo di provincia sono nella maggior parte compresi nelle classi di ampiezza demografica più elevate. La popolazione in questi comuni, pari a più di 17 milioni di abitanti, è aumentata di 172.756 abitanti nel corso del 2004, con un incremento pari all'1,0 per cento in misura analoga agli altri comuni. In particolare il saldo naturale dei comuni capoluogo risulta complessivamente negativo, e genera un tasso di crescita naturale pari a -0,8 per mille, mentre il saldo migratorio risulta positivo, con un tasso pari a +10,9 per mille.

Se si analizzano i 12 grandi comuni con popolazione superiore ai 250 mila abitanti, si può osservare che vi risiedono quasi 9 milioni di abitanti, pari al 15,3 per cento del totale. In questi comuni si registra un incremento di popolazione: +82 mila abitanti, pari allo 0,9 per cento.

Tutti i grandi comuni del Nord e del Centro presentano un saldo naturale negativo ad eccezione di Verona e Roma. Il saldo migratorio interno è ovunque negativo, mentre quello con estero è fortemente positivo. In particolare, Milano presenta un tasso migratorio estero particolarmente elevato, pari al 25,6 per mille, e più in generale il tasso migratorio estero dei grandi comuni del Nord e del Centro risulta superiore alla media nazionale (pari al 6,5 per mille).

Inoltre, si rileva che i comuni di Torino e Bari presentano un saldo migratorio totale positivo ed elevato, dovuto principalmente al confronto tra le risultanze censuarie e l'anagrafe dei residenti e quindi al recupero di quanti erano sfuggiti al Censimento della popolazione del 2001.

La popolazione residente in Italia al 31 dicembre 2004 vive per il 99,4 per cento in famiglie. Le famiglie anagrafiche sono più di 23 milioni e 300 mila; il numero medio di componenti per famiglia è pari a 2,5 e varia dal 2,1 della Liguria al 2,9 della Campania. Il restante 0,6 per cento della popolazione, pari a 348.479 abitanti, vive in convivenze anagrafiche (caserme, case di riposo, carceri, conventi, ecc.). Si tratta prevalentemente di donne: 210.684 pari al 60,5 per cento del totale. Il numero delle convivenze e della popolazione in esse residente si concentra maggiormente nel Nord e nel Centro.

#### **4. Definizioni**

La *popolazione residente* è costituita dalle persone, di cittadinanza italiana e straniera, aventi dimora abituale nel territorio nazionale anche se temporaneamente assenti. Ogni persona avente dimora abituale in Italia deve iscriversi, per obbligo di legge, nell'anagrafe del comune nel quale ha posto la sua dimora abituale.

In seguito ad ogni Censimento della popolazione viene determinata la popolazione legale. A tale popolazione si somma il movimento anagrafico dei periodi successivi, calcolati con riferimento alla fine di ciascun anno solare e si calcola così la popolazione residente in ciascun comune al 31 dicembre di ogni anno.

La *popolazione residente media* è data dalla semisomma della popolazione al 1° gennaio e della popolazione al 31 dicembre.

La *famiglia*. Le famiglie sono conteggiate sulla base del numero di schede di famiglia presenti nell'archivio anagrafico. Ai sensi dell'articolo 4 del regolamento anagrafico (d.p.r. 223 del 1989) si intende per famiglia "un insieme di persone legate vincoli di matrimonio, parentela, affinità, adozione, tutela o da vincoli affettivi, coabitanti ed aventi dimora abituale nello stesso comune".

La *convivenza*. Le convivenze anagrafiche sono conteggiate sulla base del numero di schede di convivenza presenti negli archivi anagrafici. L'articolo 5 del regolamento anagrafico (d.p.r. 223 del 1989) riporta: "Agli effetti anagrafici per convivenza s'intende un insieme di persone normalmente coabitanti per motivi religiosi, di cura, di assistenza, militari, di pena, e simili, aventi dimora abituale nello stesso comune. Le persone addette alla convivenza per ragioni di impiego o di lavoro, se vi convivono abitualmente, sono considerate membri della convivenza, purché non costituiscano famiglie a sé stanti. Le persone ospitate anche abitualmente in alberghi, locande, pensioni e simili non costituiscono convivenza anagrafica".

Il *numero medio di componenti per famiglia* è dato dal rapporto tra la popolazione residente in famiglia ed il numero delle famiglie anagrafiche.

Il *movimento naturale* è costituito dal numero dei nati da residenti in Italia, indipendentemente dal luogo in cui sia avvenuta la nascita (in Italia o all'estero) e dal numero di morti relativi alla popolazione residente anch'essi indipendentemente dal luogo in cui si sia verificato l'evento (sia in Italia sia all'estero). Sono quindi esclusi i nati in Italia da genitori non residenti ed i morti non

residenti. Sia i nati sia i morti sono conteggiati al momento della trascrizione dell'atto di nascita o di morte dal registro di stato civile a quello anagrafico.

Il *movimento migratorio*: è costituito dal numero delle iscrizioni e delle cancellazioni anagrafiche della popolazione residente registrate durante l'anno.

Le *iscrizioni* si distinguono in:

- Iscrizioni da altro comune: numero di persone iscritte per trasferimento di residenza da un altro comune italiano.
- Iscrizioni dall'estero: numero di persone iscritte per trasferimento di residenza dall'estero.
- Iscrizioni per altri motivi: si tratta di iscrizioni dovute non ad un effettivo trasferimento di residenza, ma ad operazioni di rettifica anagrafica. Tra queste sono comprese le iscrizioni di persone erroneamente cancellate per irreperibilità e successivamente ricomparse; le iscrizioni di persone non censite, e quindi non entrate a far parte del computo della popolazione legale, ma effettivamente residenti.

Le *cancellazioni* si distinguono in:

- Cancellazioni per altro comune: numero di persone cancellate per trasferimento di residenza in altro comune italiano.
- Cancellazioni per l'estero: numero di persone cancellate per trasferimento di residenza all'estero.
- Cancellazioni per altri motivi: si tratta non di effettivi trasferimenti di residenza, ma di cancellazioni dovute a pratiche di rettifica anagrafica. Tra queste sono comprese le persone cancellate perché non risultano residenti in seguito ad accertamenti anagrafici; le persone censite come aventi dimora abituale, ma che non hanno voluto o potuto (per mancanza di requisiti) iscriversi nel registro anagrafico dei residenti del comune nel quale si erano fatti censire.

Il *saldo naturale* è la differenza tra il numero dei nati in Italia o all'estero da persone residenti ed il numero dei morti, in Italia o all'estero, ma già residenti in Italia.

Il *saldo migratorio* è la differenza tra il numero degli iscritti ed il numero dei cancellati dai registri anagrafici dei residenti.

Il *saldo migratorio interno* è la differenza tra le iscrizioni e le cancellazioni da/per altro comune.

Il *saldo migratorio estero* è la differenza tra le iscrizioni e le cancellazioni da/per l'estero.

Il *saldo totale* è la somma del saldo naturale e del saldo migratorio.

Il *tasso di natalità* è il rapporto tra il numero di nati nell'anno e la popolazione media, moltiplicato per 1.000.

Il *tasso di mortalità* è il rapporto tra il numero di morti nell'anno e la popolazione media, moltiplicato per 1.000.

Il *tasso migratorio interno* è il rapporto tra il saldo migratorio interno dell'anno e la popolazione media, moltiplicato per 1.000.

Il *tasso migratorio estero* è il rapporto tra il saldo migratorio estero dell'anno e la popolazione media, moltiplicato per 1.000.

Il *tasso migratorio* è il rapporto tra il saldo migratorio dell'anno e la popolazione media, moltiplicato per 1.000.

Il *tasso di crescita naturale* è il rapporto tra il saldo naturale dell'anno e la popolazione media, moltiplicato per 1.000.

Il *tasso di crescita totale* è il rapporto tra il saldo totale dell'anno e la popolazione media, moltiplicato per 1.000.



## **Avvertenze**

I dati contenuti in precedenti pubblicazioni, che non concordino con quelle del volume, si intendono rettificati.

### **Segni convenzionali**

Linea (-):

- a) quando il fenomeno non esiste;
- b) quando il fenomeno esiste ma i casi non si sono verificati.

### **Ripartizioni geografiche**

I riepiloghi dai dati regionali sono stati effettuati secondo le seguenti ripartizioni geografiche:

Italia nord-occidentale (Nord-ovest) - comprende: Piemonte, Valle d'Aosta, Lombardia, Liguria;

Italia nord-orientale (Nord-est) - comprende: Trentino-Alto Adige, Veneto, Friuli-Venezia Giulia, Emilia-Romagna;

Italia centrale (Centro) - comprende: Toscana, Umbria, Marche, Lazio;

Italia meridionale (Sud) - comprende: Abruzzo, Molise, Campania, Puglia, Basilicata, Calabria;

Italia insulare (Isole) - comprende: Sicilia, Sardegna.



# Capitolo 1 - Popolazione residente

## TAVOLE REGIONALI E PROVINCIALI

**Tavola 1.1 - Popolazione residente e bilancio demografico per regione - Anni 2001 - 2004**

ANNI	Popolazione a inizio periodo	Nati vivi	Morti	Saldo tra nati vivi e morti	Iscritti	Cancellati	Saldo tra iscritti e cancellati	Saldo totale	Popolazione residente alla fine dell'anno
<b>PIEMONTE</b>									
2001 (a)	4.214.677	6.030	8.013	-1.983	10.601	10.001	600	-1.383	4.213.294
2002	4.213.294	35.716	48.288	-12.572	150.604	119.992	30.612	18.040	4.231.334
2003	4.231.334	36.370	50.625	-14.255	179.011	125.875	53.136	38.881	4.270.215
2004	4.270.215	37.413	46.251	-8.838	203.948	135.153	68.795	59.957	4.330.172
<b>VALLE D'AOSTA</b>									
2001 (a)	119.548	170	239	-69	340	273	67	-2	119.546
2002	119.546	1.107	1.335	-228	5.588	3.997	1.591	1.363	120.909
2003	120.909	1.151	1.314	-163	5.627	4.333	1.294	1.131	122.040
2004	122.040	1.177	1.208	-31	5.296	4.437	859	828	122.868
<b>LOMBARDIA</b>									
2001 (a)	9.032.554	15.527	15.467	60	24.624	23.636	988	1.048	9.033.602
2002	9.033.602	86.633	85.482	1.151	339.045	265.153	73.892	75.043	9.108.645
2003	9.108.645	87.559	89.822	-2.263	451.912	311.498	140.414	138.151	9.246.796
2004	9.246.796	92.898	82.585	10.313	444.272	308.289	135.983	146.296	9.393.092
<b>TRENTINO-ALTO ADIGE</b>									
2001 (a)	940.016	1.676	1.356	320	1.996	1.766	230	550	940.566
2002	940.566	10.275	7.952	2.323	26.363	18.757	7.606	9.929	950.495
2003	950.495	10.345	8.579	1.766	32.166	21.963	10.203	11.969	962.464
2004	962.464	10.902	8.239	2.663	33.323	23.837	9.486	12.149	974.613
<b>BOLZANO</b>									
2001 (a)	462.999	892	669	223	971	986	-15	208	463.207
2002	463.207	5.208	3.657	1.551	11.587	9.007	2.580	4.131	467.338
2003	467.338	5.388	3.939	1.449	13.496	10.648	2.848	4.297	471.635
2004	471.635	5.450	3.761	1.689	14.520	10.777	3.743	5.432	477.067
<b>TRENTO</b>									
2001 (a)	477.017	784	687	97	1.025	780	245	342	477.359
2002	477.359	5.067	4.295	772	14.776	9.750	5.026	5.798	483.157
2003	483.157	4.957	4.640	317	18.670	11.315	7.355	7.672	490.829
2004	490.829	5.452	4.478	974	18.803	13.060	5.743	6.717	497.546
<b>VENETO</b>									
2001 (a)	4.527.694	7.809	7.570	239	9.986	8.096	1.890	2.129	4.529.823
2002	4.529.823	43.434	42.334	1.100	157.151	110.666	46.485	47.585	4.577.408
2003	4.577.408	43.911	43.787	124	194.775	129.408	65.367	65.491	4.642.899
2004	4.642.899	47.097	41.757	5.340	191.238	139.527	51.711	57.051	4.699.950
<b>FRIULI-VENEZIA GIULIA</b>									
2001 (a)	1.183.764	1.750	2.720	-970	3.667	2.858	809	-161	1.183.603
2002	1.183.603	9.572	14.262	-4.690	40.079	27.404	12.675	7.985	1.191.588
2003	1.191.588	9.851	14.799	-4.948	42.789	31.242	11.547	6.599	1.198.187
2004	1.198.187	10.101	13.921	-3.820	45.043	34.692	10.351	6.531	1.204.718
<b>LIGURIA</b>									
2001 (a)	1.571.783	1.994	3.840	-1.846	2.875	2.808	67	-1.779	1.570.004
2002	1.570.004	11.492	21.444	-9.952	47.887	35.742	12.145	2.193	1.572.197
2003	1.572.197	11.536	22.936	-11.400	53.907	37.230	16.677	5.277	1.577.474
2004	1.577.474	12.014	20.473	-8.459	62.256	38.962	23.294	14.835	1.592.309
<b>EMILIA-ROMAGNA</b>									
2001 (a)	1.571.783	1.994	3.840	-1.846	2.875	2.808	67	-1.779	1.570.004
2002	3.984.526	35.542	45.531	-9.989	153.873	98.190	55.683	45.694	4.030.220
2003	4.030.220	35.775	48.215	-12.440	179.205	116.506	62.699	50.259	4.080.479
2004	4.080.479	38.075	44.972	-6.897	198.103	120.316	77.787	70.890	4.151.369
<b>TOSCANA</b>									
2001 (a)	3.983.346	6.321	8.684	-2.363	14.834	11.291	3.543	1.180	3.984.526
2002	3.497.042	29.384	40.443	-11.059	110.058	79.745	30.313	19.254	3.516.296
2003	3.516.296	29.000	42.254	-13.254	149.711	86.682	63.029	49.775	3.566.071
2004	3.566.071	31.695	39.081	-7.386	132.490	92.906	39.584	32.198	3.598.269

(a) Popolazione al 21 ottobre 2001 (popolazione legale in base al XIV Censimento generale della popolazione) e movimento anagrafico dal 21 ottobre al 31 dicembre.

**Tavola 1.1 segue - Popolazione residente e bilancio demografico per regione - Anni 2001 - 2004**

ANNI	Popolazione a inizio periodo	Nati vivi	Morti	Saldo tra nati vivi e morti	Iscritti	Cancellati	Saldo tra iscritti e cancellati	Saldo totale	Popolazione residente alla fine dell'anno
<b>UMBRIA</b>									
2001 (a)	825.826	1.247	1.821	-574	2.328	1.384	944	370	826.196
2002	826.196	7.099	9.229	-2.130	22.282	12.138	10.144	8.014	834.210
2003	834.210	7.115	9.515	-2.400	30.761	14.549	16.212	13.812	848.022
2004	848.022	7.617	9.092	-1.475	28.478	16.087	12.391	10.916	858.938
<b>MARCHE</b>									
2001 (a)	1.470.581	2.204	2.832	-628	3.479	2.309	1.170	542	1.471.123
2002	1.471.123	12.742	15.219	-2.477	42.069	26.114	15.955	13.478	1.484.601
2003	1.484.601	12.896	16.384	-3.488	55.102	31.388	23.714	20.226	1.504.827
2004	1.504.827	13.396	15.323	-1.927	50.522	34.642	15.880	13.953	1.518.780
<b>LAZIO</b>									
2001 (a)	5.112.413	7.603	8.334	-731	15.008	9.615	5.393	4.662	5.117.075
2002	5.117.075	48.497	48.135	362	133.427	105.059	28.368	28.730	5.145.805
2003	5.145.805	50.490	51.147	-657	174.771	114.780	59.991	59.334	5.205.139
2004	5.205.139	52.032	49.350	2.682	173.914	111.763	62.151	64.833	5.269.972
<b>ABRUZZO</b>									
2001 (a)	1.262.392	1.968	2.393	-425	3.543	3.131	412	-13	1.262.379
2002	1.262.379	10.580	13.275	-2.695	36.420	22.820	13.600	10.905	1.273.284
2003	1.273.284	10.971	13.672	-2.701	40.098	24.785	15.313	12.612	1.285.896
2004	1.285.896	11.101	13.075	-1.974	41.084	25.734	15.350	13.376	1.299.272
<b>MOLISE</b>									
2001 (a)	320.601	485	696	-211	918	841	77	-134	320.467
2002	320.467	2.600	3.402	-802	6.596	5.214	1.382	580	321.047
2003	321.047	2.611	3.552	-941	6.926	5.335	1.591	650	321.697
2004	321.697	2.549	3.456	-907	6.996	5.833	1.163	256	321.953
<b>CAMPANIA</b>									
2001 (a)	5.701.931	11.965	9.404	2.561	10.989	14.092	-3.103	-542	5.701.389
2002	5.701.389	65.068	46.705	18.363	133.350	128.004	5.346	23.709	5.725.098
2003	5.725.098	65.194	49.148	16.046	160.483	141.274	19.209	35.255	5.760.353
2004	5.760.353	65.102	46.001	19.101	156.348	146.816	9.532	28.633	5.788.986
<b>PUGLIA</b>									
2001 (a)	4.020.707	7.694	6.386	1.308	6.057	8.572	-2.515	-1.207	4.019.500
2002	4.019.500	40.145	31.843	8.302	60.088	63.933	-3.845	4.457	4.023.957
2003	4.023.957	39.744	33.615	6.129	77.549	66.645	10.904	17.033	4.040.990
2004	4.040.990	40.569	31.066	9.503	81.094	63.420	17.674	27.177	4.068.167
<b>BASILICATA</b>									
2001 (a)	597.768	1.000	1.107	-107	905	1.098	-193	-300	597.468
2002	597.468	5.472	5.523	-51	8.158	8.754	-596	-647	596.821
2003	596.821	5.265	5.649	-384	9.740	9.177	563	179	597.000
2004	597.000	5.297	5.512	-215	8.688	8.927	-239	-454	596.546
<b>CALABRIA</b>									
2001 (a)	2.011.466	3.172	3.332	-160	1.807	3.490	-1.683	-1.843	2.009.623
2002	2.009.623	18.451	17.137	1.314	36.857	40.402	-3.545	-2.231	2.007.392
2003	2.007.392	18.809	18.289	520	46.549	43.123	3.426	3.946	2.011.338
2004	2.011.338	18.712	17.181	1.531	43.701	47.302	-3.601	-2.070	2.009.268
<b>SICILIA</b>									
2001 (a)	4.968.991	9.217	8.900	317	9.715	13.354	-3.639	-3.322	4.965.669
2002	4.965.669	51.234	46.068	5.166	105.126	103.837	1.289	6.455	4.972.124
2003	4.972.124	51.899	48.554	3.345	130.065	102.272	27.793	31.138	5.003.262
2004	5.003.262	51.728	44.718	7.010	112.258	109.449	2.809	9.819	5.013.081
<b>SARDEGNA</b>									
2001 (a)	1.631.880	2.472	2.684	-212	1.826	2.647	-821	-1.033	1.630.847
2002	1.630.847	13.155	13.786	-631	35.940	28.517	7.423	6.792	1.637.639
2003	1.637.639	13.571	14.612	-1.041	36.823	30.325	6.498	5.457	1.643.096
2004	1.643.096	13.124	13.397	-273	37.003	29.774	7.229	6.956	1.650.052

(a) Cfr. nota (a) alla tavola 1.1

**Tavola 1.1 segue - Popolazione residente e bilancio demografico per regione - Anni 2001 - 2004**

ANNI	Popolazione a inizio periodo	Nati vivi	Morti	Saldo tra nati vivi e morti	Iscritti	Cancellati	Saldo tra iscritti e cancellati	Saldo totale	Popolazione residente alla fine dell'anno
<b>ITALIA SETTENTRIONALE</b>									
2001 (a)	25.573.382	41.277	47.889	-6.612	68.923	60.729	8.194	1.582	25.574.964
2002	25.574.964	233.771	266.628	-32.857	920.590	679.901	240.689	207.832	25.782.796
2003	25.782.796	236.498	280.077	-43.579	1.139.392	778.055	361.337	317.758	26.100.554
2004	26.100.554	249.677	259.406	-9.729	1.183.479	805.213	378.266	368.537	26.469.091
<b>NORD-OVEST</b>									
2001 (a)	14.938.562	23.721	27.559	-3.838	38.440	36.718	1.722	-2.116	14.936.446
2002	14.936.446	134.948	156.549	-21.601	543.124	424.884	118.240	96.639	15.033.085
2003	15.033.085	136.616	164.697	-28.081	690.457	478.936	211.521	183.440	15.216.525
2004	15.216.525	143.502	150.517	-7.015	715.772	486.841	228.931	221.916	15.438.441
<b>NORD-EST</b>									
2001 (a)	10.634.820	17.556	20.330	-2.774	30.483	24.011	6.472	3.698	10.638.518
2002	10.638.518	98.823	110.079	-11.256	377.466	255.017	122.449	111.193	10.749.711
2003	10.749.711	99.882	115.380	-15.498	448.935	299.119	149.816	134.318	10.884.029
2004	10.884.029	106.175	108.889	-2.714	467.707	318.372	149.335	146.621	11.030.650
<b>CENTRO</b>									
2001 (a)	10.906.626	16.211	20.422	-4.211	31.312	22.291	9.021	4.810	10.911.436
2002	10.911.436	97.722	113.026	-15.304	307.836	223.056	84.780	69.476	10.980.912
2003	10.980.912	99.501	119.300	-19.799	410.345	247.399	162.946	143.147	11.124.059
2004	11.124.059	104.740	112.846	-8.106	385.404	255.398	130.006	121.900	11.245.959
<b>SUD</b>									
2001 (a)	13.914.865	26.284	23.318	2.966	24.219	31.224	-7.005	-4.039	13.910.826
2002	13.910.826	142.316	117.885	24.431	281.469	269.127	12.342	36.773	13.947.599
2003	13.947.599	142.594	123.925	18.669	341.345	290.339	51.006	69.675	14.017.274
2004	14.017.274	143.330	116.291	27.039	337.911	298.032	39.879	66.918	14.084.192
<b>ISOLE</b>									
2001 (a)	6.600.871	11.689	11.584	105	11.541	16.001	-4.460	-4.355	6.596.516
2002	6.596.516	64.389	59.854	4.535	141.066	132.354	8.712	13.247	6.609.763
2003	6.609.763	65.470	63.166	2.304	166.888	132.597	34.291	36.595	6.646.358
2004	6.646.358	64.852	58.115	6.737	149.261	139.223	10.038	16.775	6.663.133
<b>ITALIA</b>									
2001 (a)	56.995.744	95.461	103.213	-7.752	135.995	130.245	5.750	-2.002	56.993.742
2002	56.993.742	538.198	557.393	-19.195	1.650.961	1.304.438	346.523	327.328	57.321.070
2003	57.321.070	544.063	586.468	-42.405	2.057.970	1.448.390	609.580	567.175	57.888.245
2004	57.888.245	562.599	546.658	15.941	2.056.055	1.497.866	558.189	574.130	58.462.375

(a) Cfr. nota (a) alla tavola 1.1

**Tavola 1.2 - Comuni, superficie territoriale, popolazione residente media e densità media per provincia - Anno 2004**

PROVINCE E REGIONI	Numero di comuni	Superficie territoriale (kmq)	Popolazione residente media	Densità media
Torino	315	6.830,25	2.214.451	324
Vercelli	86	2.088,08	177.165	85
Biella	82	917,30	188.309	205
Verbano-Cusio-Ossola	77	2.254,83	161.136	71
Novara	88	1.338,12	352.216	263
Cuneo	250	6.902,68	568.025	82
Asti	118	1.510,78	212.794	141
Alessandria	190	3.560,42	426.099	120
<b>Piemonte</b>	<b>1.206</b>	<b>25.402,46</b>	<b>4.300.194</b>	<b>169</b>
<b>Valle d'Aosta</b>	<b>74</b>	<b>3.263,24</b>	<b>122.454</b>	<b>38</b>
Varese	141	1.198,71	836.440	698
Como	162	1.269,52	556.298	438
Lecco	90	816,17	320.487	393
Sondrio	78	3.211,90	178.741	56
Milano	189	1.984,39	3.807.491	1.919
Bergamo	244	2.722,86	1.013.118	372
Brescia	206	4.784,36	1.159.514	242
Pavia	190	2.964,73	507.633	171
Lodi	61	782,20	207.289	265
Cremona	115	1.770,57	344.506	195
Mantova	70	2.338,84	388.429	166
<b>Lombardia</b>	<b>1.546</b>	<b>23.844,25</b>	<b>9.319.944</b>	<b>391</b>
Bolzano-Bozen	116	7.399,92	474.351	64
Trento	223	6.206,90	494.188	80
<b>Trentino-Alto Adige</b>	<b>339</b>	<b>13.606,82</b>	<b>968.539</b>	<b>71</b>
Verona	98	3.120,97	855.398	274
Vicenza	121	2.725,09	825.327	303
Belluno	69	3.678,02	211.869	58
Treviso	95	2.476,68	831.616	336
Venezia	44	2.466,49	826.005	335
Padova	104	2.141,59	876.985	410
Rovigo	50	1.790,01	244.227	136
<b>Veneto</b>	<b>581</b>	<b>18.398,85</b>	<b>4.671.425</b>	<b>254</b>
Pordenone	51	2.276,30	296.047	130
Udine	137	4.904,25	526.633	107
Gorizia	25	466,02	140.044	301
Trieste	6	211,82	238.729	1.127
<b>Friuli-Venezia Giulia</b>	<b>219</b>	<b>7.858,39</b>	<b>1.201.453</b>	<b>153</b>
Imperia	67	1.155,91	211.794	183
Savona	69	1.544,77	280.578	182
Genova	67	1.838,47	873.733	475
La Spezia	32	882,40	218.788	248
<b>Liguria</b>	<b>235</b>	<b>5.421,55</b>	<b>1.584.892</b>	<b>292</b>
Piacenza	48	2.589,47	272.318	105
Parma	47	3.449,32	406.468	118
Reggio nell'Emilia	45	2.292,89	479.458	209
Modena	47	2.682,86	655.961	245
Bologna	60	3.702,41	939.640	254
Ferrara	26	2.631,82	348.567	132
Ravenna	18	1.858,49	360.382	194
Forlì-Cesena	30	2.376,80	369.062	155
Rimini	20	533,28	284.070	533
<b>Emilia-Romagna</b>	<b>341</b>	<b>22.117,34</b>	<b>4.115.924</b>	<b>186</b>
Massa-Carrara	17	1.156,44	199.646	173
Lucca	35	1.772,81	378.077	213
Pistoia	22	964,98	275.598	286
Firenze	44	3.514,38	961.669	274
Prato	7	365,26	236.109	646
Livorno	20	1.212,43	329.848	272
Pisa	39	2.445,82	392.623	161
Arezzo	39	3.235,88	331.754	103
Siena	36	3.821,22	259.852	68
Grosseto	28	4.504,29	216.997	48
<b>Toscana</b>	<b>287</b>	<b>22.993,51</b>	<b>3.582.170</b>	<b>156</b>

**Tavola 1.2 segue - Comuni, superficie territoriale, popolazione residente media e densità media per provincia - Anno 2004**

PROVINCE E REGIONI	Numero di comuni	Superficie territoriale (kmq)	Popolazione residente media	Densità media
Perugia	59	6.334,09	627.560	99
Terni	33	2.121,95	225.921	106
<b>Umbria</b>	<b>92</b>	<b>8.456,04</b>	<b>853.480</b>	<b>101</b>
Pesaro e Urbino	67	2.892,41	363.322	126
Ancona	49	1.940,16	459.478	237
Macerata	57	2.773,75	311.359	112
Ascoli Piceno	73	2.087,74	377.645	181
<b>Marche</b>	<b>246</b>	<b>9.694,06</b>	<b>1.511.804</b>	<b>156</b>
Viterbo	60	3.611,53	297.766	82
Rieti	73	2.749,16	152.520	55
Roma	121	5.380,92	3.783.004	703
Latina	33	2.250,44	515.993	229
Frosinone	91	3.243,89	488.273	151
<b>Lazio</b>	<b>378</b>	<b>17.235,94</b>	<b>5.237.556</b>	<b>304</b>
L'Aquila	108	5.034,46	303.162	60
Teramo	47	1.950,61	294.790	151
Pescara	46	1.189,29	306.850	258
Chieti	104	2.588,35	387.783	150
<b>Abruzzo</b>	<b>305</b>	<b>10.762,71</b>	<b>1.292.584</b>	<b>120</b>
Isernia	52	1.528,88	90.021	59
Campobasso	84	2.908,80	231.805	80
<b>Molise</b>	<b>136</b>	<b>4.437,68</b>	<b>321.825</b>	<b>73</b>
Caserta	104	2.639,38	873.930	331
Benevento	78	2.070,63	288.509	139
Napoli	92	1.171,13	3.089.153	2.638
Avellino	119	2.791,64	436.806	156
Salerno	158	4.917,46	1.086.273	221
<b>Campania</b>	<b>551</b>	<b>13.590,24</b>	<b>5.774.670</b>	<b>425</b>
Foggia	64	7.191,96	687.429	96
Bari	48	5.138,30	1.582.899	308
Taranto	29	2.428,71	580.142	239
Brindisi	20	1.839,53	400.893	218
Lecce	97	2.759,40	803.216	291
<b>Puglia</b>	<b>258</b>	<b>19.357,90</b>	<b>4.054.579</b>	<b>209</b>
Potenza	100	6.548,49	392.486	60
Matera	31	3.446,12	204.287	59
<b>Basilicata</b>	<b>131</b>	<b>9.994,61</b>	<b>596.773</b>	<b>60</b>
Cosenza	155	6.649,96	733.344	110
Crotone	27	1.716,58	173.055	101
Catanzaro	80	2.391,35	368.947	154
Vibo Valentia	50	1.139,47	169.394	149
Reggio di Calabria	97	3.183,19	565.564	178
<b>Calabria</b>	<b>409</b>	<b>15.080,55</b>	<b>2.010.303</b>	<b>133</b>
Trapani	24	2.461,65	430.855	175
Palermo	82	4.992,23	1.238.922	248
Messina	108	3.247,34	658.355	203
Agrigento	43	3.044,85	456.715	150
Caltanissetta	22	2.128,45	275.565	129
Enna	20	2.561,86	174.877	68
Catania	58	3.552,20	1.069.595	301
Ragusa	12	1.614,02	305.519	189
Siracusa	21	2.108,80	397.770	189
<b>Sicilia</b>	<b>390</b>	<b>25.711,40</b>	<b>5.008.172</b>	<b>195</b>
Sassari	90	7.519,93	463.154	62
Nuoro	100	7.043,98	263.715	37
Oristano	78	2.630,60	153.661	58
Cagliari	109	6.895,38	766.045	111
<b>Sardegna</b>	<b>377</b>	<b>24.089,89</b>	<b>1.646.574</b>	<b>68</b>
<b>ITALIA</b>	<b>8.101</b>	<b>301.317,43</b>	<b>58.175.310</b>	<b>193</b>
<b>Italia Settentrionale</b>	<b>4.541</b>	<b>119.912,90</b>	<b>26.284.823</b>	<b>219</b>
Italia Nord-Occidentale	3.061	57.931,50	15.327.483	265
Italia Nord-Orientale	1.480	61.981,40	10.957.340	177
<b>Italia Centrale</b>	<b>1.003</b>	<b>58.379,55</b>	<b>11.185.009</b>	<b>192</b>
<b>Italia Meridionale</b>	<b>1.790</b>	<b>73.223,69</b>	<b>14.050.733</b>	<b>192</b>
<b>Italia Insulare</b>	<b>767</b>	<b>49.801,29</b>	<b>6.654.746</b>	<b>134</b>

**Tavola 1.3 - Superficie territoriale, popolazione residente media e densità media per comune capoluogo di provincia - Anno 2004**

COMUNE CAPOLUOGO DI PROVINCIA	Superficie territoriale (kmq)	Popolazione residente media	Densità media
Torino	130,17	885.056	6.799
Vercelli	79,84	44.930	563
Biella	46,70	46.427	994
Verbano-Cusio-Ossola	37,65	30.672	815
Novara	102,99	102.503	995
Cuneo	119,88	54.895	458
Asti	151,82	73.277	483
Alessandria	203,95	88.236	433
Aosta	21,38	34.249	1.602
Varese	54,93	81.859	1.490
Como	37,34	81.763	2.190
Lecco	45,93	46.337	1.009
Sondrio	20,43	21.701	1.062
Milano	182,07	1.285.669	7.061
Bergamo	39,60	115.350	2.913
Brescia	90,68	191.639	2.113
Pavia	62,86	71.573	1.139
Lodi	41,43	42.532	1.027
Cremona	70,39	71.496	1.016
Mantova	63,97	47.962	750
Bolzano-Bozen	52,33	96.667	1.847
Trento	157,92	109.360	692
Verona	206,69	258.592	1.251
Vicenza	80,57	112.446	1.396
Belluno	147,18	35.488	241
Treviso	55,50	81.814	1.474
Venezia	415,94	271.457	653
Padova	92,85	209.880	2.260
Rovigo	108,59	50.831	468
Pordenone	38,20	51.026	1.336
Udine	56,67	96.299	1.699
Gorizia	41,11	36.328	884
Trieste	84,49	207.689	2.458
Imperia	45,55	40.103	880
Savona	65,55	61.812	943
Genova	243,60	603.211	2.476
La Spezia	51,74	93.737	1.812
Piacenza	118,46	98.867	835
Parma	260,77	169.500	650
Reggio nell'Emilia	231,56	150.948	652
Modena	183,23	179.492	980
Bologna	140,73	373.982	2.657
Ferrara	404,36	131.521	325
Ravenna	652,89	143.005	219
Forlì-Cesena	228,19	110.852	486
Rimini	134,49	133.243	991
Massa-Carrara	94,05	68.368	727
Lucca	185,53	82.300	444
Pistoia	236,77	84.900	359
Firenze	102,41	367.659	3.590
Prato	97,59	178.344	1.827
Livorno	104,30	155.933	1.495
Pisa	185,10	88.676	479
Arezzo	386,28	94.229	244
Siena	118,71	54.434	459
Grosseto	474,46	74.416	157



**Tavola 1.3 segue - Superficie territoriale, popolazione residente media e densità media per comune capoluogo di provincia - Anno 2004**

COMUNE CAPOLUOGO DI PROVINCIA	Superficie territoriale (kmq)	Popolazione residente media	Densità media
Perugia	449,92	155.850	346
Terni	211,90	108.701	513
Pesaro e Urbino	126,58	92.044	727
Ancona	123,71	101.671	822
Macerata	92,73	42.096	454
Ascoli Piceno	160,51	51.740	322
Viterbo	406,30	60.199	148
Rieti	206,52	46.675	226
Roma	1.307,71	2.547.938	1.948
Latina	277,78	110.986	400
Frosinone	47,02	48.700	1.036
L'Aquila	466,96	71.068	152
Teramo	152,02	52.696	347
Pescara	33,47	122.330	3.655
Chieti	58,55	53.991	922
Isernia	68,76	21.431	312
Campobasso	55,65	51.631	928
Caserta	53,91	79.227	1.470
Benevento	129,96	62.361	480
Napoli	117,27	997.810	8.509
Avellino	30,41	56.697	1.864
Salerno	58,96	136.248	2.311
Foggia	507,80	154.786	305
Bari	116,20	321.312	2.765
Taranto	209,64	199.072	950
Brindisi	328,46	88.066	268
Lecce	238,39	90.935	381
Potenza	173,97	68.880	396
Matera	388,14	58.894	152
Cosenza	37,24	70.847	1.902
Crotone	179,83	60.487	336
Catanzaro	111,34	95.012	853
Vibo Valentia	46,34	33.766	729
Reggio di Calabria	236,02	182.241	772
Trapani	272,00	69.535	256
Palermo	158,88	677.504	4.264
Messina	211,23	248.104	1.175
Agrigento	245,54	58.942	240
Caltanissetta	417,22	60.734	146
Enna	357,17	28.551	80
Catania	180,88	306.774	1.696
Ragusa	442,46	71.494	162
Siracusa	204,08	123.177	604
Sassari	546,08	123.389	226
Nuoro	192,27	36.787	191
Oristano	84,63	32.510	384
Cagliari	85,55	162.013	1.894
<b>ITALIA</b>	<b>18.496,33</b>	<b>17.071.413</b>	<b>923</b>

**Tavola 1.4 -Popolazione residente per sesso, numero di famiglie, numero medio di componenti per famiglia, numero di convivenze, popolazione residente in convivenza per provincia - Anno 2004**

PROVINCE E REGIONI	Popolazione residente al 31.12.2004			Numero di famiglie	Numero medio di componenti per famiglia	Numero di convivenze	Popolazione residente in convivenza
	Maschi	Femmine	Totale				
Torino	1.083.388	1.153.553	2.236.941	993.544	2,2	1.074	15.078
Vercelli	85.633	91.647	177.280	79.469	2,2	128	1.984
Biella	89.958	98.239	188.197	83.315	2,2	104	1.829
Verbano-Cusio-Ossola	78.065	83.510	161.575	70.863	2,3	123	1.045
Novara	171.630	182.113	353.743	149.886	2,3	193	5.044
Cuneo	280.657	289.330	569.987	240.403	2,4	468	5.707
Asti	103.706	109.663	213.369	92.409	2,3	166	2.335
Alessandria	206.279	222.801	429.080	196.954	2,2	292	4.477
<b>Piemonte</b>	<b>2.099.316</b>	<b>2.230.856</b>	<b>4.330.172</b>	<b>1.906.843</b>	<b>2,3</b>	<b>2.548</b>	<b>37.499</b>
<b>Valle d'Aosta</b>	<b>60.534</b>	<b>62.334</b>	<b>122.868</b>	<b>55.994</b>	<b>2,2</b>	<b>125</b>	<b>1.151</b>
Varese	409.769	433.481	843.250	343.887	2,4	306	4.503
Como	273.757	287.184	560.941	225.538	2,5	263	7.990
Lecco	157.913	164.237	322.150	128.226	2,5	179	2.177
Sondrio	87.674	91.415	179.089	72.621	2,5	102	1.301
Milano	1.857.978	1.981.238	3.839.216	1.690.327	2,3	1.013	15.096
Bergamo	506.483	515.945	1.022.428	408.263	2,5	390	7.249
Brescia	577.576	591.683	1.169.259	479.080	2,4	506	7.144
Pavia	246.525	263.980	510.505	226.045	2,2	263	4.102
Lodi	102.751	106.378	209.129	83.544	2,5	77	1.171
Cremona	169.013	177.155	346.168	142.666	2,4	170	3.259
Mantova	190.553	200.404	390.957	155.459	2,5	184	2.811
<b>Lombardia</b>	<b>4.579.992</b>	<b>4.813.100</b>	<b>9.393.092</b>	<b>3.955.656</b>	<b>2,4</b>	<b>3.453</b>	<b>56.803</b>
Bolzano-Bozen	235.671	241.396	477.067	185.067	2,6	458	5.086
Trento	243.104	254.442	497.546	206.602	2,4	341	4.797
<b>Trentino-Alto Adige</b>	<b>478.775</b>	<b>495.838</b>	<b>974.613</b>	<b>391.669</b>	<b>2,5</b>	<b>799</b>	<b>9.883</b>
Verona	422.342	438.454	860.796	344.433	2,5	452	8.730
Vicenza	411.316	420.040	831.356	322.325	2,6	435	8.146
Belluno	101.845	110.399	212.244	91.425	2,3	140	1.965
Treviso	413.927	424.805	838.732	321.144	2,6	432	7.330
Venezia	402.638	426.780	829.418	336.613	2,5	369	5.091
Padova	430.854	451.925	882.779	339.181	2,6	512	7.740
Rovigo	118.606	126.019	244.625	97.781	2,5	134	2.497
<b>Veneto</b>	<b>2.301.528</b>	<b>2.398.422</b>	<b>4.699.950</b>	<b>1.852.902</b>	<b>2,5</b>	<b>2.474</b>	<b>41.499</b>
Pordenone	145.978	151.721	297.699	119.211	2,5	132	2.938
Udine	256.018	272.228	528.246	223.373	2,4	266	4.133
Gorizia	68.596	72.085	140.681	63.421	2,2	89	1.466
Trieste	111.675	126.417	238.092	119.381	2,0	229	3.417
<b>Friuli-Venezia Giulia</b>	<b>582.267</b>	<b>622.451</b>	<b>1.204.718</b>	<b>525.386</b>	<b>2,3</b>	<b>716</b>	<b>11.954</b>
Imperia	103.160	112.431	215.591	103.307	2,1	152	1.625
Savona	133.832	147.788	281.620	135.834	2,1	235	1.845
Genova	412.011	463.721	875.732	428.595	2,0	538	7.160
La Spezia	104.358	115.008	219.366	98.016	2,2	114	657
<b>Liguria</b>	<b>753.361</b>	<b>838.948</b>	<b>1.592.309</b>	<b>765.752</b>	<b>2,1</b>	<b>1.039</b>	<b>11.287</b>
Piacenza	133.037	140.652	273.689	119.890	2,3	143	2.125
Parma	200.576	212.622	413.198	184.764	2,2	211	2.770
Reggio nell'Emilia	240.043	246.960	487.003	199.829	2,4	211	2.114
Modena	323.628	336.297	659.925	271.130	2,4	288	3.418
Bologna	454.692	489.605	944.297	431.972	2,2	677	7.586
Ferrara	167.139	182.635	349.774	151.675	2,3	231	2.421
Ravenna	177.490	187.879	365.369	156.910	2,3	206	2.393
Forlì-Cesena	181.511	189.807	371.318	150.724	2,5	217	2.368
Rimini	139.394	147.402	286.796	116.795	2,4	175	2.143
<b>Emilia-Romagna</b>	<b>2.017.510</b>	<b>2.133.859</b>	<b>4.151.369</b>	<b>1.783.689</b>	<b>2,3</b>	<b>2.359</b>	<b>27.338</b>
Massa-Carrara	96.396	104.248	200.644	86.413	2,3	95	671
Lucca	182.023	197.094	379.117	156.851	2,4	199	1.449
Pistoia	133.422	143.606	277.028	114.073	2,4	122	768
Firenze	462.697	502.691	965.388	405.925	2,4	517	7.179
Prato	116.943	121.883	238.826	91.900	2,6	127	1.113
Livorno	158.628	172.111	330.739	143.840	2,3	152	2.418
Pisa	191.539	202.562	394.101	160.583	2,4	210	2.080
Arezzo	162.481	170.904	333.385	132.389	2,5	220	1.401
Siena	126.397	134.485	260.882	108.269	2,4	172	2.205
Grosseto	104.738	113.421	218.159	95.935	2,3	124	868
<b>Toscana</b>	<b>1.735.264</b>	<b>1.863.005</b>	<b>3.598.269</b>	<b>1.496.178</b>	<b>2,4</b>	<b>1.938</b>	<b>20.152</b>

**Tavola 1.4 segue - Popolazione residente per sesso, numero di famiglie, numero medio di componenti per famiglia, numero di convivenze, popolazione residente in convivenza per provincia - Anno 2004**

PROVINCE E REGIONI	Popolazione residente al 31.12.2004			Numero di famiglie	Numero medio di componenti per famiglia	Numero di convivenze	Popolazione residente in convivenza
	Maschi	Femmine	Totale				
Perugia	306.437	325.983	632.420	244.777	2,6	456	4.103
Terni	108.706	117.812	226.518	93.918	2,4	137	795
<b>Umbria</b>	<b>415.143</b>	<b>443.795</b>	<b>858.938</b>	<b>338.695</b>	<b>2,5</b>	<b>593</b>	<b>4.898</b>
Pesaro e Urbino	179.138	186.111	365.249	143.938	2,5	197	1.627
Ancona	222.860	238.485	461.345	182.586	2,5	298	2.431
Macerata	152.778	160.447	313.225	117.983	2,6	191	2.120
Ascoli Piceno	184.608	194.353	378.961	142.083	2,7	148	1.163
<b>Marche</b>	<b>739.384</b>	<b>779.396</b>	<b>1.518.780</b>	<b>586.590</b>	<b>2,6</b>	<b>834</b>	<b>7.341</b>
Viterbo	146.188	153.642	299.830	123.505	2,4	154	1.923
Rieti	74.762	78.496	153.258	63.574	2,4	109	723
Roma	1.811.344	1.996.648	3.807.992	1.541.223	2,5	3.450	35.610
Latina	254.674	265.176	519.850	198.758	2,6	165	4.655
Frosinone	239.011	250.031	489.042	184.926	2,6	234	1.765
<b>Lazio</b>	<b>2.525.979</b>	<b>2.743.993</b>	<b>5.269.972</b>	<b>2.111.986</b>	<b>2,5</b>	<b>4.112</b>	<b>44.676</b>
L'Aquila	148.079	155.989	304.068	121.692	2,5	162	1.588
Teramo	144.733	151.330	296.063	111.244	2,7	66	747
Pescara	148.522	159.452	307.974	116.129	2,6	86	952
Chieti	190.375	200.792	391.167	150.713	2,6	175	1.007
<b>Abruzzo</b>	<b>631.709</b>	<b>667.563</b>	<b>1.299.272</b>	<b>499.778</b>	<b>2,6</b>	<b>489</b>	<b>4.294</b>
Isernia	44.074	46.012	90.086	34.508	2,6	49	379
Campobasso	112.825	119.042	231.867	89.202	2,6	122	731
<b>Molise</b>	<b>156.899</b>	<b>165.054</b>	<b>321.953</b>	<b>123.710</b>	<b>2,6</b>	<b>171</b>	<b>1.110</b>
Caserta	428.870	450.472	879.342	304.173	2,9	249	1.816
Benevento	140.487	148.968	289.455	106.336	2,7	109	625
Napoli	1.500.373	1.592.486	3.092.859	1.043.954	3,0	860	8.735
Avellino	214.173	223.387	437.560	158.690	2,8	174	1.029
Salerno	531.564	558.206	1.089.770	385.699	2,8	345	2.829
<b>Campania</b>	<b>2.815.467</b>	<b>2.973.519</b>	<b>5.788.986</b>	<b>1.998.852</b>	<b>2,9</b>	<b>1.737</b>	<b>15.034</b>
Foggia	336.143	350.713	686.856	239.339	2,9	249	4.256
Bari	781.044	813.065	1.594.109	564.440	2,8	506	6.418
Taranto	281.919	298.669	580.588	203.534	2,8	175	1.594
Brindisi	192.463	208.754	401.217	143.229	2,8	138	850
Lecce	384.086	421.311	805.397	293.688	2,7	250	1.669
<b>Puglia</b>	<b>1.975.655</b>	<b>2.092.512</b>	<b>4.068.167</b>	<b>1.444.230</b>	<b>2,8</b>	<b>1.318</b>	<b>14.787</b>
Potenza	192.425	199.793	392.218	147.206	2,7	202	1.549
Matera	100.548	103.780	204.328	72.728	2,8	88	630
<b>Basilicata</b>	<b>292.973</b>	<b>303.573</b>	<b>596.546</b>	<b>219.934</b>	<b>2,7</b>	<b>290</b>	<b>2.179</b>
Cosenza	358.966	373.649	732.615	271.477	2,7	327	2.024
Crotone	84.609	88.361	172.970	60.438	2,9	81	405
Catanzaro	179.318	189.605	368.923	136.748	2,7	174	1.296
Vibo Valentia	83.387	85.507	168.894	60.706	2,8	86	494
Reggio di Calabria	275.058	290.808	565.866	206.035	2,7	323	2.171
<b>Calabria</b>	<b>981.338</b>	<b>1.027.930</b>	<b>2.009.268</b>	<b>735.404</b>	<b>2,7</b>	<b>991</b>	<b>6.390</b>
Trapani	209.785	223.178	432.963	160.488	2,7	191	1.404
Palermo	597.286	641.986	1.239.272	444.701	2,8	536	5.700
Messina	315.886	341.899	657.785	263.373	2,5	294	2.442
Agrigento	220.915	235.697	456.612	168.612	2,7	181	1.053
Caltanissetta	132.543	142.678	275.221	106.437	2,6	119	666
Enna	83.841	90.585	174.426	67.233	2,6	61	393
Catania	517.959	553.924	1.071.883	412.317	2,6	281	3.398
Ragusa	150.931	155.810	306.741	116.129	2,6	141	1.203
Siracusa	194.956	203.222	398.178	150.925	2,6	195	959
<b>Sicilia</b>	<b>2.424.102</b>	<b>2.588.979</b>	<b>5.013.081</b>	<b>1.890.215</b>	<b>2,6</b>	<b>1.999</b>	<b>17.218</b>
Sassari	228.509	237.115	465.624	184.408	2,5	201	1.950
Nuoro	129.854	133.583	263.437	101.137	2,6	210	1.998
Oristano	75.926	78.003	153.929	56.627	2,7	108	788
Cagliari	375.319	391.743	767.062	284.969	2,7	333	2.854
<b>Sardegna</b>	<b>809.608</b>	<b>840.444</b>	<b>1.650.052</b>	<b>627.141</b>	<b>2,6</b>	<b>852</b>	<b>7.590</b>
<b>ITALIA</b>	<b>28.376.804</b>	<b>30.085.571</b>	<b>58.462.375</b>	<b>23.310.604</b>	<b>2,5</b>	<b>28.837</b>	<b>343.083</b>
<b>Italia Settentrionale</b>	<b>12.873.283</b>	<b>13.595.808</b>	<b>26.469.091</b>	<b>11.237.891</b>	<b>2,3</b>	<b>13.513</b>	<b>197.414</b>
Italia nord-occidentale	7.493.203	7.945.238	15.438.441	6.684.245	2,3	7.165	106.740
Italia nord-orientale	5.380.080	5.650.570	11.030.650	4.553.646	2,4	6.348	90.674
<b>Italia Centrale</b>	<b>5.415.770</b>	<b>5.830.189</b>	<b>11.245.959</b>	<b>4.533.449</b>	<b>2,5</b>	<b>7.477</b>	<b>77.067</b>
<b>Italia Meridionale</b>	<b>6.854.041</b>	<b>7.230.151</b>	<b>14.084.192</b>	<b>5.021.908</b>	<b>2,8</b>	<b>4.996</b>	<b>43.794</b>
<b>Italia Insulare</b>	<b>3.233.710</b>	<b>3.429.423</b>	<b>6.663.133</b>	<b>2.517.356</b>	<b>2,6</b>	<b>2.851</b>	<b>24.808</b>

**Tavola 1.5 - Popolazione residente per sesso, numero di famiglie, numero medio di componenti per famiglia, numero di convivenze, popolazione residente in convivenza per comune capoluogo di provincia - Anno 2004**

COMUNE CAPOLUOGO DI PROVINCIA	Popolazione residente al 31.12.2004			Numero di famiglie	Numero medio di componenti per famiglia	Numero di convivenze	Popolazione residente in convivenza
	Maschi	Femmine	Totale				
Torino	430.500	471.755	902.255	433.332	2,1	430	7.792
Vercelli	21.196	23.771	44.967	21.428	2,1	32	763
Biella	21.548	24.802	46.350	21.731	2,1	28	751
Verbano-Cusio-Ossola	14.599	16.197	30.796	13.668	2,2	36	318
Novara	49.303	53.443	102.746	44.854	2,3	63	1.160
Cuneo	26.105	28.809	54.914	22.806	2,4	52	917
Asti	35.122	38.312	73.434	31.321	2,3	31	864
Alessandria	42.897	47.635	90.532	41.743	2,1	51	1.280
Aosta	16.174	18.096	34.270	15.557	2,2	53	332
Varese	39.546	44.065	83.611	37.531	2,2	50	1.035
Como	39.373	43.643	83.016	35.941	2,3	78	1.386
Lecco	22.170	24.307	46.477	19.554	2,4	43	526
Sondrio	10.195	11.595	21.790	9.685	2,2	16	215
Milano	613.090	686.349	1.299.439	667.114	1,9	467	6.726
Bergamo	54.507	62.003	116.510	54.963	2,1	83	2.453
Brescia	90.984	101.180	192.164	91.808	2,1	104	2.178
Pavia	33.358	38.128	71.486	35.803	2,0	63	920
Lodi	20.211	22.491	42.702	17.981	2,4	29	473
Cremona	33.541	37.992	71.533	32.814	2,2	63	703
Mantova	22.192	25.911	48.103	22.322	2,1	35	748
Bolzano-Bozen	46.449	50.787	97.236	43.403	2,2	67	1.485
Trento	52.732	57.410	110.142	47.615	2,3	130	1.822
Verona	123.365	135.703	259.068	117.590	2,2	157	3.726
Vicenza	54.090	59.393	113.483	50.766	2,2	97	1.850
Belluno	16.744	18.854	35.598	16.002	2,2	17	259
Treviso	38.890	43.222	82.112	36.252	2,2	88	1.700
Venezia	128.532	142.719	271.251	125.053	2,2	166	2.993
Padova	99.230	111.591	210.821	95.529	2,2	253	4.276
Rovigo	24.125	26.758	50.883	23.356	2,2	38	512
Pordenone	24.495	26.549	51.044	22.175	2,3	31	553
Udine	45.053	51.349	96.402	45.535	2,1	56	1.141
Gorizia	17.622	18.993	36.615	18.119	2,0	36	830
Trieste	96.463	110.606	207.069	105.957	1,9	197	3.037
Imperia	19.250	21.190	40.440	18.362	2,2	32	268
Savona	28.739	33.003	61.742	29.970	2,0	41	545
Genova	282.359	322.725	605.084	299.489	2,0	346	5.618
La Spezia	44.089	50.117	94.206	42.936	2,2	55	353
Piacenza	46.991	52.159	99.150	44.326	2,2	57	1.097
Parma	82.888	91.583	174.471	83.194	2,1	76	1.462
Reggio nell'Emilia	75.647	79.544	155.191	69.278	2,2	72	926
Modena	86.661	93.449	180.110	78.962	2,3	90	1.374
Bologna	174.855	199.570	374.425	190.035	2,0	323	4.146
Ferrara	61.594	70.313	131.907	60.071	2,2	100	1.258
Ravenna	71.519	75.470	146.989	64.979	2,3	41	772
Forlì-Cesena	53.607	57.888	111.495	46.891	2,4	57	852
Rimini	64.946	69.754	134.700	56.059	2,4	80	1.329
Massa-Carrara	33.254	35.905	69.159	28.897	2,4	41	308
Lucca	39.109	43.496	82.605	36.135	2,3	75	641
Pistoia	40.538	44.735	85.273	39.023	2,2	39	343
Firenze	171.462	196.597	368.059	174.938	2,1	232	3.836
Prato	88.146	92.528	180.674	70.256	2,6	108	917
Livorno	74.161	81.825	155.986	67.728	2,3	78	1.486
Pisa	41.775	46.588	88.363	42.781	2,0	92	1.108
Arezzo	45.498	49.177	94.675	39.501	2,4	54	393
Siena	25.321	29.177	54.498	24.073	2,2	55	1.077
Grosseto	35.800	39.272	75.072	31.888	2,3	42	299

**Tavola 1.5 segue - Popolazione residente per sesso, numero di famiglie, numero medio di componenti per famiglia, numero di convivenze, popolazione residente in convivenza per comune capoluogo di provincia - Anno 2004**

COMUNE CAPOLUOGO DI PROVINCIA	Popolazione residente al 31.12.2004			Numero di famiglie	Numero medio di componenti per famiglia	Numero di convivenze	Popolazione residente in convivenza
	Maschi	Femmine	Totale				
Perugia	75.008	82.834	157.842	62.698	2,5	116	1.089
Terni	51.662	57.337	108.999	46.185	2,4	40	211
Pesaro e Urbino	44.126	47.857	91.983	36.755	2,5	57	532
Ancona	48.414	53.383	101.797	43.638	2,3	89	478
Macerata	20.111	22.250	42.361	17.086	2,5	27	296
Ascoli Piceno	25.092	26.737	51.829	20.562	2,5	24	226
Viterbo	29.102	31.435	60.537	23.960	2,5	20	707
Rieti	22.270	24.564	46.834	18.334	2,5	34	283
Roma	1.197.120	1.356.753	2.553.873	1.044.000	2,4	2.700	27.962
Latina	53.946	58.000	111.946	47.708	2,3	16	138
Frosinone	23.633	25.160	48.793	19.014	2,6	7	76
L'Aquila	34.428	37.044	71.472	27.709	2,6	44	719
Teramo	25.388	27.307	52.695	19.432	2,7	12	425
Pescara	57.762	64.815	122.577	49.446	2,5	37	476
Chieti	27.189	28.938	56.127	22.306	2,5	58	131
Isernia	10.536	10.964	21.500	7.545	2,8	11	70
Campobasso	24.771	26.862	51.633	18.967	2,7	18	206
Caserta	37.625	41.863	79.488	28.738	2,8	22	155
Benevento	29.965	33.121	63.086	22.156	2,8	26	191
Napoli	474.889	520.282	995.171	371.157	2,7	392	3.969
Avellino	27.121	29.872	56.993	20.445	2,8	28	258
Salerno	63.727	72.091	135.818	54.369	2,5	48	368
Foggia	74.830	79.950	154.780	52.793	2,9	54	2.986
Bari	158.378	170.080	328.458	128.852	2,5	168	2.501
Taranto	94.978	104.034	199.012	69.895	2,8	76	998
Brindisi	41.998	45.937	87.935	31.660	2,8	30	165
Lecce	42.636	48.934	91.570	39.228	2,3	41	553
Potenza	33.388	35.451	68.839	24.990	2,7	24	695
Matera	29.067	30.077	59.144	18.907	3,1	24	380
Cosenza	33.330	37.350	70.680	28.314	2,5	43	388
Crotone	29.468	31.049	60.517	21.258	2,8	28	116
Catanzaro	45.869	49.230	95.099	34.606	2,7	42	448
Vibo Valentia	16.571	17.178	33.749	11.607	2,9	20	136
Reggio di Calabria	87.945	95.096	183.041	68.640	2,7	108	1.096
Trapani	33.973	36.762	70.735	26.322	2,7	31	227
Palermo	322.197	353.080	675.277	240.296	2,8	295	4.497
Messina	118.174	129.418	247.592	92.475	2,7	139	1.739
Agrigento	28.732	30.299	59.031	22.093	2,7	27	215
Caltanissetta	28.677	32.015	60.692	28.032	2,2	56	335
Enna	13.650	14.826	28.476	11.538	2,5	11	75
Catania	144.416	161.357	305.773	133.049	2,3	47	1.331
Ragusa	34.688	37.077	71.765	28.366	2,5	45	293
Siracusa	60.059	63.273	123.332	47.712	2,6	80	372
Sassari	59.925	65.004	124.929	50.474	2,5	51	810
Nuoro	17.519	19.153	36.672	14.390	2,5	27	232
Oristano	15.670	17.111	32.781	12.139	2,7	33	320
Cagliari	75.272	86.193	161.465	67.954	2,4	102	1.134
<b>ITALIA</b>	<b>8.137.905</b>	<b>9.019.886</b>	<b>17.157.791</b>	<b>7.386.880</b>	<b>2,3</b>	<b>10.754</b>	<b>147.140</b>



## Capitolo 2 - Movimento anagrafico

### TAVOLE PROVINCIALI

**Tavola 2.1 - Movimento anagrafico e popolazione residente per sesso e provincia - Anno 2004**

PROVINCE E REGIONI	Movimento naturale		Iscritti				Cancellati			Popolazione residente alla fine dell'anno	
	Nati vivi	Morti	Da altro comune	Dall'estero	Per altri motivi	Totale	Per altro comune	Per l'estero	Per altri motivi		Totale
MASCHI E FEMMINE											
Torino	19.970	21.447	63.685	18.066	35.874	117.625	66.186	1.769	3.212	71.167	2.236.941
Vercelli	1.389	2.218	5.308	1.067	155	6.530	5.112	151	207	5.470	177.280
Biella	1.406	2.315	6.859	982	111	7.952	6.899	217	151	7.267	188.197
Verbano-Cusio-Ossola	1.338	1.834	4.847	1.125	256	6.228	4.489	188	177	4.854	161.575
Novara	3.118	3.644	11.903	2.447	519	14.869	10.484	273	532	11.289	353.743
Cuneo	5.251	6.245	16.736	4.205	474	21.415	15.318	520	658	16.496	569.987
Asti	1.780	2.624	6.756	1.515	269	8.540	6.162	192	192	6.546	213.369
Alessandria	3.161	5.924	12.869	3.215	4.705	20.789	11.535	255	274	12.064	429.080
<b>Piemonte</b>	<b>37.413</b>	<b>46.251</b>	<b>128.963</b>	<b>32.622</b>	<b>42.363</b>	<b>203.948</b>	<b>126.185</b>	<b>3.565</b>	<b>5.403</b>	<b>135.153</b>	<b>4.330.172</b>
<b>Valle d'Aosta</b>	<b>1.177</b>	<b>1.208</b>	<b>4.531</b>	<b>637</b>	<b>128</b>	<b>5.296</b>	<b>4.130</b>	<b>86</b>	<b>221</b>	<b>4.437</b>	<b>122.868</b>
Varese	7.985	7.392	30.978	7.459	5.987	44.424	27.932	1.266	2.198	31.396	843.250
Como	5.479	4.855	20.417	4.671	2.658	27.746	17.152	784	1.148	19.084	560.941
Lecco	3.198	2.823	11.012	2.033	260	13.305	9.765	281	308	10.354	322.150
Sondrio	1.616	1.709	3.985	849	134	4.968	3.726	280	173	4.179	179.089
Milano	38.189	32.720	108.548	58.510	18.160	185.218	115.664	4.526	7.046	127.236	3.839.216
Bergamo	11.057	7.949	36.275	11.481	999	48.755	31.348	888	1.007	33.243	1.022.428
Brescia	12.621	9.455	37.874	14.518	1.255	53.647	34.345	1.107	1.870	37.322	1.169.259
Pavia	4.071	6.031	19.830	3.630	497	23.957	15.502	273	478	16.253	510.505
Lodi	2.051	1.932	7.927	1.970	260	10.157	6.251	138	207	6.596	209.129
Cremona	2.963	3.618	10.963	2.839	285	14.087	9.387	232	489	10.108	346.168
Mantova	3.668	4.101	13.155	4.533	320	18.008	11.633	391	494	12.518	390.957
<b>Lombardia</b>	<b>92.898</b>	<b>82.585</b>	<b>300.964</b>	<b>112.493</b>	<b>30.815</b>	<b>444.272</b>	<b>282.705</b>	<b>10.166</b>	<b>15.418</b>	<b>308.289</b>	<b>9.393.092</b>
Bolzano-Bozen	5.450	3.761	10.249	3.325	946	14.520	9.603	833	341	10.777	477.067
Trento	5.452	4.478	13.078	4.172	1.553	18.803	11.256	511	1.293	13.060	497.546
<b>Trentino-Alto Adige</b>	<b>10.902</b>	<b>8.239</b>	<b>23.327</b>	<b>7.497</b>	<b>2.499</b>	<b>33.323</b>	<b>20.859</b>	<b>1.344</b>	<b>1.634</b>	<b>23.837</b>	<b>974.613</b>
Verona	9.224	7.521	24.954	8.182	1.682	34.818	23.205	921	1.598	25.724	860.796
Vicenza	9.231	6.899	25.958	9.988	1.373	37.319	24.767	979	1.846	27.592	831.356
Belluno	1.798	2.466	5.074	1.678	331	7.083	4.987	326	351	5.664	212.244
Treviso	9.039	6.806	28.185	11.098	901	40.184	25.919	1.265	1.001	28.185	838.732
Venezia	7.378	7.868	18.468	7.041	2.199	27.708	18.730	754	907	20.391	829.418
Padova	8.608	7.470	25.542	8.923	2.071	36.536	23.994	773	1.318	26.085	882.779
Rovigo	1.819	2.727	5.813	1.596	181	7.590	5.402	216	268	5.886	244.625
<b>Veneto</b>	<b>47.097</b>	<b>41.757</b>	<b>133.994</b>	<b>48.506</b>	<b>8.738</b>	<b>191.238</b>	<b>127.004</b>	<b>5.234</b>	<b>7.289</b>	<b>139.527</b>	<b>4.699.950</b>
Pordenone	2.900	2.845	9.980	3.138	206	13.324	9.050	422	603	10.075	297.699
Udine	4.262	5.979	15.856	3.343	1.229	20.428	14.198	616	670	15.484	528.246
Gorizia	1.123	1.594	4.734	1.081	781	6.596	4.393	184	274	4.851	140.681
Trieste	1.816	3.503	3.154	1.479	62	4.695	2.974	393	915	4.282	238.092
<b>Friuli-Venezia Giulia</b>	<b>10.101</b>	<b>13.921</b>	<b>33.724</b>	<b>9.041</b>	<b>2.278</b>	<b>45.043</b>	<b>30.615</b>	<b>1.615</b>	<b>2.462</b>	<b>34.692</b>	<b>1.204.718</b>
Imperia	1.645	2.558	6.573	1.590	6.650	14.813	5.600	463	243	6.306	215.591
Savona	2.143	3.656	9.395	1.842	1.188	12.425	8.356	228	243	8.827	281.620
Genova	6.586	11.422	15.109	8.858	3.094	27.061	14.889	771	2.566	18.226	875.732
La Spezia	1.640	2.837	5.857	1.048	1.052	7.957	5.276	147	180	5.603	219.366
<b>Liguria</b>	<b>12.014</b>	<b>20.473</b>	<b>36.934</b>	<b>13.338</b>	<b>11.984</b>	<b>62.256</b>	<b>34.121</b>	<b>1.609</b>	<b>3.232</b>	<b>38.962</b>	<b>1.592.309</b>
Piacenza	2.271	3.430	8.521	3.027	299	11.847	7.350	257	338	7.945	273.689
Parma	3.702	4.864	13.838	4.271	10.233	28.342	11.053	398	2.269	13.720	413.198
Reggio nell'Emilia	5.289	4.686	17.456	5.335	6.617	29.408	13.235	359	1.326	14.920	487.003
Modena	6.553	6.589	21.181	7.927	748	29.856	20.246	497	1.148	21.891	659.925
Bologna	8.492	10.624	33.672	8.429	1.474	43.575	30.205	806	1.118	32.129	944.297
Ferrara	2.492	4.532	8.521	2.671	722	11.914	6.836	157	467	7.460	349.774
Ravenna	3.101	4.004	8.373	3.298	6.179	17.850	5.704	283	986	6.973	365.369
Forlì-Cesena	3.483	3.650	8.755	3.438	368	12.561	7.082	314	485	7.881	371.318
Rimini	2.692	2.593	8.058	2.926	1.766	12.750	6.493	428	476	7.397	286.796
<b>Emilia-Romagna</b>	<b>38.075</b>	<b>44.972</b>	<b>128.375</b>	<b>41.322</b>	<b>28.406</b>	<b>198.103</b>	<b>108.204</b>	<b>3.499</b>	<b>8.613</b>	<b>120.316</b>	<b>4.151.369</b>
Massa-Carrara	1.504	2.354	3.702	950	1.530	6.182	3.093	137	105	3.335	200.644
Lucca	3.130	4.276	8.949	2.304	326	11.579	7.447	305	600	8.352	379.117
Pistoia	2.449	2.897	8.705	2.247	283	11.235	7.247	211	468	7.926	277.028
Firenze	9.120	10.214	25.387	10.553	1.821	37.761	26.533	966	1.729	29.228	965.388
Prato	2.545	2.080	5.441	3.472	3.641	12.554	5.531	166	1.888	7.585	238.826
Livorno	2.691	3.789	6.634	2.155	252	9.041	5.758	253	150	6.161	330.739
Pisa	3.428	4.158	12.508	2.540	273	15.321	10.822	398	415	11.635	394.101
Arezzo	2.951	3.586	7.648	2.906	311	10.865	6.391	249	328	6.968	333.385
Siena	2.227	3.100	7.380	2.476	319	10.175	6.501	239	501	7.241	260.882
Grosseto	1.650	2.627	5.408	1.876	493	7.777	4.192	152	131	4.475	218.159
<b>Toscana</b>	<b>31.695</b>	<b>39.081</b>	<b>91.762</b>	<b>31.479</b>	<b>9.249</b>	<b>132.490</b>	<b>83.515</b>	<b>3.076</b>	<b>6.315</b>	<b>92.906</b>	<b>3.598.269</b>

**Tavola 2.1 segue - Movimento anagrafico e popolazione residente per sesso e provincia - Anno 2004**

PROVINCE E REGIONI	Movimento naturale		Iscritti				Cancellati				Popolazione residente alla fine dell'anno
	Nati vivi	Morti	Da altro comune	Dall'estero	Per altri motivi	Totale	Per altro comune	Per l'estero	Per altri motivi	Totale	
<b>MASCHI E FEMMINE</b>											
Perugia	5.767	6.389	12.718	6.581	2.944	22.243	10.731	507	662	11.900	632.420
Terni	1.850	2.703	3.930	1.897	408	6.235	3.628	124	435	4.187	226.518
<b>Umbria</b>	<b>7.617</b>	<b>9.092</b>	<b>16.648</b>	<b>8.478</b>	<b>3.352</b>	<b>28.478</b>	<b>14.359</b>	<b>631</b>	<b>1.097</b>	<b>16.087</b>	<b>858.938</b>
Pesaro e Urbino	3.283	3.512	10.328	2.648	378	13.354	8.309	370	591	9.270	365.249
Ancona	4.175	4.875	10.955	3.590	526	15.071	9.114	384	1.139	10.637	461.345
Macerata	2.732	3.265	6.281	3.024	1.821	11.126	5.990	391	480	6.861	313.225
Ascoli Piceno	3.206	3.671	8.093	2.634	244	10.971	7.210	257	407	7.874	378.961
<b>Marche</b>	<b>13.396</b>	<b>15.323</b>	<b>35.657</b>	<b>11.896</b>	<b>2.969</b>	<b>50.522</b>	<b>30.623</b>	<b>1.402</b>	<b>2.617</b>	<b>34.642</b>	<b>1.518.780</b>
Viterbo	2.334	3.099	7.560	2.225	914	10.699	5.500	150	156	5.806	299.830
Rieti	1.195	1.705	4.128	968	340	5.436	3.246	77	127	3.450	153.258
Roma	39.344	35.884	74.822	43.819	13.689	132.330	76.022	3.323	6.468	85.813	3.807.992
Latina	5.020	4.032	10.208	3.465	1.892	15.565	8.179	419	241	8.839	519.850
Frosinone	4.139	4.630	7.346	2.089	449	9.884	7.299	345	211	7.855	489.042
<b>Lazio</b>	<b>52.032</b>	<b>49.350</b>	<b>104.064</b>	<b>52.566</b>	<b>17.284</b>	<b>173.914</b>	<b>100.246</b>	<b>4.314</b>	<b>7.203</b>	<b>111.763</b>	<b>5.269.972</b>
L'Aquila	2.478	3.304	5.229	2.191	559	7.979	4.693	260	388	5.341	304.068
Teramo	2.696	2.809	6.406	2.259	376	9.041	5.502	392	488	6.382	296.063
Pescara	2.778	3.006	7.449	1.535	479	9.463	6.269	300	417	6.986	307.974
Chieti	3.149	3.956	6.377	1.808	6.416	14.601	6.347	457	221	7.025	391.167
<b>Abruzzo</b>	<b>11.101</b>	<b>13.075</b>	<b>25.461</b>	<b>7.793</b>	<b>7.830</b>	<b>41.084</b>	<b>22.811</b>	<b>1.409</b>	<b>1.514</b>	<b>25.734</b>	<b>1.299.272</b>
Isernia	654	964	1.439	403	363	2.205	1.477	241	46	1.764	90.086
Campobasso	1.895	2.492	3.598	758	435	4.791	3.710	251	108	4.069	231.867
<b>Molise</b>	<b>2.549</b>	<b>3.456</b>	<b>5.037</b>	<b>1.161</b>	<b>798</b>	<b>6.996</b>	<b>5.187</b>	<b>492</b>	<b>154</b>	<b>5.833</b>	<b>321.953</b>
Caserta	10.211	6.397	22.843	6.314	2.285	31.442	23.384	483	564	24.431	879.342
Benevento	2.555	2.809	4.660	808	1.571	7.039	4.519	320	54	4.893	289.455
Napoli	37.715	23.324	63.781	10.570	5.045	79.396	84.207	1.310	858	86.375	3.092.859
Avellino	4.008	4.185	8.380	2.047	354	10.781	7.953	700	442	9.095	437.560
Salerno	10.613	9.286	18.508	7.022	2.160	27.690	20.546	1.120	356	22.022	1.089.770
<b>Campania</b>	<b>65.102</b>	<b>46.001</b>	<b>118.172</b>	<b>26.761</b>	<b>11.415</b>	<b>156.348</b>	<b>140.609</b>	<b>3.933</b>	<b>2.274</b>	<b>146.816</b>	<b>5.788.986</b>
Foggia	7.254	5.496	6.640	2.006	412	9.058	10.318	1.238	405	11.961	686.856
Bari	16.497	11.548	17.970	3.661	18.124	39.755	20.292	1.229	763	22.284	1.594.109
Taranto	5.547	4.228	7.647	772	407	8.826	8.694	412	147	9.253	580.588
Brindisi	3.696	3.153	3.865	960	1.421	6.246	5.087	1.031	23	6.141	401.217
Lecce	7.575	6.641	11.803	2.688	2.718	17.209	12.170	1.297	314	13.781	805.397
<b>Puglia</b>	<b>40.569</b>	<b>31.066</b>	<b>47.925</b>	<b>10.087</b>	<b>23.082</b>	<b>81.094</b>	<b>56.561</b>	<b>5.207</b>	<b>1.652</b>	<b>63.420</b>	<b>4.068.167</b>
Potenza	3.349	3.839	3.930	1.169	786	5.885	5.261	537	133	5.931	392.218
Matera	1.948	1.673	2.055	658	90	2.803	2.566	373	57	2.996	204.328
<b>Basilicata</b>	<b>5.297</b>	<b>5.512</b>	<b>5.985</b>	<b>1.827</b>	<b>876</b>	<b>8.688</b>	<b>7.827</b>	<b>910</b>	<b>190</b>	<b>8.927</b>	<b>596.546</b>
Cosenza	6.362	6.079	11.645	3.049	488	15.182	13.974	2.581	368	16.923	732.615
Crotone	1.920	1.359	2.481	806	89	3.376	3.659	361	87	4.107	172.970
Catanzaro	3.315	3.147	5.444	1.483	1.359	8.286	7.049	1.255	197	8.501	368.923
Vibo Valentia	1.617	1.506	2.570	769	106	3.445	3.689	789	77	4.555	168.894
Reggio di Calabria	5.498	5.090	6.863	2.585	3.964	13.412	10.320	626	2.270	13.216	565.866
<b>Calabria</b>	<b>18.712</b>	<b>17.181</b>	<b>29.003</b>	<b>8.692</b>	<b>6.006</b>	<b>43.701</b>	<b>38.691</b>	<b>5.612</b>	<b>2.999</b>	<b>47.302</b>	<b>2.009.268</b>
Trapani	4.289	4.070	6.856	978	4.254	12.088	7.392	479	220	8.091	432.963
Palermo	13.558	10.695	23.323	3.194	2.052	28.569	27.510	1.513	1.708	30.731	1.239.272
Messina	5.583	6.400	9.986	1.870	237	12.093	11.633	665	117	12.415	657.785
Agrigento	4.683	4.163	4.747	2.194	1.477	8.418	6.325	2.716	103	9.144	456.612
Caltanissetta	3.128	2.548	2.673	746	454	3.873	4.226	872	42	5.140	275.221
Enna	1.606	1.742	1.819	519	33	2.371	2.449	614	74	3.137	174.426
Catania	11.815	8.846	26.228	2.383	2.197	30.808	27.328	1.371	502	29.201	1.071.883
Ragusa	3.089	2.695	3.652	2.007	694	6.353	3.729	381	193	4.303	306.741
Siracusa	3.977	3.559	6.256	1.295	134	7.685	6.624	587	76	7.287	398.178
<b>Sicilia</b>	<b>51.728</b>	<b>44.718</b>	<b>85.540</b>	<b>15.186</b>	<b>11.532</b>	<b>112.258</b>	<b>97.216</b>	<b>9.198</b>	<b>3.035</b>	<b>109.449</b>	<b>5.013.081</b>
Sassari	3.926	3.727	7.327	970	3.134	11.431	6.157	333	200	6.690	465.624
Nuoro	2.160	2.322	3.323	426	52	3.801	3.928	217	50	4.195	263.437
Oristano	1.092	1.432	2.270	269	631	3.170	2.127	137	29	2.293	153.929
Cagliari	5.946	5.916	16.060	1.519	1.022	18.601	15.466	860	270	16.596	767.062
<b>Sardegna</b>	<b>13.124</b>	<b>13.397</b>	<b>28.980</b>	<b>3.184</b>	<b>4.839</b>	<b>37.003</b>	<b>27.678</b>	<b>1.547</b>	<b>549</b>	<b>29.774</b>	<b>1.650.052</b>
<b>ITALIA</b>	<b>562.599</b>	<b>546.658</b>	<b>1.385.046</b>	<b>444.566</b>	<b>226.443</b>	<b>2.056.055</b>	<b>1.359.146</b>	<b>64.849</b>	<b>73.871</b>	<b>1.497.866</b>	<b>58.462.375</b>
<b>Italia Settentrionale</b>	<b>249.677</b>	<b>259.406</b>	<b>790.812</b>	<b>265.456</b>	<b>127.211</b>	<b>1.183.479</b>	<b>733.823</b>	<b>27.118</b>	<b>44.272</b>	<b>805.213</b>	<b>26.469.091</b>
Italia Nord-Occidentale	143.502	150.517	471.392	159.090	85.290	715.772	447.141	15.426	24.274	486.841	15.438.441
Italia Nord-Orientale	106.175	108.889	319.420	106.366	41.921	467.707	286.682	11.692	19.998	318.372	11.030.650
<b>Italia Centrale</b>	<b>104.740</b>	<b>112.846</b>	<b>248.131</b>	<b>104.419</b>	<b>32.854</b>	<b>385.404</b>	<b>228.743</b>	<b>9.423</b>	<b>17.232</b>	<b>255.398</b>	<b>11.245.959</b>
<b>Italia Meridionale</b>	<b>143.330</b>	<b>116.291</b>	<b>231.583</b>	<b>56.321</b>	<b>50.007</b>	<b>337.911</b>	<b>271.686</b>	<b>17.563</b>	<b>8.783</b>	<b>298.032</b>	<b>14.084.192</b>
<b>Italia Insulare</b>	<b>64.852</b>	<b>58.115</b>	<b>114.520</b>	<b>18.370</b>	<b>16.371</b>	<b>149.261</b>	<b>124.894</b>	<b>10.745</b>	<b>3.584</b>	<b>139.223</b>	<b>6.663.133</b>



**Tavola 2.1 segue - Movimento anagrafico e popolazione residente per sesso e provincia - Anno 2004**

PROVINCE E REGIONI	Movimento naturale		Iscritti				Cancellati				Popolazione residente alla fine dell'anno
	Nati vivi	Morti	Da altro comune	Dall'estero	Per altri motivi	Totale	Per altro comune	Per l'estero	Per altri motivi	Totale	
<b>MASCHI</b>											
Torino	10.329	10.569	31.737	9.392	20.429	61.558	33.240	980	1.993	36.213	1.083.388
Vercelli	712	1.128	2.657	532	113	3.302	2.535	79	115	2.729	85.633
Biella	738	1.116	3.396	454	67	3.917	3.405	108	96	3.609	89.958
Verbano-Cusio-Ossola	722	909	2.394	442	169	3.005	2.184	96	108	2.388	78.065
Novara	1.597	1.765	6.164	1.218	351	7.733	5.365	164	360	5.889	171.630
Cuneo	2.683	3.197	8.451	2.018	352	10.821	7.634	290	376	8.300	280.657
Asti	915	1.287	3.411	752	180	4.343	3.085	107	106	3.298	103.706
Alessandria	1.587	2.870	6.416	1.546	2.571	10.533	5.700	136	162	5.998	206.279
<b>Piemonte</b>	<b>19.283</b>	<b>22.841</b>	<b>64.626</b>	<b>16.354</b>	<b>24.232</b>	<b>105.212</b>	<b>63.148</b>	<b>1.960</b>	<b>3.316</b>	<b>68.424</b>	<b>2.099.316</b>
<b>Valle d'Aosta</b>	<b>591</b>	<b>615</b>	<b>2.406</b>	<b>310</b>	<b>75</b>	<b>2.791</b>	<b>2.150</b>	<b>43</b>	<b>141</b>	<b>2.334</b>	<b>60.534</b>
Varese	4.070	3.524	15.901	3.878	3.364	23.143	14.243	661	1.205	16.109	409.769
Como	2.815	2.336	10.420	2.390	1.425	14.235	8.678	413	687	9.778	273.757
Lecco	1.627	1.431	5.676	1.113	164	6.953	4.977	152	203	5.332	157.913
Sondrio	813	875	2.004	447	79	2.530	1.852	150	86	2.088	87.674
Milano	19.427	16.117	55.164	32.186	11.317	98.667	59.222	2.452	4.463	66.137	1.857.978
Bergamo	5.638	3.898	19.127	6.153	696	25.976	16.268	513	664	17.445	506.483
Brescia	6.456	4.703	20.091	8.064	940	29.095	17.879	587	1.263	19.729	577.576
Pavia	2.108	2.900	10.251	1.872	339	12.462	7.994	148	290	8.432	246.525
Lodi	999	977	4.244	1.111	150	5.505	3.252	67	131	3.450	102.751
Cremona	1.537	1.734	5.753	1.609	199	7.561	4.875	126	288	5.289	169.013
Mantova	1.827	2.038	6.821	2.343	201	9.365	5.932	187	330	6.449	190.553
<b>Lombardia</b>	<b>47.317</b>	<b>40.533</b>	<b>155.452</b>	<b>61.166</b>	<b>18.874</b>	<b>235.492</b>	<b>145.172</b>	<b>5.456</b>	<b>9.610</b>	<b>160.238</b>	<b>4.579.992</b>
Bolzano-Bozen	2.815	1.865	5.195	1.701	638	7.534	4.811	455	246	5.512	235.671
Trento	2.817	2.231	6.606	1.981	939	9.526	5.594	239	728	6.561	243.104
<b>Trentino-Alto Adige</b>	<b>5.632</b>	<b>4.096</b>	<b>11.801</b>	<b>3.682</b>	<b>1.577</b>	<b>17.060</b>	<b>10.405</b>	<b>694</b>	<b>974</b>	<b>12.073</b>	<b>478.775</b>
Verona	4.735	3.769	12.826	4.560	1.113	18.499	11.808	502	982	13.292	422.342
Vicenza	4.706	3.412	13.582	5.577	843	20.002	12.675	525	1.096	14.296	411.316
Belluno	912	1.164	2.472	839	169	3.480	2.379	179	195	2.753	101.845
Treviso	4.761	3.408	14.753	6.001	673	21.427	13.195	751	650	14.596	413.927
Venezia	3.747	3.919	9.359	3.613	1.277	14.249	9.334	412	536	10.282	402.638
Padova	4.425	3.682	12.845	4.562	1.280	18.687	11.923	408	930	13.261	430.854
Rovigo	921	1.336	2.901	857	106	3.864	2.596	129	167	2.892	118.606
<b>Veneto</b>	<b>24.207</b>	<b>20.690</b>	<b>68.738</b>	<b>26.009</b>	<b>5.461</b>	<b>100.208</b>	<b>63.910</b>	<b>2.906</b>	<b>4.556</b>	<b>71.372</b>	<b>2.301.528</b>
Pordenone	1.422	1.379	5.229	1.620	139	6.988	4.722	215	398	5.335	145.978
Udine	2.169	2.840	8.092	1.602	699	10.393	7.152	315	428	7.895	256.018
Gorizia	585	755	2.560	643	522	3.725	2.297	112	218	2.627	68.596
Trieste	956	1.556	1.600	734	46	2.380	1.552	222	591	2.365	111.675
<b>Friuli-Venezia Giulia</b>	<b>5.132</b>	<b>6.530</b>	<b>17.481</b>	<b>4.599</b>	<b>1.406</b>	<b>23.486</b>	<b>15.723</b>	<b>864</b>	<b>1.635</b>	<b>18.222</b>	<b>582.267</b>
Imperia	860	1.294	3.200	841	3.498	7.539	2.670	246	136	3.052	103.160
Savona	1.094	1.755	4.576	929	677	6.182	3.993	107	152	4.252	133.832
Genova	3.380	5.395	7.427	4.116	1.826	13.369	7.325	409	1.399	9.133	412.011
La Spezia	854	1.367	2.896	544	548	3.988	2.557	81	110	2.748	104.358
<b>Liguria</b>	<b>6.188</b>	<b>9.811</b>	<b>18.099</b>	<b>6.430</b>	<b>6.549</b>	<b>31.078</b>	<b>16.545</b>	<b>843</b>	<b>1.797</b>	<b>19.185</b>	<b>753.361</b>
Piacenza	1.156	1.711	4.332	1.510	196	6.038	3.662	154	175	3.991	133.037
Parma	1.910	2.325	7.200	2.085	5.535	14.820	5.715	210	1.193	7.118	200.576
Reggio nell'Emilia	2.730	2.317	9.261	2.757	3.884	15.902	6.897	185	797	7.879	240.043
Modena	3.349	3.300	11.294	4.216	515	16.025	10.563	281	743	11.587	323.628
Bologna	4.374	5.151	17.165	4.141	983	22.289	15.474	400	711	16.585	454.692
Ferrara	1.297	2.236	4.296	1.067	489	5.852	3.376	82	253	3.711	167.139
Ravenna	1.610	1.951	4.440	1.650	3.457	9.547	2.903	149	545	3.597	177.490
Forlì-Cesena	1.769	1.850	4.555	1.784	248	6.587	3.601	173	337	4.111	181.511
Rimini	1.345	1.305	4.049	1.330	1.051	6.430	3.240	230	282	3.752	139.394
<b>Emilia-Romagna</b>	<b>19.540</b>	<b>22.146</b>	<b>66.592</b>	<b>20.540</b>	<b>16.358</b>	<b>103.490</b>	<b>55.431</b>	<b>1.864</b>	<b>5.036</b>	<b>62.331</b>	<b>2.017.510</b>
Massa-Carrara	743	1.199	1.863	495	853	3.211	1.520	73	51	1.644	96.396
Lucca	1.572	2.047	4.476	1.109	200	5.785	3.679	158	340	4.177	182.023
Pistoia	1.254	1.431	4.403	1.052	190	5.645	3.587	98	284	3.969	133.422
Firenze	4.779	4.933	12.743	5.590	1.123	19.456	13.360	502	953	14.815	462.697
Prato	1.295	1.039	2.801	1.942	2.110	6.853	2.835	74	937	3.846	116.943
Livorno	1.418	1.861	3.425	960	154	4.539	2.937	148	68	3.153	158.628
Pisa	1.780	2.103	6.386	1.267	197	7.850	5.498	220	287	6.005	191.539
Arezzo	1.490	1.783	3.944	1.431	203	5.578	3.284	127	181	3.592	162.481
Siena	1.143	1.591	3.785	1.208	189	5.182	3.305	130	255	3.690	126.397
Grosseto	855	1.342	2.770	729	272	3.771	2.062	76	56	2.194	104.738
<b>Toscana</b>	<b>16.329</b>	<b>19.329</b>	<b>46.596</b>	<b>15.783</b>	<b>5.491</b>	<b>67.870</b>	<b>42.067</b>	<b>1.606</b>	<b>3.412</b>	<b>47.085</b>	<b>1.735.264</b>

**Tavola 2.1 segue - Movimento anagrafico e popolazione residente per sesso e provincia - Anno 2004**

PROVINCE E REGIONI	Movimento naturale		Iscritti				Cancellati				Popolazione residente alla fine dell'anno
	Nati vivi	Morti	Da altro comune	Dall'estero	Per altri motivi	Totale	Per altro comune	Per l'estero	Per altri motivi	Totale	
<b>MASCHI</b>											
Perugia	2.917	3.270	6.389	3.118	1.586	11.093	5.295	256	335	5.886	306.437
Terni	927	1.368	1.974	831	235	3.040	1.771	67	199	2.037	108.706
<b>Umbria</b>	<b>3.844</b>	<b>4.638</b>	<b>8.363</b>	<b>3.949</b>	<b>1.821</b>	<b>14.133</b>	<b>7.066</b>	<b>323</b>	<b>534</b>	<b>7.923</b>	<b>415.143</b>
Pesaro e Urbino	1.695	1.768	5.368	1.294	258	6.920	4.208	186	352	4.746	179.138
Ancona	2.145	2.435	5.657	1.766	344	7.767	4.653	192	547	5.392	222.860
Macerata	1.447	1.665	3.247	1.597	1.008	5.852	2.993	218	298	3.509	152.778
Ascoli Piceno	1.636	1.869	4.111	1.211	138	5.460	3.549	133	195	3.877	184.608
<b>Marche</b>	<b>6.923</b>	<b>7.737</b>	<b>18.383</b>	<b>5.868</b>	<b>1.748</b>	<b>25.999</b>	<b>15.403</b>	<b>729</b>	<b>1.392</b>	<b>17.524</b>	<b>739.384</b>
Viterbo	1.222	1.648	3.964	1.073	518	5.555	2.795	74	73	2.942	146.188
Rieti	648	878	2.100	444	192	2.736	1.603	38	61	1.702	74.762
Roma	20.123	17.709	36.853	22.215	7.202	66.270	38.544	1.744	3.731	44.019	1.811.344
Latina	2.590	2.130	5.181	2.053	1.010	8.244	4.122	222	146	4.490	254.674
Frosinone	2.134	2.461	3.662	1.008	241	4.911	3.534	196	107	3.837	239.011
<b>Lazio</b>	<b>26.717</b>	<b>24.826</b>	<b>51.760</b>	<b>26.793</b>	<b>9.163</b>	<b>87.716</b>	<b>50.598</b>	<b>2.274</b>	<b>4.118</b>	<b>56.990</b>	<b>2.525.979</b>
L'Aquila	1.318	1.713	2.761	1.051	324	4.136	2.294	142	204	2.640	148.079
Teramo	1.380	1.477	3.238	1.088	189	4.515	2.653	197	275	3.125	144.733
Pescara	1.453	1.562	3.641	708	290	4.639	3.116	166	189	3.471	148.522
Chieti	1.618	2.066	3.176	821	3.484	7.481	3.070	245	91	3.406	190.375
<b>Abruzzo</b>	<b>5.769</b>	<b>6.818</b>	<b>12.816</b>	<b>3.668</b>	<b>4.287</b>	<b>20.771</b>	<b>11.133</b>	<b>750</b>	<b>759</b>	<b>12.642</b>	<b>631.709</b>
Isernia	338	491	758	190	193	1.141	736	131	24	891	44.074
Campobasso	1.015	1.291	1.806	352	226	2.384	1.781	155	55	1.991	112.825
<b>Molise</b>	<b>1.353</b>	<b>1.782</b>	<b>2.564</b>	<b>542</b>	<b>419</b>	<b>3.525</b>	<b>2.517</b>	<b>286</b>	<b>79</b>	<b>2.882</b>	<b>156.899</b>
Caserta	5.292	3.428	11.319	2.962	1.305	15.586	11.758	227	330	12.315	428.870
Benevento	1.359	1.414	2.302	320	807	3.429	2.147	185	28	2.360	140.487
Napoli	19.408	11.811	32.215	3.977	2.653	38.845	43.490	744	487	44.721	1.500.373
Avellino	2.038	2.136	4.190	908	187	5.285	3.853	388	244	4.485	214.173
Salerno	5.484	4.884	9.260	3.128	1.143	13.531	10.111	673	219	11.003	531.564
<b>Campania</b>	<b>33.581</b>	<b>23.673</b>	<b>59.286</b>	<b>11.295</b>	<b>6.095</b>	<b>76.676</b>	<b>71.359</b>	<b>2.217</b>	<b>1.308</b>	<b>74.884</b>	<b>2.815.467</b>
Foggia	3.746	2.885	3.326	1.042	247	4.615	5.198	673	230	6.101	336.143
Bari	8.380	5.899	9.156	2.155	9.728	21.039	10.500	707	488	11.695	781.044
Taranto	2.755	2.192	3.854	406	321	4.581	4.479	237	52	4.768	281.919
Brindisi	1.891	1.675	1.976	490	752	3.218	2.591	572	14	3.177	192.463
Lecce	3.821	3.340	5.738	1.347	1.548	8.633	5.853	782	167	6.802	384.086
<b>Puglia</b>	<b>20.593</b>	<b>15.991</b>	<b>24.050</b>	<b>5.440</b>	<b>12.596</b>	<b>42.086</b>	<b>28.621</b>	<b>2.971</b>	<b>951</b>	<b>32.543</b>	<b>1.975.655</b>
Potenza	1.689	1.967	1.994	533	413	2.940	2.650	316	87	3.053	192.425
Matera	967	898	1.033	347	52	1.432	1.320	218	36	1.574	100.548
<b>Basilicata</b>	<b>2.656</b>	<b>2.865</b>	<b>3.027</b>	<b>880</b>	<b>465</b>	<b>4.372</b>	<b>3.970</b>	<b>534</b>	<b>123</b>	<b>4.627</b>	<b>292.973</b>
Cosenza	3.322	3.156	5.867	1.393	261	7.521	6.895	1.454	209	8.558	358.966
Crotone	987	697	1.227	414	46	1.687	1.824	216	54	2.094	84.609
Catanzaro	1.725	1.597	2.726	646	685	4.057	3.522	737	106	4.365	179.318
Vibo Valentia	814	784	1.320	359	67	1.746	1.902	470	38	2.410	83.387
Reggio di Calabria	2.892	2.603	3.499	1.203	1.976	6.678	5.416	359	1.172	6.947	275.058
<b>Calabria</b>	<b>9.740</b>	<b>8.837</b>	<b>14.639</b>	<b>4.015</b>	<b>3.035</b>	<b>21.689</b>	<b>19.559</b>	<b>3.236</b>	<b>1.579</b>	<b>24.374</b>	<b>981.338</b>
Trapani	2.216	2.036	3.435	519	2.118	6.072	3.727	277	108	4.112	209.785
Palermo	6.983	5.358	11.603	1.789	1.086	14.478	14.157	842	1.071	16.070	597.286
Messina	2.868	3.153	4.900	857	149	5.906	5.811	364	65	6.240	315.886
Agrigento	2.418	2.145	2.362	1.133	723	4.218	3.166	1.491	51	4.708	220.915
Caltanissetta	1.600	1.307	1.413	359	234	2.006	2.180	473	17	2.670	132.543
Enna	810	877	918	254	28	1.200	1.163	317	30	1.510	83.841
Catania	6.085	4.458	12.896	1.258	1.184	15.338	13.733	757	295	14.785	517.959
Ragusa	1.596	1.417	1.907	1.391	466	3.764	2.001	230	68	2.299	150.931
Siracusa	2.063	1.825	3.239	660	83	3.982	3.471	320	34	3.825	194.956
<b>Sicilia</b>	<b>26.639</b>	<b>22.576</b>	<b>42.673</b>	<b>8.220</b>	<b>6.071</b>	<b>56.964</b>	<b>49.409</b>	<b>5.071</b>	<b>1.739</b>	<b>56.219</b>	<b>2.424.102</b>
Sassari	2.023	1.989	3.760	416	1.667	5.843	3.048	192	112	3.352	228.509
Nuoro	1.146	1.228	1.724	230	39	1.993	1.927	132	19	2.078	129.854
Oristano	558	787	1.147	145	355	1.647	1.005	87	16	1.108	75.926
Cagliari	3.089	3.176	8.183	779	637	9.599	7.764	504	162	8.430	375.319
<b>Sardegna</b>	<b>6.816</b>	<b>7.180</b>	<b>14.814</b>	<b>1.570</b>	<b>2.698</b>	<b>19.082</b>	<b>13.744</b>	<b>915</b>	<b>309</b>	<b>14.968</b>	<b>809.608</b>
<b>ITALIA</b>	<b>288.850</b>	<b>273.514</b>	<b>704.166</b>	<b>227.113</b>	<b>128.421</b>	<b>1.059.700</b>	<b>687.930</b>	<b>35.542</b>	<b>43.368</b>	<b>766.840</b>	<b>28.376.804</b>
<b>Italia Settentrionale</b>	<b>127.890</b>	<b>127.262</b>	<b>405.195</b>	<b>139.090</b>	<b>74.532</b>	<b>618.817</b>	<b>372.484</b>	<b>14.630</b>	<b>27.065</b>	<b>414.179</b>	<b>12.873.283</b>
Italia Nord-Occidentale	73.379	73.800	240.583	84.260	49.730	374.573	227.015	8.302	14.864	250.181	7.493.203
Italia Nord-Orientale	54.511	53.462	164.612	54.830	24.802	244.244	145.469	6.328	12.201	163.998	5.380.080
<b>Italia Centrale</b>	<b>53.813</b>	<b>56.530</b>	<b>125.102</b>	<b>52.393</b>	<b>18.223</b>	<b>195.718</b>	<b>115.134</b>	<b>4.932</b>	<b>9.456</b>	<b>129.522</b>	<b>5.415.770</b>
Italia Meridionale	73.692	59.966	116.382	25.840	26.897	169.119	137.159	9.994	4.799	151.952	6.854.041
Italia Insulare	33.455	29.756	57.487	9.790	8.769	76.046	63.153	5.986	2.048	71.187	3.233.710

**Tavola 2.1 segue - Movimento anagrafico e popolazione residente per sesso e provincia - Anno 2004**

PROVINCE E REGIONI	Movimento naturale		Iscritti				Cancellati			Popolazione residente alla fine dell'anno	
	Nati vivi	Morti	Da altro comune	Dall' estero	Per altri motivi	Totale	Per altro comune	Per l'estero	Per altri motivi		Totale
FEMMINE											
Torino	9.641	10.878	31.948	8.674	15.445	56.067	32.946	789	1.219	34.954	1.153.553
Vercelli	677	1.090	2.651	535	42	3.228	2.577	72	92	2.741	91.647
Biella	668	1.199	3.463	528	44	4.035	3.494	109	55	3.658	98.239
Verbano-Cusio-Ossola	616	925	2.453	683	87	3.223	2.305	92	69	2.466	83.510
Novara	1.521	1.879	5.739	1.229	168	7.136	5.119	109	172	5.400	182.113
Cuneo	2.568	3.048	8.285	2.187	122	10.594	7.684	230	282	8.196	289.330
Asti	865	1.337	3.345	763	89	4.197	3.077	85	86	3.248	109.663
Alessandria	1.574	3.054	6.453	1.669	2.134	10.256	5.835	119	112	6.066	222.801
<b>Piemonte</b>	<b>18.130</b>	<b>23.410</b>	<b>64.337</b>	<b>16.268</b>	<b>18.131</b>	<b>98.736</b>	<b>63.037</b>	<b>1.605</b>	<b>2.087</b>	<b>66.729</b>	<b>2.230.856</b>
<b>Valle d'Aosta</b>	<b>586</b>	<b>593</b>	<b>2.125</b>	<b>327</b>	<b>53</b>	<b>2.505</b>	<b>1.980</b>	<b>43</b>	<b>80</b>	<b>2.103</b>	<b>62.334</b>
Varese	3.915	3.868	15.077	3.581	2.623	21.281	13.689	605	993	15.287	433.481
Como	2.664	2.519	9.997	2.281	1.233	13.511	8.474	371	461	9.306	287.184
Lecco	1.571	1.392	5.336	920	96	6.352	4.788	129	105	5.022	164.237
Sondrio	803	834	1.981	402	55	2.438	1.874	130	87	2.091	91.415
Milano	18.762	16.603	53.384	26.324	6.843	86.551	56.442	2.074	2.583	61.099	1.981.238
Bergamo	5.419	4.051	17.148	5.328	303	22.779	15.080	375	343	15.798	515.948
Brescia	6.165	4.752	17.783	6.454	315	24.552	16.466	520	607	17.593	591.683
Pavia	1.963	3.131	9.579	1.758	158	11.495	7.508	125	188	7.821	263.980
Lodi	1.052	955	3.683	859	110	4.652	2.999	71	76	3.146	106.378
Cremona	1.426	1.884	5.210	1.230	86	6.526	4.512	106	201	4.819	177.155
Mantova	1.841	2.063	6.334	2.190	119	8.643	5.701	204	164	6.069	200.404
<b>Lombardia</b>	<b>45.581</b>	<b>42.052</b>	<b>145.512</b>	<b>51.327</b>	<b>11.941</b>	<b>208.780</b>	<b>137.533</b>	<b>4.710</b>	<b>5.808</b>	<b>148.051</b>	<b>4.813.100</b>
Bolzano-Bozen	2.635	1.896	5.054	1.624	308	6.986	4.792	378	95	5.265	241.396
Trento	2.635	2.247	6.472	2.191	614	9.277	5.662	272	565	6.499	254.442
<b>Trentino-Alto Adige</b>	<b>5.270</b>	<b>4.143</b>	<b>11.526</b>	<b>3.815</b>	<b>922</b>	<b>16.263</b>	<b>10.454</b>	<b>650</b>	<b>660</b>	<b>11.764</b>	<b>495.838</b>
Verona	4.489	3.752	12.128	3.622	569	16.319	11.397	419	616	12.432	438.454
Vicenza	4.525	3.487	12.376	4.411	530	17.317	12.092	454	750	13.296	420.040
Belluno	886	1.302	2.602	839	162	3.603	2.608	147	156	2.911	110.399
Treviso	4.278	3.398	13.432	5.097	228	18.757	12.724	514	351	13.589	424.805
Venezia	3.631	3.949	9.109	3.428	922	13.459	9.396	342	371	10.109	426.780
Padova	4.183	3.788	12.697	4.361	791	17.849	12.071	365	388	12.824	451.925
Rovigo	898	1.391	2.912	739	75	3.726	2.806	87	101	2.994	126.019
<b>Veneto</b>	<b>22.890</b>	<b>21.067</b>	<b>65.256</b>	<b>22.497</b>	<b>3.277</b>	<b>91.030</b>	<b>63.094</b>	<b>2.328</b>	<b>2.733</b>	<b>68.155</b>	<b>2.398.422</b>
Pordenone	1.478	1.466	4.751	1.518	67	6.336	4.328	207	205	4.740	151.721
Udine	2.093	3.139	7.764	1.741	530	10.035	7.046	301	242	7.589	272.228
Gorizia	538	839	2.174	438	259	2.871	2.096	72	56	2.224	72.085
Trieste	860	1.947	1.554	745	16	2.315	1.422	171	324	1.917	126.417
<b>Friuli-Venezia Giulia</b>	<b>4.969</b>	<b>7.391</b>	<b>16.243</b>	<b>4.442</b>	<b>872</b>	<b>21.557</b>	<b>14.892</b>	<b>751</b>	<b>827</b>	<b>16.470</b>	<b>622.451</b>
Imperia	785	1.264	3.373	749	3.152	7.274	2.930	217	107	3.254	112.431
Savona	1.049	1.901	4.819	913	511	6.243	4.363	121	91	4.575	147.788
Genova	3.206	6.027	7.682	4.742	1.268	13.692	7.564	362	1.167	9.093	463.721
La Spezia	786	1.470	2.961	504	504	3.969	2.719	66	70	2.855	115.008
<b>Liguria</b>	<b>5.826</b>	<b>10.662</b>	<b>18.835</b>	<b>6.908</b>	<b>5.435</b>	<b>31.178</b>	<b>17.576</b>	<b>766</b>	<b>1.435</b>	<b>19.777</b>	<b>838.948</b>
Piacenza	1.115	1.719	4.189	1.517	103	5.809	3.688	103	163	3.954	140.652
Parma	1.792	2.539	6.638	2.186	4.698	13.522	5.338	188	1.076	6.602	212.622
Reggio nell'Emilia	2.559	2.369	8.195	2.578	2.733	13.506	6.338	174	529	7.041	246.960
Modena	3.204	3.289	9.887	3.711	233	13.831	9.683	216	405	10.304	336.297
Bologna	4.118	5.473	16.507	4.288	491	21.286	14.731	406	407	15.544	489.605
Ferrara	1.195	2.296	4.225	1.604	233	6.062	3.460	75	214	3.749	182.635
Ravenna	1.491	2.053	3.933	1.648	2.722	8.303	2.801	134	441	3.376	187.879
Forlì-Cesena	1.714	1.800	4.200	1.654	120	5.974	3.481	141	148	3.770	189.807
Rimini	1.347	1.288	4.009	1.596	715	6.320	3.253	198	194	3.645	147.402
<b>Emilia-Romagna</b>	<b>18.535</b>	<b>22.826</b>	<b>61.783</b>	<b>20.782</b>	<b>12.048</b>	<b>94.613</b>	<b>52.773</b>	<b>1.635</b>	<b>3.577</b>	<b>57.985</b>	<b>2.133.859</b>
Massa-Carrara	761	1.155	1.839	455	677	2.971	1.573	64	54	1.691	104.248
Lucca	1.558	2.229	4.473	1.195	126	5.794	3.768	147	260	4.175	197.094
Pistoia	1.195	1.466	4.302	1.195	93	5.590	3.660	113	184	3.957	143.606
Firenze	4.341	5.281	12.644	4.963	698	18.305	13.173	464	776	14.413	502.691
Prato	1.250	1.041	2.640	1.530	1.531	5.701	2.696	92	951	3.739	121.883
Livorno	1.273	1.928	3.209	1.195	98	4.502	2.821	105	82	3.008	172.111
Pisa	1.648	2.055	6.122	1.273	76	7.471	5.324	178	128	5.630	202.562
Arezzo	1.461	1.803	3.704	1.475	108	5.287	3.107	122	147	3.376	170.904
Siena	1.084	1.509	3.595	1.268	130	4.993	3.196	109	246	3.551	134.485
Grosseto	795	1.285	2.638	1.147	221	4.006	2.130	76	75	2.281	113.421
<b>Toscana</b>	<b>15.366</b>	<b>19.752</b>	<b>45.166</b>	<b>15.696</b>	<b>3.758</b>	<b>64.620</b>	<b>41.448</b>	<b>1.470</b>	<b>2.903</b>	<b>45.821</b>	<b>1.863.005</b>

**Tavola 2.1 segue - Movimento anagrafico e popolazione residente per sesso e provincia - Anno 2004**

PROVINCE E REGIONI	Movimento naturale		Iscritti				Cancellati				Popolazione residente alla fine dell'anno
	Nati vivi	Morti	Da altro comune	Dall'estero	Per altri motivi	Totale	Per altro comune	Per l'estero	Per altri motivi	Totale	
FEMMINE											
Perugia	2.850	3.119	6.329	3.463	1.358	11.150	5.436	251	327	6.014	325.983
Terni	923	1.335	1.956	1.066	173	3.195	1.857	57	236	2.150	117.812
<b>Umbria</b>	<b>3.773</b>	<b>4.454</b>	<b>8.285</b>	<b>4.529</b>	<b>1.531</b>	<b>14.345</b>	<b>7.293</b>	<b>308</b>	<b>563</b>	<b>8.164</b>	<b>443.795</b>
Pesaro e Urbino	1.588	1.744	4.960	1.354	120	6.434	4.101	184	239	4.524	186.111
Ancona	2.030	2.440	5.298	1.824	182	7.304	4.461	192	592	5.245	238.485
Macerata	1.285	1.600	3.034	1.427	813	5.274	2.997	173	182	3.352	160.447
Ascoli Piceno	1.570	1.802	3.982	1.423	106	5.511	3.661	124	212	3.997	194.353
<b>Marche</b>	<b>6.473</b>	<b>7.586</b>	<b>17.274</b>	<b>6.028</b>	<b>1.221</b>	<b>24.523</b>	<b>15.220</b>	<b>673</b>	<b>1.225</b>	<b>17.118</b>	<b>779.396</b>
Viterbo	1.112	1.451	3.596	1.152	396	5.144	2.705	76	83	2.864	153.642
Rieti	547	827	2.028	524	148	2.700	1.643	39	66	1.748	78.496
Roma	19.221	18.175	37.969	21.604	6.487	66.060	37.478	1.579	2.737	41.794	1.996.648
Latina	2.430	1.902	5.027	1.412	882	7.321	4.057	197	95	4.349	265.176
Frosinone	2.005	2.169	3.684	1.081	208	4.973	3.765	149	104	4.018	250.031
<b>Lazio</b>	<b>25.315</b>	<b>24.524</b>	<b>52.304</b>	<b>25.773</b>	<b>8.121</b>	<b>86.198</b>	<b>49.648</b>	<b>2.040</b>	<b>3.085</b>	<b>54.773</b>	<b>2.743.993</b>
L'Aquila	1.160	1.591	2.468	1.140	235	3.843	2.399	118	184	2.701	155.989
Teramo	1.316	1.332	3.168	1.171	187	4.526	2.849	195	213	3.257	151.330
Pescara	1.325	1.444	3.808	827	189	4.824	3.153	134	228	3.515	159.452
Chieti	1.531	1.890	3.201	987	2.932	7.120	3.277	212	130	3.619	200.792
<b>Abruzzo</b>	<b>5.332</b>	<b>6.257</b>	<b>12.645</b>	<b>4.125</b>	<b>3.543</b>	<b>20.313</b>	<b>11.678</b>	<b>659</b>	<b>755</b>	<b>13.092</b>	<b>667.563</b>
Isernia	316	473	681	213	170	1.064	741	110	22	873	46.012
Campobasso	880	1.201	1.792	406	209	2.407	1.929	96	53	2.078	119.042
<b>Molise</b>	<b>1.196</b>	<b>1.674</b>	<b>2.473</b>	<b>619</b>	<b>379</b>	<b>3.471</b>	<b>2.670</b>	<b>206</b>	<b>75</b>	<b>2.951</b>	<b>165.054</b>
Caserta	4.919	2.969	11.524	3.352	980	15.856	11.626	256	234	12.116	450.472
Benevento	1.196	1.395	2.358	488	764	3.610	2.372	135	26	2.533	148.968
Napoli	18.307	11.513	31.566	6.593	2.392	40.551	40.717	566	371	41.654	1.592.486
Avellino	1.970	2.049	4.190	1.139	167	5.496	4.100	312	198	4.610	223.387
Salerno	5.129	4.402	9.248	3.894	1.017	14.159	10.435	447	137	11.019	558.206
<b>Campania</b>	<b>31.532</b>	<b>22.328</b>	<b>58.886</b>	<b>15.466</b>	<b>5.320</b>	<b>79.672</b>	<b>69.250</b>	<b>1.716</b>	<b>966</b>	<b>71.932</b>	<b>2.973.519</b>
Foggia	3.508	2.611	3.314	964	165	4.443	5.120	565	175	5.860	350.713
Bari	8.117	5.649	8.814	1.506	8.396	18.716	9.792	522	275	10.589	813.065
Taranto	2.792	2.036	3.793	366	86	4.245	4.215	175	95	4.485	298.669
Brindisi	1.805	1.478	1.889	470	669	3.028	2.496	459	9	2.964	208.754
Lecce	3.754	3.301	6.065	1.341	1.170	8.576	6.317	515	147	6.979	421.311
<b>Puglia</b>	<b>19.976</b>	<b>15.075</b>	<b>23.875</b>	<b>4.647</b>	<b>10.486</b>	<b>39.008</b>	<b>27.940</b>	<b>2.236</b>	<b>701</b>	<b>30.877</b>	<b>2.092.512</b>
Potenza	1.660	1.872	1.936	636	373	2.945	2.611	221	46	2.878	199.793
Matera	981	775	1.022	311	38	1.371	1.246	155	21	1.422	103.780
<b>Basilicata</b>	<b>2.641</b>	<b>2.647</b>	<b>2.958</b>	<b>947</b>	<b>411</b>	<b>4.316</b>	<b>3.857</b>	<b>376</b>	<b>67</b>	<b>4.300</b>	<b>303.573</b>
Cosenza	3.040	2.923	5.778	1.656	227	7.661	7.079	1.127	159	8.365	373.649
Crotone	933	662	1.254	392	43	1.689	1.835	145	33	2.013	88.361
Catanzaro	1.590	1.550	2.718	837	674	4.229	3.527	518	91	4.136	189.605
Vibo Valentia	803	722	1.250	410	39	1.699	1.787	319	39	2.145	85.507
Reggio di Calabria	2.606	2.487	3.364	1.382	1.988	6.734	4.904	267	1.098	6.269	290.808
<b>Calabria</b>	<b>8.972</b>	<b>8.344</b>	<b>14.364</b>	<b>4.677</b>	<b>2.971</b>	<b>22.012</b>	<b>19.132</b>	<b>2.376</b>	<b>1.420</b>	<b>22.928</b>	<b>1.027.930</b>
Trapani	2.073	2.034	3.421	459	2.136	6.016	3.665	202	112	3.979	223.178
Palermo	6.575	5.337	11.720	1.405	966	14.091	13.353	671	637	14.661	641.986
Messina	2.715	3.247	5.086	1.013	88	6.187	5.822	301	52	6.175	341.899
Agrigento	2.265	2.018	2.385	1.061	754	4.200	3.159	1.225	52	4.436	235.697
Caltanissetta	1.528	1.241	1.260	387	220	1.867	2.046	399	25	2.470	142.678
Enna	796	865	901	265	5	1.171	1.286	297	44	1.627	90.585
Catania	5.730	4.388	13.332	1.125	1.013	15.470	13.595	614	207	14.416	553.924
Ragusa	1.493	1.278	1.745	616	228	2.589	1.728	151	125	2.004	155.810
Siracusa	1.914	1.734	3.017	635	51	3.703	3.153	267	42	3.462	203.222
<b>Sicilia</b>	<b>25.089</b>	<b>22.142</b>	<b>42.867</b>	<b>6.966</b>	<b>5.461</b>	<b>55.294</b>	<b>47.807</b>	<b>4.127</b>	<b>1.296</b>	<b>53.230</b>	<b>2.588.979</b>
Sassari	1.903	1.738	3.567	554	1.467	5.588	3.109	141	88	3.338	237.115
Nuoro	1.014	1.094	1.599	196	13	1.808	2.001	85	31	2.117	133.583
Oristano	534	645	1.123	124	276	1.523	1.122	50	13	1.185	78.003
Cagliari	2.857	2.740	7.877	740	385	9.002	7.702	356	108	8.166	391.743
<b>Sardegna</b>	<b>6.308</b>	<b>6.217</b>	<b>14.166</b>	<b>1.614</b>	<b>2.141</b>	<b>17.921</b>	<b>13.934</b>	<b>632</b>	<b>240</b>	<b>14.806</b>	<b>840.444</b>
<b>ITALIA</b>	<b>273.749</b>	<b>273.144</b>	<b>680.880</b>	<b>217.453</b>	<b>98.022</b>	<b>996.355</b>	<b>671.216</b>	<b>29.307</b>	<b>30.503</b>	<b>731.026</b>	<b>30.085.571</b>
<b>Italia Settentrionale</b>	<b>121.787</b>	<b>132.144</b>	<b>385.617</b>	<b>126.366</b>	<b>52.679</b>	<b>564.662</b>	<b>361.339</b>	<b>12.488</b>	<b>17.207</b>	<b>391.034</b>	<b>13.595.808</b>
Italia Nord-Occidentale	70.123	76.717	230.809	74.830	35.560	341.199	220.126	7.124	9.410	236.660	7.945.238
Italia Nord-Orientale	51.664	55.427	154.808	51.536	17.119	223.463	141.213	5.364	7.797	154.374	5.650.570
<b>Italia Centrale</b>	<b>50.927</b>	<b>56.316</b>	<b>123.029</b>	<b>52.026</b>	<b>14.631</b>	<b>189.686</b>	<b>113.609</b>	<b>4.491</b>	<b>7.776</b>	<b>125.876</b>	<b>5.830.189</b>
<b>Italia Meridionale</b>	<b>69.638</b>	<b>56.325</b>	<b>115.201</b>	<b>30.481</b>	<b>23.110</b>	<b>168.792</b>	<b>134.527</b>	<b>7.569</b>	<b>3.984</b>	<b>146.080</b>	<b>7.230.151</b>
<b>Italia Insulare</b>	<b>31.397</b>	<b>28.359</b>	<b>57.033</b>	<b>8.580</b>	<b>7.602</b>	<b>73.215</b>	<b>61.741</b>	<b>4.759</b>	<b>1.536</b>	<b>68.036</b>	<b>3.429.423</b>

**Tavola 2.2 - Movimento anagrafico e popolazione residente per comune capoluogo di provincia - Anno 2004**

COMUNE CAPOLUOGO DI PROVINCIA	Movimento naturale		Iscritti				Cancellati			Popolazione residente alla fine dell'anno	
	Nati vivi	Morti	Da altro comune	Dall' estero	Per altri motivi	Totale	Per altro comune	Per l'estero	Per altri motivi		Totale
Torino	7.830	9.140	15.763	11.578	32.104	59.445	21.671	828	1.238	23.737	902.255
Vercelli	326	553	1.114	382	52	1.548	1.110	34	102	1.246	44.967
Biella	337	538	1.489	363	23	1.875	1.710	75	43	1.828	46.350
Verbano-Cusio-Ossol	279	370	917	329	60	1.306	868	32	67	967	30.796
Novara	936	980	2.313	945	156	3.414	2.494	74	316	2.884	102.746
Cuneo	498	541	1.276	355	36	1.667	1.418	54	113	1.585	54.914
Asti	591	741	1.524	508	155	2.187	1.607	61	55	1.723	73.434
Alessandria	818	1.076	2.009	874	4.017	6.900	1.929	67	53	2.049	90.532
Aosta	289	381	1.052	192	40	1.284	1.032	38	79	1.149	34.270
Varese	756	850	2.403	1.036	4.730	8.169	2.887	215	1.469	4.571	83.611
Como	730	820	2.290	1.198	2.384	5.872	2.529	117	630	3.276	83.016
Lecco	424	520	1.289	353	46	1.688	1.167	40	104	1.311	46.477
Sondrio	185	239	590	160	13	763	496	16	19	531	21.790
Milano	12.620	13.449	23.710	35.105	7.659	66.474	34.601	2.160	1.343	38.104	1.299.439
Bergamo	1.047	1.187	3.782	2.681	149	6.612	3.947	201	4	4.152	116.510
Brescia	1.955	1.764	4.575	3.452	-	8.027	6.605	237	326	7.168	192.164
Pavia	546	841	1.738	469	80	2.287	2.119	30	17	2.166	71.486
Lodi	388	429	1.029	472	39	1.540	1.074	51	34	1.159	42.702
Cremona	554	786	1.476	638	69	2.183	1.647	85	144	1.876	71.533
Mantova	389	593	1.639	747	58	2.444	1.841	55	61	1.957	48.103
Bolzano-Bozen	955	943	1.791	993	557	3.341	1.890	171	153	2.214	97.236
Trento	1.091	939	2.259	1.108	1.107	4.474	2.053	130	878	3.061	110.142
Verona	2.538	2.432	4.569	3.253	370	8.192	6.317	291	737	7.345	259.068
Vicenza	1.203	1.088	2.971	2.182	777	5.930	3.151	179	641	3.971	113.483
Belluno	273	370	795	422	13	1.230	758	67	87	912	35.598
Treviso	649	854	2.106	1.586	176	3.868	2.875	115	77	3.067	82.112
Venezia	2.110	3.307	3.371	2.824	343	6.538	5.183	257	313	5.753	271.251
Padova	1.896	2.279	4.590	3.557	1.320	9.467	6.240	254	707	7.201	210.821
Rovigo	360	563	995	313	40	1.348	919	27	94	1.040	50.883
Pordenone	478	503	1.557	663	49	2.269	1.988	26	194	2.208	51.044
Udine	845	1.128	2.773	1.092	89	3.954	3.099	168	198	3.465	96.402
Gorizia	269	417	702	332	632	1.666	828	33	83	944	36.615
Trieste	1.607	3.124	2.318	1.389	48	3.755	2.258	337	883	3.478	207.069
Imperia	312	437	913	357	327	1.597	718	69	10	797	40.440
Savona	426	818	1.297	463	130	1.890	1.567	59	11	1.637	61.742
Genova	4.582	7.824	6.408	7.582	2.710	16.700	6.882	456	2.374	9.712	605.084
La Spezia	716	1.302	1.987	565	888	3.440	1.803	38	75	1.916	94.206
Piacenza	834	1.137	2.109	1.509	157	3.775	2.687	76	142	2.905	99.150
Parma	1.619	1.893	4.555	2.187	9.603	16.345	4.057	130	1.941	6.128	174.471
Reggio nell'Emilia	1.764	1.404	4.322	2.249	6.329	12.900	3.661	118	995	4.774	155.191
Modena	1.708	1.833	3.867	2.690	320	6.877	4.888	141	487	5.516	180.110
Bologna	3.044	4.681	9.613	4.265	696	14.574	11.187	420	444	12.051	374.425
Ferrara	893	1.773	2.332	1.213	511	4.056	2.103	76	225	2.404	131.907
Ravenna	1.229	1.397	2.969	1.492	6.003	10.464	1.508	133	687	2.328	146.989
Forlì-Cesena	982	1.209	2.055	1.174	128	3.357	1.581	92	171	1.844	111.495
Rimini	1.213	1.293	2.533	1.633	1.551	5.717	2.252	196	274	2.722	134.700
Massa-Carrara	548	657	1.028	262	1.300	2.590	846	44	8	898	69.159
Lucca	725	987	1.768	694	27	2.489	1.411	61	145	1.617	82.605
Pistoia	778	1.024	1.988	674	106	2.768	1.529	60	186	1.775	85.273
Firenze	3.294	4.466	6.851	5.394	701	12.946	9.538	500	936	10.974	368.059
Prato	1.971	1.564	3.370	2.932	3.579	9.881	3.702	116	1.809	5.627	180.674
Livorno	1.322	1.839	1.931	791	52	2.774	2.041	107	3	2.151	155.986
Pisa	687	1.035	2.162	690	75	2.927	2.916	100	188	3.204	88.363
Arezzo	843	983	1.420	885	107	2.412	1.294	73	13	1.380	94.675
Siena	410	695	1.178	484	89	1.751	1.248	62	28	1.338	54.498
Grosseto	648	743	1.905	550	18	2.473	1.024	24	17	1.065	75.072

**Tavola 2.2 segue - Movimento anagrafico e popolazione residente per comune capoluogo di provincia - Anno 2004**

COMUNE CAPOLUOGO DI PROVINCIA	Movimento naturale		Iscritti				Cancellati			Popolazione residente alla fine dell'anno	
	Nati vivi	Morti	Da altro comune	Dall' estero	Per altri motivi	Totale	Per altro comune	Per l'estero	Per altri motivi		Totale
Perugia	1.614	1.472	2.529	2.025	2.391	6.945	2.895	110	97	3.102	157.842
Terni	910	1.275	1.411	954	349	2.714	1.331	50	372	1.753	108.999
Pesaro e Urbino	804	893	1.291	493	56	1.840	1.673	96	103	1.872	91.983
Ancona	879	1.082	1.615	981	78	2.674	1.845	70	304	2.219	101.797
Macerata	339	455	822	450	332	1.604	728	65	165	958	42.361
Ascoli Piceno	350	529	849	325	64	1.238	807	26	48	881	51.829
Viterbo	433	539	1.325	432	16	1.773	956	33	1	990	60.537
Rieti	363	438	823	181	120	1.124	671	30	29	730	46.834
Roma	25.943	25.908	29.684	29.031	396	59.111	42.240	2.223	2.813	47.276	2.553.873
Latina	1.258	816	2.162	1.103	4	3.269	1.670	105	15	1.790	111.946
Frosinone	391	361	770	261	-	1.031	813	60	1	874	48.793
L'Aquila	638	640	1.088	430	43	1.561	667	63	21	751	71.472
Teramo	472	527	807	262	9	1.078	901	54	69	1.024	52.695
Pescara	1.024	1.209	2.633	590	72	3.295	2.438	106	72	2.616	122.577
Chieti	424	469	726	220	4.491	5.437	1.071	46	2	1.119	56.127
Isernia	185	158	335	88	101	524	355	57	-	412	21.500
Campobasso	421	427	744	90	132	966	914	28	14	956	51.633
Caserta	708	617	1.366	733	885	2.984	2.117	50	385	2.552	79.488
Benevento	511	487	788	156	1.385	2.329	863	40	-	903	63.086
Napoli	10.693	9.220	11.168	3.840	-	15.008	21.710	49	-	21.759	995.171
Avellino	526	514	1.185	280	192	1.657	1.059	3	14	1.076	56.993
Salerno	1.026	1.492	1.841	956	23	2.820	3.137	77	-	3.214	135.818
Foggia	1.595	1.168	1.265	407	78	1.750	1.914	90	185	2.189	154.780
Bari	3.078	2.105	3.675	748	14.752	19.175	5.345	213	298	5.856	328.458
Taranto	1.808	1.486	2.432	170	-	2.602	3.025	18	-	3.043	199.012
Brindisi	852	639	761	129	-	890	1.296	69	-	1.365	87.935
Lecce	815	816	1.751	496	1.189	3.436	1.982	52	131	2.165	91.570
Potenza	563	503	732	119	4	855	962	34	-	996	68.839
Matera	625	374	563	213	5	781	477	54	-	531	59.144
Cosenza	541	696	1.266	231	20	1.517	1.555	101	40	1.696	70.680
Crotone	719	434	697	185	12	894	973	71	75	1.119	60.517
Catanzaro	825	704	936	209	639	1.784	1.680	48	2	1.730	95.099
Vibo Valentia	331	224	511	107	11	629	745	23	1	769	33.749
Reggio di Calabria	1.748	1.630	1.507	967	3.388	5.862	2.373	82	1.924	4.379	183.041
Trapani	666	667	1.722	102	2.578	4.402	1.827	55	119	2.001	70.735
Palermo	7.237	5.807	7.625	1.905	448	9.978	13.832	654	1.375	15.861	675.277
Messina	2.148	2.354	2.031	562	56	2.649	3.309	155	3	3.467	247.592
Agrigento	512	429	766	135	167	1.068	925	48	-	973	59.031
Caltanissetta	644	576	737	150	-	887	934	99	6	1.039	60.692
Enna	211	238	261	58	-	319	362	45	34	441	28.476
Catania	3.167	3.035	5.578	673	162	6.413	8.156	123	267	8.546	305.773
Ragusa	624	637	765	326	389	1.480	766	59	99	924	71.765
Siracusa	1.209	961	1.695	439	102	2.236	1.987	131	56	2.174	123.332
Sassari	1.089	909	1.361	155	2.633	4.149	1.153	63	33	1.249	124.929
Nuoro	311	248	320	36	4	360	622	30	-	652	36.672
Oristano	226	200	468	56	432	956	414	15	10	439	32.781
Cagliari	1.056	1.500	2.912	446	380	3.738	4.083	176	130	4.389	161.465
<b>ITALIA</b>	<b>158.832</b>	<b>172.607</b>	<b>279.635</b>	<b>175.191</b>	<b>131.386</b>	<b>586.212</b>	<b>352.312</b>	<b>15.625</b>	<b>31.744</b>	<b>399.681</b>	<b>17.157.791</b>

**Tavola 2.3 - Saldo naturale, migratorio interno, estero e totale, tasso di natalità, mortalità, migratorio interno, estero e totale, di incremento naturale e totale per provincia - Anno 2004**

PROVINCE E REGIONI	Saldo naturale	Saldo migratorio (a)			Tasso di		Tasso migratorio (a)			Tasso di incremento	
		Interno	Estero	Totale	Natalità	Mortalità	Interno	Estero	Totale	Naturale	Totale
Torino	-1.477	-2.501	16.297	46.458	9,0	9,7	-1,1	7,4	21,0	-0,7	20,3
Vercelli	-829	196	916	1.060	7,8	12,5	1,1	5,2	6,0	-4,7	1,3
Biella	-909	-40	765	685	7,5	12,3	-0,2	4,1	3,6	-4,8	-1,2
Verbano-Cusio-Ossola	-496	358	937	1.374	8,3	11,4	2,2	5,8	8,5	-3,1	5,5
Novara	-526	1.419	2.174	3.580	8,9	10,4	4,0	6,2	10,2	-1,5	8,7
Cuneo	-994	1.418	3.685	4.919	9,2	11,0	2,5	6,5	8,7	-1,8	6,9
Asti	-844	594	1.323	1.994	8,4	12,3	2,8	6,2	9,4	-4,0	5,4
Alessandria	-2.763	1.334	2.960	8.725	7,4	13,9	3,1	7,0	20,5	-6,5	14,0
<b>Piemonte</b>	<b>-8.838</b>	<b>2.778</b>	<b>29.057</b>	<b>68.795</b>	<b>8,7</b>	<b>10,8</b>	<b>0,7</b>	<b>6,8</b>	<b>16,0</b>	<b>-2,1</b>	<b>13,9</b>
<b>Valle d'Aosta</b>	<b>-31</b>	<b>401</b>	<b>551</b>	<b>859</b>	<b>9,6</b>	<b>9,9</b>	<b>3,3</b>	<b>4,5</b>	<b>7,0</b>	<b>-0,3</b>	<b>6,8</b>
Varese	593	3.046	6.193	13.028	9,6	8,8	3,6	7,4	15,6	0,7	16,3
Como	624	3.265	3.887	8.662	9,9	8,7	5,9	7,0	15,6	1,1	16,7
Lecco	375	1.247	1.752	2.951	10,0	8,8	3,9	5,5	9,2	1,2	10,4
Sondrio	-93	259	569	789	9,0	9,6	1,5	3,2	4,4	-0,5	3,9
Milano	5.469	-7.116	53.984	57.982	10,0	8,6	-1,9	14,2	15,2	1,4	16,7
Bergamo	3.108	4.927	10.593	15.512	10,9	7,9	4,9	10,5	15,3	3,1	18,4
Brescia	3.166	3.529	13.411	16.325	10,9	8,2	3,0	11,6	14,1	2,7	16,8
Pavia	-1.960	4.328	3.357	7.704	8,0	11,9	8,5	6,6	15,2	-3,9	11,3
Lodi	119	1.676	1.832	3.561	9,9	9,3	8,1	8,8	17,2	0,6	17,8
Cremona	-655	1.576	2.607	3.979	8,6	10,5	4,6	7,6	11,6	-1,9	9,7
Mantova	-433	1.522	4.142	5.490	9,4	10,6	3,9	10,7	14,1	-1,1	13,0
<b>Lombardia</b>	<b>10.313</b>	<b>18.259</b>	<b>102.327</b>	<b>135.983</b>	<b>10,0</b>	<b>8,9</b>	<b>2,0</b>	<b>11,0</b>	<b>14,6</b>	<b>1,1</b>	<b>15,7</b>
Bolzano-Bozen	1.689	646	2.492	3.743	11,5	7,9	1,4	5,3	7,9	3,6	11,5
Trento	974	1.822	3.661	5.743	11,0	9,1	3,7	7,4	11,6	2,0	13,6
<b>Trentino-Alto Adige</b>	<b>2.663</b>	<b>2.468</b>	<b>6.153</b>	<b>9.486</b>	<b>11,3</b>	<b>8,5</b>	<b>2,6</b>	<b>6,4</b>	<b>9,8</b>	<b>2,8</b>	<b>12,5</b>
Verona	1.703	1.749	7.261	9.094	10,8	8,8	2,0	8,5	10,6	2,0	12,6
Vicenza	2.332	1.191	9.009	9.727	11,2	8,4	1,4	10,9	11,8	2,8	14,6
Belluno	-668	87	1.352	1.419	8,5	11,6	0,4	6,4	6,7	-3,2	3,5
Treviso	2.233	2.266	9.833	11.999	10,9	8,2	2,7	11,8	14,4	2,7	17,1
Venezia	-490	-262	6.287	7.317	8,9	9,5	-0,3	7,6	8,9	-0,6	8,3
Padova	1.138	1.548	8.150	10.451	9,8	8,5	1,8	9,3	11,9	1,3	13,2
Rovigo	-908	411	1.380	1.704	7,5	11,2	1,7	5,7	7,0	-3,7	3,3
<b>Veneto</b>	<b>5.340</b>	<b>6.990</b>	<b>43.272</b>	<b>51.711</b>	<b>10,1</b>	<b>8,9</b>	<b>1,5</b>	<b>9,3</b>	<b>11,1</b>	<b>1,1</b>	<b>12,2</b>
Pordenone	55	930	2.716	3.249	9,8	9,6	3,1	9,2	11,0	0,2	11,2
Udine	-1.717	1.658	2.727	4.944	8,1	11,4	3,2	5,2	9,4	-3,3	6,1
Gorizia	-471	341	897	1.745	8,0	11,4	2,4	6,4	12,5	-3,4	9,1
Trieste	-1.687	180	1.086	413	7,6	14,7	0,8	4,6	1,7	-7,1	-5,3
<b>Friuli-Venezia Giulia</b>	<b>-3.820</b>	<b>3.109</b>	<b>7.426</b>	<b>10.351</b>	<b>8,4</b>	<b>11,6</b>	<b>2,6</b>	<b>6,2</b>	<b>8,6</b>	<b>-3,2</b>	<b>5,4</b>
Imperia	-913	973	1.127	8.507	7,8	12,1	4,6	5,3	40,2	-4,3	35,9
Savona	-1.513	1.039	1.614	3.598	7,6	13,0	3,7	5,8	12,8	-5,4	7,4
Genova	-4.836	220	8.087	8.835	7,5	13,1	0,3	9,3	10,1	-5,5	4,6
La Spezia	-1.197	581	901	2.354	7,5	13,0	2,7	4,1	10,8	-5,5	5,3
<b>Liguria</b>	<b>-8.459</b>	<b>2.813</b>	<b>11.729</b>	<b>23.294</b>	<b>7,6</b>	<b>12,9</b>	<b>1,8</b>	<b>7,4</b>	<b>14,7</b>	<b>-5,3</b>	<b>9,4</b>
Piacenza	-1.159	1.171	2.770	3.902	8,3	12,6	4,3	10,2	14,3	-4,3	10,1
Parma	-1.162	2.785	3.873	14.622	9,1	12,0	6,9	9,5	36,0	-2,9	33,1
Reggio nell'Emilia	603	4.221	4.976	14.488	11,0	9,8	8,8	10,4	30,2	1,3	31,5
Modena	-36	935	7.430	7.965	10,0	10,0	1,4	11,3	12,1	-0,1	12,1
Bologna	-2.132	3.467	7.623	11.446	9,0	11,3	3,7	8,1	12,2	-2,3	9,9
Ferrara	-2.040	1.685	2.514	4.454	7,2	13,0	4,8	7,2	12,8	-5,9	6,9
Ravenna	-903	2.669	3.015	10.877	8,6	11,1	7,4	8,4	30,2	-2,5	27,7
Forlì-Cesena	-167	1.673	3.124	4.680	9,4	9,9	4,5	8,5	12,7	-0,5	12,2
Rimini	99	1.565	2.498	5.353	9,5	9,1	5,5	8,8	18,8	0,4	19,2
<b>Emilia-Romagna</b>	<b>-6.897</b>	<b>20.171</b>	<b>37.823</b>	<b>77.787</b>	<b>9,3</b>	<b>10,9</b>	<b>4,9</b>	<b>9,2</b>	<b>18,9</b>	<b>-1,7</b>	<b>17,2</b>
Massa-Carrara	-850	609	813	2.847	7,5	11,8	3,1	4,1	14,3	-4,3	10,0
Lucca	-1.146	1.502	1.999	3.227	8,3	11,3	4,0	5,3	8,5	-3,0	5,5
Pistoia	-448	1.458	2.036	3.309	8,9	10,5	5,3	7,4	12,0	-1,6	10,4
Firenze	-1.094	-1.146	9.587	8.533	9,5	10,6	-1,2	10,0	8,9	-1,1	7,7
Prato	465	-90	3.306	4.969	10,8	8,8	-0,4	14,0	21,1	2,0	23,0
Livorno	-1.098	876	1.902	2.880	8,2	11,5	2,7	5,8	8,7	-3,3	5,4
Pisa	-730	1.686	2.142	3.686	8,7	10,6	4,3	5,5	9,4	-1,9	7,5
Arezzo	-635	1.257	2.657	3.897	8,9	10,8	3,8	8,0	11,8	-1,9	9,8
Siena	-873	879	2.237	2.934	8,6	11,9	3,4	8,6	11,3	-3,4	7,9
Grosseto	-977	1.216	1.724	3.302	7,6	12,1	5,6	7,9	15,2	-4,5	10,7
<b>Toscana</b>	<b>-7.386</b>	<b>8.247</b>	<b>28.403</b>	<b>39.584</b>	<b>8,9</b>	<b>10,9</b>	<b>2,3</b>	<b>7,9</b>	<b>11,1</b>	<b>-2,1</b>	<b>9,0</b>

(a) Il saldo migratorio totale ed il tasso migratorio comprendono anche gli iscritti ed i cancellati per altri motivi.

**Tavola 2.3 segue - Saldo naturale, migratorio interno, estero e totale, tasso di natalità, mortalità, migratorio interno, estero e totale, di incremento naturale e totale per provincia - Anno 2004**

PROVINCE E REGIONI	Saldo naturale	Saldo migratorio (a)			Tasso di		Tasso migratorio (a)			Tasso di incremento	
		Interno	Estero	Totale	Natalità	Mortalità	Interno	Estero	Totale	Naturale	Totale
Perugia	-622	1.987	6.074	10.343	9,2	10,2	3,2	9,7	16,5	-1,0	15,5
Terni	-853	302	1.773	2.048	8,2	12,0	1,3	7,9	9,1	-3,8	5,3
<b>Umbria</b>	<b>-1.475</b>	<b>2.289</b>	<b>7.847</b>	<b>12.391</b>	<b>8,9</b>	<b>10,7</b>	<b>2,7</b>	<b>9,2</b>	<b>14,5</b>	<b>-1,7</b>	<b>12,8</b>
Pesaro e Urbino	-229	2.019	2.278	4.084	9,0	9,7	5,6	6,3	11,2	-0,6	10,6
Ancona	-700	1.841	3.206	4.434	9,1	10,6	4,0	7,0	9,7	-1,5	8,1
Macerata	-533	291	2.633	4.265	8,8	10,5	0,9	8,5	13,7	-1,7	12,0
Ascoli Piceno	-465	883	2.377	3.097	8,5	9,7	2,3	6,3	8,2	-1,2	7,0
<b>Marche</b>	<b>-1.927</b>	<b>5.034</b>	<b>10.494</b>	<b>15.880</b>	<b>8,9</b>	<b>10,1</b>	<b>3,3</b>	<b>6,9</b>	<b>10,5</b>	<b>-1,3</b>	<b>9,2</b>
Viterbo	-765	2.060	2.075	4.893	7,8	10,4	6,9	7,0	16,4	-2,6	13,9
Rieti	-510	882	891	1.986	7,8	11,2	5,8	5,8	13,0	-3,3	9,7
Roma	3.460	-1.200	40.496	46.517	10,4	9,5	-0,3	10,7	12,3	0,9	13,2
Latina	988	2.029	3.046	6.726	9,7	7,8	3,9	5,9	13,0	1,9	15,0
Frosinone	-491	47	1.744	2.029	8,5	9,5	0,1	3,6	4,2	-1,0	3,2
<b>Lazio</b>	<b>2.682</b>	<b>3.818</b>	<b>48.252</b>	<b>62.151</b>	<b>9,9</b>	<b>9,4</b>	<b>0,7</b>	<b>9,2</b>	<b>11,9</b>	<b>0,5</b>	<b>12,4</b>
L'Aquila	-826	536	1.931	2.638	8,2	10,9	1,8	6,4	8,7	-2,7	6,0
Teramo	-113	904	1.867	2.659	9,2	9,5	3,1	6,3	9,0	-0,4	8,6
Pescara	-228	1.180	1.235	2.477	9,1	9,8	3,9	4,0	8,1	-0,7	7,3
Chieti	-807	30	1.351	7.576	8,1	10,2	0,1	3,5	19,5	-2,1	17,5
<b>Abruzzo</b>	<b>-1.974</b>	<b>2.650</b>	<b>6.384</b>	<b>15.350</b>	<b>8,6</b>	<b>10,1</b>	<b>2,1</b>	<b>4,9</b>	<b>11,9</b>	<b>-1,5</b>	<b>10,4</b>
Isernia	-310	-38	162	441	7,3	10,7	-0,4	1,8	4,9	-3,4	1,5
Campobasso	-597	-112	507	722	8,2	10,8	-0,5	2,2	3,1	-2,6	0,5
<b>Molise</b>	<b>-907</b>	<b>-150</b>	<b>669</b>	<b>1.163</b>	<b>7,9</b>	<b>10,7</b>	<b>-0,5</b>	<b>2,1</b>	<b>3,6</b>	<b>-2,8</b>	<b>0,8</b>
Caserta	3.814	-541	5.831	7.011	11,7	7,3	-0,6	6,7	8,0	4,4	12,4
Benevento	-254	141	488	2.146	8,9	9,7	0,5	1,7	7,4	-0,9	6,6
Napoli	14.391	-20.426	9.260	-6.979	12,2	7,6	-6,6	3,0	-2,3	4,7	2,4
Avellino	-177	427	1.347	1.686	9,2	9,6	1,0	3,1	3,9	-0,4	3,5
Salerno	1.327	-2.038	5.902	5.668	9,8	8,6	-1,9	5,4	5,2	1,2	6,4
<b>Campania</b>	<b>19.101</b>	<b>-22.437</b>	<b>22.828</b>	<b>9.532</b>	<b>11,3</b>	<b>8,0</b>	<b>-3,9</b>	<b>4,0</b>	<b>1,7</b>	<b>3,3</b>	<b>5,0</b>
Foggia	1.758	-3.678	768	-2.903	10,6	8,0	-5,4	1,1	-4,2	2,6	-1,7
Bari	4.949	-2.322	2.432	17.471	10,4	7,3	-1,5	1,5	11,0	3,1	14,2
Taranto	1.319	-1.047	360	-427	9,6	7,3	-1,8	0,6	-0,7	2,3	1,5
Brindisi	543	-1.222	-71	105	9,2	7,9	-3,1	-0,2	0,3	1,4	1,6
Lecce	934	-367	1.391	3.428	9,4	8,3	-0,5	1,7	4,3	1,2	5,4
<b>Puglia</b>	<b>9.503</b>	<b>-8.636</b>	<b>4.880</b>	<b>17.674</b>	<b>10,0</b>	<b>7,7</b>	<b>-2,1</b>	<b>1,2</b>	<b>4,4</b>	<b>2,3</b>	<b>6,7</b>
Potenza	-490	-1.331	632	-46	8,5	9,8	-3,4	1,6	-0,1	-1,3	-1,4
Matera	275	-511	285	-193	9,5	8,2	-2,5	1,4	-0,9	1,4	0,4
<b>Basilicata</b>	<b>-215</b>	<b>-1.842</b>	<b>917</b>	<b>-239</b>	<b>8,9</b>	<b>9,2</b>	<b>-3,1</b>	<b>1,5</b>	<b>-0,4</b>	<b>-0,4</b>	<b>-0,8</b>
Cosenza	283	-2.329	468	-1.741	8,7	8,3	-3,2	0,6	-2,4	0,4	-2,0
Crotone	561	-1.178	445	-731	11,1	7,9	-6,8	2,6	-4,2	3,2	-1,0
Catanzaro	168	-1.605	228	-215	9,0	8,5	-4,4	0,6	-0,6	0,5	-0,9
Vibo Valentia	111	-1.119	-20	-1.110	9,6	8,9	-6,6	-0,1	-6,6	0,7	-5,9
Reggio di Calabria	408	-3.457	1.959	196	9,7	9,0	-6,1	3,5	0,4	0,7	1,1
<b>Calabria</b>	<b>1.531</b>	<b>-9.688</b>	<b>3.080</b>	<b>-3.601</b>	<b>9,3</b>	<b>8,6</b>	<b>-4,8</b>	<b>1,5</b>	<b>-1,8</b>	<b>0,8</b>	<b>-1,0</b>
Trapani	219	-536	499	3.997	10,0	9,5	-1,2	1,2	9,3	0,5	9,8
Palermo	2.863	-4.187	1.681	-2.162	10,9	8,6	-3,4	1,4	-1,8	2,3	0,6
Messina	-817	-1.647	1.205	-322	8,5	9,7	-2,5	1,8	-0,5	-1,2	-1,7
Agrigento	520	-1.578	-522	-726	10,3	9,1	-3,5	-1,1	-1,6	1,1	-0,5
Caltanissetta	580	-1.553	-126	-1.267	11,4	9,3	-5,6	-0,5	-4,6	2,1	-2,5
Enna	-136	-630	-95	-766	9,2	10,0	-3,6	-0,5	-4,4	-0,8	-5,2
Catania	2.969	-1.100	1.012	1.607	11,1	8,3	-1,0	1,0	1,5	2,8	4,3
Ragusa	394	-77	1.626	2.050	10,1	8,8	-0,3	5,3	6,7	1,3	8,0
Siracusa	418	-368	708	398	10,0	9,0	-0,9	1,8	1,0	1,1	2,1
<b>Sicilia</b>	<b>7.010</b>	<b>-11.676</b>	<b>5.988</b>	<b>2.809</b>	<b>10,3</b>	<b>8,9</b>	<b>-2,3</b>	<b>1,2</b>	<b>0,6</b>	<b>1,4</b>	<b>2,0</b>
Sassari	199	1.170	637	4.741	8,5	8,1	2,5	1,4	10,2	0,4	10,7
Nuoro	-162	-605	209	-394	8,2	8,8	-2,3	0,8	-1,5	-0,6	-2,1
Oristano	-340	143	132	877	7,1	9,3	0,9	0,9	5,7	-2,2	3,5
Cagliari	30	594	659	2.005	7,8	7,7	0,8	0,9	2,6	0,0	2,7
<b>Sardegna</b>	<b>-273</b>	<b>1.302</b>	<b>1.637</b>	<b>7.229</b>	<b>8,0</b>	<b>8,1</b>	<b>0,8</b>	<b>1,0</b>	<b>4,4</b>	<b>-0,2</b>	<b>4,2</b>
<b>ITALIA</b>	<b>15.941</b>	<b>25.900</b>	<b>379.717</b>	<b>558.189</b>	<b>9,7</b>	<b>9,4</b>	<b>0,5</b>	<b>6,5</b>	<b>9,6</b>	<b>0,3</b>	<b>9,9</b>
<b>Italia Settentrionale</b>	<b>-9.729</b>	<b>56.989</b>	<b>238.338</b>	<b>378.266</b>	<b>9,5</b>	<b>9,9</b>	<b>2,2</b>	<b>9,1</b>	<b>14,4</b>	<b>-0,4</b>	<b>14,0</b>
Italia Nord-Occidentale	-7.015	24.251	143.664	228.931	9,4	9,8	1,6	9,4	14,9	-0,5	14,5
Italia Nord-Orientale	-2.714	32.738	94.674	149.335	9,7	9,9	3,0	8,6	13,6	-0,3	13,4
<b>Italia Centrale</b>	<b>-8.106</b>	<b>19.388</b>	<b>94.996</b>	<b>130.006</b>	<b>9,4</b>	<b>10,1</b>	<b>1,7</b>	<b>8,5</b>	<b>11,6</b>	<b>-0,7</b>	<b>10,9</b>
<b>Italia Meridionale</b>	<b>27.039</b>	<b>-40.103</b>	<b>38.758</b>	<b>39.879</b>	<b>10,2</b>	<b>8,3</b>	<b>-2,9</b>	<b>2,8</b>	<b>2,8</b>	<b>1,9</b>	<b>4,8</b>
<b>Italia Insulare</b>	<b>6.737</b>	<b>-10.374</b>	<b>7.625</b>	<b>10.038</b>	<b>9,8</b>	<b>8,7</b>	<b>-1,6</b>	<b>1,2</b>	<b>1,5</b>	<b>1,0</b>	<b>2,5</b>

(a) Cfr. nota (a) alla tavola 2.3



**Tavola 2.4 - Saldo naturale, migratorio interno, estero e totale, tasso di natalità, mortalità, migratorio interno, estero e totale, di incremento naturale e totale per comune capoluogo di provincia - Anno 2004**

COMUNE CAPOLUOGO DI PROVINCIA	Saldo naturale	Saldo migratorio (a)			Tasso di		Tasso migratorio (a)			Tasso di incremento	
		Interno	Estero	Totale	Natalità	Mortalità	Interno	Estero	Totale	Naturale	Totale
Torino	-1.310	-5.908	10.750	35.708	8,9	10,3	-6,7	12,2	40,4	-1,5	38,9
Vercelli	-227	4	348	302	7,3	12,3	0,1	7,8	6,7	-5,1	1,7
Biella	-201	-221	288	47	7,3	11,6	-4,8	6,2	1,0	-4,3	-3,3
Verbano-Cusio-Ossola	-91	49	297	339	9,1	12,1	1,6	9,7	11,1	-3,0	8,1
Novara	-44	-181	871	530	9,1	9,6	-1,8	8,5	5,2	-0,4	4,7
Cuneo	-43	-142	301	82	9,1	9,9	-2,6	5,5	1,5	-0,8	0,7
Asti	-150	-83	447	464	8,1	10,1	-1,1	6,1	6,3	-2,1	4,3
Alessandria	-258	80	807	4.851	9,3	12,2	0,9	9,2	55,0	-2,9	52,1
Aosta	-92	20	154	135	8,4	11,1	0,6	4,5	3,9	-2,7	1,3
Varese	-94	-484	821	3.598	9,2	10,4	-5,9	10,0	44,0	-1,2	42,8
Como	-90	-239	1.081	2.596	8,9	10,0	-2,9	13,2	31,8	-1,1	30,7
Lecco	-96	122	313	377	9,2	11,2	2,6	6,8	8,1	-2,1	6,1
Sondrio	-54	94	144	232	8,5	11,0	4,3	6,6	10,7	-2,5	8,2
Milano	-829	-10.891	32.945	28.370	9,8	10,5	-8,5	25,6	22,1	-0,6	21,4
Bergamo	-140	-165	2.480	2.460	9,1	10,3	-1,4	21,5	21,3	-1,2	20,1
Brescia	191	-2.030	3.215	859	10,2	9,2	-10,6	16,8	4,5	1,0	5,5
Pavia	-295	-381	439	121	7,6	11,8	-5,3	6,1	1,7	-4,1	-2,4
Lodi	-41	-45	421	381	9,1	10,1	-1,1	9,9	9,0	-1,0	8,0
Cremona	-232	-171	553	307	7,8	11,0	-2,4	7,7	4,3	-3,2	1,1
Mantova	-204	-202	692	487	8,1	12,4	-4,2	14,4	10,2	-4,3	5,9
Bolzano-Bozen	12	-99	822	1.127	9,9	9,8	-1,0	8,5	11,7	0,1	11,8
Trento	152	206	978	1.413	10,0	8,6	1,9	8,9	12,9	1,4	14,3
Verona	106	-1.748	2.962	847	9,8	9,4	-6,8	11,5	3,3	0,4	3,7
Vicenza	115	-180	2.003	1.959	10,7	9,7	-1,6	17,8	17,4	1,0	18,4
Belluno	-97	37	355	318	7,7	10,4	1,0	10,0	9,0	-2,7	6,2
Treviso	-205	-769	1.471	801	7,9	10,4	-9,4	18,0	9,8	-2,5	7,3
Venezia	-1.197	-1.812	2.567	785	7,8	12,2	-6,7	9,5	2,9	-4,4	-1,5
Padova	-383	-1.650	3.303	2.266	9,0	10,9	-7,9	15,7	10,8	-1,8	9,0
Rovigo	-203	76	286	308	7,1	11,1	1,5	5,6	6,1	-4,0	2,1
Pordenone	-25	-431	637	61	9,4	9,9	-8,5	12,5	1,2	-0,5	0,7
Udine	-283	-326	924	489	8,8	11,7	-3,4	9,6	5,1	-2,9	2,1
Gorizia	-148	-126	299	722	7,4	11,5	-3,5	8,2	19,9	-4,1	15,8
Trieste	-1.517	60	1.052	277	7,7	15,0	0,3	5,1	1,3	-7,3	-6,0
Imperia	-125	195	288	800	7,8	10,9	4,9	7,2	20,0	-3,1	16,8
Savona	-392	-270	404	253	6,9	13,2	-4,4	6,5	4,1	-6,3	-2,3
Genova	-3.242	-474	7.126	6.988	7,6	13,0	-0,8	11,8	11,6	-5,4	6,2
La Spezia	-586	184	527	1.524	7,6	13,9	2,0	5,6	16,3	-6,3	10,0
Piacenza	-303	-578	1.433	870	8,4	11,5	-5,9	14,5	8,8	-3,1	5,7
Parma	-274	498	2.057	10.217	9,6	11,2	2,9	12,1	60,3	-1,6	58,7
Reggio nell'Emilia	360	661	2.131	8.126	11,7	9,3	4,4	14,1	53,8	2,4	56,2
Modena	-125	-1.021	2.549	1.361	9,5	10,2	-5,7	14,2	7,6	-0,7	6,9
Bologna	-1.637	-1.574	3.845	2.523	8,1	12,5	-4,2	10,3	6,8	-4,4	2,4
Ferrara	-880	229	1.137	1.652	6,8	13,5	1,7	8,7	12,6	-6,7	5,9
Ravenna	-168	1.461	1.359	8.136	8,6	9,8	10,2	9,5	56,9	-1,2	55,7
Forlì-Cesena	-227	474	1.082	1.513	8,9	10,9	4,3	9,8	13,7	-2,1	11,6
Rimini	-80	281	1.437	2.995	9,1	9,7	2,1	10,8	22,5	-0,6	21,9
Massa-Carrara	-109	182	218	1.692	8,0	9,6	2,7	3,2	24,8	-1,6	23,2
Lucca	-262	357	633	872	8,8	12,0	4,3	7,7	10,6	-3,2	7,4
Pistoia	-246	459	614	993	9,2	12,1	5,4	7,2	11,7	-2,9	8,8
Firenze	-1.172	-2.687	4.894	1.972	9,0	12,2	-7,3	13,3	5,4	-3,2	2,2
Prato	407	-332	2.816	4.254	11,1	8,8	-1,9	15,8	23,9	2,3	26,1
Livorno	-517	-110	684	623	8,5	11,8	-0,7	4,4	4,0	-3,3	0,7
Pisa	-348	-754	590	-277	7,8	11,7	-8,5	6,7	-3,1	-3,9	-7,1
Arezzo	-140	126	812	1.032	9,0	10,4	1,3	8,6	11,0	-1,5	9,5
Siena	-285	-70	422	413	7,5	12,8	-1,3	7,8	7,6	-5,2	2,4
Grosseto	-95	881	526	1.408	8,7	10,0	11,8	7,1	18,9	-1,3	17,6

(a) Il saldo migratorio totale ed il tasso migratorio comprendono anche gli iscritti ed i cancellati per altri motivi

**Tavola 2.4 segue - Saldo naturale, migratorio interno, estero e totale, tasso di natalità, mortalità, migratorio interno, estero e totale, di incremento naturale e totale per comune capoluogo di provincia - Anno 2004**

COMUNE CAPOLUOGO DI PROVINCIA	Saldo naturale	Saldo migratorio (a)			Tasso di		Tasso migratorio (a)			Tasso di incremento	
		Interno	Estero	Totale	Natalità	Mortalità	Interno	Estero	Totale	Naturale	Totale
Perugia	142	-366	1.915	3.843	10,4	9,5	-2,4	12,3	24,7	0,9	25,6
Terni	-365	80	904	961	8,4	11,7	0,7	8,3	8,8	-3,4	5,5
Pesaro e Urbino	-89	-382	397	-32	8,7	9,7	-4,2	4,3	-0,4	-1,0	-1,3
Ancona	-203	-230	911	455	8,7	10,6	-2,3	9,0	4,5	-2,0	2,5
Macerata	-116	94	385	646	8,1	10,8	2,2	9,2	15,4	-2,8	12,6
Ascoli Piceno	-179	42	299	357	6,8	10,2	0,8	5,8	6,9	-3,5	3,4
Viterbo	-106	369	399	783	7,2	9,0	6,1	6,6	13,0	-1,8	11,3
Rieti	-75	152	151	394	7,8	9,4	3,3	3,2	8,4	-1,6	6,8
Roma	35	-12.556	26.808	11.835	10,2	10,2	-4,9	10,5	4,6	0,0	4,7
Latina	442	492	998	1.479	11,3	7,4	4,4	9,0	13,3	4,0	17,3
Frosinone	30	-43	201	157	8,0	7,4	-0,9	4,1	3,2	0,6	3,8
L'Aquila	-2	421	367	810	9,0	9,0	5,9	5,2	11,4	0,0	11,4
Teramo	-55	-94	208	54	9,0	10,0	-1,8	4,0	1,0	-1,0	0,0
Pescara	-185	195	484	679	8,4	9,9	1,6	4,0	5,6	-1,5	4,0
Chieti	-45	-345	174	4.318	7,9	8,7	-6,4	3,2	80,0	-0,8	79,1
Isernia	27	-20	31	112	8,6	7,4	-0,9	1,5	5,2	1,3	6,5
Campobasso	-6	-170	62	10	8,2	8,3	-3,3	1,2	0,2	-0,1	0,1
Caserta	91	-751	683	432	8,9	7,8	-9,5	8,6	5,5	1,2	6,6
Benevento	24	-75	116	1.426	8,2	7,8	-1,2	1,9	22,9	0,4	23,3
Napoli	1.473	-10.542	3.791	-6.751	10,7	9,2	-10,6	3,8	-6,8	1,5	-5,3
Avellino	12	126	277	581	9,3	9,1	2,2	4,9	10,3	0,2	10,5
Salerno	-466	-1.296	879	-394	7,5	11,0	-9,5	6,5	-2,9	-3,4	-6,3
Foggia	427	-649	317	-439	10,3	7,6	-4,2	2,1	-2,8	2,8	-0,1
Bari	973	-1.670	535	13.319	9,6	6,6	-5,2	1,7	41,5	3,0	44,5
Taranto	322	-593	152	-441	9,1	7,5	-3,0	0,8	-2,2	1,6	-0,6
Brindisi	213	-535	60	-475	9,7	7,3	-6,1	0,7	-5,4	2,4	-3,0
Lecce	-1	-231	444	1.271	9,0	9,0	-2,5	4,9	14,0	0,0	14,0
Potenza	60	-230	85	-141	8,2	7,3	-3,3	1,2	-2,1	0,9	-1,2
Matera	251	86	159	250	10,6	6,4	1,5	2,7	4,2	4,3	8,5
Cosenza	-155	-289	130	-179	7,6	9,8	-4,1	1,8	-2,5	-2,2	-4,7
Crotone	285	-276	114	-225	11,9	7,2	-4,6	1,9	-3,7	4,7	1,0
Catanzaro	121	-744	161	54	8,7	7,4	-7,8	1,7	0,6	1,3	1,8
Vibo Valentia	107	-234	84	-140	9,8	6,6	-6,9	2,5	-4,2	3,2	-1,0
Reggio di Calabria	118	-866	885	1.483	9,6	8,9	-4,8	4,9	8,1	0,7	8,8
Trapani	-1	-105	47	2.401	9,6	9,6	-1,5	0,7	34,5	0,0	34,5
Palermo	1.430	-6.207	1.251	-5.883	10,7	8,6	-9,2	1,9	-8,7	2,1	-6,6
Messina	-206	-1.278	407	-818	8,7	9,5	-5,2	1,6	-3,3	-0,8	-4,1
Agrigento	83	-159	87	95	8,7	7,3	-2,7	1,5	1,6	1,4	3,0
Caltanissetta	68	-197	51	-152	10,6	9,5	-3,2	0,8	-2,5	1,1	-1,4
Enna	-27	-101	13	-122	7,4	8,3	-3,5	0,5	-4,3	-1,0	-5,2
Catania	132	-2.578	550	-2.133	10,3	9,9	-8,4	1,8	-7,0	0,4	-6,5
Ragusa	-13	-1	267	556	8,7	8,9	0,0	3,7	7,8	-0,2	7,6
Siracusa	248	-292	308	62	9,8	7,8	-2,4	2,5	0,5	2,0	2,5
Sassari	180	208	92	2.900	8,8	7,4	1,7	0,8	23,5	1,5	25,0
Nuoro	63	-302	6	-292	8,5	6,7	-8,2	0,2	-7,9	1,7	-6,2
Oristano	26	54	41	517	7,0	6,2	1,7	1,3	15,9	0,8	16,7
Cagliari	-444	-1.171	270	-651	6,5	9,3	-7,2	1,7	-4,0	-2,7	-6,8
<b>ITALIA</b>	<b>-13.775</b>	<b>-72.677</b>	<b>159.566</b>	<b>186.531</b>	<b>9,3</b>	<b>10,1</b>	<b>-4,3</b>	<b>9,4</b>	<b>10,9</b>	<b>-0,8</b>	<b>10,1</b>

(a) Cfr. nota (a) alla tavola 2.4.

**Tavola 2.5 - Movimento naturale della popolazione residente secondo il luogo dell'evento per sesso e provincia - Anno 2004**

PROVINCE E REGIONI	Nati vivi							
	Nello stesso comune di residenza dei genitori		In comune diverso da quello di residenza dei genitori (a)		All'estero da genitori residenti in Italia (a)		Totale	
	MF	M	MF	M	MF	M	MF	M
Torino	8.869	4.608	11.028	5.679	73	42	19.970	10.329
Vercelli	354	184	1.029	524	6	4	1.389	712
Biella	286	144	1.113	591	7	3	1.406	738
Verbano-Cusio-Ossola	324	173	994	539	20	10	1.338	722
Novara	912	473	2.194	1.122	12	2	3.118	1.597
Cuneo	1.220	633	4.010	2.040	21	10	5.251	2.683
Asti	531	267	1.246	647	3	1	1.780	915
Alessandria	1.305	638	1.840	942	16	7	3.161	1.587
<b>Piemonte</b>	<b>13.801</b>	<b>7.120</b>	<b>23.454</b>	<b>12.084</b>	<b>158</b>	<b>79</b>	<b>37.413</b>	<b>19.283</b>
<b>Valle d'Aosta</b>	<b>270</b>	<b>120</b>	<b>900</b>	<b>468</b>	<b>7</b>	<b>3</b>	<b>1.177</b>	<b>591</b>
Varese	1.898	985	6.028	3.058	59	27	7.985	4.070
Como	1.029	534	4.406	2.260	44	21	5.479	2.815
Lecco	408	200	2.782	1.422	8	5	3.198	1.627
Sondrio	260	133	1.339	674	17	6	1.616	813
Milano	14.327	7.236	23.764	12.141	98	50	38.189	19.427
Bergamo	1.443	710	9.589	4.916	25	12	11.057	5.638
Brescia	2.440	1.234	10.157	5.209	24	13	12.621	6.456
Pavia	1.228	643	2.822	1.451	21	14	4.071	2.108
Lodi	417	219	1.624	775	10	5	2.051	999
Cremona	801	418	2.152	1.112	10	7	2.963	1.537
Mantova	454	225	3.210	1.598	4	4	3.668	1.827
<b>Lombardia</b>	<b>24.705</b>	<b>12.537</b>	<b>67.873</b>	<b>34.616</b>	<b>320</b>	<b>164</b>	<b>92.898</b>	<b>47.317</b>
Bolzano-Bozen	1.585	805	3.788	1.970	77	40	5.450	2.815
Trento	1.662	841	3.769	1.966	21	10	5.452	2.817
<b>Trentino-Alto Adige</b>	<b>3.247</b>	<b>1.646</b>	<b>7.557</b>	<b>3.936</b>	<b>98</b>	<b>50</b>	<b>10.902</b>	<b>5.632</b>
Verona	2.539	1.277	6.653	3.444	32	14	9.224	4.735
Vicenza	2.200	1.146	7.006	3.551	25	9	9.231	4.706
Belluno	381	182	1.386	715	31	15	1.798	912
Treviso	1.681	862	7.325	3.883	33	16	9.039	4.761
Venezia	2.720	1.395	4.626	2.332	32	20	7.378	3.747
Padova	2.203	1.133	6.380	3.281	25	11	8.608	4.425
Rovigo	451	242	1.365	676	3	3	1.819	921
<b>Veneto</b>	<b>12.175</b>	<b>6.237</b>	<b>34.741</b>	<b>17.882</b>	<b>181</b>	<b>88</b>	<b>47.097</b>	<b>24.207</b>
Pordenone	549	285	2.346	1.132	5	5	2.900	1.422
Udine	937	481	3.303	1.673	22	15	4.262	2.169
Gorizia	406	207	706	372	11	6	1.123	585
Trieste	1.463	773	333	172	20	11	1.816	956
<b>Friuli-Venezia Giulia</b>	<b>3.355</b>	<b>1.746</b>	<b>6.688</b>	<b>3.349</b>	<b>58</b>	<b>37</b>	<b>10.101</b>	<b>5.132</b>
Imperia	565	297	976	513	104	50	1.645	860
Savona	374	197	1.758	889	11	8	2.143	1.094
Genova	4.522	2.329	2.035	1.038	29	13	6.586	3.380
La Spezia	672	349	955	500	13	5	1.640	854
<b>Liguria</b>	<b>6.133</b>	<b>3.172</b>	<b>5.724</b>	<b>2.940</b>	<b>157</b>	<b>76</b>	<b>12.014</b>	<b>6.188</b>
Piacenza	671	330	1.590	824	10	2	2.271	1.156
Parma	1.575	808	2.115	1.099	12	3	3.702	1.910
Reggio nell'Emilia	1.966	1.016	3.305	1.707	18	7	5.289	2.730
Modena	2.556	1.313	3.975	2.024	22	12	6.553	3.349
Bologna	3.400	1.740	5.055	2.614	37	20	8.492	4.374
Ferrara	1.000	512	1.485	782	7	3	2.492	1.297
Ravenna	1.535	805	1.553	798	13	7	3.101	1.610
Forlì-Cesena	1.613	827	1.860	937	10	5	3.483	1.769
Rimini	1.118	566	1.548	765	26	14	2.692	1.345
<b>Emilia-Romagna</b>	<b>15.434</b>	<b>7.917</b>	<b>22.486</b>	<b>11.550</b>	<b>155</b>	<b>73</b>	<b>38.075</b>	<b>19.540</b>
Massa-Carrara	836	397	662	343	6	3	1.504	743
Lucca	769	393	2.343	1.169	18	10	3.130	1.572
Pistoia	704	353	1.742	900	3	1	2.449	1.254
Firenze	3.006	1.564	6.075	3.195	39	20	9.120	4.779
Prato	1.553	786	980	501	12	8	2.545	1.295
Livorno	1.332	732	1.340	675	19	11	2.691	1.418
Pisa	882	441	2.528	1.328	18	11	3.428	1.780
Arezzo	1.100	537	1.843	946	8	7	2.951	1.490
Siena	735	374	1.482	764	10	5	2.227	1.143
Grosseto	689	356	950	494	11	5	1.650	855
<b>Toscana</b>	<b>11.606</b>	<b>5.933</b>	<b>19.945</b>	<b>10.315</b>	<b>144</b>	<b>81</b>	<b>31.695</b>	<b>16.329</b>

(a) Atti pervenuti per la trascrizione nei registri dello Stato Civile del Comune di residenza dei genitori.

**Tavola 2.5 segue - Movimento naturale della popolazione residente secondo il luogo dell'evento per sesso e provincia - Anno 2004**

PROVINCE E REGIONI	Nati vivi							
	Nello stesso comune di residenza dei genitori		In comune diverso da quello di residenza dei genitori (a)		All'estero da genitori residenti in Italia (a)		Totale	
	MF	M	MF	M	MF	M	MF	M
Perugia	2.997	1.523	2.722	1.373	48	21	5.767	2.917
Terni	930	481	913	443	7	3	1.850	927
<b>Umbria</b>	<b>3.927</b>	<b>2.004</b>	<b>3.635</b>	<b>1.816</b>	<b>55</b>	<b>24</b>	<b>7.617</b>	<b>3.844</b>
Pesaro e Urbino	1.234	619	2.035	1.068	14	8	3.283	1.695
Ancona	1.777	909	2.383	1.231	15	5	4.175	2.145
Macerata	698	369	2.027	1.075	7	3	2.732	1.447
Ascoli Piceno	771	413	2.423	1.215	12	8	3.206	1.636
<b>Marche</b>	<b>4.480</b>	<b>2.310</b>	<b>8.868</b>	<b>4.589</b>	<b>48</b>	<b>24</b>	<b>13.396</b>	<b>6.923</b>
Viterbo	602	316	1.724	900	8	6	2.334	1.222
Rieti	296	148	888	491	11	9	1.195	648
Roma	26.906	13.731	12.113	6.232	325	160	39.344	20.123
Latina	1.758	927	3.221	1.643	41	20	5.020	2.590
Frosinone	1.055	515	3.071	1.617	13	2	4.139	2.134
<b>Lazio</b>	<b>30.617</b>	<b>15.637</b>	<b>21.017</b>	<b>10.883</b>	<b>398</b>	<b>197</b>	<b>52.032</b>	<b>26.717</b>
L'Aquila	1.031	536	1.346	732	101	50	2.478	1.318
Teramo	714	367	1.965	1.007	17	6	2.696	1.380
Pescara	892	498	1.879	951	7	4	2.778	1.453
Chieti	1.117	583	2.020	1.032	12	3	3.149	1.618
<b>Abruzzo</b>	<b>3.754</b>	<b>1.984</b>	<b>7.210</b>	<b>3.722</b>	<b>137</b>	<b>63</b>	<b>11.101</b>	<b>5.769</b>
Isernia	173	86	477	249	4	3	654	338
Campobasso	622	326	1.259	683	14	6	1.895	1.015
<b>Molise</b>	<b>795</b>	<b>412</b>	<b>1.736</b>	<b>932</b>	<b>18</b>	<b>9</b>	<b>2.549</b>	<b>1.353</b>
Caserta	2.138	1.113	8.047	4.164	26	15	10.211	5.292
Benevento	481	257	2.061	1.099	13	3	2.555	1.359
Napoli	13.904	7.119	23.747	12.245	64	44	37.715	19.408
Avellino	709	349	3.285	1.685	14	4	4.008	2.038
Salerno	2.739	1.401	7.855	4.075	19	8	10.613	5.484
<b>Campania</b>	<b>19.971</b>	<b>10.239</b>	<b>44.995</b>	<b>23.268</b>	<b>136</b>	<b>74</b>	<b>65.102</b>	<b>33.581</b>
Foggia	3.550	1.801	3.618	1.914	86	31	7.254	3.746
Bari	7.297	3.752	9.157	4.605	43	23	16.497	8.380
Taranto	2.768	1.364	2.762	1.379	17	12	5.547	2.755
Brindisi	1.283	647	2.345	1.208	68	36	3.696	1.891
Lecce	1.532	758	5.849	2.972	194	91	7.575	3.821
<b>Puglia</b>	<b>16.430</b>	<b>8.322</b>	<b>23.731</b>	<b>12.078</b>	<b>408</b>	<b>193</b>	<b>40.569</b>	<b>20.593</b>
Potenza	855	446	2.481	1.240	13	3	3.349	1.689
Matera	757	370	1.186	593	5	4	1.948	967
<b>Basilicata</b>	<b>1.612</b>	<b>816</b>	<b>3.667</b>	<b>1.833</b>	<b>18</b>	<b>7</b>	<b>5.297</b>	<b>2.656</b>
Cosenza	2.020	1.039	4.241	2.236	101	47	6.362	3.322
Crotone	677	347	1.235	637	8	3	1.920	987
Catanzaro	1.430	767	1.858	949	27	9	3.315	1.725
Vibo Valentia	322	161	1.277	644	18	9	1.617	814
Reggio di Calabria	1.844	961	3.641	1.924	13	7	5.498	2.892
<b>Calabria</b>	<b>6.293</b>	<b>3.275</b>	<b>12.252</b>	<b>6.390</b>	<b>167</b>	<b>75</b>	<b>18.712</b>	<b>9.740</b>
Trapani	1.910	998	2.370	1.213	9	5	4.289	2.216
Palermo	8.083	4.118	5.438	2.846	37	19	13.558	6.983
Messina	2.748	1.407	2.821	1.454	14	7	5.583	2.868
Agrigento	1.677	872	2.923	1.504	83	42	4.683	2.418
Caltanissetta	1.853	935	1.239	643	36	22	3.128	1.600
Enna	591	299	1.001	507	14	4	1.606	810
Catania	4.770	2.479	6.931	3.551	114	55	11.815	6.085
Ragusa	1.697	862	1.385	730	7	4	3.089	1.596
Siracusa	1.596	814	2.373	1.244	8	5	3.977	2.063
<b>Sicilia</b>	<b>24.925</b>	<b>12.784</b>	<b>26.481</b>	<b>13.692</b>	<b>322</b>	<b>163</b>	<b>51.728</b>	<b>26.639</b>
Sassari	1.933	975	1.978	1.041	15	7	3.926	2.023
Nuoro	408	215	1.742	927	10	4	2.160	1.146
Oristano	205	97	885	460	2	1	1.092	558
Cagliari	1.348	652	4.574	2.428	24	9	5.946	3.089
<b>Sardegna</b>	<b>3.894</b>	<b>1.939</b>	<b>9.179</b>	<b>4.856</b>	<b>51</b>	<b>21</b>	<b>13.124</b>	<b>6.816</b>
<b>ITALIA</b>	<b>207.424</b>	<b>106.150</b>	<b>352.139</b>	<b>181.199</b>	<b>3.036</b>	<b>1.501</b>	<b>562.599</b>	<b>288.850</b>
<b>Italia Settentrionale</b>	<b>79.120</b>	<b>40.495</b>	<b>169.423</b>	<b>86.825</b>	<b>1.134</b>	<b>570</b>	<b>249.677</b>	<b>127.890</b>
Italia Nord-Occidentale	44.909	22.949	97.951	50.108	642	322	143.502	73.379
Italia Nord-Orientale	34.211	17.546	71.472	36.717	492	248	106.175	54.511
<b>Italia Centrale</b>	<b>50.630</b>	<b>25.884</b>	<b>93.465</b>	<b>27.603</b>	<b>645</b>	<b>326</b>	<b>104.740</b>	<b>53.813</b>
<b>Italia Meridionale</b>	<b>48.855</b>	<b>25.048</b>	<b>93.591</b>	<b>48.223</b>	<b>884</b>	<b>421</b>	<b>143.330</b>	<b>73.692</b>
<b>Italia Insulare</b>	<b>28.819</b>	<b>14.723</b>	<b>35.660</b>	<b>18.548</b>	<b>373</b>	<b>184</b>	<b>64.852</b>	<b>33.455</b>

(a) Cfr. nota (a) alla tavola 2.5.

**Tavola 2.5 segue - Movimento naturale della popolazione residente secondo il luogo dell'evento per sesso e provincia - Anno 2004**

PROVINCE E REGIONI	Morti							
	Nello stesso comune di residenza		In altro comune		All'estero ma ancora residenti in Italia		Totale	
	MF	M	MF	M	MF	M	MF	M
Torino	13.739	6.700	7.621	3.819	87	50	21.447	10.569
Vercelli	1.258	628	956	498	4	2	2.218	1.128
Biella	1.301	607	1.002	500	12	9	2.315	1.116
Verbano-Cusio-Ossola	1.070	527	750	376	14	6	1.834	909
Novara	2.288	1.098	1.340	660	16	7	3.644	1.765
Cuneo	3.701	1.822	2.505	1.347	39	28	6.245	3.197
Asti	1.453	694	1.164	588	7	5	2.624	1.287
Alessandria	3.708	1.709	2.134	1.094	82	67	5.924	2.870
<b>Piemonte</b>	<b>28.518</b>	<b>13.785</b>	<b>17.472</b>	<b>8.882</b>	<b>261</b>	<b>174</b>	<b>46.251</b>	<b>22.841</b>
<b>Valle d'Aosta</b>	<b>645</b>	<b>325</b>	<b>555</b>	<b>287</b>	<b>8</b>	<b>3</b>	<b>1.208</b>	<b>615</b>
Varese	4.369	1.981	2.990	1.526	33	17	7.392	3.524
Como	2.674	1.210	2.131	1.094	50	32	4.855	2.336
Lecco	1.881	920	935	505	7	6	2.823	1.431
Sondrio	958	467	741	403	10	5	1.709	875
Milano	20.235	9.605	12.376	6.437	109	75	32.720	16.117
Bergamo	5.674	2.676	2.237	1.199	38	23	7.949	3.898
Brescia	6.226	2.921	3.204	1.765	25	17	9.455	4.703
Pavia	3.451	1.581	2.562	1.309	18	10	6.031	2.900
Lodi	1.132	559	792	411	8	7	1.932	977
Cremona	2.177	1.030	1.433	700	8	4	3.618	1.734
Mantova	2.337	1.089	1.755	943	9	6	4.101	2.038
<b>Lombardia</b>	<b>51.114</b>	<b>24.039</b>	<b>31.156</b>	<b>16.292</b>	<b>315</b>	<b>202</b>	<b>82.585</b>	<b>40.533</b>
Bolzano-Bozen	2.460	1.196	1.242	634	59	35	3.761	1.865
Trento	2.621	1.255	1.829	961	28	15	4.478	2.231
<b>Trentino-Alto Adige</b>	<b>5.081</b>	<b>2.451</b>	<b>3.071</b>	<b>1.595</b>	<b>87</b>	<b>50</b>	<b>8.239</b>	<b>4.096</b>
Verona	4.458	2.096	3.031	1.648	32	25	7.521	3.769
Vicenza	3.721	1.701	3.147	1.688	31	23	6.899	3.412
Belluno	1.373	601	1.078	553	15	10	2.466	1.164
Treviso	3.418	1.562	3.358	1.825	30	21	6.806	3.408
Venezia	5.225	2.487	2.618	1.416	25	16	7.868	3.919
Padova	4.312	1.996	3.130	1.666	28	20	7.470	3.682
Rovigo	1.447	669	1.276	665	4	2	2.727	1.336
<b>Veneto</b>	<b>23.954</b>	<b>11.112</b>	<b>17.638</b>	<b>9.461</b>	<b>165</b>	<b>117</b>	<b>41.757</b>	<b>20.690</b>
Pordenone	1.432	642	1.400	731	13	6	2.845	1.379
Udine	3.038	1.390	2.896	1.431	45	19	5.979	2.840
Gorizia	863	381	708	361	23	13	1.594	755
Trieste	2.854	1.229	596	300	53	27	3.503	1.556
<b>Friuli-Venezia Giulia</b>	<b>8.187</b>	<b>3.642</b>	<b>5.600</b>	<b>2.823</b>	<b>134</b>	<b>65</b>	<b>13.921</b>	<b>6.530</b>
Imperia	1.537	749	1.000	532	21	13	2.558	1.294
Savona	1.913	882	1.732	868	11	5	3.656	1.755
Genova	8.830	4.090	2.562	1.286	30	19	11.422	5.395
La Spezia	1.723	796	1.106	568	8	3	2.837	1.367
<b>Liguria</b>	<b>14.003</b>	<b>6.517</b>	<b>6.400</b>	<b>3.254</b>	<b>70</b>	<b>40</b>	<b>20.473</b>	<b>9.811</b>
Piacenza	2.078	983	1.334	715	18	13	3.430	1.711
Parma	3.167	1.472	1.687	850	10	3	4.864	2.325
Reggio nell'Emilia	2.898	1.390	1.774	918	14	9	4.686	2.317
Modena	4.406	2.164	2.161	1.120	22	16	6.589	3.300
Bologna	6.764	3.200	3.834	1.935	26	16	10.624	5.151
Ferrara	2.953	1.407	1.575	826	4	3	4.532	2.236
Ravenna	2.757	1.299	1.222	635	25	17	4.004	1.951
Forlì-Cesena	2.393	1.170	1.249	675	8	5	3.650	1.850
Rimini	1.755	858	817	435	21	12	2.593	1.305
<b>Emilia-Romagna</b>	<b>29.171</b>	<b>13.943</b>	<b>15.653</b>	<b>8.109</b>	<b>148</b>	<b>94</b>	<b>44.972</b>	<b>22.146</b>
Massa-Carrara	1.752	877	591	315	11	7	2.354	1.199
Lucca	2.484	1.103	1.779	937	13	7	4.276	2.047
Pistoia	2.043	997	849	431	5	3	2.897	1.431
Firenze	7.076	3.379	3.086	1.523	52	31	10.214	4.933
Prato	1.592	780	485	258	3	1	2.080	1.039
Livorno	2.917	1.397	863	460	9	4	3.789	1.861
Pisa	2.832	1.378	1.309	713	17	12	4.158	2.103
Arezzo	2.428	1.163	1.150	616	8	4	3.586	1.783
Siena	1.948	951	1.145	636	7	4	3.100	1.591
Grosseto	1.638	841	978	496	11	5	2.627	1.342
<b>Toscana</b>	<b>26.710</b>	<b>12.866</b>	<b>12.235</b>	<b>6.385</b>	<b>136</b>	<b>78</b>	<b>39.081</b>	<b>19.329</b>

**Tavola 2.5 segue - Movimento naturale della popolazione residente secondo il luogo dell'evento per sesso e provincia - Anno 2004**

PROVINCE E REGIONI	Morti							
	Nello stesso comune di residenza		In altro comune		All'estero ma ancora residenti in Italia		Totale	
	MF	M	MF	M	MF	M	MF	M
Perugia	5.198	2.620	1.164	632	27	18	6.389	3.270
Terni	2.070	1.040	627	324	6	4	2.703	1.368
<b>Umbria</b>	<b>7.268</b>	<b>3.660</b>	<b>1.791</b>	<b>956</b>	<b>33</b>	<b>22</b>	<b>9.092</b>	<b>4.638</b>
Pesaro e Urbino	2.319	1.127	1.180	634	13	7	3.512	1.768
Ancona	3.315	1.615	1.542	805	18	15	4.875	2.435
Macerata	2.134	1.036	1.123	624	8	5	3.265	1.665
Ascoli Piceno	2.442	1.192	1.223	672	6	5	3.671	1.869
<b>Marche</b>	<b>10.210</b>	<b>4.970</b>	<b>5.068</b>	<b>2.735</b>	<b>45</b>	<b>32</b>	<b>15.323</b>	<b>7.737</b>
Viterbo	1.829	940	1.263	702	7	6	3.099	1.648
Rieti	912	458	789	419	4	1	1.705	878
Roma	27.045	13.229	8.634	4.368	205	112	35.884	17.709
Latina	2.690	1.387	1.338	740	4	3	4.032	2.130
Frosinone	2.836	1.467	1.751	976	43	18	4.630	2.461
<b>Lazio</b>	<b>35.312</b>	<b>17.481</b>	<b>13.775</b>	<b>7.205</b>	<b>263</b>	<b>140</b>	<b>49.350</b>	<b>24.826</b>
L'Aquila	2.004	1.034	1.246	641	54	38	3.304	1.713
Teramo	1.769	915	992	536	48	26	2.809	1.477
Pescara	1.824	935	1.169	618	13	9	3.006	1.562
Chieti	2.514	1.280	1.422	773	20	13	3.956	2.066
<b>Abruzzo</b>	<b>8.111</b>	<b>4.164</b>	<b>4.829</b>	<b>2.568</b>	<b>135</b>	<b>86</b>	<b>13.075</b>	<b>6.818</b>
Isernia	545	263	404	221	15	7	964	491
Campobasso	1.605	839	859	439	28	13	2.492	1.291
<b>Molise</b>	<b>2.150</b>	<b>1.102</b>	<b>1.263</b>	<b>660</b>	<b>43</b>	<b>20</b>	<b>3.456</b>	<b>1.782</b>
Caserta	5.024	2.653	1.337	751	36	24	6.397	3.428
Benevento	2.218	1.103	575	301	16	10	2.809	1.414
Napoli	19.014	9.391	4.115	2.296	195	124	23.324	11.811
Avellino	3.361	1.689	779	420	45	27	4.185	2.136
Salerno	7.374	3.778	1.841	1.066	71	40	9.286	4.884
<b>Campania</b>	<b>36.991</b>	<b>18.614</b>	<b>8.647</b>	<b>4.834</b>	<b>363</b>	<b>225</b>	<b>46.001</b>	<b>23.673</b>
Foggia	4.357	2.218	1.104	652	35	15	5.496	2.885
Bari	8.894	4.471	2.566	1.371	88	57	11.548	5.899
Taranto	3.582	1.809	630	374	16	9	4.228	2.192
Brindisi	2.514	1.301	616	357	23	17	3.153	1.675
Lecce	5.559	2.741	1.055	583	27	16	6.641	3.340
<b>Puglia</b>	<b>24.906</b>	<b>12.540</b>	<b>5.971</b>	<b>3.337</b>	<b>189</b>	<b>114</b>	<b>31.066</b>	<b>15.991</b>
Potenza	2.784	1.409	1.027	539	28	19	3.839	1.967
Matera	1.294	686	357	194	22	18	1.673	898
<b>Basilicata</b>	<b>4.078</b>	<b>2.095</b>	<b>1.384</b>	<b>733</b>	<b>50</b>	<b>37</b>	<b>5.512</b>	<b>2.865</b>
Cosenza	4.451	2.261	1.574	861	54	34	6.079	3.156
Crotone	1.031	530	321	163	7	4	1.359	697
Catanzaro	2.365	1.168	762	420	20	9	3.147	1.597
Vibo Valentia	1.115	563	378	213	13	8	1.506	784
Reggio di Calabria	4.119	2.052	943	535	28	16	5.090	2.603
<b>Calabria</b>	<b>13.081</b>	<b>6.574</b>	<b>3.978</b>	<b>2.192</b>	<b>122</b>	<b>71</b>	<b>17.181</b>	<b>8.837</b>
Trapani	3.336	1.636	717	391	17	9	4.070	2.036
Palermo	9.589	4.775	1.060	563	46	20	10.695	5.358
Messina	5.278	2.555	1.090	579	32	19	6.400	3.153
Agrigento	3.538	1.832	533	264	92	49	4.163	2.145
Caltanissetta	2.236	1.142	274	146	38	19	2.548	1.307
Enna	1.486	730	234	138	22	9	1.742	877
Catania	7.224	3.600	1.570	832	52	26	8.846	4.458
Ragusa	2.274	1.177	406	231	15	9	2.695	1.417
Siracusa	2.962	1.482	572	329	25	14	3.559	1.825
<b>Sicilia</b>	<b>37.923</b>	<b>18.929</b>	<b>6.456</b>	<b>3.473</b>	<b>339</b>	<b>174</b>	<b>44.718</b>	<b>22.576</b>
Sassari	2.800	1.474	919	508	8	7	3.727	1.989
Nuoro	1.634	842	681	382	7	4	2.322	1.228
Oristano	822	405	605	379	5	3	1.432	787
Cagliari	3.587	1.868	2.317	1.299	12	9	5.916	3.176
<b>Sardegna</b>	<b>8.843</b>	<b>4.589</b>	<b>4.522</b>	<b>2.568</b>	<b>32</b>	<b>23</b>	<b>13.397</b>	<b>7.180</b>
<b>ITALIA</b>	<b>376.256</b>	<b>183.398</b>	<b>167.464</b>	<b>88.349</b>	<b>2.938</b>	<b>1.767</b>	<b>546.658</b>	<b>273.514</b>
<b>Italia Settentrionale</b>	<b>160.673</b>	<b>75.814</b>	<b>97.545</b>	<b>50.703</b>	<b>1.188</b>	<b>745</b>	<b>259.406</b>	<b>127.262</b>
Italia Nord-Occidentale	94.280	44.666	55.583	28.715	654	419	150.517	73.800
Italia Nord-Orientale	66.393	31.148	41.962	21.988	534	326	108.889	53.462
<b>Italia Centrale</b>	<b>79.500</b>	<b>38.977</b>	<b>32.869</b>	<b>17.281</b>	<b>477</b>	<b>272</b>	<b>112.846</b>	<b>56.530</b>
<b>Italia Meridionale</b>	<b>89.317</b>	<b>45.089</b>	<b>26.072</b>	<b>14.324</b>	<b>902</b>	<b>553</b>	<b>116.291</b>	<b>59.966</b>
<b>Italia Insulare</b>	<b>46.766</b>	<b>23.518</b>	<b>10.978</b>	<b>6.041</b>	<b>371</b>	<b>197</b>	<b>58.115</b>	<b>29.756</b>

## Capitolo 3 - Popolazione residente per tipologia del comune

Tavola 3.1 - Comuni e popolazione residente per classe di ampiezza demografica del comune e provincia - Anno 2004

PROVINCE E REGIONI	Classi di ampiezza demografica									
	Fino a 500		501-1.000		1.001-2.000		2.001-3.000		3.001-4.000	
	N. comuni	Popolazione	N. comuni	Popolazione	N. comuni	Popolazione	N. comuni	Popolazione	N. comuni	Popolazione
Torino	54	15.635	65	47.678	67	96.249	27	68.910	28	97.036
Vercelli	38	9.215	16	11.805	13	16.444	6	14.269	1	3.519
Biella	22	6.039	15	10.872	20	27.371	13	32.475	6	22.914
Verbano-Cusio-Ossola	26	7.548	19	13.832	15	20.770	6	13.419	2	6.680
Novara	5	1.885	18	14.723	32	45.655	13	32.038	4	13.976
Cuneo	93	22.995	46	33.285	42	63.032	26	63.376	12	39.249
Asti	42	13.498	39	29.168	20	28.989	7	15.770	4	13.172
Alessandria	62	19.674	50	34.854	53	76.116	8	18.412	2	6.835
<b>Piemonte</b>	<b>342</b>	<b>96.489</b>	<b>268</b>	<b>196.217</b>	<b>262</b>	<b>374.626</b>	<b>106</b>	<b>258.669</b>	<b>59</b>	<b>203.381</b>
<b>Valle d'Aosta</b>	<b>27</b>	<b>7.751</b>	<b>17</b>	<b>12.773</b>	<b>15</b>	<b>22.373</b>	<b>8</b>	<b>21.244</b>	<b>3</b>	<b>10.344</b>
Varese	9	2.617	16	11.956	24	33.241	18	43.594	14	48.056
Como	22	6.565	27	20.119	34	48.217	28	69.805	10	34.330
Lecco	13	3.716	6	4.688	14	21.051	25	60.529	10	34.673
Sondrio	14	3.851	16	11.523	19	28.144	11	28.458	6	19.960
Milano	-	-	1	649	9	13.260	11	26.746	18	64.733
Bergamo	26	6.985	31	23.084	44	61.329	28	71.403	25	88.789
Brescia	9	2.903	17	11.606	43	66.587	26	63.419	26	90.317
Pavia	41	12.457	47	35.303	47	64.013	21	50.954	9	31.056
Lodi	4	1.023	4	3.034	26	40.552	12	29.860	6	20.942
Cremona	9	3.754	27	19.288	42	61.010	12	30.235	10	34.521
Mantova	-	-	3	2.444	15	23.074	15	36.393	4	13.874
<b>Lombardia</b>	<b>147</b>	<b>43.871</b>	<b>195</b>	<b>143.694</b>	<b>317</b>	<b>460.478</b>	<b>207</b>	<b>511.396</b>	<b>138</b>	<b>481.251</b>
Bolzano-Bozen	5	1.558	15	12.163	28	42.916	28	71.352	17	57.281
Trento	47	15.366	68	48.861	63	88.589	20	49.366	8	27.766
<b>Trentino-Alto Adige</b>	<b>52</b>	<b>16.924</b>	<b>83</b>	<b>61.024</b>	<b>91</b>	<b>131.505</b>	<b>48</b>	<b>120.718</b>	<b>25</b>	<b>85.047</b>
Verona	1	216	4	3.156	12	18.283	19	47.963	10	35.257
Vicenza	2	377	9	6.844	21	32.888	18	46.466	14	48.642
Belluno	7	2.716	11	8.154	18	27.294	14	35.271	5	16.637
Treviso	-	-	1	824	3	5.038	9	21.709	12	42.931
Venezia	-	-	-	-	-	-	2	4.820	3	10.211
Padova	-	-	2	1.691	9	15.519	16	38.441	11	38.314
Rovigo	-	-	2	1.792	17	24.783	10	25.988	7	24.670
<b>Veneto</b>	<b>10</b>	<b>3.309</b>	<b>29</b>	<b>22.461</b>	<b>80</b>	<b>123.805</b>	<b>88</b>	<b>220.658</b>	<b>62</b>	<b>216.662</b>
Pordenone	7	2.754	3	2.543	11	16.691	6	14.975	2	7.201
Udine	10	3.486	21	15.104	26	37.986	31	77.432	13	44.018
Gorizia	1	419	3	2.437	9	14.795	3	7.552	1	3.611
Trieste	-	-	1	848	-	-	1	2.130	-	-
<b>Friuli-Venezia Giulia</b>	<b>18</b>	<b>6.659</b>	<b>28</b>	<b>20.932</b>	<b>46</b>	<b>69.472</b>	<b>41</b>	<b>102.089</b>	<b>16</b>	<b>54.830</b>
Imperia	26	8.315	15	10.729	12	15.477	4	9.310	2	6.568
Savona	12	3.613	18	13.420	10	14.527	8	18.422	3	10.116
Genova	9	2.315	9	5.726	7	10.261	16	39.058	6	20.188
La Spezia	-	-	9	6.559	7	9.732	2	4.506	1	3.400
<b>Liguria</b>	<b>47</b>	<b>14.243</b>	<b>51</b>	<b>36.434</b>	<b>36</b>	<b>49.997</b>	<b>30</b>	<b>71.296</b>	<b>12</b>	<b>40.272</b>
Piacenza	3	629	6	5.006	6	9.694	9	21.301	4	14.589
Parma	-	-	2	1.549	11	16.073	6	14.030	5	16.973
Reggio nell'Emilia	-	-	1	976	3	3.786	1	2.063	4	13.960
Modena	-	-	2	1.665	2	3.197	6	14.768	7	24.102
Bologna	-	-	-	-	3	5.113	4	9.303	6	21.256
Ferrara	-	-	-	-	-	-	3	7.620	6	21.760
Ravenna	-	-	-	-	1	1.849	2	5.127	-	-
Forlì-Cesena	-	-	2	1.718	3	4.579	5	11.772	3	10.592
Rimini	-	-	1	960	4	5.815	3	7.238	2	6.687
<b>Emilia-Romagna</b>	<b>3</b>	<b>629</b>	<b>14</b>	<b>11.874</b>	<b>33</b>	<b>50.106</b>	<b>39</b>	<b>93.222</b>	<b>37</b>	<b>129.919</b>
Massa-Carrara	-	-	1	774	4	6.463	3	7.057	-	-
Lucca	1	371	5	3.082	6	8.708	4	9.650	3	10.978
Pistoia	-	-	1	699	3	5.199	-	-	1	3.096
Firenze	-	-	-	-	3	4.295	-	-	3	11.066
Prato	-	-	-	-	-	-	1	2.822	-	-
Livorno	1	366	1	553	2	3.030	3	7.360	3	9.972
Pisa	-	-	2	1.330	10	14.670	1	2.460	3	10.907
Arezzo	-	-	3	2.421	5	7.354	5	12.931	7	22.954
Siena	-	-	1	920	7	10.443	7	17.704	2	6.279
Grosseto	-	-	1	982	6	8.165	3	7.933	4	14.011
<b>Toscana</b>	<b>2</b>	<b>737</b>	<b>15</b>	<b>10.761</b>	<b>46</b>	<b>68.327</b>	<b>27</b>	<b>67.917</b>	<b>26</b>	<b>89.263</b>

**Tavola 3.1 segue - Comuni e popolazione residente per classe di ampiezza demografica del comune e provincia - Anno 2004**

PROVINCE E REGIONI	Classi di ampiezza demografica									
	Fino a 500		501-1.000		1.001-2.000		2.001-3.000		3.001-4.000	
	N. comuni	Popolazione	N. comuni	Popolazione	N. comuni	Popolazione	N. comuni	Popolazione	N. comuni	Popolazione
Perugia	3	1.071	5	3.666	9	12.934	4	9.817	10	34.950
Terni	1	275	1	589	16	26.720	6	15.197	1	3.070
<b>Umbria</b>	<b>4</b>	<b>1.346</b>	<b>6</b>	<b>4.255</b>	<b>25</b>	<b>39.654</b>	<b>10</b>	<b>25.014</b>	<b>11</b>	<b>38.020</b>
Pesaro e Urbino	2	847	10	7.866	17	23.787	13	31.184	6	21.726
Ancona	-	-	2	1.630	10	16.342	6	14.269	10	35.099
Macerata	8	2.217	10	7.744	10	14.143	5	11.976	4	13.961
Ascoli Piceno	4	1.499	15	11.243	14	20.469	14	32.382	8	26.901
<b>Marche</b>	<b>14</b>	<b>4.563</b>	<b>37</b>	<b>28.483</b>	<b>51</b>	<b>74.741</b>	<b>38</b>	<b>89.811</b>	<b>28</b>	<b>97.687</b>
Viterbo	1	399	6	5.323	12	18.278	13	32.193	8	28.050
Rieti	21	6.686	19	13.822	15	20.521	10	25.788	3	11.090
Roma	13	4.259	14	11.143	20	29.414	4	9.853	6	20.456
Latina	-	-	2	1.391	4	5.199	1	2.810	4	13.367
Frosinone	3	1.092	11	8.456	22	33.891	14	35.620	10	32.724
<b>Lazio</b>	<b>38</b>	<b>12.436</b>	<b>52</b>	<b>40.135</b>	<b>73</b>	<b>107.303</b>	<b>42</b>	<b>106.264</b>	<b>31</b>	<b>105.687</b>
L'Aquila	26	8.278	26	18.492	30	40.890	9	23.371	4	14.181
Teramo	2	703	4	2.931	11	17.364	7	17.260	2	6.830
Pescara	6	2.224	7	5.087	11	16.401	4	9.877	7	24.143
Chieti	19	5.941	12	9.403	37	51.563	10	24.253	6	20.708
<b>Abruzzo</b>	<b>53</b>	<b>17.146</b>	<b>49</b>	<b>35.913</b>	<b>89</b>	<b>126.218</b>	<b>30</b>	<b>74.761</b>	<b>19</b>	<b>65.862</b>
Isernia	11	3.456	19	15.053	13	17.601	5	12.004	1	3.330
Campobasso	10	3.481	24	17.793	26	37.120	10	25.155	2	6.839
<b>Molise</b>	<b>21</b>	<b>6.937</b>	<b>43</b>	<b>32.846</b>	<b>39</b>	<b>54.721</b>	<b>15</b>	<b>37.159</b>	<b>3</b>	<b>10.169</b>
Caserta	-	-	7	5.052	21	31.428	9	22.220	7	24.239
Benevento	-	-	7	5.107	25	38.499	18	45.140	12	41.785
Napoli	-	-	-	-	2	3.555	1	2.109	5	17.021
Avellino	2	771	16	12.756	35	55.113	23	57.484	15	50.842
Salerno	3	1.163	26	20.167	37	53.840	27	65.658	10	35.442
<b>Campania</b>	<b>5</b>	<b>1.934</b>	<b>56</b>	<b>43.082</b>	<b>120</b>	<b>182.435</b>	<b>78</b>	<b>192.611</b>	<b>49</b>	<b>169.329</b>
Foggia	2	600	4	3.078	12	18.734	10	24.423	5	16.821
Bari	-	-	-	-	2	3.474	-	-	-	-
Taranto	-	-	-	-	1	1.782	1	2.355	1	3.505
Brindisi	-	-	-	-	-	-	-	-	-	-
Lecce	-	-	-	-	10	16.886	10	25.169	11	38.554
<b>Puglia</b>	<b>2</b>	<b>600</b>	<b>4</b>	<b>3.078</b>	<b>25</b>	<b>40.876</b>	<b>21</b>	<b>51.947</b>	<b>17</b>	<b>58.880</b>
Potenza	1	378	18	14.672	29	45.090	13	31.778	13	45.695
Matera	1	430	3	2.208	6	8.267	4	9.418	2	6.208
<b>Basilicata</b>	<b>2</b>	<b>808</b>	<b>21</b>	<b>16.880</b>	<b>35</b>	<b>53.357</b>	<b>17</b>	<b>41.196</b>	<b>15</b>	<b>51.903</b>
Cosenza	3	1.175	21	17.670	43	63.000	27	65.859	18	59.269
Crotone	-	-	2	1.762	6	8.385	4	9.306	6	19.713
Catanzaro	1	447	14	9.912	20	28.799	17	39.615	9	31.419
Vibo Valentia	-	-	5	3.997	17	25.104	12	28.857	5	16.770
Reggio di Calabria	5	2.059	15	10.744	21	27.855	13	31.198	11	38.615
<b>Calabria</b>	<b>9</b>	<b>3.681</b>	<b>57</b>	<b>44.085</b>	<b>107</b>	<b>153.143</b>	<b>73</b>	<b>174.835</b>	<b>49</b>	<b>165.786</b>
Trapani	-	-	-	-	2	3.450	1	2.316	1	3.198
Palermo	1	490	4	3.150	10	14.508	12	28.840	15	52.692
Messina	2	663	18	14.462	29	41.478	14	35.677	15	51.765
Agrigento	-	-	1	956	4	5.823	4	9.723	6	20.200
Caltanissetta	-	-	1	658	4	6.391	2	4.545	3	10.646
Enna	-	-	1	934	-	-	2	5.307	1	3.789
Catania	-	-	-	-	2	2.747	2	5.636	8	27.895
Ragusa	-	-	-	-	-	-	-	-	2	6.637
Siracusa	-	-	1	865	1	1.181	2	4.936	1	3.617
<b>Sicilia</b>	<b>3</b>	<b>1.153</b>	<b>26</b>	<b>21.025</b>	<b>52</b>	<b>75.578</b>	<b>39</b>	<b>96.980</b>	<b>52</b>	<b>180.439</b>
Sassari	6	2.053	21	15.874	21	30.951	13	31.019	12	42.016
Nuoro	8	2.641	21	15.686	26	36.694	24	59.026	9	31.438
Oristano	22	6.943	15	10.906	21	29.394	9	22.539	4	13.510
Cagliari	4	1.309	12	9.587	29	41.780	13	33.023	8	28.724
<b>Sardegna</b>	<b>40</b>	<b>12.946</b>	<b>69</b>	<b>52.053</b>	<b>97</b>	<b>138.819</b>	<b>59</b>	<b>145.607</b>	<b>33</b>	<b>115.688</b>
<b>ITALIA</b>	<b>839</b>	<b>254.162</b>	<b>1.120</b>	<b>838.005</b>	<b>1.639</b>	<b>2.397.534</b>	<b>1.016</b>	<b>2.503.394</b>	<b>685</b>	<b>2.370.419</b>
<b>Italia Settentrionale</b>	<b>646</b>	<b>189.875</b>	<b>685</b>	<b>505.409</b>	<b>880</b>	<b>1.282.362</b>	<b>567</b>	<b>1.399.292</b>	<b>352</b>	<b>1.221.706</b>
Italia Nord-Occidentale	563	162.354	531	389.118	630	907.474	351	862.605	212	735.248
Italia Nord-Orientale	83	27.521	154	116.291	250	374.888	216	536.687	140	486.458
<b>Italia Centrale</b>	<b>58</b>	<b>19.082</b>	<b>110</b>	<b>83.634</b>	<b>195</b>	<b>290.025</b>	<b>117</b>	<b>289.006</b>	<b>96</b>	<b>330.657</b>
<b>Italia Meridionale</b>	<b>92</b>	<b>31.106</b>	<b>230</b>	<b>175.884</b>	<b>415</b>	<b>610.750</b>	<b>234</b>	<b>572.509</b>	<b>152</b>	<b>521.929</b>
<b>Italia Insulare</b>	<b>43</b>	<b>14.099</b>	<b>95</b>	<b>73.078</b>	<b>149</b>	<b>214.397</b>	<b>98</b>	<b>242.587</b>	<b>85</b>	<b>296.127</b>



**Tavole 3.1 segue - Comuni e popolazione residente per classe di ampiezza demografica del comune e provincia - Anno 2004**

PROVINCE E REGIONI	Classi di ampiezza demografica									
	4.001-5.000		5.001-10.000		10.001-15.000		15.001-20.000		20.001-30.000	
	N. comuni	Popolazione	N. comuni	Popolazione	N. comuni	Popolazione	N. comuni	Popolazione	N. comuni	Popolazione
Torino	13	57.401	29	204.070	10	119.938	8	139.606	4	95.076
Vercelli	4	17.403	6	45.903	1	13.755	-	-	-	-
Biella	1	4.040	3	23.058	-	-	1	15.078	-	-
Verbano-Cusio-Ossola	2	9.506	4	24.680	-	-	2	34.344	-	-
Novara	5	22.228	4	30.782	4	51.429	1	18.028	1	20.253
Cuneo	7	30.085	16	109.532	1	11.742	1	16.153	4	95.541
Asti	-	-	3	19.014	2	20.324	-	-	-	-
Alessandria	5	22.660	3	17.538	1	11.673	-	-	4	95.458
<b>Piemonte</b>	<b>37</b>	<b>163.323</b>	<b>68</b>	<b>474.577</b>	<b>19</b>	<b>228.861</b>	<b>13</b>	<b>223.209</b>	<b>13</b>	<b>306.328</b>
<b>Valle d'Aosta</b>	<b>3</b>	<b>14.113</b>	-	-	-	-	-	-	-	-
Varese	15	68.322	28	201.499	8	98.905	4	64.943	1	20.754
Como	14	61.510	21	141.457	2	20.857	1	16.901	1	21.646
Lecco	9	39.530	7	49.348	5	62.138	-	-	-	-
Sondrio	6	27.000	4	26.930	1	11.433	-	-	1	21.790
Milano	16	72.028	53	383.958	27	342.618	16	287.539	17	410.577
Bergamo	24	109.714	53	358.061	7	81.397	2	34.040	3	71.116
Brescia	21	93.781	33	236.186	22	258.103	5	83.941	3	70.252
Pavia	6	26.985	14	94.330	2	25.531	-	-	-	-
Lodi	1	4.867	4	23.813	2	27.310	1	15.026	-	-
Cremona	3	12.950	9	65.262	1	14.222	-	-	-	-
Mantova	6	27.055	19	135.032	4	48.618	2	36.242	1	20.122
<b>Lombardia</b>	<b>121</b>	<b>543.742</b>	<b>245</b>	<b>1.715.876</b>	<b>81</b>	<b>991.132</b>	<b>31</b>	<b>538.632</b>	<b>27</b>	<b>636.257</b>
Bolzano-Bozen	7	32.257	9	54.799	3	37.559	2	34.827	-	-
Trento	5	22.523	7	51.216	-	-	3	48.581	-	-
<b>Trentino-Alto Adige</b>	<b>12</b>	<b>54.780</b>	<b>16</b>	<b>106.015</b>	<b>3</b>	<b>37.559</b>	<b>5</b>	<b>83.408</b>	-	-
Verona	7	31.060	25	167.839	11	135.760	5	84.274	2	47.399
Vicenza	8	35.927	28	195.417	13	159.595	1	15.035	4	96.292
Belluno	7	30.168	5	36.353	-	-	-	-	1	20.053
Treviso	11	50.461	37	272.877	12	136.385	4	72.092	3	85.847
Venezia	3	13.097	12	86.046	11	133.219	5	84.235	4	99.459
Padova	12	52.534	35	250.423	9	107.546	7	125.905	2	41.585
Rovigo	4	17.547	3	20.000	5	58.293	-	-	1	20.669
<b>Veneto</b>	<b>52</b>	<b>230.794</b>	<b>145</b>	<b>1.028.955</b>	<b>61</b>	<b>730.798</b>	<b>22</b>	<b>381.541</b>	<b>17</b>	<b>411.304</b>
Pordenone	3	13.944	9	65.878	7	85.552	2	37.117	-	-
Udine	7	31.327	21	135.910	7	86.581	-	-	-	-
Gorizia	-	-	5	36.115	1	11.469	-	-	1	27.668
Trieste	-	-	2	14.834	1	13.211	-	-	-	-
<b>Friuli-Venezia Giulia</b>	<b>10</b>	<b>45.271</b>	<b>37</b>	<b>252.737</b>	<b>16</b>	<b>196.813</b>	<b>2</b>	<b>37.117</b>	<b>1</b>	<b>27.668</b>
Imperia	-	-	3	18.856	2	23.597	-	-	1	25.396
Savona	1	4.171	9	59.658	6	72.588	-	-	1	23.363
Genova	4	17.237	8	53.718	4	45.348	1	18.724	1	27.813
La Spezia	2	8.599	7	51.237	2	20.947	-	-	1	20.180
<b>Liguria</b>	<b>7</b>	<b>30.007</b>	<b>27</b>	<b>183.469</b>	<b>14</b>	<b>162.480</b>	<b>1</b>	<b>18.724</b>	<b>4</b>	<b>96.752</b>
Piacenza	7	31.644	10	65.180	2	26.496	-	-	-	-
Parma	4	17.328	14	105.880	2	23.609	1	19.328	1	23.957
Reggio nell'Emilia	8	35.865	17	127.516	7	86.428	1	15.933	2	45.285
Modena	2	8.733	10	71.063	7	83.304	4	64.086	3	72.492
Bologna	8	36.827	19	130.615	10	125.966	5	85.336	1	24.790
Ferrara	3	13.247	6	40.930	2	25.041	2	33.438	2	44.356
Ravenna	1	4.256	7	54.983	2	22.462	1	16.169	1	26.858
Forlì-Cesena	2	9.018	9	67.419	2	22.266	1	15.952	1	23.009
Rimini	-	-	4	32.976	1	10.778	3	52.960	-	-
<b>Emilia-Romagna</b>	<b>35</b>	<b>156.918</b>	<b>96</b>	<b>696.562</b>	<b>35</b>	<b>426.350</b>	<b>18</b>	<b>303.202</b>	<b>11</b>	<b>260.747</b>
Massa-Carrara	3	14.163	2	17.133	2	20.599	-	-	-	-
Lucca	2	9.433	5	35.870	3	35.452	-	-	2	46.167
Pistoia	2	9.075	7	53.616	2	21.085	2	34.116	3	64.869
Firenze	3	13.866	10	67.083	9	116.310	8	134.790	3	68.021
Prato	-	-	3	24.437	1	12.796	1	18.097	-	-
Livorno	1	4.292	2	15.390	2	24.677	1	16.149	1	27.079
Pisa	3	13.521	8	55.275	7	82.902	-	-	2	53.909
Arezzo	-	-	11	78.484	3	36.216	2	33.023	2	45.327
Siena	3	13.782	11	81.970	2	26.424	-	-	2	48.862
Grosseto	5	21.317	5	41.291	2	27.883	-	-	1	21.505
<b>Toscana</b>	<b>22</b>	<b>99.449</b>	<b>64</b>	<b>470.549</b>	<b>33</b>	<b>404.344</b>	<b>14</b>	<b>236.175</b>	<b>16</b>	<b>375.739</b>

**Tavole 3.1 segue - Comuni e popolazione residente per classe di ampiezza demografica del comune e provincia - Anno 2004**

PROVINCE E REGIONI	Classi di ampiezza demografica									
	4.001-5.000		5.001-10.000		10.001-15.000		15.001-20.000		20.001-30.000	
	N. comuni	Popolazione	N. comuni	Popolazione	N. comuni	Popolazione	N. comuni	Popolazione	N. comuni	Popolazione
Perugia	2	9.031	11	72.181	3	38.710	6	101.777	1	26.196
Terni	4	19.016	-	-	1	11.599	-	-	2	41.053
<b>Umbria</b>	<b>6</b>	<b>28.047</b>	<b>11</b>	<b>72.181</b>	<b>4</b>	<b>50.309</b>	<b>6</b>	<b>101.777</b>	<b>3</b>	<b>67.249</b>
Pesaro e Urbino	2	8.643	13	90.619	1	11.478	1	15.441	-	-
Ancona	3	13.294	9	62.032	2	26.074	1	17.947	1	28.362
Macerata	3	13.695	7	52.135	5	59.642	2	34.989	1	20.817
Ascoli Piceno	2	8.535	7	48.272	3	38.399	2	32.073	1	23.875
<b>Marche</b>	<b>10</b>	<b>44.167</b>	<b>36</b>	<b>253.058</b>	<b>11</b>	<b>135.593</b>	<b>6</b>	<b>100.450</b>	<b>3</b>	<b>73.054</b>
Viterbo	3	13.325	12	84.182	2	25.561	2	31.982	-	-
Rieti	1	4.541	2	12.239	1	11.737	-	-	-	-
Roma	5	22.471	22	163.353	10	120.510	7	122.070	4	88.908
Latina	3	13.085	6	44.343	3	38.022	2	35.751	2	44.357
Frosinone	7	31.323	13	89.830	3	38.105	1	19.253	5	117.363
<b>Lazio</b>	<b>19</b>	<b>84.745</b>	<b>55</b>	<b>393.947</b>	<b>19</b>	<b>233.935</b>	<b>12</b>	<b>209.056</b>	<b>11</b>	<b>250.628</b>
L'Aquila	2	8.576	7	43.034	1	10.979	-	-	1	25.419
Teramo	3	13.682	10	73.301	4	50.687	1	15.250	2	45.360
Pescara	-	-	6	42.318	2	25.543	1	16.546	-	-
Chieti	7	30.952	5	32.719	2	20.982	1	17.914	2	47.164
<b>Abruzzo</b>	<b>12</b>	<b>53.210</b>	<b>28</b>	<b>191.372</b>	<b>9</b>	<b>108.191</b>	<b>3</b>	<b>49.710</b>	<b>5</b>	<b>117.943</b>
Isernia	-	-	1	5.685	1	11.457	-	-	1	21.500
Campobasso	3	13.857	7	44.983	-	-	-	-	-	-
<b>Molise</b>	<b>3</b>	<b>13.857</b>	<b>8</b>	<b>50.668</b>	<b>1</b>	<b>11.457</b>	-	-	<b>1</b>	<b>21.500</b>
Caserta	5	23.015	28	193.979	13	159.308	5	87.205	4	91.037
Benevento	6	25.220	7	45.605	2	25.013	-	-	-	-
Napoli	2	9.214	20	143.704	13	162.559	11	190.581	13	328.715
Avellino	9	39.264	12	85.099	5	55.908	-	-	1	23.330
Salerno	6	27.039	25	178.570	8	95.837	2	31.351	5	109.861
<b>Campania</b>	<b>28</b>	<b>123.752</b>	<b>92</b>	<b>646.957</b>	<b>41</b>	<b>498.625</b>	<b>18</b>	<b>309.137</b>	<b>23</b>	<b>552.943</b>
Foggia	6	26.335	9	59.856	6	82.643	4	67.127	1	26.469
Bari	-	-	6	47.649	8	97.164	7	125.815	12	301.937
Taranto	2	8.399	8	53.330	4	48.603	6	96.666	1	22.368
Brindisi	-	-	6	42.738	4	47.916	4	65.995	2	48.914
Lecce	9	40.704	33	229.578	14	174.725	4	64.197	4	93.436
<b>Puglia</b>	<b>17</b>	<b>75.438</b>	<b>62</b>	<b>433.151</b>	<b>36</b>	<b>451.051</b>	<b>25</b>	<b>419.800</b>	<b>20</b>	<b>493.124</b>
Potenza	6	27.121	13	76.549	5	64.958	1	17.138	-	-
Matera	1	4.438	9	58.770	2	22.168	2	33.277	-	-
<b>Basilicata</b>	<b>7</b>	<b>31.559</b>	<b>22</b>	<b>135.319</b>	<b>7</b>	<b>87.126</b>	<b>3</b>	<b>50.415</b>	-	-
Cosenza	11	49.573	16	114.627	6	65.213	4	70.916	2	44.285
Crotone	-	-	5	33.736	3	39.551	-	-	-	-
Catanzaro	8	34.622	9	58.644	-	-	-	-	-	-
Vibo Valentia	4	17.980	6	42.437	-	-	-	-	-	-
Reggio di Calabria	6	25.982	14	90.002	6	70.360	5	86.010	-	-
<b>Calabria</b>	<b>29</b>	<b>128.157</b>	<b>50</b>	<b>339.446</b>	<b>15</b>	<b>175.124</b>	<b>9</b>	<b>156.926</b>	<b>2</b>	<b>44.285</b>
Trapani	3	12.882	5	32.800	6	71.270	-	-	1	29.169
Palermo	4	16.728	21	150.495	7	77.554	1	19.441	3	80.539
Messina	8	34.742	14	96.878	5	60.775	-	-	-	-
Agrigento	5	22.398	11	82.007	4	50.733	2	36.800	1	23.808
Caltanissetta	1	4.486	4	25.036	3	35.414	-	-	2	50.093
Enna	2	9.639	9	63.776	3	41.801	-	-	2	49.180
Catania	3	13.152	16	117.461	8	94.276	5	87.555	8	195.385
Ragusa	-	-	3	25.749	1	14.758	1	18.377	2	55.234
Siracusa	-	-	4	32.743	3	37.248	1	17.210	5	111.628
<b>Sicilia</b>	<b>26</b>	<b>114.027</b>	<b>87</b>	<b>626.945</b>	<b>40</b>	<b>483.829</b>	<b>10</b>	<b>179.383</b>	<b>24</b>	<b>595.036</b>
Sassari	4	18.039	4	27.619	5	62.835	-	-	1	21.832
Nuoro	3	13.166	5	35.786	3	32.328	-	-	-	-
Oristano	3	13.846	2	13.923	1	10.087	-	-	-	-
Cagliari	7	31.328	22	151.143	4	50.367	2	32.956	5	125.057
<b>Sardegna</b>	<b>17</b>	<b>76.379</b>	<b>33</b>	<b>228.471</b>	<b>13</b>	<b>155.617</b>	<b>2</b>	<b>32.956</b>	<b>6</b>	<b>146.889</b>
<b>ITALIA</b>	<b>473</b>	<b>2.111.735</b>	<b>1.182</b>	<b>8.300.255</b>	<b>458</b>	<b>5.569.194</b>	<b>200</b>	<b>3.431.618</b>	<b>187</b>	<b>4.477.446</b>
<b>Italia Settentrionale</b>	<b>277</b>	<b>1.238.948</b>	<b>634</b>	<b>4.458.191</b>	<b>229</b>	<b>2.773.993</b>	<b>92</b>	<b>1.585.833</b>	<b>73</b>	<b>1.739.056</b>
Italia Nord-Occidentale	168	751.185	340	2.373.922	114	1.382.473	45	780.565	44	1.039.337
Italia Nord-Orientale	109	487.763	294	2.084.269	115	1.391.520	47	805.268	29	699.719
<b>Italia Centrale</b>	<b>57</b>	<b>256.408</b>	<b>166</b>	<b>1.189.735</b>	<b>67</b>	<b>824.181</b>	<b>38</b>	<b>647.458</b>	<b>33</b>	<b>766.670</b>
<b>Italia Meridionale</b>	<b>96</b>	<b>425.973</b>	<b>262</b>	<b>1.796.913</b>	<b>109</b>	<b>1.331.574</b>	<b>58</b>	<b>985.988</b>	<b>51</b>	<b>1.229.795</b>
<b>Italia Insulare</b>	<b>43</b>	<b>190.406</b>	<b>120</b>	<b>855.416</b>	<b>53</b>	<b>639.446</b>	<b>12</b>	<b>212.339</b>	<b>30</b>	<b>741.925</b>

**Tavole 3.1 segue - Comuni e popolazione residente per classe di ampiezza demografica del comune e provincia - Anno 2004**

PROVINCE E REGIONI	Classi di ampiezza demografica									
	30.001-40.000		40.001-50.000		50.001-65.000		65.001-80.000		80.001-100.000	
	N. comuni	Popolazione	N. comuni	Popolazione	N. comuni	Popolazione	N. comuni	Popolazione	N. comuni	Popolazione
Torino	4	142.031	3	145.303	2	105.753	-	-	-	-
Vercelli	-	-	1	44.967	-	-	-	-	-	-
Biella	-	-	1	46.350	-	-	-	-	-	-
Verbano-Cusio-Ossola	1	30.796	-	-	-	-	-	-	-	-
Novara	-	-	-	-	-	-	-	-	-	-
Cuneo	1	30.083	-	-	1	54.914	-	-	-	-
Asti	-	-	-	-	-	-	1	73.434	-	-
Alessandria	1	35.328	-	-	-	-	-	-	1	90.532
<b>Piemonte</b>	<b>7</b>	<b>238.238</b>	<b>5</b>	<b>236.620</b>	<b>3</b>	<b>160.667</b>	<b>1</b>	<b>73.434</b>	<b>1</b>	<b>90.532</b>
<b>Valle d'Aosta</b>	<b>1</b>	<b>34.270</b>	-	-	-	-	-	-	-	-
Varese	1	37.472	1	48.927	-	-	1	79.353	1	83.611
Como	1	36.518	-	-	-	-	-	-	1	83.016
Lecco	-	-	1	46.477	-	-	-	-	-	-
Sondrio	-	-	-	-	-	-	-	-	-	-
Milano	13	455.797	2	94.873	2	107.386	1	73.935	1	83.415
Bergamo	-	-	-	-	-	-	-	-	-	-
Brescia	-	-	-	-	-	-	-	-	-	-
Pavia	1	38.426	-	-	1	59.964	1	71.486	-	-
Lodi	-	-	1	42.702	-	-	-	-	-	-
Cremona	1	33.393	-	-	-	-	1	71.533	-	-
Mantova	-	-	1	48.103	-	-	-	-	-	-
<b>Lombardia</b>	<b>17</b>	<b>601.606</b>	<b>6</b>	<b>281.082</b>	<b>3</b>	<b>167.350</b>	<b>4</b>	<b>296.307</b>	<b>3</b>	<b>250.042</b>
Bolzano-Bozen	1	35.119	-	-	-	-	-	-	1	97.236
Trento	1	35.136	-	-	-	-	-	-	-	-
<b>Trentino-Alto Adige</b>	<b>2</b>	<b>70.255</b>	-	-	-	-	-	-	<b>1</b>	<b>97.236</b>
Verona	1	30.521	-	-	-	-	-	-	-	-
Vicenza	1	38.638	1	41.752	-	-	-	-	-	-
Belluno	1	35.598	-	-	-	-	-	-	-	-
Treviso	2	68.456	-	-	-	-	-	-	1	82.112
Venezia	2	75.744	-	-	1	51.336	-	-	-	-
Padova	-	-	-	-	-	-	-	-	-	-
Rovigo	-	-	-	-	1	50.883	-	-	-	-
<b>Veneto</b>	<b>7</b>	<b>248.957</b>	<b>1</b>	<b>41.752</b>	<b>2</b>	<b>102.219</b>	-	-	<b>1</b>	<b>82.112</b>
Pordenone	-	-	-	-	1	51.044	-	-	-	-
Udine	-	-	-	-	-	-	-	-	1	96.402
Gorizia	1	36.615	-	-	-	-	-	-	-	-
Trieste	-	-	-	-	-	-	-	-	-	-
<b>Friuli-Venezia Giulia</b>	<b>1</b>	<b>36.615</b>	-	-	<b>1</b>	<b>51.044</b>	-	-	<b>1</b>	<b>96.402</b>
Imperia	-	-	1	40.440	1	56.903	-	-	-	-
Savona	-	-	-	-	1	61.742	-	-	-	-
Genova	1	30.260	-	-	-	-	-	-	-	-
La Spezia	-	-	-	-	-	-	-	-	1	94.206
<b>Liguria</b>	<b>1</b>	<b>30.260</b>	<b>1</b>	<b>40.440</b>	<b>2</b>	<b>118.645</b>	-	-	<b>1</b>	<b>94.206</b>
Piacenza	-	-	-	-	-	-	-	-	1	99.150
Parma	-	-	-	-	-	-	-	-	-	-
Reggio nell'Emilia	-	-	-	-	-	-	-	-	-	-
Modena	1	30.893	1	41.746	1	63.766	-	-	-	-
Bologna	2	64.496	-	-	-	-	1	66.170	-	-
Ferrara	1	31.475	-	-	-	-	-	-	-	-
Ravenna	1	31.927	-	-	1	54.749	-	-	-	-
Forli-Cesena	-	-	-	-	-	-	-	-	1	93.498
Rimini	1	34.682	-	-	-	-	-	-	-	-
<b>Emilia-Romagna</b>	<b>6</b>	<b>193.473</b>	<b>1</b>	<b>41.746</b>	<b>2</b>	<b>118.515</b>	<b>1</b>	<b>66.170</b>	<b>2</b>	<b>192.648</b>
Massa-Carrara	-	-	-	-	-	-	2	134.455	-	-
Lucca	1	30.676	1	42.849	1	63.276	-	-	1	82.605
Pistoia	-	-	-	-	-	-	-	-	1	85.273
Firenze	1	39.176	2	92.719	1	50.003	-	-	-	-
Prato	-	-	-	-	-	-	-	-	-	-
Livorno	2	65.885	-	-	-	-	-	-	-	-
Pisa	1	30.757	1	40.007	-	-	-	-	1	88.363
Arezzo	-	-	-	-	-	-	-	-	1	94.675
Siena	-	-	-	-	1	54.498	-	-	-	-
Grosseto	-	-	-	-	-	-	1	75.072	-	-
<b>Toscana</b>	<b>5</b>	<b>166.494</b>	<b>4</b>	<b>175.575</b>	<b>3</b>	<b>167.777</b>	<b>3</b>	<b>209.527</b>	<b>4</b>	<b>350.916</b>

**Tavole 3.1 segue - Comuni e popolazione residente per classe di ampiezza demografica del comune e provincia - Anno 2004**

PROVINCE E REGIONI	Classi di ampiezza demografica									
	30.001-40.000		40.001-50.000		50.001-65.000		65.001-80.000		80.001-100.000	
	N. comuni	Popolazione	N. comuni	Popolazione	N. comuni	Popolazione	N. comuni	Popolazione	N. comuni	Popolazione
Perugia	3	110.427	-	-	1	53.818	-	-	-	-
Terni	-	-	-	-	-	-	-	-	-	-
<b>Umbria</b>	<b>3</b>	<b>110.427</b>	-	-	<b>1</b>	<b>53.818</b>	-	-	-	-
Pesaro e Urbino	-	-	-	-	1	61.675	-	-	1	91.983
Ancona	3	100.600	1	43.899	-	-	-	-	-	-
Macerata	1	39.545	1	42.361	-	-	-	-	-	-
Ascoli Piceno	1	37.061	1	46.423	1	51.829	-	-	-	-
<b>Marche</b>	<b>5</b>	<b>177.206</b>	<b>3</b>	<b>132.683</b>	<b>2</b>	<b>113.504</b>	-	-	<b>1</b>	<b>91.983</b>
Viterbo	-	-	-	-	1	60.537	-	-	-	-
Rieti	-	-	1	46.834	-	-	-	-	-	-
Roma	7	246.411	3	133.527	4	208.671	1	73.073	-	-
Latina	3	104.633	1	42.475	1	62.471	-	-	-	-
Frosinone	1	32.592	1	48.793	-	-	-	-	-	-
<b>Lazio</b>	<b>11</b>	<b>383.636</b>	<b>6</b>	<b>271.629</b>	<b>6</b>	<b>331.679</b>	<b>1</b>	<b>73.073</b>	-	-
L'Aquila	1	39.376	-	-	-	-	1	71.472	-	-
Teramo	-	-	-	-	1	52.695	-	-	-	-
Pescara	-	-	1	43.258	-	-	-	-	-	-
Chieti	2	73.441	-	-	1	56.127	-	-	-	-
<b>Abruzzo</b>	<b>3</b>	<b>112.817</b>	<b>1</b>	<b>43.258</b>	<b>2</b>	<b>108.822</b>	<b>1</b>	<b>71.472</b>	-	-
Isernia	-	-	-	-	-	-	-	-	-	-
Campobasso	1	31.006	-	-	1	51.633	-	-	-	-
<b>Molise</b>	<b>1</b>	<b>31.006</b>	-	-	<b>1</b>	<b>51.633</b>	-	-	-	-
Caserta	2	69.181	1	40.139	1	53.051	1	79.488	-	-
Benevento	-	-	-	-	1	63.086	-	-	-	-
Napoli	10	341.807	4	186.949	5	285.942	1	66.100	3	253.481
Avellino	-	-	-	-	1	56.993	-	-	-	-
Salerno	4	133.779	1	46.533	3	154.712	-	-	-	-
<b>Campania</b>	<b>16</b>	<b>544.767</b>	<b>6</b>	<b>273.621</b>	<b>11</b>	<b>613.784</b>	<b>2</b>	<b>145.588</b>	<b>3</b>	<b>253.481</b>
Foggia	1	35.036	-	-	3	170.954	-	-	-	-
Bari	2	68.481	3	140.075	4	223.969	1	66.601	2	190.486
Taranto	3	95.473	1	49.095	-	-	-	-	-	-
Brindisi	3	107.719	-	-	-	-	-	-	1	87.935
Lecce	1	30.578	-	-	-	-	-	-	1	91.570
<b>Puglia</b>	<b>10</b>	<b>337.287</b>	<b>4</b>	<b>189.170</b>	<b>7</b>	<b>394.923</b>	<b>1</b>	<b>66.601</b>	<b>4</b>	<b>369.991</b>
Potenza	-	-	-	-	-	-	1	68.839	-	-
Matera	-	-	-	-	1	59.144	-	-	-	-
<b>Basilicata</b>	-	-	-	-	<b>1</b>	<b>59.144</b>	<b>1</b>	<b>68.839</b>	-	-
Cosenza	3	110.348	-	-	-	-	1	70.680	-	-
Crotone	-	-	-	-	1	60.517	-	-	-	-
Catanzaro	-	-	-	-	-	-	1	70.366	1	95.099
Vibo Valentia	1	33.749	-	-	-	-	-	-	-	-
Reggio di Calabria	-	-	-	-	-	-	-	-	-	-
<b>Calabria</b>	<b>4</b>	<b>144.097</b>	-	-	<b>1</b>	<b>60.517</b>	<b>2</b>	<b>141.046</b>	<b>1</b>	<b>95.099</b>
Trapani	1	30.369	1	44.959	1	51.424	1	70.735	1	80.391
Palermo	2	66.177	-	-	1	53.381	-	-	-	-
Messina	1	32.550	1	41.203	-	-	-	-	-	-
Agrigento	3	104.279	1	40.854	1	59.031	-	-	-	-
Caltanissetta	-	-	-	-	1	60.692	1	77.260	-	-
Enna	-	-	-	-	-	-	-	-	-	-
Catania	2	74.839	2	94.958	1	52.206	-	-	-	-
Ragusa	-	-	-	-	2	114.221	1	71.765	-	-
Siracusa	2	65.418	-	-	-	-	-	-	-	-
<b>Sicilia</b>	<b>11</b>	<b>373.632</b>	<b>5</b>	<b>221.974</b>	<b>7</b>	<b>390.955</b>	<b>3</b>	<b>219.760</b>	<b>1</b>	<b>80.391</b>
Sassari	-	-	2	88.457	-	-	-	-	-	-
Nuoro	1	36.672	-	-	-	-	-	-	-	-
Oristano	1	32.781	-	-	-	-	-	-	-	-
Cagliari	1	30.505	-	-	-	-	1	69.818	-	-
<b>Sardegna</b>	<b>3</b>	<b>99.958</b>	<b>2</b>	<b>88.457</b>	-	-	<b>1</b>	<b>69.818</b>	-	-
<b>ITALIA</b>	<b>114</b>	<b>3.935.001</b>	<b>45</b>	<b>2.038.007</b>	<b>55</b>	<b>3.064.996</b>	<b>21</b>	<b>1.501.635</b>	<b>24</b>	<b>2.145.039</b>
<b>Italia Settentrionale</b>	<b>42</b>	<b>1.453.674</b>	<b>14</b>	<b>641.640</b>	<b>13</b>	<b>718.440</b>	<b>6</b>	<b>435.911</b>	<b>10</b>	<b>903.178</b>
Italia Nord-Occidentale	26	904.374	12	558.142	8	446.662	5	369.741	5	434.780
Italia Nord-Orientale	16	549.300	2	83.498	5	271.778	1	66.170	5	468.398
<b>Italia Centrale</b>	<b>24</b>	<b>837.763</b>	<b>13</b>	<b>579.887</b>	<b>12</b>	<b>666.778</b>	<b>4</b>	<b>282.600</b>	<b>5</b>	<b>442.899</b>
<b>Italia Meridionale</b>	<b>34</b>	<b>1.169.974</b>	<b>11</b>	<b>506.049</b>	<b>23</b>	<b>1.288.823</b>	<b>7</b>	<b>493.546</b>	<b>8</b>	<b>718.571</b>
<b>Italia Insulare</b>	<b>14</b>	<b>473.590</b>	<b>7</b>	<b>310.431</b>	<b>7</b>	<b>390.955</b>	<b>4</b>	<b>289.578</b>	<b>1</b>	<b>80.391</b>

**Tavole 3.1 segue - Comuni e popolazione residente per classe di ampiezza demografica del comune e provincia - Anno 2004**

PROVINCE E REGIONI	Classi di ampiezza demografica							
	100.001-250.000		250.001-500.000		Oltre 500.000		Totale	
	N. comuni	Popolazione	N. comuni	Popolazione	N. comuni	Popolazione	N. comuni	Popolazione
Torino	-	-	-	-	1	902.255	315	2.236.941
Vercelli	-	-	-	-	-	-	86	177.280
Biella	-	-	-	-	-	-	82	188.197
Verbano-Cusio-Ossola	-	-	-	-	-	-	77	161.575
Novara	1	102.746	-	-	-	-	88	353.743
Cuneo	-	-	-	-	-	-	250	569.987
Asti	-	-	-	-	-	-	118	213.369
Alessandria	-	-	-	-	-	-	190	429.080
<b>Piemonte</b>	<b>1</b>	<b>102.746</b>	-	-	<b>1</b>	<b>902.255</b>	<b>1.206</b>	<b>4.330.172</b>
<b>Valle d'Aosta</b>	-	-	-	-	-	-	<b>74</b>	<b>122.868</b>
Varese	-	-	-	-	-	-	141	843.250
Como	-	-	-	-	-	-	162	560.941
Lecco	-	-	-	-	-	-	90	322.150
Sondrio	-	-	-	-	-	-	78	179.089
Milano	1	122.263	-	-	1	1.299.439	189	3.839.216
Bergamo	1	116.510	-	-	-	-	244	1.022.428
Brescia	1	192.164	-	-	-	-	206	1.169.259
Pavia	-	-	-	-	-	-	190	510.505
Lodi	-	-	-	-	-	-	61	209.129
Cremona	-	-	-	-	-	-	115	346.168
Mantova	-	-	-	-	-	-	70	390.957
<b>Lombardia</b>	<b>3</b>	<b>430.937</b>	-	-	<b>1</b>	<b>1.299.439</b>	<b>1.546</b>	<b>9.393.092</b>
Bolzano-Bozen	-	-	-	-	-	-	116	477.067
Trento	1	110.142	-	-	-	-	223	497.546
<b>Trentino-Alto Adige</b>	<b>1</b>	<b>110.142</b>	-	-	-	-	<b>339</b>	<b>974.613</b>
Verona	-	-	1	259.068	-	-	98	860.796
Vicenza	1	113.483	-	-	-	-	121	831.356
Belluno	-	-	-	-	-	-	69	212.244
Treviso	-	-	-	-	-	-	95	838.732
Venezia	-	-	1	271.251	-	-	44	829.418
Padova	1	210.821	-	-	-	-	104	882.779
Rovigo	-	-	-	-	-	-	50	244.625
<b>Veneto</b>	<b>2</b>	<b>324.304</b>	<b>2</b>	<b>530.319</b>	-	-	<b>581</b>	<b>4.699.950</b>
Pordenone	-	-	-	-	-	-	51	297.699
Udine	-	-	-	-	-	-	137	528.246
Gorizia	-	-	-	-	-	-	25	140.681
Trieste	1	207.069	-	-	-	-	6	238.092
<b>Friuli-Venezia Giulia</b>	<b>1</b>	<b>207.069</b>	-	-	-	-	<b>219</b>	<b>1.204.718</b>
Imperia	-	-	-	-	-	-	67	215.591
Savona	-	-	-	-	-	-	69	281.620
Genova	-	-	-	-	1	605.084	67	875.732
La Spezia	-	-	-	-	-	-	32	219.366
<b>Liguria</b>	-	-	-	-	<b>1</b>	<b>605.084</b>	<b>235</b>	<b>1.592.309</b>
Piacenza	-	-	-	-	-	-	48	273.689
Parma	1	174.471	-	-	-	-	47	413.198
Reggio nell'Emilia	1	155.191	-	-	-	-	45	487.003
Modena	1	180.110	-	-	-	-	47	659.925
Bologna	-	-	1	374.425	-	-	60	944.297
Ferrara	1	131.907	-	-	-	-	26	349.774
Ravenna	1	146.989	-	-	-	-	18	365.369
Forlì-Cesena	1	111.495	-	-	-	-	30	371.318
Rimini	1	134.700	-	-	-	-	20	286.796
<b>Emilia-Romagna</b>	<b>7</b>	<b>1.034.863</b>	<b>1</b>	<b>374.425</b>	-	-	<b>341</b>	<b>4.151.369</b>
Massa-Carrara	-	-	-	-	-	-	17	200.644
Lucca	-	-	-	-	-	-	35	379.117
Pistoia	-	-	-	-	-	-	22	277.028
Firenze	-	-	1	368.059	-	-	44	965.388
Prato	1	180.674	-	-	-	-	7	238.826
Livorno	1	155.986	-	-	-	-	20	330.739
Pisa	-	-	-	-	-	-	39	394.101
Arezzo	-	-	-	-	-	-	39	333.385
Siena	-	-	-	-	-	-	36	260.882
Grosseto	-	-	-	-	-	-	28	218.159
<b>Toscana</b>	<b>2</b>	<b>336.660</b>	<b>1</b>	<b>368.059</b>	-	-	<b>287</b>	<b>3.598.269</b>

**Tavole 3.1 segue - Comuni e popolazione residente per classe di ampiezza demografica del comune e provincia - Anno 2004**

PROVINCE E REGIONI	Classi di ampiezza demografica							
	100.001-250.000		250.001-500.000		Oltre 500.000		Totale	
	N. comuni	Popolazione	N. comuni	Popolazione	N. comuni	Popolazione	N. comuni	Popolazione
Perugia	1	157.842	-	-	-	-	59	632.420
Terni	1	108.999	-	-	-	-	33	226.518
<b>Umbria</b>	<b>2</b>	<b>266.841</b>	-	-	-	-	<b>92</b>	<b>858.938</b>
Pesaro e Urbino	-	-	-	-	-	-	67	365.249
Ancona	1	101.797	-	-	-	-	49	461.345
Macerata	-	-	-	-	-	-	57	313.225
Ascoli Piceno	-	-	-	-	-	-	73	378.961
<b>Marche</b>	<b>1</b>	<b>101.797</b>	-	-	-	-	<b>246</b>	<b>1.518.780</b>
Viterbo	-	-	-	-	-	-	60	299.830
Rieti	-	-	-	-	-	-	73	153.258
Roma	-	-	-	-	1	2.553.873	121	3.807.992
Latina	1	111.946	-	-	-	-	33	519.850
Frosinone	-	-	-	-	-	-	91	489.042
<b>Lazio</b>	<b>1</b>	<b>111.946</b>	-	-	<b>1</b>	<b>2.553.873</b>	<b>378</b>	<b>5.269.972</b>
L'Aquila	-	-	-	-	-	-	108	304.068
Teramo	-	-	-	-	-	-	47	296.063
Pescara	1	122.577	-	-	-	-	46	307.974
Chieti	-	-	-	-	-	-	104	391.167
<b>Abruzzo</b>	<b>1</b>	<b>122.577</b>	-	-	-	-	<b>305</b>	<b>1.299.272</b>
Isernia	-	-	-	-	-	-	52	90.086
Campobasso	-	-	-	-	-	-	84	231.867
<b>Molise</b>	-	-	-	-	-	-	<b>136</b>	<b>321.953</b>
Caserta	-	-	-	-	-	-	104	879.342
Benevento	-	-	-	-	-	-	78	289.455
Napoli	1	105.951	-	-	1	995.171	92	3.092.859
Avellino	-	-	-	-	-	-	119	437.560
Salerno	1	135.818	-	-	-	-	158	1.089.770
<b>Campania</b>	<b>2</b>	<b>241.769</b>	-	-	<b>1</b>	<b>995.171</b>	<b>551</b>	<b>5.788.986</b>
Foggia	1	154.780	-	-	-	-	64	686.856
Bari	-	-	1	328.458	-	-	48	1.594.109
Taranto	1	199.012	-	-	-	-	29	580.588
Brindisi	-	-	-	-	-	-	20	401.217
Lecce	-	-	-	-	-	-	97	805.397
<b>Puglia</b>	<b>2</b>	<b>353.792</b>	<b>1</b>	<b>328.458</b>	-	-	<b>258</b>	<b>4.068.167</b>
Potenza	-	-	-	-	-	-	100	392.218
Matera	-	-	-	-	-	-	31	204.328
<b>Basilicata</b>	-	-	-	-	-	-	<b>131</b>	<b>596.546</b>
Cosenza	-	-	-	-	-	-	155	732.615
Crotone	-	-	-	-	-	-	27	172.970
Catanzaro	-	-	-	-	-	-	80	368.923
Vibo Valentia	-	-	-	-	-	-	50	168.894
Reggio di Calabria	1	183.041	-	-	-	-	97	565.866
<b>Calabria</b>	<b>1</b>	<b>183.041</b>	-	-	-	-	<b>409</b>	<b>2.009.268</b>
Trapani	-	-	-	-	-	-	24	432.963
Palermo	-	-	-	-	1	675.277	82	1.239.272
Messina	1	247.592	-	-	-	-	108	657.785
Agrigento	-	-	-	-	-	-	43	456.612
Caltanissetta	-	-	-	-	-	-	22	275.221
Enna	-	-	-	-	-	-	20	174.426
Catania	-	-	1	305.773	-	-	58	1.071.883
Ragusa	-	-	-	-	-	-	12	306.741
Siracusa	1	123.332	-	-	-	-	21	398.178
<b>Sicilia</b>	<b>2</b>	<b>370.924</b>	<b>1</b>	<b>305.773</b>	<b>1</b>	<b>675.277</b>	<b>390</b>	<b>5.013.081</b>
Sassari	1	124.929	-	-	-	-	90	465.624
Nuoro	-	-	-	-	-	-	100	263.437
Oristano	-	-	-	-	-	-	78	153.929
Cagliari	1	161.465	-	-	-	-	109	767.062
<b>Sardegna</b>	<b>2</b>	<b>286.394</b>	-	-	-	-	<b>377</b>	<b>1.650.052</b>
<b>ITALIA</b>	<b>31</b>	<b>4.585.802</b>	<b>6</b>	<b>1.907.034</b>	<b>6</b>	<b>7.031.099</b>	<b>8.101</b>	<b>58.462.375</b>
<b>Italia Settentrionale</b>	<b>15</b>	<b>2.210.061</b>	<b>3</b>	<b>904.744</b>	<b>3</b>	<b>2.806.778</b>	<b>4.541</b>	<b>26.469.091</b>
Italia Nord-Occidentale	4	533.683	-	-	3	2.806.778	3.061	15.438.441
Italia Nord-Orientale	11	1.676.378	3	904.744	-	-	1.480	11.030.650
<b>Italia Centrale</b>	<b>6</b>	<b>817.244</b>	<b>1</b>	<b>368.059</b>	<b>1</b>	<b>2.553.873</b>	<b>1.003</b>	<b>11.245.959</b>
<b>Italia Meridionale</b>	<b>6</b>	<b>901.179</b>	<b>1</b>	<b>328.458</b>	<b>1</b>	<b>995.171</b>	<b>1.790</b>	<b>14.084.192</b>
<b>Italia Insulare</b>	<b>4</b>	<b>657.318</b>	<b>1</b>	<b>305.773</b>	<b>1</b>	<b>675.277</b>	<b>767</b>	<b>6.663.133</b>

**Tavola 3.2 - Comuni e popolazione residente per zona altimetrica e provincia - Anno 2004 (valori assoluti)**

PROVINCE E REGIONI	Numero di comuni				Popolazione residente nei comuni			
	Montagna	Collina	Pianura	Totale	Montagna	Collina	Pianura	Totale
Torino	107	126	82	315	142.256	444.393	1.650.292	2.236.941
Vercelli	30	6	50	86	34.037	22.082	121.161	177.280
Biella	29	42	11	82	44.060	119.436	24.701	188.197
Verbano-Cusio-Ossola	76	1	-	77	161.060	515	-	161.575
Novara	9	42	37	88	13.458	138.857	201.428	353.743
Cuneo	83	119	48	250	97.555	217.336	255.096	569.987
Asti	-	115	3	118	-	209.262	4.107	213.369
Alessandria	13	130	47	190	5.987	172.656	250.437	429.080
<b>Piemonte</b>	<b>347</b>	<b>581</b>	<b>278</b>	<b>1.206</b>	<b>498.413</b>	<b>1.324.537</b>	<b>2.507.222</b>	<b>4.330.172</b>
<b>Valle d'Aosta</b>	<b>74</b>	<b>-</b>	<b>-</b>	<b>74</b>	<b>122.868</b>	<b>-</b>	<b>-</b>	<b>122.868</b>
Varese	50	69	22	141	107.053	390.997	345.200	843.250
Como	86	60	16	162	120.384	364.241	76.316	560.941
Lecco	39	51	-	90	118.300	203.850	-	322.150
Sondrio	78	-	-	78	179.089	-	-	179.089
Milano	-	12	177	189	-	105.461	3.733.755	3.839.216
Bergamo	118	42	84	244	216.240	332.063	474.125	1.022.428
Brescia	94	40	72	206	273.262	448.379	447.618	1.169.259
Pavia	9	41	140	190	9.069	54.848	446.588	510.505
Lodi	-	-	61	61	-	-	209.129	209.129
Cremona	-	-	115	115	-	-	346.168	346.168
Mantova	-	6	64	70	-	40.097	350.860	390.957
<b>Lombardia</b>	<b>474</b>	<b>321</b>	<b>751</b>	<b>1.546</b>	<b>1.023.397</b>	<b>1.939.936</b>	<b>6.429.759</b>	<b>9.393.092</b>
Bolzano-Bozen	116	-	-	116	477.067	-	-	477.067
Trento	223	-	-	223	497.546	-	-	497.546
<b>Trentino-Alto Adige</b>	<b>339</b>	<b>-</b>	<b>-</b>	<b>339</b>	<b>974.613</b>	<b>-</b>	<b>-</b>	<b>974.613</b>
Verona	16	27	55	98	35.272	155.254	670.270	860.796
Vicenza	32	46	43	121	100.897	335.155	395.304	831.356
Belluno	69	-	-	69	212.244	-	-	212.244
Treviso	-	36	59	95	-	233.896	604.836	838.732
Venezia	-	-	44	44	-	-	829.418	829.418
Padova	-	11	93	104	-	51.296	831.483	882.779
Rovigo	-	-	50	50	-	-	244.625	244.625
<b>Veneto</b>	<b>117</b>	<b>120</b>	<b>344</b>	<b>581</b>	<b>348.413</b>	<b>775.601</b>	<b>3.575.936</b>	<b>4.699.950</b>
Pordenone	10	15	26	51	5.504	50.941	241.254	297.699
Udine	48	26	63	137	65.519	110.694	352.033	528.246
Gorizia	-	3	22	25	-	39.172	101.509	140.681
Trieste	-	6	-	6	-	238.092	-	238.092
<b>Friuli-Venezia Giulia</b>	<b>58</b>	<b>50</b>	<b>111</b>	<b>219</b>	<b>71.023</b>	<b>438.899</b>	<b>694.796</b>	<b>1.204.718</b>
Imperia	27	40	-	67	15.661	199.930	-	215.591
Savona	33	36	-	69	65.964	215.656	-	281.620
Genova	44	23	-	67	722.058	153.674	-	875.732
La Spezia	6	26	-	32	6.460	212.906	-	219.366
<b>Liguria</b>	<b>110</b>	<b>125</b>	<b>-</b>	<b>235</b>	<b>810.143</b>	<b>782.166</b>	<b>-</b>	<b>1.592.309</b>
Piacenza	11	20	17	48	15.544	79.962	178.183	273.689
Parma	15	16	16	47	32.240	127.112	253.846	413.198
Reggio nell'Emilia	9	11	25	45	30.092	97.000	359.911	487.003
Modena	14	10	23	47	46.713	134.846	478.366	659.925
Bologna	13	21	26	60	53.362	577.924	313.011	944.297
Ferrara	-	-	26	26	-	-	349.774	349.774
Ravenna	-	3	15	18	-	16.024	349.345	365.369
Forlì-Cesena	5	15	10	30	14.051	58.504	298.763	371.318
Rimini	-	13	7	20	-	45.450	241.346	286.796
<b>Emilia-Romagna</b>	<b>67</b>	<b>109</b>	<b>165</b>	<b>341</b>	<b>192.002</b>	<b>1.136.822</b>	<b>2.822.545</b>	<b>4.151.369</b>
Massa-Carrara	13	4	-	17	181.576	19.068	-	200.644
Lucca	25	-	10	35	80.752	-	298.365	379.117
Pistoia	7	15	-	22	101.265	175.763	-	277.028
Firenze	7	34	3	44	35.072	852.261	78.055	965.388
Prato	3	4	-	7	18.215	220.611	-	238.826
Livorno	-	20	-	20	-	330.739	-	330.739
Pisa	-	28	11	39	-	130.988	263.113	394.101
Arezzo	17	22	-	39	55.269	278.116	-	333.385
Siena	3	33	-	36	13.508	247.374	-	260.882
Grosseto	6	21	1	28	15.461	127.626	75.072	218.159
<b>Toscana</b>	<b>81</b>	<b>181</b>	<b>25</b>	<b>287</b>	<b>501.118</b>	<b>2.382.546</b>	<b>714.605</b>	<b>3.598.269</b>

**Tavola 3.2 segue - Comuni e popolazione residente per zona altimetrica e provincia - Anno 2004**  
(valori assoluti)

PROVINCE E REGIONI	Numero di comuni				Popolazione residente nei comuni			
	Montagna	Collina	Pianura	Totale	Montagna	Collina	Pianura	Totale
Perugia	20	39	-	59	133.287	499.133	-	632.420
Terni	4	29	-	33	6.275	220.243	-	226.518
<b>Umbria</b>	<b>24</b>	<b>68</b>	-	<b>92</b>	<b>139.562</b>	<b>719.376</b>	-	<b>858.938</b>
Pesaro e Urbino	14	53	-	67	31.709	333.540	-	365.249
Ancona	6	43	-	49	52.339	409.006	-	461.345
Macerata	18	39	-	57	17.133	296.092	-	313.225
Ascoli Piceno	7	66	-	73	12.663	366.298	-	378.961
<b>Marche</b>	<b>45</b>	<b>201</b>	-	<b>246</b>	<b>113.844</b>	<b>1.404.936</b>	-	<b>1.518.780</b>
Viterbo	-	58	2	60	-	275.859	23.971	299.830
Rieti	44	29	-	73	99.570	53.688	-	153.258
Roma	38	77	6	121	58.277	972.518	2.777.197	3.807.992
Latina	2	22	9	33	7.526	185.111	327.213	519.850
Frosinone	36	55	-	91	142.206	346.836	-	489.042
<b>Lazio</b>	<b>120</b>	<b>241</b>	<b>17</b>	<b>378</b>	<b>307.579</b>	<b>1.834.012</b>	<b>3.128.381</b>	<b>5.269.972</b>
L'Aquila	108	-	-	108	304.068	-	-	304.068
Teramo	13	34	-	47	26.608	269.455	-	296.063
Pescara	15	31	-	46	22.806	285.168	-	307.974
Chieti	30	74	-	104	23.682	367.485	-	391.167
<b>Abruzzo</b>	<b>166</b>	<b>139</b>	-	<b>305</b>	<b>377.164</b>	<b>922.108</b>	-	<b>1.299.272</b>
Isernia	43	9	-	52	44.986	45.100	-	90.086
Campobasso	41	43	-	84	117.101	114.766	-	231.867
<b>Molise</b>	<b>84</b>	<b>52</b>	-	<b>136</b>	<b>162.087</b>	<b>159.866</b>	-	<b>321.953</b>
Caserta	7	49	48	104	18.746	264.187	596.409	879.342
Benevento	35	43	-	78	109.996	179.459	-	289.455
Napoli	-	48	44	92	-	2.005.729	1.087.130	3.092.859
Avellino	54	65	-	119	185.143	252.417	-	437.560
Salerno	32	110	16	158	62.938	633.070	393.762	1.089.770
<b>Campania</b>	<b>128</b>	<b>315</b>	<b>108</b>	<b>551</b>	<b>376.823</b>	<b>3.334.862</b>	<b>2.077.301</b>	<b>5.788.986</b>
Foggia	8	32	24	64	12.236	156.525	518.095	686.856
Bari	-	28	20	48	-	706.005	888.104	1.594.109
Taranto	-	5	24	29	-	120.364	460.224	580.588
Brindisi	-	5	15	20	-	112.891	288.326	401.217
Lecce	-	-	97	97	-	-	805.397	805.397
<b>Puglia</b>	<b>8</b>	<b>70</b>	<b>180</b>	<b>258</b>	<b>12.236</b>	<b>1.095.785</b>	<b>2.960.146</b>	<b>4.068.167</b>
Potenza	74	26	-	100	271.431	120.787	-	392.218
Matera	4	21	6	31	4.349	129.708	70.271	204.328
<b>Basilicata</b>	<b>78</b>	<b>47</b>	<b>6</b>	<b>131</b>	<b>275.780</b>	<b>250.495</b>	<b>70.271</b>	<b>596.546</b>
Cosenza	80	68	7	155	277.605	404.600	50.410	732.615
Crotone	7	14	6	27	27.785	44.543	100.642	172.970
Catanzaro	23	56	1	80	48.105	250.452	70.366	368.923
Vibo Valentia	8	42	-	50	16.191	152.703	-	168.894
Reggio di Calabria	35	54	8	97	97.589	400.769	67.508	565.866
<b>Calabria</b>	<b>153</b>	<b>234</b>	<b>22</b>	<b>409</b>	<b>467.275</b>	<b>1.253.067</b>	<b>288.926</b>	<b>2.009.268</b>
Trapani	-	16	8	24	-	166.237	266.726	432.963
Palermo	22	52	8	82	83.913	398.536	756.823	1.239.272
Messina	53	55	-	108	392.288	265.497	-	657.785
Agrigento	4	35	4	43	23.944	353.091	79.577	456.612
Caltanissetta	-	21	1	22	-	197.961	77.260	275.221
Enna	4	16	-	20	27.914	146.512	-	174.426
Catania	14	37	7	58	130.770	512.039	429.074	1.071.883
Ragusa	-	9	3	12	-	208.170	98.571	306.741
Siracusa	-	13	8	21	-	155.984	242.194	398.178
<b>Sicilia</b>	<b>97</b>	<b>254</b>	<b>39</b>	<b>390</b>	<b>658.829</b>	<b>2.404.027</b>	<b>1.950.225</b>	<b>5.013.081</b>
Sassari	6	75	9	90	13.488	237.527	214.609	465.624
Nuoro	28	72	-	100	50.850	212.587	-	263.437
Oristano	-	46	32	78	-	45.374	108.555	153.929
Cagliari	-	69	40	109	-	288.007	479.055	767.062
<b>Sardegna</b>	<b>34</b>	<b>262</b>	<b>81</b>	<b>377</b>	<b>64.338</b>	<b>783.495</b>	<b>802.219</b>	<b>1.650.052</b>
<b>ITALIA</b>	<b>2.604</b>	<b>3.370</b>	<b>2.127</b>	<b>8.101</b>	<b>7.497.507</b>	<b>22.942.536</b>	<b>28.022.332</b>	<b>58.462.375</b>
<b>Italia Settentrionale</b>	<b>1.586</b>	<b>1.306</b>	<b>1.649</b>	<b>4.541</b>	<b>4.040.872</b>	<b>6.397.961</b>	<b>16.030.258</b>	<b>26.469.091</b>
Italia Nord-Occidentale	1.005	1.027	1.029	3.061	2.454.821	4.046.639	8.936.981	15.438.441
Italia Nord-Orientale	581	279	620	1.480	1.586.051	2.351.322	7.093.277	11.030.650
<b>Italia Centrale</b>	<b>270</b>	<b>691</b>	<b>42</b>	<b>1.003</b>	<b>1.062.103</b>	<b>6.340.870</b>	<b>3.842.986</b>	<b>11.245.959</b>
<b>Italia Meridionale</b>	<b>617</b>	<b>857</b>	<b>316</b>	<b>1.790</b>	<b>1.671.365</b>	<b>7.016.183</b>	<b>5.396.644</b>	<b>14.084.192</b>
<b>Italia Insulare</b>	<b>131</b>	<b>516</b>	<b>120</b>	<b>767</b>	<b>723.167</b>	<b>3.187.522</b>	<b>2.752.444</b>	<b>6.663.133</b>



**Tavola 3.2 segue - Comuni e popolazione residente per zona altimetrica e provincia - Anno 2004**  
(valori percentuali)

PROVINCE E REGIONI	Numero di comuni				Popolazione residente nei comuni			
	Montagna	Collina	Pianura	Totale	Montagna	Collina	Pianura	Totale
Torino	34,0	40,0	26,0	100,0	6,4	19,9	73,8	100,0
Vercelli	34,9	7,0	58,1	100,0	19,2	12,5	68,3	100,0
Biella	35,4	51,2	13,4	100,0	23,4	63,5	13,1	100,0
Verbano-Cusio-Ossola	98,7	1,3	-	100,0	99,7	0,3	-	100,0
Novara	10,2	47,7	42,1	100,0	3,8	39,3	56,9	100,0
Cuneo	33,2	47,6	19,2	100,0	17,1	38,1	44,8	100,0
Asti	-	97,5	2,5	100,0	-	98,1	1,9	100,0
Alessandria	6,8	68,4	24,7	100,0	1,4	40,2	58,4	100,0
<b>Piemonte</b>	<b>28,8</b>	<b>48,2</b>	<b>23,1</b>	<b>100,0</b>	<b>11,5</b>	<b>30,6</b>	<b>57,9</b>	<b>100,0</b>
<b>Valle d'Aosta</b>	<b>100,0</b>	-	-	<b>100,0</b>	<b>100,0</b>	-	-	<b>100,0</b>
Varese	35,5	48,9	15,6	100,0	12,7	46,4	40,9	100,0
Como	53,1	37,0	9,9	100,0	21,5	64,9	13,6	100,0
Lecco	43,3	56,7	-	100,0	36,7	63,3	-	100,0
Sondrio	100,0	-	-	100,0	100,0	-	-	100,0
Milano	-	6,4	93,7	100,0	-	2,8	97,3	100,0
Bergamo	48,4	17,2	34,4	100,0	21,2	32,5	46,4	100,0
Brescia	45,6	19,4	35,0	100,0	23,4	38,4	38,3	100,0
Pavia	4,7	21,6	73,7	100,0	1,8	10,7	87,5	100,0
Lodi	-	-	100,0	100,0	-	-	100,0	100,0
Cremona	-	-	100,0	100,0	-	-	100,0	100,0
Mantova	-	8,6	91,4	100,0	-	10,3	89,7	100,0
<b>Lombardia</b>	<b>30,7</b>	<b>20,8</b>	<b>48,6</b>	<b>100,0</b>	<b>10,9</b>	<b>20,7</b>	<b>68,5</b>	<b>100,0</b>
Bolzano-Bozen	100,0	-	-	100,0	100,0	-	-	100,0
Trento	100,0	-	-	100,0	100,0	-	-	100,0
<b>Trentino-Alto Adige</b>	<b>100,0</b>	-	-	<b>100,0</b>	<b>100,0</b>	-	-	<b>100,0</b>
Verona	16,3	27,6	56,1	100,0	4,1	18,0	77,9	100,0
Vicenza	26,5	38,0	35,5	100,0	12,1	40,3	47,6	100,0
Belluno	100,0	-	-	100,0	100,0	-	-	100,0
Treviso	-	37,9	62,1	100,0	-	27,9	72,1	100,0
Venezia	-	-	100,0	100,0	-	-	100,0	100,0
Padova	-	10,6	89,4	100,0	-	5,8	94,2	100,0
Rovigo	-	-	100,0	100,0	-	-	100,0	100,0
<b>Veneto</b>	<b>20,1</b>	<b>20,7</b>	<b>59,2</b>	<b>100,0</b>	<b>7,4</b>	<b>16,5</b>	<b>76,1</b>	<b>100,0</b>
Pordenone	19,6	29,4	51,0	100,0	1,9	17,1	81,0	100,0
Udine	35,0	19,0	46,0	100,0	12,4	21,0	66,6	100,0
Gorizia	-	12,0	88,0	100,0	-	27,8	72,2	100,0
Trieste	-	100,0	-	100,0	-	100,0	-	100,0
<b>Friuli-Venezia Giulia</b>	<b>26,5</b>	<b>22,8</b>	<b>50,7</b>	<b>100,0</b>	<b>5,9</b>	<b>36,4</b>	<b>57,7</b>	<b>100,0</b>
Imperia	40,3	59,7	-	100,0	7,3	92,7	-	100,0
Savona	47,8	52,2	-	100,0	23,4	76,6	-	100,0
Genova	65,7	34,3	-	100,0	82,5	17,6	-	100,0
La Spezia	18,8	81,3	-	100,0	2,9	97,1	-	100,0
<b>Liguria</b>	<b>46,8</b>	<b>53,2</b>	-	<b>100,0</b>	<b>50,9</b>	<b>49,1</b>	-	<b>100,0</b>
Piacenza	22,9	41,7	35,4	100,0	5,7	29,2	65,1	100,0
Parma	31,9	34,0	34,0	100,0	7,8	30,8	61,4	100,0
Reggio nell'Emilia	20,0	24,4	55,6	100,0	6,2	19,9	73,9	100,0
Modena	29,8	21,3	48,9	100,0	7,1	20,4	72,5	100,0
Bologna	21,7	35,0	43,3	100,0	5,7	61,2	33,2	100,0
Ferrara	-	-	100,0	100,0	-	-	100,0	100,0
Ravenna	-	16,7	83,3	100,0	-	4,4	95,6	100,0
Forlì-Cesena	16,7	50,0	33,3	100,0	3,8	15,8	80,5	100,0
Rimini	-	65,0	35,0	100,0	-	15,9	84,2	100,0
<b>Emilia-Romagna</b>	<b>19,7</b>	<b>32,0</b>	<b>48,4</b>	<b>100,0</b>	<b>4,6</b>	<b>27,4</b>	<b>68,0</b>	<b>100,0</b>
Massa-Carrara	76,5	23,5	-	100,0	90,5	9,5	-	100,0
Lucca	71,4	-	28,6	100,0	21,3	-	78,7	100,0
Pistoia	31,8	68,2	-	100,0	36,6	63,5	-	100,0
Firenze	15,9	77,3	6,8	100,0	3,6	88,3	8,1	100,0
Prato	42,9	57,1	-	100,0	7,6	92,4	-	100,0
Livorno	-	100,0	-	100,0	-	100,0	-	100,0
Pisa	-	71,8	28,2	100,0	-	33,2	66,8	100,0
Arezzo	43,6	56,4	-	100,0	16,6	83,4	-	100,0
Siena	8,3	91,7	-	100,0	5,2	94,8	-	100,0
Grosseto	21,4	75,0	3,6	100,0	7,1	58,5	34,4	100,0
<b>Toscana</b>	<b>28,2</b>	<b>63,1</b>	<b>8,7</b>	<b>100,0</b>	<b>13,9</b>	<b>66,2</b>	<b>19,9</b>	<b>100,0</b>

**Tavola 3.2 segue - Comuni e popolazione residente per zona altimetrica e provincia - Anno 2004**  
(valori percentuali)

PROVINCE E REGIONI	Numero di comuni				Popolazione residente nei comuni			
	Montagna	Collina	Pianura	Totale	Montagna	Collina	Pianura	Totale
Perugia	33,9	66,1	-	100,0	21,1	78,9	-	100,0
Terni	12,1	87,9	-	100,0	2,8	97,2	-	100,0
<b>Umbria</b>	<b>26,1</b>	<b>73,9</b>	-	<b>100,0</b>	<b>16,3</b>	<b>83,8</b>	-	<b>100,0</b>
Pesaro e Urbino	20,9	79,1	-	100,0	8,7	91,3	-	100,0
Ancona	12,2	87,8	-	100,0	11,3	88,7	-	100,0
Macerata	31,6	68,4	-	100,0	5,5	94,5	-	100,0
Ascoli Piceno	9,6	90,4	-	100,0	3,3	96,7	-	100,0
<b>Marche</b>	<b>18,3</b>	<b>81,7</b>	-	<b>100,0</b>	<b>7,5</b>	<b>92,5</b>	-	<b>100,0</b>
Viterbo	-	96,7	3,3	100,0	-	92,0	8,0	100,0
Rieti	60,3	39,7	-	100,0	65,0	35,0	-	100,0
Roma	31,4	63,6	5,0	100,0	1,5	25,5	72,9	100,0
Latina	6,1	66,7	27,3	100,0	1,5	35,6	62,9	100,0
Frosinone	39,6	60,4	-	100,0	29,1	70,9	-	100,0
<b>Lazio</b>	<b>31,8</b>	<b>63,8</b>	<b>4,5</b>	<b>100,0</b>	<b>5,8</b>	<b>34,8</b>	<b>59,4</b>	<b>100,0</b>
L'Aquila	100,0	-	-	100,0	100,0	-	-	100,0
Teramo	27,7	72,3	-	100,0	9,0	91,0	-	100,0
Pescara	32,6	67,4	-	100,0	7,4	92,6	-	100,0
Chieti	28,9	71,2	-	100,0	6,1	94,0	-	100,0
<b>Abruzzo</b>	<b>54,4</b>	<b>45,6</b>	-	<b>100,0</b>	<b>29,0</b>	<b>71,0</b>	-	<b>100,0</b>
Isernia	82,7	17,3	-	100,0	49,9	50,1	-	100,0
Campobasso	48,8	51,2	-	100,0	50,5	49,5	-	100,0
<b>Molise</b>	<b>61,8</b>	<b>38,2</b>	-	<b>100,0</b>	<b>50,3</b>	<b>49,7</b>	-	<b>100,0</b>
Caserta	6,7	47,1	46,2	100,0	2,1	30,0	67,8	100,0
Benevento	44,9	55,1	-	100,0	38,0	62,0	-	100,0
Napoli	-	52,2	47,8	100,0	-	64,9	35,2	100,0
Avellino	45,4	54,6	-	100,0	42,3	57,7	-	100,0
Salerno	20,3	69,6	10,1	100,0	5,8	58,1	36,1	100,0
<b>Campania</b>	<b>23,2</b>	<b>57,2</b>	<b>19,6</b>	<b>100,0</b>	<b>6,5</b>	<b>57,6</b>	<b>35,9</b>	<b>100,0</b>
Foggia	12,5	50,0	37,5	100,0	1,8	22,8	75,4	100,0
Bari	-	58,3	41,7	100,0	-	44,3	55,7	100,0
Taranto	-	17,2	82,8	100,0	-	20,7	79,3	100,0
Brindisi	-	25,0	75,0	100,0	-	28,1	71,9	100,0
Lecce	-	-	100,0	100,0	-	-	100,0	100,0
<b>Puglia</b>	<b>3,1</b>	<b>27,1</b>	<b>69,8</b>	<b>100,0</b>	<b>0,3</b>	<b>26,9</b>	<b>72,8</b>	<b>100,0</b>
Potenza	74,0	26,0	-	100,0	69,2	30,8	-	100,0
Matera	12,9	67,7	19,4	100,0	2,1	63,5	34,4	100,0
<b>Basilicata</b>	<b>59,5</b>	<b>35,9</b>	<b>4,6</b>	<b>100,0</b>	<b>46,2</b>	<b>42,0</b>	<b>11,8</b>	<b>100,0</b>
Cosenza	51,6	43,9	4,5	100,0	37,9	55,2	6,9	100,0
Crotone	25,9	51,9	22,2	100,0	16,1	25,8	58,2	100,0
Catanzaro	28,8	70,0	1,3	100,0	13,0	67,9	19,1	100,0
Vibo Valentia	16,0	84,0	-	100,0	9,6	90,4	-	100,0
Reggio di Calabria	36,1	55,7	8,3	100,0	17,3	70,8	11,9	100,0
<b>Calabria</b>	<b>37,4</b>	<b>57,2</b>	<b>5,4</b>	<b>100,0</b>	<b>23,3</b>	<b>62,4</b>	<b>14,4</b>	<b>100,0</b>
Trapani	-	66,7	33,3	100,0	-	38,4	61,6	100,0
Palermo	26,8	63,4	9,8	100,0	6,8	32,2	61,1	100,0
Messina	49,1	50,9	-	100,0	59,6	40,4	-	100,0
Agrigento	9,3	81,4	9,3	100,0	5,2	77,3	17,4	100,0
Caltanissetta	-	95,5	4,6	100,0	-	71,9	28,1	100,0
Enna	20,0	80,0	-	100,0	16,0	84,0	-	100,0
Catania	24,1	63,8	12,1	100,0	12,2	47,8	40,0	100,0
Ragusa	-	75,0	25,0	100,0	-	67,9	32,1	100,0
Siracusa	-	61,9	38,1	100,0	-	39,2	60,8	100,0
<b>Sicilia</b>	<b>24,9</b>	<b>65,1</b>	<b>10,0</b>	<b>100,0</b>	<b>13,1</b>	<b>48,0</b>	<b>38,9</b>	<b>100,0</b>
Sassari	6,7	83,3	10,0	100,0	2,9	51,0	46,1	100,0
Nuoro	28,0	72,0	-	100,0	19,3	80,7	-	100,0
Oristano	-	59,0	41,0	100,0	-	29,5	70,5	100,0
Cagliari	-	63,3	36,7	100,0	-	37,6	62,5	100,0
<b>Sardegna</b>	<b>9,0</b>	<b>69,5</b>	<b>21,5</b>	<b>100,0</b>	<b>3,9</b>	<b>47,5</b>	<b>48,6</b>	<b>100,0</b>
<b>ITALIA</b>	<b>32,1</b>	<b>41,6</b>	<b>26,3</b>	<b>100,0</b>	<b>12,8</b>	<b>39,2</b>	<b>47,9</b>	<b>100,0</b>
<b>Italia Settentrionale</b>	<b>34,9</b>	<b>28,8</b>	<b>36,3</b>	<b>100,0</b>	<b>15,3</b>	<b>24,2</b>	<b>60,6</b>	<b>100,0</b>
Italia Nord-Occidentale	32,8	33,6	33,6	100,0	15,9	26,2	57,9	100,0
Italia Nord-Orientale	39,3	18,9	41,9	100,0	14,4	21,3	64,3	100,0
<b>Italia Centrale</b>	<b>26,9</b>	<b>68,9</b>	<b>4,2</b>	<b>100,0</b>	<b>9,4</b>	<b>56,4</b>	<b>34,2</b>	<b>100,0</b>
<b>Italia Meridionale</b>	<b>34,5</b>	<b>47,9</b>	<b>17,7</b>	<b>100,0</b>	<b>11,9</b>	<b>49,8</b>	<b>38,3</b>	<b>100,0</b>
<b>Italia Insulare</b>	<b>17,1</b>	<b>67,3</b>	<b>15,7</b>	<b>100,0</b>	<b>10,9</b>	<b>47,8</b>	<b>41,3</b>	<b>100,0</b>

## Capitolo 4 - Popolazione residente e movimento anagrafico per mese

**Tavola 4.1 - Movimento anagrafico e popolazione residente per sesso, mese e provincia - Anno 2004**

PROVINCE E REGIONI	Movimento naturale		Iscritti		Cancellati		Popolazione residente alla fine del mese		
	Nati vivi	Morti	In totale	Dall'estero	In totale	Per l'estero	Maschi	Femmine	Totale
GENNAIO									
Torino	1.688	2.109	8.424	2.407	5.688	123	1.059.574	1.134.701	2.194.275
Vercelli	124	255	564	112	456	7	85.466	91.560	177.026
Biella	100	243	620	93	485	11	90.018	98.395	188.413
Verbano-Cusio-Ossola	131	158	503	112	377	15	77.691	83.105	160.796
Novara	233	294	1.336	305	967	19	170.155	180.842	350.997
Cuneo	390	563	1.690	400	1.226	34	278.789	287.564	566.353
Asti	126	259	673	159	485	10	103.072	109.202	212.274
Alessandria	236	566	2.562	343	837	21	203.785	220.728	424.513
<b>Piemonte</b>	<b>3.028</b>	<b>4.447</b>	<b>16.372</b>	<b>3.931</b>	<b>10.521</b>	<b>240</b>	<b>2.068.550</b>	<b>2.206.097</b>	<b>4.274.647</b>
<b>Valle d'Aosta</b>	<b>106</b>	<b>107</b>	<b>392</b>	<b>39</b>	<b>291</b>	<b>6</b>	<b>60.163</b>	<b>61.977</b>	<b>122.140</b>
Varese	616	778	3.613	651	2.224	64	402.903	427.953	830.856
Como	475	518	2.048	423	1.517	66	269.107	283.036	552.143
Lecco	234	281	1.062	199	910	15	156.155	162.774	318.929
Sondrio	132	153	413	64	345	26	87.303	91.137	178.440
Milano	3.108	3.337	15.496	4.975	8.972	222	1.825.415	1.956.645	3.782.060
Bergamo	888	759	5.302	1.426	2.918	50	497.543	508.778	1.006.321
Brescia	980	873	4.393	1.482	2.732	96	567.526	584.010	1.151.536
Pavia	310	540	1.930	322	1.352	10	243.485	261.624	505.109
Lodi	179	175	797	160	524	5	100.852	104.874	205.726
Cremona	218	323	1.106	299	787	27	167.164	175.894	343.058
Mantova	273	391	1.351	401	858	22	188.063	198.212	386.275
<b>Lombardia</b>	<b>7.413</b>	<b>8.128</b>	<b>37.511</b>	<b>10.402</b>	<b>23.139</b>	<b>603</b>	<b>4.505.516</b>	<b>4.754.937</b>	<b>9.260.453</b>
Bolzano-Bozen	447	375	1.473	282	867	68	233.030	239.283	472.313
Trento	403	435	1.693	353	969	38	239.948	251.573	491.521
<b>Trentino-Alto Adige</b>	<b>850</b>	<b>810</b>	<b>3.166</b>	<b>635</b>	<b>1.836</b>	<b>106</b>	<b>472.978</b>	<b>490.856</b>	<b>963.834</b>
Verona	634	673	2.972	903	2.054	74	416.698	434.180	850.878
Vicenza	741	648	3.111	924	2.170	57	404.897	415.434	820.331
Belluno	124	238	391	114	370	17	101.345	110.055	211.400
Treviso	767	731	3.197	1.094	2.006	58	406.504	419.223	825.727
Venezia	619	843	2.157	636	1.569	30	399.088	423.867	822.955
Padova	691	737	2.772	814	2.399	74	424.803	446.714	871.517
Rovigo	137	271	574	130	458	10	118.066	125.745	243.811
<b>Veneto</b>	<b>3.713</b>	<b>4.141</b>	<b>15.174</b>	<b>4.615</b>	<b>11.026</b>	<b>320</b>	<b>2.271.401</b>	<b>2.375.218</b>	<b>4.646.619</b>
Pordenone	233	252	1.073	305	893	28	144.328	150.228	294.556
Udine	362	638	1.757	304	1.435	44	254.250	270.815	525.065
Gorizia	86	133	611	89	483	23	67.717	71.771	139.488
Trieste	141	296	346	130	383	35	112.155	127.019	239.174
<b>Friuli-Venezia Giulia</b>	<b>822</b>	<b>1.319</b>	<b>3.787</b>	<b>828</b>	<b>3.194</b>	<b>130</b>	<b>578.450</b>	<b>619.833</b>	<b>1.198.283</b>
Imperia	125	232	621	126	414	21	99.163	108.934	208.097
Savona	157	346	907	186	626	10	132.645	146.982	279.627
Genova	558	998	1.887	644	1.296	44	409.865	462.019	871.884
La Spezia	139	256	660	117	403	11	103.730	114.619	218.349
<b>Liguria</b>	<b>979</b>	<b>1.832</b>	<b>4.075</b>	<b>1.073</b>	<b>2.739</b>	<b>86</b>	<b>745.403</b>	<b>832.554</b>	<b>1.577.957</b>
Piacenza	183	300	1.122	370	742	28	131.704	139.505	271.209
Parma	292	493	2.298	541	1.276	32	193.662	206.897	400.559
Reggio nell'Emilia	459	432	2.176	584	1.231	16	232.077	240.807	472.884
Modena	476	616	2.350	718	1.466	34	319.574	333.166	652.740
Bologna	671	1.150	3.773	867	2.421	54	450.265	485.591	935.856
Ferrara	222	563	1.133	315	636	3	165.997	181.519	347.516
Ravenna	242	375	939	284	523	9	172.046	183.632	355.678
Forlì-Cesena	297	314	928	293	649	27	179.261	187.806	367.067
Rimini	261	241	964	224	507	31	136.906	144.915	281.821
<b>Emilia-Romagna</b>	<b>3.103</b>	<b>4.484</b>	<b>15.683</b>	<b>4.196</b>	<b>9.451</b>	<b>234</b>	<b>1.981.492</b>	<b>2.103.838</b>	<b>4.085.330</b>
Massa-Carrara	136	215	656	61	172	8	95.497	103.555	199.052
Lucca	276	411	1.051	222	881	39	180.902	196.169	377.071
Pistoia	208	271	1.010	267	554	18	132.131	142.429	274.560
Firenze	861	898	3.259	1.101	2.089	77	458.905	500.177	959.082
Prato	195	206	953	358	417	5	113.964	119.953	233.917
Livorno	230	396	742	146	589	15	157.695	171.249	328.944
Pisa	288	403	1.358	295	1.037	43	190.090	201.261	391.351
Arezzo	232	410	1.052	355	523	21	161.023	169.451	330.474
Siena	160	310	771	197	625	15	125.340	133.477	258.817
Grosseto	148	270	866	158	265	6	103.889	112.424	216.313
<b>Toscana</b>	<b>2.734</b>	<b>3.790</b>	<b>11.718</b>	<b>3.160</b>	<b>7.152</b>	<b>247</b>	<b>1.719.436</b>	<b>1.850.145</b>	<b>3.569.581</b>

**Tavola 4.1 segue - Movimento anagrafico e popolazione residente per sesso, mese e provincia - Anno 2004**

PROVINCE E REGIONI	Movimento naturale		Iscritti		Cancellati		Popolazione residente alla fine del mese		
	Nati vivi	Morti	In totale	Dall'estero	In totale	Per l'estero	Maschi	Femmine	Totale
GENNAIO									
Perugia	440	543	1.670	681	813	64	301.941	321.512	623.453
Terni	153	293	371	129	190	10	108.137	117.227	225.364
<b>Umbria</b>	<b>593</b>	<b>836</b>	<b>2.041</b>	<b>810</b>	<b>1.003</b>	<b>74</b>	<b>410.078</b>	<b>438.739</b>	<b>848.817</b>
Pesaro e Urbino	237	317	956	227	686	25	177.109	184.475	361.584
Ancona	337	483	1.117	276	715	24	220.935	236.932	457.867
Macerata	202	291	781	204	572	24	150.719	158.894	309.613
Ascoli Piceno	260	362	956	250	643	25	183.430	193.110	376.540
<b>Marche</b>	<b>1.036</b>	<b>1.453</b>	<b>3.810</b>	<b>957</b>	<b>2.616</b>	<b>98</b>	<b>732.193</b>	<b>773.411</b>	<b>1.505.604</b>
Viterbo	189	263	1.000	283	473	8	144.194	151.961	296.155
Rieti	100	163	427	89	283	2	74.007	77.856	151.863
Roma	3.061	4.186	10.684	4.233	5.613	361	1.788.721	1.973.240	3.761.961
Latina	407	379	1.222	354	607	29	250.788	261.991	512.779
Frosinone	352	450	878	180	535	24	238.400	249.349	487.749
<b>Lazio</b>	<b>4.109</b>	<b>5.441</b>	<b>14.211</b>	<b>5.139</b>	<b>7.511</b>	<b>424</b>	<b>2.496.110</b>	<b>2.714.397</b>	<b>5.210.507</b>
L'Aquila	182	280	633	177	336	13	147.073	155.382	302.455
Teramo	185	247	697	201	533	20	143.487	150.132	293.619
Pescara	244	297	816	96	562	20	147.555	158.371	305.926
Chieti	255	374	726	165	635	33	186.726	197.644	384.370
<b>Abruzzo</b>	<b>866</b>	<b>1.198</b>	<b>2.872</b>	<b>639</b>	<b>2.066</b>	<b>86</b>	<b>624.841</b>	<b>661.529</b>	<b>1.286.370</b>
Isernia	55	88	151	20	140	7	43.963	45.970	89.933
Campobasso	139	229	366	56	305	18	112.713	119.000	231.713
<b>Molise</b>	<b>194</b>	<b>317</b>	<b>517</b>	<b>76</b>	<b>445</b>	<b>25</b>	<b>156.676</b>	<b>164.970</b>	<b>321.646</b>
Caserta	799	646	2.718	586	1.895	24	424.190	445.303	869.493
Benevento	189	277	733	52	292	15	139.651	148.265	287.916
Napoli	3.219	2.142	6.267	885	6.143	120	1.499.072	1.587.576	3.086.648
Avellino	315	382	896	163	771	54	213.516	222.593	436.109
Salerno	795	895	2.471	565	1.887	77	528.734	554.525	1.083.259
<b>Campania</b>	<b>5.317</b>	<b>4.342</b>	<b>13.085</b>	<b>2.251</b>	<b>10.988</b>	<b>290</b>	<b>2.805.163</b>	<b>2.958.262</b>	<b>5.763.425</b>
Foggia	629	505	637	175	946	87	336.631	351.185	687.816
Bari	1.269	1.054	3.222	341	1.658	80	770.176	803.292	1.573.468
Taranto	429	415	863	65	763	41	281.602	298.208	579.810
Brindisi	348	304	416	59	547	47	192.160	208.322	400.482
Lecce	633	628	1.598	212	1.049	91	382.109	419.480	801.589
<b>Puglia</b>	<b>3.308</b>	<b>2.906</b>	<b>6.736</b>	<b>852</b>	<b>4.963</b>	<b>346</b>	<b>1.962.678</b>	<b>2.080.487</b>	<b>4.043.165</b>
Potenza	261	387	348	79	421	39	192.700	199.855	392.555
Matera	157	169	250	48	250	40	100.569	103.665	204.234
<b>Basilicata</b>	<b>418</b>	<b>556</b>	<b>598</b>	<b>127</b>	<b>671</b>	<b>79</b>	<b>293.269</b>	<b>303.520</b>	<b>596.789</b>
Cosenza	542	566	1.209	246	1.531	195	359.675	374.052	733.727
Crotone	144	127	287	97	304	43	84.734	88.406	173.140
Catanzaro	277	335	597	148	679	128	179.451	189.379	368.830
Vibo Valentia	139	176	276	81	424	71	83.913	85.795	169.708
Reggio di Calabria	442	528	1.801	305	1.128	69	275.295	290.554	565.849
<b>Calabria</b>	<b>1.544</b>	<b>1.732</b>	<b>4.170</b>	<b>877</b>	<b>4.066</b>	<b>506</b>	<b>983.068</b>	<b>1.028.186</b>	<b>2.011.254</b>
Trapani	387	415	692	82	654	27	207.684	221.073	428.757
Palermo	1.226	1.229	2.194	322	2.506	180	597.125	641.131	1.238.256
Messina	429	671	1.078	225	941	67	316.473	342.346	658.819
Agrigento	368	409	749	196	725	233	221.135	235.666	456.801
Caltanissetta	237	229	379	57	498	93	132.854	142.943	275.797
Enna	120	186	163	29	203	37	84.176	91.046	175.222
Catania	1.001	855	2.526	246	2.711	108	515.722	551.546	1.067.268
Ragusa	231	281	554	164	364	35	149.385	155.052	304.437
Siracusa	323	370	725	151	490	78	194.669	202.881	397.550
<b>Sicilia</b>	<b>4.322</b>	<b>4.645</b>	<b>9.060</b>	<b>1.472</b>	<b>9.092</b>	<b>858</b>	<b>2.419.223</b>	<b>2.583.684</b>	<b>5.002.907</b>
Sassari	333	361	660	73	557	23	226.023	234.736	460.759
Nuoro	188	206	331	41	326	16	130.010	133.970	263.980
Oristano	75	133	351	24	177	11	75.692	77.816	153.508
Cagliari	513	647	1.415	99	1.391	48	374.193	390.724	764.917
<b>Sardegna</b>	<b>1.109</b>	<b>1.347</b>	<b>2.757</b>	<b>237</b>	<b>2.451</b>	<b>98</b>	<b>805.918</b>	<b>837.246</b>	<b>1.643.164</b>
<b>ITALIA</b>	<b>45.564</b>	<b>53.831</b>	<b>167.735</b>	<b>42.316</b>	<b>115.221</b>	<b>4.856</b>	<b>28.092.606</b>	<b>29.839.886</b>	<b>57.932.492</b>
<b>Italia Settentrionale</b>	<b>20.014</b>	<b>25.268</b>	<b>96.160</b>	<b>25.719</b>	<b>62.197</b>	<b>1.725</b>	<b>12.683.953</b>	<b>13.445.310</b>	<b>26.129.263</b>
Italia Nord-Occidentale	11.526	14.514	58.350	15.445	36.690	935	7.379.632	7.855.565	15.235.197
Italia Nord-Orientale	8.488	10.754	37.810	10.274	25.507	790	5.304.321	5.589.745	10.894.066
<b>Italia Centrale</b>	<b>8.472</b>	<b>11.520</b>	<b>31.780</b>	<b>10.066</b>	<b>18.282</b>	<b>843</b>	<b>5.357.817</b>	<b>5.776.692</b>	<b>11.134.509</b>
Italia Meridionale	11.647	11.051	27.978	4.822	23.199	1.332	6.825.695	7.196.954	14.022.649
<b>Italia Insulare</b>	<b>5.431</b>	<b>5.992</b>	<b>11.817</b>	<b>1.709</b>	<b>11.543</b>	<b>956</b>	<b>3.225.141</b>	<b>3.420.930</b>	<b>6.646.071</b>

**Tavola 4.1 segue - Movimento anagrafico e popolazione residente per sesso, mese e provincia - Anno 2004**

PROVINCE E REGIONI	Movimento naturale		Iscritti		Cancellati		Popolazione residente alla fine del mese		
	Nati vivi	Morti	In totale	Dall'estero	In totale	Per l'estero	Maschi	Femmine	Totale
FEBBRAIO									
Torino	1.399	1.806	8.147	2.183	5.763	144	1.060.619	1.135.633	2.196.252
Vercelli	103	188	570	131	444	12	85.466	91.601	177.067
Biella	73	222	823	160	667	12	90.032	98.388	188.420
Verbano-Cusio-Ossola	107	175	523	137	313	8	77.729	83.209	160.938
Novara	227	321	1.229	298	850	20	170.306	180.976	351.282
Cuneo	370	527	1.821	396	1.373	41	278.961	287.683	566.644
Asti	140	243	794	200	562	18	103.157	109.246	212.403
Alessandria	260	575	1.551	365	969	38	203.934	220.846	424.780
<b>Piemonte</b>	<b>2.679</b>	<b>4.057</b>	<b>15.458</b>	<b>3.870</b>	<b>10.941</b>	<b>293</b>	<b>2.070.204</b>	<b>2.207.582</b>	<b>4.277.786</b>
<b>Valle d'Aosta</b>	<b>78</b>	<b>121</b>	<b>403</b>	<b>61</b>	<b>334</b>	<b>5</b>	<b>60.171</b>	<b>61.995</b>	<b>122.166</b>
Varese	575	595	3.291	685	2.295	109	403.470	428.362	831.832
Como	400	423	2.022	400	1.414	82	269.410	283.318	552.728
Lecco	227	222	1.205	207	834	30	156.361	162.944	319.305
Sondrio	96	155	410	59	359	27	87.295	91.137	178.432
Milano	2.760	2.962	15.591	5.483	9.547	352	1.828.511	1.959.391	3.787.902
Bergamo	772	705	4.287	1.508	2.504	86	498.555	509.616	1.008.171
Brescia	930	856	4.600	1.512	2.800	104	568.658	584.752	1.153.410
Pavia	319	572	2.071	360	1.302	29	243.784	261.841	505.625
Lodi	136	160	937	230	555	8	101.063	105.021	206.084
Cremona	237	319	1.226	306	760	19	167.364	176.078	343.442
Mantova	253	376	1.556	489	943	23	188.316	198.449	386.765
<b>Lombardia</b>	<b>6.705</b>	<b>7.345</b>	<b>37.196</b>	<b>11.239</b>	<b>23.313</b>	<b>869</b>	<b>4.512.787</b>	<b>4.760.909</b>	<b>9.273.696</b>
Bolzano-Bozen	374	307	1.080	237	821	79	233.228	239.411	472.639
Trento	437	410	1.666	422	1.030	48	240.298	251.886	492.184
<b>Trentino-Alto Adige</b>	<b>811</b>	<b>717</b>	<b>2.746</b>	<b>659</b>	<b>1.851</b>	<b>127</b>	<b>473.526</b>	<b>491.297</b>	<b>964.823</b>
Verona	633	680	2.523	806	1.535	58	417.275	434.544	851.819
Vicenza	680	666	3.341	994	2.044	79	405.697	415.945	821.642
Belluno	131	245	620	160	554	31	101.320	110.032	211.352
Treviso	635	554	3.659	1.194	2.314	69	407.375	419.778	827.153
Venezia	506	666	2.481	693	1.789	69	399.463	424.024	823.487
Padova	650	656	3.534	1.100	2.211	72	425.523	447.311	872.834
Rovigo	131	250	687	150	499	27	118.118	125.762	243.880
<b>Veneto</b>	<b>3.366</b>	<b>3.717</b>	<b>16.845</b>	<b>5.097</b>	<b>10.946</b>	<b>405</b>	<b>2.274.771</b>	<b>2.377.396</b>	<b>4.652.167</b>
Pordenone	191	293	1.236	367	727	30	144.529	150.434	294.963
Udine	298	543	1.840	397	1.305	58	254.412	270.943	525.355
Gorizia	72	122	514	109	369	5	67.797	71.786	139.583
Trieste	118	342	459	142	341	31	112.126	126.942	239.068
<b>Friuli-Venezia Giulia</b>	<b>679</b>	<b>1.300</b>	<b>4.049</b>	<b>1.015</b>	<b>2.742</b>	<b>124</b>	<b>578.864</b>	<b>620.105</b>	<b>1.198.969</b>
Imperia	115	253	1.585	169	565	60	99.610	109.369	208.979
Savona	171	308	975	172	661	22	132.756	147.048	279.804
Genova	510	1.072	1.771	620	1.079	53	409.941	462.073	872.014
La Spezia	130	244	974	105	545	10	103.871	114.793	218.664
<b>Liguria</b>	<b>926</b>	<b>1.877</b>	<b>5.305</b>	<b>1.066</b>	<b>2.850</b>	<b>145</b>	<b>746.178</b>	<b>833.283</b>	<b>1.579.461</b>
Piacenza	157	297	1.133	322	778	20	131.813	139.611	271.424
Parma	235	382	1.970	593	1.004	25	194.140	207.238	401.378
Reggio nell'Emilia	357	409	1.974	601	1.140	31	232.519	241.147	473.666
Modena	432	638	2.610	858	1.944	31	319.878	333.322	653.200
Bologna	634	909	3.672	766	3.041	50	450.448	485.764	936.212
Ferrara	187	397	1.172	367	672	9	166.074	181.732	347.806
Ravenna	189	355	1.116	355	573	12	172.259	183.796	356.055
Forlì-Cesena	259	351	1.298	390	672	27	179.582	188.019	367.601
Rimini	210	201	1.360	403	657	30	137.245	145.288	282.533
<b>Emilia-Romagna</b>	<b>2.660</b>	<b>3.939</b>	<b>16.305</b>	<b>4.655</b>	<b>10.481</b>	<b>235</b>	<b>1.983.958</b>	<b>2.105.917</b>	<b>4.089.875</b>
Massa-Carrara	107	218	829	116	340	5	95.713	103.717	199.430
Lucca	225	435	1.084	232	804	16	180.948	196.193	377.141
Pistoia	183	292	856	284	678	24	132.140	142.489	274.629
Firenze	656	941	2.975	941	1.969	91	459.293	500.510	959.803
Prato	144	184	714	217	647	15	113.986	119.958	233.944
Livorno	192	297	897	251	519	23	157.825	171.392	329.217
Pisa	238	411	1.496	323	1.081	67	190.169	201.424	391.593
Arezzo	220	315	982	310	522	12	161.202	169.637	330.839
Siena	155	262	870	264	727	20	125.346	133.507	258.853
Grosseto	119	231	602	279	401	20	103.882	112.520	216.402
<b>Toscana</b>	<b>2.239</b>	<b>3.586</b>	<b>11.305</b>	<b>3.217</b>	<b>7.688</b>	<b>293</b>	<b>1.720.504</b>	<b>1.851.347</b>	<b>3.571.851</b>

**Tavola 4.1 segue - Movimento anagrafico e popolazione residente per sesso, mese e provincia - Anno 2004**

PROVINCE E REGIONI	Movimento naturale		Iscritti		Cancellati		Popolazione residente alla fine del mese		
	Nati vivi	Morti	In totale	Dall'estero	In totale	Per l'estero	Maschi	Femmine	Totale
FEBBRAIO									
Perugia	358	580	1.880	711	1.171	34	302.207	321.733	623.940
Terni	141	255	794	339	473	9	108.213	117.358	225.571
<b>Umbria</b>	<b>499</b>	<b>835</b>	<b>2.674</b>	<b>1.050</b>	<b>1.644</b>	<b>43</b>	<b>410.420</b>	<b>439.091</b>	<b>849.511</b>
Pesaro e Urbino	261	306	1.317	301	785	41	177.379	184.692	362.071
Ancona	385	447	1.457	400	853	15	221.181	237.228	458.409
Macerata	196	291	883	286	582	22	150.858	158.961	309.819
Ascoli Piceno	218	328	913	243	680	28	183.491	193.172	376.663
<b>Marche</b>	<b>1.060</b>	<b>1.372</b>	<b>4.570</b>	<b>1.230</b>	<b>2.900</b>	<b>106</b>	<b>732.909</b>	<b>774.053</b>	<b>1.506.962</b>
Viterbo	176	282	1.013	277	624	21	144.325	152.113	296.438
Rieti	78	155	343	82	325	10	73.989	77.815	151.804
Roma	3.214	3.109	12.159	5.660	7.073	260	1.791.386	1.975.766	3.767.152
Latina	422	389	1.267	443	734	34	251.140	262.205	513.345
Frosinone	311	452	762	198	757	56	238.340	249.273	487.613
<b>Lazio</b>	<b>4.201</b>	<b>4.387</b>	<b>15.544</b>	<b>6.660</b>	<b>9.513</b>	<b>381</b>	<b>2.499.180</b>	<b>2.717.152</b>	<b>5.216.352</b>
L'Aquila	194	242	612	168	387	17	147.180	155.452	302.632
Teramo	207	250	762	206	619	56	143.534	150.185	293.719
Pescara	209	261	767	123	617	60	147.585	158.439	306.024
Chieti	199	332	794	184	716	70	186.684	197.631	384.315
<b>Abruzzo</b>	<b>809</b>	<b>1.085</b>	<b>2.935</b>	<b>681</b>	<b>2.339</b>	<b>203</b>	<b>624.983</b>	<b>661.707</b>	<b>1.286.690</b>
Isernia	42	96	182	21	179	23	43.932	45.950	89.882
Campobasso	132	224	318	45	316	19	112.668	118.955	231.623
<b>Molise</b>	<b>174</b>	<b>320</b>	<b>500</b>	<b>66</b>	<b>495</b>	<b>42</b>	<b>156.600</b>	<b>164.905</b>	<b>321.505</b>
Caserta	731	566	2.800	747	2.081	55	424.584	445.793	870.377
Benevento	189	243	940	81	491	49	139.836	148.475	288.311
Napoli	2.676	2.093	6.838	946	7.300	99	1.498.896	1.587.873	3.086.769
Avellino	287	398	977	168	860	121	213.474	222.641	436.115
Salerno	746	838	2.436	641	2.144	132	528.782	554.677	1.083.459
<b>Campania</b>	<b>4.629</b>	<b>4.138</b>	<b>13.991</b>	<b>2.583</b>	<b>12.876</b>	<b>456</b>	<b>2.805.572</b>	<b>2.959.459</b>	<b>5.765.031</b>
Foggia	527	460	761	197	1.021	74	336.509	351.114	687.623
Bari	1.126	1.014	2.294	345	1.830	101	770.498	803.546	1.574.044
Taranto	409	359	810	79	771	44	281.609	298.290	579.899
Brindisi	251	271	407	87	472	56	192.131	208.266	400.397
Lecce	600	639	1.403	165	1.157	120	382.225	419.571	801.796
<b>Puglia</b>	<b>2.913</b>	<b>2.743</b>	<b>5.675</b>	<b>873</b>	<b>5.251</b>	<b>395</b>	<b>1.962.972</b>	<b>2.080.787</b>	<b>4.043.759</b>
Potenza	248	335	407	83	556	80	192.549	199.770	392.319
Matera	129	142	241	66	289	49	100.530	103.643	204.173
<b>Basilicata</b>	<b>377</b>	<b>477</b>	<b>648</b>	<b>149</b>	<b>845</b>	<b>129</b>	<b>293.079</b>	<b>303.413</b>	<b>596.492</b>
Cosenza	449	581	1.333	249	1.708	355	359.432	373.788	733.220
Crotone	142	142	315	86	386	38	84.734	88.335	173.069
Catanzaro	243	258	568	127	865	156	179.260	189.258	368.518
Vibo Valentia	121	142	312	79	365	73	83.851	85.783	169.634
Reggio di Calabria	408	486	1.941	264	1.527	77	275.419	290.766	566.185
<b>Calabria</b>	<b>1.363</b>	<b>1.609</b>	<b>4.469</b>	<b>805</b>	<b>4.851</b>	<b>699</b>	<b>982.696</b>	<b>1.027.930</b>	<b>2.010.626</b>
Trapani	356	376	801	77	755	54	207.704	221.079	428.783
Palermo	891	975	2.602	334	2.859	157	596.935	640.980	1.237.915
Messina	386	576	924	144	977	64	316.327	342.249	658.576
Agrigento	330	372	654	129	792	192	221.034	235.587	456.621
Caltanissetta	205	227	241	43	390	58	132.775	142.851	275.626
Enna	126	173	183	32	282	79	84.129	90.947	175.076
Catania	727	894	2.429	213	2.406	173	515.677	551.447	1.067.124
Ragusa	244	252	685	209	271	23	149.630	155.213	304.843
Siracusa	239	303	574	106	651	47	194.606	202.803	397.409
<b>Sicilia</b>	<b>3.504</b>	<b>4.148</b>	<b>9.093</b>	<b>1.287</b>	<b>9.383</b>	<b>847</b>	<b>2.418.817</b>	<b>2.583.156</b>	<b>5.001.973</b>
Sassari	302	355	656	87	481	29	226.066	234.815	460.881
Nuoro	161	196	267	30	405	32	129.918	133.889	263.807
Oristano	74	130	218	11	209	16	75.666	77.795	153.461
Cagliari	463	542	1.712	137	1.458	65	374.309	390.783	765.092
<b>Sardegna</b>	<b>1.000</b>	<b>1.223</b>	<b>2.853</b>	<b>265</b>	<b>2.553</b>	<b>142</b>	<b>805.959</b>	<b>837.282</b>	<b>1.643.241</b>
<b>ITALIA</b>	<b>40.672</b>	<b>48.996</b>	<b>172.564</b>	<b>46.528</b>	<b>123.796</b>	<b>5.939</b>	<b>28.114.150</b>	<b>29.858.786</b>	<b>57.972.936</b>
<b>Italia Settentrionale</b>	<b>17.904</b>	<b>23.073</b>	<b>98.307</b>	<b>27.662</b>	<b>63.458</b>	<b>2.203</b>	<b>12.700.459</b>	<b>13.458.484</b>	<b>26.158.943</b>
Italia Nord-Occidentale	10.388	13.400	58.362	16.236	37.438	1.312	7.389.340	7.863.769	15.253.109
Italia Nord-Orientale	7.516	9.673	39.945	11.426	26.020	891	5.311.119	5.594.715	10.905.834
<b>Italia Centrale</b>	<b>7.999</b>	<b>10.180</b>	<b>34.093</b>	<b>12.157</b>	<b>21.745</b>	<b>823</b>	<b>5.363.013</b>	<b>5.781.663</b>	<b>11.144.676</b>
Italia Meridionale	10.265	10.372	28.218	5.157	26.657	1.924	6.825.902	7.198.201	14.024.103
<b>Italia Insulare</b>	<b>4.504</b>	<b>5.371</b>	<b>11.946</b>	<b>1.552</b>	<b>11.936</b>	<b>989</b>	<b>3.224.776</b>	<b>3.420.438</b>	<b>6.645.214</b>

**Tavola 4.1 segue - Movimento anagrafico e popolazione residente per sesso, mese e provincia - Anno 2004**

PROVINCE E REGIONI	Movimento naturale		Iscritti		Cancellati		Popolazione residente alla fine del mese		
	Nati vivi	Morti	In totale	Dall'estero	In totale	Per l'estero	Maschi	Femmine	Totale
MARZO									
Torino	1.532	1.928	8.526	2.412	6.769	244	1.061.381	1.136.232	2.197.613
Vercelli	97	209	608	130	442	28	85.474	91.647	177.121
Biella	151	218	653	66	661	59	89.994	98.351	188.345
Verbano-Cusio-Ossola	115	157	561	143	494	51	77.725	83.238	160.963
Novara	249	370	1.363	263	919	33	170.475	181.130	351.605
Cuneo	404	607	1.873	467	1.369	58	279.130	287.815	566.945
Asti	153	238	753	148	557	38	103.196	109.318	212.514
Alessandria	230	548	1.651	466	1.103	37	204.072	220.938	425.010
<b>Piemonte</b>	<b>2.931</b>	<b>4.275</b>	<b>15.988</b>	<b>4.095</b>	<b>12.314</b>	<b>548</b>	<b>2.071.447</b>	<b>2.208.669</b>	<b>4.280.116</b>
<b>Valle d'Aosta</b>	<b>129</b>	<b>120</b>	<b>477</b>	<b>67</b>	<b>388</b>	<b>5</b>	<b>60.233</b>	<b>62.031</b>	<b>122.264</b>
Varese	633	667	3.311	770	2.370	153	403.961	428.778	832.739
Como	411	438	2.343	544	1.594	71	269.817	283.633	553.450
Lecco	215	236	1.167	229	839	38	156.524	163.088	319.612
Sondrio	132	177	353	72	332	40	87.286	91.122	178.408
Milano	2.877	3.080	17.738	6.109	11.205	575	1.832.121	1.962.111	3.794.232
Bergamo	856	745	4.340	1.407	2.779	144	499.430	510.413	1.009.843
Brescia	953	875	4.805	1.728	3.008	132	569.822	585.463	1.155.285
Pavia	324	559	2.245	445	1.301	30	244.181	262.153	506.334
Lodi	140	181	892	212	587	18	101.228	105.120	206.348
Cremona	236	337	1.334	345	800	21	167.643	176.232	343.875
Mantova	291	361	1.512	551	983	74	188.557	198.667	387.224
<b>Lombardia</b>	<b>7.068</b>	<b>7.656</b>	<b>40.040</b>	<b>12.412</b>	<b>25.798</b>	<b>1.296</b>	<b>4.520.570</b>	<b>4.766.780</b>	<b>9.287.350</b>
Bolzano-Bozen	489	359	1.663	417	1.128	76	233.566	239.738	473.304
Trento	469	448	1.749	566	999	53	240.686	252.269	492.955
<b>Trentino-Alto Adige</b>	<b>958</b>	<b>807</b>	<b>3.412</b>	<b>983</b>	<b>2.127</b>	<b>129</b>	<b>474.252</b>	<b>492.007</b>	<b>966.259</b>
Verona	641	707	3.290	968	2.169	108	417.836	435.038	852.874
Vicenza	660	687	3.344	1.307	2.250	107	406.359	416.350	822.709
Belluno	124	226	574	189	503	37	101.324	109.997	211.321
Treviso	745	649	3.820	1.317	2.273	159	408.332	420.464	828.796
Venezia	573	741	2.324	749	1.587	86	399.780	424.276	824.056
Padova	633	687	3.794	847	2.190	76	426.443	447.941	874.384
Rovigo	161	260	729	206	491	42	118.218	125.801	244.019
<b>Veneto</b>	<b>3.537</b>	<b>3.957</b>	<b>17.875</b>	<b>5.583</b>	<b>11.463</b>	<b>615</b>	<b>2.278.292</b>	<b>2.379.867</b>	<b>4.658.159</b>
Pordenone	228	273	1.324	399	994	62	144.646	150.602	295.248
Udine	337	563	1.804	344	1.435	76	254.494	271.004	525.498
Gorizia	91	158	592	110	482	9	67.865	71.761	139.626
Trieste	128	364	381	144	401	40	111.980	126.832	238.812
<b>Friuli-Venezia Giulia</b>	<b>784</b>	<b>1.358</b>	<b>4.101</b>	<b>997</b>	<b>3.312</b>	<b>187</b>	<b>578.985</b>	<b>620.199</b>	<b>1.199.184</b>
Imperia	124	234	1.699	207	688	72	100.082	109.798	209.880
Savona	181	357	1.344	194	1.200	25	132.802	146.970	279.772
Genova	517	1.115	2.611	1.088	1.673	108	410.114	462.240	872.354
La Spezia	148	279	603	84	490	30	103.876	114.770	218.646
<b>Liguria</b>	<b>970</b>	<b>1.985</b>	<b>6.257</b>	<b>1.573</b>	<b>4.051</b>	<b>235</b>	<b>746.874</b>	<b>833.778</b>	<b>1.580.652</b>
Piacenza	155	332	1.054	361	568	35	131.967	139.766	271.733
Parma	279	474	1.649	459	1.033	44	194.374	207.425	401.799
Reggio nell'Emilia	463	425	1.988	577	1.230	32	232.991	241.471	474.462
Modena	493	601	2.848	903	1.746	56	320.462	333.732	654.194
Bologna	670	1.004	4.181	1.080	2.451	89	451.230	486.378	937.608
Ferrara	202	396	1.147	306	567	15	166.225	181.967	348.192
Ravenna	224	397	1.145	344	528	22	172.517	183.982	356.499
Forlì-Cesena	255	363	1.192	374	598	35	179.871	188.216	368.087
Rimini	206	246	1.370	347	645	51	137.609	145.609	283.218
<b>Emilia-Romagna</b>	<b>2.947</b>	<b>4.238</b>	<b>16.574</b>	<b>4.751</b>	<b>9.366</b>	<b>379</b>	<b>1.987.246</b>	<b>2.108.546</b>	<b>4.095.792</b>
Massa-Carrara	112	192	814	119	299	20	95.966	103.899	199.865
Lucca	245	389	921	236	607	26	181.039	196.272	377.311
Pistoia	154	310	1.026	187	784	32	132.235	142.480	274.715
Firenze	714	997	3.518	1.224	2.821	92	459.594	500.623	960.217
Prato	180	171	844	268	561	45	114.155	120.081	234.236
Livorno	230	376	871	310	531	21	157.916	171.495	329.411
Pisa	243	345	1.314	292	951	43	190.313	201.541	391.854
Arezzo	227	327	1.035	309	794	37	161.321	169.659	330.980
Siena	176	292	1.038	317	666	18	125.465	133.644	259.109
Grosseto	163	246	764	320	437	20	103.996	112.650	216.646
<b>Toscana</b>	<b>2.444</b>	<b>3.645</b>	<b>12.145</b>	<b>3.582</b>	<b>8.451</b>	<b>354</b>	<b>1.722.000</b>	<b>1.852.344</b>	<b>3.574.344</b>

**Tavola 4.1 segue - Movimento anagrafico e popolazione residente per sesso, mese e provincia - Anno 2004**

PROVINCE E REGIONI	Movimento naturale		Iscritti		Cancellati		Popolazione residente alla fine del mese		
	Nati vivi	Morti	In totale	Dall'estero	In totale	Per l'estero	Maschi	Femmine	Totale
MARZO									
Perugia	449	587	2.079	782	903	82	302.721	322.257	624.978
Terni	119	234	516	174	404	11	108.216	117.352	225.568
<b>Umbria</b>	<b>568</b>	<b>821</b>	<b>2.595</b>	<b>956</b>	<b>1.307</b>	<b>93</b>	<b>410.937</b>	<b>439.609</b>	<b>850.546</b>
Pesaro e Urbino	241	302	1.219	307	796	63	177.598	184.835	362.433
Ancona	381	453	1.495	388	882	43	221.431	237.519	458.950
Macerata	229	316	960	339	537	58	151.080	159.075	310.155
Ascoli Piceno	242	382	1.074	301	625	25	183.669	193.303	376.972
<b>Marche</b>	<b>1.093</b>	<b>1.453</b>	<b>4.748</b>	<b>1.335</b>	<b>2.840</b>	<b>189</b>	<b>733.778</b>	<b>774.732</b>	<b>1.508.510</b>
Viterbo	170	307	871	285	503	21	144.447	152.222	296.669
Rieti	82	151	599	88	307	14	74.124	77.903	152.027
Roma	3.494	3.193	13.375	5.523	7.940	297	1.978.207	1.978.681	3.772.888
Latina	347	389	1.928	460	834	65	251.749	262.648	514.397
Frosinone	312	412	916	221	698	53	238.407	249.324	487.731
<b>Lazio</b>	<b>4.405</b>	<b>4.452</b>	<b>17.689</b>	<b>6.577</b>	<b>10.282</b>	<b>450</b>	<b>2.502.934</b>	<b>2.720.778</b>	<b>5.223.712</b>
L'Aquila	200	283	744	244	408	41	147.308	155.577	302.885
Teramo	200	236	924	280	600	91	143.692	150.315	294.007
Pescara	222	281	820	156	616	38	147.654	158.515	306.169
Chieti	235	381	759	190	580	70	186.701	197.647	384.348
<b>Abruzzo</b>	<b>857</b>	<b>1.181</b>	<b>3.247</b>	<b>870</b>	<b>2.204</b>	<b>240</b>	<b>625.355</b>	<b>662.054</b>	<b>1.287.409</b>
Isernia	47	96	200	35	200	83	43.908	45.925	89.833
Campobasso	135	246	483	61	502	59	112.614	118.879	231.493
<b>Molise</b>	<b>182</b>	<b>342</b>	<b>683</b>	<b>96</b>	<b>702</b>	<b>142</b>	<b>156.522</b>	<b>164.804</b>	<b>321.326</b>
Caserta	770	618	3.310	850	2.288	114	425.136	446.415	871.551
Benevento	211	283	774	105	504	50	139.921	148.588	288.509
Napoli	2.595	2.202	6.810	1.127	7.722	197	1.498.351	1.587.899	3.086.250
Avellino	324	381	1.103	228	808	89	213.561	222.792	436.353
Salerno	825	880	3.049	891	2.131	289	529.112	555.210	1.084.322
<b>Campania</b>	<b>4.725</b>	<b>4.364</b>	<b>15.046</b>	<b>3.201</b>	<b>13.453</b>	<b>739</b>	<b>2.806.081</b>	<b>2.960.904</b>	<b>5.766.985</b>
Foggia	547	518	1.142	250	1.405	288	336.387	351.002	687.389
Bari	1.283	1.070	2.404	428	2.163	190	770.743	803.755	1.574.498
Taranto	444	427	690	82	759	68	281.542	298.305	579.847
Brindisi	253	290	483	119	787	396	191.918	208.138	400.056
Lecce	553	605	1.395	252	1.308	238	382.192	419.639	801.831
<b>Puglia</b>	<b>3.080</b>	<b>2.910</b>	<b>6.114</b>	<b>1.131</b>	<b>6.422</b>	<b>1.180</b>	<b>1.962.782</b>	<b>2.080.839</b>	<b>4.043.621</b>
Potenza	292	341	592	136	526	87	192.538	199.798	392.336
Matera	153	135	281	70	306	54	100.515	103.651	204.166
<b>Basilicata</b>	<b>445</b>	<b>476</b>	<b>873</b>	<b>206</b>	<b>832</b>	<b>141</b>	<b>293.053</b>	<b>303.449</b>	<b>596.502</b>
Cosenza	475	565	1.454	275	1.759	395	359.226	373.599	732.825
Crotone	134	133	327	77	454	103	84.656	88.287	172.943
Catanzaro	266	299	743	165	1.045	249	179.077	189.106	368.183
Vibo Valentia	122	146	336	77	594	151	83.690	85.662	169.352
Reggio di Calabria	407	442	1.804	421	2.031	113	275.247	290.676	565.923
<b>Calabria</b>	<b>1.404</b>	<b>1.585</b>	<b>4.664</b>	<b>1.015</b>	<b>5.883</b>	<b>1.011</b>	<b>981.896</b>	<b>1.027.330</b>	<b>2.009.226</b>
Trapani	334	398	965	89	807	68	207.762	221.115	428.877
Palermo	1.233	1.222	2.926	334	2.890	207	596.835	641.127	1.237.962
Messina	458	618	1.104	179	1.173	123	316.210	342.137	658.347
Agrigento	368	387	1.164	228	1.029	385	221.045	235.692	456.737
Caltanissetta	220	243	500	78	743	343	132.642	142.718	275.360
Enna	112	179	164	26	250	39	84.042	90.881	174.923
Catania	944	791	3.001	266	3.067	174	515.712	551.499	1.067.211
Ragusa	271	286	550	229	401	46	149.737	155.240	304.977
Siracusa	362	356	822	111	654	74	194.662	202.921	397.583
<b>Sicilia</b>	<b>4.302</b>	<b>4.480</b>	<b>11.196</b>	<b>1.540</b>	<b>11.014</b>	<b>1.459</b>	<b>2.418.647</b>	<b>2.583.330</b>	<b>5.001.977</b>
Sassari	300	388	763	86	593	39	226.137	234.826	460.963
Nuoro	168	218	294	36	448	42	129.825	133.778	263.603
Oristano	76	146	240	17	226	29	75.664	77.741	153.405
Cagliari	444	533	1.727	123	1.622	134	374.346	390.762	765.108
<b>Sardegna</b>	<b>988</b>	<b>1.285</b>	<b>3.024</b>	<b>262</b>	<b>2.889</b>	<b>244</b>	<b>805.972</b>	<b>837.107</b>	<b>1.643.079</b>
<b>ITALIA</b>	<b>43.817</b>	<b>51.390</b>	<b>186.748</b>	<b>51.232</b>	<b>135.098</b>	<b>9.636</b>	<b>28.137.856</b>	<b>29.879.157</b>	<b>58.017.013</b>
<b>Italia Settentrionale</b>	<b>19.324</b>	<b>24.396</b>	<b>104.724</b>	<b>30.461</b>	<b>68.819</b>	<b>3.394</b>	<b>12.717.899</b>	<b>13.471.877</b>	<b>26.189.776</b>
Italia Nord-Occidentale	11.098	14.036	62.762	18.147	42.551	2.084	7.399.124	7.871.258	15.270.382
Italia Nord-Orientale	8.226	10.360	41.962	12.314	26.268	1.310	5.318.775	5.600.619	10.919.394
<b>Italia Centrale</b>	<b>8.510</b>	<b>10.371</b>	<b>37.177</b>	<b>12.450</b>	<b>22.880</b>	<b>1.086</b>	<b>5.369.649</b>	<b>5.787.463</b>	<b>11.157.112</b>
<b>Italia Meridionale</b>	<b>10.693</b>	<b>10.858</b>	<b>30.627</b>	<b>6.519</b>	<b>29.496</b>	<b>3.453</b>	<b>6.825.689</b>	<b>7.199.380</b>	<b>14.025.069</b>
<b>Italia Insulare</b>	<b>5.290</b>	<b>5.765</b>	<b>14.220</b>	<b>1.802</b>	<b>13.903</b>	<b>1.703</b>	<b>3.224.619</b>	<b>3.420.437</b>	<b>6.645.056</b>



**Tavola 4.1 segue - Movimento anagrafico e popolazione residente per sesso, mese e provincia - Anno 2004**

PROVINCE E REGIONI	Movimento naturale		Iscritti		Cancellati		Popolazione residente alla fine del mese		
	Nati vivi	Morti	In totale	Dall'estero	In totale	Per l'estero	Maschi	Femmine	Totale
APRILE									
Torino	1.466	1.839	9.240	2.052	5.984	138	1.062.834	1.137.662	2.200.496
Vercelli	86	162	523	78	398	7	85.513	91.657	177.170
Biella	96	191	680	86	418	12	90.095	98.417	188.512
Verbano-Cusio-Ossola	102	143	521	94	359	11	77.771	83.313	161.084
Novara	219	293	1.305	235	848	14	170.672	181.316	351.988
Cuneo	359	525	1.648	309	1.110	47	279.308	288.009	567.317
Asti	130	255	749	118	492	8	103.283	109.363	212.646
Alessandria	250	524	1.463	276	939	17	204.228	221.032	425.260
<b>Piemonte</b>	<b>2.708</b>	<b>3.932</b>	<b>16.129</b>	<b>3.248</b>	<b>10.548</b>	<b>254</b>	<b>2.073.704</b>	<b>2.210.769</b>	<b>4.284.473</b>
<b>Valle d'Aosta</b>	<b>90</b>	<b>87</b>	<b>430</b>	<b>47</b>	<b>298</b>	<b>8</b>	<b>60.313</b>	<b>62.086</b>	<b>122.399</b>
Varese	555	624	3.323	632	2.208	107	404.575	429.210	833.785
Como	401	426	2.048	438	1.219	64	270.286	283.968	554.254
Lecco	238	244	1.112	178	669	18	156.778	163.271	320.049
Sondrio	117	151	355	70	268	17	87.316	91.145	178.461
Milano	2.720	2.728	16.520	5.240	8.767	279	1.836.232	1.965.745	3.801.977
Bergamo	731	630	4.191	1.162	2.228	61	500.596	511.311	1.011.907
Brescia	878	801	4.536	1.308	2.637	66	570.952	586.309	1.157.261
Pavia	281	514	1.930	305	1.109	20	244.526	262.396	506.922
Lodi	151	133	831	191	439	22	101.461	105.297	206.758
Cremona	200	298	1.047	264	660	20	167.802	176.362	344.164
Mantova	269	347	1.463	411	872	28	188.848	198.889	387.737
<b>Lombardia</b>	<b>6.541</b>	<b>6.896</b>	<b>37.356</b>	<b>10.199</b>	<b>21.076</b>	<b>702</b>	<b>4.529.372</b>	<b>4.773.903</b>	<b>9.303.275</b>
Bolzano-Bozen	394	322	1.071	262	781	84	233.747	239.919	473.666
Trento	406	361	1.767	368	821	25	241.196	252.750	493.946
<b>Trentino-Alto Adige</b>	<b>800</b>	<b>683</b>	<b>2.838</b>	<b>630</b>	<b>1.602</b>	<b>109</b>	<b>474.943</b>	<b>492.669</b>	<b>967.612</b>
Verona	567	555	3.106	851	1.953	60	418.558	435.481	854.039
Vicenza	657	563	3.114	935	1.963	70	407.163	416.791	823.954
Belluno	151	198	711	149	401	15	101.485	110.099	211.584
Treviso	616	530	3.691	1.073	2.203	141	409.251	421.119	830.370
Venezia	559	611	2.104	583	1.578	63	400.062	424.468	824.530
Padova	618	656	2.894	805	1.854	81	426.967	448.419	875.386
Rovigo	124	234	641	156	475	12	118.266	125.809	244.075
<b>Veneto</b>	<b>3.292</b>	<b>3.347</b>	<b>16.261</b>	<b>4.552</b>	<b>10.427</b>	<b>442</b>	<b>2.281.752</b>	<b>2.382.186</b>	<b>4.663.938</b>
Pordenone	202	240	1.206	292	713	28	144.919	150.784	295.703
Udine	304	524	1.661	266	958	44	254.739	271.242	525.981
Gorizia	83	111	554	82	407	15	67.948	71.797	139.745
Trieste	121	268	417	124	330	23	111.939	126.813	238.752
<b>Friuli-Venezia Giulia</b>	<b>710</b>	<b>1.143</b>	<b>3.838</b>	<b>764</b>	<b>2.408</b>	<b>110</b>	<b>579.545</b>	<b>620.636</b>	<b>1.200.181</b>
Imperia	114	210	1.522	133	619	27	100.565	110.122	210.687
Savona	147	284	1.426	203	759	20	133.074	147.228	280.302
Genova	471	952	3.248	1.225	1.516	59	410.741	462.864	873.605
La Spezia	106	235	688	107	452	15	103.940	114.813	218.753
<b>Liguria</b>	<b>838</b>	<b>1.681</b>	<b>6.884</b>	<b>1.668</b>	<b>3.346</b>	<b>121</b>	<b>748.320</b>	<b>835.027</b>	<b>1.583.347</b>
Piacenza	143	288	868	283	424	27	132.153	139.879	272.032
Parma	286	366	10.389	361	2.333	37	198.651	211.124	409.775
Reggio nell'Emilia	374	366	2.160	554	1.149	17	233.559	241.922	475.481
Modena	423	546	2.503	679	1.557	46	320.932	334.085	655.017
Bologna	590	871	4.227	907	2.422	72	452.017	487.115	939.132
Ferrara	167	378	1.053	316	639	3	166.316	182.079	348.395
Ravenna	214	329	1.190	311	488	16	172.812	184.274	357.086
Forlì-Cesena	234	272	1.127	390	521	33	180.165	188.490	368.655
Rimini	188	218	1.069	182	650	19	137.781	145.826	283.607
<b>Emilia-Romagna</b>	<b>2.619</b>	<b>3.634</b>	<b>24.586</b>	<b>3.983</b>	<b>10.183</b>	<b>270</b>	<b>1.994.386</b>	<b>2.114.794</b>	<b>4.109.180</b>
Massa-Carrara	122	221	756	126	250	29	96.183	104.089	200.272
Lucca	203	360	995	219	557	26	181.189	196.403	377.592
Pistoia	181	228	1.099	179	625	13	132.468	142.674	275.142
Firenze	631	876	4.641	1.183	2.782	86	460.441	501.390	961.831
Prato	158	194	658	233	392	14	114.266	120.200	234.466
Livorno	193	299	767	197	509	29	158.018	171.545	329.563
Pisa	218	332	1.302	279	928	39	190.484	201.630	392.114
Arezzo	249	298	1.041	235	503	13	161.585	169.884	331.469
Siena	140	247	992	218	560	21	125.632	133.802	259.434
Grosseto	129	210	882	157	362	9	104.214	112.871	217.085
<b>Toscana</b>	<b>2.224</b>	<b>3.265</b>	<b>13.133</b>	<b>3.026</b>	<b>7.468</b>	<b>279</b>	<b>1.724.480</b>	<b>1.854.488</b>	<b>3.578.968</b>

**Tavola 4.1 segue - Movimento anagrafico e popolazione residente per sesso, mese e provincia - Anno 2004**

PROVINCE E REGIONI	Movimento naturale		Iscritti		Cancellati		Popolazione residente alla fine del mese		
	Nati vivi	Morti	In totale	Dall'estero	In totale	Per l'estero	Maschi	Femmine	Totale
APRILE									
Perugia	420	548	1.986	547	1.020	29	303.133	322.683	625.816
Terni	120	233	641	124	411	3	108.295	117.390	225.685
<b>Umbria</b>	<b>540</b>	<b>781</b>	<b>2.627</b>	<b>671</b>	<b>1.431</b>	<b>32</b>	<b>411.428</b>	<b>440.073</b>	<b>851.501</b>
Pesaro e Urbino	232	290	1.113	222	690	21	177.824	184.974	362.798
Ancona	295	391	1.433	353	825	52	221.674	237.788	459.462
Macerata	216	245	1.188	276	544	35	151.420	159.350	310.770
Ascoli Piceno	250	270	1.051	252	696	22	183.809	193.498	377.307
<b>Marche</b>	<b>993</b>	<b>1.196</b>	<b>4.785</b>	<b>1.103</b>	<b>2.755</b>	<b>130</b>	<b>734.727</b>	<b>775.610</b>	<b>1.510.337</b>
Viterbo	192	266	889	166	361	7	144.684	152.439	297.123
Rieti	100	128	575	47	254	6	74.270	78.050	152.320
Roma	2.896	2.951	11.654	4.754	6.279	185	1.796.811	1.981.397	3.778.208
Latina	355	310	1.735	424	739	43	252.298	263.140	515.438
Frosinone	290	381	930	156	631	13	238.510	249.429	487.939
<b>Lazio</b>	<b>3.833</b>	<b>4.036</b>	<b>15.783</b>	<b>5.547</b>	<b>8.264</b>	<b>254</b>	<b>2.506.573</b>	<b>2.724.455</b>	<b>5.231.028</b>
L'Aquila	185	266	641	205	456	39	147.388	155.601	302.989
Teramo	195	234	788	197	482	50	143.840	150.434	294.274
Pescara	195	276	806	108	515	27	147.769	158.610	306.379
Chieti	234	354	647	150	476	51	186.743	197.656	384.399
<b>Abruzzo</b>	<b>809</b>	<b>1.130</b>	<b>2.882</b>	<b>660</b>	<b>1.929</b>	<b>167</b>	<b>625.740</b>	<b>662.301</b>	<b>1.288.041</b>
Isernia	49	94	170	29	129	22	43.905	45.924	89.829
Campobasso	161	212	424	51	311	31	112.659	118.896	231.555
<b>Molise</b>	<b>210</b>	<b>306</b>	<b>594</b>	<b>80</b>	<b>440</b>	<b>53</b>	<b>156.564</b>	<b>164.820</b>	<b>321.384</b>
Caserta	685	487	3.044	801	2.101	46	425.726	446.966	872.692
Benevento	180	213	814	74	342	35	140.158	148.790	288.948
Napoli	2.501	1.902	9.000	1.268	7.173	124	1.499.306	1.589.370	3.088.676
Avellino	287	349	1.013	228	716	77	213.666	222.922	436.588
Salerno	743	768	2.877	854	1.766	85	529.614	555.794	1.085.408
<b>Campania</b>	<b>4.396</b>	<b>3.719</b>	<b>16.748</b>	<b>3.225</b>	<b>12.098</b>	<b>367</b>	<b>2.808.470</b>	<b>2.963.842</b>	<b>5.772.312</b>
Foggia	492	449	856	222	1.006	181	336.301	350.981	687.282
Bari	1.154	933	2.620	351	1.615	84	771.389	804.335	1.575.724
Taranto	447	297	787	74	737	48	281.635	298.412	580.047
Brindisi	247	242	442	65	559	82	191.837	208.107	399.944
Lecce	545	514	1.428	214	1.176	131	382.331	419.783	802.114
<b>Puglia</b>	<b>2.885</b>	<b>2.435</b>	<b>6.133</b>	<b>926</b>	<b>5.093</b>	<b>526</b>	<b>1.963.493</b>	<b>2.081.618</b>	<b>4.045.111</b>
Potenza	253	317	530	90	455	60	192.519	199.828	392.347
Matera	145	145	211	38	292	59	100.463	103.622	204.085
<b>Basilicata</b>	<b>398</b>	<b>462</b>	<b>741</b>	<b>128</b>	<b>747</b>	<b>119</b>	<b>292.982</b>	<b>303.450</b>	<b>596.432</b>
Cosenza	467	491	1.476	271	1.521	264	359.199	373.557	732.756
Crotone	129	114	314	68	353	31	84.629	88.290	172.919
Catanzaro	248	279	798	152	674	129	179.090	189.186	368.276
Vibo Valentia	127	127	347	55	297	36	83.710	85.692	169.402
Reggio di Calabria	456	508	1.065	218	1.399	48	275.034	290.503	565.537
<b>Calabria</b>	<b>1.427</b>	<b>1.519</b>	<b>4.000</b>	<b>764</b>	<b>4.244</b>	<b>508</b>	<b>981.662</b>	<b>1.027.228</b>	<b>2.008.890</b>
Trapani	324	317	1.703	75	617	36	208.328	221.642	429.970
Palermo	900	857	2.738	288	2.460	97	596.909	641.374	1.238.283
Messina	362	485	947	154	973	58	316.111	342.087	658.198
Agrigento	331	325	643	136	854	312	220.940	235.592	456.532
Caltanissetta	223	220	395	38	382	70	132.649	142.727	275.376
Enna	115	136	209	43	237	60	84.023	90.851	174.874
Catania	805	728	3.288	211	2.532	128	516.092	551.952	1.068.044
Ragusa	238	233	538	187	331	51	149.890	155.299	305.189
Siracusa	267	276	790	141	716	72	194.690	202.958	397.648
<b>Sicilia</b>	<b>3.565</b>	<b>3.577</b>	<b>11.251</b>	<b>1.273</b>	<b>9.102</b>	<b>884</b>	<b>2.419.632</b>	<b>2.584.482</b>	<b>5.004.114</b>
Sassari	291	303	796	94	586	42	226.205	234.956	461.161
Nuoro	148	208	298	20	261	10	129.828	133.752	263.580
Oristano	94	118	206	18	147	15	75.699	77.741	153.440
Cagliari	438	524	1.701	112	1.422	128	374.418	390.883	765.301
<b>Sardegna</b>	<b>971</b>	<b>1.153</b>	<b>3.001</b>	<b>244</b>	<b>2.416</b>	<b>195</b>	<b>806.150</b>	<b>837.332</b>	<b>1.643.482</b>
<b>ITALIA</b>	<b>39.849</b>	<b>44.982</b>	<b>190.000</b>	<b>42.738</b>	<b>115.875</b>	<b>5.530</b>	<b>28.174.236</b>	<b>29.911.769</b>	<b>58.086.005</b>
<b>Italia Settentrionale</b>	<b>17.598</b>	<b>21.403</b>	<b>108.322</b>	<b>25.091</b>	<b>59.888</b>	<b>2.016</b>	<b>12.742.335</b>	<b>13.492.070</b>	<b>26.234.405</b>
Italia Nord-Occidentale	10.177	12.596	60.799	15.162	35.268	1.085	7.411.709	7.881.785	15.293.494
Italia Nord-Orientale	7.421	8.807	47.523	9.929	24.620	931	5.330.626	5.610.285	10.940.911
<b>Italia Centrale</b>	<b>7.590</b>	<b>9.278</b>	<b>36.328</b>	<b>10.347</b>	<b>19.918</b>	<b>695</b>	<b>5.377.208</b>	<b>5.794.626</b>	<b>11.171.834</b>
Italia Meridionale	10.125	9.571	31.098	5.783	24.551	1.740	6.828.911	7.203.259	14.032.170
<b>Italia Insulare</b>	<b>4.536</b>	<b>4.730</b>	<b>14.252</b>	<b>1.517</b>	<b>11.518</b>	<b>1.079</b>	<b>3.225.782</b>	<b>3.421.814</b>	<b>6.647.596</b>

**Tavola 4.1 segue - Movimento anagrafico e popolazione residente per sesso, mese e provincia - Anno 2004**

PROVINCE E REGIONI	Movimento naturale		Iscritti		Cancellati		Popolazione residente alla fine del mese		
	Nati vivi	Morti	In totale	Dall'estero	In totale	Per l'estero	Maschi	Femmine	Totale
<b>MAGGIO</b>									
Torino	1.538	1.755	6.899	2.067	5.409	169	1.063.366	1.138.403	2.201.769
Vercelli	114	198	435	82	490	11	85.437	91.594	177.031
Biella	114	194	473	78	491	6	90.052	98.362	188.414
Verbano-Cusio-Ossola	122	153	490	92	393	4	77.803	83.347	161.150
Novara	246	289	1.065	263	855	30	170.817	181.338	352.155
Cuneo	416	505	1.456	303	1.191	29	279.413	288.080	567.493
Asti	113	206	500	104	460	5	103.268	109.325	212.593
Alessandria	260	462	1.134	269	791	13	204.295	221.106	425.401
<b>Piemonte</b>	<b>2.923</b>	<b>3.762</b>	<b>12.452</b>	<b>3.258</b>	<b>10.080</b>	<b>267</b>	<b>2.074.451</b>	<b>2.211.555</b>	<b>4.286.006</b>
<b>Valle d'Aosta</b>	<b>86</b>	<b>102</b>	<b>423</b>	<b>79</b>	<b>355</b>	<b>16</b>	<b>60.352</b>	<b>62.099</b>	<b>122.451</b>
Varese	679	627	2.707	677	2.235	81	404.901	429.408	834.309
Como	433	362	2.871	545	1.525	56	271.012	284.659	555.671
Lecco	233	217	821	167	671	18	156.918	163.297	320.215
Sondrio	140	146	362	79	279	8	87.373	91.165	178.538
Milano	2.876	2.738	16.344	4.243	10.276	296	1.840.017	1.968.166	3.808.183
Bergamo	865	662	3.374	965	2.444	47	501.327	511.713	1.013.040
Brescia	894	732	4.095	1.346	2.650	66	571.933	586.935	1.158.868
Pavia	298	494	1.727	375	1.232	10	244.748	262.473	507.221
Lodi	155	156	684	206	423	4	101.608	105.410	207.018
Cremona	203	296	987	232	783	17	167.890	176.385	344.275
Mantova	275	332	1.451	399	998	24	189.079	199.054	388.133
<b>Lombardia</b>	<b>7.051</b>	<b>6.762</b>	<b>35.423</b>	<b>9.234</b>	<b>23.516</b>	<b>627</b>	<b>4.536.806</b>	<b>4.778.665</b>	<b>9.315.471</b>
Bolzano-Bozen	433	319	944	282	634	90	233.990	240.100	474.090
Trento	434	341	1.235	433	789	26	241.483	253.002	494.485
<b>Trentino-Alto Adige</b>	<b>867</b>	<b>660</b>	<b>2.179</b>	<b>715</b>	<b>1.423</b>	<b>116</b>	<b>475.473</b>	<b>493.102</b>	<b>968.575</b>
Verona	643	649	2.604	930	1.704	57	419.079	435.854	854.933
Vicenza	692	567	2.840	943	1.887	68	407.829	417.203	825.032
Belluno	160	211	443	147	345	15	101.531	110.100	211.631
Treviso	706	566	3.094	1.081	2.260	132	409.778	421.566	831.344
Venezia	593	593	1.946	540	1.625	61	400.251	424.600	824.851
Padova	619	598	2.498	710	1.857	36	427.342	448.706	876.048
Rovigo	102	217	560	160	378	8	118.334	125.808	244.142
<b>Veneto</b>	<b>3.515</b>	<b>3.401</b>	<b>13.985</b>	<b>4.511</b>	<b>10.056</b>	<b>377</b>	<b>2.284.144</b>	<b>2.383.837</b>	<b>4.667.981</b>
Pordenone	260	253	996	263	812	32	144.987	150.907	295.894
Udine	320	491	1.215	255	1.066	62	254.762	271.197	525.959
Gorizia	90	134	410	90	299	7	67.988	71.824	139.812
Trieste	124	300	286	107	258	25	111.883	126.721	238.604
<b>Friuli-Venezia Giulia</b>	<b>794</b>	<b>1.178</b>	<b>2.907</b>	<b>715</b>	<b>2.435</b>	<b>126</b>	<b>579.620</b>	<b>620.649</b>	<b>1.200.269</b>
Imperia	97	220	1.451	124	415	43	101.038	110.562	211.600
Savona	140	281	836	138	631	18	133.130	147.236	280.366
Genova	505	915	2.896	1.426	1.509	81	411.252	463.330	874.582
La Spezia	125	221	562	89	434	7	103.967	114.818	218.785
<b>Liguria</b>	<b>867</b>	<b>1.637</b>	<b>5.745</b>	<b>1.777</b>	<b>2.989</b>	<b>149</b>	<b>749.387</b>	<b>835.946</b>	<b>1.585.333</b>
Piacenza	160	284	981	245	749	8	132.223	139.917	272.140
Parma	219	391	1.401	346	881	27	198.858	211.265	410.123
Reggio nell'Emilia	416	385	1.640	514	1.210	31	233.815	242.127	475.942
Modena	470	518	2.307	880	1.655	21	321.231	334.390	655.621
Bologna	655	873	2.849	656	2.327	72	452.198	487.238	939.436
Ferrara	197	318	848	211	564	9	166.399	182.159	348.558
Ravenna	270	340	858	244	489	29	172.957	184.428	357.385
Forlì-Cesena	249	292	866	274	634	35	180.255	188.589	368.844
Rimini	193	206	990	317	502	47	138.015	146.067	284.082
<b>Emilia-Romagna</b>	<b>2.829</b>	<b>3.607</b>	<b>12.740</b>	<b>3.687</b>	<b>9.011</b>	<b>279</b>	<b>1.995.951</b>	<b>2.116.180</b>	<b>4.112.131</b>
Massa-Carrara	115	194	422	85	272	14	96.221	104.122	200.343
Lucca	255	384	727	203	632	16	181.205	196.353	377.558
Pistoia	169	229	761	206	663	16	132.498	142.682	275.180
Firenze	762	889	3.232	1.413	2.294	63	460.947	501.695	962.642
Prato	171	156	800	332	597	8	114.380	120.304	234.684
Livorno	205	304	785	179	427	23	158.184	171.638	329.822
Pisa	264	347	1.050	188	789	21	190.561	201.731	392.292
Arezzo	201	270	747	258	452	14	161.711	169.984	331.695
Siena	148	225	718	197	523	24	125.715	133.837	259.552
Grosseto	108	238	473	137	390	12	104.189	112.849	217.038
<b>Toscana</b>	<b>2.398</b>	<b>3.236</b>	<b>9.715</b>	<b>3.198</b>	<b>7.039</b>	<b>211</b>	<b>1.725.611</b>	<b>1.855.195</b>	<b>3.580.806</b>

**Tavola 4.1 segue - Movimento anagrafico e popolazione residente per sesso, mese e provincia - Anno 2004**

PROVINCE E REGIONI	Movimento naturale		Iscritti		Cancellati		Popolazione residente alla fine del mese		
	Nati vivi	Morti	In totale	Dall'estero	In totale	Per l'estero	Maschi	Femmine	Totale
MAGGIO									
Perugia	396	518	2.086	560	869	26	303.686	323.225	626.911
Terni	127	201	623	249	174	5	108.458	117.602	226.060
<b>Umbria</b>	<b>523</b>	<b>719</b>	<b>2.709</b>	<b>809</b>	<b>1.043</b>	<b>31</b>	<b>412.144</b>	<b>440.827</b>	<b>852.971</b>
Pesaro e Urbino	258	283	810	184	621	15	177.926	185.036	362.962
Ancona	307	414	1.080	351	957	36	221.721	237.757	459.478
Macerata	230	251	882	303	474	9	151.583	159.574	311.157
Ascoli Piceno	254	303	656	226	430	15	183.911	193.573	377.484
<b>Marche</b>	<b>1.049</b>	<b>1.251</b>	<b>3.428</b>	<b>1.064</b>	<b>2.482</b>	<b>75</b>	<b>735.141</b>	<b>775.940</b>	<b>1.511.081</b>
Viterbo	183	262	673	198	448	10	144.762	152.507	297.269
Rieti	93	154	429	105	246	3	74.301	78.141	152.442
Roma	3.024	3.048	11.898	4.693	7.384	516	1.798.972	1.983.726	3.782.698
Latina	336	314	1.422	423	569	14	252.775	263.538	516.313
Frosinone	321	411	847	258	538	17	238.612	249.546	488.158
<b>Lazio</b>	<b>3.957</b>	<b>4.189</b>	<b>15.269</b>	<b>5.677</b>	<b>9.185</b>	<b>560</b>	<b>2.509.422</b>	<b>2.727.458</b>	<b>5.236.880</b>
L'Aquila	194	262	491	194	362	30	147.446	155.604	303.050
Teramo	215	244	602	152	439	18	143.926	150.482	294.408
Pescara	216	273	592	121	549	20	147.750	158.615	306.365
Chieti	244	295	4.967	128	431	19	189.163	199.721	388.884
<b>Abruzzo</b>	<b>869</b>	<b>1.074</b>	<b>6.652</b>	<b>595</b>	<b>1.781</b>	<b>87</b>	<b>628.285</b>	<b>664.422</b>	<b>1.292.707</b>
Isernia	52	71	148	37	99	14	43.940	45.919	89.859
Campobasso	159	188	370	67	264	7	112.724	118.908	231.632
<b>Molise</b>	<b>211</b>	<b>259</b>	<b>518</b>	<b>104</b>	<b>363</b>	<b>21</b>	<b>156.664</b>	<b>164.827</b>	<b>321.491</b>
Caserta	724	531	2.689	772	1.852	41	426.204	447.518	873.722
Benevento	192	220	468	90	384	18	140.227	148.777	289.004
Napoli	2.827	1.833	6.997	1.068	6.837	126	1.499.612	1.590.218	3.089.830
Avellino	322	341	725	184	502	35	213.775	223.017	436.792
Salerno	795	794	2.314	856	1.522	105	529.964	556.237	1.086.201
<b>Campania</b>	<b>4.860</b>	<b>3.719</b>	<b>13.193</b>	<b>2.970</b>	<b>11.097</b>	<b>325</b>	<b>2.809.782</b>	<b>2.965.767</b>	<b>5.775.549</b>
Foggia	598	428	665	207	910	136	336.176	351.031	687.207
Bari	1.264	892	1.657	370	1.711	136	771.590	804.452	1.576.042
Taranto	467	366	580	45	656	46	281.651	298.421	580.072
Brindisi	294	283	329	58	499	97	191.767	208.018	399.785
Lecce	596	493	1.134	200	988	110	382.464	419.899	802.363
<b>Puglia</b>	<b>3.219</b>	<b>2.462</b>	<b>4.365</b>	<b>880</b>	<b>4.764</b>	<b>525</b>	<b>1.963.648</b>	<b>2.081.821</b>	<b>4.045.469</b>
Potenza	292	298	439	125	384	32	192.545	199.851	392.396
Matera	147	147	141	52	177	20	100.455	103.594	204.049
<b>Basilicata</b>	<b>439</b>	<b>445</b>	<b>580</b>	<b>177</b>	<b>561</b>	<b>52</b>	<b>293.000</b>	<b>303.445</b>	<b>596.445</b>
Cosenza	491	528	954	192	1.140	190	359.061	373.472	732.533
Crotone	167	106	227	61	289	26	84.644	88.274	172.918
Catanzaro	247	248	877	128	584	92	179.226	189.342	368.568
Vibo Valentia	123	123	245	59	310	27	83.660	85.677	169.337
Reggio di Calabria	411	389	874	221	884	69	275.032	290.517	565.549
<b>Calabria</b>	<b>1.439</b>	<b>1.394</b>	<b>3.177</b>	<b>661</b>	<b>3.207</b>	<b>404</b>	<b>981.623</b>	<b>1.027.282</b>	<b>2.008.905</b>
Trapani	308	326	1.391	66	531	49	208.751	222.061	430.812
Palermo	872	846	2.260	242	2.478	168	596.759	641.332	1.238.091
Messina	409	505	837	127	904	28	316.010	342.025	658.035
Agrigento	334	322	506	149	751	306	220.793	235.506	456.299
Caltanissetta	226	229	216	58	408	84	132.524	142.657	275.181
Enna	121	156	146	40	334	86	83.907	90.744	174.651
Catania	899	707	2.098	190	1.938	78	516.207	552.189	1.068.396
Ragusa	217	204	563	286	311	36	150.068	155.386	305.454
Siracusa	266	276	606	85	672	48	194.634	202.938	397.572
<b>Sicilia</b>	<b>3.652</b>	<b>3.571</b>	<b>8.623</b>	<b>1.243</b>	<b>8.327</b>	<b>883</b>	<b>2.419.653</b>	<b>2.584.838</b>	<b>5.004.491</b>
Sassari	256	317	579	83	492	50	226.201	234.986	461.187
Nuoro	149	206	246	40	238	12	129.810	133.721	263.531
Oristano	71	115	183	14	149	12	75.706	77.724	153.430
Cagliari	448	421	1.260	133	1.254	118	374.436	390.898	765.334
<b>Sardegna</b>	<b>924</b>	<b>1.059</b>	<b>2.268</b>	<b>270</b>	<b>2.133</b>	<b>192</b>	<b>806.153</b>	<b>837.329</b>	<b>1.643.482</b>
<b>ITALIA</b>	<b>42.472</b>	<b>44.487</b>	<b>156.351</b>	<b>41.624</b>	<b>111.847</b>	<b>5.323</b>	<b>28.197.310</b>	<b>29.931.184</b>	<b>58.128.494</b>
<b>Italia Settentrionale</b>	<b>18.932</b>	<b>21.109</b>	<b>85.854</b>	<b>23.976</b>	<b>59.865</b>	<b>1.957</b>	<b>12.756.184</b>	<b>13.502.033</b>	<b>26.258.217</b>
Italia Nord-Occidentale	10.927	12.263	54.043	14.348	36.940	1.059	7.420.996	7.888.265	15.309.261
Italia Nord-Orientale	8.005	8.846	31.811	9.628	22.925	898	5.335.188	5.613.768	10.948.956
<b>Italia Centrale</b>	<b>7.927</b>	<b>9.395</b>	<b>31.121</b>	<b>10.748</b>	<b>19.749</b>	<b>877</b>	<b>5.382.318</b>	<b>5.799.420</b>	<b>11.181.738</b>
Italia Meridionale	11.037	9.353	28.485	5.387	21.773	1.414	6.833.002	7.207.564	14.040.566
<b>Italia Insulare</b>	<b>4.576</b>	<b>4.630</b>	<b>10.891</b>	<b>1.513</b>	<b>10.460</b>	<b>1.075</b>	<b>3.225.806</b>	<b>3.422.167</b>	<b>6.647.973</b>

**Tavola 4.1 segue - Movimento anagrafico e popolazione residente per sesso, mese e provincia - Anno 2004**

PROVINCE E REGIONI	Movimento naturale		Iscritti		Cancellati		Popolazione residente alla fine del mese		
	Nati vivi	Morti	In totale	Dall'estero	In totale	Per l'estero	Maschi	Femmine	Totale
GIUGNO									
Torino	1.526	1.614	5.804	1.197	4.505	100	1.064.094	1.138.886	2.202.980
Vercelli	109	143	473	82	409	1	85.469	91.592	177.061
Biella	126	158	563	52	692	16	89.996	98.257	188.253
Verbano-Cusio-Ossola	96	152	443	99	381	12	77.808	83.348	161.156
Novara	258	302	1.085	221	856	7	170.880	181.460	352.340
Cuneo	416	466	1.440	283	1.160	25	279.555	288.168	567.723
Asti	146	202	581	82	505	9	103.307	109.306	212.613
Alessandria	254	463	1.177	229	969	10	204.312	221.088	425.400
<b>Piemonte</b>	<b>2.931</b>	<b>3.500</b>	<b>11.566</b>	<b>2.245</b>	<b>9.477</b>	<b>180</b>	<b>2.075.421</b>	<b>2.212.105</b>	<b>4.287.526</b>
<b>Valle d'Aosta</b>	<b>103</b>	<b>99</b>	<b>391</b>	<b>63</b>	<b>365</b>	<b>4</b>	<b>60.356</b>	<b>62.125</b>	<b>122.481</b>
Varese	616	598	3.257	672	2.295	73	405.455	429.834	835.289
Como	422	431	2.647	393	1.407	59	271.667	285.235	556.902
Lecco	239	228	978	137	892	19	156.993	163.319	320.312
Sondrio	137	121	423	83	289	18	87.465	91.223	178.688
Milano	3.090	2.428	17.425	5.252	12.771	335	1.843.179	1.970.320	3.813.499
Bergamo	799	592	3.891	1.086	2.868	56	502.096	512.174	1.014.270
Brescia	965	722	4.039	1.142	2.984	70	572.714	587.452	1.160.166
Pavia	322	423	1.940	275	1.359	7	245.004	262.697	507.701
Lodi	162	162	700	190	367	6	101.814	105.537	207.351
Cremona	256	294	1.181	227	833	19	168.090	176.495	344.585
Mantova	271	335	1.519	432	967	25	189.338	199.283	388.621
<b>Lombardia</b>	<b>7.279</b>	<b>6.334</b>	<b>38.000</b>	<b>9.889</b>	<b>27.032</b>	<b>687</b>	<b>4.543.815</b>	<b>4.783.569</b>	<b>9.327.384</b>
Bolzano-Bozen	481	262	1.035	250	952	77	234.175	240.217	474.392
Trento	426	363	1.328	347	869	30	241.755	253.252	495.007
<b>Trentino-Alto Adige</b>	<b>907</b>	<b>625</b>	<b>2.363</b>	<b>597</b>	<b>1.821</b>	<b>107</b>	<b>475.930</b>	<b>493.469</b>	<b>969.399</b>
Verona	693	625	2.595	776	2.089	89	419.409	436.098	855.507
Vicenza	760	507	2.793	685	2.145	81	408.379	417.554	825.933
Belluno	139	174	554	131	471	22	101.536	110.143	211.679
Treviso	666	563	3.229	900	2.144	80	410.473	422.059	832.532
Venezia	591	623	2.068	514	1.627	68	400.501	424.759	825.260
Padova	692	585	2.890	682	2.099	50	427.827	449.119	876.946
Rovigo	131	174	548	130	516	13	118.339	125.792	244.131
<b>Veneto</b>	<b>3.672</b>	<b>3.251</b>	<b>14.677</b>	<b>3.818</b>	<b>11.091</b>	<b>403</b>	<b>2.286.464</b>	<b>2.385.524</b>	<b>4.671.988</b>
Pordenone	245	232	1.012	254	799	34	145.091	151.029	296.120
Udine	361	403	1.447	204	1.108	35	254.932	271.324	526.256
Gorizia	87	124	484	93	330	16	68.049	71.880	139.929
Trieste	163	249	369	124	398	38	111.855	126.634	238.489
<b>Friuli-Venezia Giulia</b>	<b>856</b>	<b>1.008</b>	<b>3.312</b>	<b>675</b>	<b>2.635</b>	<b>123</b>	<b>579.927</b>	<b>620.867</b>	<b>1.200.794</b>
Imperia	126	173	1.286	136	512	29	101.450	110.877	212.327
Savona	166	267	869	112	620	16	133.228	147.286	280.514
Genova	499	893	2.617	1.279	1.374	68	411.707	463.724	875.431
La Spezia	110	216	547	64	440	10	104.007	114.779	218.786
<b>Liguria</b>	<b>901</b>	<b>1.549</b>	<b>5.319</b>	<b>1.591</b>	<b>2.946</b>	<b>123</b>	<b>750.392</b>	<b>836.666</b>	<b>1.587.058</b>
Piacenza	168	281	897	261	670	25	132.322	139.932	272.254
Parma	294	340	1.198	239	887	40	199.039	211.349	410.388
Reggio nell'Emilia	441	356	1.804	453	1.118	32	234.227	242.486	476.713
Modena	498	508	2.344	648	1.719	20	321.572	334.664	656.236
Bologna	685	771	3.221	642	2.387	43	452.586	487.598	940.184
Ferrara	166	322	833	197	519	13	166.489	182.227	348.716
Ravenna	271	316	997	262	511	12	173.220	184.606	357.826
Forlì-Cesena	278	302	881	228	585	24	180.389	188.727	369.116
Rimini	236	209	864	209	513	30	138.195	146.265	284.460
<b>Emilia-Romagna</b>	<b>3.037</b>	<b>3.405</b>	<b>13.039</b>	<b>3.139</b>	<b>8.909</b>	<b>239</b>	<b>1.998.039</b>	<b>2.117.854</b>	<b>4.115.893</b>
Massa-Carrara	90	204	337	62	219	4	96.211	104.136	200.347
Lucca	204	284	819	152	533	25	181.292	196.472	377.764
Pistoia	184	226	934	189	596	10	132.650	142.826	275.476
Firenze	576	775	2.424	594	2.289	78	460.950	501.628	962.578
Prato	167	151	678	270	485	11	114.500	120.393	234.893
Livorno	208	293	694	187	478	28	158.246	171.707	329.953
Pisa	270	326	929	146	981	18	190.513	201.671	392.184
Arezzo	208	270	765	221	498	21	161.787	170.113	331.900
Siena	155	202	698	176	487	23	125.784	133.932	259.716
Grosseto	125	203	422	101	322	12	104.199	112.861	217.060
<b>Toscana</b>	<b>2.187</b>	<b>2.934</b>	<b>8.700</b>	<b>2.098</b>	<b>6.888</b>	<b>230</b>	<b>1.726.132</b>	<b>1.855.739</b>	<b>3.581.871</b>

**Tavola 4.1 segue - Movimento anagrafico e popolazione residente per sesso, mese e provincia - Anno 2004**

PROVINCE E REGIONI	Movimento naturale		Iscritti		Cancellati		Popolazione residente alla fine del mese		
	Nati vivi	Morti	In totale	Dall'estero	In totale	Per l'estero	Maschi	Femmine	Totale
GIUGNO									
Perugia	434	506	1.810	495	945	35	304.060	323.644	627.704
Terni	167	224	424	163	270	5	108.487	117.670	226.157
<b>Umbria</b>	<b>601</b>	<b>730</b>	<b>2.234</b>	<b>658</b>	<b>1.215</b>	<b>40</b>	<b>412.547</b>	<b>441.314</b>	<b>853.861</b>
Pesaro e Urbino	239	269	917	180	682	17	178.017	185.150	363.167
Ancona	283	362	1.079	283	832	39	221.825	237.821	459.646
Macerata	210	235	775	222	506	29	151.732	159.669	311.401
Ascoli Piceno	266	307	732	195	587	24	183.960	193.628	377.588
<b>Marche</b>	<b>998</b>	<b>1.173</b>	<b>3.503</b>	<b>880</b>	<b>2.607</b>	<b>109</b>	<b>735.534</b>	<b>776.268</b>	<b>1.511.802</b>
Viterbo	176	234	706	137	431	13	144.890	152.596	297.486
Rieti	103	138	392	60	205	3	74.386	78.208	152.594
Roma	2.980	2.706	10.038	3.628	6.867	243	1.800.678	1.985.465	3.786.143
Latina	354	283	1.185	340	681	26	253.113	263.775	516.888
Frosinone	336	350	628	155	488	11	238.697	249.587	488.284
<b>Lazio</b>	<b>3.949</b>	<b>3.711</b>	<b>12.949</b>	<b>4.320</b>	<b>8.672</b>	<b>296</b>	<b>2.511.764</b>	<b>2.729.631</b>	<b>5.241.395</b>
L'Aquila	177	239	469	141	290	16	147.542	155.625	303.167
Teramo	219	214	625	151	438	4	144.042	150.558	294.600
Pescara	194	239	506	92	483	29	147.720	158.623	306.343
Chieti	247	301	1.520	128	490	8	189.738	200.122	389.860
<b>Abruzzo</b>	<b>837</b>	<b>993</b>	<b>3.120</b>	<b>512</b>	<b>1.701</b>	<b>57</b>	<b>629.042</b>	<b>664.928</b>	<b>1.293.970</b>
Isernia	45	83	169	46	133	2	43.937	45.920	89.857
Campobasso	162	186	347	81	291	8	112.765	118.899	231.664
<b>Molise</b>	<b>207</b>	<b>269</b>	<b>516</b>	<b>127</b>	<b>424</b>	<b>10</b>	<b>156.702</b>	<b>164.819</b>	<b>321.521</b>
Caserta	895	464	2.283	568	1.721	17	426.630	448.085	874.715
Benevento	213	229	446	94	325	9	140.274	148.835	289.109
Napoli	3.123	1.813	6.249	969	6.550	103	1.500.048	1.590.791	3.090.839
Avellino	324	320	742	187	586	28	213.837	223.115	436.952
Salerno	862	703	2.025	684	1.484	61	530.310	556.591	1.086.901
<b>Campania</b>	<b>5.417</b>	<b>3.529</b>	<b>11.745</b>	<b>2.502</b>	<b>10.666</b>	<b>218</b>	<b>2.811.099</b>	<b>2.967.417</b>	<b>5.778.516</b>
Foggia	576	458	701	162	854	64	336.154	351.018	687.172
Bari	1.295	843	1.494	294	1.526	93	771.774	804.688	1.576.462
Taranto	430	342	667	44	645	22	281.676	298.506	580.182
Brindisi	281	256	538	60	370	42	191.824	208.154	399.978
Lecce	532	538	1.119	182	953	61	382.563	419.960	802.523
<b>Puglia</b>	<b>3.114</b>	<b>2.437</b>	<b>4.519</b>	<b>742</b>	<b>4.348</b>	<b>282</b>	<b>1.963.991</b>	<b>2.082.326</b>	<b>4.046.317</b>
Potenza	308	298	449	96	389	20	192.566	199.900	392.466
Matera	177	135	191	62	193	13	100.473	103.616	204.089
<b>Basilicata</b>	<b>485</b>	<b>433</b>	<b>640</b>	<b>158</b>	<b>582</b>	<b>33</b>	<b>293.039</b>	<b>303.516</b>	<b>596.555</b>
Cosenza	574	488	930	221	1.181	218	358.946	373.422	732.368
Crotone	176	104	207	61	243	12	84.666	88.288	172.954
Catanzaro	276	240	444	128	496	34	179.213	189.339	368.552
Vibo Valentia	120	103	204	64	286	68	83.617	85.655	169.272
Reggio di Calabria	491	394	783	186	888	40	275.000	290.541	565.541
<b>Calabria</b>	<b>1.637</b>	<b>1.329</b>	<b>2.568</b>	<b>660</b>	<b>3.094</b>	<b>372</b>	<b>981.442</b>	<b>1.027.245</b>	<b>2.008.687</b>
Trapani	323	286	855	102	522	54	208.926	222.256	431.182
Palermo	1.122	755	1.973	232	2.102	67	596.854	641.475	1.238.329
Messina	409	500	922	172	962	46	315.974	341.930	657.904
Agrigento	374	315	534	157	702	305	220.757	235.433	456.190
Caltanissetta	307	230	321	70	368	44	132.532	142.679	275.211
Enna	148	124	186	43	260	85	83.889	90.712	174.601
Catania	1.026	677	2.268	189	1.833	110	516.618	552.562	1.069.180
Ragusa	222	188	503	205	331	39	150.230	155.430	305.660
Siracusa	302	274	530	111	426	33	194.686	203.018	397.704
<b>Sicilia</b>	<b>4.233</b>	<b>3.349</b>	<b>8.092</b>	<b>1.281</b>	<b>7.506</b>	<b>783</b>	<b>2.420.466</b>	<b>2.585.495</b>	<b>5.005.961</b>
Sassari	291	263	737	77	462	21	226.370	235.120	461.490
Nuoro	164	170	287	44	336	26	129.801	133.675	263.476
Oristano	73	117	219	27	152	13	75.711	77.742	153.453
Cagliari	412	460	1.223	102	1.107	85	374.459	390.943	765.402
<b>Sardegna</b>	<b>940</b>	<b>1.010</b>	<b>2.466</b>	<b>250</b>	<b>2.057</b>	<b>145</b>	<b>806.341</b>	<b>837.480</b>	<b>1.643.821</b>
<b>ITALIA</b>	<b>44.291</b>	<b>41.668</b>	<b>149.719</b>	<b>36.205</b>	<b>114.036</b>	<b>4.441</b>	<b>28.218.443</b>	<b>29.948.357</b>	<b>58.166.800</b>
<b>Italia Settentrionale</b>	<b>19.686</b>	<b>19.771</b>	<b>88.667</b>	<b>22.017</b>	<b>64.276</b>	<b>1.866</b>	<b>12.770.344</b>	<b>13.512.179</b>	<b>26.282.523</b>
Italia Nord-Occidentale	11.214	11.482	55.276	13.788	39.820	994	7.429.984	7.894.465	15.324.449
Italia Nord-Orientale	8.472	8.289	33.391	8.229	24.456	872	5.340.360	5.617.714	10.958.074
<b>Italia Centrale</b>	<b>7.735</b>	<b>8.548</b>	<b>27.386</b>	<b>7.956</b>	<b>19.382</b>	<b>675</b>	<b>5.385.977</b>	<b>5.802.952</b>	<b>11.188.929</b>
Italia Meridionale	11.697	8.990	23.108	4.701	20.815	972	6.835.315	7.210.251	14.045.566
<b>Italia Insulare</b>	<b>5.173</b>	<b>4.359</b>	<b>10.558</b>	<b>1.531</b>	<b>9.563</b>	<b>928</b>	<b>3.226.807</b>	<b>3.422.975</b>	<b>6.649.782</b>

**Tavola 4.1 segue - Movimento anagrafico e popolazione residente per sesso, mese e provincia - Anno 2004**

PROVINCE E REGIONI	Movimento naturale		Iscritti		Cancellati		Popolazione residente alla fine del mese		
	Nati vivi	Morti	In totale	Dall'estero	In totale	Per l'estero	Maschi	Femmine	Totale
LUGLIO									
Torino	1.947	1.653	6.148	1.037	5.424	146	1.064.676	1.139.322	2.203.998
Vercelli	115	154	506	64	378	7	85.532	91.618	177.150
Biella	114	155	672	76	578	3	90.000	98.306	188.306
Verbano-Cusio-Ossola	107	123	493	66	377	17	77.862	83.394	161.256
Novara	285	284	1.290	195	1.058	28	170.992	181.581	352.573
Cuneo	567	495	1.707	291	1.428	45	279.710	288.364	568.074
Asti	189	188	780	145	569	12	103.405	109.420	212.825
Alessandria	286	449	4.369	200	1.008	15	206.042	222.556	428.598
<b>Piemonte</b>	<b>3.610</b>	<b>3.501</b>	<b>15.965</b>	<b>2.074</b>	<b>10.820</b>	<b>273</b>	<b>2.078.219</b>	<b>2.214.561</b>	<b>4.292.780</b>
<b>Valle d'Aosta</b>	<b>98</b>	<b>77</b>	<b>416</b>	<b>55</b>	<b>342</b>	<b>1</b>	<b>60.416</b>	<b>62.160</b>	<b>122.576</b>
Varese	720	557	3.398	629	2.865	121	405.852	430.133	835.985
Como	478	358	2.609	335	1.761	68	272.184	285.686	557.870
Lecco	365	215	1.109	144	827	13	157.249	163.495	320.744
Sondrio	141	118	404	62	398	27	87.472	91.245	178.717
Milano	3.526	2.356	14.212	5.062	10.530	393	1.845.961	1.972.390	3.818.351
Bergamo	1.086	648	3.963	739	2.687	42	503.116	512.868	1.015.984
Brescia	1.338	707	4.644	1.020	3.301	88	573.814	588.326	1.162.140
Pavia	340	463	1.989	258	1.486	31	245.254	262.827	508.081
Lodi	182	155	966	153	661	17	101.981	105.702	207.683
Cremona	295	262	1.044	168	925	6	168.184	176.553	344.737
Mantova	372	339	1.422	303	1.219	20	189.487	199.370	388.857
<b>Lombardia</b>	<b>8.843</b>	<b>6.178</b>	<b>35.760</b>	<b>8.873</b>	<b>26.660</b>	<b>826</b>	<b>4.550.554</b>	<b>4.788.595</b>	<b>9.339.149</b>
Bolzano-Bozen	481	287	1.279	258	882	77	234.505	240.478	474.983
Trento	541	368	1.517	263	1.799	35	241.737	253.161	494.898
<b>Trentino-Alto Adige</b>	<b>1.022</b>	<b>655</b>	<b>2.796</b>	<b>521</b>	<b>2.681</b>	<b>112</b>	<b>476.242</b>	<b>493.639</b>	<b>969.881</b>
Verona	893	597	2.691	572	2.148	74	419.886	436.460	856.346
Vicenza	839	523	3.097	622	2.406	84	408.979	417.961	826.940
Belluno	165	178	559	132	333	17	101.648	110.244	211.892
Treviso	789	522	3.559	934	2.463	68	411.276	422.619	833.895
Venezia	663	655	2.447	517	1.890	74	400.846	424.979	825.825
Padova	793	575	3.089	773	2.041	42	428.488	449.724	878.212
Rovigo	169	207	656	106	489	13	118.429	125.831	244.260
<b>Veneto</b>	<b>4.311</b>	<b>3.257</b>	<b>16.098</b>	<b>3.656</b>	<b>11.770</b>	<b>372</b>	<b>2.289.552</b>	<b>2.387.818</b>	<b>4.677.370</b>
Pordenone	256	219	1.180	209	829	45	145.300	151.208	296.508
Udine	397	432	1.646	255	1.324	40	255.074	271.469	526.543
Gorizia	90	140	413	44	356	10	68.060	71.876	139.936
Trieste	165	259	342	118	407	37	111.766	126.564	238.330
<b>Friuli-Venezia Giulia</b>	<b>908</b>	<b>1.050</b>	<b>3.581</b>	<b>626</b>	<b>2.916</b>	<b>132</b>	<b>580.200</b>	<b>621.117</b>	<b>1.201.317</b>
Imperia	202	175	1.329	108	502	31	101.845	111.336	213.181
Savona	197	285	1.026	159	694	17	133.365	147.393	280.758
Genova	606	926	1.800	412	1.302	80	411.847	463.762	875.609
La Spezia	150	224	586	70	503	3	104.040	114.755	218.795
<b>Liguria</b>	<b>1.155</b>	<b>1.610</b>	<b>4.741</b>	<b>749</b>	<b>3.001</b>	<b>131</b>	<b>751.097</b>	<b>837.246</b>	<b>1.588.343</b>
Piacenza	239	235	1.159	228	774	23	132.541	140.102	272.643
Parma	309	401	1.597	260	1.169	32	199.222	211.502	410.724
Reggio nell'Emilia	435	379	2.049	408	1.113	23	234.766	242.939	477.705
Modena	724	529	2.882	726	1.876	62	322.278	335.159	657.437
Bologna	756	791	3.546	593	3.012	48	452.880	487.803	940.683
Ferrara	215	362	956	190	536	10	166.614	182.375	348.989
Ravenna	287	309	1.042	220	500	42	173.497	184.849	358.346
Forlì-Cesena	335	309	1.006	228	720	24	180.572	188.856	369.428
Rimini	234	195	970	236	543	37	138.422	146.504	284.926
<b>Emilia-Romagna</b>	<b>3.534</b>	<b>3.510</b>	<b>15.207</b>	<b>3.089</b>	<b>10.243</b>	<b>301</b>	<b>2.000.792</b>	<b>2.120.089</b>	<b>4.120.881</b>
Massa-Carrara	132	210	399	70	315	8	96.228	104.125	200.353
Lucca	291	343	1.144	190	825	8	181.427	196.604	378.031
Pistoia	226	221	918	127	591	9	132.825	142.983	275.808
Firenze	956	771	3.293	951	2.542	101	461.510	502.004	963.514
Prato	193	157	733	282	597	10	114.614	120.451	235.065
Livorno	206	310	671	154	460	9	158.302	171.758	330.060
Pisa	260	279	1.222	165	883	20	190.665	201.839	392.504
Arezzo	252	287	950	220	685	27	161.883	170.247	332.130
Siena	203	263	860	191	593	24	125.874	134.049	259.923
Grosseto	143	218	635	130	356	4	104.301	112.963	217.264
<b>Toscana</b>	<b>2.862</b>	<b>3.059</b>	<b>10.825</b>	<b>2.480</b>	<b>7.847</b>	<b>220</b>	<b>1.727.629</b>	<b>1.857.023</b>	<b>3.584.652</b>

**Tavola 4.1 segue - Movimento anagrafico e popolazione residente per sesso, mese e provincia - Anno 2004**

PROVINCE E REGIONI	Movimento naturale		Iscritti		Cancellati		Popolazione residente alla fine del mese		
	Nati vivi	Morti	In totale	Dall'estero	In totale	Per l'estero	Maschi	Femmine	Totale
LUGLIO									
Perugia	476	527	1.423	423	809	33	304.347	323.920	628.267
Terni	152	207	454	116	270	16	108.562	117.724	226.286
<b>Umbria</b>	<b>628</b>	<b>734</b>	<b>1.877</b>	<b>539</b>	<b>1.079</b>	<b>49</b>	<b>412.909</b>	<b>441.644</b>	<b>854.553</b>
Pesaro e Urbino	322	312	997	164	733	21	178.187	185.254	363.441
Ancona	348	373	1.215	284	791	20	222.023	238.022	460.045
Macerata	246	285	893	255	470	15	151.957	159.828	311.785
Ascoli Piceno	254	283	804	161	662	24	184.043	193.658	377.701
<b>Marche</b>	<b>1.170</b>	<b>1.253</b>	<b>3.909</b>	<b>864</b>	<b>2.656</b>	<b>80</b>	<b>736.210</b>	<b>776.762</b>	<b>1.512.972</b>
Viterbo	193	252	797	162	406	3	145.091	152.727	297.818
Rieti	110	138	361	83	275	3	74.431	78.221	152.652
Roma	3.114	2.597	9.584	3.438	6.283	230	1.802.508	1.987.453	3.789.961
Latina	495	341	1.073	202	680	27	253.407	264.028	517.435
Frosinone	413	375	712	150	556	10	238.794	249.684	488.478
<b>Lazio</b>	<b>4.325</b>	<b>3.703</b>	<b>12.527</b>	<b>4.035</b>	<b>8.200</b>	<b>273</b>	<b>2.514.231</b>	<b>2.732.113</b>	<b>5.246.344</b>
L'Aquila	233	279	634	188	369	19	147.669	155.717	303.386
Teramo	248	228	668	193	431	26	144.174	150.683	294.857
Pescara	248	220	796	130	406	15	147.931	158.830	306.761
Chieti	287	289	590	95	533	29	189.744	200.171	389.915
<b>Abruzzo</b>	<b>1.016</b>	<b>1.016</b>	<b>2.688</b>	<b>606</b>	<b>1.739</b>	<b>89</b>	<b>629.518</b>	<b>665.401</b>	<b>1.294.919</b>
Isernia	73	70	158	47	142	8	43.945	45.931	89.876
Campobasso	164	211	415	61	286	8	112.800	118.946	231.746
<b>Molise</b>	<b>237</b>	<b>281</b>	<b>573</b>	<b>108</b>	<b>428</b>	<b>16</b>	<b>156.745</b>	<b>164.877</b>	<b>321.622</b>
Caserta	1.042	485	2.429	433	1.933	26	427.160	448.608	875.768
Benevento	250	230	472	66	391	21	140.321	148.889	289.210
Napoli	3.715	1.889	6.174	916	7.238	85	1.500.330	1.591.271	3.091.601
Avellino	388	341	747	144	667	53	213.900	223.179	437.079
Salerno	999	703	2.072	599	1.552	49	530.639	557.078	1.087.717
<b>Campania</b>	<b>6.394</b>	<b>3.648</b>	<b>11.894</b>	<b>2.158</b>	<b>11.781</b>	<b>234</b>	<b>2.812.350</b>	<b>2.969.025</b>	<b>5.781.375</b>
Foggia	639	465	699	110	762	62	336.257	351.026	687.283
Bari	1.452	987	1.723	268	1.724	55	771.990	804.966	1.576.926
Taranto	528	325	569	45	656	16	281.733	298.565	580.298
Brindisi	350	274	623	61	346	32	192.017	208.314	400.331
Lecce	697	563	1.236	221	1.001	87	382.755	420.137	802.892
<b>Puglia</b>	<b>3.666</b>	<b>2.614</b>	<b>4.850</b>	<b>705</b>	<b>4.489</b>	<b>252</b>	<b>1.964.752</b>	<b>2.082.978</b>	<b>4.047.730</b>
Potenza	279	334	431	94	467	42	192.524	199.851	392.375
Matera	158	140	191	35	245	50	100.440	103.613	204.053
<b>Basilicata</b>	<b>437</b>	<b>474</b>	<b>622</b>	<b>129</b>	<b>712</b>	<b>92</b>	<b>292.964</b>	<b>303.464</b>	<b>596.428</b>
Cosenza	570	470	1.154	295	1.119	136	358.972	373.531	732.503
Crotone	166	89	221	69	270	19	84.686	88.296	172.982
Catanzaro	302	228	685	117	556	73	179.303	189.452	368.755
Vibo Valentia	169	123	208	64	296	81	83.567	85.663	169.230
Reggio di Calabria	452	358	737	149	577	20	275.134	290.661	565.795
<b>Calabria</b>	<b>1.659</b>	<b>1.268</b>	<b>3.005</b>	<b>694</b>	<b>2.818</b>	<b>329</b>	<b>981.662</b>	<b>1.027.603</b>	<b>2.009.265</b>
Trapani	377	330	724	76	507	10	209.054	222.392	431.446
Palermo	1.159	782	1.883	235	2.032	94	596.961	641.596	1.238.557
Messina	561	451	841	129	915	23	315.995	341.945	657.940
Agrigento	399	347	587	159	631	169	220.721	235.477	456.198
Caltanissetta	279	212	293	69	314	18	132.561	142.696	275.257
Enna	147	118	150	37	190	41	83.889	90.701	174.590
Catania	994	692	2.246	160	2.036	44	516.868	552.824	1.069.692
Ragusa	252	236	447	116	269	22	150.335	155.519	305.854
Siracusa	318	277	523	109	488	24	194.747	203.033	397.780
<b>Sicilia</b>	<b>4.486</b>	<b>3.445</b>	<b>7.694</b>	<b>1.090</b>	<b>7.382</b>	<b>445</b>	<b>2.421.131</b>	<b>2.586.183</b>	<b>5.007.314</b>
Sassari	321	286	718	86	461	23	226.517	235.265	461.782
Nuoro	201	210	330	39	340	14	129.827	133.630	263.457
Oristano	87	130	218	27	161	4	75.708	77.759	153.467
Cagliari	492	417	1.582	180	1.283	21	374.648	391.128	765.776
<b>Sardegna</b>	<b>1.101</b>	<b>1.043</b>	<b>2.848</b>	<b>332</b>	<b>2.245</b>	<b>62</b>	<b>806.700</b>	<b>837.782</b>	<b>1.644.482</b>
<b>ITALIA</b>	<b>51.462</b>	<b>42.376</b>	<b>157.876</b>	<b>33.383</b>	<b>119.809</b>	<b>4.289</b>	<b>28.243.873</b>	<b>29.970.080</b>	<b>58.213.953</b>
<b>Italia Settentrionale</b>	<b>23.481</b>	<b>19.838</b>	<b>94.564</b>	<b>19.643</b>	<b>68.433</b>	<b>2.148</b>	<b>12.787.072</b>	<b>13.525.225</b>	<b>26.312.297</b>
Italia Nord-Occidentale	13.706	11.366	56.882	11.751	40.823	1.231	7.440.286	7.902.562	15.342.848
Italia Nord-Orientale	9.775	8.472	37.682	7.892	27.610	917	5.346.786	5.622.663	10.969.449
<b>Italia Centrale</b>	<b>8.985</b>	<b>8.749</b>	<b>29.138</b>	<b>7.918</b>	<b>19.782</b>	<b>622</b>	<b>5.390.979</b>	<b>5.807.542</b>	<b>11.198.521</b>
<b>Italia Meridionale</b>	<b>13.409</b>	<b>9.301</b>	<b>23.632</b>	<b>4.400</b>	<b>21.967</b>	<b>1.012</b>	<b>6.837.991</b>	<b>7.213.348</b>	<b>14.051.339</b>
<b>Italia Insulare</b>	<b>5.587</b>	<b>4.488</b>	<b>10.542</b>	<b>1.422</b>	<b>9.627</b>	<b>507</b>	<b>3.227.831</b>	<b>3.423.965</b>	<b>6.651.796</b>



**Tavola 4.1 segue - Movimento anagrafico e popolazione residente per sesso, mese e provincia - Anno 2004**

PROVINCE E REGIONI	Movimento naturale		Iscritti		Cancellati		Popolazione residente alla fine del mese		
	Nati vivi	Morti	In totale	Dall'estero	In totale	Per l'estero	Maschi	Femmine	Totale
AGOSTO									
Torino	1.866	1.614	5.557	732	5.075	133	1.065.177	1.139.555	2.204.732
Vercelli	144	196	572	74	544	12	85.509	91.617	177.126
Biella	139	156	682	44	707	26	89.977	98.287	188.264
Verbano-Cusio-Ossola	110	140	521	63	435	10	77.889	83.423	161.312
Novara	310	278	1.348	116	1.080	15	171.121	181.752	352.873
Cuneo	511	485	1.600	225	1.416	21	279.812	288.472	568.284
Asti	168	179	682	90	555	9	103.474	109.467	212.941
Alessandria	296	405	1.268	206	1.065	22	206.105	222.587	428.692
<b>Piemonte</b>	<b>3.544</b>	<b>3.453</b>	<b>12.230</b>	<b>1.550</b>	<b>10.877</b>	<b>248</b>	<b>2.079.064</b>	<b>2.215.160</b>	<b>4.294.224</b>
<b>Valle d'Aosta</b>	<b>103</b>	<b>102</b>	<b>449</b>	<b>45</b>	<b>341</b>	<b>9</b>	<b>60.463</b>	<b>62.222</b>	<b>122.685</b>
Varese	729	530	3.608	514	2.615	104	406.504	430.673	837.177
Como	524	378	2.041	246	1.674	74	272.486	285.897	558.383
Lecco	278	218	1.080	161	927	19	157.314	163.643	320.957
Sondrio	149	128	454	103	297	13	87.567	91.328	178.895
Milano	3.449	2.611	11.168	3.017	10.135	353	1.847.288	1.972.934	3.820.222
Bergamo	1.116	563	3.644	685	2.966	72	503.818	513.397	1.017.215
Brescia	1.266	705	3.849	763	3.196	55	574.522	588.832	1.163.354
Pavia	388	459	1.739	188	1.247	16	245.491	263.011	508.502
Lodi	197	154	830	112	599	17	102.134	105.823	207.957
Cremona	272	299	1.173	187	888	16	168.338	176.657	344.995
Mantova	346	275	1.308	226	1.004	24	189.710	199.522	389.232
<b>Lombardia</b>	<b>8.714</b>	<b>6.320</b>	<b>30.894</b>	<b>6.202</b>	<b>25.548</b>	<b>763</b>	<b>4.555.172</b>	<b>4.791.717</b>	<b>9.346.889</b>
Bolzano-Bozen	511	271	1.135	250	1.074	57	234.690	240.594	475.284
Trento	486	356	1.541	265	1.046	43	242.092	253.431	495.523
<b>Trentino-Alto Adige</b>	<b>997</b>	<b>627</b>	<b>2.676</b>	<b>515</b>	<b>2.120</b>	<b>100</b>	<b>476.782</b>	<b>494.025</b>	<b>970.807</b>
Verona	1.329	580	2.671	460	2.383	81	420.499	436.884	857.383
Vicenza	987	546	2.988	592	2.503	63	409.525	418.341	827.866
Belluno	176	187	576	150	542	29	101.648	110.267	211.915
Treviso	842	528	3.183	704	2.507	83	411.832	423.053	834.885
Venezia	685	557	2.451	533	1.842	49	401.201	425.361	826.562
Padova	807	547	2.881	501	2.349	70	428.934	450.070	879.004
Rovigo	175	237	623	86	480	15	118.460	125.881	244.341
<b>Veneto</b>	<b>5.001</b>	<b>3.182</b>	<b>15.373</b>	<b>3.026</b>	<b>12.606</b>	<b>390</b>	<b>2.292.099</b>	<b>2.389.857</b>	<b>4.681.956</b>
Pordenone	245	194	957	157	766	25	145.420	151.330	296.750
Udine	366	455	1.422	224	1.237	50	255.133	271.506	526.639
Gorizia	122	117	647	125	452	18	68.191	71.945	140.136
Trieste	162	285	327	100	286	33	111.752	126.496	238.248
<b>Friuli-Venezia Giulia</b>	<b>895</b>	<b>1.051</b>	<b>3.353</b>	<b>606</b>	<b>2.741</b>	<b>126</b>	<b>580.496</b>	<b>621.277</b>	<b>1.201.773</b>
Imperia	139	210	1.177	91	502	45	102.175	111.610	213.785
Savona	170	283	987	141	652	2	133.473	147.507	280.980
Genova	607	820	1.382	284	1.481	43	411.706	463.591	875.297
La Spezia	144	213	692	92	435	13	104.142	114.841	218.983
<b>Liguria</b>	<b>1.060</b>	<b>1.526</b>	<b>4.238</b>	<b>608</b>	<b>3.070</b>	<b>103</b>	<b>751.496</b>	<b>837.549</b>	<b>1.589.045</b>
Piacenza	220	249	883	167	628	15	132.637	140.232	272.869
Parma	373	373	1.425	236	978	17	199.510	211.661	411.171
Reggio nell'Emilia	515	386	7.940	307	1.264	28	238.651	245.859	484.510
Modena	635	475	1.811	379	1.626	43	322.457	335.325	657.782
Bologna	836	792	3.732	547	2.720	35	453.495	488.244	941.739
Ferrara	209	320	841	106	706	16	166.644	182.369	349.013
Ravenna	280	298	983	221	595	11	173.737	184.979	358.716
Forlì-Cesena	353	273	992	193	661	15	180.788	189.051	369.839
Rimini	226	205	938	166	687	32	138.541	146.657	285.198
<b>Emilia-Romagna</b>	<b>3.647</b>	<b>3.371</b>	<b>19.545</b>	<b>2.322</b>	<b>9.865</b>	<b>212</b>	<b>2.006.460</b>	<b>2.124.377</b>	<b>4.130.837</b>
Massa-Carrara	151	187	291	57	303	9	96.216	104.089	200.305
Lucca	305	317	853	139	633	20	181.544	196.695	378.239
Pistoia	260	207	767	142	593	26	132.922	143.113	276.035
Firenze	859	759	2.364	398	2.285	71	461.646	502.047	963.693
Prato	398	160	406	121	261	7	114.829	120.619	235.448
Livorno	211	307	603	116	476	16	158.317	171.774	330.091
Pisa	398	309	982	103	728	18	190.845	202.002	392.847
Arezzo	282	284	720	129	568	20	161.957	170.323	332.280
Siena	293	263	712	161	645	19	125.940	134.080	260.020
Grosseto	134	193	399	87	247	8	104.355	113.002	217.357
<b>Toscana</b>	<b>3.291</b>	<b>2.986</b>	<b>8.097</b>	<b>1.453</b>	<b>6.739</b>	<b>214</b>	<b>1.728.571</b>	<b>1.857.744</b>	<b>3.586.315</b>

**Tavola 4.1 segue - Movimento anagrafico e popolazione residente per sesso, mese e provincia - Anno 2004**

PROVINCE E REGIONI	Movimento naturale		Iscritti		Cancellati		Popolazione residente alla fine del mese		
	Nati vivi	Morti	In totale	Dall'estero	In totale	Per l'estero	Maschi	Femmine	Totale
AGOSTO									
Perugia	771	446	1.556	469	1.007	30	304.794	324.347	629.141
Terni	191	202	338	62	362	9	108.523	117.728	226.251
<b>Umbria</b>	<b>962</b>	<b>648</b>	<b>1.894</b>	<b>531</b>	<b>1.369</b>	<b>39</b>	<b>413.317</b>	<b>442.075</b>	<b>855.392</b>
Pesaro e Urbino	299	278	1.085	194	817	42	178.333	185.397	363.730
Ancona	375	384	985	197	740	18	222.173	238.108	460.281
Macerata	218	259	658	131	423	20	152.069	159.910	311.979
Ascoli Piceno	307	290	793	134	539	17	184.166	193.806	377.972
<b>Marche</b>	<b>1.199</b>	<b>1.211</b>	<b>3.521</b>	<b>656</b>	<b>2.519</b>	<b>97</b>	<b>736.741</b>	<b>777.221</b>	<b>1.513.962</b>
Viterbo	210	218	702	154	497	7	145.208	152.807	298.015
Rieti	126	118	421	64	240	5	74.525	78.316	152.841
Roma	2.649	2.377	7.140	2.043	3.758	108	1.804.498	1.989.117	3.793.615
Latina	428	311	968	182	654	29	253.617	264.249	517.866
Frosinone	375	342	670	107	561	28	238.833	249.787	488.620
<b>Lazio</b>	<b>3.788</b>	<b>3.366</b>	<b>9.901</b>	<b>2.550</b>	<b>5.710</b>	<b>177</b>	<b>2.516.681</b>	<b>2.734.276</b>	<b>5.250.957</b>
L'Aquila	229	223	497	117	422	14	147.708	155.759	303.467
Teramo	254	222	611	143	405	11	144.291	150.804	295.095
Pescara	266	229	578	136	553	9	147.944	158.879	306.823
Chieti	291	317	1.079	114	527	13	189.998	200.443	390.441
<b>Abruzzo</b>	<b>1.040</b>	<b>991</b>	<b>2.765</b>	<b>510</b>	<b>1.907</b>	<b>47</b>	<b>629.941</b>	<b>665.885</b>	<b>1.295.826</b>
Isernia	53	60	188	44	81	2	44.008	45.968	89.976
Campobasso	184	178	379	64	309	11	112.847	118.975	231.822
<b>Molise</b>	<b>237</b>	<b>238</b>	<b>567</b>	<b>108</b>	<b>390</b>	<b>13</b>	<b>156.855</b>	<b>164.943</b>	<b>321.798</b>
Caserta	1.016	456	1.978	305	1.535	36	427.642	449.129	876.771
Benevento	262	218	448	41	334	13	140.456	148.912	289.368
Napoli	3.288	1.620	5.030	626	5.395	64	1.500.909	1.591.995	3.092.904
Avellino	387	300	793	140	614	33	214.027	223.318	437.345
Salerno	993	728	1.732	350	1.595	41	530.819	557.300	1.088.119
<b>Campania</b>	<b>5.946</b>	<b>3.322</b>	<b>9.981</b>	<b>1.462</b>	<b>9.473</b>	<b>187</b>	<b>2.813.853</b>	<b>2.970.654</b>	<b>5.784.507</b>
Foggia	675	432	531	119	834	58	336.243	350.980	687.223
Bari	1.548	842	1.218	174	1.475	65	772.187	805.188	1.577.375
Taranto	428	255	793	55	786	14	281.933	298.545	580.478
Brindisi	317	259	553	69	328	22	192.175	208.439	400.614
Lecce	683	505	1.175	255	869	83	382.963	420.413	803.376
<b>Puglia</b>	<b>3.651</b>	<b>2.293</b>	<b>4.270</b>	<b>672</b>	<b>4.292</b>	<b>242</b>	<b>1.965.501</b>	<b>2.083.565</b>	<b>4.049.066</b>
Potenza	294	277	490	98	455	17	192.537	199.890	392.427
Matera	187	126	223	52	191	14	100.480	103.666	204.146
<b>Basilicata</b>	<b>481</b>	<b>403</b>	<b>713</b>	<b>150</b>	<b>646</b>	<b>31</b>	<b>293.017</b>	<b>303.556</b>	<b>596.573</b>
Cosenza	599	448	1.104	235	995	112	359.089	373.674	732.763
Crotone	190	101	191	61	212	19	84.692	88.358	173.050
Catanzaro	274	240	656	91	520	71	179.374	189.551	368.925
Vibo Valentia	154	92	229	59	274	66	83.561	85.686	169.247
Reggio di Calabria	484	431	682	147	700	20	275.112	290.718	565.830
<b>Calabria</b>	<b>1.701</b>	<b>1.312</b>	<b>2.862</b>	<b>593</b>	<b>2.701</b>	<b>288</b>	<b>981.828</b>	<b>1.027.987</b>	<b>2.009.815</b>
Trapani	387	294	682	68	578	21	209.142	222.501	431.643
Palermo	993	594	1.972	218	2.389	87	596.935	641.604	1.238.539
Messina	480	490	1.003	146	768	26	316.105	342.060	658.165
Agrigento	454	349	647	176	557	144	220.823	235.570	456.393
Caltanissetta	337	198	238	54	246	16	132.647	142.741	275.388
Enna	139	118	169	42	207	39	83.863	90.710	174.573
Catania	1.237	655	1.803	116	1.887	74	517.065	553.125	1.070.190
Ragusa	248	192	346	96	250	20	150.436	155.570	306.006
Siracusa	386	288	528	54	536	33	194.781	203.089	397.870
<b>Sicilia</b>	<b>4.661</b>	<b>3.178</b>	<b>7.388</b>	<b>970</b>	<b>7.418</b>	<b>460</b>	<b>2.421.797</b>	<b>2.586.970</b>	<b>5.008.767</b>
Sassari	370	274	753	67	501	46	226.722	235.408	462.130
Nuoro	191	178	315	32	289	15	129.859	133.637	263.496
Oristano	105	106	374	40	198	9	75.790	77.852	153.642
Cagliari	529	449	1.165	88	1.046	49	374.759	391.216	765.975
<b>Sardegna</b>	<b>1.195</b>	<b>1.007</b>	<b>2.607</b>	<b>227</b>	<b>2.034</b>	<b>119</b>	<b>807.130</b>	<b>838.113</b>	<b>1.645.243</b>
<b>ITALIA</b>	<b>52.113</b>	<b>40.587</b>	<b>143.324</b>	<b>24.756</b>	<b>112.366</b>	<b>3.865</b>	<b>28.267.264</b>	<b>29.989.173</b>	<b>58.256.437</b>
<b>Italia Settentrionale</b>	<b>23.961</b>	<b>19.632</b>	<b>88.758</b>	<b>14.874</b>	<b>67.168</b>	<b>1.951</b>	<b>12.802.032</b>	<b>13.536.184</b>	<b>26.338.216</b>
Italia Nord-Occidentale	13.421	11.401	47.811	8.405	39.836	1.123	7.446.195	7.906.648	15.352.843
Italia Nord-Orientale	10.540	8.231	40.947	6.469	27.332	828	5.355.837	5.629.536	10.985.373
<b>Italia Centrale</b>	<b>9.240</b>	<b>8.211</b>	<b>23.413</b>	<b>5.190</b>	<b>16.337</b>	<b>527</b>	<b>5.395.310</b>	<b>5.811.316</b>	<b>11.206.626</b>
<b>Italia Meridionale</b>	<b>13.056</b>	<b>8.559</b>	<b>21.158</b>	<b>3.495</b>	<b>19.409</b>	<b>808</b>	<b>6.840.995</b>	<b>7.216.590</b>	<b>14.057.585</b>
<b>Italia Insulare</b>	<b>5.856</b>	<b>4.185</b>	<b>9.995</b>	<b>1.197</b>	<b>9.452</b>	<b>579</b>	<b>3.228.927</b>	<b>3.425.083</b>	<b>6.654.010</b>

**Tavola 4.1 segue - Movimento anagrafico e popolazione residente per sesso, mese e provincia - Anno 2004**

PROVINCE E REGIONI	Movimento naturale		Iscritti		Cancellati		Popolazione residente alla fine del mese		
	Nati vivi	Morti	In totale	Dall'estero	In totale	Per l'estero	Maschi	Femmine	Totale
SETTEMBRE									
Torino	1.748	1.766	6.740	964	6.675	155	1.065.294	1.139.485	2.204.779
Vercelli	138	168	573	87	497	14	85.564	91.608	177.172
Biella	126	154	636	65	702	15	89.924	98.246	188.170
Verbano-Cusio-Ossola	117	136	502	77	420	14	77.928	83.447	161.375
Novara	272	243	1.249	149	930	21	171.319	181.902	353.221
Cuneo	502	459	2.085	383	1.618	40	280.069	288.725	568.794
Asti	156	187	664	102	591	9	103.504	109.479	212.983
Alessandria	289	473	1.507	226	1.147	18	206.194	222.674	428.868
<b>Piemonte</b>	<b>3.348</b>	<b>3.586</b>	<b>13.956</b>	<b>2.053</b>	<b>12.580</b>	<b>286</b>	<b>2.079.796</b>	<b>2.215.566</b>	<b>4.295.362</b>
<b>Valle d'Aosta</b>	<b>102</b>	<b>90</b>	<b>436</b>	<b>36</b>	<b>458</b>	<b>6</b>	<b>60.425</b>	<b>62.250</b>	<b>122.675</b>
Varese	731	535	7.691	538	3.947	102	408.567	432.550	841.117
Como	498	347	2.310	366	1.897	34	272.734	286.213	558.947
Lecco	302	222	1.364	178	998	20	157.528	163.875	321.403
Sondrio	169	134	412	84	360	22	87.609	91.373	178.982
Milano	3.619	2.473	15.008	4.795	12.064	421	1.849.678	1.974.634	3.824.312
Bergamo	1.040	552	3.932	702	3.017	65	504.583	514.035	1.018.618
Brescia	1.149	738	4.550	1.063	3.518	92	575.270	589.527	1.164.797
Pavia	395	485	2.024	277	1.358	23	245.794	263.284	509.078
Lodi	198	176	957	131	656	12	102.311	105.969	208.280
Cremona	297	309	1.246	216	941	14	168.482	176.806	345.288
Mantova	326	289	1.590	332	1.143	34	189.977	199.739	389.716
<b>Lombardia</b>	<b>8.724</b>	<b>6.260</b>	<b>41.084</b>	<b>8.682</b>	<b>29.899</b>	<b>839</b>	<b>4.562.533</b>	<b>4.798.005</b>	<b>9.360.538</b>
Bolzano-Bozen	500	265	1.270	326	768	58	235.087	240.934	476.021
Trento	552	329	1.531	310	1.226	60	242.352	253.699	496.051
<b>Trentino-Alto Adige</b>	<b>1.052</b>	<b>594</b>	<b>2.801</b>	<b>636</b>	<b>1.994</b>	<b>118</b>	<b>477.439</b>	<b>494.633</b>	<b>972.072</b>
Verona	821	533	2.831	423	2.585	40	420.802	437.115	857.917
Vicenza	883	471	3.191	752	2.483	97	410.092	418.894	828.986
Belluno	181	171	705	107	536	21	101.727	110.367	212.094
Treviso	836	499	3.091	715	2.294	117	412.433	423.586	836.019
Venezia	643	598	2.142	499	1.613	60	401.483	425.653	827.136
Padova	797	532	2.999	646	2.253	52	429.456	450.559	880.015
Rovigo	194	207	612	99	483	18	118.525	125.932	244.457
<b>Veneto</b>	<b>4.355</b>	<b>3.011</b>	<b>15.571</b>	<b>3.241</b>	<b>12.247</b>	<b>405</b>	<b>2.294.518</b>	<b>2.392.106</b>	<b>4.686.624</b>
Pordenone	295	202	925	191	732	24	145.563	151.473	297.036
Udine	455	509	1.870	253	1.480	55	255.330	271.645	526.975
Gorizia	103	125	548	86	408	13	68.287	71.967	140.254
Trieste	195	264	404	123	385	39	111.735	126.463	238.198
<b>Friuli-Venezia Giulia</b>	<b>1.048</b>	<b>1.100</b>	<b>3.747</b>	<b>653</b>	<b>3.005</b>	<b>131</b>	<b>580.915</b>	<b>621.548</b>	<b>1.202.463</b>
Imperia	160	191	1.468	103	431	39	102.698	112.093	214.791
Savona	209	273	1.047	140	635	20	133.643	147.685	281.328
Genova	554	834	2.254	357	2.076	65	411.734	463.461	875.195
La Spezia	145	208	656	104	444	16	104.247	114.885	219.132
<b>Liguria</b>	<b>1.068</b>	<b>1.506</b>	<b>5.425</b>	<b>704</b>	<b>3.586</b>	<b>140</b>	<b>752.322</b>	<b>838.124</b>	<b>1.590.446</b>
Piacenza	218	264	942	174	607	19	132.755	140.403	273.158
Parma	376	354	1.388	232	988	25	199.747	211.846	411.593
Reggio nell'Emilia	481	355	2.007	368	1.735	42	238.887	246.021	484.908
Modena	566	485	2.284	493	2.342	42	322.424	335.381	657.805
Bologna	770	788	3.305	504	2.864	138	453.693	488.469	942.162
Ferrara	277	308	737	157	656	21	166.651	182.412	349.063
Ravenna	282	239	952	221	471	26	174.012	185.228	359.240
Forlì-Cesena	334	254	945	213	684	29	180.949	189.231	370.180
Rimini	243	197	1.022	250	583	22	138.755	146.928	285.683
<b>Emilia-Romagna</b>	<b>3.547</b>	<b>3.244</b>	<b>13.582</b>	<b>2.612</b>	<b>10.930</b>	<b>364</b>	<b>2.007.873</b>	<b>2.125.919</b>	<b>4.133.792</b>
Massa-Carrara	142	148	460	66	307	8	96.280	104.172	200.452
Lucca	291	329	899	168	643	18	181.670	196.787	378.457
Pistoia	229	215	1.041	187	830	11	133.014	143.246	276.260
Firenze	754	730	2.965	715	2.237	55	462.085	502.360	964.445
Prato	311	141	659	249	570	17	114.984	120.723	235.707
Livorno	265	266	761	166	558	43	158.413	171.880	330.293
Pisa	337	340	1.482	191	1.229	40	190.983	202.114	393.097
Arezzo	336	239	873	184	537	21	162.212	170.501	332.713
Siena	234	250	820	198	587	17	126.052	134.185	260.237
Grosseto	176	195	584	149	366	11	104.433	113.123	217.556
<b>Toscana</b>	<b>3.075</b>	<b>2.853</b>	<b>10.544</b>	<b>2.273</b>	<b>7.864</b>	<b>241</b>	<b>1.730.126</b>	<b>1.859.091</b>	<b>3.589.217</b>

**Tavola 4.1 segue - Movimento anagrafico e popolazione residente per sesso, mese e provincia - Anno 2004**

PROVINCE E REGIONI	Movimento naturale		Iscritti		Cancellati		Popolazione residente alla fine del mese		
	Nati vivi	Morti	In totale	Dall'estero	In totale	Per l'estero	Maschi	Femmine	Totale
SETTEMBRE									
Perugia	541	481	1.536	433	1.036	47	305.066	324.635	629.701
Terni	174	167	541	145	291	21	108.671	117.837	226.508
<b>Umbria</b>	<b>715</b>	<b>648</b>	<b>2.077</b>	<b>578</b>	<b>1.327</b>	<b>68</b>	<b>413.737</b>	<b>442.472</b>	<b>856.209</b>
Pesaro e Urbino	299	244	1.227	177	943	24	178.501	185.568	364.069
Ancona	376	349	1.169	246	859	30	222.347	238.271	460.618
Macerata	287	263	887	256	747	54	152.149	159.994	312.143
Ascoli Piceno	285	271	1.042	207	770	24	184.301	193.957	378.258
<b>Marche</b>	<b>1.247</b>	<b>1.127</b>	<b>4.325</b>	<b>886</b>	<b>3.319</b>	<b>132</b>	<b>737.298</b>	<b>777.790</b>	<b>1.515.088</b>
Viterbo	222	216	717	158	490	24	145.318	152.930	298.248
Rieti	99	128	365	102	323	3	74.529	78.325	152.854
Roma	4.229	2.739	8.036	2.842	6.366	415	1.805.988	1.990.787	3.796.775
Latina	482	302	1.057	176	800	41	253.870	264.433	518.303
Frosinone	380	358	776	181	742	44	238.868	249.808	488.676
<b>Lazio</b>	<b>5.412</b>	<b>3.743</b>	<b>10.951</b>	<b>3.459</b>	<b>8.721</b>	<b>527</b>	<b>2.518.573</b>	<b>2.736.283</b>	<b>5.254.856</b>
L'Aquila	213	249	596	163	433	9	147.773	155.821	303.594
Teramo	265	228	864	209	624	53	144.406	150.966	295.372
Pescara	278	247	1.061	165	668	27	148.147	159.100	307.247
Chieti	270	267	851	148	664	44	190.089	200.542	390.631
<b>Abruzzo</b>	<b>1.026</b>	<b>991</b>	<b>3.372</b>	<b>685</b>	<b>2.389</b>	<b>133</b>	<b>630.415</b>	<b>666.429</b>	<b>1.296.844</b>
Isernia	71	74	210	39	202	4	44.020	45.961	89.981
Campobasso	182	166	471	72	403	18	112.883	119.023	231.906
<b>Molise</b>	<b>253</b>	<b>240</b>	<b>681</b>	<b>111</b>	<b>605</b>	<b>22</b>	<b>156.903</b>	<b>164.984</b>	<b>321.887</b>
Caserta	964	505	2.795	428	2.272	23	428.115	449.638	877.753
Benevento	253	202	519	57	371	31	140.552	149.015	289.567
Napoli	3.742	1.920	6.422	1.077	8.711	106	1.500.509	1.591.928	3.092.437
Avellino	367	309	1.008	151	1.157	70	213.977	223.277	437.254
Salerno	1.055	677	2.567	574	2.303	77	531.095	557.666	1.088.761
<b>Campania</b>	<b>6.381</b>	<b>3.613</b>	<b>13.311</b>	<b>2.287</b>	<b>14.814</b>	<b>307</b>	<b>2.814.248</b>	<b>2.971.524</b>	<b>5.785.772</b>
Foggia	662	401	823	164	1.135	84	336.245	350.927	687.172
Bari	1.899	1.091	2.581	364	2.702	151	772.537	805.525	1.578.062
Taranto	461	369	824	69	1.001	32	281.863	298.530	580.393
Brindisi	391	237	715	97	508	30	192.349	208.626	400.975
Lecce	704	497	1.712	324	1.355	98	383.248	420.692	803.940
<b>Puglia</b>	<b>4.117</b>	<b>2.595</b>	<b>6.655</b>	<b>1.018</b>	<b>6.701</b>	<b>395</b>	<b>1.966.242</b>	<b>2.084.300</b>	<b>4.050.542</b>
Potenza	328	285	554	118	524	36	192.590	199.910	392.500
Matera	183	128	300	72	288	32	100.501	103.712	204.213
<b>Basilicata</b>	<b>511</b>	<b>413</b>	<b>854</b>	<b>190</b>	<b>812</b>	<b>68</b>	<b>293.091</b>	<b>303.622</b>	<b>596.713</b>
Cosenza	574	416	1.425	285	1.470	188	359.139	373.737	732.876
Crotone	179	101	356	60	375	18	84.720	88.389	173.109
Catanzaro	308	225	806	112	779	69	179.416	189.619	369.035
Vibo Valentia	153	109	349	61	388	46	83.553	85.699	169.252
Reggio di Calabria	500	350	1.118	202	947	48	275.228	290.923	566.151
<b>Calabria</b>	<b>1.714</b>	<b>1.201</b>	<b>4.054</b>	<b>720</b>	<b>3.959</b>	<b>369</b>	<b>982.056</b>	<b>1.028.367</b>	<b>2.010.423</b>
Trapani	396	318	1.126	80	821	80	209.328	222.698	432.026
Palermo	1.561	850	2.369	285	2.675	97	597.110	641.834	1.238.944
Messina	617	548	1.259	179	1.278	67	316.146	342.069	658.215
Agrigento	459	315	847	315	745	156	220.957	235.682	456.639
Caltanissetta	295	175	365	96	438	37	132.645	142.790	275.435
Enna	188	116	285	71	297	28	83.907	90.726	174.633
Catania	1.067	634	2.564	228	2.235	97	517.470	553.482	1.070.952
Ragusa	323	213	490	139	432	20	150.531	155.643	306.174
Siracusa	403	274	706	119	685	74	194.856	203.164	398.020
<b>Sicilia</b>	<b>5.309</b>	<b>3.443</b>	<b>10.011</b>	<b>1.512</b>	<b>9.606</b>	<b>656</b>	<b>2.422.950</b>	<b>2.588.088</b>	<b>5.011.038</b>
Sassari	402	278	826	95	543	10	226.929	235.608	462.537
Nuoro	182	154	379	50	389	11	129.860	133.654	263.514
Oristano	117	115	300	23	217	7	75.842	77.885	153.727
Cagliari	562	419	1.592	163	1.624	66	374.793	391.293	766.086
<b>Sardegna</b>	<b>1.263</b>	<b>966</b>	<b>3.097</b>	<b>331</b>	<b>2.773</b>	<b>94</b>	<b>807.424</b>	<b>838.440</b>	<b>1.645.864</b>
<b>ITALIA</b>	<b>54.267</b>	<b>41.224</b>	<b>166.534</b>	<b>32.667</b>	<b>137.589</b>	<b>5.301</b>	<b>28.288.884</b>	<b>30.009.541</b>	<b>58.298.425</b>
<b>Italia Settentrionale</b>	<b>23.244</b>	<b>19.391</b>	<b>96.602</b>	<b>18.617</b>	<b>74.699</b>	<b>2.289</b>	<b>12.815.821</b>	<b>13.548.151</b>	<b>26.363.972</b>
Italia Nord-Occidentale	13.242	11.442	60.901	11.475	46.523	1.271	7.455.076	7.913.945	15.369.021
Italia Nord-Orientale	10.002	7.949	35.701	7.142	28.176	1.018	5.360.745	5.634.206	10.994.951
<b>Italia Centrale</b>	<b>10.449</b>	<b>8.371</b>	<b>27.897</b>	<b>7.196</b>	<b>21.231</b>	<b>968</b>	<b>5.399.734</b>	<b>5.815.636</b>	<b>11.215.370</b>
<b>Italia Meridionale</b>	<b>14.002</b>	<b>9.053</b>	<b>28.927</b>	<b>5.011</b>	<b>29.280</b>	<b>1.294</b>	<b>6.842.955</b>	<b>7.219.226</b>	<b>14.062.181</b>
<b>Italia Insulare</b>	<b>6.572</b>	<b>4.409</b>	<b>13.108</b>	<b>1.843</b>	<b>12.379</b>	<b>750</b>	<b>3.230.374</b>	<b>3.426.528</b>	<b>6.656.902</b>

**Tavola 4.1 segue - Movimento anagrafico e popolazione residente per sesso, mese e provincia - Anno 2004**

PROVINCE E REGIONI	Movimento naturale		Iscritti		Cancellati		Popolazione residente alla fine del mese		
	Nati vivi	Morti	In totale	Dall'estero	In totale	Per l'estero	Maschi	Femmine	Totale
OTTOBRE									
Torino	1.907	1.680	7.459	1.046	7.243	178	1.065.647	1.139.575	2.205.222
Vercelli	119	189	629	80	504	13	85.595	91.632	177.227
Biella	126	177	868	97	685	20	89.989	98.313	188.302
Verbano-Cusio-Ossola	113	172	588	79	503	20	77.949	83.452	161.401
Novara	279	272	1.311	158	967	25	171.481	182.091	353.572
Cuneo	463	495	2.134	380	1.758	79	280.242	288.896	569.138
Asti	191	228	824	116	576	38	103.585	109.609	213.194
Alessandria	274	474	1.445	195	1.048	23	206.337	222.728	429.065
<b>Piemonte</b>	<b>3.472</b>	<b>3.687</b>	<b>15.258</b>	<b>2.151</b>	<b>13.284</b>	<b>396</b>	<b>2.080.825</b>	<b>2.216.296</b>	<b>4.297.121</b>
<b>Valle d'Aosta</b>	<b>100</b>	<b>95</b>	<b>474</b>	<b>54</b>	<b>443</b>	<b>13</b>	<b>60.452</b>	<b>62.259</b>	<b>122.711</b>
Varese	731	575	3.612	678	2.934	110	409.025	432.926	841.951
Como	503	393	2.297	391	1.618	83	273.165	286.571	559.736
Lecco	286	225	1.215	171	1.031	22	157.646	164.002	321.648
Sondrio	129	115	527	64	491	30	87.636	91.396	179.032
Milano	3.422	2.653	16.642	5.301	11.909	463	1.852.951	1.976.863	3.829.814
Bergamo	1.008	658	3.769	594	2.978	94	505.186	514.573	1.019.759
Brescia	1.102	758	5.058	1.085	3.805	115	576.072	590.322	1.166.394
Pavia	351	470	2.120	261	1.571	33	246.005	263.503	509.508
Lodi	195	144	877	117	578	11	102.505	106.125	208.630
Cremona	256	277	1.310	224	915	9	168.715	176.947	345.662
Mantova	310	334	1.846	423	1.286	58	190.251	200.001	390.252
<b>Lombardia</b>	<b>8.293</b>	<b>6.602</b>	<b>39.273</b>	<b>9.309</b>	<b>29.116</b>	<b>1.028</b>	<b>4.569.157</b>	<b>4.803.229</b>	<b>9.372.386</b>
Bolzano-Bozen	439	347	1.232	297	976	59	235.297	241.072	476.369
Trento	458	330	1.694	292	1.141	52	242.677	254.055	496.732
<b>Trentino-Alto Adige</b>	<b>897</b>	<b>677</b>	<b>2.926</b>	<b>589</b>	<b>2.117</b>	<b>111</b>	<b>477.974</b>	<b>495.127</b>	<b>973.101</b>
Verona	818	578	3.346	460	2.543	73	421.282	437.678	858.960
Vicenza	736	490	3.092	816	2.504	69	410.498	419.322	829.820
Belluno	153	183	725	143	560	45	101.818	110.411	212.229
Treviso	821	479	3.065	701	2.528	156	412.923	423.975	836.898
Venezia	672	610	3.009	737	1.762	63	402.125	426.320	828.445
Padova	798	605	3.075	703	2.319	66	429.908	451.056	880.964
Rovigo	178	219	609	119	602	25	118.491	125.932	244.423
<b>Veneto</b>	<b>4.176</b>	<b>3.164</b>	<b>16.921</b>	<b>3.679</b>	<b>12.818</b>	<b>497</b>	<b>2.297.045</b>	<b>2.394.694</b>	<b>4.691.739</b>
Pordenone	247	225	1.118	245	895	38	145.713	151.568	297.281
Udine	354	448	2.201	338	1.481	44	255.687	271.914	527.601
Gorizia	79	134	574	80	409	31	68.387	71.977	140.364
Trieste	171	276	474	140	417	24	111.690	126.460	238.150
<b>Friuli-Venezia Giulia</b>	<b>851</b>	<b>1.083</b>	<b>4.367</b>	<b>803</b>	<b>3.202</b>	<b>137</b>	<b>581.477</b>	<b>621.919</b>	<b>1.203.396</b>
Imperia	161	226	1.017	114	566	36	102.897	112.280	215.177
Savona	202	299	1.028	124	693	29	133.759	147.807	281.566
Genova	610	904	2.523	522	2.068	47	411.809	463.547	875.356
La Spezia	164	213	751	77	600	5	104.320	114.914	219.234
<b>Liguria</b>	<b>1.137</b>	<b>1.642</b>	<b>5.319</b>	<b>837</b>	<b>3.927</b>	<b>117</b>	<b>752.785</b>	<b>838.548</b>	<b>1.591.333</b>
Piacenza	224	310	961	181	756	14	132.851	140.426	273.277
Parma	345	433	1.651	296	1.184	45	199.953	212.019	411.972
Reggio nell'Emilia	453	383	1.870	316	1.236	37	239.234	246.378	485.612
Modena	581	518	2.474	569	2.035	52	322.674	335.633	658.307
Bologna	725	828	3.586	592	3.059	92	453.860	488.726	942.586
Ferrara	210	365	1.098	183	710	22	166.787	182.509	349.296
Ravenna	253	349	1.135	302	595	40	174.253	185.431	359.684
Forlì-Cesena	321	272	1.195	298	783	24	181.162	189.479	370.641
Rimini	230	191	999	202	663	50	138.960	147.098	286.058
<b>Emilia-Romagna</b>	<b>3.342</b>	<b>3.649</b>	<b>14.969</b>	<b>2.939</b>	<b>11.021</b>	<b>376</b>	<b>2.009.734</b>	<b>2.127.699</b>	<b>4.137.433</b>
Massa-Carrara	152	190	499	62	344	16	96.335	104.234	200.569
Lucca	305	325	1.006	162	793	42	181.788	196.862	378.650
Pistoia	239	206	1.149	190	715	19	133.265	143.462	276.727
Firenze	787	795	3.336	809	2.708	101	462.425	502.640	965.065
Prato	196	177	818	334	606	12	115.156	120.782	235.938
Livorno	291	300	842	168	625	12	158.493	172.008	330.501
Pisa	289	323	1.520	183	1.131	33	191.177	202.275	393.452
Arezzo	271	279	908	224	622	21	162.323	170.668	332.991
Siena	198	257	925	176	632	17	126.174	134.297	260.471
Grosseto	137	200	663	107	506	13	104.509	113.141	217.650
<b>Toscana</b>	<b>2.865</b>	<b>3.052</b>	<b>11.666</b>	<b>2.415</b>	<b>8.682</b>	<b>286</b>	<b>1.731.645</b>	<b>1.860.369</b>	<b>3.592.014</b>

**Tavola 4.1 segue - Movimento anagrafico e popolazione residente per sesso, mese e provincia - Anno 2004**

PROVINCE E REGIONI	Movimento naturale		Iscritti		Cancellati		Popolazione residente alla fine del mese		
	Nati vivi	Morti	In totale	Dall'estero	In totale	Per l'estero	Maschi	Femmine	Totale
OTTOBRE									
Perugia	558	523	1.641	533	1.041	55	305.380	324.956	630.336
Terni	165	214	601	135	397	8	108.769	117.894	226.663
<b>Umbria</b>	<b>723</b>	<b>737</b>	<b>2.242</b>	<b>668</b>	<b>1.438</b>	<b>63</b>	<b>414.149</b>	<b>442.850</b>	<b>856.999</b>
Pesaro e Urbino	283	293	1.272	232	852	30	178.753	185.726	364.479
Ancona	359	366	1.275	229	1.129	27	222.452	238.305	460.757
Macerata	232	239	1.299	271	749	45	152.450	160.236	312.686
Ascoli Piceno	294	259	936	187	766	14	184.357	194.106	378.463
<b>Marche</b>	<b>1.168</b>	<b>1.157</b>	<b>4.782</b>	<b>919</b>	<b>3.496</b>	<b>116</b>	<b>738.012</b>	<b>778.373</b>	<b>1.516.385</b>
Viterbo	228	256	1.225	142	553	16	145.691	153.201	298.892
Rieti	106	116	535	126	362	17	74.623	78.394	153.017
Roma	3.933	2.829	11.444	2.801	8.103	327	1.808.015	1.993.205	3.801.220
Latina	455	316	1.211	174	933	40	254.091	264.629	518.720
Frosinone	344	353	1.058	195	922	28	238.902	249.901	488.803
<b>Lazio</b>	<b>5.066</b>	<b>3.870</b>	<b>15.473</b>	<b>3.438</b>	<b>10.873</b>	<b>428</b>	<b>2.521.322</b>	<b>2.739.330</b>	<b>5.260.652</b>
L'Aquila	234	238	692	201	499	12	147.848	155.935	303.783
Teramo	242	224	895	196	612	15	144.509	151.164	295.673
Pescara	244	231	882	127	673	18	148.237	159.232	307.469
Chieti	261	253	717	175	611	38	190.139	200.606	390.745
<b>Abruzzo</b>	<b>981</b>	<b>946</b>	<b>3.186</b>	<b>699</b>	<b>2.395</b>	<b>83</b>	<b>630.733</b>	<b>666.937</b>	<b>1.297.670</b>
Isernia	48	61	223	36	153	31	44.055	45.983	90.038
Campobasso	183	217	489	69	414	22	112.897	119.050	231.947
<b>Molise</b>	<b>231</b>	<b>278</b>	<b>712</b>	<b>105</b>	<b>567</b>	<b>53</b>	<b>156.952</b>	<b>165.033</b>	<b>321.985</b>
Caserta	928	524	2.529	333	2.209	23	428.511	449.966	878.477
Benevento	206	215	475	55	492	25	140.510	149.031	289.541
Napoli	3.435	1.854	6.602	594	8.252	85	1.500.297	1.592.071	3.092.368
Avellino	351	321	995	176	823	56	214.101	223.355	437.456
Salerno	961	715	2.212	424	2.163	104	531.282	557.774	1.089.056
<b>Campania</b>	<b>5.881</b>	<b>3.629</b>	<b>12.813</b>	<b>1.582</b>	<b>13.939</b>	<b>293</b>	<b>2.814.701</b>	<b>2.972.197</b>	<b>5.786.898</b>
Foggia	652	460	807	123	1.227	101	336.149	350.795	686.944
Bari	1.430	882	1.906	264	2.221	104	772.605	805.690	1.578.295
Taranto	526	344	828	73	894	31	281.935	298.574	580.509
Brindisi	314	220	577	98	609	20	192.398	208.639	401.037
Lecce	725	516	1.473	226	1.366	75	383.435	420.821	804.256
<b>Puglia</b>	<b>3.647</b>	<b>2.422</b>	<b>5.591</b>	<b>784</b>	<b>6.317</b>	<b>331</b>	<b>1.966.522</b>	<b>2.084.519</b>	<b>4.051.041</b>
Potenza	260	308	462	81	600	48	192.514	199.800	392.314
Matera	153	121	281	74	253	14	100.528	103.745	204.273
<b>Basilicata</b>	<b>413</b>	<b>429</b>	<b>743</b>	<b>155</b>	<b>853</b>	<b>62</b>	<b>293.042</b>	<b>303.545</b>	<b>596.587</b>
Cosenza	553	488	1.505	289	1.512	164	359.176	373.758	732.934
Crotone	145	96	262	51	404	24	84.663	88.353	173.016
Catanzaro	304	242	704	101	793	77	179.364	189.644	369.008
Vibo Valentia	142	101	324	75	467	53	83.509	85.641	169.150
Reggio di Calabria	479	360	980	171	1.011	44	275.250	290.989	566.239
<b>Calabria</b>	<b>1.623</b>	<b>1.287</b>	<b>3.775</b>	<b>687</b>	<b>4.187</b>	<b>362</b>	<b>981.962</b>	<b>1.028.385</b>	<b>2.010.347</b>
Trapani	405	301	1.076	91	638	26	209.570	222.998	432.568
Palermo	1.037	689	2.510	256	3.231	129	596.951	641.620	1.238.571
Messina	522	484	1.071	108	1.252	75	316.052	342.020	658.072
Agrigento	434	291	800	226	864	213	220.990	235.728	456.718
Caltanissetta	294	194	372	59	480	31	132.625	142.802	275.427
Enna	120	132	258	53	296	45	83.898	90.685	174.583
Catania	1.075	757	3.290	203	3.098	146	517.702	553.760	1.071.462
Ragusa	298	214	609	115	427	39	150.656	155.784	306.440
Siracusa	353	256	707	127	792	37	194.848	203.184	398.032
<b>Sicilia</b>	<b>4.538</b>	<b>3.318</b>	<b>10.693</b>	<b>1.238</b>	<b>11.078</b>	<b>741</b>	<b>2.423.292</b>	<b>2.588.581</b>	<b>5.011.873</b>
Sassari	342	279	1.889	80	616	13	227.604	236.269	463.873
Nuoro	195	198	341	38	374	7	129.827	133.651	263.478
Oristano	119	111	307	35	242	13	75.883	77.917	153.800
Cagliari	555	463	1.779	115	1.562	58	374.997	391.398	766.395
<b>Sardegna</b>	<b>1.211</b>	<b>1.051</b>	<b>4.316</b>	<b>268</b>	<b>2.794</b>	<b>91</b>	<b>808.311</b>	<b>839.235</b>	<b>1.647.546</b>
<b>ITALIA</b>	<b>50.615</b>	<b>42.775</b>	<b>175.499</b>	<b>33.319</b>	<b>142.547</b>	<b>5.584</b>	<b>28.310.092</b>	<b>30.029.125</b>	<b>58.339.217</b>
<b>Italia Settentrionale</b>	<b>22.268</b>	<b>20.599</b>	<b>99.507</b>	<b>20.361</b>	<b>75.928</b>	<b>2.675</b>	<b>12.829.449</b>	<b>13.559.771</b>	<b>26.389.220</b>
Italia Nord-Occidentale	13.002	12.026	60.324	12.351	46.770	1.554	7.463.219	7.920.332	15.383.551
Italia Nord-Orientale	9.266	8.573	39.183	8.010	29.158	1.121	5.366.230	5.639.439	11.005.669
<b>Italia Centrale</b>	<b>9.822</b>	<b>8.816</b>	<b>34.163</b>	<b>7.440</b>	<b>24.489</b>	<b>893</b>	<b>5.405.128</b>	<b>5.820.922</b>	<b>11.226.050</b>
Italia Meridionale	12.776	8.991	26.820	4.012	28.258	1.184	6.843.912	7.220.616	14.064.528
<b>Italia Insulare</b>	<b>5.749</b>	<b>4.369</b>	<b>15.009</b>	<b>1.506</b>	<b>13.872</b>	<b>832</b>	<b>3.231.603</b>	<b>3.427.816</b>	<b>6.659.419</b>

**Tavola 4.1 segue - Movimento anagrafico e popolazione residente per sesso, mese e provincia - Anno 2004**

PROVINCE E REGIONI	Movimento naturale		Iscritti		Cancellati		Popolazione residente alla fine del mese		
	Nati vivi	Morti	In totale	Dall'estero	In totale	Per l'estero	Maschi	Femmine	Totale
NOVEMBRE									
Torino	1.624	1.813	7.440	952	6.907	133	1.065.753	1.139.813	2.205.566
Vercelli	128	186	553	70	502	18	85.577	91.643	177.220
Biella	118	220	694	96	599	23	89.987	98.308	188.295
Verbano-Cusio-Ossola	110	170	538	90	427	16	77.970	83.482	161.452
Novara	267	330	1.187	137	1.006	38	171.550	182.140	353.690
Cuneo	424	542	2.157	420	1.456	56	280.540	289.181	569.721
Asti	139	231	707	105	622	28	103.593	109.594	213.187
Alessandria	274	448	1.356	205	1.161	30	206.342	222.744	429.086
<b>Piemonte</b>	<b>3.084</b>	<b>3.940</b>	<b>14.632</b>	<b>2.075</b>	<b>12.680</b>	<b>342</b>	<b>2.081.312</b>	<b>2.216.905</b>	<b>4.298.217</b>
<b>Valle d'Aosta</b>	<b>87</b>	<b>95</b>	<b>524</b>	<b>43</b>	<b>437</b>	<b>11</b>	<b>60.491</b>	<b>62.299</b>	<b>122.790</b>
Varese	682	624	3.294	526	2.679	152	409.436	433.188	842.624
Como	464	384	2.329	281	1.713	70	273.540	286.892	560.432
Lecco	304	257	1.185	149	917	44	157.826	164.137	321.963
Sondrio	144	153	451	68	362	33	87.681	91.431	179.112
Milano	3.324	2.818	16.557	5.590	11.245	459	1.856.028	1.979.604	3.835.632
Bergamo	964	674	4.207	686	3.117	85	505.869	515.270	1.021.139
Brescia	1.048	785	4.690	1.073	3.466	119	576.815	591.066	1.167.881
Pavia	390	481	2.142	289	1.564	31	246.244	263.751	509.995
Lodi	166	155	848	122	597	9	102.633	106.259	208.892
Cremona	231	290	1.292	192	909	43	168.893	177.093	345.986
Mantova	342	344	1.575	322	1.196	39	190.448	200.181	390.629
<b>Lombardia</b>	<b>8.059</b>	<b>6.965</b>	<b>38.570</b>	<b>9.298</b>	<b>27.765</b>	<b>1.084</b>	<b>4.575.413</b>	<b>4.808.872</b>	<b>9.384.285</b>
Bolzano-Bozen	450	283	1.211	261	1.021	74	235.465	241.261	476.726
Trento	434	346	1.555	242	1.210	70	242.925	254.240	497.165
<b>Trentino-Alto Adige</b>	<b>884</b>	<b>629</b>	<b>2.766</b>	<b>503</b>	<b>2.231</b>	<b>144</b>	<b>478.390</b>	<b>495.501</b>	<b>973.891</b>
Verona	769	615	3.279	471	2.260	105	421.933	438.200	860.133
Vicenza	794	600	3.227	693	2.406	129	411.060	419.775	830.835
Belluno	159	198	597	127	520	42	101.849	110.418	212.267
Treviso	811	546	3.394	800	2.623	95	413.480	424.454	837.934
Venezia	602	692	2.532	542	1.702	65	402.487	426.698	829.185
Padova	701	597	3.146	712	2.402	81	430.362	451.450	881.812
Rovigo	147	218	668	111	514	16	118.540	125.966	244.506
<b>Veneto</b>	<b>3.983</b>	<b>3.466</b>	<b>16.843</b>	<b>3.456</b>	<b>12.427</b>	<b>533</b>	<b>2.299.711</b>	<b>2.396.961</b>	<b>4.696.672</b>
Pordenone	249	229	1.127	211	926	34	145.852	151.650	297.502
Udine	333	426	1.873	252	1.307	57	255.913	272.161	528.074
Gorizia	100	137	682	96	410	19	68.540	72.059	140.599
Trieste	160	301	440	98	304	39	111.679	126.466	238.145
<b>Friuli-Venezia Giulia</b>	<b>842</b>	<b>1.093</b>	<b>4.122</b>	<b>657</b>	<b>2.947</b>	<b>149</b>	<b>581.984</b>	<b>622.336</b>	<b>1.204.320</b>
Imperia	151	197	842	152	597	31	103.031	112.345	215.376
Savona	185	313	965	155	814	28	133.805	147.784	281.589
Genova	586	956	2.355	545	1.544	49	412.030	463.767	875.797
La Spezia	142	261	637	74	411	16	104.377	114.964	219.341
<b>Liguria</b>	<b>1.064</b>	<b>1.727</b>	<b>4.799</b>	<b>926</b>	<b>3.366</b>	<b>124</b>	<b>753.243</b>	<b>838.860</b>	<b>1.592.103</b>
Piacenza	199	275	929	220	626	21	132.962	140.542	273.504
Parma	349	377	1.503	318	914	20	200.235	212.298	412.533
Reggio nell'Emilia	442	368	1.884	308	1.328	36	239.625	246.617	486.242
Modena	591	528	2.657	546	1.992	51	323.088	335.947	659.035
Bologna	766	905	3.560	619	2.472	51	454.324	489.211	943.535
Ferrara	200	396	992	168	612	17	166.879	182.601	349.480
Ravenna	282	316	1.153	333	566	41	174.534	185.703	360.237
Forlì-Cesena	275	357	1.052	305	640	19	181.313	189.658	370.971
Rimini	233	249	964	189	737	43	139.078	147.191	286.269
<b>Emilia-Romagna</b>	<b>3.337</b>	<b>3.771</b>	<b>14.694</b>	<b>3.006</b>	<b>9.887</b>	<b>299</b>	<b>2.012.038</b>	<b>2.129.768</b>	<b>4.141.806</b>
Massa-Carrara	121	174	371	55	240	8	96.409	104.238	200.647
Lucca	260	377	1.154	179	735	31	181.935	197.017	378.952
Pistoia	201	237	762	153	733	16	133.236	143.484	276.720
Firenze	756	838	2.975	666	2.889	86	462.413	502.656	965.069
Prato	237	188	1.106	501	417	10	115.576	121.100	236.676
Livorno	222	322	786	166	525	25	158.577	172.085	330.662
Pisa	318	334	1.358	185	902	32	191.424	202.468	393.892
Arezzo	228	308	870	237	624	29	162.383	170.774	333.157
Siena	192	240	987	200	605	22	126.368	134.437	260.805
Grosseto	132	206	741	121	418	18	104.619	113.280	217.899
<b>Toscana</b>	<b>2.667</b>	<b>3.224</b>	<b>11.110</b>	<b>2.463</b>	<b>8.088</b>	<b>277</b>	<b>1.732.940</b>	<b>1.861.539</b>	<b>3.594.479</b>

**Tavola 4.1 segue - Movimento anagrafico e popolazione residente per sesso, mese e provincia - Anno 2004**

PROVINCE E REGIONI	Movimento naturale		Iscritti		Cancellati		Popolazione residente alla fine del mese		
	Nati vivi	Morti	In totale	Dall'estero	In totale	Per l'estero	Maschi	Femmine	Totale
NOVEMBRE									
Perugia	477	563	2.094	425	1.064	41	305.863	325.417	631.280
Terni	162	229	449	135	304	16	108.799	117.942	226.741
<b>Umbria</b>	<b>639</b>	<b>792</b>	<b>2.543</b>	<b>560</b>	<b>1.368</b>	<b>57</b>	<b>414.662</b>	<b>443.359</b>	<b>858.021</b>
Pesaro e Urbino	299	311	1.145	197	863	26	178.866	185.883	364.749
Ancona	370	370	1.343	277	1.022	51	222.613	238.465	461.078
Macerata	234	285	1.026	264	669	48	152.620	160.372	312.992
Ascoli Piceno	279	293	1.027	237	808	21	184.463	194.205	378.668
<b>Marche</b>	<b>1.182</b>	<b>1.259</b>	<b>4.541</b>	<b>975</b>	<b>3.362</b>	<b>146</b>	<b>738.562</b>	<b>778.925</b>	<b>1.517.487</b>
Viterbo	204	261	966	145	504	12	145.908	153.389	299.297
Rieti	97	162	342	61	331	8	74.604	78.359	152.963
Roma	3.370	2.964	13.249	2.373	8.533	179	1.810.549	1.995.793	3.806.342
Latina	472	366	1.322	137	871	47	254.354	264.923	519.277
Frosinone	345	362	934	161	699	24	238.974	250.047	489.021
<b>Lazio</b>	<b>4.488</b>	<b>4.115</b>	<b>16.813</b>	<b>2.877</b>	<b>10.938</b>	<b>270</b>	<b>2.524.389</b>	<b>2.742.511</b>	<b>5.266.900</b>
L'Aquila	183	283	620	152	481	15	147.891	155.931	303.822
Teramo	253	235	859	169	612	29	144.640	151.298	295.938
Pescara	218	229	1.001	173	655	21	148.402	159.402	307.804
Chieti	297	393	1.058	183	691	43	190.270	200.746	391.016
<b>Abruzzo</b>	<b>951</b>	<b>1.140</b>	<b>3.538</b>	<b>677</b>	<b>2.439</b>	<b>108</b>	<b>631.203</b>	<b>667.377</b>	<b>1.298.580</b>
Isernia	60	73	165	23	147	16	44.055	45.988	90.043
Campobasso	154	216	364	65	359	32	112.886	119.004	231.890
<b>Molise</b>	<b>214</b>	<b>289</b>	<b>529</b>	<b>88</b>	<b>506</b>	<b>48</b>	<b>156.941</b>	<b>164.992</b>	<b>321.933</b>
Caserta	866	503	2.446	283	2.282	44	428.711	450.293	879.004
Benevento	218	245	471	48	492	38	140.488	149.005	289.493
Napoli	3.289	1.935	6.607	434	8.361	124	1.500.028	1.591.940	3.091.968
Avellino	321	365	928	135	827	51	214.140	223.373	437.513
Salerno	907	783	2.226	347	1.804	47	531.519	558.083	1.089.602
<b>Campania</b>	<b>5.601</b>	<b>3.831</b>	<b>12.678</b>	<b>1.247</b>	<b>13.766</b>	<b>304</b>	<b>2.814.886</b>	<b>2.972.694</b>	<b>5.787.580</b>
Foggia	625	452	791	146	1.016	81	336.131	350.761	686.892
Bari	1.362	980	2.128	222	1.820	112	772.994	805.991	1.578.985
Taranto	486	340	805	80	926	27	281.927	298.607	580.534
Brindisi	332	241	498	90	552	129	192.409	208.665	401.074
Lecce	663	531	1.548	232	1.292	137	383.635	421.009	804.644
<b>Puglia</b>	<b>3.468</b>	<b>2.544</b>	<b>5.770</b>	<b>770</b>	<b>5.606</b>	<b>486</b>	<b>1.967.096</b>	<b>2.085.033</b>	<b>4.052.129</b>
Potenza	279	287	417	87	545	51	192.429	199.749	392.178
Matera	167	133	214	43	259	15	100.518	103.744	204.262
<b>Basilicata</b>	<b>446</b>	<b>420</b>	<b>631</b>	<b>130</b>	<b>804</b>	<b>66</b>	<b>292.947</b>	<b>303.493</b>	<b>596.440</b>
Cosenza	535	493	1.373	290	1.638	210	359.035	373.676	732.711
Crotone	172	126	387	65	511	4	84.618	88.320	172.938
Catanzaro	278	260	684	105	830	118	179.280	189.600	368.880
Vibo Valentia	120	129	345	59	481	106	83.418	85.587	169.005
Reggio di Calabria	471	383	868	157	1.028	38	275.209	290.958	566.167
<b>Calabria</b>	<b>1.576</b>	<b>1.391</b>	<b>3.657</b>	<b>676</b>	<b>4.488</b>	<b>476</b>	<b>981.560</b>	<b>1.028.141</b>	<b>2.009.701</b>
Trapani	370	322	971	77	879	34	209.660	223.048	432.708
Palermo	1.374	1.046	2.652	198	2.703	137	597.059	641.789	1.238.848
Messina	496	488	1.180	187	1.171	51	316.013	342.076	658.089
Agrigento	416	364	639	177	792	149	220.960	235.657	456.617
Caltanissetta	259	176	261	47	460	52	132.587	142.724	275.311
Enna	136	138	222	44	327	60	83.841	90.635	174.476
Catania	1.097	627	2.877	181	2.800	115	518.007	554.002	1.072.009
Ragusa	267	180	534	133	456	40	150.770	155.835	306.605
Siracusa	380	275	713	108	714	29	194.917	203.219	398.136
<b>Sicilia</b>	<b>4.795</b>	<b>3.616</b>	<b>10.049</b>	<b>1.152</b>	<b>10.302</b>	<b>667</b>	<b>2.423.814</b>	<b>2.588.985</b>	<b>5.012.799</b>
Sassari	342	306	1.640	77	759	20	228.057	236.733	464.790
Nuoro	199	192	359	32	424	12	129.823	133.597	263.420
Oristano	102	109	313	22	215	5	75.917	77.974	153.891
Cagliari	556	496	1.766	129	1.538	54	375.151	391.532	766.683
<b>Sardegna</b>	<b>1.199</b>	<b>1.103</b>	<b>4.078</b>	<b>260</b>	<b>2.936</b>	<b>91</b>	<b>808.948</b>	<b>839.836</b>	<b>1.648.784</b>
<b>ITALIA</b>	<b>48.566</b>	<b>45.410</b>	<b>172.887</b>	<b>31.839</b>	<b>136.343</b>	<b>5.682</b>	<b>28.330.530</b>	<b>30.048.387</b>	<b>58.378.917</b>
<b>Italia Settentrionale</b>	<b>21.340</b>	<b>21.686</b>	<b>96.950</b>	<b>19.964</b>	<b>71.740</b>	<b>2.686</b>	<b>12.842.582</b>	<b>13.571.502</b>	<b>26.414.084</b>
Italia Nord-Occidentale	12.294	12.727	58.525	12.342	44.248	1.561	7.470.459	7.926.936	15.397.395
Italia Nord-Orientale	9.046	8.959	38.425	7.622	27.492	1.125	5.372.123	5.644.566	11.016.689
<b>Italia Centrale</b>	<b>8.976</b>	<b>9.390</b>	<b>35.007</b>	<b>6.875</b>	<b>23.756</b>	<b>750</b>	<b>5.410.553</b>	<b>5.826.334</b>	<b>11.236.887</b>
<b>Italia Meridionale</b>	<b>12.256</b>	<b>9.615</b>	<b>26.803</b>	<b>3.588</b>	<b>27.609</b>	<b>1.488</b>	<b>6.844.633</b>	<b>7.221.730</b>	<b>14.066.363</b>
<b>Italia Insulare</b>	<b>5.994</b>	<b>4.719</b>	<b>14.127</b>	<b>1.412</b>	<b>13.238</b>	<b>758</b>	<b>3.232.762</b>	<b>3.428.821</b>	<b>6.661.583</b>



**Tavola 4.1 segue - Movimento anagrafico e popolazione residente per sesso, mese e provincia - Anno 2004**

PROVINCE E REGIONI	Movimento naturale		Iscritti		Cancellati		Popolazione residente alla fine del mese		
	Nati vivi	Morti	In totale	Dall'estero	In totale	Per l'estero	Maschi	Femmine	Totale
DICEMBRE									
Torino	1.729	1.870	37.241	1.017	5.725	106	1.083.388	1.153.553	2.236.941
Vercelli	112	170	524	77	406	21	85.633	91.647	177.280
Biella	123	227	588	69	582	14	89.958	98.239	188.197
Verbano-Cusio-Ossola	108	155	545	73	375	10	78.065	83.510	161.575
Novara	273	368	1.101	107	953	23	171.630	182.113	353.743
Cuneo	429	576	1.804	348	1.391	45	280.657	289.330	569.987
Asti	129	208	833	146	572	8	103.706	109.663	213.369
Alessandria	252	537	1.306	235	1.027	11	206.279	222.801	429.080
<b>Piemonte</b>	<b>3.155</b>	<b>4.111</b>	<b>43.942</b>	<b>2.072</b>	<b>11.031</b>	<b>238</b>	<b>2.099.316</b>	<b>2.230.856</b>	<b>4.330.172</b>
<b>Valle d'Aosta</b>	<b>95</b>	<b>113</b>	<b>481</b>	<b>48</b>	<b>385</b>	<b>2</b>	<b>60.534</b>	<b>62.334</b>	<b>122.868</b>
Varese	718	682	3.319	487	2.729	90	409.769	433.481	843.250
Como	470	397	2.181	309	1.745	57	273.757	287.184	560.941
Lecco	277	258	1.007	113	839	25	157.913	164.237	322.150
Sondrio	130	158	404	41	399	19	87.674	91.415	179.089
Milano	3.418	2.536	12.517	3.443	9.815	378	1.857.978	1.981.238	3.839.216
Bergamo	932	761	3.855	521	2.737	86	506.483	515.945	1.022.428
Brescia	1.118	903	4.388	996	3.225	104	577.576	591.683	1.169.259
Pavia	353	571	2.100	275	1.372	33	246.525	263.980	510.505
Lodi	190	181	838	146	610	9	102.751	106.378	209.129
Cremona	262	314	1.141	179	907	21	169.013	177.155	346.168
Mantova	340	378	1.415	244	1.049	20	190.553	200.404	390.957
<b>Lombardia</b>	<b>8.208</b>	<b>7.139</b>	<b>33.165</b>	<b>6.754</b>	<b>25.427</b>	<b>842</b>	<b>4.579.992</b>	<b>4.813.100</b>	<b>9.393.092</b>
Bolzano-Bozen	451	364	1.127	203	873	34	235.671	241.396	477.067
Trento	406	391	1.527	311	1.161	31	243.104	254.442	497.546
<b>Trentino-Alto Adige</b>	<b>857</b>	<b>755</b>	<b>2.654</b>	<b>514</b>	<b>2.034</b>	<b>65</b>	<b>478.775</b>	<b>495.838</b>	<b>974.613</b>
Verona	783	729	2.910	562	2.301	102	422.342	438.454	860.796
Vicenza	802	631	3.181	725	2.831	75	411.316	420.040	831.356
Belluno	135	257	628	129	529	35	101.845	110.399	212.244
Treviso	805	639	3.202	585	2.570	107	413.927	424.805	838.732
Venezia	672	679	2.047	498	1.807	66	402.638	426.780	829.418
Padova	809	695	2.964	630	2.111	73	430.854	451.925	882.779
Rovigo	170	233	683	143	501	17	118.606	126.019	244.625
<b>Veneto</b>	<b>4.176</b>	<b>3.863</b>	<b>15.615</b>	<b>3.272</b>	<b>12.650</b>	<b>475</b>	<b>2.301.528</b>	<b>2.398.422</b>	<b>4.699.950</b>
Pordenone	249	233	1.170	245	989	42	145.978	151.721	297.699
Udine	375	547	1.692	251	1.348	51	256.018	272.228	528.246
Gorizia	120	159	567	77	446	18	68.596	72.085	140.681
Trieste	168	299	450	129	372	29	111.675	126.417	238.092
<b>Friuli-Venezia Giulia</b>	<b>912</b>	<b>1.238</b>	<b>3.879</b>	<b>702</b>	<b>3.155</b>	<b>140</b>	<b>582.267</b>	<b>622.451</b>	<b>1.204.718</b>
Imperia	131	237	816	127	495	29	103.160	112.431	215.591
Savona	218	360	1.015	118	842	21	133.832	147.788	281.620
Genova	563	1.037	1.717	456	1.308	74	412.011	463.721	875.732
La Spezia	137	267	601	65	446	11	104.358	115.008	219.366
<b>Liguria</b>	<b>1.049</b>	<b>1.901</b>	<b>4.149</b>	<b>766</b>	<b>3.091</b>	<b>135</b>	<b>753.361</b>	<b>838.948</b>	<b>1.592.309</b>
Piacenza	205	315	918	215	623	22	133.037	140.652	273.689
Parma	345	480	1.873	390	1.073	54	200.576	212.622	413.198
Reggio nell'Emilia	453	442	1.916	345	1.166	34	240.043	246.960	487.003
Modena	664	627	2.786	528	1.933	39	323.628	336.297	659.925
Bologna	734	942	3.923	656	2.953	62	454.692	489.605	944.297
Ferrara	240	407	1.104	155	643	19	167.139	182.635	349.774
Ravenna	307	381	6.340	201	1.134	23	177.490	187.879	365.369
Forlì-Cesena	293	291	1.079	252	734	22	181.511	189.807	371.318
Rimini	232	235	1.240	201	710	36	139.394	147.402	286.796
<b>Emilia-Romagna</b>	<b>3.473</b>	<b>4.120</b>	<b>21.179</b>	<b>2.943</b>	<b>10.969</b>	<b>311</b>	<b>2.017.510</b>	<b>2.133.859</b>	<b>4.151.369</b>
Massa-Carrara	124	201	348	71	274	8	96.396	104.248	200.644
Lucca	270	322	926	202	709	38	182.023	197.094	379.117
Pistoia	215	255	912	136	564	17	133.422	143.606	277.028
Firenze	808	945	2.779	558	2.323	65	462.697	502.691	965.388
Prato	195	195	4.185	307	2.035	12	116.943	121.883	238.826
Livorno	238	319	622	115	464	9	158.628	172.111	330.739
Pisa	305	409	1.308	190	995	24	191.539	202.562	394.101
Arezzo	245	299	922	224	640	13	162.481	170.904	333.385
Siena	173	289	784	181	591	19	126.397	134.485	260.882
Grosseto	136	217	746	130	405	19	104.738	113.421	218.159
<b>Toscana</b>	<b>2.709</b>	<b>3.451</b>	<b>13.532</b>	<b>2.114</b>	<b>9.000</b>	<b>224</b>	<b>1.735.264</b>	<b>1.863.005</b>	<b>3.598.269</b>

**Tavola 4.1 segue - Movimento anagrafico e popolazione residente per sesso, mese e provincia - Anno 2004**

PROVINCE E REGIONI	Movimento naturale		Iscritti		Cancellati		Popolazione residente alla fine del mese		
	Nati vivi	Morti	In totale	Dall'estero	In totale	Per l'estero	Maschi	Femmine	Totale
DICEMBRE									
Perugia	447	567	2.482	522	1.222	31	306.437	325.983	632.420
Terni	179	244	483	126	641	11	108.706	117.812	226.518
<b>Umbria</b>	<b>626</b>	<b>811</b>	<b>2.965</b>	<b>648</b>	<b>1.863</b>	<b>42</b>	<b>415.143</b>	<b>443.795</b>	<b>858.938</b>
Pesaro e Urbino	313	307	1.296	263	802	45	179.138	186.111	365.249
Ancona	359	483	1.423	306	1.032	29	222.860	238.485	461.345
Macerata	232	305	894	217	588	32	152.778	160.447	313.225
Ascoli Piceno	297	323	987	241	668	18	184.608	194.353	378.961
<b>Marche</b>	<b>1.201</b>	<b>1.418</b>	<b>4.600</b>	<b>1.027</b>	<b>3.090</b>	<b>124</b>	<b>739.384</b>	<b>779.396</b>	<b>1.518.780</b>
Viterbo	191	282	1.140	118	516	8	146.188	153.642	299.830
Rieti	101	154	647	61	299	3	74.762	78.496	153.258
Roma	3.380	3.185	13.069	1.831	11.614	202	1.811.344	1.996.648	3.807.992
Latina	467	332	1.175	150	737	24	254.674	265.176	519.850
Frosinone	360	384	773	127	728	37	239.011	250.031	489.042
<b>Lazio</b>	<b>4.499</b>	<b>4.337</b>	<b>16.804</b>	<b>2.287</b>	<b>13.894</b>	<b>274</b>	<b>2.525.979</b>	<b>2.743.993</b>	<b>5.269.972</b>
L'Aquila	254	460	1.350	241	898	35	148.079	155.989	304.068
Teramo	213	247	746	162	587	19	144.733	151.330	296.063
Pescara	244	223	838	108	689	16	148.522	159.452	307.974
Chieti	329	400	893	148	671	39	190.375	200.792	391.167
<b>Abruzzo</b>	<b>1.040</b>	<b>1.330</b>	<b>3.827</b>	<b>659</b>	<b>2.845</b>	<b>109</b>	<b>631.709</b>	<b>667.563</b>	<b>1.299.272</b>
Isernia	59	98	241	26	159	29	44.074	46.012	90.086
Campobasso	140	219	365	66	309	18	112.825	119.042	231.867
<b>Molise</b>	<b>199</b>	<b>317</b>	<b>606</b>	<b>92</b>	<b>468</b>	<b>47</b>	<b>156.899</b>	<b>165.054</b>	<b>321.953</b>
Caserta	791	612	2.421	208	2.262	34	428.870	450.472	879.342
Benevento	192	234	479	45	475	16	140.487	148.968	289.455
Napoli	3.305	2.121	6.400	660	6.693	77	1.500.373	1.592.486	3.092.859
Avellino	335	378	854	143	764	33	214.173	223.387	437.560
Salerno	932	802	1.709	237	1.671	53	531.564	558.206	1.089.770
<b>Campania</b>	<b>5.555</b>	<b>4.147</b>	<b>11.863</b>	<b>1.293</b>	<b>11.865</b>	<b>213</b>	<b>2.815.467</b>	<b>2.973.519</b>	<b>5.788.986</b>
Foggia	632	468	645	131	845	22	336.143	350.713	686.856
Bari	1.415	960	16.508	240	1.839	58	781.044	813.065	1.594.109
Taranto	492	389	610	61	659	23	281.919	298.669	580.588
Brindisi	318	276	665	97	564	78	192.463	208.754	401.217
Lecce	644	612	1.988	205	1.267	66	384.086	421.311	805.397
<b>Puglia</b>	<b>3.501</b>	<b>2.705</b>	<b>20.416</b>	<b>734</b>	<b>5.174</b>	<b>247</b>	<b>1.975.655</b>	<b>2.092.512</b>	<b>4.068.167</b>
Potenza	255	372	766	82	609	25	192.425	199.793	392.218
Matera	192	152	279	46	253	13	100.548	103.780	204.328
<b>Basilicata</b>	<b>447</b>	<b>524</b>	<b>1.045</b>	<b>128</b>	<b>862</b>	<b>38</b>	<b>292.973</b>	<b>303.573</b>	<b>596.546</b>
Cosenza	533	545	1.265	201	1.349	154	358.966	373.649	732.615
Crotone	176	120	282	50	306	24	84.609	88.361	172.970
Catanzaro	292	293	724	109	680	59	179.318	189.605	368.923
Vibo Valentia	127	135	270	36	373	11	83.387	85.507	168.894
Reggio di Calabria	497	461	759	144	1.096	40	275.058	290.808	565.866
<b>Calabria</b>	<b>1.625</b>	<b>1.554</b>	<b>3.300</b>	<b>540</b>	<b>3.804</b>	<b>288</b>	<b>981.338</b>	<b>1.027.930</b>	<b>2.009.268</b>
Trapani	322	387	1.102	95	782	20	209.785	223.178	432.963
Palermo	1.190	850	2.490	250	2.406	93	597.286	641.986	1.239.272
Messina	454	584	927	120	1.101	37	315.886	341.899	657.785
Agrigento	416	367	648	146	702	152	220.915	235.697	456.612
Caltanissetta	246	215	292	77	413	26	132.543	142.678	275.221
Enna	134	166	236	59	254	15	83.841	90.585	174.426
Catania	943	829	2.418	180	2.658	124	517.959	553.924	1.071.883
Ragusa	278	216	534	128	460	10	150.931	155.810	306.741
Siracusa	378	334	461	73	463	38	194.956	203.222	398.178
<b>Sicilia</b>	<b>4.361</b>	<b>3.948</b>	<b>9.108</b>	<b>1.128</b>	<b>9.239</b>	<b>515</b>	<b>2.424.102</b>	<b>2.588.979</b>	<b>5.013.081</b>
Sassari	376	317	1.414	65	639	17	228.509	237.115	465.624
Nuoro	214	186	354	24	365	20	129.854	133.583	263.437
Oristano	99	102	241	11	200	3	75.926	78.003	153.929
Cagliari	534	545	1.679	138	1.289	34	375.319	391.743	767.062
<b>Sardegna</b>	<b>1.223</b>	<b>1.150</b>	<b>3.688</b>	<b>238</b>	<b>2.493</b>	<b>74</b>	<b>809.608</b>	<b>840.444</b>	<b>1.650.052</b>
<b>ITALIA</b>	<b>48.911</b>	<b>48.932</b>	<b>216.818</b>	<b>27.959</b>	<b>133.339</b>	<b>4.403</b>	<b>28.376.804</b>	<b>30.085.571</b>	<b>58.462.375</b>
<b>Italia Settentrionale</b>	<b>21.925</b>	<b>23.240</b>	<b>125.064</b>	<b>17.071</b>	<b>68.742</b>	<b>2.208</b>	<b>12.873.283</b>	<b>13.595.808</b>	<b>26.469.091</b>
Italia Nord-Occidentale	12.507	13.264	81.737	9.640	39.934	1.217	7.493.203	7.945.238	15.438.441
Italia Nord-Orientale	9.418	9.976	43.327	7.431	28.808	991	5.380.080	5.650.570	11.030.650
<b>Italia Centrale</b>	<b>9.035</b>	<b>10.017</b>	<b>37.901</b>	<b>6.076</b>	<b>27.847</b>	<b>664</b>	<b>5.415.770</b>	<b>5.830.189</b>	<b>11.245.959</b>
Italia Meridionale	12.367	10.577	41.057	3.446	25.018	942	6.854.041	7.230.151	14.084.192
<b>Italia Insulare</b>	<b>5.584</b>	<b>5.098</b>	<b>12.796</b>	<b>1.366</b>	<b>11.732</b>	<b>589</b>	<b>3.233.710</b>	<b>3.429.423</b>	<b>6.663.133</b>

## Capitolo 5 - Popolazione residente e movimento anagrafico

### TAVOLE COMUNALI

**Tavola 5.1 - Movimento anagrafico e popolazione residente al 1° gennaio e 31 dicembre per Comune - Anno 2004**

CODICE DEI COMUNI E COMUNI	Popolazione residente al 1.1.2004	Movimento naturale		Iscritti		Cancellati		Popolazione residente al 31.12.2004
		Nati vivi	Morti	In totale	Dall' estero	In totale	Per l'estero	
001 - PROVINCIA DI TORINO								
001 - Agliè	2.572	16	35	176	33	84	3	2.645
002 - Airasca	3.614	44	26	197	29	177	2	3.652
003 - Ala di Stura	468	5	4	12	2	12	-	469
004 - Albiano d'Ivrea	1.719	18	17	54	7	67	2	1.707
005 - Alice Superiore	627	8	7	44	4	26	-	646
006 - Almese	5.857	65	59	260	23	191	6	5.932
007 - Alpette	290	-	7	16	-	21	-	278
008 - Alpignano	17.031	126	141	582	43	562	3	17.036
009 - Andezeno	1.805	21	13	86	14	70	1	1.829
010 - Andrate	481	9	7	18	1	14	-	487
011 - Angrogna	786	6	6	48	2	21	-	813
012 - Arignano	931	9	4	52	4	45	-	943
013 - Avigliana	11.584	126	103	637	51	453	5	11.791
014 - Azeglio	1.294	14	20	56	5	41	2	1.303
015 - Bairo	827	6	15	45	4	24	-	839
016 - Balangero	3.077	21	39	109	15	113	5	3.055
017 - Baldissero Canavese	516	1	9	31	-	29	4	510
018 - Baldissero Torinese	3.396	27	23	240	10	152	10	3.488
019 - Balme	101	-	1	5	-	7	-	98
020 - Banchette	3.387	34	25	277	45	233	1	3.440
021 - Barbaria	1.531	7	12	63	4	51	3	1.538
022 - Bardonecchia	2.987	33	19	125	21	111	-	3.015
023 - Barone Canavese	596	6	7	24	5	31	-	588
024 - Beinasco	18.443	186	138	624	49	722	14	18.393
025 - Bibiana	2.973	25	44	176	24	132	2	2.998
026 - Bobbio Pellice	613	8	14	20	3	24	-	603
027 - Bollengo	2.034	11	28	72	8	63	4	2.026
028 - Borgaro Torinese	13.045	123	63	664	33	452	8	13.317
029 - Borgiallo	502	3	6	38	1	36	-	501
030 - Borgofranco d'Ivrea	3.667	34	44	133	14	125	2	3.665
031 - Borgomasino	803	5	16	50	4	23	1	819
032 - Borgone Susa	2.276	9	30	130	12	75	-	2.310
033 - Bosconero	2.967	20	26	137	8	100	1	2.998
034 - Brandizzo	7.741	74	65	315	20	245	1	7.820
035 - Bricherasio	4.084	41	38	209	12	195	-	4.101
036 - Brosso	469	3	9	13	2	14	1	462
037 - Brozolo	469	9	7	37	1	30	6	478
038 - Bruino	7.693	85	42	503	14	311	3	7.928
039 - Brusasco	1.686	14	15	79	8	85	3	1.679
040 - Bruzolo	1.349	12	15	101	14	50	1	1.397
041 - Buriasco	1.318	11	14	68	4	30	2	1.353
042 - Burolo	1.336	11	17	42	6	34	1	1.338
043 - Busano	1.402	15	10	78	7	43	-	1.442
044 - Bussoleno	6.519	47	86	248	47	168	-	6.560
045 - Buttigliera Alta	6.517	59	48	345	13	298	15	6.575
046 - Cafasse	3.617	36	53	156	13	120	3	3.636
047 - Caluso	7.321	65	86	337	54	250	4	7.387
048 - Cambiano	5.939	47	58	230	14	150	1	6.008

**Tavola 5.1 segue - Movimento anagrafico e popolazione residente al 1° gennaio e 31 dicembre per Comune - Anno 2004**

CODICE DEI COMUNI E COMUNI	Popolazione residente al 1.1.2004	Movimento naturale		Iscritti		Cancellati		Popolazione residente al 31.12.2004
		Nati vivi	Morti	In totale	Dall' estero	In totale	Per l'estero	
049 - Campiglione-Fenile	1.284	14	9	76	5	31	-	1.334
050 - Candia Canavese	1.305	9	19	64	14	37	2	1.322
051 - Candiolo	5.312	53	35	204	20	149	5	5.385
052 - Canischio	281	1	5	17	2	5	-	289
053 - Cantalupa	2.203	19	34	139	9	96	4	2.231
054 - Cantoira	554	2	15	26	1	15	-	552
055 - Caprie	1.923	27	21	115	10	86	4	1.958
056 - Caravino	1.018	8	11	41	6	25	1	1.031
057 - Carema	751	3	16	36	16	20	-	754
058 - Carignano	8.775	71	115	266	37	220	2	8.777
059 - Carmagnola	25.454	255	253	799	151	537	23	25.718
060 - Casalborgone	1.789	11	28	112	8	86	-	1.798
061 - Cascinette d'Ivrea	1.465	10	20	70	5	66	-	1.459
062 - Caselette	2.712	26	26	108	14	122	2	2.698
063 - Caselle Torinese	16.574	180	119	690	60	542	7	16.783
064 - Castagneto Po	1.539	15	15	109	6	77	7	1.571
065 - Castagnole Piemonte	1.887	16	17	115	6	57	-	1.944
066 - Castellamonte	9.220	78	116	364	72	248	8	9.298
067 - Castelnovo Nigra	431	7	11	24	1	27	-	424
068 - Castiglione Torinese	5.675	57	49	385	18	285	10	5.783
069 - Cavagnolo	2.346	15	20	114	1	121	-	2.334
070 - Cavour	5.383	61	65	230	24	128	1	5.481
071 - Cercenasco	1.830	12	19	71	-	73	1	1.821
072 - Ceres	1.051	6	13	50	4	26	-	1.068
073 - Ceresole Reale	167	-	4	1	1	3	-	161
074 - Cesana Torinese	1.032	12	7	47	9	41	-	1.043
075 - Chialamberto	362	4	13	11	1	7	-	357
076 - Chianocco	1.722	11	24	71	10	75	-	1.705
077 - Chiaverano	2.217	30	30	74	10	65	-	2.226
078 - Chieri	33.569	357	278	1.569	310	905	28	34.312
079 - Chiesanuova	237	-	2	21	6	25	-	231
080 - Chiomonte	977	10	19	50	3	26	-	992
081 - Chiusa di San Michele	1.605	18	18	83	9	90	1	1.598
082 - Chivasso	23.692	206	220	721	94	724	14	23.675
083 - Ciconio	344	4	2	16	-	9	-	353
084 - Cintano	248	4	5	17	3	2	-	262
085 - Cinzano	371	3	2	40	1	23	-	389
086 - Ciriè	18.586	169	164	754	122	736	19	18.609
087 - Claviere	167	-	1	13	-	3	-	176
088 - Coassolo Torinese	1.502	19	24	77	6	53	-	1.521
089 - Coazze	2.958	22	37	221	20	125	-	3.039
090 - Collegno	48.778	509	396	2.617	279	1.874	39	49.634
091 - Colleretto Castelnuovo	338	4	7	12	5	16	-	331
092 - Colleretto Giacosa	614	6	4	46	6	38	2	624
093 - Condove	4.449	27	54	186	24	108	1	4.500
094 - Corio	3.215	23	49	172	15	104	-	3.257
095 - Cossano Canavese	551	6	6	19	3	18	-	552
096 - Cuceglio	951	5	13	43	7	38	1	948
097 - Cumiana	7.114	76	80	368	28	151	4	7.327
098 - Cuorgnè	10.075	97	93	372	59	367	15	10.084
099 - Druento	8.282	79	62	254	49	291	2	8.262
100 - Exilles	286	2	4	8	2	7	2	285
101 - Favria	4.456	53	42	287	43	170	5	4.584
102 - Feletto	2.440	23	25	109	13	96	-	2.451
103 - Fenestrelle	597	3	14	31	3	14	-	603
104 - Fiano	2.644	29	28	116	23	113	1	2.648

**Tavola 5.1 segue - Movimento anagrafico e popolazione residente al 1° gennaio e 31 dicembre per Comune - Anno 2004**

CODICE DEI COMUNI E COMUNI	Popolazione residente al 1.1.2004	Movimento naturale		Iscritti		Cancellati		Popolazione residente al 31.12.2004
		Nati vivi	Morti	In totale	Dall' estero	In totale	Per l'estero	
105 - Fiorano Canavese	872	11	11	42	4	36	-	878
106 - Foglizzo	2.146	16	26	125	5	73	1	2.188
107 - Forno Canavese	3.738	35	37	127	23	120	-	3.743
108 - Frassinetto	280	1	5	14	-	3	1	287
109 - Front	1.665	17	22	65	7	64	-	1.661
110 - Frossasco	2.795	25	29	147	16	120	2	2.818
111 - Garzigliana	535	6	8	17	1	29	-	521
112 - Gassino Torinese	9.301	85	83	415	39	345	4	9.373
113 - Germagnano	1.271	13	17	78	15	45	-	1.300
114 - Giaglione	688	11	9	14	4	23	1	681
115 - Giaveno	14.925	135	176	687	124	380	10	15.191
116 - Givoletto	2.315	26	15	204	13	87	-	2.443
117 - Gravere	733	7	4	58	3	58	-	736
118 - Groscavallo	224	2	6	4	-	4	-	220
119 - Grosso	992	11	12	49	2	38	-	1.002
120 - Grugliasco	38.501	287	254	1.296	123	1.503	21	38.327
121 - Ingria	56	-	6	1	-	1	-	50
122 - Inverso Pinasca	661	8	7	40	1	24	-	678
123 - Isolabella	406	7	2	14	1	11	-	414
124 - Issiglio	400	3	6	22	3	5	-	414
125 - Ivrea	24.280	199	247	1.043	153	1.259	33	24.016
126 - La Cassa	1.413	13	10	113	7	54	-	1.475
127 - La Loggia	6.589	58	37	430	27	202	6	6.838
128 - Lanzo Torinese	5.281	63	58	237	27	227	2	5.296
129 - Lauriano	1.427	12	13	84	5	67	-	1.443
130 - Leini	12.254	124	87	542	55	394	3	12.439
131 - Lemie	208	1	1	3	-	2	-	209
132 - Lessolo	1.965	19	25	83	10	52	2	1.990
133 - Levone	461	5	8	32	4	15	-	475
134 - Locana	1.740	2	31	42	9	33	-	1.720
135 - Lombardore	1.555	10	18	88	1	80	-	1.555
136 - Lombriasco	1.034	8	8	48	3	23	-	1.059
137 - Loranze	1.040	12	7	33	3	21	1	1.057
138 - Lugnacco	329	2	3	65	5	15	1	378
139 - Luserna San Giovanni	7.835	59	108	361	67	327	7	7.820
140 - Lusernetta	498	3	5	38	-	26	-	508
141 - Lusigliè	544	4	8	17	4	8	-	549
142 - Macello	1.174	7	17	39	3	53	-	1.150
143 - Maglione	493	5	5	22	2	18	-	497
144 - Marentino	1.291	8	14	83	9	45	1	1.323
145 - Massello	65	-	1	4	-	2	-	66
146 - Mathi	3.990	41	47	152	14	132	1	4.004
147 - Mattie	707	2	16	48	2	31	-	710
148 - Mazzè	4.048	28	39	146	18	125	3	4.058
149 - Meana di Susa	942	7	18	76	9	57	-	950
150 - Mercenasco	1.197	10	14	56	10	44	-	1.205
151 - Meugliano	98	-	1	3	-	4	-	96
152 - Mezenile	904	8	12	33	3	36	-	897
153 - Mombello di Torino	386	4	4	5	-	13	-	378
154 - Mompantero	679	5	11	22	1	14	-	681
155 - Monastero di Lanzo	402	2	5	10	-	13	1	396
156 - Moncalieri	54.462	502	481	2.811	485	2.235	54	55.059
157 - Moncenisio	48	-	2	5	1	3	-	48
158 - Montaldo Torinese	610	9	3	54	1	28	-	642
159 - Montalenghe	897	7	17	41	6	40	4	888
160 - Montalto Dora	3.483	25	33	134	20	148	9	3.461

**Tavola 5.1 segue - Movimento anagrafico e popolazione residente al 1° gennaio e 31 dicembre per Comune - Anno 2004**

CODICE DEI COMUNI E COMUNI	Popolazione residente al 1.1.2004	Movimento naturale		Iscritti		Cancellati		Popolazione residente al 31.12.2004
		Nati vivi	Morti	In totale	Dall' estero	In totale	Per l'estero	
161 - Montanaro	5.320	47	59	177	20	159	2	5.326
162 - Monteu da Po	878	10	11	65	8	42	-	900
163 - Moriondo Torinese	799	6	10	42	6	29	-	808
164 - Nichelino	48.187	565	327	1.521	168	1.649	33	48.297
165 - Noasca	202	-	-	-	-	5	-	197
166 - Nole	6.432	53	61	266	19	243	8	6.447
167 - Nomaglio	346	3	7	8	-	14	-	336
168 - None	7.856	80	47	255	23	278	1	7.866
169 - Novalesa	560	3	7	11	1	7	-	560
170 - Oglianico	1.390	9	13	34	4	55	1	1.365
171 - Orbassano	21.767	179	178	736	48	837	8	21.667
172 - Orio Canavese	802	5	13	20	-	15	-	799
173 - Osasco	1.017	7	8	54	2	33	-	1.037
174 - Osasio	760	4	11	48	1	16	-	785
175 - Oulx	2.764	20	19	178	12	133	2	2.810
176 - Ozegna	1.183	10	11	39	3	29	-	1.192
177 - Palazzo Canavese	803	4	8	52	5	25	3	826
178 - Pancalieri	1.942	20	33	101	19	61	-	1.969
179 - Parella	472	3	8	33	4	42	5	458
180 - Pavarolo	946	10	11	30	2	43	-	932
181 - Pavone Canavese	3.823	33	40	166	10	170	2	3.812
182 - Pecco	228	-	3	11	-	14	-	222
183 - Pecetto Torinese	3.759	34	34	150	27	158	12	3.751
184 - Perosa Argentina	3.612	11	58	105	10	138	3	3.532
185 - Perosa Canavese	566	8	4	37	4	17	1	590
186 - Perrero	777	7	14	24	-	15	-	779
187 - Pertusio	711	10	3	45	1	27	-	736
188 - Pessinetto	617	6	9	38	3	27	-	625
189 - Pianezza	11.466	101	102	555	42	293	5	11.727
190 - Pinasca	2.991	26	52	113	8	98	1	2.980
191 - Pinerolo	33.816	301	395	1.515	193	973	36	34.264
192 - Pino Torinese	8.607	72	83	353	60	363	9	8.586
193 - Piobesi Torinese	3.371	37	25	180	12	139	-	3.424
194 - Piossasco	16.808	181	134	732	60	626	13	16.961
195 - Piscina	3.158	32	30	148	7	111	-	3.197
196 - Piverone	1.272	3	27	61	9	42	-	1.267
197 - Poirino	9.287	96	80	388	44	325	5	9.366
198 - Pomaretto	1.118	7	20	45	4	40	-	1.110
199 - Pont-Canavese	3.758	33	56	192	44	105	3	3.822
200 - Porte	971	10	15	69	5	48	4	987
201 - Pragelato	506	8	8	59	17	29	-	536
202 - Prali	324	1	4	10	4	9	-	322
203 - Pralormo	1.834	17	14	82	16	92	6	1.827
204 - Pramollo	249	2	6	3	-	7	1	241
205 - Prarostino	1.274	9	15	66	7	66	-	1.268
206 - Prascorsano	775	7	9	41	1	13	-	801
207 - Pratiglione	595	5	7	20	5	15	1	598
208 - Quagliuzzo	325	2	3	18	1	9	1	333
209 - Quassolo	369	5	4	18	1	16	-	372
210 - Quincinetto	1.052	11	14	28	4	28	-	1.049
211 - Reano	1.495	13	15	74	3	57	2	1.510
212 - Ribordone	79	-	-	2	-	-	-	81
215 - Riva presso Chieri	3.874	35	40	170	22	190	2	3.849
213 - Rivalba	978	13	11	44	2	33	-	991
214 - Rivalta di Torino	18.137	178	98	772	74	723	15	18.266
216 - Rivara	2.624	27	33	56	5	77	-	2.597

**Tavola 5.1 segue - Movimento anagrafico e popolazione residente al 1° gennaio e 31 dicembre per Comune - Anno 2004**

CODICE DEI COMUNI E COMUNI	Popolazione residente al 1.1.2004	Movimento naturale		Iscritti		Cancellati		Popolazione residente al 31.12.2004
		Nati vivi	Morti	In totale	Dall' estero	In totale	Per l'estero	
217 - Rivarolo Canavese	11.978	94	111	470	52	455	2	11.976
218 - Rivarossa	1.482	29	13	89	8	84	1	1.503
219 - Rivoli	49.868	399	358	2.651	171	1.866	37	50.694
220 - Robassomero	3.054	25	35	126	9	109	1	3.061
221 - Rocca Canavese	1.658	10	25	91	1	56	-	1.678
222 - Roletto	2.017	19	17	97	4	97	-	2.019
223 - Romano Canavese	2.957	24	31	114	8	111	1	2.953
224 - Ronco Canavese	364	1	12	17	2	17	2	353
225 - Rondissone	1.668	15	14	75	8	76	-	1.668
226 - Rorà	263	2	1	12	2	10	1	266
228 - Rosta	3.710	34	36	251	23	158	3	3.801
227 - Roure	957	6	17	18	2	30	-	934
229 - Rubiana	2.168	16	28	164	20	112	-	2.208
230 - Rueglio	794	6	11	30	4	24	1	795
231 - Salassa	1.704	14	15	55	2	77	-	1.681
232 - Salbertrand	500	10	7	40	7	21	-	522
233 - Salerano Canavese	527	6	3	33	7	18	-	545
234 - Salza di Pinerolo	74	1	1	1	1	2	-	73
235 - Samone	1.509	15	10	91	11	92	2	1.513
236 - San Benigno Canavese	5.237	46	39	260	22	197	2	5.307
237 - San Carlo Canavese	3.542	28	37	151	16	150	1	3.534
238 - San Colombano Belmonte	376	5	3	10	1	18	-	370
239 - San Didero	482	4	5	34	1	15	-	500
240 - San Francesco al Campo	4.431	51	45	188	14	185	-	4.440
242 - San Germano Chisone	1.833	14	31	64	9	56	2	1.824
243 - San Gillio	2.619	27	27	145	16	137	-	2.627
244 - San Giorgio Canavese	2.475	27	36	114	17	94	5	2.486
245 - San Giorio di Susa	991	9	15	88	12	58	-	1.015
246 - San Giusto Canavese	3.133	30	27	114	13	107	1	3.143
247 - San Martino Canavese	803	7	10	37	5	26	-	811
248 - San Maurizio Canavese	7.432	72	73	461	44	279	3	7.613
249 - San Mauro Torinese	18.343	157	148	831	92	816	17	18.367
250 - San Pietro Val Lemina	1.491	10	8	59	9	58	-	1.494
251 - San Ponso	269	4	2	14	1	7	-	278
252 - San Raffaele Cimena	2.940	27	23	109	13	114	8	2.939
253 - San Sebastiano da Po	1.873	17	20	79	3	75	1	1.874
254 - San Secondo di Pinerolo	3.416	31	38	149	15	151	6	3.407
241 - Sangano	3.703	28	26	225	14	163	2	3.767
255 - Sant'Ambrogio di Torino	4.322	40	34	253	23	170	4	4.411
256 - Sant'Antonino di Susa	4.105	33	47	177	28	150	-	4.118
257 - Santena	10.322	101	71	332	61	371	12	10.313
259 - Sauze d'Oulx	1.085	12	4	81	7	29	-	1.145
258 - Sauze di Cesana	187	1	-	20	2	7	1	201
260 - Scalenghe	3.118	23	34	179	21	130	-	3.156
261 - Scarmagno	764	6	7	35	2	24	-	774
262 - Sciolze	1.504	8	19	75	11	53	-	1.515
263 - Sestriere	857	11	4	59	14	46	-	877
264 - Settimo Rottaro	504	3	5	16	1	12	-	506
265 - Settimo Torinese	47.227	416	335	1.409	182	1.345	19	47.372
266 - Settimo Vittone	1.579	11	27	50	8	34	-	1.579
267 - Sparone	1.160	20	16	64	22	53	1	1.175
268 - Strambinello	261	4	1	15	-	16	-	263
269 - Strambino	6.069	55	60	219	39	151	4	6.132
270 - Susa	6.633	56	74	226	30	203	6	6.638
271 - Tavagnasco	828	10	15	30	4	21	-	832
272 - Torino	867.857	7.830	9.140	59.445	11.578	23.737	828	902.255

**Tavola 5.1 segue - Movimento anagrafico e popolazione residente al 1° gennaio e 31 dicembre per Comune - Anno 2004**

CODICE DEI COMUNI E COMUNI	Popolazione residente al 1.1.2004	Movimento naturale		Iscritti		Cancellati		Popolazione residente al 31.12.2004
		Nati vivi	Morti	In totale	Dall' estero	In totale	Per l'estero	
273 - Torrazza Piemonte	2.412	27	18	174	6	120	-	2.475
274 - Torre Canavese	610	6	11	23	2	11	-	617
275 - Torre Pellice	4.620	33	72	244	37	189	6	4.636
276 - Trana	3.489	37	34	230	13	163	3	3.559
277 - Trausella	144	1	2	11	-	6	-	148
278 - Traversella	369	3	5	8	-	3	-	372
279 - Traves	549	3	8	15	-	20	-	539
280 - Trofarello	10.985	118	88	428	40	353	9	11.090
281 - Usseaux	193	3	1	6	-	11	1	190
282 - Usseglio	242	1	6	8	-	3	1	242
283 - Vaie	1.407	18	8	60	4	64	-	1.413
284 - Val della Torre	3.609	36	26	210	13	170	9	3.659
285 - Valgioie	787	8	5	94	8	73	1	811
286 - Vallo Torinese	734	5	8	26	3	14	-	743
287 - Valperga	3.110	22	46	131	18	106	3	3.111
288 - Valprato Soana	126	1	4	5	-	2	-	126
289 - Varisella	748	7	9	34	-	16	-	764
290 - Vauda Canavese	1.464	17	11	75	9	40	-	1.505
292 - Venaria Reale	35.363	283	239	918	143	1.197	26	35.128
291 - Venaus	979	12	14	22	1	31	-	968
293 - Verolengo	4.552	42	57	239	17	129	9	4.647
294 - Verrua Savoia	1.477	13	25	67	2	69	5	1.463
295 - Vestignè	866	1	12	41	3	31	-	865
296 - Vialfrè	235	2	5	6	2	5	-	233
297 - Vico Canavese	898	6	22	26	6	25	-	883
298 - Vidracco	550	1	6	25	7	29	-	541
299 - Vigone	5.105	43	56	215	24	150	-	5.157
300 - Villafranca Piemonte	4.801	39	49	166	15	144	1	4.813
301 - Villanova Canavese	998	12	14	67	2	35	1	1.028
303 - Villar Dora	2.811	19	26	167	10	104	5	2.867
305 - Villar Focchiardo	2.042	18	24	100	5	95	3	2.041
306 - Villar Pellice	1.223	10	19	42	8	43	-	1.213
307 - Villar Perosa	4.211	42	43	157	21	104	-	4.263
302 - Villarbasse	2.856	26	26	145	9	107	4	2.894
304 - Villareggia	977	10	10	27	2	23	-	981
308 - Villastellone	4.763	51	46	212	29	154	-	4.826
309 - Vinovo	13.552	122	101	526	58	536	17	13.563
310 - Virle Piemonte	1.093	10	13	78	9	52	-	1.116
311 - Vische	1.355	10	26	49	3	32	-	1.356
312 - Vistrorio	506	2	4	19	2	12	-	511
313 - Viù	1.213	2	19	46	4	44	-	1.198
314 - Volpiano	13.508	126	123	562	57	435	5	13.638
315 - Volvera	7.372	91	50	584	23	215	2	7.782
<b>Totale</b>	<b>2.191.960</b>	<b>19.970</b>	<b>21.447</b>	<b>117.625</b>	<b>18.066</b>	<b>71.167</b>	<b>1.769</b>	<b>2.236.941</b>
002 - PROVINCIA DI VERCELLI								
002 - Alagna Valsesia	446	4	6	22	-	15	-	451
003 - Albano Vercellese	341	2	7	16	-	22	-	330
004 - Alice Castello	2.597	23	32	82	15	68	-	2.602
006 - Arborio	1.040	4	11	43	6	41	5	1.035
007 - Asigliano Vercellese	1.405	6	19	54	2	72	2	1.374
008 - Balmuccia	98	1	3	-	-	2	-	94
009 - Balocco	274	1	3	14	3	13	-	273
011 - Bianzè	2.030	14	29	84	6	56	1	2.043
014 - Boccioleto	259	-	5	9	1	5	-	258



**Tavola 5.1 segue - Movimento anagrafico e popolazione residente al 1° gennaio e 31 dicembre per Comune - Anno 2004**

CODICE DEI COMUNI E COMUNI	Popolazione residente al 1.1.2004	Movimento naturale		Iscritti		Cancellati		Popolazione residente al 31.12.2004
		Nati vivi	Morti	In totale	Dall' estero	In totale	Per l'estero	
015 - Borgo d'Ale	2.620	19	40	101	13	71	1	2.629
017 - Borgo Vercelli	2.143	18	29	109	11	68	1	2.173
016 - Borgosesia	13.849	105	168	356	53	387	10	13.755
019 - Breia	188	-	3	4	1	5	-	184
021 - Buronzo	961	8	15	36	4	23	2	967
025 - Campertogno	223	5	4	7	-	5	-	226
029 - Carcoforo	77	-	1	6	-	4	-	78
030 - Caresana	1.089	5	22	57	4	46	-	1.083
031 - Caresanablot	1.029	6	1	62	1	39	-	1.057
032 - Carisio	957	9	10	40	13	43	-	953
033 - Casanova Elvo	270	4	4	6	-	8	-	268
038 - Cellio	903	4	13	39	3	35	-	898
041 - Cervatto	53	-	1	-	-	4	-	48
042 - Cigliano	4.540	36	51	153	23	127	4	4.551
043 - Civiasco	260	2	3	12	-	7	-	264
045 - Collobiano	126	2	1	4	1	5	-	126
047 - Costanzana	854	6	12	43	1	44	5	847
048 - Cravagliana	272	5	7	13	-	10	-	273
049 - Crescentino	7.700	71	83	375	41	220	-	7.843
052 - Crova	441	2	12	25	3	25	2	431
054 - Desana	1.056	13	12	63	6	35	-	1.085
057 - Fobello	249	-	2	9	2	10	-	246
058 - Fontanetto Po	1.254	20	21	76	9	65	-	1.264
059 - Formigliana	563	4	7	21	1	33	-	548
061 - Gattinara	8.546	66	111	265	56	260	6	8.506
062 - Ghislarengo	847	13	9	48	6	29	1	870
065 - Greggio	385	5	5	11	-	14	-	382
066 - Guardabosone	351	2	7	14	3	16	-	344
067 - Lampero	520	6	3	24	-	32	-	515
068 - Lenta	952	5	7	52	1	34	-	968
070 - Lignana	550	7	4	24	3	38	1	539
071 - Livorno Ferraris	4.408	43	45	187	38	166	5	4.427
072 - Lozzolo	799	8	17	44	3	37	1	797
078 - Mollia	104	2	3	2	-	7	-	98
079 - Moncrivello	1.423	6	22	54	11	24	-	1.437
082 - Motta de' Conti	845	6	14	55	4	41	-	851
088 - Olcenengo	625	4	15	33	-	12	-	635
089 - Oldenico	238	1	3	6	2	6	-	236
090 - Palazzolo Vercellese	1.316	12	17	78	5	41	2	1.348
091 - Pertengo	328	3	2	7	1	8	1	328
093 - Pezzana	1.141	7	14	57	2	45	1	1.146
096 - Pila	111	1	2	8	-	-	-	118
097 - Piode	218	3	1	2	1	17	-	205
102 - Postua	575	2	5	7	-	11	1	568
104 - Prarolo	611	2	9	30	3	18	1	616
107 - Quarona	4.275	36	39	137	15	112	2	4.297
108 - Quinto Vercellese	434	9	10	30	4	25	-	438
110 - Rassa	72	-	3	3	-	3	-	69
111 - Rima San Giuseppe	70	-	1	6	1	4	-	71
112 - Rimasco	159	1	2	5	-	13	4	150
113 - Rimella	133	-	1	1	-	4	-	129
114 - Riva Valdobbia	219	4	2	18	-	3	-	236
115 - Rive	421	2	7	22	4	12	-	426
116 - Roasio	2.497	21	29	144	11	116	28	2.517
118 - Ronsecco	609	4	16	28	1	19	-	606
121 - Rossa	183	2	2	2	-	2	1	183
122 - Rovasenda	1.021	6	12	28	5	33	-	1.010

**Tavola 5.1 segue - Movimento anagrafico e popolazione residente al 1° gennaio e 31 dicembre per Comune - Anno 2004**

CODICE DEI COMUNI E COMUNI	Popolazione residente al 1.1.2004	Movimento naturale		Iscritti		Cancellati		Popolazione residente al 31.12.2004
		Nati vivi	Morti	In totale	Dall' estero	In totale	Per l'estero	
123 - Sabbia	82	1	2	-	-	3	-	78
126 - Salasco	252	-	1	10	-	21	-	240
127 - Sali Vercellese	128	2	3	3	-	2	-	128
128 - Saluggia	4.119	23	54	153	22	113	3	4.128
131 - San Germano Vercellese	1.797	17	28	99	23	96	-	1.789
035 - San Giacomo Vercellese	354	4	5	10	1	11	-	352
133 - Santhià	9.265	79	104	322	45	279	4	9.283
134 - Scopa	366	4	2	13	-	5	-	376
135 - Scopello	432	6	10	17	1	20	-	425
137 - Serravalle Sesia	5.039	30	62	188	35	164	-	5.031
142 - Stroppiana	1.220	6	12	26	2	39	-	1.201
147 - Tricerro	631	3	8	31	5	30	1	627
148 - Trino	7.807	69	93	212	67	207	5	7.788
150 - Tronzano Vercellese	3.497	32	39	133	22	104	2	3.519
152 - Valduggia	2.298	25	30	88	18	76	2	2.305
156 - Varallo	7.442	55	101	225	30	169	8	7.452
158 - Vercelli	44.892	326	553	1.548	382	1.246	34	44.967
163 - Villarboit	519	4	10	13	2	31	4	495
164 - Villata	1.607	13	24	56	9	37	-	1.615
166 - Vocca	149	2	1	10	-	2	-	158
<b>Totale</b>	<b>177.049</b>	<b>1.389</b>	<b>2.218</b>	<b>6.530</b>	<b>1.067</b>	<b>5.470</b>	<b>151</b>	<b>177.280</b>
096 - PROVINCIA DI BIELLA								
001 - Ailoche	305	1	1	24	1	8	-	321
002 - Andorno Micca	3.600	23	52	166	24	142	5	3.595
003 - Benna	1.187	6	10	55	6	70	5	1.168
004 - Biella	46.504	337	538	1.875	363	1.828	75	46.350
005 - Bioglio	1.081	7	17	46	2	68	3	1.049
006 - Borriana	883	9	7	49	4	30	2	904
007 - Brusnengo	2.109	11	41	119	16	71	7	2.127
008 - Callabiana	139	-	1	6	-	5	-	139
009 - Camandona	412	1	8	28	1	8	-	425
010 - Camburzano	1.190	13	16	73	6	66	1	1.194
011 - Campiglia Cervo	177	1	3	15	3	14	-	176
012 - Candelo	7.935	56	76	299	16	225	-	7.989
013 - Caprile	222	1	3	10	2	9	-	221
014 - Casapinta	464	3	5	25	1	7	-	480
015 - Castelletto Cervo	871	11	8	49	2	61	-	862
016 - Cavaglia	3.624	31	35	174	28	150	1	3.644
017 - Cerreto Castello	679	2	9	28	1	38	-	662
018 - Cerrione	2.804	26	23	119	13	108	1	2.818
019 - Coggiola	2.327	11	37	68	8	84	1	2.285
020 - Cossato	15.142	93	176	521	72	502	24	15.078
021 - Crevacuore	1.836	15	25	51	6	64	-	1.813
022 - Crosa	345	3	6	6	1	16	-	332
023 - Curino	464	4	6	31	-	13	7	480
024 - Donato	742	9	9	19	7	11	-	750
025 - Dorzano	474	7	7	45	1	26	-	493
026 - Gaglianico	3.864	32	37	155	17	143	5	3.871
027 - Giffenga	120	1	4	15	4	10	-	122
028 - Graglia	1.637	9	28	62	-	60	5	1.620
029 - Lessona	2.490	19	24	77	5	75	1	2.487
030 - Magnano	379	5	5	21	2	16	-	384
031 - Massazza	562	5	4	20	5	49	-	534
032 - Masserano	2.323	26	33	122	21	123	5	2.315
033 - Mezzana Mortigliengo	644	3	15	16	1	30	-	618

**Tavola 5.1 segue - Movimento anagrafico e popolazione residente al 1° gennaio e 31 dicembre per Comune - Anno 2004**

CODICE DEI COMUNI E COMUNI	Popolazione residente al 1.1.2004	Movimento naturale		Iscritti		Cancellati		Popolazione residente al 31.12.2004
		Nati vivi	Morti	In totale	Dall' estero	In totale	Per l'estero	
034 - Miagliano	624	8	5	30	3	26	1	631
035 - Mongrando	4.041	27	44	148	27	132	2	4.040
084 - Mosso	1.753	20	27	87	9	73	1	1.760
037 - Mottalciata	1.435	8	18	89	11	69	1	1.445
038 - Muzzano	675	-	7	24	-	19	-	673
039 - Netro	1.005	9	18	49	13	35	-	1.010
040 - Occhieppo Inferiore	3.935	26	65	206	14	159	4	3.943
041 - Occhieppo Superiore	2.948	24	25	133	6	124	1	2.956
042 - Pettinengo	1.590	12	27	48	5	56	-	1.567
043 - Piatto	535	2	7	17	-	20	1	527
044 - Piedicavallo	185	3	5	11	-	5	-	189
046 - Pollone	2.238	19	32	82	4	99	-	2.208
047 - Ponderano	3.851	21	34	214	16	156	2	3.896
048 - Portula	1.509	13	23	67	7	61	-	1.505
049 - Pralungo	2.729	21	39	84	6	61	1	2.734
050 - Pray	2.446	25	36	97	5	98	5	2.434
051 - Quaregna	1.314	12	9	77	3	69	-	1.325
052 - Quittengo	227	2	4	10	2	14	2	221
053 - Ronco Biellese	1.520	10	26	49	8	57	-	1.496
054 - Roppolo	884	7	14	52	5	22	-	907
055 - Rosazza	92	1	1	8	1	11	-	89
056 - Sagliano Micca	1.736	12	20	97	15	94	5	1.731
057 - Sala Biellese	623	4	12	36	7	29	-	622
058 - Salussola	2.010	11	26	113	8	65	-	2.043
060 - San Paolo Cervo	143	1	1	2	1	6	1	139
059 - Sandigliano	2.809	13	36	133	8	85	1	2.834
061 - Selve Marcone	94	1	-	9	-	4	-	100
062 - Soprana	842	6	12	19	1	33	1	822
063 - Sordevolo	1.339	18	22	68	8	57	1	1.346
064 - Sostegno	764	9	8	24	-	25	-	764
065 - Strona	1.233	10	15	43	4	54	1	1.217
066 - Tavigliano	953	8	16	44	4	36	-	953
067 - Ternengo	315	2	5	14	2	16	-	310
068 - Tollegno	2.657	15	38	136	12	92	6	2.678
069 - Torrazzo	205	2	2	7	1	8	-	204
070 - Trivero	6.742	46	91	179	30	213	4	6.663
071 - Valdengo	2.539	15	21	103	7	80	2	2.556
072 - Vallanzengo	240	3	3	15	-	19	1	236
073 - Valle Mosso	3.980	54	43	187	30	213	4	3.965
074 - Valle San Nicolao	1.118	8	12	61	9	39	-	1.136
075 - Veglio	659	9	14	23	6	34	4	643
076 - Verrone	1.143	5	3	57	-	47	-	1.155
077 - Vigliano Biellese	8.440	69	102	343	26	344	11	8.406
078 - Villa del Bosco	378	3	17	37	4	21	3	380
079 - Villanova Biellese	184	1	1	9	-	8	-	185
080 - Viverone	1.414	8	25	100	10	63	1	1.434
081 - Zimone	410	1	5	14	-	7	-	413
082 - Zubiena	1.276	13	18	69	3	54	1	1.286
083 - Zumaglia	1.104	8	12	39	2	25	1	1.114
<b>Totale</b>	<b>188.421</b>	<b>1.406</b>	<b>2.315</b>	<b>7.952</b>	<b>982</b>	<b>7.267</b>	<b>217</b>	<b>188.197</b>
103 - PROVINCIA DI VERBANO-CUSIO-OSSOLA								
001 - Antrona Schieranco	539	2	9	4	-	7	-	529
002 - Anzola d'Ossola	445	7	3	8	-	8	-	449
003 - Arizzano	2.038	19	26	94	8	116	1	2.009
004 - Arola	286	2	3	13	2	14	3	284

**Tavola 5.1 segue - Movimento anagrafico e popolazione residente al 1° gennaio e 31 dicembre per Comune - Anno 2004**

CODICE DEI COMUNI E COMUNI	Popolazione residente al 1.1.2004	Movimento naturale		Iscritti		Cancellati		Popolazione residente al 31.12.2004
		Nati vivi	Morti	In totale	Dall' estero	In totale	Per l'estero	
005 - Aurano	114	-	3	7	-	8	-	110
006 - Baceno	950	5	10	28	11	10	-	963
007 - Bannio Anzino	567	1	7	17	4	8	1	570
008 - Baveno	4.648	44	52	245	37	144	6	4.741
009 - Bee	677	9	1	66	12	51	2	700
010 - Belgirate	500	9	15	46	9	25	-	515
011 - Beura-Cardezza	1.367	11	14	28	8	38	1	1.354
012 - Bognanco	296	3	6	6	-	16	-	283
013 - Brovello-Carpugnino	590	5	7	38	3	19	-	607
014 - Calasca-Castiglione	758	-	14	10	2	13	-	741
015 - Cambiasca	1.552	8	18	55	11	68	1	1.529
016 - Cannero Riviera	1.075	8	7	45	9	44	2	1.077
017 - Cannobio	5.016	31	57	218	42	94	5	5.114
018 - Caprezzo	170	1	1	2	-	2	-	170
019 - Casale Corte Cerro	3.358	33	18	130	12	100	2	3.403
020 - Cavaglio-Spocchia	284	-	5	5	2	11	-	273
021 - Ceppo Morelli	387	6	8	4	2	5	-	384
022 - Cesara	604	5	5	21	4	8	-	617
023 - Cossogno	553	5	12	36	1	20	-	562
024 - Craveggia	733	4	5	38	3	14	1	756
025 - Crevoladossola	4.763	42	46	160	13	154	9	4.765
026 - Crodo	1.486	12	24	59	8	46	-	1.487
027 - Cursolo-Orasso	123	-	5	4	-	7	1	115
028 - Domodossola	18.475	126	206	574	114	535	36	18.434
029 - Druogno	957	8	8	24	7	26	2	955
030 - Falmenta	205	-	6	8	5	6	-	201
031 - Formazza	453	2	7	6	5	11	1	443
032 - Germagno	207	2	2	5	-	7	-	205
033 - Ghiffa	2.370	24	24	127	22	115	8	2.382
034 - Gignese	880	7	10	72	7	36	-	913
035 - Gravello-Loce	7.621	59	66	295	39	314	9	7.595
036 - Gurro	297	1	6	6	-	10	4	288
037 - Intragna	118	-	4	8	3	3	-	119
038 - Loreglia	283	1	3	7	-	9	1	279
039 - Macugnaga	649	8	8	22	3	24	2	647
040 - Madonna del Sasso	452	6	5	25	6	18	1	460
041 - Malesco	1.473	13	12	41	3	37	-	1.478
042 - Masera	1.455	15	18	54	10	23	2	1.483
043 - Massiola	170	1	3	4	-	3	-	169
044 - Mergozzo	2.075	26	20	98	21	82	5	2.097
045 - Miazzina	411	3	4	29	3	24	-	415
046 - Montecrestese	1.197	5	13	34	1	26	-	1.197
047 - Montescheno	453	3	6	16	1	14	-	452
048 - Nonio	890	15	8	36	-	36	1	897
049 - Oggebbio	896	9	5	63	17	41	1	922
050 - Omegna	15.755	149	166	554	107	382	9	15.910
051 - Ornavasso	3.274	31	40	120	17	108	3	3.277
052 - Pallanzeno	1.205	11	10	28	-	34	2	1.200
053 - Piedimulera	1.649	18	24	75	18	57	4	1.661
054 - Pieve Vergonte	2.689	13	27	70	7	65	1	2.680
055 - Premeno	772	9	10	39	12	34	-	776
056 - Premia	597	4	5	18	4	7	-	607
057 - Premosello-Chiovenda	2.061	18	27	58	9	68	2	2.042
058 - Quarna Sopra	309	-	5	3	-	5	-	302
059 - Quarna Sotto	428	4	6	26	2	20	-	432
060 - Re	797	5	8	18	1	7	1	805

**Tavola 5.1 segue - Movimento anagrafico e popolazione residente al 1° gennaio e 31 dicembre per Comune - Anno 2004**

CODICE DEI COMUNI E COMUNI	Popolazione residente al 1.1.2004	Movimento naturale		Iscritti		Cancellati		Popolazione residente al 31.12.2004
		Nati vivi	Morti	In totale	Dall' estero	In totale	Per l'estero	
061 - San Bernardino Verbo	1.186	11	11	70	2	51	1	1.205
062 - Santa Maria Maggiore	1.225	12	15	43	5	29	2	1.236
063 - Seppiana	178	2	3	1	-	2	-	176
064 - Stresa	4.919	44	61	283	61	119	4	5.066
065 - Toceno	759	7	7	15	1	24	2	750
066 - Trarego Viggiona	379	2	7	12	2	11	-	375
067 - Trasquera	238	3	4	16	2	6	-	247
068 - Trontano	1.705	9	21	45	5	54	3	1.684
069 - Valstrona	1.274	14	10	18	3	10	-	1.286
070 - Vanzone con San Carlo	494	7	10	9	7	18	-	482
071 - Varzo	2.200	16	28	55	12	34	6	2.209
072 - Verbania	30.548	279	370	1.306	329	967	32	30.796
073 - Viganella	189	-	3	3	-	4	-	185
074 - Vignone	1.124	12	9	76	3	53	-	1.150
075 - Villadossola	6.913	34	98	233	39	177	7	6.905
076 - Villette	254	2	6	4	3	4	-	250
077 - Vogogna	1.710	16	18	89	4	54	1	1.743
<b>Totale</b>	<b>160.697</b>	<b>1.338</b>	<b>1.834</b>	<b>6.228</b>	<b>1.125</b>	<b>4.854</b>	<b>188</b>	<b>161.575</b>
003 - PROVINCIA DI NOVARA								
001 - Agrade Conturbia	1.290	17	12	106	3	50	-	1.351
002 - Ameno	898	5	18	47	4	26	1	906
006 - Armeno	2.195	14	19	94	11	55	3	2.229
008 - Arona	14.426	100	155	641	110	599	14	14.413
012 - Barengo	924	12	19	25	5	26	1	916
016 - Bellinzago Novarese	8.649	74	85	377	36	297	12	8.718
018 - Biandrate	1.123	15	13	45	10	46	-	1.124
019 - Boca	1.206	12	20	51	5	54	3	1.195
021 - Bogogno	1.204	13	16	54	2	34	1	1.221
022 - Bolzano Novarese	1.050	15	14	25	1	30	-	1.046
025 - Borgo Ticino	4.150	40	26	222	32	157	6	4.229
023 - Borgolavezzaro	1.870	15	23	90	3	43	1	1.909
024 - Borgomanero	19.886	161	202	1.003	109	595	11	20.253
026 - Briga Novarese	2.740	30	25	106	11	92	4	2.759
027 - Briona	1.189	12	14	54	15	45	3	1.196
030 - Caltignaga	2.430	18	20	105	9	86	-	2.447
032 - Cameri	9.915	94	104	410	49	212	6	10.103
036 - Carpignano Sesia	2.533	17	23	87	19	42	5	2.572
037 - Casalbeltrame	851	6	10	59	1	23	-	883
039 - Casaleggio Novara	875	1	14	41	1	34	2	869
040 - Casalino	1.456	11	10	60	12	48	-	1.469
041 - Casalvolone	827	4	12	35	1	23	-	831
042 - Castellazzo Novarese	275	4	4	22	3	9	-	288
043 - Castelletto sopra Ticino	9.196	83	88	499	80	367	4	9.323
044 - Cavaglietto	422	3	2	8	4	14	-	417
045 - Cavaglio d'Agogna	1.325	5	16	52	7	29	2	1.337
047 - Cavallirio	1.255	10	14	39	4	36	-	1.254
049 - Cerano	6.753	48	75	281	41	215	-	6.792
051 - Colazza	430	2	3	45	6	31	-	443
052 - Comignago	1.004	9	8	71	6	25	1	1.051
055 - Cressa	1.458	11	16	59	1	32	-	1.480
058 - Cureggio	2.281	15	27	110	5	76	2	2.303
060 - Divignano	1.311	10	14	54	11	44	1	1.317
062 - Dormelletto	2.523	23	20	164	36	144	4	2.546
065 - Fara Novarese	2.077	20	21	75	10	66	7	2.085
066 - Fontaneto d'Agogna	2.618	24	29	134	23	96	-	2.651

**Tavola 5.1 segue - Movimento anagrafico e popolazione residente al 1° gennaio e 31 dicembre per Comune - Anno 2004**

CODICE DEI COMUNI E COMUNI	Popolazione residente al 1.1.2004	Movimento naturale		Iscritti		Cancellati		Popolazione residente al 31.12.2004
		Nati vivi	Morti	In totale	Dall' estero	In totale	Per l'estero	
068 - Galliate	14.210	160	140	583	114	390	-	14.423
069 - Garbagna Novarese	973	6	14	95	5	37	1	1.023
070 - Gargallo	1.706	15	13	70	7	48	2	1.730
071 - Gattico	3.229	29	35	149	14	105	-	3.267
073 - Ghemme	3.693	25	42	115	26	104	4	3.687
076 - Gozzano	6.004	38	63	200	38	230	3	5.949
077 - Granozzo con Monticello	1.231	10	9	95	3	53	2	1.274
079 - Grignasco	4.821	42	85	155	14	130	16	4.803
082 - Invorio	3.820	32	33	265	22	126	4	3.958
083 - Landiona	605	2	4	11	-	14	-	600
084 - Lesa	2.433	16	23	165	25	121	2	2.470
088 - Maggiora	1.747	17	27	99	13	73	-	1.763
090 - Mandello Vitta	278	2	5	9	2	12	-	272
091 - Marano Ticino	1.509	12	9	58	11	46	2	1.524
093 - Massino Visconti	1.090	8	9	63	13	46	-	1.106
095 - Meina	2.357	27	31	182	21	128	5	2.407
097 - Mezzomerico	1.000	14	12	36	4	33	1	1.005
098 - Miasino	945	13	16	62	3	54	3	950
100 - Momo	2.702	20	25	76	13	60	4	2.713
103 - Nebbiuno	1.682	15	19	129	15	98	-	1.709
104 - Nibbiola	736	8	9	54	8	27	1	762
106 - Novara	102.260	936	980	3.414	945	2.884	74	102.746
108 - Oleggio	12.412	115	146	474	67	365	13	12.490
109 - Oleggio Castello	1.900	21	17	91	6	95	3	1.900
112 - Orta San Giulio	1.167	13	23	61	5	48	-	1.170
114 - Paruzzaro	1.632	8	14	130	11	46	7	1.710
115 - Pella	1.184	11	10	53	6	79	-	1.159
116 - Pettenasco	1.313	9	14	48	7	38	-	1.318
119 - Pisano	800	3	13	58	20	32	-	816
120 - Pogno	1.525	16	19	104	7	70	1	1.556
121 - Pombia	1.829	21	14	107	8	109	4	1.834
122 - Prato Sesia	1.957	19	21	69	6	63	-	1.961
129 - Recetto	848	7	14	40	-	16	-	865
130 - Romagnano Sesia	4.208	26	69	159	12	162	-	4.162
131 - Romentino	4.364	41	45	240	33	164	2	4.436
133 - San Maurizio d'Opaglio	3.082	28	24	110	8	132	-	3.064
134 - San Nazzaro Sesia	741	5	15	21	2	24	-	728
135 - San Pietro Mosezzo	1.797	22	15	48	5	63	-	1.789
138 - Sillavengo	579	3	4	17	-	16	-	579
139 - Sizzano	1.458	16	15	34	8	41	1	1.452
140 - Soriso	747	6	11	37	5	33	-	746
141 - Sozzago	924	11	13	66	2	35	1	953
143 - Suno	2.819	19	56	84	11	64	-	2.802
144 - Terdobiate	464	7	9	21	-	18	-	465
146 - Tornaco	863	7	13	40	2	27	1	870
149 - Trecale	17.704	194	138	805	160	537	10	18.028
153 - Vaprio d'Agogna	973	7	11	37	7	26	-	980
154 - Varallo Pombia	4.521	41	40	237	20	161	5	4.598
157 - Veruno	1.722	18	18	64	13	64	5	1.722
158 - Vespolate	2.051	11	31	103	9	80	2	2.054
159 - Vicolungo	860	7	13	35	4	32	-	857
164 - Vinzaglio	599	6	5	41	1	29	-	612
<b>Totale</b>	<b>350.689</b>	<b>3.118</b>	<b>3.644</b>	<b>14.869</b>	<b>2.447</b>	<b>11.289</b>	<b>273</b>	<b>353.743</b>
004 - PROVINCIA DI CUNEO								
001 - Acceglio	177	1	6	3	-	8	-	167

**Tavola 5.1 segue - Movimento anagrafico e popolazione residente al 1° gennaio e 31 dicembre per Comune - Anno 2004**

CODICE DEI COMUNI E COMUNI	Popolazione residente al 1.1.2004	Movimento naturale		Iscritti		Cancellati		Popolazione residente al 31.12.2004
		Nati vivi	Morti	In totale	Dall' estero	In totale	Per l'estero	
002 - Aisone	257	2	4	16	4	2	-	269
003 - Alba	30.034	239	289	1.092	225	993	39	30.083
004 - Albaretto della Torre	252	-	2	11	1	12	-	249
005 - Alto	111	2	1	2	-	1	-	113
006 - Argentera	101	-	1	8	-	3	-	105
007 - Arguello	176	-	2	14	1	4	-	184
008 - Bagnasco	1.048	9	15	44	4	43	-	1.043
009 - Bagnolo Piemonte	5.631	62	69	254	62	174	-	5.704
010 - Baldissero d'Alba	1.094	7	10	22	6	30	1	1.083
011 - Barbaresco	652	6	12	27	8	17	-	656
012 - Barge	7.404	64	72	334	116	159	4	7.571
013 - Barolo	683	6	9	41	6	24	1	697
014 - Bastia Mondovì	645	13	7	22	-	13	-	660
015 - Battifollo	259	-	6	6	-	7	-	252
016 - Beinette	2.787	43	23	210	29	119	2	2.898
017 - Bellino	172	-	3	5	-	9	-	165
018 - Belvedere Langhe	391	3	4	16	5	22	-	384
019 - Bene Vagienna	3.393	38	50	162	32	123	6	3.420
020 - Benevello	451	2	2	9	1	9	-	451
021 - Bergolo	80	-	2	5	2	3	-	80
022 - Bernezzo	3.135	28	26	160	9	102	5	3.195
023 - Bonvicino	123	-	4	6	4	3	-	122
025 - Borgo San Dalmazzo	11.609	121	99	552	62	441	8	11.742
024 - Borgomale	391	4	5	19	4	10	-	399
026 - Bosa	210	-	4	4	2	2	-	208
027 - Bossolasco	697	9	11	21	6	30	1	686
028 - Boves	9.380	103	88	338	53	226	9	9.507
029 - Bra	28.541	272	260	1.007	282	741	25	28.819
030 - Briaglia	320	2	10	13	-	11	1	314
031 - Briga Alta	59	1	-	-	-	4	-	56
032 - Brondello	352	1	4	12	3	12	-	349
033 - Brossasco	1.113	10	12	34	5	22	-	1.123
034 - Busca	9.591	82	78	306	63	230	9	9.671
035 - Camerana	707	5	9	15	-	9	-	709
036 - Camo	221	2	3	2	1	7	-	215
037 - Canale	5.437	61	48	283	69	189	2	5.544
038 - Canosio	90	2	2	2	-	-	-	92
039 - Caprauna	128	-	2	4	-	2	-	128
040 - Caraglio	6.415	68	73	249	33	183	9	6.476
041 - Caramagna Piemonte	2.776	24	32	156	11	71	-	2.853
042 - Cardè	1.073	11	8	20	3	19	-	1.077
043 - Carrù	4.101	42	52	192	37	122	4	4.161
044 - Cartignano	168	1	1	7	-	3	-	172
045 - Casalgrasso	1.398	12	16	37	9	78	1	1.353
046 - Castagnito	1.833	28	18	131	24	99	3	1.875
047 - Casteldelfino	217	1	8	4	-	6	-	208
048 - Castellar	254	2	5	10	-	8	-	253
049 - Castelletto Stura	1.165	11	13	51	6	35	1	1.179
050 - Castelletto Uzzone	360	6	5	8	1	5	-	364
051 - Castellinaldo	861	3	8	43	10	18	-	881
052 - Castellino Tanaro	341	1	6	10	1	11	-	335
053 - Castelmagno	115	-	3	2	-	10	3	104
054 - Castelnuovo di Ceva	125	2	2	8	1	6	-	127
055 - Castiglione Falletto	638	3	9	37	12	26	-	643
056 - Castiglione Tinella	848	8	10	34	12	14	-	866
057 - Castino	526	1	8	12	5	6	-	525

**Tavola 5.1 segue - Movimento anagrafico e popolazione residente al 1° gennaio e 31 dicembre per Comune - Anno 2004**

CODICE DEI COMUNI E COMUNI	Popolazione residente al 1.1.2004	Movimento naturale		Iscritti		Cancellati		Popolazione residente al 31.12.2004
		Nati vivi	Morti	In totale	Dall' estero	In totale	Per l'estero	
058 - Cavallerleone	572	1	3	26	7	18	-	578
059 - Cavallermaggiore	5.149	64	46	144	29	151	-	5.160
060 - Celle di Macra	110	3	3	5	-	1	-	114
061 - Centallo	6.343	74	43	176	35	182	4	6.368
062 - Ceresole Alba	2.090	19	16	59	14	60	3	2.092
063 - Cerretto Langhe	469	4	16	21	7	15	-	463
064 - Cervasca	4.309	47	35	173	16	134	4	4.360
065 - Cervere	1.939	22	30	72	10	71	-	1.932
066 - Ceva	5.781	48	67	213	68	180	12	5.795
067 - Cherasco	7.506	83	79	344	49	230	6	7.624
068 - Chiusa di Pesio	3.696	39	45	154	30	135	2	3.709
069 - Cigliè	186	3	4	3	1	3	-	185
070 - Cissone	81	1	1	4	-	3	-	82
071 - Clavesana	844	9	11	30	3	27	-	845
072 - Corneliano d'Alba	1.965	19	33	84	14	56	-	1.979
073 - Cortemilia	2.531	15	40	62	18	57	1	2.511
074 - Cossano Belbo	1.057	8	14	34	11	17	1	1.068
075 - Costigliole Saluzzo	3.135	30	42	169	51	80	-	3.212
076 - Cravanzana	406	4	14	9	1	11	-	394
077 - Crissolo	211	3	5	12	-	17	-	204
078 - Cuneo	54.875	498	541	1.667	355	1.585	54	54.914
079 - Demonte	2.019	12	34	62	7	40	3	2.019
080 - Diano d'Alba	3.083	29	21	155	28	134	2	3.112
081 - Dogliani	4.622	46	56	131	42	107	7	4.636
082 - Dronero	7.096	61	97	286	77	204	6	7.142
083 - Elva	114	-	1	2	-	1	-	114
084 - Entracque	828	11	7	22	2	18	1	836
085 - Envie	1.923	27	29	94	25	44	1	1.971
086 - Farigliano	1.758	16	16	80	18	72	5	1.766
087 - Faule	419	6	4	24	8	20	-	425
088 - Feisoglio	382	-	1	8	2	6	-	383
089 - Fossano	24.085	207	202	705	182	597	24	24.198
090 - Frabosa Soprana	841	4	15	23	5	18	-	835
091 - Frabosa Sottana	1.456	14	18	85	5	75	2	1.462
092 - Frassinò	303	1	5	14	4	12	-	301
093 - Gaiola	478	4	6	13	1	12	1	477
094 - Gambasca	361	4	6	31	1	8	-	382
095 - Gressano	3.507	21	60	105	33	68	12	3.505
096 - Genola	2.396	23	23	95	10	111	2	2.380
097 - Gorzegno	369	2	7	4	2	6	-	362
098 - Gottasecca	189	1	2	5	1	2	-	191
099 - Govone	1.971	16	20	64	2	40	1	1.991
100 - Grinzane Cavour	1.857	14	12	88	9	84	-	1.863
101 - Guarene	3.137	31	24	163	16	116	3	3.191
102 - Igliaño	80	-	1	2	-	1	-	80
103 - Isasca	100	-	-	-	-	3	-	97
105 - La Morra	2.632	25	29	124	43	84	2	2.668
104 - Lagnasco	1.320	10	19	25	6	28	-	1.308
106 - Lequio Berria	527	3	7	31	5	12	-	542
107 - Lequio Tanaro	707	9	10	52	7	27	1	731
108 - Lesegno	862	10	14	51	17	41	-	868
109 - Levice	251	1	7	3	-	6	-	242
110 - Limone Piemonte	1.554	11	14	64	6	43	-	1.572
111 - Lisisio	252	1	7	10	1	19	-	237
112 - Macra	63	1	-	5	-	6	-	63
113 - Magliano Alfieri	1.697	13	21	77	4	40	1	1.726



**Tavola 5.1 segue - Movimento anagrafico e popolazione residente al 1° gennaio e 31 dicembre per Comune - Anno 2004**

CODICE DEI COMUNI E COMUNI	Popolazione residente al 1.1.2004	Movimento naturale		Iscritti		Cancellati		Popolazione residente al 31.12.2004
		Nati vivi	Morti	In totale	Dall' estero	In totale	Per l'estero	
114 - Magliano Alpi	2.135	20	28	84	17	66	2	2.145
115 - Mango	1.360	14	17	56	16	54	-	1.359
116 - Manta	3.337	45	41	189	14	138	4	3.392
117 - Marene	2.759	32	20	97	6	65	1	2.803
118 - Margarita	1.329	10	17	65	13	45	1	1.342
119 - Marmora	95	-	1	3	-	-	-	97
120 - Marsaglia	298	3	2	9	1	9	-	299
121 - Martiniana Po	701	6	8	38	7	44	-	693
122 - Melle	353	2	10	5	-	10	1	340
123 - Moiola	290	2	3	11	-	18	2	282
124 - Mombarcaro	311	1	5	17	2	5	-	319
125 - Mombasiglio	632	8	4	15	1	15	-	636
126 - Monastero di Vasco	1.203	8	18	50	5	29	3	1.214
127 - Monasterolo Casotto	117	1	1	6	1	3	-	120
128 - Monasterolo di Savigliano	1.175	10	11	43	6	17	-	1.200
129 - Monchiero	543	8	5	42	9	28	1	560
130 - Mondovì	21.969	193	225	813	172	682	44	22.068
131 - Monesiglio	759	7	14	26	5	34	-	744
132 - Monforte d'Alba	1.957	24	37	85	31	53	1	1.976
133 - Montà	4.351	48	43	168	28	79	-	4.445
134 - Montaldo di Mondovì	595	4	8	27	5	19	-	599
135 - Montaldo Roero	877	12	13	36	4	23	-	889
136 - Montanera	724	10	5	16	7	18	2	727
137 - Montelupo Albese	495	3	7	35	6	32	1	494
138 - Montemale di Cuneo	223	2	5	20	-	7	-	233
139 - Monterosso Grana	586	6	9	51	12	37	-	597
140 - Monteu Roero	1.628	8	27	62	10	44	-	1.627
141 - Montezemolo	328	2	1	8	-	61	-	276
142 - Monticello d'Alba	1.992	11	23	113	16	90	4	2.003
143 - Moretta	4.140	53	37	128	26	58	-	4.226
144 - Morozzo	1.971	29	28	69	12	56	-	1.985
145 - Murazzano	849	8	13	26	10	34	-	836
146 - Murello	925	10	13	36	4	54	1	904
147 - Narzole	3.359	42	50	133	43	143	-	3.341
148 - Neive	2.967	20	37	140	35	48	4	3.042
149 - Neviglie	416	1	5	16	2	9	2	419
150 - Niella Belbo	415	2	6	17	1	4	-	424
151 - Niella Tanaro	1.015	7	19	56	6	38	1	1.021
152 - Novello	955	12	8	43	8	34	3	968
153 - Nucetto	456	2	7	14	2	14	3	451
154 - Oncino	90	-	-	3	-	-	-	93
155 - Ormea	1.921	6	34	39	7	28	-	1.904
156 - Ostana	71	1	3	3	-	4	-	68
157 - Paesana	3.063	26	57	85	26	90	2	3.027
158 - Pagno	564	6	8	18	-	16	-	564
159 - Pamparato	397	-	6	18	-	11	-	398
160 - Paroldo	242	-	5	6	-	4	-	239
161 - Perletto	321	2	4	6	1	4	2	321
162 - Perlo	123	-	3	3	-	2	-	121
163 - Peveragno	5.261	47	65	186	20	153	3	5.276
164 - Pezzolo Valle Uzzone	372	2	7	7	-	16	3	358
165 - Pianfei	1.928	22	20	116	14	66	5	1.980
166 - Piasco	2.794	32	32	98	11	65	3	2.827
167 - Pietraporzio	107	-	6	2	1	4	-	99
168 - Piobesi d'Alba	1.133	12	11	69	14	33	-	1.170
169 - Piozzo	981	9	17	34	6	23	2	984

**Tavola 5.1 segue - Movimento anagrafico e popolazione residente al 1° gennaio e 31 dicembre per Comune - Anno 2004**

CODICE DEI COMUNI E COMUNI	Popolazione residente al 1.1.2004	Movimento naturale		Iscritti		Cancellati		Popolazione residente al 31.12.2004
		Nati vivi	Morti	In totale	Dall' estero	In totale	Per l'estero	
170 - Pocapaglia	2.847	24	14	91	13	68	1	2.880
171 - Polonghera	1.149	6	10	37	7	48	-	1.134
172 - Pontechianale	203	1	3	7	5	6	-	202
173 - Pradives	314	2	6	5	3	9	1	306
174 - Prazzo	202	3	4	7	-	3	-	205
175 - Priero	450	3	10	49	8	15	-	477
176 - Priocca	1.971	11	22	51	7	32	1	1.979
177 - Priola	765	9	15	14	4	8	-	765
178 - Prunetto	493	6	5	14	4	16	-	492
179 - Racconigi	9.825	96	109	321	63	247	14	9.886
180 - Revello	4.219	45	50	121	14	99	3	4.236
181 - Rifreddo	1.056	14	17	40	9	22	-	1.071
182 - Rittana	141	-	2	4	-	3	-	140
183 - Roaschia	163	-	2	13	1	7	-	167
184 - Roascio	80	-	1	1	-	-	-	80
185 - Robilante	2.340	20	23	86	15	61	1	2.362
186 - Roburent	551	-	10	39	6	21	-	559
188 - Rocca Cigliè	151	1	3	4	-	4	-	149
189 - Rocca de' Baldi	1.646	9	32	67	5	34	-	1.656
187 - Roccabruna	1.486	9	10	38	4	41	1	1.482
190 - Roccaforte Mondovì	2.063	18	35	94	17	86	3	2.054
191 - Roccasparvera	707	6	7	33	5	39	-	700
192 - Roccavione	2.809	23	19	140	11	105	-	2.848
193 - Rocchetta Belbo	193	-	2	9	-	8	2	192
194 - Roddi	1.385	11	14	81	6	37	1	1.426
195 - Roddino	370	2	4	30	4	12	-	386
196 - Rodello	935	11	10	64	12	30	1	970
197 - Rossana	940	11	7	40	12	34	-	950
198 - Ruffia	332	5	5	15	4	10	-	337
199 - Sale delle Langhe	513	4	9	19	5	18	-	509
200 - Sale San Giovanni	183	2	2	6	-	8	-	181
201 - Saliceto	1.466	4	24	40	9	46	-	1.440
202 - Salmour	703	7	9	46	5	31	-	716
203 - Saluzzo	16.080	130	186	672	185	543	28	16.153
204 - Sambuco	89	4	3	3	-	1	-	92
205 - Sampeyre	1.129	5	19	40	7	26	8	1.129
206 - San Benedetto Belbo	196	-	8	7	2	5	-	190
207 - San Damiano Macra	459	-	9	13	3	12	1	451
210 - San Michele Mondovì	2.056	16	23	97	4	82	1	2.064
208 - Sanfrè	2.546	22	32	142	9	76	1	2.602
209 - Sanfront	2.628	17	34	74	11	43	1	2.642
211 - Sant'Albano Stura	2.165	24	15	67	12	56	-	2.185
212 - Santa Vittoria d'Alba	2.585	19	27	139	32	125	2	2.591
213 - Santo Stefano Belbo	3.996	24	38	128	38	89	4	4.021
214 - Santo Stefano Roero	1.282	11	18	65	5	26	-	1.314
215 - Savigliano	20.259	249	226	558	154	384	12	20.456
216 - Scagnello	204	3	3	6	1	1	1	209
217 - Scarnafigi	1.915	28	15	63	3	55	3	1.936
218 - Serralunga d'Alba	512	1	8	28	10	26	-	507
219 - Serravalle Langhe	341	4	5	8	2	8	1	340
220 - Sinio	474	1	9	22	6	17	2	471
221 - Somano	406	4	9	7	2	9	-	399
222 - Sommariva del Bosco	5.868	42	73	231	41	145	1	5.923
223 - Sommariva Perno	2.746	32	34	114	18	58	-	2.800
224 - Stroppa	100	-	5	8	1	5	-	98
225 - Tarantasca	1.989	30	11	65	6	71	3	2.002

**Tavola 5.1 segue - Movimento anagrafico e popolazione residente al 1° gennaio e 31 dicembre per Comune - Anno 2004**

CODICE DEI COMUNI E COMUNI	Popolazione residente al 1.1.2004	Movimento naturale		Iscritti		Cancellati		Popolazione residente al 31.12.2004
		Nati vivi	Morti	In totale	Dall' estero	In totale	Per l'estero	
226 - Torre Bormida	220	-	3	5	-	6	3	216
227 - Torre Mondovì	512	1	10	29	10	11	-	521
228 - Torre San Giorgio	688	4	4	30	5	22	-	696
229 - Torresina	64	-	2	3	-	1	-	64
230 - Treiso	769	7	7	24	8	29	1	764
231 - Trezzo Tinella	353	4	4	5	-	8	-	350
232 - Trinità	2.004	19	31	68	7	55	4	2.005
233 - Valdieri	941	5	11	33	1	18	-	950
234 - Valgrana	809	4	11	32	7	19	-	815
235 - Valloriate	159	1	4	3	-	1	-	158
236 - Valmala	60	1	1	3	-	2	-	61
237 - Venasca	1.542	14	21	70	13	42	-	1.563
238 - Verduno	513	8	4	26	8	20	1	523
239 - Vernante	1.303	9	24	39	3	20	-	1.307
240 - Verzuolo	6.347	52	72	236	50	184	4	6.379
241 - Vezza d'Alba	2.100	17	25	80	17	42	2	2.130
242 - Vicoforte	3.099	25	41	147	13	127	2	3.103
243 - Vignolo	2.065	24	23	104	9	58	1	2.112
244 - Villafalletto	2.862	33	20	109	30	84	1	2.900
245 - Villanova Mondovì	5.430	58	51	228	37	159	4	5.506
246 - Villanova Solaro	800	6	10	7	2	15	-	788
247 - Villar San Costanzo	1.410	16	7	67	3	40	-	1.446
248 - Vinadio	726	4	15	26	6	23	3	718
249 - Viola	461	4	11	24	3	8	-	470
250 - Vottignasco	581	3	5	17	2	21	-	575
<b>Totale</b>	<b>566.062</b>	<b>5.251</b>	<b>6.245</b>	<b>21.415</b>	<b>4.205</b>	<b>16.496</b>	<b>520</b>	<b>569.987</b>
005 - PROVINCIA DI ASTI								
001 - Agliano Terme	1.664	5	31	57	7	37	-	1.658
002 - Albugnano	475	2	11	42	9	22	-	486
003 - Antignano	988	5	16	51	10	26	-	1.002
004 - Aramengo	639	6	10	39	4	35	-	639
005 - Asti	73.120	591	741	2.187	508	1.723	61	73.434
006 - Azzano d'Asti	402	3	5	16	-	26	-	390
007 - Baldichieri d'Asti	1.020	7	14	47	9	60	-	1.000
008 - Belveglio	328	2	6	12	4	6	4	330
009 - Berzano di San Pietro	435	5	6	30	6	24	3	440
010 - Bruno	380	1	8	17	5	11	-	379
011 - Bubbio	922	5	19	24	7	15	3	917
012 - Buttigliera d'Asti	2.095	23	30	135	5	59	1	2.164
013 - Calamandrana	1.626	14	22	81	11	60	-	1.639
014 - Calliano	1.424	11	20	87	8	59	4	1.443
015 - Calosso	1.294	17	23	71	24	61	-	1.298
016 - Camerano Casasco	506	5	12	13	4	10	-	502
017 - Canelli	10.325	100	100	285	65	313	13	10.297
018 - Cantarana	843	7	9	61	10	39	1	863
019 - Capriglio	310	1	5	12	1	10	-	308
020 - Casorzo	666	3	12	33	4	32	-	658
021 - Cassinasco	619	4	6	42	17	20	-	639
022 - Castagnole delle Lanze	3.714	41	41	126	28	129	3	3.711
023 - Castagnole Monferrato	1.226	6	16	81	6	59	1	1.238
024 - Castel Boglione	655	3	12	37	13	38	-	645
032 - Castel Rocchero	384	1	4	19	2	15	-	385
025 - Castell'Alfero	2.695	18	27	165	12	115	1	2.736
026 - Castellerò	285	3	-	19	-	10	-	297
027 - Castelletto Molina	180	-	1	17	2	12	-	184

**Tavola 5.1 segue - Movimento anagrafico e popolazione residente al 1° gennaio e 31 dicembre per Comune - Anno 2004**

CODICE DEI COMUNI E COMUNI	Popolazione residente al 1.1.2004	Movimento naturale		Iscritti		Cancellati		Popolazione residente al 31.12.2004
		Nati vivi	Morti	In totale	Dall' estero	In totale	Per l'estero	
028 - Castello di Annone	1.859	12	11	85	16	77	4	1.868
029 - Castelnuovo Belbo	914	3	14	54	9	26	1	931
030 - Castelnuovo Calcea	788	5	13	31	4	17	-	794
031 - Castelnuovo Don Bosco	3.078	30	45	166	21	128	3	3.101
033 - Cellarengo	640	11	13	36	7	23	-	651
034 - Celle Enomondo	468	4	9	22	1	24	-	461
035 - Cerreto d'Asti	245	1	4	22	-	11	-	253
036 - Cerro Tanaro	615	6	8	24	4	22	-	615
037 - Cessole	435	2	8	17	6	17	2	429
038 - Chiusano d'Asti	232	2	2	9	1	5	-	236
039 - Cinaglio	484	5	8	22	2	33	-	470
040 - Cisterna d'Asti	1.251	13	17	41	6	31	1	1.257
041 - Coazzolo	298	3	3	12	5	9	-	301
042 - Cocconato	1.612	12	24	92	14	63	3	1.629
044 - Corsione	183	-	6	10	-	4	1	183
045 - Cortandone	291	2	7	18	-	16	-	288
046 - Cortanze	274	1	7	13	2	15	-	266
047 - Cortazzone	622	6	7	35	6	19	-	637
048 - Cortiglione	561	5	12	26	4	15	-	565
049 - Cossombrato	493	3	4	27	5	26	3	493
050 - Costigliole d'Asti	5.940	53	82	205	45	153	9	5.963
051 - Cunico	498	6	8	23	4	23	1	496
052 - Dusino San Michele	950	7	13	46	2	39	2	951
053 - Ferrere	1.525	14	20	79	8	56	-	1.542
054 - Fontanile	564	4	5	32	7	23	-	572
055 - Frinco	701	4	7	80	1	26	-	752
056 - Grana	624	3	7	19	5	11	1	628
057 - Grazzano Badoglio	656	6	15	24	5	16	-	655
058 - Incisa Scapaccino	2.105	12	28	103	26	80	2	2.112
059 - Isola d'Asti	2.068	15	28	93	7	70	-	2.078
060 - Loazzolo	378	2	5	5	1	24	2	356
061 - Maranzana	309	1	7	26	5	12	-	317
062 - Mareto	368	-	4	17	2	11	-	370
063 - Moasca	428	4	5	8	-	13	-	422
064 - Mombaldone	265	-	7	5	1	6	-	257
065 - Mombaruzzo	1.174	7	19	57	9	41	-	1.178
066 - Mombercelli	2.256	21	34	88	18	57	3	2.274
067 - Monale	929	9	18	63	9	35	-	948
068 - Monastero Bormida	976	5	16	29	5	16	-	978
069 - Moncalvo	3.303	30	42	116	25	88	2	3.319
070 - Moncucco Torinese	810	10	5	47	-	46	1	816
071 - Mongardino	982	4	14	54	3	37	-	989
072 - Montabone	364	2	3	16	3	22	-	357
073 - Montafia	953	9	9	74	6	41	-	986
074 - Montaldo Scarampi	697	9	14	40	2	28	-	704
075 - Montechiaro d'Asti	1.396	21	23	69	15	51	1	1.412
076 - Montegrosso d'Asti	2.133	29	33	92	13	80	4	2.141
077 - Montemagno	1.211	10	27	58	8	38	-	1.214
121 - Montiglio Monferrato	1.705	11	50	93	7	66	1	1.693
079 - Moransengo	232	-	2	7	2	10	-	227
080 - Nizza Monferrato	9.950	73	122	412	90	286	19	10.027
081 - Olmo Gentile	96	-	1	6	-	1	-	100
082 - Passerano Marmorito	453	5	11	23	4	16	-	454
083 - Penango	556	3	3	24	8	14	-	566
084 - Plea	582	4	11	35	2	18	-	592
085 - Pino d'Asti	239	2	1	13	1	28	-	225

**Tavola 5.1 segue - Movimento anagrafico e popolazione residente al 1° gennaio e 31 dicembre per Comune - Anno 2004**

CODICE DEI COMUNI E COMUNI	Popolazione residente al 1.1.2004	Movimento naturale		Iscritti		Cancellati		Popolazione residente al 31.12.2004
		Nati vivi	Morti	In totale	Dall' estero	In totale	Per l'estero	
086 - Piovà Massaia	670	2	9	35	5	22	-	676
087 - Portacomaro	1.973	17	26	89	6	77	1	1.976
088 - Quaranti	198	2	1	8	-	4	-	203
089 - Refrancore	1.620	9	23	70	7	52	-	1.624
090 - Revigliasco d'Asti	878	4	7	29	-	39	1	865
091 - Roatto	379	4	7	26	4	17	-	385
092 - Robella	552	3	8	26	2	28	-	545
093 - Rocca d'Arazzo	948	5	20	53	1	44	-	942
094 - Roccaverano	496	-	16	14	2	21	-	473
095 - Rocchetta Palafea	403	-	4	19	5	17	-	401
096 - Rocchetta Tanaro	1.424	14	17	69	11	36	1	1.454
097 - San Damiano d'Asti	7.960	96	86	277	90	223	1	8.024
098 - San Giorgio Scarampi	125	-	3	4	3	4	-	122
099 - San Martino Alfieri	698	6	12	33	-	8	-	717
100 - San Marzano Oliveto	1.041	13	13	51	3	31	-	1.061
101 - San Paolo Solbrito	1.116	12	4	66	5	63	-	1.127
103 - Scurzolengo	638	5	14	23	3	35	7	617
104 - Serole	162	-	2	7	1	1	-	166
105 - Sessame	281	-	7	12	-	5	1	281
106 - Settime	562	2	5	20	4	18	-	561
107 - Soglio	150	2	1	14	-	1	-	164
108 - Tigliole	1.656	15	24	77	7	48	-	1.676
109 - Tonco	885	3	12	61	5	42	-	895
110 - Tonengo	194	1	3	12	1	8	-	196
111 - Vaglio Serra	310	4	3	8	-	26	-	293
112 - Valfenera	2.219	17	27	125	9	69	3	2.265
113 - Vesime	689	4	12	21	1	19	-	683
114 - Viale	254	3	-	24	2	12	-	269
115 - Viarigi	986	5	13	45	2	37	7	986
116 - Vigliano d'Asti	819	7	21	53	14	35	1	823
119 - Villa San Secondo	379	3	7	30	4	20	-	385
117 - Villafranca d'Asti	3.010	30	38	140	20	101	2	3.041
118 - Villanova d'Asti	4.919	74	38	233	51	161	1	5.027
120 - Vinchio	686	8	13	17	4	33	5	665
<b>Totale</b>	<b>212.219</b>	<b>1.780</b>	<b>2.624</b>	<b>8.540</b>	<b>1.515</b>	<b>6.546</b>	<b>192</b>	<b>213.369</b>
006 - PROVINCIA DI ALESSANDRIA								
001 - Acqui Terme	20.146	121	273	694	95	546	18	20.142
002 - Albera Ligure	351	2	10	14	2	8	-	349
003 - Alessandria	85.939	818	1.076	6.900	874	2.049	67	90.532
004 - Alfiano Natta	772	2	15	37	1	17	-	779
005 - Alice Bel Colle	807	1	13	24	1	39	-	780
006 - Alluvioni Cambiò	1.029	8	8	21	2	37	-	1.013
007 - Altavilla Monferrato	488	6	10	31	6	10	-	505
008 - Alzano Scrivia	405	1	4	25	3	18	-	409
009 - Arquata Scrivia	5.819	34	75	235	29	165	3	5.848
010 - Avolasca	295	2	11	17	4	11	-	292
011 - Balzola	1.466	9	24	36	2	47	1	1.440
012 - Basaluzzo	1.906	8	33	111	12	57	-	1.935
013 - Bassignana	1.794	8	28	78	5	53	-	1.799
014 - Belforte Monferrato	433	6	6	19	-	20	1	432
015 - Bergamasco	744	5	16	34	3	20	-	747
016 - Berzano di Tortona	146	1	3	9	-	-	-	153
017 - Bistagno	1.791	8	26	79	21	47	-	1.805
018 - Borghetto di Borbera	1.973	12	25	90	16	57	-	1.993
020 - Borgo San Martino	1.357	8	23	71	12	34	-	1.379

**Tavola 5.1 segue - Movimento anagrafico e popolazione residente al 1° gennaio e 31 dicembre per Comune - Anno 2004**

CODICE DEI COMUNI E COMUNI	Popolazione residente al 1.1.2004	Movimento naturale		Iscritti		Cancellati		Popolazione residente al 31.12.2004
		Nati vivi	Morti	In totale	Dall' estero	In totale	Per l'estero	
019 - Borgoratto Alessandrino	590	2	11	22	-	5	-	598
021 - Bosco Marengo	2.477	19	23	129	9	105	-	2.497
022 - Bosio	1.171	10	19	47	6	26	-	1.183
023 - Bozzole	305	2	3	12	-	5	-	311
024 - Brignano-Frascata	492	-	14	12	1	8	-	482
025 - Cabella Ligure	627	3	18	14	5	23	2	603
026 - Camagna Monferrato	547	2	7	17	1	13	-	546
027 - Camino	748	3	13	56	5	31	-	763
028 - Cantalupo Ligure	556	3	5	19	-	21	-	552
029 - Capriata d'Orba	1.853	17	30	64	5	42	2	1.862
030 - Carbonara Scrivia	998	2	8	63	9	41	1	1.014
031 - Carentino	296	8	7	21	6	7	-	311
032 - Carezzano	444	1	11	12	-	17	-	429
033 - Carpeneto	912	3	16	41	2	17	1	923
034 - Carrega Ligure	121	-	7	4	-	5	-	113
035 - Carrosio	458	3	8	23	1	8	-	468
036 - Cartosio	788	7	6	22	-	29	-	782
037 - Casal Cermelli	1.195	16	20	67	23	50	-	1.208
039 - Casale Monferrato	35.459	256	504	1.056	324	939	35	35.328
038 - Casaleggio Boiro	370	3	5	28	1	17	-	379
040 - Casalnoceto	901	11	11	44	6	38	-	907
041 - Casasco	158	2	6	8	3	21	-	141
042 - Cassano Spinola	1.861	5	22	74	20	55	9	1.863
043 - Cassine	3.043	15	68	115	25	90	-	3.015
044 - Cassinelle	872	1	18	50	8	22	-	883
045 - Castellania	97	1	1	4	-	2	-	99
046 - Castellar Guidobono	398	6	8	15	4	7	-	404
047 - Castellazzo Bormida	4.324	30	56	234	57	104	1	4.428
048 - Castelletto d'Erro	144	-	1	7	-	6	-	144
049 - Castelletto d'Orba	1.932	10	28	117	24	52	1	1.979
050 - Castelletto Merli	492	5	6	21	-	13	-	499
051 - Castelletto Monferrato	1.456	8	9	105	12	49	-	1.511
052 - Castelnuovo Bormida	666	2	11	24	2	15	-	666
053 - Castelnuovo Scrivia	5.670	33	68	139	23	157	4	5.617
054 - Castelspina	414	5	9	6	1	13	-	403
055 - Cavatore	303	-	5	19	-	22	-	295
056 - Cella Monte	523	4	6	36	7	16	-	541
057 - Cereseto	448	4	5	31	3	7	-	471
058 - Cerreto Grue	340	1	3	12	-	4	-	346
059 - Cerrina Monferrato	1.610	10	22	45	11	45	-	1.598
060 - Coniolo	418	4	4	32	1	10	-	440
061 - Conzano	993	8	15	47	4	32	-	1.001
062 - Costa Vescovato	339	1	3	18	7	9	-	346
063 - Cremolino	1.014	11	21	103	6	41	1	1.066
064 - Cuccaro Monferrato	368	3	11	8	-	10	-	358
065 - Denice	204	1	1	4	1	2	-	206
066 - Dernice	242	-	7	11	-	11	-	235
067 - Fabbrica Curone	831	3	22	26	9	30	-	808
068 - Felizzano	2.408	20	31	87	11	79	-	2.405
069 - Fraconalto	327	3	3	16	1	11	-	332
070 - Francavilla Bisio	457	7	11	24	1	11	-	466
071 - Frascaro	458	8	10	25	2	24	-	457
072 - Frassinello Monferrato	555	2	12	18	4	21	1	542
073 - Frassineto Po	1.474	8	19	34	3	35	-	1.462
074 - Fresonara	714	5	11	28	-	33	-	703
075 - Frugarolo	1.902	20	27	98	14	80	-	1.913

**Tavola 5.1 segue - Movimento anagrafico e popolazione residente al 1° gennaio e 31 dicembre per Comune - Anno 2004**

CODICE DEI COMUNI E COMUNI	Popolazione residente al 1.1.2004	Movimento naturale		Iscritti		Cancellati		Popolazione residente al 31.12.2004
		Nati vivi	Morti	In totale	Dall' estero	In totale	Per l'estero	
076 - Fubine	1.706	12	24	62	10	67	-	1.689
077 - Gabiano	1.253	7	29	57	7	43	-	1.245
078 - Gamalero	783	8	14	34	4	24	-	787
079 - Garbagna	699	5	15	58	9	28	-	719
080 - Gavazzana	128	-	-	8	-	7	-	129
081 - Gavi	4.565	35	58	148	17	133	2	4.557
082 - Giarole	718	3	16	14	2	26	-	693
083 - Gremiasco	369	2	5	10	4	6	-	370
084 - Grogna	303	1	3	24	-	10	-	315
085 - Grondona	545	4	11	21	-	11	-	548
086 - Guazzora	304	2	6	23	4	12	-	311
087 - Isola Sant'Antonio	759	2	14	29	5	22	-	754
088 - Lerma	818	6	22	40	9	26	1	816
089 - Lu	1.201	3	24	47	5	20	-	1.207
090 - Malvicino	126	1	4	3	-	2	-	124
091 - Masio	1.472	14	21	60	11	37	-	1.488
092 - Melazzo	1.203	8	15	100	9	55	-	1.241
093 - Merana	188	2	7	4	1	6	-	181
094 - Mirabello Monferrato	1.396	10	24	42	11	43	-	1.381
095 - Molare	2.060	10	28	125	14	66	1	2.101
096 - Molino dei Torti	702	5	10	19	5	31	-	685
097 - Mombello Monferrato	1.103	9	24	57	7	40	-	1.105
098 - Momperone	223	2	5	9	1	4	-	225
099 - Moncestino	239	2	6	25	-	22	-	238
100 - Mongiardino Ligure	192	1	3	8	-	5	-	193
101 - Monleale	631	5	14	30	4	28	-	624
102 - Montacuto	332	1	12	15	2	1	-	335
103 - Montaldeo	302	2	8	18	2	3	-	311
104 - Montaldo Bormida	678	4	6	40	3	40	2	676
105 - Montecastello	341	6	4	29	3	20	-	352
106 - Montechiaro d'Acqui	571	6	14	21	3	28	-	556
107 - Montegioco	314	3	5	12	-	9	-	315
108 - Montemarzino	355	3	6	21	5	12	-	361
109 - Morano sul Po	1.553	15	23	80	6	45	-	1.580
110 - Morbellio	468	-	13	14	3	13	-	456
111 - Mornese	707	6	10	20	1	20	-	703
112 - Morsasco	687	5	12	35	2	32	-	683
113 - Murisengo	1.510	11	33	72	8	35	1	1.525
114 - Novi Ligure	27.741	201	360	1.364	258	742	16	28.204
115 - Occimiano	1.389	15	24	58	6	29	-	1.409
116 - Odalengo Grande	534	3	18	33	1	15	1	537
117 - Odalengo Piccolo	276	2	4	9	-	15	-	268
118 - Olivola	143	1	1	6	-	7	-	142
119 - Orsara Bormida	428	-	7	21	2	14	1	428
120 - Ottiglio	679	3	4	46	12	22	1	702
121 - Ovada	11.608	72	157	445	105	295	4	11.673
122 - Oviglio	1.259	9	19	37	7	38	-	1.248
123 - Ozzano Monferrato	1.571	9	22	53	6	53	-	1.558
124 - Paderna	236	1	1	13	4	7	-	242
125 - Pareto	652	3	17	20	-	15	-	643
126 - Parodi Ligure	721	3	12	63	7	24	1	751
127 - Pasturana	1.051	5	13	66	8	23	-	1.086
128 - Pecetto di Valenza	1.312	11	12	52	2	41	1	1.322
129 - Pietra Marazzi	929	11	3	47	2	35	-	949
130 - Piovera	772	9	5	34	4	19	-	791
131 - Pomaro Monferrato	416	2	5	14	-	29	-	398

**Tavola 5.1 segue - Movimento anagrafico e popolazione residente al 1° gennaio e 31 dicembre per Comune - Anno 2004**

CODICE DEI COMUNI E COMUNI	Popolazione residente al 1.1.2004	Movimento naturale		Iscritti		Cancellati		Popolazione residente al 31.12.2004
		Nati vivi	Morti	In totale	Dall' estero	In totale	Per l'estero	
132 - Pontecurone	3.776	30	53	168	32	101	2	3.820
133 - Pontestura	1.526	7	20	69	2	43	3	1.539
134 - Ponti	668	2	10	48	3	29	-	679
135 - Ponzano Monferrato	397	2	8	26	7	12	-	405
136 - Ponzone	1.230	6	33	62	2	48	-	1.217
137 - Pozzol Groppo	401	3	6	16	1	20	-	394
138 - Pozzolo Formigaro	4.767	40	59	222	31	177	2	4.793
139 - Prasco	520	1	8	32	4	10	-	535
140 - Predosa	2.059	15	32	72	9	46	-	2.068
141 - Quargento	1.317	6	25	86	7	38	-	1.346
142 - Quattordio	1.704	14	19	65	14	42	-	1.722
143 - Ricaldone	675	5	9	34	10	55	1	650
144 - Rivalta Bormida	1.436	8	17	73	7	48	-	1.452
145 - Rivarone	381	4	6	17	-	13	-	383
147 - Rocca Grimalda	1.397	9	25	71	4	52	-	1.400
146 - Roccaforte Ligure	167	-	1	10	2	4	-	172
148 - Rocchetta Ligure	210	-	4	9	2	7	-	208
149 - Rosignano Monferrato	1.664	9	27	66	8	53	-	1.659
150 - Sala Monferrato	451	5	12	13	-	11	-	446
151 - Sale	4.236	33	65	167	32	118	3	4.253
152 - San Cristoforo	591	7	10	23	1	16	-	595
153 - San Giorgio Monferrato	1.294	13	16	49	5	46	4	1.294
154 - San Salvatore Monferrato	4.618	35	68	196	24	152	6	4.629
155 - San Sebastiano Curone	575	5	7	41	12	25	-	589
156 - Sant'Agata Fossili	437	5	8	10	1	19	-	425
157 - Sardigliano	431	2	8	21	2	8	-	438
158 - Sarezzano	1.157	5	12	50	3	29	-	1.171
159 - Serralunga di Crea	635	1	13	24	5	20	-	627
160 - Serravalle Scrivia	5.990	52	82	351	89	238	7	6.073
161 - Sezzadio	1.279	10	28	47	9	32	1	1.276
162 - Silvano d'Orba	1.860	6	32	89	13	67	2	1.856
163 - Solero	1.686	9	28	44	2	50	-	1.661
164 - Solonghello	237	1	1	7	1	10	-	234
165 - Spigno Monferrato	1.209	4	20	37	7	42	-	1.188
166 - Spineto Scrivia	331	3	4	22	2	12	-	340
167 - Stazzano	2.126	19	29	138	11	86	1	2.168
168 - Strevi	2.030	21	31	157	23	122	-	2.055
169 - Tagliolo Monferrato	1.478	10	21	88	10	56	-	1.499
170 - Tassarolo	590	7	11	30	2	18	-	598
171 - Terruggia	832	8	12	39	4	42	2	825
172 - Terzo	851	2	7	31	2	15	-	862
173 - Ticineto	1.384	10	29	55	9	39	-	1.381
174 - Tortona	26.570	221	346	876	205	698	19	26.623
175 - Treville	265	3	10	19	-	10	-	267
176 - Trisobbio	673	3	12	41	7	24	2	681
177 - Valenza	20.443	160	226	538	143	426	8	20.489
178 - Valmacca	1.089	5	14	50	10	41	2	1.089
179 - Vignale Monferrato	1.145	3	23	49	12	60	1	1.114
180 - Vignole Borbera	2.131	9	24	106	8	68	-	2.154
181 - Viguzzolo	2.959	17	23	147	16	136	2	2.964
182 - Villadeati	506	4	13	25	5	9	-	513
183 - Villalvernia	921	6	9	45	-	31	-	932
184 - Villamiroglio	334	2	7	22	1	15	-	336
185 - Villanova Monferrato	1.758	18	35	77	8	49	6	1.769
186 - Villaromagnano	763	1	8	29	3	31	-	754
187 - Visone	1.174	4	10	64	16	54	1	1.178



**Tavola 5.1 segue - Movimento anagrafico e popolazione residente al 1° gennaio e 31 dicembre per Comune - Anno 2004**

CODICE DEI COMUNI E COMUNI	Popolazione residente al 1.1.2004	Movimento naturale		Iscritti		Cancellati		Popolazione residente al 31.12.2004
		Nati vivi	Morti	In totale	Dall' estero	In totale	Per l'estero	
188 - Volpedo	1.219	5	17	36	8	46	-	1.197
189 - Volpeglino	157	2	2	6	-	1	-	162
190 - Voltaggio	763	6	12	30	2	18	-	769
<b>Totale</b>	<b>423.118</b>	<b>3.161</b>	<b>5.924</b>	<b>20.789</b>	<b>3.215</b>	<b>12.064</b>	<b>255</b>	<b>429.080</b>
007 - PROVINCIA DI AOSTA								
001 - Allein	242	1	3	7	-	4	-	243
002 - Antey-Saint-Andrè	603	6	11	25	4	21	-	602
003 - Aosta	34.227	289	381	1.284	192	1.149	38	34.270
004 - Arnad	1.282	8	13	44	2	27	-	1.294
005 - Arvier	865	9	6	33	9	53	1	848
006 - Avise	308	1	3	10	4	4	-	312
007 - Ayas	1.293	14	23	37	11	25	-	1.296
008 - Aymavilles	1.902	27	14	105	4	54	-	1.966
009 - Bard	130	1	-	5	-	1	-	135
010 - Bionaz	244	3	1	2	-	4	-	244
011 - Brissogne	952	16	5	50	1	51	1	962
012 - Brusson	891	6	16	23	3	44	2	860
013 - Challand-Saint-Anselme	692	6	7	20	1	16	-	695
014 - Challand-Saint-Victor	588	12	7	25	3	29	1	589
015 - Chambave	952	13	10	24	4	42	-	937
016 - Chamois	91	-	-	9	2	1	-	99
017 - Champdepraz	656	12	7	28	4	15	-	674
018 - Champorcher	416	4	7	12	-	8	-	417
019 - Charvensod	2.304	28	19	138	16	118	1	2.333
020 - Chatillon	4.814	42	51	200	32	159	-	4.846
021 - Cogne	1.474	13	24	44	7	37	-	1.470
022 - Courmayeur	2.958	27	18	127	13	115	1	2.979
023 - Donnas	2.631	21	37	120	11	74	-	2.661
024 - Doues	394	3	2	21	1	7	-	409
025 - Emarèse	212	3	5	13	4	6	-	217
026 - Etroubles	461	4	5	24	2	12	-	472
027 - Fénis	1.625	16	20	62	4	30	-	1.653
028 - Fontainemore	420	2	7	8	1	11	-	412
029 - Gaby	477	9	5	20	-	11	1	490
030 - Gignod	1.268	22	12	124	18	50	2	1.352
031 - Gressan	2.928	31	22	166	7	122	1	2.981
032 - Gressoney-La-Trinitè	302	4	5	15	3	10	-	306
033 - Gressoney-Saint-Jean	793	7	13	25	5	13	-	799
034 - Hone	1.169	4	15	38	7	34	-	1.162
035 - Introd	568	7	7	26	-	21	-	573
036 - Issime	395	5	4	12	1	8	3	400
037 - Issogne	1.370	9	12	35	4	28	1	1.374
038 - Jovençan	664	15	5	69	5	34	-	709
039 - La Magdeleine	95	2	-	5	-	7	-	95
040 - La Salle	1.961	22	18	94	16	74	1	1.985
041 - La Thuile	760	3	9	25	3	13	1	766
042 - Lillianes	487	1	5	15	2	4	-	494
043 - Montjovet	1.803	15	20	74	11	77	7	1.795
044 - Morgex	1.955	18	16	84	3	103	-	1.938
045 - Nus	2.687	31	20	139	9	124	5	2.713
046 - Ollomont	161	-	3	6	2	3	-	161
047 - Oyace	209	3	1	4	-	4	-	211
048 - Perloz	473	6	5	6	1	13	-	467
049 - Pollein	1.442	15	3	59	-	72	3	1.441
052 - Pont-Saint-Martin	3.942	43	29	143	30	142	-	3.957

**Tavola 5.1 segue - Movimento anagrafico e popolazione residente al 1° gennaio e 31 dicembre per Comune - Anno 2004**

CODICE DEI COMUNI E COMUNI	Popolazione residente al 1.1.2004	Movimento naturale		Iscritti		Cancellati		Popolazione residente al 31.12.2004
		Nati vivi	Morti	In totale	Dall' estero	In totale	Per l'estero	
050 - Pontboset	194	2	5	7	2	8	-	190
051 - Pontey	748	6	7	27	2	32	-	742
053 - Prè-Saint-Didier	991	12	7	50	7	78	1	968
054 - Quart	3.234	38	25	125	7	109	1	3.263
055 - Rhemes-Notre-Dame	125	2	1	3	2	5	-	124
056 - Rhemes-Saint-Georges	202	1	6	7	3	4	-	200
057 - Roisan	895	11	3	38	5	41	-	900
058 - Saint-Christophe	3.033	39	20	191	14	119	-	3.124
059 - Saint-Denis	356	4	3	9	-	5	-	361
060 - Saint-Marcel	1.194	16	12	73	3	65	-	1.206
061 - Saint-Nicolas	318	4	11	21	2	7	-	325
062 - Saint-Oyen	212	3	-	9	2	6	2	218
063 - Saint-Pierre	2.716	24	23	175	13	107	2	2.785
064 - Saint-Rhémy-en-Bosses	384	2	3	26	2	22	-	387
065 - Saint-Vincent	4.864	31	40	214	40	236	4	4.833
066 - Sarre	4.387	42	33	258	20	220	-	4.434
067 - Torgnon	512	3	7	24	6	10	4	522
068 - Valgrisenche	176	4	4	14	1	6	-	184
069 - Valpelline	615	5	4	35	1	24	-	627
070 - Valsavarenche	185	1	2	3	1	9	-	178
071 - Valtournenche	2.166	25	16	56	7	62	-	2.169
072 - Verrayes	1.294	16	7	41	9	39	-	1.305
073 - Verrès	2.585	18	27	139	22	92	1	2.623
074 - Villeneuve	1.118	9	11	67	4	47	1	1.136
<b>Totale</b>	<b>122.040</b>	<b>1.177</b>	<b>1.208</b>	<b>5.296</b>	<b>637</b>	<b>4.437</b>	<b>86</b>	<b>122.868</b>
012 - PROVINCIA DI VARESE								
001 - Agra	388	2	6	23	1	9	3	398
002 - Albizzate	4.898	49	46	201	22	169	7	4.933
003 - Angera	5.615	46	61	326	77	213	19	5.713
004 - Arcisate	9.701	99	60	368	42	332	14	9.776
005 - Arsago Seprio	4.601	44	36	236	29	197	2	4.648
006 - Azzate	3.974	45	37	255	48	186	4	4.051
007 - Azzio	689	9	9	62	9	41	-	710
008 - Barasso	1.723	17	21	100	9	98	6	1.721
009 - Bardello	1.289	15	13	145	17	48	1	1.388
010 - Bedero Valcuvia	633	7	8	44	5	29	3	647
011 - Besano	2.440	15	23	83	9	93	2	2.422
012 - Besnate	4.964	49	43	212	17	161	7	5.021
013 - Besozzo	8.635	68	84	496	89	322	11	8.793
014 - Biandronno	3.109	29	30	155	17	122	12	3.141
015 - Bisuschio	3.917	33	24	200	12	130	4	3.996
016 - Bodio Lomnago	2.045	16	28	146	14	127	7	2.052
017 - Brebbia	3.217	20	28	169	34	128	9	3.250
018 - Bregano	746	8	2	33	2	35	1	750
019 - Brenta	1.677	14	16	90	6	60	-	1.705
020 - Brezzo di Bedero	965	12	12	70	7	51	7	984
021 - Brinzio	846	17	5	53	19	49	2	862
022 - Brissago-Valtravaglia	1.168	13	8	84	10	64	-	1.193
023 - Brunello	989	15	8	37	5	27	-	1.006
024 - Brusimpiano	1.116	13	10	66	12	64	6	1.121
025 - Buguggiate	3.199	31	24	170	15	115	2	3.261
026 - Busto Arsizio	78.445	762	717	2.718	700	1.855	65	79.353
027 - Cadegliano-Viconago	1.762	15	24	116	29	109	8	1.760
028 - Cadrezzate	1.629	15	13	86	25	81	6	1.636
029 - Cairate	7.533	87	68	339	77	321	6	7.570

**Tavola 5.1 segue - Movimento anagrafico e popolazione residente al 1° gennaio e 31 dicembre per Comune - Anno 2004**

CODICE DEI COMUNI E COMUNI	Popolazione residente al 1.1.2004	Movimento naturale		Iscritti		Cancellati		Popolazione residente al 31.12.2004
		Nati vivi	Morti	In totale	Dall' estero	In totale	Per l'estero	
030 - Cantello	4.383	40	38	187	14	163	7	4.409
031 - Caravate	2.595	17	25	102	6	120	17	2.569
032 - Cardano al Campo	12.402	115	92	912	121	465	9	12.872
033 - Carnago	5.784	60	45	235	32	203	8	5.831
034 - Caronno Pertusella	12.510	132	108	839	173	400	12	12.973
035 - Caronno Varesino	4.719	50	31	203	22	180	-	4.761
036 - Casale Litta	2.435	24	12	89	10	81	8	2.455
037 - Casalzuigno	1.255	12	14	91	20	80	7	1.264
038 - Casciago	4.000	31	33	132	21	170	10	3.960
039 - Casorate Sempione	5.165	56	30	317	35	174	2	5.334
040 - Cassano Magnago	20.767	176	168	622	105	643	14	20.754
041 - Cassano Valcuvia	567	10	7	39	8	34	-	575
042 - Castellanza	14.622	134	136	522	101	483	13	14.659
043 - Castello Cabiaglio	534	2	4	34	2	18	3	548
044 - Castelseprio	1.270	20	15	42	3	41	1	1.276
045 - Castelveccana	2.000	20	13	101	24	84	5	2.024
046 - Castiglione Olona	7.864	73	48	296	48	269	6	7.916
047 - Castronno	4.982	56	32	273	46	154	6	5.125
048 - Cavarina con Premezzo	4.953	44	38	226	61	209	2	4.976
049 - Cazzago Brabbia	795	10	2	46	3	32	1	817
050 - Cislago	8.983	79	80	359	93	223	2	9.118
051 - Cittiglio	3.751	33	38	218	29	147	3	3.817
052 - Clivio	1.984	25	16	96	5	79	1	2.010
053 - Cocquio-Trevisago	4.680	46	35	225	23	215	5	4.701
054 - Comabbio	1.026	11	11	42	2	43	6	1.025
055 - Comerio	2.424	18	28	246	55	111	6	2.549
056 - Cremonaga	794	6	5	36	4	51	4	780
057 - Crosio della Valle	604	3	2	24	1	25	2	604
058 - Cuasso al Monte	3.218	23	30	208	36	167	2	3.252
059 - Cugliate-Fabiasco	2.880	36	23	169	28	101	10	2.961
060 - Cunardo	2.649	29	14	153	41	134	4	2.683
061 - Curiglia con Monteviasco	185	1	3	9	5	3	-	189
062 - Cuveglio	3.110	29	23	225	24	113	2	3.228
063 - Cuvio	1.604	22	24	112	14	104	2	1.610
064 - Daverio	2.686	25	18	138	12	80	-	2.751
065 - Dumenza	1.365	12	7	89	10	83	6	1.376
066 - Duno	159	3	3	26	5	22	-	163
067 - Fagnano Olona	10.453	109	82	547	71	288	14	10.739
068 - Ferno	6.479	65	51	446	62	238	7	6.701
069 - Ferrera di Varese	615	10	6	58	2	24	2	653
070 - Gallarate	48.472	506	461	2.456	732	2.046	79	48.927
071 - Galliate Lombardo	839	6	6	55	7	53	6	841
072 - Gavirate	9.379	83	89	463	80	398	16	9.438
073 - Gazzada Schianno	4.540	33	40	177	14	178	8	4.532
074 - Gemonio	2.658	34	19	164	25	135	-	2.702
075 - Gerenzano	9.174	86	64	444	87	342	12	9.298
076 - Germignaga	3.708	32	45	239	25	213	14	3.721
077 - Golasecca	2.449	26	20	132	18	101	1	2.486
078 - Gorla Maggiore	4.949	43	34	194	21	151	-	5.001
079 - Gorla Minore	7.712	88	64	406	51	248	6	7.894
080 - Gornate-Olona	1.935	22	11	97	8	42	-	2.001
081 - Grantola	1.202	15	9	84	14	69	1	1.223
082 - Inarzo	854	9	4	32	1	35	3	856
083 - Induno Olona	9.898	93	72	484	57	410	20	9.993
084 - Ispra	4.844	45	44	231	66	200	32	4.876
085 - Jerago con Orago	4.790	55	25	207	42	158	2	4.869

**Tavola 5.1 segue - Movimento anagrafico e popolazione residente al 1° gennaio e 31 dicembre per Comune - Anno 2004**

CODICE DEI COMUNI E COMUNI	Popolazione residente al 1.1.2004	Movimento naturale		Iscritti		Cancellati		Popolazione residente al 31.12.2004
		Nati vivi	Morti	In totale	Dall' estero	In totale	Per l'estero	
086 - Lavena Ponte Tresa	5.238	41	39	296	94	233	29	5.303
087 - Laveno-Mombello	8.838	82	133	639	99	435	33	8.991
088 - Leggiuno	2.983	27	32	302	16	134	8	3.146
089 - Lonate Ceppino	4.166	46	25	295	27	161	-	4.321
090 - Lonate Pozzolo	11.730	124	109	461	92	421	6	11.785
091 - Lozza	1.021	15	7	117	7	34	-	1.112
092 - Luino	14.149	107	126	613	104	564	35	14.179
093 - Luviniate	1.391	12	14	81	12	81	4	1.389
094 - Maccagno	2.007	18	24	91	11	64	1	2.028
095 - Malgesso	1.221	19	9	66	6	44	10	1.253
096 - Malnate	15.927	178	167	684	109	556	14	16.066
097 - Marchirolo	3.337	45	28	190	41	189	16	3.355
098 - Marnate	6.153	53	39	284	35	214	7	6.237
099 - Marzio	280	2	2	12	3	2	-	290
100 - Masciago Primo	279	3	3	22	1	12	-	289
101 - Mercallo	1.717	21	7	79	8	49	-	1.761
102 - Mesenzana	1.262	6	11	111	8	50	-	1.318
103 - Montegrino Valtravaglia	1.233	13	10	94	2	77	5	1.253
104 - Monvalle	1.792	18	23	112	13	87	2	1.812
105 - Morazzone	4.193	40	32	199	18	125	8	4.275
106 - Mornago	4.314	51	32	226	31	116	5	4.443
107 - Oggiona con Santo Stefano	4.330	50	37	179	16	152	10	4.370
108 - Olgiate Olona	11.216	115	79	529	104	347	9	11.434
109 - Origgio	6.614	57	42	287	30	139	1	6.777
110 - Orino	830	5	10	46	5	40	1	831
111 - Osmate	534	9	3	39	10	29	7	550
112 - Pino sulla Sponda del Lago M	249	3	4	17	4	14	2	251
113 - Porto Ceresio	3.045	32	22	165	25	140	11	3.080
114 - Porto Valtravaglia	2.423	23	24	136	22	94	5	2.464
115 - Rancio Valcuvia	905	8	4	80	19	41	3	948
116 - Ranco	1.202	7	7	67	25	81	7	1.188
117 - Saltrio	2.870	24	22	161	15	108	5	2.925
118 - Samarate	15.815	142	124	710	90	522	9	16.021
141 - Sangiano	1.308	13	14	88	9	50	-	1.345
119 - Saronno	37.213	325	356	1.401	353	1.111	23	37.472
120 - Sesto Calende	10.095	119	121	585	153	414	14	10.264
121 - Solbiate Arno	4.047	38	35	259	35	152	2	4.157
122 - Solbiate Olona	5.624	53	36	252	26	226	6	5.667
123 - Somma Lombardo	16.449	134	165	770	190	591	22	16.597
124 - Sumirago	5.958	69	71	279	35	203	16	6.032
125 - Taino	3.286	25	22	193	42	129	12	3.353
126 - Ternate	2.253	12	17	97	3	75	1	2.270
127 - Tradate	16.028	151	155	707	106	472	10	16.259
128 - Travedona-Monate	3.403	33	23	224	43	141	10	3.496
129 - Tronzano Lago Maggiore	259	-	1	14	1	2	-	270
130 - Uboldo	9.782	111	70	343	51	277	15	9.889
131 - Valganna	1.494	16	14	117	24	107	3	1.506
132 - Varano Borghi	2.197	17	26	137	21	83	2	2.242
133 - Varese	80.107	756	850	8.169	1.036	4.571	215	83.611
134 - Vedano Olona	7.079	58	73	374	53	217	7	7.221
135 - Veddasca	327	-	8	15	1	19	1	315
136 - Venegono Inferiore	5.974	44	38	379	44	196	6	6.163
137 - Venegono Superiore	6.796	69	40	275	55	291	-	6.809
138 - Vergiate	8.628	82	79	357	55	248	7	8.740
139 - Viggù	5.070	50	65	277	37	184	14	5.148
140 - Vizzola Ticino	421	6	2	40	1	13	4	452
<b>Totale</b>	<b>829.629</b>	<b>7.985</b>	<b>7.392</b>	<b>44.424</b>	<b>7.459</b>	<b>31.396</b>	<b>1.266</b>	<b>843.250</b>

**Tavola 5.1 segue - Movimento anagrafico e popolazione residente al 1° gennaio e 31 dicembre per Comune - Anno 2004**

CODICE DEI COMUNI E COMUNI	Popolazione residente al 1.1.2004	Movimento naturale		Iscritti		Cancellati		Popolazione residente al 31.12.2004
		Nati vivi	Morti	In totale	Dall' estero	In totale	Per l'estero	
013 - PROVINCIA DI COMO								
003 - Albavilla	6.032	59	51	229	24	199	1	6.070
004 - Albese con Cassano	4.029	33	68	186	38	155	10	4.025
005 - Albiolo	2.282	28	22	152	16	68	2	2.372
006 - Alserio	1.132	13	5	27	6	40	-	1.127
007 - Alzate Brianza	4.703	40	31	232	6	129	7	4.815
009 - Anzano del Parco	1.647	13	12	71	4	48	1	1.671
010 - Appiano Gentile	7.090	61	84	374	42	214	9	7.227
011 - Argegno	632	6	8	44	12	24	2	650
012 - Arosio	4.494	46	47	172	22	144	5	4.521
013 - Asso	3.251	34	33	260	35	130	-	3.382
015 - Barni	550	9	7	34	8	21	-	565
019 - Bellagio	2.992	31	38	91	35	73	3	3.003
021 - Bene Lario	325	4	6	1	1	5	1	319
022 - Beregazzo con Figliaro	2.350	27	15	119	13	94	1	2.387
023 - Binago	4.369	55	23	201	11	173	11	4.429
024 - Bizzarone	1.515	20	11	75	12	60	1	1.539
025 - Blessagno	255	3	3	12	-	6	-	261
026 - Blevio	1.284	11	13	62	4	68	3	1.276
028 - Bregnano	5.313	58	33	322	33	152	5	5.508
029 - Brenna	1.836	18	14	58	3	38	1	1.860
030 - Brienno	435	3	2	35	5	26	1	445
032 - Brunate	1.743	13	13	76	21	63	1	1.756
034 - Bulgarograsso	3.190	44	17	172	14	106	4	3.283
035 - Cabiате	6.927	76	51	342	81	233	12	7.061
036 - Cadorago	6.793	70	47	379	53	243	1	6.952
037 - Caglio	380	3	5	34	5	8	-	404
038 - Cagno	1.936	22	12	109	6	76	6	1.979
040 - Campione d'Italia	2.205	12	23	119	36	105	74	2.208
041 - Cantù	36.048	351	303	1.308	335	886	49	36.518
042 - Canzo	4.970	43	60	238	48	175	6	5.016
043 - Capiago Intimiano	5.106	62	51	223	24	144	8	5.196
044 - Carate Urio	1.227	10	11	44	3	48	-	1.222
045 - Carbonate	2.689	28	22	145	12	83	5	2.757
046 - Carimate	3.994	62	27	156	13	111	12	4.074
047 - Carlazzo	2.767	34	24	129	28	68	7	2.838
048 - Carugo	5.546	75	36	306	38	162	3	5.729
050 - Casasco d'Intelvi	387	5	4	24	1	21	4	391
052 - Caslino d'Erba	1.757	11	9	81	17	95	-	1.745
053 - Casnate con Bernate	4.537	42	35	211	15	168	7	4.587
055 - Cassina Rizzardi	2.453	19	13	193	8	112	1	2.540
058 - Castelmarte	1.283	9	11	58	6	46	4	1.293
059 - Castelnuovo Bozzente	781	4	3	51	1	23	-	810
060 - Castiglione d'Intelvi	794	14	11	52	10	25	-	824
061 - Cavallasca	2.799	40	22	143	22	144	5	2.816
062 - Cavargna	305	2	8	3	-	6	-	296
063 - Cerano d'Intelvi	535	10	2	16	4	20	-	539
064 - Cermenate	8.752	97	66	295	49	326	7	8.752
065 - Cernobbio	7.000	76	91	347	72	301	21	7.031
068 - Cirimido	2.050	18	23	83	8	76	2	2.052
070 - Civenna	663	2	5	32	2	24	-	668
071 - Claino con Osteno	534	7	3	25	5	17	3	546
074 - Colonno	548	6	6	47	13	38	2	557
075 - Como	80.510	730	820	5.872	1.198	3.276	117	83.016
076 - Consiglio di Rumo	1.174	5	14	44	9	24	2	1.185
077 - Corrido	765	11	6	29	4	37	2	762
083 - Crema	765	6	4	13	5	13	2	767

**Tavola 5.1 segue - Movimento anagrafico e popolazione residente al 1° gennaio e 31 dicembre per Comune - Anno 2004**

CODICE DEI COMUNI E COMUNI	Popolazione residente al 1.1.2004	Movimento naturale		Iscritti		Cancellati		Popolazione residente al 31.12.2004
		Nati vivi	Morti	In totale	Dall' estero	In totale	Per l'estero	
084 - Cucciago	3.216	28	21	104	14	122	4	3.205
085 - Cusino	257	-	2	3	-	11	-	247
087 - Dizzasco	529	6	9	71	10	16	-	581
089 - Domaso	1.469	10	6	29	1	41	-	1.461
090 - Dongo	3.478	25	43	99	19	79	3	3.480
092 - Dosso del Liro	305	2	8	3	-	5	2	297
093 - Drezzo	1.072	9	7	70	5	56	3	1.088
095 - Erba	16.901	153	180	724	178	697	15	16.901
097 - Eupilio	2.536	27	20	117	9	69	2	2.591
098 - Faggeto Lario	1.197	11	13	80	11	48	4	1.227
099 - Faloppio	3.513	38	25	143	7	102	2	3.567
100 - Fenegrò	2.627	30	25	168	14	82	1	2.718
101 - Figino Sereza	4.713	54	19	225	13	131	1	4.842
102 - Fino Mornasco	8.530	96	64	461	87	311	12	8.712
106 - Garzeno	989	6	13	13	3	29	1	966
107 - Gera Lario	931	6	7	33	4	21	1	942
108 - Germasino	257	1	3	2	1	4	-	253
109 - Gironico	2.095	28	6	73	14	57	1	2.133
110 - Grandate	2.872	24	16	116	14	91	1	2.905
111 - Grandola ed Uniti	1.266	17	12	41	15	31	-	1.281
112 - Gravedona	2.623	21	30	108	19	53	2	2.669
113 - Griante	700	10	3	19	3	23	1	703
114 - Guanzate	5.286	48	35	211	21	220	8	5.290
118 - Inverigo	8.049	66	57	406	56	255	6	8.209
119 - Laglio	915	10	8	59	6	30	3	946
120 - Laino	505	2	4	32	11	21	-	514
121 - Lambrugo	2.212	16	17	83	19	83	2	2.211
122 - Lanzo d'Intelvi	1.319	11	25	111	48	55	5	1.361
123 - Lasnigo	399	-	4	16	-	10	-	401
125 - Lenno	1.822	12	23	63	5	74	4	1.800
126 - Lezzeno	2.064	21	20	52	25	29	4	2.088
128 - Limido Comasco	2.470	32	13	188	42	98	2	2.579
129 - Lipomo	5.644	57	30	318	46	231	3	5.758
130 - Livo	206	1	3	9	4	1	1	212
131 - Locate Varesino	3.991	33	36	172	40	124	4	4.036
133 - Lomazzo	8.031	87	75	525	84	277	6	8.291
134 - Longone al Segrino	1.505	18	2	74	6	52	-	1.543
135 - Luisago	2.482	22	22	163	17	113	-	2.532
136 - Lurago d'Erba	4.853	49	46	197	16	142	2	4.911
137 - Lurago Marinone	2.120	18	13	107	12	78	-	2.154
138 - Lurate Caccivio	9.970	96	76	387	53	349	6	10.028
139 - Magreglio	514	6	5	54	-	21	-	548
143 - Mariano Comense	21.100	239	163	917	161	447	9	21.646
144 - Maslianico	3.482	32	35	140	18	150	3	3.469
145 - Menaggio	3.144	22	31	129	31	110	7	3.154
147 - Merone	3.720	39	22	241	34	104	1	3.874
148 - Mezzegra	989	14	6	54	12	35	4	1.016
152 - Moltrasio	1.818	11	14	80	15	99	12	1.796
153 - Monguzzo	2.005	25	16	101	18	114	-	2.001
154 - Montano Lucino	4.449	51	34	260	28	192	5	4.534
155 - Montemezzo	278	2	4	3	-	9	1	270
157 - Montorfano	2.593	26	20	102	18	92	1	2.609
159 - Mozzate	7.217	87	58	359	50	209	2	7.396
160 - Musso	1.047	6	12	32	5	21	-	1.052
161 - Nesso	1.313	9	12	45	12	61	1	1.294
163 - Novedrate	2.957	31	22	119	9	135	5	2.950

**Tavola 5.1 segue - Movimento anagrafico e popolazione residente al 1° gennaio e 31 dicembre per Comune - Anno 2004**

CODICE DEI COMUNI E COMUNI	Popolazione residente al 1.1.2004	Movimento naturale		Iscritti		Cancellati		Popolazione residente al 31.12.2004
		Nati vivi	Morti	In totale	Dall' estero	In totale	Per l'estero	
165 - Olgiate Comasco	10.722	101	92	478	56	380	25	10.829
169 - Oltrona di San Mamette	2.165	30	14	72	7	63	8	2.190
170 - Orsenigo	2.457	24	19	95	4	100	3	2.457
172 - Ossuccio	952	10	9	61	15	39	3	975
175 - Parè	1.623	22	7	108	11	51	5	1.695
178 - Peglio	200	7	2	7	5	3	-	209
179 - Pello Intelvi	914	5	11	49	14	19	-	938
183 - Pianello del Lario	1.034	6	9	29	2	16	1	1.044
184 - Pigra	300	1	6	6	2	7	-	294
185 - Plesio	813	4	6	37	7	15	2	833
186 - Pognana Lario	895	4	16	22	3	34	-	871
187 - Ponna	264	2	2	4	-	4	1	264
188 - Ponte Lambro	4.146	41	39	192	30	195	3	4.145
189 - Porlezza	4.297	40	37	185	46	160	13	4.325
192 - Proserpio	946	9	8	18	6	23	2	942
193 - Pusiano	1.195	10	12	68	17	36	-	1.225
194 - Ramponio Verna	412	4	5	17	3	8	-	420
195 - Rezzago	287	5	3	16	5	14	-	291
197 - Rodero	1.097	11	7	48	6	40	8	1.109
199 - Ronago	1.595	14	7	90	5	44	4	1.648
201 - Rovellasca	6.630	62	54	302	46	219	3	6.721
202 - Rovello Porro	5.686	62	50	285	63	186	1	5.797
203 - Sala Comacina	598	5	25	57	4	17	1	618
204 - San Bartolomeo Val Cavargna	1.102	8	9	10	1	9	2	1.102
205 - San Fedele Intelvi	1.577	26	16	95	28	63	1	1.619
206 - San Fermo della Battaglia	4.229	44	42	203	30	179	10	4.255
207 - San Nazzaro Val Cavargna	404	3	3	1	-	9	1	396
248 - San Siro	1.841	6	17	45	12	49	4	1.826
211 - Schignano	947	8	17	45	9	33	-	950
212 - Senna Comasco	2.947	47	17	148	9	130	6	2.995
215 - Solbiate	2.327	18	23	136	18	98	12	2.360
216 - Sorico	1.182	9	18	40	6	25	1	1.188
217 - Sormano	692	4	2	50	7	41	-	703
218 - Stazzona	681	8	7	10	2	20	-	672
222 - Tavernerio	5.430	52	38	281	39	191	5	5.534
223 - Torno	1.217	7	20	51	13	33	2	1.222
225 - Tremezzo	1.317	14	12	62	17	67	15	1.314
226 - Trezzone	208	1	1	5	2	1	-	212
227 - Turate	8.097	88	80	515	109	292	4	8.328
228 - Uggiate-Trevano	3.945	42	30	204	33	150	7	4.011
233 - Val Rezzo	208	-	4	1	1	3	1	202
229 - Valbrona	2.537	30	20	126	29	98	4	2.575
232 - Valmorea	2.630	22	22	129	16	95	5	2.664
234 - Valsolda	1.673	15	25	49	11	59	11	1.653
236 - Veleso	286	3	3	12	3	23	-	275
238 - Veniano	2.380	25	12	126	9	65	2	2.454
239 - Vercana	736	5	10	18	2	20	-	729
242 - Vertemate con Minoprio	3.892	44	28	150	15	145	2	3.913
245 - Villa Guardia	6.762	75	57	305	33	206	10	6.879
246 - Zebio	206	4	3	16	1	17	2	206
<b>Totale</b>	<b>551.655</b>	<b>5.479</b>	<b>4.855</b>	<b>27.746</b>	<b>4.671</b>	<b>19.084</b>	<b>784</b>	<b>560.941</b>
097 - PROVINCIA DI LECCO								
001 - Abbadia Lariana	3.163	27	30	167	20	118	5	3.209
002 - Airuno	2.708	33	21	135	23	106	-	2.749
003 - Annone di Brianza	2.022	12	16	56	5	29	1	2.045

**Tavola 5.1 segue - Movimento anagrafico e popolazione residente al 1° gennaio e 31 dicembre per Comune - Anno 2004**

CODICE DEI COMUNI E COMUNI	Popolazione residente al 1.1.2004	Movimento naturale		Iscritti		Cancellati		Popolazione residente al 31.12.2004
		Nati vivi	Morti	In totale	Dall' estero	In totale	Per l'estero	
004 - Ballabio	3.539	60	21	255	24	206	1	3.627
005 - Barzago	2.505	21	19	98	17	67	1	2.538
006 - Barzanò	4.861	56	38	172	16	153	4	4.898
007 - Barzio	1.294	15	21	49	4	46	1	1.291
008 - Bellano	3.412	29	47	101	17	90	2	3.405
009 - Bosisio Parini	3.156	34	24	142	15	111	3	3.197
010 - Brivio	4.278	43	43	347	38	163	5	4.462
011 - Bulciago	2.767	28	25	139	28	98	4	2.811
012 - Calco	4.135	43	38	325	48	181	3	4.284
013 - Calolziocorte	14.171	147	127	418	71	488	8	14.121
014 - Carenno	1.479	12	13	34	11	36	3	1.476
015 - Casargo	875	8	11	14	2	18	-	868
016 - Casatenovo	12.201	120	87	372	50	364	19	12.242
017 - Cassago Brianza	4.240	42	33	151	18	156	6	4.244
018 - Cassina Valsassina	474	2	2	38	8	37	-	475
019 - Castello di Brianza	2.265	30	14	99	16	74	1	2.306
020 - Cernusco Lombardone	3.730	36	26	197	37	128	1	3.809
021 - Cesana Brianza	2.263	19	15	63	4	73	1	2.257
022 - Civate	3.880	39	38	105	15	88	2	3.898
023 - Colico	6.545	70	59	316	68	131	3	6.741
024 - Colle Brianza	1.561	15	8	57	9	40	-	1.585
025 - Cortenova	1.272	7	13	58	3	39	6	1.285
026 - Costa Masnaga	4.522	46	29	137	21	159	7	4.517
027 - Crandola Valsassina	256	1	3	4	-	3	-	255
028 - Cremella	1.594	14	11	65	8	53	2	1.609
029 - Cremeno	1.154	16	6	105	9	54	1	1.215
030 - Dervio	2.764	15	35	72	12	73	3	2.743
031 - Dolzago	2.106	21	14	78	10	65	-	2.126
032 - Dorio	354	2	8	15	-	8	-	355
033 - Ello	1.153	14	11	77	3	31	1	1.202
034 - Erve	754	11	12	18	1	13	-	758
035 - Esino Lario	770	6	14	27	3	17	-	772
036 - Galbiate	8.595	72	74	265	43	347	5	8.511
037 - Garbagnate Monastero	2.201	25	15	156	18	58	1	2.309
038 - Garlate	2.596	24	11	129	18	108	-	2.630
039 - Imbersago	2.057	28	19	135	22	98	7	2.103
040 - Introbio	1.643	15	19	83	7	49	2	1.673
041 - Introzzo	132	2	4	2	2	2	-	130
042 - Lecco	46.196	424	520	1.688	353	1.311	40	46.477
043 - Lierna	2.061	26	20	82	6	61	2	2.088
044 - Lomagna	4.112	41	29	141	20	108	6	4.157
045 - Malgrate	4.208	42	25	207	38	199	7	4.233
046 - Mandello del Lario	10.308	75	112	255	37	236	5	10.290
047 - Margno	365	8	1	21	3	18	1	375
048 - Merate	14.250	116	144	635	140	498	19	14.359
049 - Missaglia	7.619	107	49	381	72	253	8	7.805
050 - Moggio	509	2	5	22	4	20	2	508
051 - Molteno	3.190	34	18	95	14	95	2	3.206
052 - Monte Marengo	2.006	21	13	63	8	64	2	2.013
053 - Montevecchia	2.463	27	23	77	13	67	2	2.477
054 - Monticello Brianza	4.217	39	66	172	9	183	2	4.179
055 - Morterone	35	-	1	5	-	1	-	38
056 - Nibionno	3.407	34	29	130	20	131	4	3.411
057 - Oggiono	8.153	66	84	320	31	261	7	8.194
058 - Olgiate Molgora	5.845	41	41	206	48	213	5	5.838
059 - Olginate	6.841	72	57	331	36	261	8	6.926



**Tavola 5.1 segue - Movimento anagrafico e popolazione residente al 1° gennaio e 31 dicembre per Comune - Anno 2004**

CODICE DEI COMUNI E COMUNI	Popolazione residente al 1.1.2004	Movimento naturale		Iscritti		Cancellati		Popolazione residente al 31.12.2004
		Nati vivi	Morti	In totale	Dall' estero	In totale	Per l'estero	
060 - Oliveto Lario	1.135	13	21	47	11	42	-	1.132
061 - Osnago	4.474	48	36	235	37	165	7	4.556
062 - Paderno d'Adda	3.584	44	18	265	30	161	5	3.714
063 - Pagnona	438	4	8	3	1	3	1	434
064 - Parlasco	145	1	1	4	-	2	-	147
065 - Pasturo	1.779	22	21	67	17	49	1	1.798
066 - Perego	1.591	18	6	78	12	73	-	1.608
067 - Perledo	888	8	11	47	8	32	-	900
068 - Pescate	2.073	20	17	129	8	85	3	2.120
069 - Premana	2.286	31	19	11	-	24	-	2.285
070 - Primaluna	1.990	37	15	66	21	62	-	2.016
071 - Robbiate	5.177	60	33	361	56	232	4	5.333
072 - Rogeno	2.843	39	22	146	24	76	4	2.930
073 - Rovagnate	2.605	39	22	146	20	68	-	2.700
074 - Santa Maria Hoè	2.069	23	13	118	11	57	-	2.140
075 - Sirone	2.254	25	14	93	12	88	3	2.270
076 - Sirtori	2.771	31	13	161	30	106	3	2.844
077 - Sueglio	165	-	2	2	-	1	-	164
078 - Suello	1.585	16	9	38	3	43	2	1.587
079 - Taceno	480	5	3	48	2	32	1	498
080 - Torre de' Busi	1.759	20	18	88	12	63	-	1.786
081 - Tremenico	225	2	3	4	-	2	-	226
082 - Valgrehentino	3.182	38	26	86	12	83	4	3.197
083 - Valmadrera	10.998	98	77	403	58	296	4	11.126
084 - Varenna	864	10	9	37	5	20	-	882
085 - Vendrogno	323	2	7	21	2	16	1	323
086 - Vercurago	2.745	15	20	163	8	81	-	2.822
087 - Verderio Inferiore	2.409	32	13	172	26	68	1	2.532
088 - Verderio Superiore	2.678	40	13	85	5	115	-	2.675
089 - Vestreno	293	8	5	14	1	14	1	296
090 - Viganò	1.784	14	17	60	5	37	5	1.804
<b>Totale</b>	<b>318.824</b>	<b>3.198</b>	<b>2.823</b>	<b>13.305</b>	<b>2.033</b>	<b>10.354</b>	<b>281</b>	<b>322.150</b>
014 - PROVINCIA DI SONDRIO								
001 - Albaredo per San Marco	419	4	4	2	-	21	-	400
002 - Albosaggia	3.123	24	29	109	19	92	5	3.135
003 - Andalo Valtellino	555	2	7	25	1	16	-	559
004 - Aprica	1.613	19	13	31	3	37	-	1.613
005 - Ardenno	3.184	37	27	86	18	76	8	3.204
006 - Bema	146	-	-	6	-	7	-	145
007 - Berbenno di Valtellina	4.225	32	44	102	23	89	5	4.226
008 - Bianzone	1.236	9	10	33	9	18	1	1.250
009 - Bormio	4.084	42	37	93	17	95	9	4.087
010 - Buglio in Monte	2.055	16	14	43	12	34	2	2.066
011 - Caiolo	971	8	6	48	13	27	1	994
012 - Campodolcino	1.073	10	11	22	5	17	1	1.077
013 - Caspoggio	1.568	16	16	16	2	25	8	1.559
014 - Castello dell'Acqua	700	7	7	26	-	33	7	693
015 - Castione Andevenno	1.553	10	17	34	7	35	1	1.545
016 - Cedrasco	467	6	4	10	1	3	1	476
017 - Cercino	696	9	6	40	2	31	-	708
018 - Chiavenna	7.280	69	97	216	43	205	16	7.263
019 - Chiesa in Valmalenco	2.742	31	34	35	2	60	-	2.714
020 - Chiuro	2.519	20	34	52	7	58	3	2.499
021 - Cino	349	2	1	9	-	4	1	355
022 - Civo	1.050	9	9	39	7	37	8	1.052

**Tavola 5.1 segue - Movimento anagrafico e popolazione residente al 1° gennaio e 31 dicembre per Comune - Anno 2004**

CODICE DEI COMUNI E COMUNI	Popolazione residente al 1.1.2004	Movimento naturale		Iscritti		Cancellati		Popolazione residente al 31.12.2004
		Nati vivi	Morti	In totale	Dall' estero	In totale	Per l'estero	
023 - Colorina	1.463	12	13	31	4	25	2	1.468
024 - Cosio Valtellino	5.187	43	35	130	16	120	3	5.205
025 - Dazio	360	5	2	25	1	8	-	380
026 - Delebio	3.003	30	31	116	20	105	4	3.013
027 - Dubino	3.228	35	33	119	23	79	5	3.270
028 - Faedo Valtellino	546	8	7	14	-	8	-	553
029 - Forcola	868	10	6	6	1	8	1	870
030 - Fusine	655	4	4	10	-	15	-	650
031 - Gerola Alta	242	-	4	7	-	15	-	230
032 - Gordona	1.746	14	19	52	7	23	1	1.770
033 - Grosio	4.816	30	37	46	4	65	5	4.790
034 - Grosotto	1.645	10	27	57	13	35	3	1.650
036 - Lanzada	1.448	7	16	29	3	23	2	1.445
037 - Livigno	5.251	80	21	133	26	117	5	5.326
038 - Lovero	643	13	5	21	2	9	-	663
035 - Madesimo	597	7	4	31	4	34	1	597
039 - Mantello	702	9	6	33	3	34	4	704
040 - Mazzo di Valtellina	1.066	4	7	36	10	24	3	1.075
041 - Mello	976	13	10	41	9	37	4	983
042 - Menarola	43	-	-	1	-	4	-	40
043 - Mese	1.650	18	16	55	3	55	2	1.652
044 - Montagna in Valtellina	2.999	17	28	102	7	107	7	2.983
045 - Morbegno	11.340	114	105	366	57	282	18	11.433
046 - Novate Mezzola	1.700	27	12	55	6	57	1	1.713
047 - Pedesina	36	-	-	3	-	1	-	38
048 - Piantedo	1.233	14	11	55	4	33	5	1.258
049 - Piateda	2.302	9	23	51	2	48	-	2.291
050 - Piuro	1.914	15	16	49	5	24	1	1.938
051 - Poggiridenti	1.832	11	13	87	4	48	-	1.869
052 - Ponte in Valtellina	2.230	15	29	60	6	54	6	2.222
053 - Postalesio	599	8	6	37	8	20	4	618
054 - Prata Camportaccio	2.731	26	13	80	15	66	11	2.758
055 - Rasura	296	2	6	14	1	9	2	297
056 - Rogolo	518	3	6	18	-	25	-	508
057 - Samolaco	2.874	28	16	63	12	60	12	2.889
058 - San Giacomo Filippo	453	1	7	17	1	11	-	453
059 - Sernio	463	5	4	21	1	15	-	470
060 - Sondalo	4.542	38	60	85	22	68	7	4.537
061 - Sondrio	21.612	185	239	763	160	531	16	21.790
062 - Spriana	104	-	3	1	-	1	-	101
063 - Talamona	4.616	51	31	59	6	72	13	4.623
064 - Tartano	240	-	6	8	-	6	-	236
065 - Teglio	4.714	35	53	129	34	88	1	4.737
066 - Tirano	9.155	80	81	229	73	247	22	9.136
067 - Torre di Santa Maria	894	6	14	14	3	16	1	884
068 - Tovo di Sant'Agata	580	5	3	7	-	12	2	577
069 - Traona	2.263	20	13	89	9	45	1	2.314
070 - Tresivio	1.995	17	19	69	6	62	8	2.000
074 - Val Masino	956	5	12	22	-	9	-	962
071 - Valdidentro	3.959	35	24	69	18	64	7	3.975
072 - Valdisotto	3.327	40	34	75	15	45	1	3.363
073 - Valfurva	2.755	22	22	19	1	49	2	2.725
075 - Verceia	1.104	10	11	30	11	32	5	1.101
076 - Vervio	237	2	5	5	1	9	-	230
077 - Villa di Chiavenna	1.118	12	9	33	7	45	4	1.109
078 - Villa di Tirano	2.959	24	45	114	14	55	1	2.997
<b>Totale</b>	<b>178.393</b>	<b>1.616</b>	<b>1.709</b>	<b>4.968</b>	<b>849</b>	<b>4.179</b>	<b>280</b>	<b>179.089</b>

**Tavola 5.1 segue - Movimento anagrafico e popolazione residente al 1° gennaio e 31 dicembre per Comune - Anno 2004**

CODICE DEI COMUNI E COMUNI	Popolazione residente al 1.1.2004	Movimento naturale		Iscritti		Cancellati		Popolazione residente al 31.12.2004
		Nati vivi	Morti	In totale	Dall' estero	In totale	Per l'estero	
015 - PROVINCIA DI MILANO								
002 - Abbiategrasso	28.890	312	311	1.242	276	625	-	29.508
003 - Agrate Brianza	13.330	177	107	735	104	365	7	13.770
004 - Aicurzio	1.996	26	13	75	11	74	1	2.010
005 - Albairate	4.279	44	37	204	11	130	-	4.360
006 - Albiate	5.595	70	48	283	59	190	4	5.710
007 - Arconate	5.733	76	42	257	30	153	2	5.871
008 - Arcore	16.769	164	118	672	131	591	37	16.896
009 - Arese	19.181	157	125	823	235	703	130	19.333
010 - Arluno	10.257	112	102	423	89	266	4	10.424
011 - Assago	7.689	100	30	302	40	281	1	7.780
250 - Baranzate (a)	-	83	18	228	58	280	5	11.227
012 - Bareggio	16.026	170	120	646	102	458	11	16.264
013 - Barlassina	6.089	67	44	317	47	198	6	6.231
014 - Basiglio	2.943	36	16	269	21	103	1	3.129
015 - Basiglio	8.396	79	37	465	192	459	107	8.444
016 - Bellinzago Lombardo	3.619	30	23	165	17	119	1	3.672
017 - Bellusco	6.588	78	48	323	46	193	3	6.748
018 - Bernareggio	8.718	90	50	605	67	366	23	8.997
019 - Bernate Ticino	2.974	24	23	94	24	76	-	2.993
021 - Besana in Brianza	14.484	158	124	462	74	395	11	14.585
022 - Besate	1.801	15	15	80	11	68	-	1.813
023 - Biassono	11.183	104	85	422	62	355	10	11.269
024 - Binasco	7.187	80	70	312	36	273	3	7.236
026 - Boffalora sopra Ticino	4.308	50	42	135	17	138	-	4.313
027 - Bollate (a)	48.356	464	327	1.692	453	1.415	20	37.556
030 - Bovisio-Masciago	14.330	156	103	914	89	489	19	14.808
032 - Bresso	27.121	248	236	924	209	1.005	19	27.052
033 - Briosco	5.674	44	43	179	20	178	1	5.676
034 - Brugherio	32.164	377	204	1.406	256	1.019	21	32.724
035 - Bubbiano	1.637	32	10	110	13	85	-	1.684
036 - Buccinasco	25.391	275	114	1.269	125	899	-	25.922
037 - Burago di Molgora	4.158	29	34	129	12	188	5	4.094
038 - Buscate	4.339	57	42	172	21	110	1	4.416
039 - Busnago	4.870	49	40	217	15	141	5	4.955
040 - Bussero	8.596	82	56	277	40	310	14	8.589
041 - Busto Garolfo	12.719	124	118	388	64	341	11	12.772
042 - Calvignasco	1.056	9	6	62	8	56	-	1.065
044 - Cambiagio	5.348	83	32	517	44	174	10	5.742
045 - Camparada	1.816	20	8	131	15	70	1	1.889
046 - Canegrate	11.948	114	80	456	64	379	4	12.059
047 - Caponago	4.808	72	27	249	16	185	3	4.917
048 - Carate Brianza	16.814	166	158	838	99	437	12	17.223
049 - Carnate	7.454	65	53	317	77	297	8	7.486
050 - Carpiano	2.462	25	15	100	8	70	-	2.502
051 - Carugate	13.235	177	97	584	96	420	6	13.479
055 - Casarile	3.658	48	27	206	33	248	2	3.637
058 - Casorezzo	4.880	50	34	224	21	121	5	4.999
059 - Cassano d'Adda	17.137	169	173	716	176	452	19	17.397
060 - Cassina de' Pecchi	12.329	121	74	434	87	446	6	12.364
061 - Cassinetta di Lugagnano	1.629	23	10	87	7	52	1	1.677
062 - Castano Primo	10.193	85	87	393	76	225	1	10.359
068 - Cavenago di Brianza	6.192	72	39	283	50	232	2	6.276
069 - Ceriano Laghetto	5.739	53	47	221	25	164	1	5.802
070 - Cernusco sul Naviglio	28.067	309	221	1.258	202	726	37	28.687
071 - Cerro al Lambro	4.327	32	36	269	31	145	1	4.447
072 - Cerro Maggiore	14.099	135	123	558	123	439	4	14.230

(a) Il comune di Baranzate si è ricostituito con L. R. 22 maggio 2004 n. 13 distaccando parte del territorio dal comune di Bollate, nella quale risiedono 11.041 abitanti.

**Tavola 5.1 segue - Movimento anagrafico e popolazione residente al 1° gennaio e 31 dicembre per Comune - Anno 2004**

CODICE DEI COMUNI E COMUNI	Popolazione residente al 1.1.2004	Movimento naturale		Iscritti		Cancellati		Popolazione residente al 31.12.2004
		Nati vivi	Morti	In totale	Dall' estero	In totale	Per l'estero	
074 - Cesano Boscone	23.253	200	177	1.086	169	1.053	6	23.309
075 - Cesano Maderno	34.228	357	256	1.390	378	1.066	22	34.653
076 - Cesate	12.689	143	72	659	83	426	11	12.993
077 - Cinisello Balsamo	72.852	712	610	3.515	1.318	2.534	38	73.935
078 - Cisliano	3.322	22	28	117	22	99	-	3.334
080 - Cogliate	7.743	87	42	237	23	189	2	7.836
081 - Cologno Monzese	48.301	436	334	1.915	686	1.953	26	48.365
082 - Colturano	1.966	35	14	117	13	100	2	2.004
084 - Concorezzo	14.487	158	112	478	79	450	11	14.561
085 - Corbetta	14.081	163	139	661	102	390	13	14.376
086 - Cormano	18.076	203	169	746	174	551	15	18.305
087 - Cornaredo	20.188	200	131	868	103	709	16	20.416
088 - Cormate d'Adda	9.470	111	65	300	68	220	8	9.596
092 - Correzzana	1.984	33	15	159	9	61	-	2.100
093 - Corsico	33.824	324	321	1.631	463	1.764	36	33.694
096 - Cuggiono	7.697	85	70	340	90	236	8	7.816
097 - Cusago	3.186	40	15	249	20	117	15	3.343
098 - Cusano Milanino	19.565	148	173	650	128	670	16	19.520
099 - Dairago	4.676	48	41	223	16	93	1	4.813
100 - Desio	36.522	342	275	1.822	310	1.149	30	37.262
101 - Dresano	2.492	25	10	173	13	147	-	2.533
103 - Gaggiano	8.268	79	62	337	44	262	9	8.360
105 - Garbagnate Milanese	27.189	274	207	1.013	194	1.102	31	27.167
106 - Gessate	6.130	78	50	556	77	218	-	6.496
107 - Giussano	22.371	241	149	846	134	613	8	22.696
108 - Gorgonzola	18.303	236	166	620	106	669	29	18.324
110 - Grezzago	2.241	39	16	248	26	98	-	2.414
112 - Gudo Visconti	1.319	16	7	112	8	36	-	1.404
113 - Inveruno	8.307	77	67	269	28	209	7	8.377
114 - Inzago	9.082	85	43	359	72	244	9	9.239
115 - Lacchiarella	7.407	56	68	365	27	218	4	7.542
116 - Lainate	24.024	250	170	823	167	781	19	24.146
117 - Lazzate	6.718	76	57	269	18	142	2	6.864
118 - Legnano	54.854	543	447	2.950	641	1.743	45	56.157
119 - Lentate sul Seveso	14.502	134	109	508	73	384	5	14.651
120 - Lesmo	6.781	59	55	417	43	301	19	6.901
121 - Limbiate	31.798	326	226	1.176	315	906	5	32.168
122 - Liscate	3.525	38	22	290	38	225	6	3.606
123 - Lissone	36.401	385	288	1.680	248	968	26	37.210
125 - Locate di Triulzi	8.374	89	69	502	93	322	-	8.574
129 - Macherio	6.669	83	47	285	31	239	3	6.751
130 - Magenta	23.161	217	265	841	191	624	9	23.330
131 - Magnago	8.068	96	54	375	59	210	4	8.275
134 - Marcallo con Casone	5.367	47	48	276	36	153	1	5.489
136 - Masate	2.466	27	13	115	19	62	1	2.533
138 - Meda	21.709	193	180	851	125	568	9	22.005
139 - Mediglia	11.002	157	84	916	115	566	18	11.425
140 - Melegnano	16.283	150	246	832	142	583	20	16.436
142 - Melzo	18.505	161	164	636	176	611	5	18.527
144 - Mesero	3.549	32	31	118	23	102	2	3.566
145 - Mezzago	3.615	43	33	104	18	141	-	3.588
146 - Milano	1.271.898	12.620	13.449	66.474	35.105	38.104	2.160	1.299.439
147 - Misinto	4.406	37	24	201	5	108	2	4.512
149 - Monza	121.618	1.219	1.043	5.004	1.651	4.535	185	122.263
150 - Morimondo	1.158	9	15	89	4	35	-	1.206
151 - Motta Visconti	6.570	60	50	447	46	183	2	6.844

**Tavola 5.1 segue - Movimento anagrafico e popolazione residente al 1° gennaio e 31 dicembre per Comune - Anno 2004**

CODICE DEI COMUNI E COMUNI	Popolazione residente al 1.1.2004	Movimento naturale		Iscritti		Cancellati		Popolazione residente al 31.12.2004
		Nati vivi	Morti	In totale	Dall' estero	In totale	Per l'estero	
152 - Muggiò	21.971	201	143	949	125	723	21	22.255
154 - Nerviano	17.291	150	118	661	91	461	8	17.523
155 - Nosate	640	5	6	40	2	30	3	649
156 - Nova Milanese	22.406	226	157	887	203	801	8	22.561
157 - Novate Milanese	19.931	179	167	688	165	586	17	20.045
158 - Noviglio	3.339	32	10	244	21	149	3	3.456
159 - Opera	13.294	128	104	609	134	532	26	13.395
161 - Ormago	3.662	34	30	188	21	124	1	3.730
164 - Ossona	3.894	37	39	143	40	107	-	3.928
165 - Ozzero	1.330	8	14	48	17	35	-	1.337
166 - Paderno Dugnano	45.677	430	345	1.814	337	1.068	28	46.508
167 - Pantigliate	5.432	57	29	357	53	276	5	5.541
168 - Parabiago	24.463	233	185	820	164	786	27	24.545
169 - Paullo	10.323	96	75	434	90	419	2	10.359
170 - Pero	10.403	86	82	412	92	441	7	10.378
171 - Peschiera Borromeo	20.576	209	114	1.189	187	714	30	21.146
172 - Pessano con Bornago	8.482	113	49	442	49	270	7	8.718
173 - Pieve Emanuele	15.709	158	56	621	31	748	-	15.684
175 - Piolto	32.248	368	226	1.768	611	1.821	50	32.337
176 - Pogliano Milanese	8.070	68	44	367	39	247	3	8.214
177 - Pozzo d'Adda	3.821	44	24	199	25	137	1	3.903
178 - Pozzuolo Martesana	7.474	95	51	327	51	295	2	7.550
179 - Pregnana Milanese	5.963	48	41	197	27	205	-	5.962
180 - Renate	3.770	37	33	192	31	98	-	3.868
181 - Rescaldina	13.238	168	108	367	62	306	10	13.359
182 - Rho	51.136	413	423	1.921	418	1.818	27	51.229
183 - Robecchetto con Induno	4.574	50	43	230	51	132	5	4.679
184 - Robecco sul Naviglio	6.293	70	50	306	36	181	4	6.438
185 - Rodano	4.290	40	28	176	40	208	1	4.270
186 - Roncello	2.496	25	11	99	12	58	2	2.551
187 - Ronco Briantino	3.202	36	22	150	15	150	-	3.216
188 - Rosate	5.044	58	45	259	32	200	3	5.116
189 - Rozzano	37.798	396	262	1.934	361	1.373	23	38.493
191 - San Colombano al Lambro	7.424	76	101	310	26	200	1	7.509
192 - San Donato Milanese	32.827	407	202	1.393	439	1.656	122	32.769
194 - San Giorgio su Legnano	6.248	70	41	266	52	224	11	6.319
195 - San Giuliano Milanese	32.814	349	253	2.068	517	1.417	30	33.561
201 - San Vittore Olona	7.876	87	52	312	38	241	4	7.982
202 - San Zenone al Lambro	3.648	51	22	247	14	133	1	3.791
200 - Santo Stefano Ticino	3.968	35	28	172	24	136	3	4.011
204 - Sedriano	10.653	128	80	423	72	380	5	10.744
205 - Segrate	33.196	309	214	1.468	390	1.386	142	33.373
206 - Senago	19.447	225	139	797	190	641	7	19.689
208 - Seregno	39.227	367	347	1.888	271	1.138	25	39.997
209 - Sesto San Giovanni	79.131	775	629	10.236	2.009	6.098	70	83.415
210 - Settala	6.023	87	41	635	63	244	4	6.460
211 - Settimo Milanese	17.549	173	120	840	71	589	6	17.853
212 - Seveso	19.384	196	135	774	125	473	9	19.746
213 - Solaro	12.529	134	72	866	95	383	9	13.074
216 - Sovico	7.171	52	57	328	48	165	6	7.329
217 - Sulbiate	3.306	40	27	207	21	85	1	3.441
219 - Trezzano Rosa	3.944	53	29	187	22	163	1	3.992
220 - Trezzano sul Naviglio	18.498	234	83	1.009	156	839	22	18.819
221 - Trezzo sull'Adda	12.005	123	105	477	126	383	11	12.117
222 - Tribiano	2.422	33	19	189	16	113	3	2.512
223 - Triuggio	7.939	80	61	309	47	212	2	8.055

**Tavola 5.1 segue - Movimento anagrafico e popolazione residente al 1° gennaio e 31 dicembre per Comune - Anno 2004**

CODICE DEI COMUNI E COMUNI	Popolazione residente al 1.1.2004	Movimento naturale		Iscritti		Cancellati		Popolazione residente al 31.12.2004
		Nati vivi	Morti	In totale	Dall' estero	In totale	Per l'estero	
224 - Truccazzano	4.662	55	47	347	51	187	-	4.830
226 - Turbigo	7.416	68	70	298	118	226	12	7.486
227 - Usmate Velate	8.964	112	65	423	71	302	13	9.132
249 - Vanzaghello	4.996	49	40	198	27	138	5	5.065
229 - Vanzago	7.387	98	63	412	44	219	6	7.615
230 - Vaprio d'Adda	6.770	78	58	413	88	231	12	6.972
231 - Varedo	12.649	110	87	417	79	441	21	12.648
232 - Vedano al Lambro	7.664	79	61	372	61	366	17	7.688
233 - Veduggio con Colzano	4.341	40	43	201	38	171	2	4.368
234 - Verano Brianza	8.937	83	64	309	35	297	8	8.968
235 - Vermezzo	3.472	46	17	212	20	180	-	3.533
236 - Vernate	2.563	27	24	130	10	102	-	2.594
237 - Vignate	8.144	86	49	342	48	286	6	8.237
248 - Villa Cortese	6.092	52	47	181	-	177	6	6.101
239 - Villasanta	13.113	116	90	507	85	436	14	13.210
241 - Vimercate	25.739	196	210	864	241	802	37	25.787
242 - Vimodrone	13.760	125	167	708	156	444	4	13.982
243 - Vittuone	8.079	94	64	540	113	288	12	8.361
244 - Vizzolo Predabissi	4.102	36	18	175	17	251	4	4.044
246 - Zelo Surrigone	1.158	17	8	67	4	49	1	1.185
247 - Zibido San Giacomo	5.467	69	22	304	39	226	-	5.592
<b>Totale</b>	<b>3.775.765</b>	<b>38.189</b>	<b>32.720</b>	<b>185.218</b>	<b>58.510</b>	<b>127.236</b>	<b>4.526</b>	<b>3.839.216</b>
016 - PROVINCIA DI BERGAMO								
001 - Adrara San Martino	1.953	26	13	103	25	95	2	1.974
002 - Adrara San Rocco	828	11	11	52	27	38	3	842
003 - Albano Sant'Alessandro	7.038	96	27	354	62	291	4	7.170
004 - Albino	17.058	182	163	615	100	370	26	17.322
248 - Algua	723	10	4	36	10	22	1	743
005 - Almè	5.765	56	35	248	44	257	8	5.777
006 - Almenno San Bartolomeo	5.330	64	36	231	23	201	4	5.388
007 - Almenno San Salvatore	5.800	61	52	169	23	134	4	5.844
008 - Alzano Lombardo	12.540	147	111	568	117	439	8	12.705
009 - Ambivere	2.247	22	17	84	9	71	1	2.265
010 - Antegnate	2.541	26	25	171	52	80	5	2.633
011 - Arcene	4.425	45	28	249	73	162	-	4.529
012 - Ardesio	3.711	39	33	93	24	70	3	3.740
013 - Arzago d'Adda	2.430	24	12	165	12	90	-	2.517
014 - Averara	194	-	3	6	-	3	-	194
015 - Aviatico	500	4	3	26	5	31	-	496
016 - Azzano San Paolo	7.180	66	40	398	78	295	11	7.309
017 - Azzone	466	3	12	8	-	7	-	458
018 - Bagnatica	3.815	45	19	199	31	139	3	3.901
019 - Barbata	612	2	6	47	20	27	-	628
020 - Bariano	4.099	37	19	149	33	122	1	4.144
021 - Barzana	1.623	22	7	73	3	66	12	1.645
022 - Bedulita	717	8	6	18	7	10	-	727
023 - Berbenno	2.393	33	21	54	9	53	1	2.406
024 - Bergamo	114.190	1.047	1.187	6.612	2.681	4.152	201	116.510
025 - Berzo San Fermo	1.167	20	5	44	17	48	2	1.178
026 - Bianzano	538	5	3	12	4	9	-	543
027 - Bllelo	89	-	-	5	-	3	-	91
028 - Bolgare	4.471	61	25	305	69	120	4	4.692
029 - Boltiere	4.483	63	31	341	62	161	-	4.695
030 - Bonate Sopra	6.825	93	51	442	76	267	3	7.042
031 - Bonate Sotto	5.722	58	42	354	49	200	6	5.892

**Tavola 5.1 segue - Movimento anagrafico e popolazione residente al 1° gennaio e 31 dicembre per Comune - Anno 2004**

CODICE DEI COMUNI E COMUNI	Popolazione residente al 1.1.2004	Movimento naturale		Iscritti		Cancellati		Popolazione residente al 31.12.2004
		Nati vivi	Morti	In totale	Dall' estero	In totale	Per l'estero	
032 - Borgo di Terzo	1.001	13	8	106	22	46	-	1.066
033 - Bossico	1.002	9	13	17	9	8	-	1.007
034 - Bottanuco	4.730	42	32	254	22	120	7	4.874
035 - Bracca	807	8	8	64	37	44	-	827
036 - Branzi	757	7	9	20	2	13	3	762
037 - Brembate	7.401	64	52	469	115	278	-	7.604
038 - Brembate di Sopra	7.043	72	73	351	36	203	10	7.190
039 - Brembilla	4.255	58	38	72	20	63	-	4.284
040 - Brignano Gera d'Adda	4.824	54	39	181	46	104	3	4.916
041 - Brumano	98	-	2	5	1	5	1	96
042 - Brusaporto	4.416	62	22	212	27	144	8	4.524
043 - Calcinante	5.103	64	36	323	77	181	2	5.273
044 - Calcio	4.904	57	45	193	68	115	-	4.994
046 - Calusco d'Adda	8.085	74	56	216	44	252	2	8.067
047 - Calvenzano	3.474	40	34	239	21	101	-	3.618
048 - Camerata Cornello	601	7	8	11	-	10	-	601
049 - Canonica d'Adda	3.870	37	34	237	58	166	-	3.944
050 - Capizzone	1.227	17	8	53	13	28	-	1.261
051 - Capriate San Gervasio	7.440	83	60	346	65	233	2	7.576
052 - Caprino Bergamasco	2.867	27	14	148	17	120	1	2.908
053 - Caravaggio	14.681	150	135	605	178	379	8	14.922
055 - Carobbio degli Angeli	3.692	57	23	319	72	148	3	3.897
056 - Carona	373	2	6	11	2	4	-	376
057 - Carvico	4.288	45	26	195	27	147	1	4.355
058 - Casazza	3.611	37	28	167	50	138	1	3.649
059 - Casirate d'Adda	3.561	39	15	180	46	143	-	3.622
060 - Casnigo	3.379	23	26	77	19	107	-	3.346
061 - Cassiglio	105	1	-	1	-	-	-	107
063 - Castel Rozzone	2.635	28	12	112	13	58	-	2.705
062 - Castelli Calepio	9.126	111	73	351	113	249	8	9.266
064 - Castione della Presolana	3.325	30	26	95	13	45	-	3.379
065 - Castro	1.455	13	22	53	15	50	3	1.449
066 - Cavernago	1.812	40	4	167	17	112	-	1.903
067 - Cazzano Sant'Andrea	1.456	12	8	51	4	49	1	1.462
068 - Cenate Sopra	2.173	29	16	133	31	71	7	2.248
069 - Cenate Sotto	2.868	41	20	188	33	130	8	2.947
070 - Cene	4.048	46	24	136	9	146	1	4.060
071 - Cerete	1.488	21	13	65	6	40	1	1.521
072 - Chignolo d'Isola	2.775	38	21	145	22	88	2	2.849
073 - Chiuduno	5.224	78	33	220	68	141	2	5.348
074 - Cisano Bergamasco	5.767	60	30	271	22	222	7	5.846
075 - Ciserano	5.147	70	33	352	120	266	19	5.270
076 - Cividate al Piano	4.976	47	50	168	66	114	3	5.027
077 - Clusone	8.394	90	101	368	56	290	16	8.461
078 - Colere	1.156	7	9	23	8	30	-	1.147
079 - Cologno al Serio	9.806	105	78	458	155	283	1	10.008
080 - Colzate	1.661	9	16	28	6	44	-	1.638
081 - Comun Nuovo	3.253	52	25	200	29	90	5	3.390
082 - Corna Imagna	946	13	6	56	39	41	3	968
249 - Cornalba	274	-	6	5	-	3	-	270
083 - Cortenuova	1.717	23	7	92	15	53	1	1.772
084 - Costa di Mezzate	2.955	39	19	149	27	129	1	2.995
247 - Costa Serina	948	5	7	43	7	36	2	953
085 - Costa Valle Imagna	642	7	7	13	-	9	-	646
086 - Costa Volpino	8.647	90	63	298	82	296	6	8.676
087 - Covo	3.390	51	29	287	81	152	-	3.547

**Tavola 5.1 segue - Movimento anagrafico e popolazione residente al 1° gennaio e 31 dicembre per Comune - Anno 2004**

CODICE DEI COMUNI E COMUNI	Popolazione residente al 1.1.2004	Movimento naturale		Iscritti		Cancellati		Popolazione residente al 31.12.2004
		Nati vivi	Morti	In totale	Dall' estero	In totale	Per l'estero	
088 - Credaro	2.436	35	9	262	52	116	2	2.608
089 - Curno	7.408	77	56	434	57	333	1	7.530
090 - Cusio	294	3	5	-	-	6	-	286
091 - Dalmine	22.001	272	146	914	197	715	16	22.326
092 - Dossena	1.018	3	11	23	7	26	2	1.007
093 - Endine Gaiano	3.209	26	30	161	40	109	7	3.257
094 - Entratico	1.581	26	9	80	20	58	-	1.620
096 - Fara Gera d'Adda	7.199	77	54	416	79	242	5	7.396
097 - Fara Olivana con Sola	1.214	13	9	42	17	65	-	1.195
098 - Filago	2.767	32	10	194	6	107	11	2.876
099 - Fino del Monte	1.148	13	7	44	10	42	7	1.156
100 - Fiorano al Serio	2.987	33	25	144	27	104	5	3.035
101 - Fontanella	3.712	42	33	147	54	95	2	3.773
102 - Fonteno	690	5	11	13	6	17	-	680
103 - Foppolo	210	-	2	3	-	5	1	206
104 - Foresto Sparso	2.917	41	20	120	35	75	-	2.983
105 - Fornovo San Giovanni	2.848	33	19	144	27	90	-	2.916
106 - Fuiplano Valle Imagna	239	3	4	5	-	5	-	238
107 - Gandellino	1.099	9	14	24	3	22	1	1.096
108 - Gandino	5.641	43	72	217	27	107	4	5.722
109 - Gandosso	1.376	26	14	63	33	24	2	1.427
110 - Gaverina Terme	940	11	10	53	21	54	1	940
111 - Gazzaniga	5.020	44	61	176	28	174	-	5.005
112 - Gerosa	374	6	-	13	-	12	1	381
113 - Ghisalba	4.888	74	26	225	55	135	1	5.026
114 - Gorlago	4.827	55	40	150	49	141	4	4.851
115 - Gorle	5.258	56	34	401	37	175	1	5.506
116 - Gorno	1.760	12	12	48	11	48	1	1.760
117 - Grassano	5.689	72	15	244	44	179	6	5.811
118 - Gromo	1.268	9	15	29	8	45	1	1.246
119 - Grone	777	8	9	65	12	24	-	817
120 - Grumello del Monte	6.471	84	39	258	43	155	1	6.619
121 - Isola di Fondra	188	2	1	5	2	5	-	189
122 - Isso	651	7	5	21	4	13	3	661
123 - Lallio	4.003	54	16	209	22	200	5	4.050
124 - Leffe	4.954	38	49	103	28	150	3	4.896
125 - Lenna	678	8	6	13	-	17	-	676
126 - Levate	3.331	42	24	132	26	93	1	3.388
127 - Locatello	776	11	5	35	14	32	-	785
128 - Lovere	5.559	49	73	228	80	211	7	5.552
129 - Lurano	2.164	37	20	87	13	67	2	2.201
130 - Luzzana	750	14	8	36	6	16	-	776
131 - Madone	3.401	45	20	255	34	180	2	3.501
132 - Mapello	5.734	62	30	260	50	220	3	5.806
133 - Martinengo	8.856	119	65	483	147	255	2	9.138
250 - Medolago	2.154	22	7	150	32	88	1	2.231
134 - Mezzoldo	220	1	3	13	-	6	-	225
135 - Misano di Gera d'Adda	2.717	36	16	247	37	107	4	2.877
136 - Moio de' Calvi	200	2	2	11	-	12	-	199
137 - Monasterolo del Castello	1.007	14	10	67	13	55	-	1.023
139 - Montello	2.524	27	11	260	43	132	3	2.668
140 - Morengo	2.356	38	13	140	19	47	1	2.474
141 - Mornico al Serio	2.634	31	20	80	24	93	-	2.632
142 - Mozzanica	4.000	44	33	150	35	64	-	4.097
143 - Mozzo	7.090	61	37	321	56	233	3	7.202
144 - Nembro	11.227	99	102	344	59	331	6	11.237



**Tavola 5.1 segue - Movimento anagrafico e popolazione residente al 1° gennaio e 31 dicembre per Comune - Anno 2004**

CODICE DEI COMUNI E COMUNI	Popolazione residente al 1.1.2004	Movimento naturale		Iscritti		Cancellati		Popolazione residente al 31.12.2004
		Nati vivi	Morti	In totale	Dall' estero	In totale	Per l'estero	
145 - Olmo al Brembo	541	6	8	13	6	30	-	522
146 - Oltre il Colle	1.124	6	14	15	1	17	1	1.114
147 - Oltressenda Alta	192	3	1	5	-	4	1	195
148 - Oneta	728	8	4	24	4	25	-	731
149 - Onore	778	9	7	50	7	31	-	799
150 - Orio al Serio	1.633	16	10	87	8	55	3	1.671
151 - Ornica	204	-	3	4	-	4	-	201
152 - Osio Sopra	4.309	54	25	275	12	111	2	4.502
153 - Osio Sotto	10.909	122	86	573	130	421	11	11.097
154 - Pagazzano	1.920	22	7	82	17	61	-	1.956
155 - Paladina	3.482	36	14	102	8	82	-	3.524
156 - Palazzago	3.589	44	20	176	24	131	6	3.658
157 - Palosco	5.219	72	42	201	52	97	5	5.353
158 - Parre	2.768	37	18	103	25	69	2	2.821
159 - Parzanica	373	1	9	22	5	22	-	365
160 - Pedrengo	5.260	69	25	247	42	230	6	5.321
161 - Peia	1.782	18	17	70	11	36	-	1.817
162 - Pianico	1.407	13	13	52	16	56	-	1.403
163 - Piario	972	12	5	45	5	34	1	990
164 - Piazza Brembana	1.209	10	11	24	3	18	-	1.214
165 - Piazzatorre	470	2	3	9	2	3	1	475
166 - Piazzolo	95	-	1	1	-	3	-	92
167 - Pognano	1.319	14	6	91	16	44	-	1.374
168 - Ponte Nossia	2.048	20	28	69	16	61	2	2.048
170 - Ponte San Pietro	9.962	103	92	799	153	478	26	10.294
169 - Ponteranica	6.885	61	48	213	40	245	5	6.866
171 - Pontida	3.032	29	16	189	17	122	1	3.112
172 - Pontirolo Nuovo	4.530	47	35	273	49	166	6	4.649
173 - Pradalunga	4.419	54	28	151	31	151	2	4.445
174 - Predore	1.836	20	16	60	10	63	1	1.837
175 - Premolo	1.089	13	11	33	1	30	-	1.094
176 - Presezzo	4.613	45	35	203	32	169	2	4.657
177 - Pumenengo	1.479	13	16	66	27	30	-	1.512
178 - Ranica	5.946	49	44	223	21	190	1	5.984
179 - Ranzanico	1.142	10	6	89	12	68	-	1.167
180 - Riva di Solto	836	5	8	33	7	28	-	838
182 - Rogno	3.474	34	18	191	30	115	1	3.566
183 - Romano di Lombardia	16.258	160	109	834	317	425	8	16.718
184 - Roncobello	483	4	6	6	-	6	-	481
185 - Roncola	710	10	9	52	36	43	2	720
186 - Rota d'Imagna	859	14	12	30	-	34	-	857
187 - Rovetta	3.548	41	31	155	25	102	7	3.611
188 - San Giovanni Bianco	5.078	61	33	100	17	103	2	5.103
189 - San Paolo d'Argon	4.700	79	13	296	88	214	5	4.848
190 - San Pellegrino Terme	4.992	35	50	124	14	72	1	5.029
192 - Sant'Omobono Terme	3.366	44	27	131	39	97	3	3.417
191 - Santa Brigida	625	6	11	5	-	2	1	623
193 - Sarnico	5.870	64	57	353	96	259	5	5.971
194 - Scanzorosciate	8.794	90	67	412	44	311	13	8.918
195 - Schilpario	1.294	15	22	27	2	20	2	1.294
196 - Sedrina	2.487	23	21	116	14	57	-	2.548
197 - Selvino	2.044	26	22	47	6	50	-	2.045
198 - Seriate	21.221	246	129	1.135	241	845	32	21.628
199 - Serina	2.234	14	13	38	10	59	1	2.214
200 - Solto Collina	1.547	16	13	76	17	63	3	1.563
251 - Solza	1.499	13	14	125	17	53	-	1.570

**Tavola 5.1 segue - Movimento anagrafico e popolazione residente al 1° gennaio e 31 dicembre per Comune - Anno 2004**

CODICE DEI COMUNI E COMUNI	Popolazione residente al 1.1.2004	Movimento naturale		Iscritti		Cancellati		Popolazione residente al 31.12.2004
		Nati vivi	Morti	In totale	Dall' estero	In totale	Per l'estero	
201 - Songavazzo	643	8	7	35	7	17	-	662
202 - Sorisole	8.438	80	54	287	59	244	6	8.507
203 - Sotto il Monte Giovanni XXIII	3.550	57	17	225	17	99	2	3.716
204 - Sovere	5.068	57	52	235	65	145	8	5.163
205 - Spinone al Lago	916	12	3	48	7	44	-	929
206 - Spirano	4.707	52	33	314	83	136	5	4.904
207 - Stezzano	10.711	133	60	708	97	358	8	11.134
208 - Strozza	973	10	4	95	22	22	1	1.052
209 - Suisio	3.508	41	27	202	49	110	2	3.614
210 - Taleggio	576	7	6	31	4	25	1	583
211 - Tavernola Bergamasca	2.247	19	15	39	14	48	1	2.242
212 - Telgate	4.504	56	28	252	100	186	-	4.598
213 - Terno d'Isola	5.598	101	31	545	66	209	4	6.004
214 - Torre Boldone	7.873	87	71	497	78	331	1	8.055
216 - Torre de' Roveri	2.124	24	10	66	8	70	4	2.134
217 - Torre Pallavicina	1.063	15	15	68	16	38	-	1.093
218 - Trescore Balneario	8.702	133	59	467	179	386	20	8.857
219 - Treviglio	26.773	254	261	1.144	353	748	2	27.162
220 - Treviolo	9.122	115	59	447	38	223	-	9.402
221 - Ubiale Clanezzo	1.275	7	13	50	1	23	-	1.296
222 - Urganò	8.616	108	74	323	66	269	1	8.704
223 - Valbondione	1.184	7	24	26	4	37	-	1.156
224 - Valbrembo	3.611	27	16	120	16	158	4	3.584
225 - Valgoglio	623	5	5	1	-	10	1	614
226 - Valleve	143	3	1	1	-	1	-	145
227 - Valnegrà	232	2	3	4	-	2	-	233
228 - Valsecca	415	4	8	8	-	8	1	411
229 - Valtorta	332	4	5	3	-	3	-	331
230 - Veduggio	251	-	6	4	-	5	-	244
232 - Verdellino	7.064	86	47	525	158	442	4	7.186
233 - Verdello	6.898	75	42	409	75	233	-	7.107
234 - Vertova	4.723	51	52	176	39	105	1	4.793
235 - Viadanica	1.058	14	8	66	25	37	2	1.093
236 - Vigano San Martino	1.032	17	8	46	16	19	-	1.068
237 - Vigolo	645	4	5	26	15	29	5	641
238 - Villa d'Adda	4.349	64	62	176	23	170	5	4.357
239 - Villa d'Almè	6.760	71	54	203	18	190	-	6.790
241 - Villa d'Ogna	1.833	32	12	85	10	47	1	1.891
240 - Villa di Serio	6.011	74	19	266	47	214	8	6.118
242 - Villongo	6.755	90	46	395	110	228	1	6.966
243 - Vilminore di Scalve	1.546	8	15	19	1	17	8	1.541
244 - Zandobbio	2.347	33	18	118	33	68	4	2.412
245 - Zanica	7.197	87	38	317	62	279	6	7.284
246 - Zogno	9.057	99	95	166	32	193	9	9.034
<b>Totale</b>	<b>1.003.808</b>	<b>11.057</b>	<b>7.949</b>	<b>48.755</b>	<b>11.481</b>	<b>33.243</b>	<b>888</b>	<b>1.022.428</b>
017 - PROVINCIA DI BRESCIA								
001 - Acquafredda	1.462	24	14	77	20	49	1	1.500
002 - Adro	6.684	72	56	283	33	214	5	6.769
003 - Agnosine	1.885	21	10	58	24	57	1	1.897
004 - Alfianello	2.417	22	25	72	15	59	6	2.427
005 - Anfo	460	3	2	13	4	11	-	463
006 - Angolo Terme	2.563	17	25	91	35	49	-	2.597
007 - Artogne	3.155	35	21	96	23	94	-	3.171
008 - Azzano Mella	2.129	36	19	163	10	72	3	2.237
009 - Bagnolo Mella	11.799	137	102	485	156	313	8	12.006

**Tavola 5.1 segue - Movimento anagrafico e popolazione residente al 1° gennaio e 31 dicembre per Comune - Anno 2004**

CODICE DEI COMUNI E COMUNI	Popolazione residente al 1.1.2004	Movimento naturale		Iscritti		Cancellati		Popolazione residente al 31.12.2004
		Nati vivi	Morti	In totale	Dall' estero	In totale	Per l'estero	
010 - Bagolino	3.865	26	43	72	7	35	2	3.885
011 - Barbariga	2.269	19	18	93	10	69	-	2.294
012 - Barghe	1.155	15	8	33	8	18	-	1.177
013 - Bassano Bresciano	1.962	30	17	83	25	67	3	1.991
014 - Bedizzole	9.882	97	85	612	115	303	14	10.203
015 - Berlingo	2.027	36	12	104	33	71	-	2.084
016 - Berzo Demo	1.838	15	18	38	9	43	-	1.830
017 - Berzo Inferiore	2.295	36	19	85	13	96	1	2.301
018 - Bienno	3.604	32	36	105	44	76	-	3.629
019 - Bione	1.414	14	15	58	23	26	2	1.445
020 - Borgo San Giacomo	4.871	45	42	230	55	121	-	4.983
021 - Borgosatollo	8.106	101	51	420	100	294	2	8.282
022 - Borno	2.746	24	25	41	5	49	1	2.737
023 - Botticino	9.924	80	78	451	79	295	8	10.082
024 - Bovegno	2.348	21	27	86	25	60	-	2.368
025 - Bovezzo	7.464	65	48	358	52	331	4	7.508
026 - Brandico	1.216	20	9	111	4	38	-	1.300
027 - Braone	619	6	5	29	6	27	-	622
028 - Breno	4.954	51	54	140	18	140	5	4.951
029 - Brescia	191.114	1.955	1.764	8.027	3.452	7.168	237	192.164
030 - Brione	576	6	4	47	5	38	2	587
031 - Caino	1.778	25	21	114	17	61	-	1.835
032 - Calcinato	11.436	186	82	627	247	458	27	11.709
033 - Calvagese della Riviera	2.921	48	21	274	37	158	5	3.064
034 - Calvisano	7.711	112	52	301	110	166	2	7.906
035 - Capo di Ponte	2.426	14	20	59	12	51	6	2.428
036 - Capovalle	452	5	6	9	4	24	-	436
037 - Capriano del Colle	4.011	49	31	198	41	137	2	4.090
038 - Capriolo	8.550	96	70	329	68	237	6	8.668
039 - Carpenedolo	10.871	132	79	517	171	236	9	11.205
040 - Castegnato	6.931	79	46	406	65	228	15	7.142
042 - Castel Mella	8.754	123	46	464	53	367	2	8.928
041 - Castelcovati	5.680	74	32	315	124	194	7	5.843
043 - Castenedolo	9.744	121	78	540	79	366	9	9.961
044 - Casto	1.895	30	16	56	31	70	-	1.895
045 - Castrezzato	6.079	78	30	342	92	217	8	6.252
046 - Cazzago San Martino	10.189	121	71	359	80	266	3	10.332
047 - Cedegolo	1.279	10	12	45	13	58	4	1.264
048 - Cellatica	4.757	37	28	261	36	184	1	4.843
049 - Cerveno	665	9	8	15	3	20	-	661
050 - Ceto	1.897	17	13	61	11	30	4	1.932
051 - Cevo	1.006	5	10	23	-	21	3	1.003
052 - Chiari	17.751	172	142	724	336	459	8	18.046
053 - Cigole	1.617	16	15	46	17	31	1	1.633
054 - Cimbergo	585	4	4	11	1	13	1	583
055 - Cividate Camuno	2.661	31	22	70	8	69	2	2.671
056 - Coccaglio	7.596	84	45	380	104	294	4	7.721
057 - Collebeato	4.553	43	31	233	15	119	5	4.679
058 - Collio	2.499	29	32	175	112	76	1	2.595
059 - Cologne	6.850	90	67	341	82	181	4	7.033
060 - Comezzano-Cizzago	3.026	34	12	174	50	73	4	3.149
061 - Concesio	13.142	123	99	664	135	526	1	13.304
062 - Corte Franca	6.481	78	29	302	51	207	-	6.625
063 - Corteno Golgi	1.986	25	15	41	12	27	4	2.010
064 - Corzano	1.076	10	8	56	12	34	-	1.100
065 - Darfo Boario Terme	14.213	140	105	640	245	424	27	14.464

**Tavola 5.1 segue - Movimento anagrafico e popolazione residente al 1° gennaio e 31 dicembre per Comune - Anno 2004**

CODICE DEI COMUNI E COMUNI	Popolazione residente al 1.1.2004	Movimento naturale		Iscritti		Cancellati		Popolazione residente al 31.12.2004
		Nati vivi	Morti	In totale	Dall' estero	In totale	Per l'estero	
066 - Dello	4.430	66	44	326	29	153	2	4.625
067 - Desenzano del Garda	25.228	236	262	1.526	373	1.082	49	25.646
068 - Edolo	4.297	32	50	114	22	65	3	4.328
069 - Erbusco	7.194	77	47	404	64	163	5	7.465
070 - Esine	4.871	57	36	185	41	128	3	4.949
071 - Fiesse	1.992	21	22	124	55	52	-	2.063
072 - Flero	7.570	69	35	355	69	328	9	7.631
073 - Gambara	4.607	40	38	156	43	124	2	4.641
074 - Gardone Riviera	2.665	16	27	130	31	116	11	2.668
075 - Gardone Val Trompia	11.178	109	90	444	125	376	8	11.265
076 - Gargnano	3.037	31	36	119	38	94	11	3.057
077 - Gavardo	10.579	95	106	566	139	369	13	10.765
078 - Ghedi	16.344	217	107	901	291	570	23	16.785
079 - Gianico	1.990	20	10	91	15	58	-	2.033
080 - Gottolengo	5.003	47	46	236	84	150	8	5.090
081 - Gussago	15.324	180	131	741	177	620	8	15.494
082 - Idro	1.767	23	13	92	16	57	1	1.812
083 - Incudine	429	1	4	9	3	8	-	427
084 - Irma	154	1	1	2	-	1	-	155
085 - Iseo	8.619	80	91	451	121	247	10	8.812
086 - Isorella	3.647	41	24	129	42	102	-	3.691
087 - Lavenone	673	7	3	21	6	31	-	667
088 - Leno	13.283	141	98	511	191	334	8	13.503
089 - Limone sul Garda	1.062	14	7	49	14	19	1	1.099
090 - Lodrino	1.785	15	13	73	35	92	-	1.768
091 - Lograto	3.126	47	23	178	43	91	-	3.237
092 - Lonato	13.099	173	107	852	164	446	12	13.571
093 - Longhena	594	4	3	33	-	14	-	614
094 - Losine	529	10	9	10	3	16	-	524
095 - Lozio	406	1	7	8	-	18	1	390
096 - Lumezzane	24.012	267	193	534	220	571	14	24.049
097 - Maclodio	1.340	18	5	113	14	54	3	1.412
098 - Magasa	178	1	3	5	1	7	-	174
099 - Mairano	2.662	44	21	189	39	96	4	2.778
100 - Malegno	2.087	11	21	70	5	49	-	2.098
101 - Malonno	3.309	24	34	57	11	49	1	3.307
102 - Manerba del Garda	4.072	42	26	358	63	204	3	4.242
103 - Manerbio	13.064	114	117	468	177	394	4	13.135
104 - Marcheno	4.196	43	26	188	29	123	1	4.278
105 - Marmentino	714	12	12	18	6	18	-	714
106 - Marone	3.143	29	45	123	42	96	6	3.154
107 - Mazzano	9.997	136	52	505	90	355	6	10.231
108 - Milzano	1.586	20	14	91	31	52	5	1.631
109 - Moniga del Garda	1.886	25	15	183	36	108	1	1.971
110 - Monno	578	2	7	4	-	4	-	573
111 - Monte Isola	1.776	20	13	24	2	22	-	1.785
112 - Monticelli Brusati	3.868	48	31	222	32	109	8	3.998
113 - Montichiari	20.088	273	152	907	255	559	24	20.557
114 - Montirone	4.284	57	24	261	44	150	-	4.428
115 - Mura	787	10	6	35	14	21	-	805
116 - Muscoline	2.122	23	15	143	27	84	2	2.189
117 - Nave	10.712	100	89	333	53	258	4	10.798
118 - Niaro	1.864	20	13	56	8	46	1	1.881
119 - Nuvolento	3.576	47	28	215	34	183	4	3.627
120 - Nuvolera	3.867	54	24	246	58	133	7	4.010
121 - Odolo	1.962	28	11	98	32	96	4	1.981

**Tavola 5.1 segue - Movimento anagrafico e popolazione residente al 1° gennaio e 31 dicembre per Comune - Anno 2004**

CODICE DEI COMUNI E COMUNI	Popolazione residente al 1.1.2004	Movimento naturale		Iscritti		Cancellati		Popolazione residente al 31.12.2004
		Nati vivi	Morti	In totale	Dall' estero	In totale	Per l'estero	
122 - Offlaga	3.558	42	27	282	61	86	1	3.769
123 - Ome	3.077	40	20	144	34	90	3	3.151
124 - Ono San Pietro	927	15	5	19	3	6	-	950
125 - Orzinuovi	11.430	113	97	464	110	269	7	11.641
126 - Orzivecchi	2.343	28	27	97	37	70	1	2.371
127 - Ospitaletto	11.903	161	93	725	153	428	2	12.268
128 - Ossimo	1.445	10	17	44	3	40	5	1.442
129 - Padenghe sul Garda	3.883	40	25	292	54	220	7	3.970
130 - Paderno Franciacorta	3.508	37	20	131	47	135	4	3.521
131 - Paisco Loveno	241	1	4	2	-	9	2	231
132 - Paitone	1.826	33	12	100	16	90	3	1.857
133 - Palazzolo sull'Oglio	17.840	181	145	692	237	556	9	18.012
134 - Paratico	3.675	50	31	311	38	94	3	3.911
135 - Paspardo	674	2	4	22	5	20	-	674
136 - Passirano	6.229	80	38	306	27	178	7	6.399
137 - Pavone del Mella	2.694	24	22	116	33	61	3	2.751
139 - Pertica Alta	628	4	9	8	5	11	3	620
140 - Pertica Bassa	716	7	9	18	10	22	-	710
141 - Pezzaze	1.631	18	16	51	14	70	-	1.614
142 - Pian Camuno	3.919	46	41	189	44	104	2	4.009
206 - Piancogno	4.294	54	34	276	69	166	7	4.424
143 - Pisogne	7.829	74	86	242	2	137	4	7.922
144 - Polaveno	2.600	41	14	94	33	58	4	2.663
145 - Polpenazze del Garda	2.242	31	20	172	26	106	-	2.319
146 - Pompiano	3.470	30	21	152	31	77	1	3.554
147 - Poncarale	4.413	48	25	312	36	156	2	4.592
148 - Ponte di Legno	1.849	9	19	17	2	29	-	1.827
149 - Ponteviso	6.673	72	95	300	78	170	4	6.780
150 - Pontoglio	6.412	67	38	227	91	186	10	6.482
151 - Pozzolengo	3.037	32	24	165	17	88	-	3.122
152 - Pralboino	2.758	26	35	107	44	130	9	2.726
153 - Preseglie	1.518	28	9	58	17	61	-	1.534
154 - Prestine	375	2	7	17	1	9	-	378
155 - Prevalle	5.614	83	30	349	102	178	8	5.838
156 - Provaglio d'Iseo	6.065	76	37	228	25	168	10	6.164
157 - Provaglio Val Sabbia	946	11	8	21	7	27	1	943
158 - Puegnago sul Garda	2.940	41	23	129	12	131	6	2.956
159 - Quinzano d'Oglio	6.007	69	50	198	91	128	9	6.096
160 - Remedello	3.146	35	17	111	53	98	5	3.177
161 - Rezzato	12.724	114	107	645	101	525	25	12.851
162 - Roccafranca	3.868	40	23	264	89	107	-	4.042
163 - Rodengo-Saiano	7.903	103	70	290	29	231	7	7.995
164 - Roè Volciano	4.355	43	47	196	41	195	4	4.352
165 - Roncadelle	8.178	96	49	663	90	277	6	8.611
166 - Rovato	15.098	181	117	962	407	520	8	15.604
167 - Rudiano	4.822	57	22	215	56	158	11	4.914
168 - Sabbio Chiese	3.349	43	29	162	37	90	3	3.435
169 - Sale Marasino	3.276	27	40	134	39	90	2	3.307
170 - Salò	10.178	75	113	535	119	416	20	10.259
171 - San Felice del Benaco	3.085	47	24	186	31	110	1	3.184
172 - San Gervasio Bresciano	1.680	27	22	178	40	65	5	1.798
138 - San Paolo	4.006	48	23	148	76	129	10	4.050
173 - San Zeno Naviglio	3.473	44	15	444	41	130	2	3.816
174 - Sarezzo	12.097	138	85	663	159	433	8	12.380
175 - Saviore dell'Adamello	1.116	8	4	24	-	34	-	1.110
176 - Sellero	1.500	14	12	27	1	20	-	1.509

**Tavola 5.1 segue - Movimento anagrafico e popolazione residente al 1° gennaio e 31 dicembre per Comune - Anno 2004**

CODICE DEI COMUNI E COMUNI	Popolazione residente al 1.1.2004	Movimento naturale		Iscritti		Cancellati		Popolazione residente al 31.12.2004
		Nati vivi	Morti	In totale	Dall' estero	In totale	Per l'estero	
177 - Seniga	1.588	21	22	63	33	48	3	1.602
178 - Serle	2.966	35	31	83	24	68	-	2.985
179 - Sirmione	7.061	82	45	542	128	360	4	7.280
180 - Soiano del Lago	1.601	17	6	113	17	92	1	1.633
181 - Sonico	1.226	11	22	19	-	17	-	1.217
182 - Sulzano	1.674	25	15	106	-	42	-	1.748
183 - Tavernole sul Mella	1.363	16	14	70	41	52	1	1.383
184 - Temù	1.001	12	9	24	6	16	1	1.012
185 - Tignale	1.295	15	18	37	15	15	4	1.314
186 - Torbole Casaglia	5.376	68	31	389	42	233	1	5.569
187 - Toscolano-Maderno	7.425	68	99	362	116	229	8	7.527
188 - Travagliato	11.454	136	98	536	33	267	-	11.761
189 - Tremosine	2.032	25	19	100	66	68	2	2.070
190 - Trenzano	4.986	43	18	250	55	139	3	5.122
191 - Treviso Bresciano	606	8	7	14	3	13	-	608
192 - Uragio d'Oglio	3.428	55	20	158	72	111	-	3.510
193 - Vallio Terme	1.217	14	5	55	7	31	6	1.250
194 - Valvestino	254	1	5	5	-	6	-	249
195 - Verolanuova	7.767	67	64	248	60	161	9	7.857
196 - Verolavecchia	3.865	41	32	143	23	96	3	3.921
197 - Vestone	4.317	48	31	133	38	116	3	4.351
198 - Vezza d'Oglio	1.427	13	20	10	1	26	1	1.404
199 - Villa Carcina	10.221	110	88	437	98	310	5	10.370
200 - Villachiarà	1.245	15	8	53	8	35	2	1.270
201 - Villanuova sul Clisi	5.033	60	37	330	60	168	8	5.218
202 - Vione	740	5	9	19	7	4	-	751
203 - Visano	1.744	22	18	51	16	33	1	1.766
204 - Vobarno	7.576	68	62	323	81	215	11	7.690
205 - Zone	1.154	4	9	35	5	29	6	1.155
<b>Totale</b>	<b>1.149.768</b>	<b>12.621</b>	<b>9.455</b>	<b>53.647</b>	<b>14.518</b>	<b>37.322</b>	<b>1.107</b>	<b>1.169.259</b>
018 - PROVINCIA DI PAVIA								
001 - Alagna	832	7	10	82	8	35	-	876
002 - Albaredo Arnaboldi	203	-	3	7	-	7	-	200
003 - Albonese	494	2	5	18	5	17	-	492
004 - Albuzzano	2.364	23	21	206	16	72	1	2.500
005 - Arena Po	1.583	12	20	89	13	69	2	1.595
006 - Badia Pavese	437	3	7	31	9	29	-	435
007 - Bagnaria	640	4	4	16	6	16	-	640
008 - Barbianello	851	4	10	37	1	42	-	840
009 - Bascapè	1.585	14	12	113	13	70	-	1.630
010 - Bastida de' Dossi	197	1	2	2	-	12	-	186
011 - Bastida Pancarana	924	10	10	43	6	23	-	944
012 - Battuda	328	5	2	22	3	14	-	339
013 - Belgioioso	5.605	48	76	356	31	181	5	5.752
014 - Bereguardo	2.443	19	23	157	36	73	-	2.523
015 - Borgarello	1.888	21	14	357	15	64	-	2.188
016 - Borgo Priolo	1.406	5	16	70	14	66	-	1.399
018 - Borgo San Siro	1.049	6	20	76	2	55	1	1.056
017 - Borgoratto Mormorolo	416	1	13	26	4	15	-	415
019 - Bomasco	1.786	23	12	188	3	104	2	1.881
020 - Bosnasco	599	5	5	34	4	17	1	616
021 - Brallo di Pregola	853	1	17	14	-	19	-	832
022 - Breme	928	1	19	25	6	46	-	889
023 - Bressana Bottarone	3.229	36	40	237	32	111	4	3.351
024 - Broni	9.313	60	130	389	73	353	1	9.279

**Tavola 5.1 segue - Movimento anagrafico e popolazione residente al 1° gennaio e 31 dicembre per Comune - Anno 2004**

CODICE DEI COMUNI E COMUNI	Popolazione residente al 1.1.2004	Movimento naturale		Iscritti		Cancellati		Popolazione residente al 31.12.2004
		Nati vivi	Morti	In totale	Dall' estero	In totale	Per l'estero	
025 - Calvignano	119	1	6	4	-	6	-	112
026 - Campospinoso	788	5	26	57	4	24	-	800
027 - Candia Lomellina	1.639	8	21	78	8	65	-	1.639
028 - Canevino	129	-	2	2	-	4	-	125
029 - Canneto Pavese	1.385	11	24	80	14	24	-	1.428
030 - Carbonara al Ticino	1.355	19	21	86	16	71	-	1.368
031 - Casanova Lonati	446	3	7	29	7	16	-	455
032 - Casatisma	823	4	11	58	6	37	-	837
033 - Casei Gerola	2.533	12	30	123	16	84	4	2.554
034 - Casorate Primo	7.557	73	71	371	35	205	1	7.725
035 - Cassolnovo	6.051	51	64	328	19	163	-	6.203
036 - Castana	747	4	11	22	4	23	-	739
037 - Casteggio	6.344	46	118	294	52	186	4	6.380
038 - Castelletto di Branduzzo	1.033	7	16	54	7	37	-	1.041
039 - Castello d'Agogna	1.006	5	6	56	10	53	-	1.008
040 - Castelnuovo	634	7	11	37	1	27	-	640
041 - Cava Manara	5.543	53	57	358	15	131	2	5.766
042 - Cecima	252	2	4	27	2	15	-	262
043 - Ceranova	1.296	25	6	120	11	103	-	1.332
044 - Ceretto Lomellina	229	1	3	8	-	7	-	228
045 - Cergnago	762	4	11	33	1	19	-	769
046 - Certosa di Pavia	3.479	41	34	245	36	158	-	3.573
047 - Cervesina	1.189	10	15	34	5	32	3	1.186
048 - Chignolo Po	3.411	36	30	184	34	99	1	3.502
049 - Cigognola	1.369	8	17	83	7	57	-	1.386
050 - Cilavegna	5.113	53	48	226	35	159	1	5.185
051 - Codevilla	950	7	14	42	2	30	-	955
052 - Confindenza	1.657	9	19	77	13	57	-	1.667
053 - Copiano	1.431	10	22	72	4	34	-	1.457
054 - Corana	793	6	8	37	8	18	-	810
055 - Cornale	726	3	6	31	2	22	-	732
056 - Corteolona	1.977	18	20	129	23	87	2	2.017
057 - Corvino San Quirico	1.074	9	16	68	9	51	1	1.084
058 - Costa de' Nobili	380	2	6	16	3	14	-	378
059 - Cozzo	430	4	4	16	-	25	-	421
060 - Cura Carpignano	2.545	35	16	256	9	117	-	2.703
061 - Dorno	4.366	40	46	190	31	135	6	4.415
062 - Ferrera Erbognone	1.103	9	7	88	7	56	-	1.137
063 - Filighera	845	8	6	50	7	34	-	863
064 - Fortunago	404	-	6	18	-	9	-	407
065 - Frascarolo	1.276	9	17	40	7	31	1	1.277
066 - Gallivola	218	2	8	24	6	6	-	230
067 - Gambarana	266	3	7	21	1	16	-	267
068 - Gambolò	8.737	75	105	443	29	224	2	8.926
069 - Garlasco	9.307	73	128	322	94	231	10	9.343
070 - Genzone	344	5	2	9	1	8	-	348
071 - Gerenzago	961	13	10	75	5	29	-	1.010
072 - Giussago	3.991	31	19	193	25	143	-	4.053
073 - Godiasco	2.924	21	44	207	24	140	1	2.968
074 - Golferenzo	231	1	3	20	3	10	-	239
075 - Gravellona Lomellina	2.320	21	31	210	16	110	1	2.410
076 - Gropello Cairoli	4.213	25	53	186	25	120	1	4.251
077 - Inverno e Monteleone	1.096	10	17	69	6	48	1	1.110
078 - Landriano	4.510	49	35	418	57	148	3	4.794
079 - Langosco	465	3	3	43	4	41	-	467
080 - Lardirago	1.204	13	9	69	6	62	-	1.215

**Tavola 5.1 segue - Movimento anagrafico e popolazione residente al 1° gennaio e 31 dicembre per Comune - Anno 2004**

CODICE DEI COMUNI E COMUNI	Popolazione residente al 1.1.2004	Movimento naturale		Iscritti		Cancellati		Popolazione residente al 31.12.2004
		Nati vivi	Morti	In totale	Dall' estero	In totale	Per l'estero	
081 - Linarolo	2.179	24	22	94	18	75	-	2.200
082 - Lirio	148	3	4	16	1	10	-	153
083 - Lomello	2.406	27	37	99	11	65	-	2.430
084 - Lungavilla	2.199	14	25	93	13	64	1	2.217
085 - Maghero	1.422	13	13	66	10	41	-	1.447
086 - Marcignago	2.004	30	14	219	19	84	-	2.155
087 - Marzano	1.101	12	8	69	6	49	1	1.125
088 - Mede	6.996	59	96	197	71	163	5	6.993
089 - Menconico	475	1	11	14	1	14	-	465
090 - Mezzana Bigli	1.155	9	17	52	4	20	-	1.179
091 - Mezzana Rabattone	526	3	8	9	1	15	-	515
092 - Mezzanino	1.434	10	20	85	10	74	-	1.435
093 - Miradolo Terme	3.272	32	39	157	33	96	5	3.326
094 - Montalto Pavese	944	7	11	32	11	31	-	941
095 - Montebello della Battaglia	1.709	15	31	100	16	70	-	1.723
096 - Montecalvo Versiggia	582	5	11	31	6	33	3	574
097 - Montescano	385	1	7	28	3	23	2	384
098 - Montesegale	316	3	3	13	3	14	-	315
099 - Monticelli Pavese	720	8	8	33	6	35	2	718
100 - Montù Beccaria	1.728	12	34	90	26	60	1	1.736
101 - Mornico Losana	725	4	7	24	3	19	-	727
102 - Mortara	14.464	122	201	727	127	503	2	14.609
103 - Nicorvo	382	-	5	15	1	7	-	385
104 - Olevano di Lomellina	809	2	7	38	8	39	-	803
105 - Oliva Gessi	204	1	3	2	-	8	1	196
106 - Ottobiano	1.163	12	17	37	4	27	-	1.168
107 - Palestro	2.029	13	27	69	26	57	1	2.027
108 - Pancarana	322	1	4	13	4	17	-	315
109 - Parona	1.725	14	14	159	12	91	-	1.793
110 - Pavia	71.660	546	841	2.287	469	2.166	30	71.486
111 - Pietra de' Giorgi	862	7	15	38	8	35	-	857
112 - Pieve Albignola	941	6	21	19	2	20	-	925
113 - Pieve del Cairo	2.174	19	31	86	8	69	1	2.179
114 - Pieve Porto Morone	2.608	14	34	103	12	61	12	2.630
115 - Pinarolo Po	1.562	8	18	54	4	32	-	1.574
116 - Pizzale	639	3	7	30	2	22	-	643
117 - Ponte Nizza	852	7	16	41	4	26	-	858
118 - Portalbera	1.410	9	20	64	3	29	1	1.434
119 - Rea	470	2	8	20	-	22	-	462
120 - Redavalle	1.022	6	21	52	3	31	1	1.028
121 - Retorbido	1.230	10	26	64	8	36	1	1.242
122 - Rivanazzano	4.646	35	66	316	44	206	8	4.725
123 - Robbio	6.145	40	80	139	19	156	2	6.088
124 - Robecco Pavese	542	5	7	18	2	12	-	546
125 - Rocca de' Giorgi	98	-	3	8	3	12	-	91
126 - Rocca Susella	231	1	1	22	5	15	2	238
127 - Rognano	239	8	4	78	1	13	-	308
128 - Romagnese	873	5	22	11	2	8	-	859
129 - Roncaro	672	3	2	108	1	20	2	761
130 - Rosasco	702	2	8	27	1	32	2	691
131 - Rovescala	966	9	20	28	8	48	-	935
132 - Ruino	793	2	10	22	5	22	1	785
133 - San Cipriano Po	431	5	3	22	9	20	1	435
134 - San Damiano al Colle	740	4	6	38	8	9	-	767
135 - San Genesio ed Uniti	3.501	29	19	172	14	116	2	3.567
136 - San Giorgio di Lomellina	1.187	10	23	66	9	44	-	1.196



**Tavola 5.1 segue - Movimento anagrafico e popolazione residente al 1° gennaio e 31 dicembre per Comune - Anno 2004**

CODICE DEI COMUNI E COMUNI	Popolazione residente al 1.1.2004	Movimento naturale		Iscritti		Cancellati		Popolazione residente al 31.12.2004
		Nati vivi	Morti	In totale	Dall' estero	In totale	Per l'estero	
137 - San Martino Siccomario	5.117	46	41	319	21	264	2	5.177
145 - San Zenone al Po	544	2	10	32	8	15	-	553
138 - Sannazzaro de' Burgondi	5.896	52	61	213	40	171	4	5.929
141 - Sant'Alessio con Vialone	433	3	3	106	2	18	-	521
144 - Sant'Angelo Lomellina	818	9	6	51	-	51	-	821
139 - Santa Cristina e Bissone	1.864	15	24	85	15	59	-	1.881
140 - Santa Giuletta	1.606	10	21	86	10	76	2	1.605
142 - Santa Margherita di Staffora	606	2	13	10	1	16	-	589
143 - Santa Maria della Versa	2.555	18	23	126	33	77	3	2.599
146 - Sartirana Lomellina	1.862	11	32	65	11	69	4	1.837
147 - Scaldasole	892	7	15	40	1	22	-	902
148 - Semiana	257	2	4	13	-	12	-	256
149 - Silvano Pietra	709	10	10	28	7	14	-	723
150 - Sizzano	5.492	72	33	300	39	247	1	5.584
151 - Sommo	1.057	14	13	56	8	31	1	1.083
152 - Spessa	556	1	9	29	5	32	-	545
153 - Stradella	10.799	74	152	537	140	336	6	10.922
154 - Suardi	693	4	14	30	2	21	-	692
155 - Torrazza Coste	1.553	7	20	33	4	57	-	1.516
156 - Torre Beretti e Castellaro	589	7	6	42	2	28	1	604
157 - Torre d'Arese	594	9	4	145	3	18	-	726
159 - Torre d'Isola	2.024	14	8	140	9	90	2	2.080
158 - Torre de' Negri	349	2	5	13	1	17	-	342
160 - Torrevecchia Pia	2.874	30	19	194	8	162	2	2.917
161 - Torricella Verzate	840	3	9	25	4	30	-	829
162 - Travacò Siccomario	3.574	28	27	204	18	149	2	3.630
163 - Trivolzio	1.259	10	19	121	6	38	-	1.333
164 - Tromello	3.540	30	52	170	5	127	1	3.561
165 - Trovo	698	6	5	28	1	28	1	699
166 - Val di Nizza	687	5	11	39	5	19	-	701
167 - Valeggio	212	1	5	14	2	16	-	206
168 - Valle Lomellina	2.222	13	36	105	22	80	-	2.224
169 - Valle Salimbene	1.336	8	14	83	4	45	2	1.368
170 - Valverde	334	1	6	16	2	12	-	333
171 - Varzi	3.525	14	67	113	20	70	3	3.515
172 - Vellezzo Lomellina	109	-	1	8	1	3	-	113
173 - Vellezzo Bellini	2.461	27	19	204	24	108	-	2.565
174 - Verretto	329	2	5	23	-	21	-	328
175 - Verrua Po	1.289	5	21	48	2	38	-	1.283
176 - Vidigulfo	4.488	60	43	454	29	212	-	4.747
177 - Vigevano	59.561	513	633	1.942	524	1.419	38	59.964
178 - Villa Biscossi	70	-	-	7	-	3	-	74
179 - Villanova d'Ardenghi	709	3	11	26	1	16	-	711
180 - Villanterio	2.788	20	20	184	25	104	1	2.868
181 - Vistarino	1.142	11	13	114	16	65	-	1.189
182 - Voghera	38.300	254	464	1.326	314	990	40	38.426
183 - Volpara	136	-	5	10	-	13	1	128
184 - Zavattarello	1.129	4	22	67	7	43	1	1.135
185 - Zeccone	1.296	16	10	85	2	37	1	1.350
186 - Zeme	1.178	6	16	56	4	54	-	1.170
187 - Zenevredo	465	4	10	27	5	27	-	459
188 - Zerbo	459	3	8	15	-	4	-	465
189 - Zerbolò	1.253	16	10	61	14	43	-	1.277
190 - Zinasco	2.984	21	39	144	23	79	2	3.031
<b>Totale</b>	<b>504.761</b>	<b>4.071</b>	<b>6.031</b>	<b>23.957</b>	<b>3.630</b>	<b>16.253</b>	<b>273</b>	<b>510.505</b>

**Tavola 5.1 segue - Movimento anagrafico e popolazione residente al 1° gennaio e 31 dicembre per Comune - Anno 2004**

CODICE DEI COMUNI E COMUNI	Popolazione residente al 1.1.2004	Movimento naturale		Iscritti		Cancellati		Popolazione residente al 31.12.2004
		Nati vivi	Morti	In totale	Dall' estero	In totale	Per l'estero	
098 - PROVINCIA DI LODI								
001 - Abbadia Cerreto	269	5	7	17	4	10	1	274
002 - Bertonico	1.122	6	12	48	4	38	-	1.126
003 - Boffalora d'Adda	1.158	22	11	166	17	31	-	1.304
004 - Borghetto Lodigiano	3.842	48	54	214	39	134	1	3.916
005 - Borgo San Giovanni	1.739	28	12	220	16	77	-	1.898
006 - Brembio	2.408	18	41	128	26	80	4	2.433
007 - Camairago	577	3	5	35	11	23	3	587
008 - Casaleto Lodigiano	2.148	28	18	188	25	68	-	2.278
009 - Casalmaiocco	2.699	40	15	168	10	78	1	2.814
010 - Casalpusterlengo	14.461	136	111	529	164	389	5	14.626
011 - Caselle Landi	1.732	16	22	58	13	33	-	1.751
012 - Caselle Lurani	2.504	34	15	234	27	130	4	2.627
013 - Castelnuovo Bocca d'Adda	1.751	8	28	42	15	47	2	1.726
014 - Castiglione d'Adda	4.821	38	43	123	35	72	2	4.867
015 - Castiraga Vidardo	1.776	22	6	152	4	42	-	1.902
016 - Cavacurta	878	5	10	34	16	26	-	881
017 - Cavenago d'Adda	2.135	18	35	142	27	60	1	2.200
018 - Cervignano d'Adda	1.640	18	11	84	20	80	2	1.651
019 - Codogno	14.823	132	170	665	137	424	11	15.026
020 - Comazzo	1.514	20	7	95	7	92	-	1.530
021 - Corneigliano Laudense	2.592	30	15	186	14	132	2	2.661
022 - Corno Giovine	1.215	4	20	33	11	43	1	1.189
023 - Cornovecchio	219	2	3	16	-	2	-	232
024 - Corte Palasio	1.541	19	19	64	13	61	-	1.544
025 - Crespiatica	1.673	19	13	89	20	72	1	1.696
026 - Fombio	1.790	21	16	97	12	56	-	1.836
027 - Galgagnano	733	13	2	67	3	27	-	784
028 - Graffignana	2.580	23	24	88	27	52	1	2.615
029 - Guardamiglio	2.649	31	30	109	44	70	-	2.689
030 - Livraga	2.544	21	30	113	25	59	1	2.589
031 - Lodi	42.362	388	429	1.540	472	1.159	51	42.702
032 - Lodi Vecchio	7.211	73	57	251	32	260	-	7.218
033 - Maccastorna	62	-	-	3	-	2	-	63
034 - Mairago	1.233	17	11	74	5	44	1	1.269
035 - Maleo	3.317	21	45	126	30	75	4	3.344
036 - Marudo	1.156	10	9	92	7	47	-	1.202
037 - Massalengo	3.330	26	32	137	6	141	3	3.320
038 - Meleti	455	3	5	27	4	26	1	454
039 - Merlino	1.297	14	8	133	18	76	-	1.360
040 - Montanaso Lombardo	1.578	10	15	54	3	55	-	1.572
041 - Mulazzano	5.127	60	35	283	46	191	6	5.244
042 - Orio Litta	1.939	18	14	85	24	46	-	1.982
043 - Ospedaletto Lodigiano	1.658	20	12	79	11	51	3	1.694
044 - Ossago Lodigiano	1.233	17	19	109	7	44	-	1.296
045 - Pieve Fissiraga	1.387	19	2	71	5	65	4	1.410
046 - Salerano sul Lambro	2.307	22	15	112	12	110	-	2.316
047 - San Fiorano	1.684	20	10	89	5	59	1	1.724
048 - San Martino in Strada	3.487	35	19	208	20	116	1	3.595
049 - San Rocco al Porto	3.342	24	40	138	17	81	3	3.383
050 - Sant'Angelo Lodigiano	12.532	119	123	620	205	464	5	12.684
051 - Santo Stefano Lodigiano	1.805	14	12	77	4	41	-	1.843
052 - Secugnago	1.783	17	21	85	10	63	-	1.801
053 - Senna Lodigiana	2.061	24	26	77	20	63	1	2.073
054 - Somaglia	3.308	31	40	176	37	91	1	3.384
055 - Sordio	2.499	33	11	170	29	126	-	2.565
056 - Tavazzano con Villavesco	5.177	56	47	332	39	177	4	5.341

**Tavola 5.1 segue - Movimento anagrafico e popolazione residente al 1° gennaio e 31 dicembre per Comune - Anno 2004**

CODICE DEI COMUNI E COMUNI	Popolazione residente al 1.1.2004	Movimento naturale		Iscritti		Cancellati		Popolazione residente al 31.12.2004
		Nati vivi	Morti	In totale	Dall' estero	In totale	Per l'estero	
057 - Terranova dei Passerini	759	5	5	37	4	14	-	782
058 - Turano Lodigiano	1.267	11	17	104	8	34	-	1.331
059 - Valera Fratta	1.287	19	6	116	7	42	2	1.374
060 - Villanova del Sillaro	1.457	25	6	130	32	65	-	1.541
061 - Zelo Buon Persico	5.816	72	36	418	65	260	4	6.010
<b>Totale</b>	<b>205.449</b>	<b>2.051</b>	<b>1.932</b>	<b>10.157</b>	<b>1.970</b>	<b>6.596</b>	<b>138</b>	<b>209.129</b>
019 - PROVINCIA DI CREMONA								
001 - Acquanegra Cremonese	1.234	12	17	41	6	38	-	1.232
002 - Agnadello	3.191	41	20	179	27	130	1	3.261
003 - Annicco	1.946	19	26	58	9	41	-	1.956
004 - Azzanello	681	7	8	43	9	21	3	702
005 - Bagnolo Cremasco	4.585	29	27	194	40	163	6	4.618
006 - Bonemerse	1.178	9	10	66	8	40	-	1.203
007 - Bordolano	586	6	4	44	15	41	-	591
008 - Ca' d'Andrea	531	3	9	25	5	21	-	529
009 - Calvatone	1.260	14	10	56	6	35	2	1.285
010 - Camisano	1.262	13	9	50	2	29	-	1.287
011 - Campagnola Cremasca	658	6	3	32	1	17	-	676
012 - Capergnanica	1.733	17	13	107	5	43	-	1.801
013 - Cappella Cantone	556	6	6	16	2	24	1	548
014 - Cappella de' Picenardi	445	6	4	52	11	22	-	477
015 - Capralba	2.255	19	12	91	9	55	-	2.298
016 - Casalbuttano ed Uniti	4.055	26	78	161	47	131	2	4.033
017 - Casale Cremasco-Vidolasco	1.663	24	5	96	19	78	1	1.700
018 - Casaletto Ceredano	1.094	2	14	43	3	27	-	1.098
019 - Casaletto di Sopra	590	4	5	18	8	39	-	568
020 - Casaletto Vaprio	1.517	27	12	90	9	66	4	1.556
021 - Casalmaggiore	14.117	140	165	584	108	454	14	14.222
022 - Casalmorano	1.691	20	19	110	33	92	-	1.710
024 - Castel Gabbiano	438	10	-	17	7	22	2	443
023 - Casteldidone	596	2	13	31	9	24	-	592
025 - Castelleone	9.055	61	104	282	71	206	2	9.088
026 - Castelveverde	5.079	48	60	234	20	148	-	5.153
027 - Castelvevisconti	363	2	5	18	7	19	-	359
028 - Cella Dati	596	6	8	20	5	5	-	609
029 - Chieve	1.762	18	13	94	2	60	-	1.801
030 - Cicognolo	891	14	12	39	6	65	1	867
031 - Cingia de' Botti	1.235	5	35	43	14	38	-	1.210
032 - Corte de' Cortesi con Cignone	1.017	12	15	54	17	36	2	1.032
033 - Corte de' Frati	1.393	5	19	72	13	23	-	1.428
034 - Credera Rubbiano	1.632	22	17	51	7	41	2	1.647
035 - Crema	33.213	273	346	1.220	312	967	23	33.393
036 - Cremona	71.458	554	786	2.183	638	1.876	85	71.533
037 - Cremonese	1.223	13	12	55	11	35	-	1.244
038 - Crotta d'Adda	681	5	7	24	6	36	-	667
039 - Cumignano sul Naviglio	393	2	5	31	9	7	-	414
040 - Derovere	362	1	4	11	3	14	-	356
041 - Dovera	3.605	24	32	135	15	103	-	3.629
042 - Drizzona	533	2	9	17	3	11	-	532
043 - Fiesco	883	14	6	48	4	28	-	911
044 - Formigara	1.140	11	12	27	6	50	1	1.116
045 - Gabbioneta-Binanuova	977	5	15	54	15	42	2	979
046 - Gadesco-Pieve Delmona	1.709	10	20	115	10	85	-	1.729
047 - Genivolta	1.095	7	13	50	11	50	-	1.089
048 - Gerre de' Caprioli	945	8	6	91	2	44	-	994

**Tavola 5.1 segue - Movimento anagrafico e popolazione residente al 1° gennaio e 31 dicembre per Comune - Anno 2004**

CODICE DEI COMUNI E COMUNI	Popolazione residente al 1.1.2004	Movimento naturale		Iscritti		Cancellati		Popolazione residente al 31.12.2004
		Nati vivi	Morti	In totale	Dall' estero	In totale	Per l'estero	
049 - Gombito	617	8	9	16	6	8	-	624
050 - Grontardo	1.330	7	9	59	11	65	-	1.322
051 - Grumello Cremonese ed Uniti	1.902	13	28	60	19	34	-	1.913
052 - Gussola	2.865	35	30	121	38	82	-	2.909
053 - Isola Dovarese	1.262	12	20	51	13	39	-	1.266
054 - Izano	1.805	24	14	98	3	51	-	1.862
055 - Madignano	2.965	26	18	111	15	129	3	2.955
056 - Malagnino	1.225	14	11	69	1	37	1	1.260
057 - Martignana di Po	1.345	18	11	120	19	58	1	1.414
058 - Monte Cremasco	1.987	18	17	98	7	67	1	2.019
059 - Montodine	2.239	19	24	85	12	40	-	2.279
060 - Moscazzano	808	9	2	28	7	10	-	833
061 - Motta Baluffi	969	9	8	35	8	43	-	962
062 - Offanengo	5.757	55	45	234	60	156	1	5.845
063 - Olmeneta	926	8	13	31	5	16	-	936
064 - Ostiano	3.037	22	46	115	37	74	1	3.054
065 - Paderno Ponchielli	1.482	11	22	50	7	41	1	1.480
066 - Palazzo Pignano	3.732	28	36	175	25	147	1	3.752
067 - Pandino	7.994	61	70	533	75	208	1	8.310
068 - Persico Dosimo	2.834	29	17	188	15	84	3	2.950
069 - Pescarolo ed Uniti	1.509	11	10	65	20	55	-	1.520
070 - Pessina Cremonese	752	5	11	34	8	32	-	748
071 - Piadena	3.572	26	51	140	42	104	3	3.583
072 - Pianengo	2.432	21	12	133	9	100	-	2.474
073 - Pieranica	998	8	9	58	7	29	1	1.026
074 - Pieve d'Olmi	1.227	10	9	56	5	46	-	1.238
075 - Pieve San Giacomo	1.478	16	16	82	18	59	4	1.501
076 - Pizzighettone	6.814	47	72	187	33	131	2	6.845
077 - Pozzaglio ed Uniti	1.309	9	9	93	7	35	-	1.367
078 - Quintano	756	5	9	66	1	35	-	783
079 - Ricengo	1.356	17	10	131	4	58	-	1.436
080 - Ripalta Arpina	993	4	7	25	6	17	1	998
081 - Ripalta Cremasca	3.181	28	22	149	6	84	-	3.252
082 - Ripalta Guerina	454	7	2	7	-	11	-	455
083 - Rivarolo del Re ed Uniti	1.954	15	26	70	18	44	-	1.969
084 - Rivolta d'Adda	7.194	53	84	273	66	151	7	7.285
085 - Robecco d'Oglio	2.221	14	29	83	16	64	-	2.225
086 - Romanengo	2.614	26	29	187	20	82	1	2.716
087 - Salvirola	1.015	12	8	50	3	21	-	1.048
088 - San Bassano	2.054	23	45	90	13	34	-	2.088
089 - San Daniele Po	1.478	10	13	46	4	40	-	1.481
090 - San Giovanni in Croce	1.612	12	13	106	29	48	2	1.669
091 - San Martino del Lago	492	9	4	20	4	6	-	511
092 - Scandolara Ravara	1.595	16	20	30	6	42	6	1.579
093 - Scandolara Ripa d'Oglio	641	5	7	21	9	20	-	640
094 - Sergnano	3.147	30	32	140	18	66	-	3.219
095 - Sesto ed Uniti	2.842	37	32	96	7	97	3	2.846
096 - Solarolo Rainerio	996	16	13	61	12	44	1	1.016
097 - Soncino	7.454	52	61	180	55	185	8	7.440
098 - Soresina	8.755	71	112	410	130	196	5	8.928
099 - Sospiro	3.225	25	51	103	20	125	2	3.177
100 - Spinadesco	1.558	13	14	39	2	65	1	1.531
101 - Spineda	653	5	6	7	3	18	1	641
102 - Spino d'Adda	6.187	69	55	394	54	227	-	6.368
103 - Stagno Lombardo	1.457	10	18	50	10	43	1	1.456
104 - Ticengo	442	1	4	24	1	12	-	451

**Tavola 5.1 segue - Movimento anagrafico e popolazione residente al 1° gennaio e 31 dicembre per Comune - Anno 2004**

CODICE DEI COMUNI E COMUNI	Popolazione residente al 1.1.2004	Movimento naturale		Iscritti		Cancellati		Popolazione residente al 31.12.2004
		Nati vivi	Morti	In totale	Dall' estero	In totale	Per l'estero	
105 - Torlino Vimercati	312	4	3	53	6	3	-	363
106 - Tornata	522	5	7	22	3	20	3	522
107 - Torre de' Picenardi	1.809	15	18	51	10	36	1	1.821
108 - Torricella del Pizzo	718	9	8	33	14	22	1	730
109 - Trescore Cremasco	2.447	35	24	100	17	82	-	2.476
110 - Trigolo	1.709	11	27	59	12	41	2	1.711
111 - Vaiano Cremasco	3.723	32	30	204	32	118	5	3.811
112 - Vailate	4.213	56	32	242	56	180	3	4.299
113 - Vescovato	3.744	38	37	152	34	114	-	3.783
114 - Volongo	608	5	5	10	-	23	-	595
115 - Voltido	439	5	2	6	1	12	-	436
<b>Totale</b>	<b>342.844</b>	<b>2.963</b>	<b>3.618</b>	<b>14.087</b>	<b>2.839</b>	<b>10.108</b>	<b>232</b>	<b>346.168</b>
020 - PROVINCIA DI MANTOVA								
001 - Acquanegra sul Chiese	2.969	18	39	123	40	74	-	2.997
002 - Asola	9.619	110	88	291	81	292	8	9.640
003 - Bagnolo San Vito	5.514	42	45	193	45	156	4	5.548
004 - Bigarello	1.751	12	14	168	19	67	-	1.850
005 - Borgoforte	3.390	29	59	209	32	150	-	3.419
006 - Borgofranco sul Po	891	2	14	41	10	34	-	886
007 - Bozzolo	4.051	27	43	104	28	75	2	4.064
008 - Canneto sull'Oglio	4.519	42	58	193	61	131	5	4.565
009 - Carbonara di Po	1.334	11	24	49	15	43	4	1.327
010 - Casalmoro	2.187	32	16	120	39	95	1	2.228
011 - Casaloldo	2.349	26	17	159	48	81	-	2.436
012 - Casalromano	1.547	21	17	84	15	67	12	1.568
014 - Castel d'Ario	4.345	42	52	234	60	136	-	4.433
015 - Castel Goffredo	10.472	142	78	549	220	389	18	10.696
013 - Castelfelforte	2.611	28	19	106	25	90	2	2.636
016 - Castellucchio	4.871	37	54	214	46	123	2	4.945
017 - Castiglione delle Stiviere	19.500	287	139	1.123	400	649	28	20.122
018 - Cavriana	3.784	34	24	134	23	124	2	3.804
019 - Ceresara	2.538	21	22	78	16	71	-	2.544
020 - Commessaggio	1.163	9	17	15	3	33	-	1.137
021 - Curtatone	12.707	122	103	492	58	341	6	12.877
022 - Dosolo	3.207	33	34	131	39	72	2	3.265
023 - Felonica	1.589	9	20	60	15	52	2	1.586
024 - Gazoldo degli Ippoliti	2.581	22	21	123	19	86	2	2.619
025 - Gazzuolo	2.430	19	43	86	24	42	2	2.450
026 - Goito	9.835	97	100	402	119	307	8	9.927
027 - Gonzaga	8.399	82	89	467	81	268	3	8.591
028 - Guidizzolo	5.413	61	52	196	44	164	3	5.454
029 - Magnacavallo	1.785	15	21	65	21	51	2	1.793
030 - Mantova	47.820	389	593	2.444	747	1.957	55	48.103
031 - Marcaria	7.056	55	104	252	42	188	-	7.071
032 - Mariana Mantovana	600	6	11	65	14	12	-	648
033 - Marmirolo	7.317	59	74	281	92	203	5	7.380
034 - Medole	3.330	33	35	174	39	116	17	3.386
035 - Moglia	5.774	74	73	260	57	208	1	5.827
036 - Monzambano	4.667	42	44	234	54	178	6	4.721
037 - Motteggiana	2.161	29	22	210	33	96	9	2.282
038 - Ostiglia	7.086	52	92	262	86	234	47	7.074
039 - Pegognaga	6.797	75	61	235	41	184	6	6.862
040 - Pieve di Coriano	874	8	6	56	12	22	-	910
041 - Piubega	1.674	20	15	100	18	57	5	1.722
042 - Poggio Rusco	6.403	49	86	311	93	207	13	6.470

**Tavola 5.1 segue - Movimento anagrafico e popolazione residente al 1° gennaio e 31 dicembre per Comune - Anno 2004**

CODICE DEI COMUNI E COMUNI	Popolazione residente al 1.1.2004	Movimento naturale		Iscritti		Cancellati		Popolazione residente al 31.12.2004
		Nati vivi	Morti	In totale	Dall' estero	In totale	Per l'estero	
043 - Pomponesco	1.614	14	20	104	16	50	-	1.662
044 - Ponti sul Mincio	2.013	16	19	143	25	116	2	2.037
045 - Porto Mantovano	14.267	120	104	670	97	432	6	14.521
046 - Quingentole	1.256	9	22	68	5	44	1	1.267
047 - Quistello	5.794	47	59	194	41	129	-	5.847
048 - Redonesco	1.383	11	11	46	13	51	-	1.378
049 - Revere	2.500	23	38	91	21	62	1	2.514
050 - Rivarolo Mantovano	2.738	22	34	69	25	93	8	2.702
051 - Rodigo	5.109	39	80	247	37	138	3	5.177
052 - Roncoferraro	6.819	63	99	284	39	200	-	6.867
053 - Roverbella	7.877	81	73	388	138	226	5	8.047
054 - Sabbioneta	4.320	28	61	166	37	126	2	4.327
055 - San Benedetto Po	7.568	59	89	258	75	189	3	7.607
056 - San Giacomo delle Segnate	1.716	16	22	82	28	47	3	1.745
057 - San Giorgio di Mantova	7.989	87	72	541	72	350	14	8.195
058 - San Giovanni del Dosso	1.231	16	16	75	23	77	-	1.229
059 - San Martino dall'Argine	1.843	15	22	38	10	31	1	1.843
060 - Schivenoglia	1.250	8	13	59	-	57	-	1.247
061 - Sermide	6.483	48	81	247	74	164	7	6.533
062 - Serravalle a Po	1.708	14	42	85	25	45	-	1.720
063 - Solferino	2.357	17	19	224	48	81	3	2.498
064 - Sustinente	2.293	15	23	104	24	103	3	2.286
065 - Suzzara	18.158	178	185	903	234	503	17	18.551
066 - Viadana	17.380	197	177	754	216	463	16	17.691
067 - Villa Poma	2.022	19	17	102	11	69	2	2.057
068 - Villimpenta	2.126	18	23	71	27	85	2	2.107
069 - Virgilio	10.379	94	73	610	131	486	7	10.524
070 - Volta Mantovana	6.797	71	69	292	67	176	3	6.915
<b>Totale</b>	<b>385.900</b>	<b>3.668</b>	<b>4.101</b>	<b>18.008</b>	<b>4.533</b>	<b>12.518</b>	<b>391</b>	<b>390.957</b>
021 - PROVINCIA DI BOLZANO - BOZEN								
001 - Aldino	1.659	25	12	27	10	25	1	1.674
<i>Aldein</i>								
002 - Andriano	848	12	6	58	6	19	-	893
<i>Andrian</i>								
003 - Anterivo	382	3	4	8	5	6	-	383
<i>Altrei</i>								
004 - Appiano sulla strada del vino	12.972	148	111	464	94	316	39	13.157
<i>Eppan an der Weinstrasse</i>								
005 - Avelengo	719	11	4	12	4	17	-	721
<i>Hafling</i>								
006 - Badia	3.112	40	22	62	15	41	2	3.151
<i>Abtei</i>								
007 - Barbiano	1.553	14	13	30	4	46	6	1.538
<i>Barbian</i>								
008 - Bolzano	96.097	955	943	3.341	993	2.214	171	97.236
<i>Bozen</i>								
009 - Braies	636	7	5	6	1	10	-	634
<i>Prags</i>								
010 - Brennero	2.062	27	12	73	30	75	4	2.075
<i>Brenner</i>								
011 - Bressanone	18.694	229	124	826	144	462	35	19.163
<i>Brixen</i>								
012 - Bronzolo	2.322	31	12	87	16	51	2	2.377
<i>Branzoll</i>								
013 - Brunico	13.914	180	109	461	108	298	46	14.148
<i>Bruneck</i>								

**Tavola 5.1 segue - Movimento anagrafico e popolazione residente al 1° gennaio e 31 dicembre per Comune - Anno 2004**

CODICE DEI COMUNI E COMUNI	Popolazione residente al 1.1.2004	Movimento naturale		Iscritti		Cancellati		Popolazione residente al 31.12.2004
		Nati vivi	Morti	In totale	Dall' estero	In totale	Per l'estero	
014 - Caines <i>Kuens</i>	331	7	1	11	-	7	-	341
015 - Caldaro sulla strada del vino <i>Kaltern an der Weinstrasse</i>	7.075	86	48	292	53	190	11	7.215
016 - Campo di Trens <i>Freienfeld</i>	2.566	26	23	53	14	57	5	2.565
017 - Campo Tures <i>Sand in Taufers</i>	4.924	58	32	101	13	107	11	4.944
018 - Castelbello-Ciardes <i>Kastelbell-Tschars</i>	2.321	21	18	57	7	40	3	2.341
019 - Castelrotto <i>Kastelruth</i>	6.072	78	30	138	35	92	3	6.166
020 - Cermes <i>Tschermes</i>	1.296	12	6	75	2	48	1	1.329
021 - Chienes <i>Kiens</i>	2.657	29	17	44	7	67	2	2.646
022 - Chiusa <i>Klausen</i>	4.767	68	30	170	29	112	3	4.863
023 - Comedo all'Isarco <i>Karneid</i>	3.162	47	22	121	49	95	2	3.213
024 - Cortaccia sulla strada del vino <i>Kurtatsch an der Weinstrasse</i>	2.131	24	26	51	13	35	2	2.145
025 - Cortina sulla strada del vino <i>Kurtinig an der Weinstrasse</i>	613	2	6	16	1	19	-	606
026 - Corvara in Badia <i>Corvara</i>	1.279	12	8	19	4	35	2	1.267
027 - Curon Venosta <i>Graun im Vinschgau</i>	2.397	29	21	29	10	37	12	2.397
028 - Dobbiaco <i> Toblach</i>	3.293	38	31	88	13	96	8	3.292
029 - Egna <i>Neumarkt</i>	4.515	42	40	175	39	131	4	4.561
030 - Falzes <i>Pfalzen</i>	2.313	32	11	87	17	48	3	2.373
031 - Fiè allo Sciliar <i>Voels am Schlern</i>	3.075	34	14	98	18	75	7	3.118
032 - Fortezza <i>Franzensfeste</i>	914	14	10	52	16	53	-	917
033 - Funes <i>Villnoess</i>	2.443	27	17	27	9	47	2	2.433
034 - Gais <i>Gais</i>	2.951	33	15	89	10	73	4	2.985
035 - Gargazzone <i>Gargazon</i>	1.455	15	5	65	2	50	3	1.480
036 - Glorenza <i>Glurns</i>	884	9	10	9	2	10	-	882
117 - La Valle <i>Wengen</i>	1.247	15	7	13	-	17	1	1.251
037 - Laces <i>Latsch</i>	4.938	55	30	148	69	105	25	5.006
038 - Lagundo <i>Algund</i>	4.192	41	31	192	18	166	15	4.228
039 - Laion <i>Lajen</i>	2.350	34	18	66	10	31	1	2.401
040 - Laives <i>Leifers</i>	15.507	165	86	604	114	526	16	15.664

**Tavola 5.1 segue - Movimento anagrafico e popolazione residente al 1° gennaio e 31 dicembre per Comune - Anno 2004**

CODICE DEI COMUNI E COMUNI	Popolazione residente al 1.1.2004	Movimento naturale		Iscritti		Cancellati		Popolazione residente al 31.12.2004
		Nati vivi	Morti	In totale	Dall' estero	In totale	Per l'estero	
041 - Lana <i>Lana</i>	10.069	122	78	365	79	224	19	10.254
042 - Lasa <i>Laas</i>	3.756	44	49	73	21	53	7	3.771
043 - Lauregno <i>Laurein</i>	364	2	5	2	-	3	-	360
044 - Luson <i>Luesen</i>	1.480	19	16	23	2	31	1	1.475
045 - Magrè sulla strada del vino <i>Margreid an der Weinstrasse</i>	1.209	18	9	22	3	52	1	1.188
046 - Malles Venosta <i>Mals in Vinschgau</i>	4.912	54	38	94	36	72	15	4.950
047 - Marebbe <i>Enneberg</i>	2.736	28	22	43	8	24	4	2.761
048 - Marleno <i>Marling</i>	2.245	30	17	88	6	78	6	2.268
049 - Martello <i>Martell</i>	889	9	14	11	1	16	3	879
050 - Meltina <i>Moelten</i>	1.478	20	10	61	10	26	-	1.523
051 - Merano <i>Meran</i>	34.711	371	387	1.331	440	907	83	35.119
052 - Monguelfo - Tesido <i>Welsberg-Taisten</i>	2.581	31	30	56	6	68	3	2.570
053 - Montagna <i>Montan</i>	1.557	17	14	66	13	34	4	1.592
054 - Moso in Passiria <i>Moos in Passeier</i>	2.202	35	9	33	7	53	4	2.208
055 - Nalles <i>Nals</i>	1.611	16	11	53	5	35	8	1.634
056 - Naturno <i>Naturns</i>	5.138	63	39	100	18	114	11	5.148
057 - Naz-Sciaves <i>Natz-Schabs</i>	2.516	30	10	126	25	59	1	2.603
058 - Nova Levante <i>Welschnofen</i>	1.858	25	10	29	11	27	7	1.875
059 - Nova Ponente <i>Deutschnofen</i>	3.629	48	24	67	16	50	6	3.670
060 - Ora <i>Auer</i>	3.185	38	20	203	21	72	7	3.334
061 - Ortisei <i>St. Ulrich in Groeden</i>	4.562	56	27	104	38	91	4	4.604
062 - Parcines <i>Partschins</i>	3.287	35	24	106	8	91	6	3.313
063 - Perca <i>Percha</i>	1.326	24	8	34	4	32	1	1.344
064 - Plaus <i>Plaus</i>	563	6	2	34	1	5	1	596
065 - Ponte Gardena <i>Waidbruck</i>	202	2	2	9	2	13	-	198
066 - Postal <i>Burgstall</i>	1.562	17	18	62	8	38	-	1.585
067 - Prato allo Stelvio <i>Prad am Stilfser Joch</i>	3.204	37	22	75	23	53	16	3.241
068 - Predoi <i>Prettau</i>	617	10	4	10	-	13	2	620



**Tavola 5.1 segue - Movimento anagrafico e popolazione residente al 1° gennaio e 31 dicembre per Comune - Anno 2004**

CODICE DEI COMUNI E COMUNI	Popolazione residente al 1.1.2004	Movimento naturale		Iscritti		Cancellati		Popolazione residente al 31.12.2004
		Nati vivi	Morti	In totale	Dall' estero	In totale	Per l'estero	
069 - Proves <i>Proveis</i>	283	3	2	1	-	9	-	276
070 - Racines <i>Ratschings</i>	4.053	54	20	91	8	71	5	4.107
071 - Rasun Anterselva <i>Rasen-Antholz</i>	2.761	29	11	50	6	53	3	2.776
072 - Renon <i>Ritten</i>	7.077	101	42	143	40	135	7	7.144
073 - Rifiano <i>Riffian</i>	1.177	10	12	46	3	28	-	1.193
074 - Rio di Pusteria <i>Muehlbach</i>	2.683	38	14	60	13	47	1	2.720
075 - Rodengo <i>Rodeneck</i>	1.171	10	9	13	4	28	-	1.157
076 - Salorno <i>Salurn</i>	3.040	38	30	190	61	78	5	3.160
077 - San Candido <i>Innichen</i>	3.120	29	28	85	21	58	4	3.148
079 - San Genesio Atesino <i>Jenesien</i>	2.787	38	16	57	5	38	2	2.828
080 - San Leonardo in Passiria <i>St. Leonhard in Passeier</i>	3.415	40	26	48	1	75	4	3.402
081 - San Lorenzo di Sebato <i>St. Lorenzen</i>	3.521	45	21	88	7	73	1	3.560
082 - San Martino in Badia <i>St. Martin in Thurn</i>	1.697	36	10	28	9	31	-	1.720
083 - San Martino in Passiria <i>St. Martin in Passeier</i>	2.899	42	22	86	8	63	5	2.942
084 - San Pancrazio <i>St. Pankraz in Ulten</i>	1.594	21	14	15	1	31	-	1.585
085 - Santa Cristina Valgardena <i>St. Christina in Groeden</i>	1.770	29	17	52	13	47	-	1.787
086 - Sarentino <i>Sarnthal</i>	6.651	81	51	57	9	67	6	6.671
087 - Scena <i>Schenna</i>	2.713	34	18	51	14	60	2	2.720
088 - Selva dei Molini <i>Muehlwald</i>	1.477	20	7	11	1	20	-	1.481
089 - Selva di Val Gardena <i>Wolkenstein in Groeden</i>	2.571	26	14	42	3	55	2	2.570
118 - Senale-San Felice <i>Unsere Liebe Frau im Walde-St.Fel</i>	799	9	6	20	7	6	-	816
091 - Senales <i>Schnals</i>	1.401	15	8	21	6	23	3	1.406
092 - Sesto <i>Sexten</i>	1.918	17	12	15	3	17	4	1.921
093 - Silandro <i>Schlanders</i>	5.788	61	40	174	26	98	24	5.885
094 - Sluderno <i>Schluderns</i>	1.880	23	11	31	1	47	6	1.876
095 - Stelvio <i>Stiils</i>	1.304	14	11	15	9	22	2	1.300
096 - Terento <i>Terenten</i>	1.613	35	3	30	11	31	-	1.644
097 - Terlano <i>Terlan</i>	3.763	45	16	140	20	148	6	3.784

**Tavola 5.1 segue - Movimento anagrafico e popolazione residente al 1° gennaio e 31 dicembre per Comune - Anno 2004**

CODICE DEI COMUNI E COMUNI	Popolazione residente al 1.1.2004	Movimento naturale		Iscritti		Cancellati		Popolazione residente al 31.12.2004
		Nati vivi	Morti	In totale	Dall' estero	In totale	Per l'estero	
098 - Termeno sulla strada del vino <i>Tramin an der Weinstrasse</i>	3.197	30	31	69	19	71	7	3.194
099 - Tesimo <i>Tisens</i>	1.825	25	15	46	2	39	-	1.842
100 - Tires <i>Tiers</i>	903	7	7	30	9	14	-	919
101 - Tirolo <i>Tirol</i>	2.370	30	27	35	5	47	1	2.361
102 - Trodena <i>Truden</i>	989	10	13	35	17	37	4	984
103 - Tubre <i>Taufers im Muenstertal</i>	957	10	9	15	1	20	4	953
104 - Ultimo <i>Ulten</i>	2.991	34	26	17	1	48	2	2.968
105 - Vadena <i>Pfatten</i>	856	5	2	22	2	28	1	853
107 - Val di Vizze <i>Pfitsch</i>	2.627	27	25	105	15	58	3	2.676
106 - Valdaora <i>Olang</i>	2.857	32	20	58	7	49	4	2.878
108 - Valle Aurina <i>Ahrntal</i>	5.591	77	45	57	8	47	4	5.633
109 - Valle di Casies <i>Gsies</i>	2.126	22	16	37	9	33	2	2.136
110 - Vandoies <i>Vintl</i>	3.162	33	12	54	10	56	11	3.181
111 - Varna <i>Vahrn</i>	3.639	46	13	228	25	151	6	3.749
116 - Velturmo <i>Feldthurns</i>	2.579	37	13	59	5	33	3	2.629
112 - Verano <i>Voeran</i>	884	8	4	18	5	16	1	890
113 - Villabassa <i>Niederdorf</i>	1.363	27	8	35	6	27	1	1.390
114 - Villandro <i>Villanders</i>	1.836	33	14	46	10	42	2	1.859
115 - Vipiteno <i>Sterzing</i>	5.870	72	61	269	43	219	13	5.931
<b>Totale</b>	<b>471635</b>	<b>5450</b>	<b>3761</b>	<b>14520</b>	<b>3325</b>	<b>10777</b>	<b>833</b>	<b>477067</b>
022 - PROVINCIA DI TRENTO								
001 - Ala	7.797	106	61	346	82	132	4	8.056
002 - Albiano	1.458	10	10	51	14	26	-	1.483
003 - Aldeno	2.935	30	20	90	20	71	5	2.964
004 - Amblar	213	1	3	8	-	4	-	215
005 - Andalo	1.017	11	11	17	4	16	1	1.018
006 - Arco	15.139	182	126	787	143	414	34	15.568
007 - Avio	3.997	46	25	109	33	70	1	4.057
009 - Baselga di Pinè	4.632	53	40	156	36	101	4	4.700
011 - Bedollo	1.410	19	13	27	11	37	1	1.406
012 - Bersone	293	1	4	3	-	3	-	290
013 - Besenello	1.939	28	13	120	16	50	1	2.024
014 - Bezzecca	584	9	15	25	4	16	-	587
015 - Bieno	440	5	7	21	2	12	-	447
016 - Bleggio Inferiore	1.106	13	11	33	15	44	1	1.097
017 - Bleggio Superiore	1.546	10	29	39	11	26	1	1.540

**Tavola 5.1 segue - Movimento anagrafico e popolazione residente al 1° gennaio e 31 dicembre per Comune - Anno 2004**

CODICE DEI COMUNI E COMUNI	Popolazione residente al 1.1.2004	Movimento naturale		Iscritti		Cancellati		Popolazione residente al 31.12.2004
		Nati vivi	Morti	In totale	Dall' estero	In totale	Per l'estero	
018 - Bocenago	388	5	4	22	1	17	-	394
019 - Bolbeno	341	3	3	18	3	3	-	356
020 - Bondo	673	6	7	18	10	10	-	680
021 - Bondone	677	14	12	21	1	7	-	693
022 - Borgo Valsugana	6.399	67	31	260	53	172	12	6.523
023 - Bosentino	718	10	6	49	5	32	-	739
024 - Breguzzo	577	5	4	16	3	14	-	580
025 - Brentonico	3.745	42	43	132	31	106	1	3.770
026 - Bresimo	283	4	5	-	-	5	-	277
027 - Brez	748	5	12	21	10	22	3	740
028 - Brione	144	1	1	5	2	1	1	148
029 - Caderzone	625	3	7	14	6	12	-	623
030 - Cagnò	363	4	3	17	2	3	-	378
031 - Calavino	1.337	15	13	72	21	46	-	1.365
032 - Calceranica al Lago	1.167	9	11	89	3	45	7	1.209
033 - Caldes	1.058	8	15	26	9	28	2	1.049
034 - Caldonazzo	2.941	29	22	109	11	89	2	2.968
035 - Calliano	1.172	14	11	110	17	63	5	1.222
036 - Campitello di Fassa	747	7	6	13	5	20	-	741
037 - Campodenno	1.421	18	13	52	14	24	1	1.454
038 - Canal San Bovo	1.641	24	18	38	6	34	-	1.651
039 - Canazei	1.857	18	16	27	8	57	4	1.829
040 - Capriana	599	4	6	14	6	22	4	589
041 - Carano	970	10	10	37	3	49	1	958
042 - Carisolo	930	14	7	31	10	32	2	936
043 - Carzano	499	4	1	8	-	8	-	502
045 - Castel Condino	236	4	4	3	-	4	-	235
046 - Castelfondo	634	6	7	16	5	25	-	624
048 - Castello Tesino	1.410	6	25	42	8	19	1	1.414
047 - Castello-Molina di Fiemme	2.150	23	19	69	8	51	1	2.172
049 - Castelnuovo	920	3	8	32	6	21	-	926
050 - Cavalese	3.695	49	27	196	34	94	4	3.819
051 - Cavareno	942	14	9	65	18	39	-	973
052 - Cavedago	483	8	4	30	4	10	-	507
053 - Cavedine	2.802	35	34	58	18	62	3	2.799
054 - Cavizzana	224	7	-	11	1	3	1	239
055 - Cembra	1.758	14	9	53	27	40	1	1.776
056 - Centa San Nicolò	583	11	8	35	3	25	-	596
057 - Cimego	418	6	3	13	5	16	-	418
058 - Cimone	588	8	9	25	5	13	-	599
059 - Cinte Tesino	399	3	11	5	-	4	1	392
060 - Cis	310	6	3	2	1	4	-	311
061 - Civezzano	3.322	53	31	236	10	96	3	3.484
062 - Cles	6.647	74	63	251	75	226	6	6.683
063 - Cloz	686	11	2	25	15	10	-	710
064 - Commezzadura	943	11	11	25	5	24	1	944
065 - Concei	783	8	4	30	7	24	-	793
066 - Condino	1.512	22	16	21	7	32	3	1.507
067 - Coredo	1.554	16	10	71	22	61	-	1.570
068 - Croviana	612	6	2	23	-	27	1	612
069 - Cunevo	554	5	7	25	11	10	-	567
070 - Daiano	664	7	9	19	1	24	1	657
071 - Dambel	430	5	5	7	2	1	-	436
072 - Daone	588	9	9	10	-	7	-	591
073 - Darè	224	3	2	11	-	13	2	223
074 - Denno	1.149	16	13	49	16	44	1	1.157

**Tavola 5.1 segue - Movimento anagrafico e popolazione residente al 1° gennaio e 31 dicembre per Comune - Anno 2004**

CODICE DEI COMUNI E COMUNI	Popolazione residente al 1.1.2004	Movimento naturale		Iscritti		Cancellati		Popolazione residente al 31.12.2004
		Nati vivi	Morti	In totale	Dall' estero	In totale	Per l'estero	
075 - Dimaro	1.195	12	3	19	4	30	1	1.193
076 - Don	237	3	2	12	5	4	-	246
077 - Dorsino	438	3	4	12	-	5	-	444
078 - Drena	472	5	5	23	2	19	1	476
079 - Dro	3.498	46	29	215	33	120	2	3.610
080 - Faedo	560	6	3	15	-	12	-	566
081 - Fai della Paganella	906	10	9	14	2	17	-	904
082 - Faver	816	17	11	14	4	27	1	809
083 - Fiavè	1.034	11	9	38	9	21	3	1.053
084 - Fiera di Primiero	561	8	8	15	2	16	-	560
085 - Fierozzo	459	4	7	6	3	6	-	456
086 - Flavon	533	7	2	8	3	20	-	526
087 - Folgaria	3.118	33	28	85	20	58	1	3.150
088 - Fondo	1.441	22	23	60	17	38	-	1.462
089 - Fornace	1.204	13	4	56	12	51	3	1.218
090 - Frassilongo	362	6	4	-	-	10	-	354
091 - Garniga Terme	358	4	5	16	2	9	-	364
092 - Giovo	2.443	37	14	35	14	37	-	2.464
093 - Giustino	715	10	3	37	14	11	-	748
094 - Grauno	151	-	1	4	2	5	1	149
095 - Grigno	2.354	19	33	52	21	42	3	2.350
096 - Grumes	458	2	2	22	5	3	-	477
097 - Imer	1.180	16	4	40	1	19	-	1.213
098 - Isera	2.460	24	18	89	15	59	2	2.496
099 - Ivano-Fracena	290	4	2	5	-	8	-	289
100 - Lardaro	193	1	2	5	-	4	-	193
101 - Lasino	1.224	9	8	77	7	25	-	1.277
102 - Lavarone	1.106	9	11	38	2	33	1	1.109
103 - Lavis	7.936	107	53	340	68	207	3	8.123
104 - Levico Terme	6.621	80	75	315	62	223	13	6.718
105 - Lisignago	500	1	8	17	-	7	-	503
106 - Livo	894	10	10	39	28	30	2	903
107 - Lomaso	1.429	30	9	64	6	32	5	1.482
108 - Lona-Lases	747	14	6	41	5	28	-	768
109 - Luserna	296	1	2	6	1	17	2	284
110 - Malè	2.143	20	28	77	22	70	1	2.142
111 - Malosco	359	4	3	27	5	19	1	368
112 - Massimeno	104	3	-	1	-	2	-	106
113 - Mazzin	455	11	4	14	1	26	-	450
114 - Mezzana	861	14	6	21	3	13	1	877
115 - Mezzano	1.655	11	18	39	6	43	3	1.644
116 - Mezzocorona	4.773	64	39	205	54	182	8	4.821
117 - Mezzolombardo	6.239	61	56	250	51	204	1	6.290
118 - Moena	2.608	25	21	60	9	50	7	2.622
119 - Molina di Ledro	1.477	17	19	65	16	21	-	1.519
120 - Molveno	1.123	12	10	16	6	7	-	1.134
121 - Monclassico	795	8	5	48	8	35	-	811
122 - Montagne	309	1	6	10	-	21	12	293
123 - Mori	8.738	92	81	272	68	198	2	8.823
124 - Nago-Torbole	2.391	33	17	122	36	95	4	2.434
125 - Nanno	611	9	7	17	7	7	-	623
126 - Nave San Rocco	1.223	21	9	70	7	26	1	1.279
127 - Nogaredo	1.714	22	20	74	7	43	4	1.747
128 - Nomi	1.294	16	30	54	14	36	2	1.298
129 - Novaledo	878	8	6	43	6	41	4	882
130 - Ospedaletto	797	7	5	29	8	21	4	807

**Tavola 5.1 segue - Movimento anagrafico e popolazione residente al 1° gennaio e 31 dicembre per Comune - Anno 2004**

CODICE DEI COMUNI E COMUNI	Popolazione residente al 1.1.2004	Movimento naturale		Iscritti		Cancellati		Popolazione residente al 31.12.2004
		Nati vivi	Morti	In totale	Dall' estero	In totale	Per l'estero	
131 - Ossana	770	13	4	23	2	16	1	786
132 - Padergnone	603	8	8	34	7	34	-	603
133 - Palù del Fersina	182	-	3	6	2	2	-	183
134 - Panchià	707	7	5	35	4	26	-	718
136 - Peio	1.853	30	9	34	9	16	-	1.892
137 - Pellizzano	785	5	16	24	4	17	1	781
138 - Pelugo	384	3	3	25	14	15	3	394
139 - Pergine Valsugana	17.453	190	167	795	122	428	8	17.843
140 - Pieve di Bono	1.389	12	16	24	5	18	1	1.391
141 - Pieve di Ledro	574	7	6	24	5	14	-	585
142 - Pieve Tesino	758	9	17	19	3	26	-	743
143 - Pinzolo	3.058	40	24	44	15	59	3	3.059
144 - Pomarolo	2.212	19	16	107	13	58	4	2.264
145 - Pozza di Fassa	1.821	28	15	60	6	27	-	1.867
146 - Praso	368	-	4	1	-	3	-	362
147 - Predazzo	4.367	45	48	135	30	108	6	4.391
148 - Preore	396	-	3	8	3	6	-	395
149 - Prezzo	206	2	1	-	-	5	-	202
150 - Rabbi	1.451	13	19	27	11	25	1	1.447
151 - Ragoli	764	10	11	29	4	11	-	781
152 - Revò	1.220	9	8	39	14	27	2	1.233
153 - Riva del Garda	15.128	163	141	599	137	579	24	15.170
154 - Romallo	584	2	9	12	1	13	-	576
155 - Romeno	1.296	15	14	61	11	43	6	1.315
156 - Roncegno	2.510	35	28	106	15	59	1	2.564
157 - Ronchi Valsugana	380	2	3	5	1	4	-	380
158 - Roncone	1.438	19	14	18	1	23	-	1.438
135 - Ronzo-Chienis	1.042	12	8	26	16	33	3	1.039
159 - Ronzone	369	3	2	20	1	21	-	369
160 - Roverè della Luna	1.538	17	16	57	14	32	1	1.564
161 - Rovereto	34.592	418	330	1.257	337	801	37	35.136
162 - Ruffrè	436	2	5	29	13	18	-	444
163 - Rumo	808	8	10	45	12	18	-	833
164 - Sagron Mis	211	2	6	4	-	-	-	211
165 - Samone	519	3	3	10	1	10	3	519
166 - San Lorenzo in Banale	1.124	13	19	17	4	6	-	1.129
167 - San Michele all'Adige	2.519	27	21	131	36	125	1	2.531
168 - Sant'Orsola Terme	918	12	9	33	3	21	-	933
169 - Sanzeno	941	10	7	22	11	18	-	948
170 - Sarnonico	694	6	6	25	2	23	-	696
171 - Scurelle	1.296	18	6	33	13	19	-	1.322
172 - Segonzano	1.486	15	14	41	11	41	1	1.487
173 - Sfruz	286	2	4	13	-	2	-	295
174 - Siror	1.247	15	9	38	7	47	-	1.244
175 - Smarano	449	3	5	21	10	18	-	450
176 - Soraga	673	6	5	17	5	9	-	682
177 - Sover	925	9	9	25	5	29	-	921
178 - Spera	567	7	6	6	-	19	-	555
179 - Spiazzo	1.136	9	21	66	13	26	1	1.164
180 - Spormaggiore	1.220	13	7	39	9	32	-	1.233
181 - Sporminore	698	7	8	16	4	18	-	695
182 - Stenico	1.089	17	11	51	17	27	1	1.119
183 - Storo	4.500	47	37	88	30	44	1	4.554
184 - Strembo	465	8	2	30	6	11	-	490
185 - Strigno	1.420	12	20	54	25	26	4	1.440
186 - Taio	2.648	32	24	99	23	61	7	2.694

**Tavola 5.1 segue - Movimento anagrafico e popolazione residente al 1° gennaio e 31 dicembre per Comune - Anno 2004**

CODICE DEI COMUNI E COMUNI	Popolazione residente al 1.1.2004	Movimento naturale		Iscritti		Cancellati		Popolazione residente al 31.12.2004
		Nati vivi	Morti	In totale	Dall' estero	In totale	Per l'estero	
187 - Tassullo	1.825	24	13	45	5	25	2	1.856
188 - Telve	1.898	14	19	50	5	29	-	1.914
189 - Telve di Sopra	620	5	3	13	4	16	-	619
190 - Tenna	894	4	5	51	4	26	-	918
191 - Tenno	1.807	27	9	73	16	75	1	1.823
192 - Terlago	1.528	12	13	84	20	40	-	1.571
193 - Terragnolo	768	11	14	35	2	16	-	784
194 - Terres	328	3	3	8	2	11	-	325
195 - Terzolas	549	9	4	36	5	12	-	578
196 - Tesero	2.684	32	24	88	17	70	-	2.710
197 - Tiarno di Sopra	1.014	8	2	28	10	29	-	1.019
198 - Tiarno di Sotto	700	14	8	21	6	23	1	704
199 - Tione di Trento	3.494	33	39	145	38	105	5	3.528
200 - Ton	1.211	10	10	46	12	29	-	1.228
201 - Tonadico	1.420	19	8	42	7	44	-	1.429
202 - Torcegno	681	8	5	12	-	19	-	677
203 - Trambileno	1.279	13	13	52	5	22	1	1.309
204 - Transacqua	1.989	23	21	67	18	51	6	2.007
205 - Trento	108.577	1.091	939	4.474	1.108	3.061	130	110.142
206 - Tres	668	10	9	11	2	13	2	667
207 - Tuenno	2.286	22	25	61	9	53	1	2.291
208 - Valda	222	-	1	11	5	2	-	230
209 - Valfioriana	534	7	7	20	5	16	-	538
210 - Vallarsa	1.393	16	19	67	16	48	1	1.409
211 - Varena	824	10	7	29	3	31	-	825
212 - Vattaro	1.099	14	10	42	4	34	1	1.111
213 - Vermiglio	1.882	26	16	26	8	34	1	1.884
214 - Vervò	704	4	-	23	11	37	-	694
215 - Vezzano	1.975	19	21	94	12	48	-	2.019
216 - Vignola-Falesina	129	1	2	7	-	7	-	128
217 - Vigo di Fassa	1.076	15	13	33	4	26	1	1.085
220 - Vigo Rendena	448	4	3	14	5	7	-	456
219 - Vigolo Vattaro	1.958	18	13	87	13	65	2	1.985
221 - Villa Agnedo	884	15	3	31	5	25	-	902
222 - Villa Lagarina	3.268	43	26	164	22	103	2	3.346
223 - Villa Rendena	838	9	12	25	4	14	-	846
224 - Volano	2.831	27	22	107	28	92	2	2.851
225 - Zambana	1.652	16	14	61	14	61	3	1.654
226 - Ziano di Fiemme	1.589	13	13	53	3	29	1	1.613
227 - Zucho	348	5	2	3	-	10	-	344
<b>Totale</b>	<b>490.829</b>	<b>5.452</b>	<b>4.478</b>	<b>18.803</b>	<b>4.172</b>	<b>13.060</b>	<b>511</b>	<b>497.546</b>
023 - PROVINCIA DI VERONA								
001 - Affi	2.050	20	8	116	18	95	7	2.083
002 - Albaredo d'Adige	5.053	68	46	172	43	109	5	5.138
003 - Angiari	1.878	17	19	53	12	37	1	1.892
004 - Arcole	5.544	73	49	280	55	140	3	5.708
005 - Badia Calavena	2.419	26	15	95	14	64	-	2.461
006 - Bardolino	6.383	62	81	262	45	249	10	6.377
007 - Belfiore	2.683	31	20	136	20	84	-	2.746
008 - Bevilacqua	1.769	26	21	109	22	82	1	1.801
009 - Bonavigo	1.969	26	22	100	13	83	3	1.990
010 - Boschi Sant'Anna	1.346	14	9	60	10	42	-	1.369
011 - Bosco Chiesanuova	3.323	35	24	149	23	97	-	3.386
012 - Bovolone	13.607	127	122	527	100	205	8	13.934
013 - Brentino Belluno	1.330	13	16	33	11	27	-	1.333
014 - Brenzone	2.458	23	39	120	42	68	15	2.494

**Tavola 5.1 segue - Movimento anagrafico e popolazione residente al 1° gennaio e 31 dicembre per Comune - Anno 2004**

CODICE DEI COMUNI E COMUNI	Popolazione residente al 1.1.2004	Movimento naturale		Iscritti		Cancellati		Popolazione residente al 31.12.2004
		Nati vivi	Morti	In totale	Dall' estero	In totale	Per l'estero	
015 - Bussolengo	18.046	205	121	888	162	752	26	18.266
016 - Buttapietra	6.129	75	39	301	47	271	1	6.195
017 - Caldiero	5.951	63	47	359	78	280	1	6.046
018 - Caprino Veronese	7.617	82	97	269	57	214	6	7.657
019 - Casaleone	6.009	57	59	138	43	135	1	6.010
020 - Castagnaro	4.077	31	51	105	13	71	1	4.091
021 - Castel d'Azzano	10.716	127	81	500	60	437	7	10.825
022 - Castelnuovo del Garda	9.297	127	80	920	124	276	16	9.988
023 - Cavaion Veronese	4.347	62	37	222	42	135	3	4.459
024 - Cazzano di Tramigna	1.330	19	18	52	3	43	-	1.340
025 - Cerea	15.366	142	164	447	91	318	7	15.473
026 - Cerro Veronese	2.206	31	13	140	20	90	1	2.274
027 - Cologna Veneta	8.111	85	95	323	94	217	27	8.207
028 - Colognola ai Colli	7.290	81	49	412	64	253	16	7.481
029 - Concemarise	1.050	8	6	27	13	35	1	1.044
030 - Costermano	3.249	45	30	172	17	118	6	3.318
031 - Dolcè	2.355	31	12	126	31	113	5	2.387
032 - Erbè	1.605	15	13	53	13	41	2	1.619
033 - Erbezzo	795	4	4	25	7	11	-	809
034 - Ferrara di Monte Baldo	218	1	4	11	3	10	-	216
035 - Fumane	3.891	37	29	123	18	114	5	3.908
036 - Garda	3.707	44	35	227	41	128	3	3.815
037 - Gazzo Veronese	5.556	45	55	150	28	112	2	5.584
038 - Grezzana	10.324	144	66	395	91	272	13	10.525
039 - Illasi	5.049	52	33	178	29	134	4	5.112
040 - Isola della Scala	10.795	110	109	356	64	255	16	10.897
041 - Isola Rizza	2.946	31	26	121	14	95	4	2.977
042 - Lavagno	6.109	71	30	322	29	250	4	6.222
043 - Lazise	6.153	64	72	265	60	197	9	6.213
044 - Legnago	24.429	219	287	1.426	124	606	8	25.181
045 - Malcesine	3.457	45	35	91	30	60	13	3.498
046 - Marano di Valpolicella	2.942	45	19	59	6	52	1	2.975
047 - Mezzane di Sotto	1.905	16	29	124	14	67	1	1.949
048 - Minerbe	4.606	36	51	134	24	126	1	4.599
049 - Montecchia di Crosara	4.390	63	29	155	60	165	9	4.414
050 - Monteforte d'Alpone	7.364	101	70	420	97	218	1	7.597
051 - Mozzecane	5.354	67	29	429	70	210	8	5.611
052 - Negrar	16.564	191	145	664	94	569	28	16.705
053 - Nogara	8.088	85	74	292	97	237	5	8.154
054 - Nogarole Rocca	2.991	47	27	183	45	106	4	3.088
055 - Oppeano	7.915	94	61	374	64	304	8	8.018
056 - Palù	1.176	11	9	38	10	35	1	1.181
057 - Pastrengo	2.417	26	22	149	16	84	1	2.486
058 - Pescantina	13.504	192	112	885	93	373	16	14.096
059 - Peschiera del Garda	8.871	83	82	553	196	419	10	9.006
060 - Povegliano Veronese	6.838	88	36	272	45	241	-	6.921
061 - Pressana	2.468	20	25	90	19	88	1	2.465
062 - Rivoli Veronese	2.053	16	17	54	3	73	2	2.033
063 - Roncà	3.474	34	33	94	22	90	-	3.479
064 - Ronco all'Adige	5.747	65	52	243	43	169	5	5.834
065 - Roverchiara	2.672	20	21	98	26	84	2	2.685
067 - Roverè Veronese	2.095	26	27	73	24	38	-	2.129
066 - Roveredo di Guà	1.426	27	13	39	9	42	1	1.437
068 - Salizzole	3.796	36	37	93	8	100	3	3.788
069 - San Bonifacio	18.482	283	139	939	332	755	60	18.810
070 - San Giovanni Ilarione	5.034	71	34	127	44	131	8	5.067

**Tavola 5.1 segue - Movimento anagrafico e popolazione residente al 1° gennaio e 31 dicembre per Comune - Anno 2004**

CODICE DEI COMUNI E COMUNI	Popolazione residente al 1.1.2004	Movimento naturale		Iscritti		Cancellati		Popolazione residente al 31.12.2004
		Nati vivi	Morti	In totale	Dall' estero	In totale	Per l'estero	
071 - San Giovanni Lupatoto	21.852	251	200	952	138	637	15	22.218
073 - San Martino Buon Albergo	13.139	126	86	513	110	461	16	13.231
074 - San Mauro di Saline	573	5	4	23	5	27	-	570
075 - San Pietro di Morubio	2.836	25	31	63	18	65	-	2.828
076 - San Pietro in Cariano	12.616	139	101	443	72	473	31	12.624
079 - San Zeno di Montagna	1.300	18	15	74	14	49	4	1.328
072 - Sanguinetto	3.987	28	41	122	19	87	-	4.009
077 - Sant'Ambrogio di Valpolicella	10.358	145	78	574	88	343	9	10.656
078 - Sant'Anna d'Alfaedo	2.515	29	20	54	16	34	-	2.544
080 - Selva di Progno	995	9	11	21	4	29	1	985
081 - Soave	6.787	65	51	237	63	238	-	6.800
082 - Sommacampagna	13.520	169	84	602	87	408	12	13.799
083 - Sona	14.683	158	95	768	121	494	15	15.020
084 - Sorgà	2.986	29	31	155	37	108	4	3.031
085 - Terrazzo	2.359	23	37	38	5	47	-	2.336
086 - Torri del Benaco	2.723	25	20	146	29	81	1	2.793
087 - Tregnago	4.851	51	60	135	19	115	-	4.862
088 - Trevenzuolo	2.536	21	23	129	27	79	-	2.584
089 - Valeggio sul Mincio	11.657	142	87	694	135	288	24	12.118
090 - Velo Veronese	799	8	11	9	-	13	-	792
091 - Verona	258.115	2.538	2.432	8.192	3.253	7.345	291	259.068
092 - Veronella	3.897	45	27	155	21	124	-	3.946
093 - Vestenanova	2.679	27	25	85	43	83	5	2.683
094 - Vigasio	7.052	87	53	522	62	215	4	7.393
095 - Villa Bartolomea	5.422	64	66	178	42	98	-	5.500
096 - Villafranca di Verona	30.363	317	243	1.145	197	1.061	34	30.521
097 - Zevio	12.742	167	94	597	101	357	8	13.055
098 - Zimella	4.493	56	14	255	57	164	10	4.626
<b>Totale</b>	<b>849.999</b>	<b>9.224</b>	<b>7.521</b>	<b>34.818</b>	<b>8.182</b>	<b>25.724</b>	<b>921</b>	<b>860.796</b>
024 - PROVINCIA DI VICENZA								
001 - Agugliaro	1.257	13	12	89	15	33	-	1.314
002 - Albettonne	2.049	17	15	83	22	70	9	2.064
003 - Alonte	1.324	15	6	134	9	32	1	1.435
004 - Altavilla Vicentina	10.211	153	61	781	134	468	12	10.616
005 - Altissimo	2.333	25	22	121	46	160	4	2.297
006 - Arcugnano	7.314	79	49	363	37	188	-	7.519
007 - Arsiero	3.437	35	34	138	45	137	-	3.439
008 - Arzignano	24.350	328	181	1.107	484	839	59	24.765
009 - Asiago	6.631	55	84	164	46	154	10	6.612
010 - Asigliano Veneto	898	11	6	47	12	24	-	926
011 - Barbarano Vicentino	4.174	46	69	220	47	147	8	4.224
012 - Bassano del Grappa	41.142	403	394	1.937	566	1.336	50	41.752
013 - Bolzano Vicentino	5.787	76	22	294	37	171	2	5.964
014 - Breganze	8.197	92	85	321	72	210	9	8.315
015 - Brendola	6.342	84	66	304	61	208	3	6.456
016 - Bressanvido	2.927	37	18	115	20	89	-	2.972
017 - Brogliano	3.135	54	29	187	23	112	5	3.235
018 - Caldogno	10.497	133	80	475	86	425	15	10.600
019 - Caltrano	2.624	26	30	119	33	92	2	2.647
020 - Calvene	1.303	13	11	41	6	36	-	1.310
021 - Camisano Vicentino	8.927	114	83	464	133	223	12	9.199
022 - Campiglia dei Berici	1.758	15	15	38	3	39	1	1.757
023 - Campolongo sul Brenta	847	10	10	28	16	32	2	843
024 - Carrè	3.398	31	17	115	26	123	-	3.404
025 - Cartigliano	3.567	41	28	127	17	127	1	3.580
026 - Cassola	13.024	173	87	760	133	634	10	13.236



**Tavola 5.1 segue - Movimento anagrafico e popolazione residente al 1° gennaio e 31 dicembre per Comune - Anno 2004**

CODICE DEI COMUNI E COMUNI	Popolazione residente al 1.1.2004	Movimento naturale		Iscritti		Cancellati		Popolazione residente al 31.12.2004
		Nati vivi	Morti	In totale	Dall' estero	In totale	Per l'estero	
024 - Carrè	3.398	31	17	115	26	123	-	3.404
025 - Cartigliano	3.567	41	28	127	17	127	1	3.580
026 - Cassola	13.024	173	87	760	133	634	10	13.236
027 - Castegnero	2.636	30	18	123	36	97	-	2.674
028 - Castelgomberto	5.743	63	55	267	52	181	3	5.837
029 - Chiampo	12.473	157	71	418	174	399	20	12.578
030 - Chiuppano	2.624	25	24	87	11	80	1	2.632
031 - Cison del Grappa	1.066	13	9	42	13	48	2	1.064
032 - Cogollo del Cengio	3.438	37	32	127	21	113	2	3.457
033 - Conco	2.229	17	16	81	24	61	4	2.250
034 - Cornedo Vicentino	11.048	162	81	677	195	372	25	11.434
035 - Costabissara	5.881	71	39	309	47	183	11	6.039
036 - Creazzo	10.768	115	62	489	110	467	13	10.843
037 - Crespadoro	1.546	18	16	75	26	40	-	1.583
038 - Dueville	13.372	153	86	500	127	359	6	13.580
039 - Enego	1.971	17	28	50	18	50	3	1.960
040 - Fara Vicentino	3.888	36	22	92	27	84	1	3.910
041 - Foza	729	8	13	12	-	7	-	729
042 - Gallio	2.378	30	20	63	7	46	1	2.405
043 - Gambellara	3.267	47	28	160	55	153	11	3.293
044 - Gambugliano	784	7	6	31	6	18	-	798
045 - Grancona	1.731	18	6	71	18	50	-	1.764
046 - Grisignano di Zocco	4.260	41	29	189	40	178	3	4.283
047 - Grumolo delle Abbadesse	3.493	34	15	259	50	193	4	3.578
048 - Isola Vicentina	8.334	83	84	328	52	213	3	8.448
049 - Laghi	131	-	2	7	1	7	-	129
050 - Lastebasse	246	4	4	8	1	6	-	248
051 - Longare	5.510	53	45	199	41	176	1	5.541
052 - Lonigo	14.645	196	115	758	254	449	20	15.035
053 - Lugo di Vicenza	3.730	47	28	168	63	134	3	3.783
054 - Lusiana	2.895	28	14	99	35	93	7	2.915
055 - Malo	12.952	148	98	641	139	427	18	13.216
056 - Marano Vicentino	9.138	96	58	316	78	264	8	9.228
057 - Marostica	13.172	148	104	440	122	377	4	13.279
058 - Mason Vicentino	3.276	37	29	142	20	72	1	3.354
059 - Molvena	2.468	38	21	125	15	54	-	2.556
063 - Monte di Malo	2.864	31	31	129	23	97	-	2.896
060 - Montebello Vicentino	5.922	71	55	377	120	275	5	6.040
061 - Montecchio Maggiore	21.966	283	153	1.193	428	868	42	22.421
062 - Montecchio Precalcino	4.745	46	34	189	26	121	4	4.825
064 - Montegalda	3.201	37	29	125	14	136	1	3.198
065 - Montegaldelta	1.762	16	12	52	11	56	-	1.762
066 - Monteviale	2.063	29	12	77	13	65	2	2.092
067 - Monticello Conte Otto	9.008	87	37	348	57	384	19	9.022
068 - Montorso Vicentino	2.956	36	22	121	48	116	10	2.975
069 - Mossano	1.690	19	56	110	13	53	2	1.710
070 - Mussolente	7.034	89	46	329	55	196	4	7.210
071 - Nanto	2.476	31	9	188	31	83	-	2.603
072 - Nogarole Vicentino	1.025	13	8	44	8	21	-	1.053
073 - Nove	4.896	66	39	184	24	129	11	4.978
074 - Noventa Vicentina	8.390	81	82	290	69	191	6	8.488
075 - Orgiano	3.181	28	46	142	32	95	8	3.210
076 - Pedemonte	817	7	14	17	2	28	-	799
077 - Pianezze	1.877	26	10	89	7	45	3	1.937
078 - Piovene Rocchette	7.961	93	71	349	74	303	6	8.029
079 - Pojana Maggiore	4.347	47	29	161	52	162	4	4.364

**Tavola 5.1 segue - Movimento anagrafico e popolazione residente al 1° gennaio e 31 dicembre per Comune - Anno 2004**

CODICE DEI COMUNI E COMUNI	Popolazione residente al 1.1.2004	Movimento naturale		Iscritti		Cancellati		Popolazione residente al 31.12.2004
		Nati vivi	Morti	In totale	Dall' estero	In totale	Per l'estero	
080 - Posina	702	9	10	32	3	46	1	687
081 - Pove del Grappa	2.957	24	23	150	18	117	9	2.991
082 - Pozzoleone	2.647	23	18	72	12	69	1	2.655
083 - Quinto Vicentino	4.921	64	29	203	44	160	1	4.999
084 - Recoaro Terme	7.252	69	66	136	36	202	2	7.189
085 - Roana	3.954	21	44	150	43	77	2	4.004
086 - Romano d'Ezzelino	14.285	177	92	543	111	569	17	14.344
087 - Rosà	13.028	150	115	555	151	402	7	13.216
088 - Rossano Veneto	6.762	77	67	335	81	139	3	6.968
089 - Rotzo	589	4	5	15	-	14	2	589
090 - Salcedo	1.049	7	8	33	2	34	-	1.047
092 - San Germano dei Berici	1.138	10	8	58	14	42	-	1.156
093 - San Nazario	1.829	15	14	88	36	88	7	1.830
094 - San Pietro Mussolino	1.531	33	22	84	34	47	-	1.579
096 - San Vito di Leguzzano	3.566	44	20	185	28	130	5	3.645
091 - Sandrigo	8.081	77	69	292	73	233	14	8.148
095 - Santorso	5.512	53	51	221	30	174	3	5.561
097 - Sarcedo	5.208	47	30	232	37	167	4	5.290
098 - Sarego	5.768	67	50	346	82	291	10	5.840
099 - Schiavon	2.393	25	14	82	8	47	1	2.439
100 - Schio	38.313	386	394	1.377	457	1.044	46	38.638
101 - Solagna	1.810	22	20	83	21	53	-	1.842
102 - Sossano	4.223	46	38	171	48	152	1	4.250
103 - Sovizzo	5.852	71	25	284	39	208	10	5.974
104 - Tezze sul Brenta	10.887	141	68	568	124	270	1	11.258
105 - Thiene	21.347	235	184	1.120	299	895	39	21.623
106 - Tonzetta del Cimone	613	6	10	21	-	20	-	610
107 - Torrebelficino	5.711	72	43	261	32	217	6	5.784
108 - Torri di Quartesolo	11.358	150	61	652	123	704	17	11.395
110 - Trissino	8.058	86	70	332	73	227	4	8.179
111 - Valdagno	27.293	263	278	843	345	638	22	27.483
112 - Valdastico	1.481	11	21	36	12	37	3	1.470
113 - Valli del Pasubio	3.543	31	50	120	22	88	5	3.556
114 - Valstagna	1.980	18	43	98	25	64	2	1.989
115 - Velo d'Astico	2.345	30	19	107	21	60	-	2.403
116 - Vicenza	111.409	1.203	1.088	5.930	2.182	3.971	179	113.483
117 - Villaga	1.933	24	19	84	9	52	-	1.970
118 - Villaverla	5.724	73	32	290	68	228	8	5.827
119 - Zanè	6.270	78	42	294	42	262	15	6.338
120 - Zermeghedo	1.335	18	8	72	20	61	1	1.356
121 - Zovencedo	873	9	4	36	11	51	6	863
122 - Zugliano	6.311	70	40	289	58	258	8	6.372
<b>Totale</b>	<b>819.297</b>	<b>9.231</b>	<b>6.899</b>	<b>37.319</b>	<b>9.988</b>	<b>27.592</b>	<b>979</b>	<b>831.356</b>
025 - PROVINCIA DI BELLUNO								
001 - Agordo	4.236	26	44	136	15	129	8	4.225
002 - Alano di Piave	2.871	24	34	130	55	105	5	2.886
003 - Alleghe	1.396	16	22	31	7	35	5	1.386
004 - Arsiè	2.769	17	45	67	17	60	2	2.748
005 - Auronzo di Cadore	3.651	34	47	97	22	64	-	3.671
006 - Belluno	35.377	273	370	1.230	422	912	67	35.598
007 - Borca di Cadore	796	6	13	53	11	22	-	820
008 - Calalzo di Cadore	2.449	21	21	88	41	90	5	2.447
023 - Canale d'Agordo	1.243	6	16	40	6	20	1	1.253
009 - Castellavazzo	1.728	19	19	57	10	50	-	1.735
010 - Cencenighe Agordino	1.464	6	15	51	10	36	1	1.470
011 - Cesiomaggiore	4.093	31	41	121	14	82	6	4.122

**Tavola 5.1 segue - Movimento anagrafico e popolazione residente al 1° gennaio e 31 dicembre per Comune - Anno 2004**

CODICE DEI COMUNI E COMUNI	Popolazione residente al 1.1.2004	Movimento naturale		Iscritti		Cancellati		Popolazione residente al 31.12.2004
		Nati vivi	Morti	In totale	Dall' estero	In totale	Per l'estero	
012 - Chies d'Alpago	1.546	9	22	47	4	50	3	1.530
013 - Cibiana di Cadore	461	1	14	20	6	14	6	454
014 - Colle Santa Lucia	412	3	7	5	2	5	1	408
015 - Comelico Superiore	2.429	30	27	14	2	26	4	2.420
016 - Cortina d'Ampezzo	6.087	53	68	350	28	212	5	6.210
017 - Danta di Cadore	544	5	9	5	-	13	2	532
018 - Domegge di Cadore	2.697	18	26	76	7	90	-	2.675
019 - Falcade	2.189	20	22	44	8	56	-	2.175
020 - Farra d'Alpago	2.773	29	34	118	48	99	9	2.787
021 - Feltre	19.841	162	232	787	244	505	28	20.053
022 - Fonzaso	3.381	35	56	119	26	67	6	3.412
024 - Forno di Zoldo	2.820	18	44	58	16	68	1	2.784
025 - Gosaldo	864	8	18	15	2	26	-	843
027 - La Valle Agordina	1.218	9	19	35	13	26	2	1.217
026 - Lamon	3.369	17	56	50	15	58	1	3.322
028 - Lentiai	3.039	34	41	96	20	108	1	3.020
029 - Limana	4.655	35	48	164	23	139	11	4.667
030 - Livinallongo del Col di Lana	1.430	11	13	26	3	17	-	1.437
031 - Longarone	4.125	35	50	113	17	117	3	4.106
032 - Lorenzago di Cadore	612	5	8	16	7	25	1	600
033 - Lozzo di Cadore	1.651	24	15	69	13	76	5	1.653
034 - Mel	6.266	48	69	198	50	132	5	6.311
035 - Ospitale di Cadore	369	2	1	20	8	22	2	368
036 - Pedavena	4.443	29	66	162	16	127	2	4.441
037 - Perarolo di Cadore	369	2	8	18	2	18	-	363
038 - Pieve d'Alpago	2.035	16	14	63	13	75	-	2.025
039 - Pieve di Cadore	4.034	44	49	141	25	132	7	4.038
040 - Ponte nelle Alpi	8.069	87	71	316	38	244	9	8.157
041 - Puos d'Alpago	2.361	27	29	75	7	69	7	2.365
042 - Quero	2.414	29	20	147	56	98	3	2.472
043 - Rivamonte Agordino	679	3	12	8	1	14	-	664
044 - Rocca Pietore	1.397	6	24	33	11	24	4	1.388
045 - San Gregorio nelle Alpi	1.617	10	12	56	13	51	-	1.620
046 - San Nicolò di Comelico	424	3	6	5	2	7	1	419
047 - San Pietro di Cadore	1.802	16	17	31	5	33	3	1.799
049 - San Tomaso Agordino	776	4	18	15	4	11	2	766
051 - San Vito di Cadore	1.745	19	18	74	14	66	7	1.754
048 - Santa Giustina	6.528	55	85	197	35	163	15	6.532
050 - Santo Stefano di Cadore	2.826	23	29	35	10	46	6	2.809
052 - Sappada	1.354	13	13	20	4	35	2	1.339
053 - Sedico	9.036	91	95	331	58	220	14	9.143
054 - Selva di Cadore	553	10	5	12	1	13	4	557
055 - Seren del Grappa	2.579	24	46	114	16	85	6	2.586
056 - Sospirolo	3.208	23	42	99	16	76	3	3.212
057 - Soverzene	420	7	4	4	1	15	1	412
058 - Sovramonte	1.665	9	18	40	11	37	1	1.659
059 - Taibon Agordino	1.780	23	16	47	13	44	2	1.790
060 - Tambre	1.513	12	23	41	11	42	1	1.501
061 - Trichiana	4.502	45	38	161	23	101	6	4.569
062 - Vallada Agordina	565	2	7	28	8	21	4	567
063 - Valle di Cadore	2.053	22	18	111	25	76	-	2.092
064 - Vas	889	13	10	56	24	39	-	909
065 - Vigo di Cadore	1.643	19	19	25	3	27	-	1.641
066 - Vodo Cadore	960	3	12	19	3	47	3	923
067 - Voltago Agordino	978	9	15	22	4	21	-	973
068 - Zoldo Alto	1.126	10	15	26	9	25	17	1.122

**Tavola 5.1 segue - Movimento anagrafico e popolazione residente al 1° gennaio e 31 dicembre per Comune - Anno 2004**

CODICE DEI COMUNI E COMUNI	Popolazione residente al 1.1.2004	Movimento naturale		Iscritti		Cancellati		Popolazione residente al 31.12.2004
		Nati vivi	Morti	In totale	Dall' estero	In totale	Per l'estero	
069 - Zoppè di Cadore	299	-	6	5	4	6	-	292
<b>Totale</b>	<b>211.493</b>	<b>1.798</b>	<b>2.466</b>	<b>7.083</b>	<b>1.678</b>	<b>5.664</b>	<b>326</b>	<b>212.244</b>
026 - PROVINCIA DI TREVISO								
001 - Altivole	6.300	74	43	276	98	230	4	6.377
002 - Arcade	3.654	44	20	244	64	128	1	3.794
003 - Asolo	8.199	116	48	535	183	210	9	8.592
004 - Borso del Grappa	5.126	72	39	211	47	156	8	5.214
005 - Breda di Piave	6.873	91	47	387	62	222	7	7.082
006 - Caerano di San Marco	7.134	82	50	320	77	229	6	7.257
007 - Cappella Maggiore	4.463	39	32	211	29	181	7	4.500
008 - Carbonera	10.344	118	70	587	108	404	7	10.575
009 - Casale sul Sile	10.842	179	70	738	78	322	8	11.367
010 - Casier	9.636	130	51	624	86	424	16	9.915
011 - Castelcuoco	2.052	25	13	96	20	84	2	2.076
012 - Castelfranco Veneto	32.603	319	265	1.140	378	966	63	32.831
013 - Castello di Godego	6.517	67	36	264	90	153	3	6.659
014 - Cavaso del Tomba	2.865	36	30	154	51	108	7	2.917
015 - Cessalto	3.237	42	22	146	26	67	-	3.336
016 - Chiarano	3.327	48	24	236	65	125	3	3.462
017 - Cimadolmo	3.451	48	32	151	40	139	3	3.479
018 - Cison di Valmarino	2.638	26	40	126	55	127	2	2.623
019 - Codognè	5.189	48	30	183	73	147	5	5.243
020 - Colle Umberto	4.821	67	42	250	33	196	2	4.900
021 - Conegliano	35.652	348	327	1.623	582	1.671	127	35.625
022 - Cordignano	6.720	68	62	333	58	171	13	6.888
023 - Cornuda	5.934	62	48	324	115	228	16	6.044
024 - Crespano del Grappa	4.494	48	70	263	64	234	17	4.501
025 - Crocetta del Montello	5.801	61	66	224	65	213	12	5.807
026 - Farra di Soligo	8.113	77	80	439	128	244	13	8.305
027 - Follina	3.896	38	37	189	43	167	16	3.919
028 - Fontanelle	5.537	72	45	210	48	140	5	5.634
029 - Fonte	5.604	65	34	358	112	262	5	5.731
030 - Fregona	2.958	38	34	195	40	89	5	3.068
031 - Gaiarine	6.243	61	56	177	61	183	16	6.242
032 - Giavera del Montello	4.601	72	36	331	56	168	6	4.800
033 - Godega di Sant'Urbano	5.986	61	56	240	75	186	20	6.045
034 - Gorgo al Monticano	4.071	45	29	178	65	153	13	4.112
035 - Istrana	8.008	104	71	479	140	297	6	8.223
036 - Loria	8.241	118	48	356	108	221	7	8.446
037 - Mansuè	4.286	48	32	245	62	121	10	4.426
038 - Mareno di Piave	8.194	101	54	576	96	234	10	8.583
039 - Maser	4.862	48	38	135	38	153	5	4.854
040 - Maserada sul Piave	8.300	121	44	506	79	252	7	8.631
041 - Meduna di Livenza	2.739	33	22	162	38	102	3	2.810
042 - Miane	3.589	37	25	192	76	132	8	3.661
043 - Mogliano Veneto	27.026	245	241	1.199	263	948	22	27.281
044 - Monastier di Treviso	3.647	37	41	219	47	130	5	3.732
045 - Monfumo	1.430	16	9	44	8	34	2	1.447
046 - Montebelluna	28.858	340	220	1.140	377	869	57	29.249
047 - Morgano	3.879	47	25	168	26	105	3	3.964
048 - Moriago della Battaglia	2.720	25	22	124	65	73	3	2.774
049 - Motta di Livenza	9.965	100	92	476	163	398	17	10.051
050 - Nervesa della Battaglia	6.823	79	69	323	93	208	5	6.948
051 - Oderzo	18.172	201	131	1.018	359	554	28	18.706
052 - Ormelle	4.192	47	41	184	79	120	8	4.262
053 - Orsago	3.732	34	37	176	33	88	7	3.817

**Tavola 5.1 segue - Movimento anagrafico e popolazione residente al 1° gennaio e 31 dicembre per Comune - Anno 2004**

CODICE DEI COMUNI E COMUNI	Popolazione residente al 1.1.2004	Movimento naturale		Iscritti		Cancellati		Popolazione residente al 31.12.2004
		Nati vivi	Morti	In totale	Dall' estero	In totale	Per l'estero	
054 - Paderno del Grappa	2.085	24	9	113	38	110	6	2.103
055 - Paese	19.459	275	104	910	231	642	20	19.898
056 - Pederobba	7.231	79	68	230	70	187	7	7.285
057 - Pieve di Soligo	11.307	140	87	599	239	417	38	11.542
058 - Ponte di Piave	7.426	86	87	464	146	329	24	7.560
059 - Ponzano Veneto	10.645	156	78	640	120	469	16	10.894
060 - Portobuffolè	780	12	6	68	22	30	-	824
061 - Possagno	2.097	34	20	137	38	94	5	2.154
062 - Povegliano	4.437	70	35	263	27	145	3	4.590
063 - Preganziol	15.382	180	99	982	147	524	11	15.921
064 - Quinto di Treviso	9.366	124	68	386	106	418	4	9.390
065 - Refrontolo	1.809	18	11	56	8	52	7	1.820
066 - Resana	7.942	106	48	426	115	240	5	8.186
067 - Revine Lago	2.173	31	18	111	21	107	6	2.190
068 - Riese Pio X	10.047	139	65	442	107	382	20	10.181
069 - Roncade	12.398	118	74	554	79	258	12	12.738
070 - Salgareda	5.928	75	42	337	85	196	7	6.102
071 - San Biagio di Callalta	11.672	113	92	516	100	333	4	11.876
072 - San Fior	6.259	58	41	295	79	214	5	6.357
073 - San Pietro di Feletto	5.051	44	52	248	30	147	17	5.144
074 - San Polo di Piave	4.668	60	43	318	118	158	14	4.845
076 - San Vendemiano	9.184	99	61	486	80	349	12	9.359
077 - San Zenone degli Ezzelini	6.860	99	35	353	103	304	10	6.973
075 - Santa Lucia di Piave	7.667	111	65	575	127	340	15	7.948
078 - Sarmede	3.034	33	26	125	34	79	7	3.087
079 - Segusino	2.059	17	21	88	40	81	10	2.062
080 - Sernaglia della Battaglia	6.024	61	46	322	97	190	14	6.171
081 - Silea	9.602	103	71	482	76	349	13	9.767
082 - Spresiano	9.971	84	107	580	146	373	7	10.155
083 - Susegana	11.193	114	60	543	195	423	26	11.367
084 - Tarzo	4.644	44	81	267	71	203	7	4.671
085 - Trevignano	9.344	104	64	367	94	189	10	9.562
086 - Treviso	81.516	649	854	3.868	1.586	3.067	115	82.112
087 - Valdobbiadene	10.660	99	124	353	155	253	17	10.735
088 - Vazzola	6.712	81	64	288	84	234	14	6.783
089 - Veduggio	14.534	171	89	614	149	326	14	14.904
090 - Vidor	3.541	41	29	153	57	94	7	3.612
091 - Villorba	17.335	166	132	889	161	691	27	17.567
092 - Vittorio Veneto	29.174	221	320	1.120	403	878	31	29.317
093 - Volpago del Montello	9.119	101	95	375	98	222	11	9.278
094 - Zenson di Piave	1.775	18	12	62	19	72	-	1.771
095 - Zero Branco	8.846	113	57	494	72	250	7	9.146
<b>Totale</b>	<b>824.500</b>	<b>9.039</b>	<b>6.806</b>	<b>40.184</b>	<b>11.098</b>	<b>28.185</b>	<b>1.265</b>	<b>838.732</b>
027 - PROVINCIA DI VENEZIA								
001 - Annone Veneto	3.646	43	36	202	58	122	4	3.733
002 - Campagna Lupia	6.506	64	54	208	50	168	4	6.556
003 - Campolongo Maggiore	9.361	105	76	290	43	205	9	9.475
004 - Camponogara	11.535	129	70	461	57	299	7	11.756
005 - Caorle	11.660	102	91	420	151	290	10	11.801
044 - Cavallino-Treporti	12.176	110	97	435	83	264	12	12.360
006 - Cavarzere	15.391	84	159	270	95	211	3	15.375
007 - Ceggia	5.287	46	52	267	57	139	5	5.409
008 - Chioggia	51.648	401	461	553	155	805	45	51.336
009 - Cinto Caomaggiore	3.217	25	24	104	25	96	4	3.226
010 - Cona	3.251	19	27	101	28	92	-	3.252
011 - Concordia Sagittaria	10.631	89	90	264	50	227	1	10.667

**Tavola 5.1 segue - Movimento anagrafico e popolazione residente al 1° gennaio e 31 dicembre per Comune - Anno 2004**

CODICE DEI COMUNI E COMUNI	Popolazione residente al 1.1.2004	Movimento naturale		Iscritti		Cancellati		Popolazione residente al 31.12.2004
		Nati vivi	Morti	In totale	Dall' estero	In totale	Per l'estero	
012 - Dolo	14.554	132	160	524	99	470	6	14.580
013 - Eraclea	12.661	138	101	347	92	350	13	12.695
014 - Fiesso d'Artico	6.349	69	38	377	66	171	4	6.586
015 - Fossalta di Piave	4.186	43	31	161	39	132	6	4.227
016 - Fossalta di Portogruaro	5.889	59	57	228	26	157	9	5.962
017 - Fossò	6.011	67	29	212	45	135	5	6.126
018 - Gruaro	2.702	31	27	81	9	60	3	2.727
019 - Iesolo	23.465	212	185	702	278	619	95	23.575
020 - Marcon	12.552	138	68	664	86	382	12	12.904
021 - Martellago	19.721	193	128	701	133	663	13	19.824
022 - Meolo	6.271	74	52	293	91	171	5	6.415
023 - Mira	36.364	388	331	2.251	326	1.000	12	37.672
024 - Mirano	26.150	203	219	761	190	772	16	26.123
025 - Musile di Piave	10.412	106	73	465	137	305	3	10.605
026 - Noale	15.135	149	117	548	120	493	15	15.222
027 - Noventa di Piave	6.160	62	54	257	60	234	5	6.191
028 - Pianiga	9.461	102	68	462	68	250	6	9.707
029 - Portogruaro	24.902	182	236	1.093	152	783	22	25.158
030 - Pramaggiore	4.228	50	32	264	73	156	4	4.354
031 - Quarto d'Altino	7.553	101	66	357	61	339	8	7.606
032 - Salzano	11.772	111	96	403	40	415	7	11.775
033 - San Donà di Piave	36.887	364	353	1.916	402	742	22	38.072
034 - San Michele al Tagliamento	11.783	102	120	339	97	325	15	11.779
035 - Santa Maria di Sala	14.497	213	96	985	102	335	17	15.264
036 - Santo Stino di Livenza	12.146	109	106	381	101	233	20	12.297
037 - Scorzè	18.097	204	114	859	125	496	11	18.550
038 - Spinea	24.536	206	201	922	180	860	17	24.603
039 - Stra	7.202	69	58	285	36	251	3	7.247
040 - Teglio Veneto	2.017	15	16	127	9	50	-	2.093
041 - Torre di Mosto	4.450	49	36	133	28	80	5	4.516
042 - Venezia	271.663	2.110	3.307	6.538	2.824	5.753	257	271.251
043 - Vigonovo	8.506	110	56	497	94	291	14	8.766
<b>Totale</b>	<b>822.591</b>	<b>7.378</b>	<b>7.868</b>	<b>27.708</b>	<b>7.041</b>	<b>20.391</b>	<b>754</b>	<b>829.418</b>
028 - PROVINCIA DI PADOVA								
001 - Abano Terme	18.569	164	127	874	172	608	27	18.872
002 - Agna	3.235	27	31	99	10	91	5	3.239
003 - Albignasego	19.567	160	124	978	80	591	18	19.990
004 - Anguillara Veneta	4.739	23	51	136	36	81	-	4.766
005 - Arquà Petrarca	1.840	20	17	67	6	58	1	1.852
006 - Arre	2.045	17	18	64	6	41	-	2.067
007 - Arzergrande	4.118	34	17	191	14	69	-	4.257
008 - Bagnoli di Sopra	3.878	41	49	132	46	165	3	3.837
009 - Baone	3.112	13	22	103	8	73	3	3.133
010 - Barbona	762	8	6	15	4	14	-	765
011 - Battaglia Terme	4.171	30	33	147	42	161	2	4.154
012 - Boara Pisani	2.559	14	35	67	6	63	-	2.542
013 - Borgoricco	7.210	87	47	386	88	207	37	7.429
014 - Bovolenta	3.149	18	27	93	31	106	4	3.127
015 - Brugine	6.454	70	44	256	58	157	1	6.579
016 - Cadoneghe	15.132	132	93	599	159	566	16	15.204
020 - Campo San Martino	5.438	56	38	215	59	151	7	5.520
017 - Campodarsego	11.865	123	73	632	101	338	13	12.209
018 - Campodoro	2.365	22	11	170	24	56	1	2.490
019 - Camposampiero	11.160	136	98	541	194	347	22	11.392
021 - Candiana	2.443	22	24	72	14	45	1	2.468
022 - Carceri	1.553	14	17	60	7	31	1	1.579

**Tavola 5.1 segue - Movimento anagrafico e popolazione residente al 1° gennaio e 31 dicembre per Comune - Anno 2004**

CODICE DEI COMUNI E COMUNI	Popolazione residente al 1.1.2004	Movimento naturale		Iscritti		Cancellati		Popolazione residente al 31.12.2004
		Nati vivi	Morti	In totale	Dall' estero	In totale	Per l'estero	
023 - Carmignano di Brenta	7.205	74	70	223	81	162	3	7.270
026 - Cartura	4.170	44	34	197	16	109	-	4.268
027 - Casale di Scodosia	4.863	49	55	129	37	146	2	4.840
028 - Casalserugo	5.495	64	39	158	11	153	1	5.525
029 - Castelbaldo	1.686	10	23	60	22	39	-	1.694
030 - Cervarese Santa Croce	4.855	46	31	286	28	127	13	5.029
031 - Cinto Euganeo	2.085	28	9	58	10	58	-	2.104
032 - Cittadella	19.171	215	135	634	186	467	19	19.418
033 - Codevigo	5.771	68	42	278	69	174	5	5.901
034 - Conselve	9.279	104	103	457	67	216	9	9.521
035 - Correzzola	5.439	52	40	151	37	96	-	5.506
036 - Curtarolo	6.691	72	47	233	74	174	8	6.775
106 - Due Carrare	8.357	96	63	324	58	246	2	8.468
037 - Este	16.783	136	183	554	135	483	17	16.807
038 - Fontaniva	7.587	72	63	233	70	199	1	7.630
039 - Galliera Veneta	6.803	71	53	220	64	211	10	6.830
040 - Galzignano Terme	4.252	25	37	121	13	100	8	4.261
041 - Gazzo	3.615	42	29	166	28	97	9	3.697
042 - Grantorto	3.952	46	36	179	50	69	-	4.072
043 - Granze	1.743	24	14	76	6	26	-	1.803
044 - Legnaro	7.326	73	57	570	48	209	6	7.703
045 - Limena	7.067	74	31	255	38	217	4	7.148
046 - Loreggia	6.123	91	42	322	99	178	1	6.316
047 - Lozzo Atestino	3.134	29	28	74	7	57	3	3.152
048 - Maserà di Padova	8.132	101	48	308	41	267	1	8.226
049 - Masi	1.802	15	23	67	19	51	-	1.810
050 - Massanzago	5.072	81	23	213	50	180	2	5.163
051 - Megliadino San Fidenzio	1.838	20	12	78	7	40	1	1.884
052 - Megliadino San Vitale	1.967	13	18	108	17	68	8	2.002
053 - Merlara	2.981	19	45	104	13	79	-	2.980
054 - Mestrino	8.928	121	42	541	91	337	6	9.211
055 - Monselice	17.553	147	187	507	95	425	10	17.595
056 - Montagnana	9.351	74	115	308	75	221	5	9.397
057 - Montegrotto Terme	10.532	96	79	439	94	390	13	10.598
058 - Noventa Padovana	8.490	112	53	807	120	353	10	9.003
059 - Ospedaletto Euganeo	5.637	66	48	195	45	183	5	5.667
060 - Padova	208.938	1.896	2.279	9.467	3.557	7.201	254	210.821
061 - Pernumia	3.754	26	43	135	18	116	6	3.756
062 - Piacenza d'Adige	1.383	10	11	23	5	34	-	1.371
063 - Piazzola sul Brenta	10.738	93	104	290	84	259	8	10.758
064 - Piombino Dese	8.896	93	54	263	91	235	17	8.963
065 - Piove di Sacco	17.885	152	196	658	140	480	10	18.019
066 - Polverara	2.453	21	11	145	15	53	-	2.555
067 - Ponso	2.407	19	19	92	19	64	2	2.435
069 - Ponte San Nicolò	12.467	140	69	559	82	441	9	12.656
068 - Pontelongo	3.776	38	38	201	48	124	1	3.853
070 - Pozzonovo	3.480	25	19	158	16	55	-	3.589
071 - Rovolon	4.170	40	35	147	39	115	1	4.207
072 - Rubano	14.115	148	106	517	107	564	6	14.110
073 - Saccolongo	4.461	34	47	212	23	122	2	4.538
074 - Saletto	2.669	30	32	79	15	87	1	2.659
075 - San Giorgio delle Pertiche	8.310	95	59	451	119	180	2	8.617
076 - San Giorgio in Bosco	5.888	51	35	196	68	134	3	5.966
077 - San Martino di Lupari	11.897	162	89	357	115	274	10	12.053
078 - San Pietro in Gu	4.403	61	30	81	25	102	2	4.413
079 - San Pietro Viminario	2.589	24	18	152	24	67	1	2.680

**Tavola 5.1 segue - Movimento anagrafico e popolazione residente al 1° gennaio e 31 dicembre per Comune - Anno 2004**

CODICE DEI COMUNI E COMUNI	Popolazione residente al 1.1.2004	Movimento naturale		Iscritti		Cancellati		Popolazione residente al 31.12.2004
		Nati vivi	Morti	In totale	Dall' estero	In totale	Per l'estero	
082 - Sant'Angelo di Piove di Sacco	6.866	99	43	250	48	186	5	6.986
083 - Sant'Elena	1.886	23	15	77	4	46	-	1.925
084 - Sant'Urbano	2.201	14	26	54	8	54	-	2.189
080 - Santa Giustina in Colle	6.678	77	35	268	87	165	1	6.823
081 - Santa Margherita d'Adige	2.278	21	16	87	11	62	-	2.308
085 - Saonara	9.278	127	56	423	76	373	8	9.399
086 - Selvazzano Dentro	20.558	194	122	1.243	207	709	15	21.164
087 - Solesino	7.061	60	69	171	41	155	6	7.068
088 - Stanghella	4.446	32	49	156	26	111	-	4.474
089 - Teolo	8.437	66	69	317	52	310	11	8.441
090 - Terrassa Padovana	2.260	30	26	112	19	55	1	2.321
091 - Tombolo	7.282	69	53	343	85	174	2	7.467
092 - Torreglia	5.963	54	43	191	23	187	10	5.978
093 - Trebaseleghe	11.349	138	85	374	103	241	6	11.535
094 - Tribano	4.176	47	35	244	41	148	1	4.284
095 - Urbana	2.235	17	20	66	5	64	3	2.234
096 - Veggiano	3.291	55	25	325	34	131	3	3.515
097 - Vescovana	1.577	13	8	45	4	26	-	1.601
098 - Vighizzolo d'Este	932	3	8	23	2	24	-	926
099 - Vigodarzere	12.127	149	82	403	68	362	4	12.235
100 - Vigonza	20.157	211	133	740	121	554	4	20.421
101 - Villa del Conte	5.178	53	36	145	34	91	3	5.249
102 - Villa Estense	2.410	18	30	53	2	44	3	2.407
103 - Villafranca Padovana	8.302	102	62	425	53	245	5	8.522
104 - Villanova di Camposampiero	5.036	52	35	206	55	132	2	5.127
105 - Vo'	3.448	25	36	82	18	103	1	3.416
<b>Totale</b>	<b>871.190</b>	<b>8.608</b>	<b>7.470</b>	<b>36.536</b>	<b>8.923</b>	<b>26.085</b>	<b>773</b>	<b>882.779</b>
029 - PROVINCIA DI ROVIGO								
001 - Adria	20.705	139	225	422	126	372	19	20.669
002 - Ariano nel Polesine	4.879	27	61	135	37	110	5	4.870
003 - Arquà Polesine	2.822	22	35	120	19	90	1	2.839
004 - Badia Polesine	10.595	93	134	447	107	282	1	10.719
005 - Bagnolo di Po	1.413	11	21	43	7	48	1	1.398
006 - Bergantino	2.615	21	28	56	24	52	7	2.612
007 - Bosaro	1.374	10	11	39	9	21	-	1.391
008 - Calto	856	3	12	31	6	44	-	834
009 - Canaro	2.869	22	30	110	13	86	13	2.885
010 - Canda	958	5	12	48	12	41	5	958
011 - Castelguglielmo	1.744	10	22	53	2	55	1	1.730
012 - Castelmassa	4.339	28	48	155	44	132	1	4.342
013 - Castelnuovo Bariano	3.074	29	43	104	22	82	-	3.082
014 - Ceneselli	1.865	17	25	65	24	69	1	1.853
015 - Ceregnano	3.951	41	44	148	33	145	-	3.951
017 - Corbola	2.634	19	44	96	17	71	7	2.634
018 - Costa di Rovigo	2.925	8	33	60	4	74	-	2.886
019 - Crespino	2.090	19	26	104	8	76	1	2.111
021 - Ficarolo	2.757	13	54	104	17	66	-	2.754
022 - Fiesso Umbertiano	4.203	32	47	161	21	142	8	4.207
023 - Frassinelle Polesine	1.565	8	11	41	2	44	-	1.559
024 - Fratta Polesine	2.765	15	38	100	10	86	-	2.756
025 - Gaiba	1.114	9	11	80	42	58	35	1.134
026 - Gavello	1.616	15	21	47	15	41	-	1.616
027 - Giacciano con Baruchella	2.284	15	18	109	19	88	-	2.302
028 - Guarda Veneta	1.156	11	16	38	7	38	-	1.151
029 - Lendinara	12.124	93	154	375	114	250	6	12.188
030 - Loreo	3.849	28	33	137	41	108	1	3.873



**Tavola 5.1 segue - Movimento anagrafico e popolazione residente al 1° gennaio e 31 dicembre per Comune - Anno 2004**

CODICE DEI COMUNI E COMUNI	Popolazione residente al 1.1.2004	Movimento naturale		Iscritti		Cancellati		Popolazione residente al 31.12.2004
		Nati vivi	Morti	In totale	Dall' estero	In totale	Per l'estero	
031 - Lusia	3.603	37	35	106	39	88	1	3.623
032 - Melara	1.927	18	28	55	10	45	2	1.927
033 - Occhiobello	10.282	96	90	566	61	321	9	10.533
034 - Papozze	1.688	10	22	75	14	45	-	1.706
035 - Pettorazza Grimani	1.718	15	15	33	13	37	1	1.714
036 - Pincara	1.290	9	16	49	6	34	-	1.298
037 - Polesella	4.045	43	39	236	73	157	1	4.128
038 - Pontecchio Polesine	1.532	14	16	119	6	47	1	1.602
039 - Porto Tolle	10.485	60	101	84	8	124	4	10.404
052 - Porto Viro	14.335	105	130	380	52	241	29	14.449
040 - Rosolina	6.268	48	50	214	21	177	2	6.303
041 - Rovigo	50.778	360	563	1.348	313	1.040	27	50.883
042 - Salara	1.236	7	15	26	4	33	-	1.221
043 - San Bellino	1.202	13	9	24	3	32	1	1.198
044 - San Martino di Venezze	3.908	30	50	136	19	99	2	3.925
045 - Stienta	3.100	27	48	126	24	87	8	3.118
046 - Taglio di Po	8.399	49	88	176	25	142	2	8.394
047 - Trecenta	3.116	28	58	109	29	97	2	3.098
048 - Villadose	5.307	35	42	133	31	130	1	5.303
049 - Villamarzana	1.186	11	13	27	7	35	-	1.176
050 - Villanova del Ghebbo	2.196	27	22	72	15	64	-	2.209
051 - Villanova Marchesana	1.087	14	20	68	21	40	10	1.109
<b>Totale</b>	<b>243.829</b>	<b>1.819</b>	<b>2.727</b>	<b>7.590</b>	<b>1.596</b>	<b>5.886</b>	<b>216</b>	<b>244.625</b>
093 - PROVINCIA DI PORDENONE								
001 - Andreis	309	2	5	7	2	5	-	308
002 - Arba	1.258	10	16	38	14	29	3	1.261
003 - Arzene	1.652	17	17	98	30	57	4	1.693
004 - Aviano	8.644	80	103	423	113	297	19	8.747
005 - Azzano Decimo	13.361	153	103	670	128	370	12	13.711
006 - Barcis	296	1	1	10	3	13	-	293
007 - Brugnera	8.342	91	63	369	87	236	20	8.503
008 - Budoia	2.267	20	32	134	45	78	9	2.311
009 - Caneva	6.359	51	42	191	55	185	14	6.374
010 - Casarsa della Delizia	8.322	64	75	337	85	413	30	8.235
011 - Castelnuovo del Friuli	935	8	14	34	5	35	2	928
012 - Cavasso Nuovo	1.473	11	34	106	10	43	1	1.513
013 - Chions	4.720	60	33	283	60	134	6	4.896
014 - Cimolais	463	4	5	16	1	16	2	462
015 - Claut	1.152	11	23	25	8	30	5	1.135
016 - Clauzetto	436	2	10	10	2	16	-	422
017 - Cordenons	17.561	174	138	773	109	632	36	17.738
018 - Cordovado	2.583	28	29	172	19	125	4	2.629
019 - Erto e Casso	426	1	9	10	1	9	-	419
020 - Fanna	1.556	16	22	73	10	70	-	1.553
021 - Fiume Veneto	10.515	126	74	417	76	332	10	10.652
022 - Fontanafredda	9.871	98	75	460	80	273	9	10.081
024 - Frisanco	686	8	12	50	10	39	6	693
025 - Maniago	11.433	102	121	463	107	406	18	11.471
026 - Meduno	1.746	17	27	50	16	49	1	1.737
027 - Montebelluna	4.596	40	43	149	46	136	8	4.606
028 - Morsano al Tagliamento	2.804	20	47	132	16	79	1	2.830
029 - Pasiano di Pordenone	7.530	83	74	294	136	286	20	7.547
030 - Pinzano al Tagliamento	1.637	18	15	62	11	30	1	1.672
031 - Polcenigo	3.162	18	39	153	16	89	8	3.205
032 - Porcia	14.099	157	112	725	109	553	9	14.316
033 - Pordenone	51.008	478	503	2.269	663	2.208	26	51.044

**Tavola 5.1 segue - Movimento anagrafico e popolazione residente al 1° gennaio e 31 dicembre per Comune - Anno 2004**

CODICE DEI COMUNI E COMUNI	Popolazione residente al 1.1.2004	Movimento naturale		Iscritti		Cancellati		Popolazione residente al 31.12.2004
		Nati vivi	Morti	In totale	Dall' estero	In totale	Per l'estero	
034 - Prata di Pordenone	7.292	67	48	410	148	268	27	7.453
035 - Pravisdomini	2.810	44	24	208	71	115	7	2.923
036 - Roveredo in Piano	5.026	52	25	257	27	197	13	5.113
037 - Sacile	19.100	191	180	792	191	524	16	19.379
038 - San Giorgio della Richinvelda	4.382	55	47	152	68	100	3	4.442
039 - San Martino al Tagliamento	1.428	13	19	56	11	29	-	1.449
040 - San Quirino	3.923	46	36	174	20	111	2	3.996
041 - San Vito al Tagliamento	13.522	134	172	541	124	339	16	13.686
042 - Sequals	2.179	18	33	96	14	73	3	2.187
043 - Sesto al Reghena	5.546	54	42	267	67	150	6	5.675
044 - Spilimbergo	11.475	113	118	500	151	335	12	11.635
045 - Tramonti di Sopra	411	1	4	11	2	13	2	406
046 - Tramonti di Sotto	436	4	7	28	3	17	-	444
047 - Travesio	1.815	14	25	77	22	65	8	1.816
052 - Vajont	1.512	18	10	113	30	73	1	1.560
048 - Valvasone	2.008	23	22	136	20	50	3	2.095
049 - Vito d'Asio	906	7	14	44	17	21	1	922
050 - Vivaro	1.290	7	17	60	20	38	5	1.302
051 - Zoppola	8.132	70	86	399	59	284	13	8.231
<b>Totale</b>	<b>294.395</b>	<b>2.900</b>	<b>2.845</b>	<b>13.324</b>	<b>3.138</b>	<b>10.075</b>	<b>422</b>	<b>297.699</b>
030 - PROVINCIA DI UDINE								
001 - Aiello del Friuli	2.200	21	21	94	10	65	2	2.229
002 - Amaro	787	16	6	40	3	15	-	822
003 - Ampezzo	1.165	5	20	24	8	37	1	1.137
004 - Aquileia	3.477	27	44	140	22	109	1	3.491
005 - Arta Terme	2.288	22	26	67	6	58	2	2.293
006 - Artegna	2.980	34	26	80	11	66	-	3.002
007 - Attimis	1.916	17	21	64	6	67	-	1.909
008 - Bagnaria Arsa	3.463	40	30	128	15	110	1	3.491
009 - Basiliano	5.002	27	57	176	35	119	4	5.029
010 - Bertiolo	2.549	12	26	94	17	53	1	2.576
011 - Bicinicco	1.843	13	15	70	5	63	2	1.848
012 - Bordano	807	10	5	33	5	30	-	815
013 - Buja	6.775	45	84	184	35	162	15	6.758
014 - Buttrio	3.880	32	47	137	26	105	5	3.897
015 - Camino al Tagliamento	1.677	13	18	39	5	35	1	1.676
016 - Campofornido	7.275	58	66	347	40	240	4	7.374
017 - Campolongo al Torre	723	5	10	26	1	24	-	720
018 - Carlino	2.805	19	26	87	4	69	-	2.816
019 - Cassacco	2.875	15	42	101	10	69	2	2.880
020 - Castions di Strada	3.733	23	49	97	19	77	2	3.727
021 - Cavazzo Carnico	1.103	10	17	49	7	29	-	1.116
022 - Cervineto	765	4	11	15	3	14	-	759
023 - Cervignano del Friuli	12.607	92	142	596	88	494	22	12.659
024 - Chiopris-Viscone	647	5	11	14	6	16	1	639
025 - Chiusaforte	798	3	6	19	4	22	-	792
026 - Cividale del Friuli	11.436	102	123	467	72	341	15	11.541
027 - Codroipo	14.792	127	182	455	89	305	14	14.887
028 - Colloredo di Monte Albano	2.156	19	33	62	6	44	-	2.160
029 - Comeglians	605	8	12	32	4	18	1	615
030 - Corno di Rosazzo	3.341	23	35	115	14	131	4	3.313
031 - Coseano	2.233	17	18	58	7	53	4	2.237
032 - Dignano	2.386	22	24	65	12	41	4	2.408

**Tavola 5.1 segue - Movimento anagrafico e popolazione residente al 1° gennaio e 31 dicembre per Comune - Anno 2004**

CODICE DEI COMUNI E COMUNI	Popolazione residente al 1.1.2004	Movimento naturale		Iscritti		Cancellati		Popolazione residente al 31.12.2004
		Nati vivi	Morti	In totale	Dall' estero	In totale	Per l'estero	
033 - Dogna	244	-	6	6	3	9	-	235
034 - Drenchia	180	2	4	6	-	11	1	173
035 - Enemonzo	1.353	14	15	48	3	32	2	1.368
036 - Faedis	3.087	19	28	104	17	81	2	3.101
037 - Fagagna	6.057	50	69	208	32	151	5	6.095
038 - Fiumicello	4.369	28	55	202	10	81	-	4.463
039 - Flaibano	1.217	9	19	23	4	36	2	1.194
137 - Forgaria nel Friuli	1.940	18	23	41	9	32	-	1.944
040 - Forni Avoltri	717	7	10	11	-	21	-	704
041 - Forni di Sopra	1.094	9	11	19	4	13	-	1.098
042 - Forni di Sotto	709	4	10	23	8	25	-	701
043 - Gemona del Friuli	11.115	79	134	330	56	250	16	11.140
044 - Gonars	4.644	41	54	156	12	127	6	4.660
045 - Grimacco	451	4	11	16	4	10	2	450
046 - Latisana	12.453	103	118	542	88	370	5	12.610
047 - Lauco	838	11	19	29	2	14	-	845
048 - Lestizza	3.862	28	33	97	10	91	-	3.863
049 - Lignano Sabbiadoro	6.024	53	54	974	90	202	6	6.795
050 - Ligosullo	202	2	1	2	-	4	-	201
051 - Lusevera	773	5	8	27	3	30	7	767
052 - Magnano in Riviera	2.320	15	26	73	3	60	3	2.322
053 - Majano	6.011	49	59	187	37	163	12	6.025
054 - Malborghetto Valbruna	1.037	8	11	21	1	30	6	1.025
055 - Manzano	6.862	64	71	214	49	224	7	6.845
056 - Marano Lagunare	2.046	20	22	70	15	89	5	2.025
057 - Martignacco	5.437	32	62	252	11	121	6	5.538
058 - Mereto di Tomba	2.734	18	26	81	7	48	2	2.759
059 - Moggio Udinese	2.009	14	37	40	8	35	-	1.991
060 - Moimacco	1.570	21	17	69	5	37	3	1.606
061 - Montenars	554	3	3	26	1	26	1	554
062 - Mortegliano	5.025	48	58	199	27	125	5	5.089
063 - Moruzzo	2.198	23	27	102	7	56	1	2.240
064 - Muzzana del Turgnano	2.699	23	19	95	15	70	4	2.728
065 - Nimis	2.893	16	41	122	22	79	1	2.911
066 - Osoppo	2.932	21	30	135	14	85	1	2.973
067 - Ovaro	2.152	24	31	43	5	22	-	2.166
068 - Pagnacco	4.775	36	45	227	17	169	10	4.824
069 - Palazzolo dello Stella	3.044	22	42	119	18	71	3	3.072
070 - Palmanova	5.384	40	82	315	34	244	2	5.413
071 - Paluzza	2.585	18	67	62	11	72	8	2.526
072 - Pasian di Prato	8.789	65	77	433	51	385	5	8.825
073 - Paularo	2.888	30	30	29	4	20	-	2.897
074 - Pavia di Udine	5.614	60	52	209	35	178	6	5.653
075 - Pocenia	2.561	25	19	67	5	53	-	2.581
076 - Pontebba	1.720	10	23	27	10	51	1	1.683
077 - Porpetto	2.713	20	27	72	11	61	2	2.717
078 - Povoletto	5.368	50	58	213	17	73	1	5.500
079 - Pozzuolo del Friuli	6.403	54	52	314	53	190	8	6.529
080 - Pradamano	3.076	20	29	157	7	81	1	3.143
081 - Prato Carnico	1.044	7	15	22	3	20	-	1.038
082 - Precenicco	1.523	14	22	58	21	67	1	1.506
083 - Premariacco	4.087	33	38	96	18	113	2	4.065
084 - Preone	295	1	5	8	-	7	-	292
085 - Prepetto	904	5	9	24	5	30	1	894
086 - Pulfero	1.179	5	19	50	9	41	3	1.174

**Tavola 5.1 segue - Movimento anagrafico e popolazione residente al 1° gennaio e 31 dicembre per Comune - Anno 2004**

CODICE DEI COMUNI E COMUNI	Popolazione residente al 1.1.2004	Movimento naturale		Iscritti		Cancellati		Popolazione residente al 31.12.2004
		Nati vivi	Morti	In totale	Dall' estero	In totale	Per l'estero	
087 - Ragogna	3.017	22	38	91	7	86	6	3.006
088 - Ravascletto	613	4	7	10	1	19	-	601
089 - Raveo	491	4	10	15	1	14	-	486
090 - Reana del Rojale	4.811	35	50	208	32	138	1	4.866
091 - Remanzacco	5.680	57	46	274	18	191	11	5.774
092 - Resia	1.261	6	21	13	3	15	1	1.244
093 - Resiutta	343	2	9	12	1	8	1	340
094 - Rigolato	613	3	5	9	1	19	-	601
095 - Rive d'Arcano	2.297	18	30	130	15	52	3	2.363
096 - Rivignano	4.180	48	42	194	41	111	2	4.269
097 - Ronchis	1.997	10	30	66	9	62	3	1.981
098 - Ruda	2.941	11	28	95	11	68	5	2.951
099 - San Daniele del Friuli	7.965	62	104	257	47	195	4	7.985
100 - San Giorgio di Nogaro	7.372	44	93	245	23	151	7	7.417
101 - San Giovanni al Natisone	5.821	39	54	233	43	198	10	5.841
102 - San Leonardo	1.183	5	6	65	4	32	-	1.215
103 - San Pietro al Natisone	2.208	19	20	71	10	66	3	2.212
105 - San Vito al Torre	1.320	12	11	60	2	22	-	1.359
106 - San Vito di Fagagna	1.629	14	26	67	9	57	4	1.627
104 - Santa Maria la Longa	2.380	25	29	127	23	91	-	2.412
107 - Sauris	413	5	6	15	1	4	-	423
108 - Savogna	638	1	21	24	11	34	5	608
109 - Sedegliano	3.832	30	49	68	14	85	4	3.796
110 - Socchieve	1.020	6	18	25	4	24	-	1.009
111 - Stregna	443	3	4	10	1	18	2	434
112 - Sutrio	1.394	8	18	32	7	24	1	1.392
113 - Taipana	740	5	14	51	16	45	5	737
114 - Talmassons	4.145	31	37	119	23	78	5	4.180
115 - Tapogliano	449	3	4	23	4	19	-	452
116 - Tarcento	8.857	77	142	373	40	232	9	8.933
117 - Tarvisio	5.055	30	50	150	47	164	16	5.021
118 - Tavagnacco	12.938	113	122	709	75	435	10	13.203
119 - Teor	2.029	15	22	79	13	81	2	2.020
120 - Terzo d'Aquileia	2.743	26	26	185	15	147	3	2.781
121 - Tolmezzo	10.546	84	102	257	23	244	11	10.541
122 - Torreano	2.298	24	29	79	17	71	3	2.301
123 - Torviscosa	3.135	22	36	75	8	80	2	3.116
124 - Trasaghis	2.519	16	27	51	10	82	17	2.477
125 - Treppo Carnico	663	5	15	17	2	18	1	652
126 - Treppo Grande	1.762	21	16	50	9	36	2	1.781
127 - Tricesimo	7.398	71	101	357	46	254	7	7.471
128 - Trivignano Udinese	1.692	12	16	45	9	51	-	1.682
129 - Udine	96.196	845	1.128	3.954	1.092	3.465	168	96.402
130 - Varmo	2.925	23	39	74	15	68	2	2.915
131 - Venzona	2.365	14	28	76	8	101	3	2.326
132 - Verzegnis	912	6	19	29	6	15	2	913
133 - Villa Santina	2.212	12	17	77	9	54	1	2.230
134 - Villa Vicentina	1.383	10	17	60	2	53	-	1.383
135 - Visco	711	9	6	30	8	21	-	723
136 - Zuglio	635	9	5	22	1	19	1	642
<b>Totale</b>	<b>525.019</b>	<b>4.262</b>	<b>5.979</b>	<b>20.428</b>	<b>3.343</b>	<b>15.484</b>	<b>616</b>	<b>528.246</b>
031 - PROVINCIA DI GORIZIA								
001 - Capriva del Friuli	1.621	17	16	96	2	48	-	1.670
002 - Cormons	7.646	40	108	269	23	208	12	7.639
003 - Doberdò del Lago	1.453	11	17	46	3	34	2	1.459
004 - Dolegna del Collio	431	3	6	17	3	26	1	419

**Tavola 5.1 segue - Movimento anagrafico e popolazione residente al 1° gennaio e 31 dicembre per Comune - Anno 2004**

CODICE DEI COMUNI E COMUNI	Popolazione residente al 1.1.2004	Movimento naturale		Iscritti		Cancellati		Popolazione residente al 31.12.2004
		Nati vivi	Morti	In totale	Dall' estero	In totale	Per l'estero	
005 - Farra d'Isonzo	1.713	13	18	70	3	48	1	1.730
006 - Fogliano Redipuglia	2.739	23	23	154	12	96	2	2.797
007 - Gorizia	36.041	269	417	1.666	332	944	33	36.615
008 - Gradisca d'Isonzo	6.778	50	72	232	23	273	8	6.715
009 - Grado	8.818	61	110	303	76	289	8	8.783
010 - Mariano del Friuli	1.519	12	11	69	4	43	1	1.546
011 - Medea	920	3	11	28	-	22	3	918
012 - Monfalcone	27.401	251	343	1.658	416	1.299	59	27.668
013 - Moraro	713	6	9	36	1	34	-	712
014 - Mossa	1.676	15	18	76	7	60	-	1.689
015 - Romans d'Isonzo	3.632	33	37	92	7	109	8	3.611
016 - Ronchi dei Legionari	11.389	115	135	564	81	464	16	11.469
017 - Sagrado	2.181	17	29	114	7	76	2	2.207
018 - San Canzian d'Isonzo	6.017	49	66	371	24	205	11	6.166
019 - San Floriano del Collio	810	6	11	33	-	31	-	807
020 - San Lorenzo Isontino	1.401	11	18	84	6	24	-	1.454
021 - San Pier d'Isonzo	1.897	15	15	95	9	55	1	1.937
022 - Savogna d'Isonzo	1.753	14	13	32	3	36	2	1.750
023 - Staranzano	6.754	64	49	345	27	302	11	6.812
024 - Turriaco	2.536	19	27	103	6	83	3	2.548
025 - Villesse	1.568	6	15	43	6	42	-	1.560
<b>Totale</b>	<b>139.407</b>	<b>1.123</b>	<b>1.594</b>	<b>6.596</b>	<b>1.081</b>	<b>4.851</b>	<b>184</b>	<b>140.681</b>
032 - PROVINCIA DI TRIESTE								
001 - Duino-Aurisina	8.795	58	102	289	39	225	29	8.815
002 - Monrupino	852	6	7	34	-	37	1	848
003 - Muggia	13.258	87	188	356	30	302	14	13.211
004 - San Dorligo della Valle - Dolin	5.993	49	67	192	16	148	9	6.019
005 - Sgonico	2.159	9	15	69	5	92	3	2.130
006 - Trieste	208.309	1.607	3.124	3.755	1.389	3.478	337	207.069
<b>Totale</b>	<b>239.366</b>	<b>1.816</b>	<b>3.503</b>	<b>4.695</b>	<b>1.479</b>	<b>4.282</b>	<b>393</b>	<b>238.092</b>
008 - PROVINCIA DI IMPERIA								
001 - Airole	466	-	8	11	4	8	1	461
002 - Apricale	584	2	4	17	-	8	-	591
003 - Aquila d'Arroscia	201	1	1	3	-	-	-	204
004 - Armo	118	-	2	5	-	1	-	120
005 - Aurigo	353	3	8	28	12	12	3	364
006 - Badalucco	1.289	7	16	33	5	59	2	1.254
007 - Bajardo	281	-	2	14	-	12	3	281
008 - Bordighera	10.546	67	136	551	75	381	22	10.647
009 - Borghetto d'Arroscia	475	2	6	19	2	19	-	471
010 - Borgomaro	873	5	17	54	11	37	-	878
011 - Camporosso	5.253	62	49	367	35	240	18	5.393
012 - Caravonica	307	1	6	15	2	16	4	301
013 - Carpasio	177	3	8	8	1	-	-	180
015 - Castel Vittorio	373	-	4	5	-	10	1	364
014 - Castellaro	1.083	10	11	37	9	36	-	1.083
016 - Ceriana	1.272	8	23	58	9	53	-	1.262
017 - Cervo	1.189	5	16	67	10	69	2	1.176
018 - Cesio	251	4	1	33	6	12	-	275
019 - Chiusanico	604	6	12	23	2	29	-	592
020 - Chiusavecchia	493	3	10	35	3	33	1	488
021 - Cipressa	1.161	3	13	73	16	41	5	1.183
022 - Civezza	541	7	6	49	5	34	1	557
023 - Cosio di Arroscia	274	3	7	21	1	8	-	283
024 - Costarainera	765	7	6	31	7	22	3	775
025 - Diano Arentino	627	7	12	50	5	24	-	648

**Tavola 5.1 segue - Movimento anagrafico e popolazione residente al 1° gennaio e 31 dicembre per Comune - Anno 2004**

CODICE DEI COMUNI E COMUNI	Popolazione residente al 1.1.2004	Movimento naturale		Iscritti		Cancellati		Popolazione residente al 31.12.2004
		Nati vivi	Morti	In totale	Dall' estero	In totale	Per l'estero	
026 - Diano Castello	2.034	26	18	132	8	113	5	2.061
027 - Diano Marina	6.279	39	90	344	42	373	18	6.199
028 - Diano San Pietro	1.030	6	9	58	15	28	-	1.057
029 - Dolceacqua	1.988	8	26	87	9	59	1	1.998
030 - Dolcedo	1.211	13	11	81	17	48	6	1.246
031 - Imperia	39.765	312	437	1.597	357	797	69	40.440
032 - Isolabona	689	3	4	55	3	28	4	715
033 - Lucinasco	287	5	11	11	-	24	3	268
034 - Mendatica	235	-	2	4	-	2	-	235
035 - Molini di Triora	719	3	6	45	11	20	-	741
036 - Montalto Ligure	375	2	4	20	5	29	-	364
037 - Montegrosso Pian Latte	137	1	4	2	-	4	-	132
038 - Olivetta San Michele	241	2	5	11	4	4	1	245
039 - Ospedaletti	3.412	25	44	256	13	149	6	3.500
040 - Perinaldo	872	9	16	57	13	55	15	867
041 - Pietrabruna	559	5	5	24	12	15	-	568
042 - Pieve di Teco	1.390	6	30	68	18	32	2	1.402
043 - Pigna	923	7	15	50	9	32	2	933
044 - Pompeiana	838	3	7	49	10	24	-	859
045 - Pontedassio	2.121	26	17	103	14	74	1	2.159
046 - Pornassio	646	10	14	34	7	34	-	642
047 - Prelà	496	4	11	24	7	16	1	497
048 - Ranzo	547	3	8	20	9	16	1	546
049 - Rezzo	399	2	10	14	3	15	-	390
050 - Riva Ligure	2.788	15	41	149	14	81	5	2.830
051 - Rocchetta Nervina	268	3	3	9	2	12	6	265
052 - San Bartolomeo al Mare	3.042	27	33	195	24	163	3	3.068
053 - San Biagio della Cima	1.194	10	12	83	4	49	1	1.226
054 - San Lorenzo al Mare	1.432	12	17	38	3	56	1	1.409
055 - Sanremo	51.159	409	707	7.126	404	1.084	99	56.903
056 - Santo Stefano al Mare	2.237	26	28	119	18	94	1	2.260
057 - Seborga	340	1	6	12	5	32	2	315
058 - Soldano	811	3	7	54	7	44	-	817
059 - Taggia	12.959	108	168	436	60	385	20	12.950
060 - Terzorio	217	1	3	6	-	13	-	208
061 - Triora	410	2	6	26	5	16	5	416
062 - Vallebona	1.154	13	15	79	13	50	6	1.181
063 - Vallecrosia	7.181	61	62	380	41	296	12	7.264
064 - Vasia	434	1	8	9	5	13	-	423
065 - Ventimiglia	24.866	212	239	1.274	159	717	99	25.396
066 - Vessalico	297	4	6	31	12	27	2	299
067 - Villa Faraldi	459	1	9	34	8	19	-	466
<b>Totale</b>	<b>207.997</b>	<b>1.645</b>	<b>2.558</b>	<b>14.813</b>	<b>1.590</b>	<b>6.306</b>	<b>463</b>	<b>215.591</b>
009 - PROVINCIA DI SAVONA								
001 - Alassio	10.765	82	156	782	87	233	5	11.240
002 - Albenga	23.141	198	247	827	191	556	10	23.363
004 - Albisola Superiore	10.864	86	143	391	37	383	10	10.815
003 - Albissola Marina	5.715	38	60	233	19	252	7	5.674
005 - Altare	2.147	8	35	121	32	79	-	2.162
006 - Andora	7.027	43	90	343	38	210	14	7.113
007 - Arnasco	567	8	1	34	4	32	-	576
008 - Balestrino	562	6	8	39	9	24	-	575
009 - Bardinetto	620	3	9	46	6	18	-	642
010 - Bergeggi	1.195	16	15	69	2	53	2	1.212
011 - Boissano	2.171	25	14	119	7	85	2	2.216

**Tavola 5.1 segue - Movimento anagrafico e popolazione residente al 1° gennaio e 31 dicembre per Comune - Anno 2004**

CODICE DEI COMUNI E COMUNI	Popolazione residente al 1.1.2004	Movimento naturale		Iscritti		Cancellati		Popolazione residente al 31.12.2004
		Nati vivi	Morti	In totale	Dall' estero	In totale	Per l'estero	
012 - Borghetto Santo Spirito	5.194	36	64	416	46	266	3	5.316
013 - Borgo Verezzi	2.279	18	29	150	14	88	-	2.330
014 - Bormida	442	5	3	14	1	12	-	446
015 - Cairo Montenotte	13.472	104	200	430	115	352	9	13.454
016 - Calice Ligure	1.466	14	19	87	7	52	-	1.496
017 - Calizzano	1.596	5	21	50	8	26	1	1.604
018 - Carcare	5.678	43	86	237	32	164	5	5.708
019 - Casanova Lerrone	757	3	10	57	17	35	-	772
020 - Castelbianco	292	1	7	11	3	7	-	290
021 - Castelvecchio di Rocca Barbe	191	2	3	10	1	3	2	197
022 - Celle Ligure	5.450	38	65	195	9	175	19	5.443
023 - Cengio	3.768	37	63	127	23	125	-	3.744
024 - Ceriale	5.648	44	79	397	42	245	9	5.765
025 - Cisano sul Neva	1.679	9	16	146	30	70	2	1.748
026 - Cosseria	1.050	9	13	47	6	48	-	1.045
027 - Dego	1.958	12	31	86	22	56	-	1.969
028 - Erli	253	-	4	21	2	12	-	258
029 - Finale Ligure	11.901	92	173	368	66	339	12	11.849
030 - Garlenda	1.111	13	4	102	15	60	1	1.162
031 - Giustenice	907	8	11	35	1	29	-	910
032 - Giusvalla	437	5	9	16	-	10	-	439
033 - Laigueglia	2.144	21	32	82	13	107	5	2.108
034 - Loano	11.203	77	140	630	89	395	4	11.375
035 - Magliolo	750	9	7	40	2	20	-	772
036 - Mallare	1.301	10	24	38	8	33	-	1.292
037 - Massimino	135	1	-	8	2	14	-	130
038 - Millesimo	3.263	23	34	145	22	91	3	3.306
039 - Mioglia	542	1	9	24	-	22	-	536
040 - Murialdo	889	6	11	25	8	27	-	882
041 - Nasino	224	2	3	12	-	10	-	225
042 - Noli	2.893	35	47	165	27	87	6	2.959
043 - Onzo	217	2	-	6	-	8	-	217
044 - Orco Feglino	829	4	5	39	3	16	-	851
045 - Ortovero	1.167	16	15	114	14	51	-	1.231
046 - Osiglia	453	-	8	14	5	2	-	457
047 - Pallare	967	8	13	24	5	34	-	952
048 - Piana Crixia	816	3	19	48	8	22	2	826
049 - Pietra Ligure	9.200	65	137	439	62	466	9	9.101
050 - Plodio	572	4	4	32	3	12	-	592
051 - Pontinvrea	849	8	14	56	4	41	-	858
052 - Quiliano	7.157	64	75	306	27	227	3	7.225
053 - Rialto	562	6	7	29	2	20	-	570
054 - Roccavignale	715	8	16	32	2	14	-	725
055 - Sassello	1.780	16	35	65	9	58	2	1.768
056 - Savona	61.881	426	818	1.890	463	1.637	59	61.742
057 - Spotorno	3.957	40	48	362	15	140	4	4.171
058 - Stella	3.004	32	43	219	17	146	3	3.066
059 - Stellanello	768	6	5	71	12	35	-	805
060 - Testico	209	1	2	20	4	11	-	217
061 - Toirano	2.205	19	15	142	7	98	-	2.253
062 - Tovo San Giacomo	2.245	19	32	105	4	67	-	2.270
063 - Urbe	836	7	12	39	6	23	-	847
064 - Vado Ligure	8.195	51	105	458	43	286	5	8.313
065 - Varazze	13.782	114	204	527	49	364	10	13.855
066 - Vendone	414	1	3	6	1	8	-	410
067 - Vezzi Portio	716	7	3	46	1	37	-	729

**Tavola 5.1 segue - Movimento anagrafico e popolazione residente al 1° gennaio e 31 dicembre per Comune - Anno 2004**

CODICE DEI COMUNI E COMUNI	Popolazione residente al 1.1.2004	Movimento naturale		Iscritti		Cancellati		Popolazione residente al 31.12.2004
		Nati vivi	Morti	In totale	Dall' estero	In totale	Per l'estero	
068 - Villanova d'Albenga	2.084	16	21	128	7	83	-	2.124
069 - Zuccarello	308	4	2	33	6	16	-	327
<b>Totale</b>	<b>279.535</b>	<b>2.143</b>	<b>3.656</b>	<b>12.425</b>	<b>1.842</b>	<b>8.827</b>	<b>228</b>	<b>281.620</b>
010 - PROVINCIA DI GENOVA								
001 - Arenzano	11.584	102	138	431	53	355	27	11.624
002 - Avegno	2.195	20	18	109	9	76	-	2.230
003 - Bargagli	2.654	24	29	159	19	140	1	2.668
004 - Bogliasco	4.575	34	40	195	23	146	11	4.618
005 - Borzonasca	2.017	14	27	88	20	38	-	2.054
006 - Busalla	5.959	34	67	211	25	194	2	5.943
007 - Camogli	5.764	47	87	215	33	195	15	5.744
008 - Campo Ligure	3.146	19	47	75	13	90	3	3.103
009 - Campomorone	7.567	47	99	262	25	241	12	7.536
010 - Carasco	3.393	38	36	169	33	144	2	3.420
011 - Casarza Ligure	6.196	61	66	256	28	171	4	6.276
012 - Casella	3.116	25	28	158	3	140	-	3.131
013 - Castiglione Chiavarese	1.576	12	36	96	25	68	-	1.580
014 - Ceranesi	3.785	30	45	170	7	126	-	3.814
015 - Chiavari	27.770	196	370	1.017	161	800	36	27.813
016 - Cicagna	2.503	14	25	92	11	70	5	2.514
017 - Cogoleto	9.075	45	85	261	24	205	7	9.091
018 - Cogorno	5.315	48	63	214	18	198	7	5.316
019 - Coreglia Ligure	245	2	5	16	-	4	1	254
020 - Crocefieschi	594	3	12	22	-	3	-	604
021 - Davagna	1.827	14	33	105	3	96	-	1.817
022 - Fascia	116	-	1	1	-	-	-	116
023 - Favale di Malvaro	494	5	10	22	5	6	-	505
024 - Fontanigorda	317	1	9	7	-	9	1	307
025 - Genova	601.338	4.582	7.824	16.700	7.582	9.712	456	605.084
026 - Gorreto	148	-	1	3	-	3	-	147
027 - Isola del Cantone	1.485	8	38	69	19	30	4	1.494
028 - Lavagna	13.111	105	184	466	60	378	28	13.120
029 - Leivi	2.243	21	23	83	7	85	5	2.239
030 - Lorsica	496	2	13	16	-	9	-	492
031 - Lumarzo	1.496	11	19	97	4	60	-	1.525
032 - Masone	4.028	42	64	76	3	62	-	4.020
033 - Mele	2.637	22	38	96	4	87	3	2.630
034 - Mezzanego	1.382	12	19	84	20	48	1	1.411
035 - Mignanego	3.569	29	46	216	8	206	3	3.562
036 - Moconesi	2.629	18	28	105	28	118	-	2.606
037 - Moneglia	2.791	24	47	85	16	49	3	2.804
038 - Montebruno	262	2	10	12	-	4	-	262
039 - Montoggio	2.023	15	31	84	1	73	-	2.018
040 - Ne	2.362	16	47	84	16	81	1	2.334
041 - Neirone	961	8	13	78	13	49	-	985
042 - Orero	578	4	9	46	5	15	-	604
043 - Pieve Ligure	2.523	15	27	103	11	159	4	2.455
044 - Portofino	533	3	6	27	2	16	-	541
045 - Propata	159	2	3	11	1	3	-	166
046 - Rapallo	30.134	247	399	1.144	211	866	43	30.260
047 - Recco	10.282	77	125	468	23	342	20	10.360
048 - Rezzoaglio	1.196	4	34	37	1	24	-	1.179
049 - Ronco Scrivia	4.417	33	59	112	11	123	-	4.380
050 - Rondanina	85	-	2	-	-	-	-	83
051 - Rossiglione	3.029	17	58	85	16	89	2	2.984



**Tavola 5.1 segue - Movimento anagrafico e popolazione residente al 1° gennaio e 31 dicembre per Comune - Anno 2004**

CODICE DEI COMUNI E COMUNI	Popolazione residente al 1.1.2004	Movimento naturale		Iscritti		Cancellati		Popolazione residente al 31.12.2004
		Nati vivi	Morti	In totale	Dall' estero	In totale	Per l'estero	
052 - Rovegno	557	4	15	20	4	15	-	551
053 - San Colombano Certenoli	2.436	24	37	150	16	104	3	2.469
055 - Sant'Olcese	5.961	54	79	219	10	210	3	5.945
054 - Santa Margherita Ligure	10.333	71	144	316	64	332	12	10.244
056 - Santo Stefano d'Aveto	1.243	6	17	41	6	18	-	1.255
057 - Savignone	3.161	24	34	139	12	132	-	3.158
058 - Serra Riccò	7.873	53	69	291	19	281	5	7.867
059 - Sestri Levante	18.844	106	275	449	71	400	25	18.724
060 - Sori	4.241	23	56	178	15	167	6	4.219
061 - Tiglieto	619	6	6	14	1	22	1	611
062 - Torriglia	2.185	10	41	132	9	79	2	2.207
063 - Tribogna	551	4	11	37	6	20	1	561
064 - Uscio	2.253	24	38	135	9	100	5	2.274
065 - Valbrevenna	759	3	12	45	-	31	-	764
066 - Vobbia	494	-	14	19	-	11	-	488
067 - Zoagli	2.543	20	31	138	16	98	1	2.572
<b>Totale</b>	<b>871.733</b>	<b>6.586</b>	<b>11.422</b>	<b>27.061</b>	<b>8.858</b>	<b>18.226</b>	<b>771</b>	<b>875.732</b>
011 - PROVINCIA DI LA SPEZIA								
001 - Ameglia	4.521	29	49	202	23	152	5	4.551
002 - Arcola	10.096	88	108	391	38	322	5	10.145
003 - Beverino	2.248	15	32	89	5	68	1	2.252
004 - Bolano	7.426	73	77	271	34	203	12	7.490
005 - Bonassola	954	7	12	31	5	35	-	945
006 - Borghetto di Vara	1.006	8	22	38	6	32	3	998
007 - Brugnato	1.198	11	15	40	4	29	-	1.205
008 - Calice al Cornoviglio	1.190	9	20	55	5	59	-	1.175
009 - Carro	639	3	17	38	4	13	-	650
010 - Carrodano	531	-	8	22	-	13	-	532
011 - Castelnuovo Magra	7.860	49	74	302	14	189	9	7.948
012 - Deiva Marina	1.480	5	20	44	6	43	3	1.466
013 - Follo	5.797	48	41	312	40	241	8	5.875
014 - Framura	725	2	12	44	-	20	2	739
015 - La Spezia	93.268	716	1.302	3.440	565	1.916	38	94.206
016 - Lerici	10.817	56	152	466	57	385	16	10.802
017 - Levanto	5.695	38	71	86	14	83	9	5.665
018 - Maissana	676	9	16	33	9	15	-	687
019 - Monterosso al Mare	1.584	12	29	33	5	22	1	1.578
020 - Ortonovo	8.578	78	80	236	18	266	9	8.546
021 - Pignone	650	5	7	17	3	11	-	654
022 - Portovenere	4.066	26	47	107	9	104	2	4.048
023 - Riccò del Golfo di Spezia	3.406	32	46	152	15	144	1	3.400
024 - Riomaggiore	1.768	11	33	28	4	28	2	1.746
025 - Rocchetta di Vara	838	4	12	36	-	18	-	848
026 - Santo Stefano di Magra	8.379	67	85	238	31	231	12	8.368
027 - Sarzana	20.126	155	261	741	93	581	7	20.180
028 - Sesta Godano	1.530	5	27	44	5	37	2	1.515
029 - Varese Ligure	2.283	8	56	63	9	44	-	2.254
030 - Vernazza	1.035	13	11	30	6	20	-	1.047
031 - Vezzano Ligure	7.326	53	86	316	20	264	-	7.345
032 - Zignago	513	5	9	12	1	15	-	506
<b>Totale</b>	<b>218.209</b>	<b>1.640</b>	<b>2.837</b>	<b>7.957</b>	<b>1.048</b>	<b>5.603</b>	<b>147</b>	<b>219.366</b>

**Tavola 5.1 segue - Movimento anagrafico e popolazione residente al 1° gennaio e 31 dicembre per Comune - Anno 2004**

CODICE DEI COMUNI E COMUNI	Popolazione residente al 1.1.2004	Movimento naturale		Iscritti		Cancellati		Popolazione residente al 31.12.2004
		Nati vivi	Morti	In totale	Dall' estero	In totale	Per l'estero	
<b>033 - PROVINCIA DI PIACENZA</b>								
001 - Agazzano	2.040	16	33	88	23	90	-	2.021
002 - Alseno	4.754	31	44	189	45	137	5	4.793
003 - Besenzone	986	4	12	49	5	45	-	982
004 - Bettola	3.171	27	48	109	11	81	4	3.178
005 - Bobbio	3.772	18	63	137	45	76	-	3.788
006 - Borgonovo Val Tidone	7.044	53	112	252	98	175	2	7.062
007 - Cadeo	5.555	50	62	210	39	152	1	5.601
008 - Calendasco	2.359	21	32	119	10	87	-	2.380
009 - Caminata	299	2	4	20	2	8	-	309
010 - Caorso	4.555	28	55	197	30	131	4	4.594
011 - Carpaneto Piacentino	7.139	72	102	300	70	185	4	7.224
013 - Castel San Giovanni	12.376	129	169	579	152	264	16	12.651
012 - Castell'Arquato	4.581	29	60	199	39	152	9	4.597
014 - Castelvetro Piacentino	5.019	41	57	263	24	137	-	5.129
015 - Cerignale	211	-	9	5	-	10	-	197
016 - Coli	1.051	8	31	39	8	37	-	1.030
017 - Corte Brugnatella	782	4	18	37	7	16	-	789
018 - Cortemaggiore	4.230	37	55	226	54	139	4	4.299
019 - Farini	1.794	4	50	37	7	41	2	1.744
020 - Ferriere	1.888	8	39	40	6	74	36	1.823
021 - Fiorenzuola d'Arda	13.746	101	173	527	138	356	16	13.845
022 - Gazzola	1.795	21	18	122	20	64	5	1.856
023 - Gossolengo	4.046	43	32	292	14	152	2	4.197
024 - Gragnano Trebbiense	3.735	36	46	245	27	120	-	3.850
025 - Gropparello	2.363	19	41	86	25	48	-	2.379
026 - Lugagnano Val d'Arda	4.230	41	60	141	35	105	4	4.247
027 - Monticelli d'Ongina	5.248	44	71	241	54	146	4	5.316
028 - Morfasso	1.305	5	33	55	11	19	2	1.313
029 - Nibbiano	2.404	11	41	97	26	79	-	2.392
030 - Ottone	688	-	17	23	5	19	-	675
031 - Pecorara	880	6	19	46	4	29	-	884
032 - Piacenza	98.583	834	1.137	3.775	1.509	2.905	76	99.150
033 - Pianello Val Tidone	2.248	14	36	115	18	68	1	2.273
034 - Piozzano	724	5	8	32	5	39	1	714
035 - Podenzano	7.789	77	67	427	50	235	5	7.991
036 - Ponte dell'Olio	4.930	44	73	186	42	170	3	4.917
037 - Pontenure	5.440	52	53	295	51	159	1	5.575
038 - Rivergaro	5.894	57	71	401	42	180	16	6.101
039 - Rottofreno	9.391	90	96	555	59	270	9	9.670
040 - San Giorgio Piacentino	5.410	62	54	229	24	136	4	5.511
041 - San Pietro in Cerro	955	8	11	52	5	42	-	962
042 - Sarmato	2.673	29	26	146	36	108	4	2.714
043 - Travo	2.017	13	26	121	31	93	1	2.032
044 - Vernasca	2.438	12	48	78	15	73	9	2.407
045 - Vigolzone	3.676	30	50	241	39	124	4	3.773
046 - Villanova sull'Arda	1.929	15	20	79	19	75	1	1.928
047 - Zerba	124	-	2	2	-	1	-	123
048 - Ziano Piacentino	2.679	20	46	143	48	93	2	2.703
<b>Totale</b>	<b>270.946</b>	<b>2.271</b>	<b>3.430</b>	<b>11.847</b>	<b>3.027</b>	<b>7.945</b>	<b>257</b>	<b>273.689</b>
<b>034 - PROVINCIA DI PARMA</b>								
001 - Albareto	2.236	12	38	84	15	29	-	2.265
002 - Bardi	2.605	15	74	67	30	63	14	2.550
003 - Bedonia	3.824	26	69	111	29	86	9	3.806
004 - Berceto	2.389	11	45	85	23	55	1	2.385
005 - Bore	868	2	18	39	-	22	1	869

**Tavola 5.1 segue - Movimento anagrafico e popolazione residente al 1° gennaio e 31 dicembre per Comune - Anno 2004**

CODICE DEI COMUNI E COMUNI	Popolazione residente al 1.1.2004	Movimento naturale		Iscritti		Cancellati		Popolazione residente al 31.12.2004
		Nati vivi	Morti	In totale	Dall' estero	In totale	Per l'estero	
006 - Borgo Val di Taro	7.159	46	115	222	61	150	6	7.162
007 - Busseto	6.877	47	97	227	54	164	12	6.890
008 - Calestano	1.918	17	19	111	21	96	7	1.931
009 - Collecchio	12.190	91	128	562	99	406	10	12.309
010 - Colorno	8.353	109	83	542	130	328	16	8.593
011 - Compiano	1.084	8	22	44	6	40	7	1.074
012 - Corniglio	2.207	10	51	74	18	40	-	2.200
013 - Felino	7.521	74	84	344	33	282	7	7.573
014 - Fidenza	23.673	178	277	859	181	476	40	23.957
015 - Fontanellato	6.420	54	83	314	59	228	11	6.477
016 - Fontevivo	5.192	53	59	353	53	202	2	5.337
017 - Fornovo di Taro	6.109	44	57	263	64	294	3	6.065
018 - Langhirano	8.721	99	111	536	112	311	10	8.934
019 - Lesignano de' Bagni	3.882	42	38	318	24	165	12	4.039
020 - Medesano	9.425	80	92	533	89	309	17	9.637
021 - Mezzani	2.998	28	29	180	46	124	1	3.053
022 - Monchio delle Corti	1.185	5	32	48	4	57	12	1.149
023 - Montechiarugolo	9.342	101	101	560	85	312	5	9.590
024 - Neviano degli Arduini	3.747	21	56	160	42	138	-	3.734
025 - Noceto	11.012	132	131	647	98	360	4	11.300
026 - Palanzano	1.325	10	17	48	16	35	1	1.331
027 - Parma	164.528	1.619	1.893	16.345	2.187	6.128	130	174.471
028 - Pellegrino Parmense	1.239	10	22	68	13	40	3	1.255
029 - Polesine Parmense	1.499	17	24	55	13	71	7	1.476
030 - Roccabianca	3.147	25	40	158	25	136	1	3.154
031 - Sala Baganza	4.695	29	49	274	31	183	4	4.766
032 - Salsomaggiore Terme	18.794	179	246	1.123	189	522	14	19.328
033 - San Secondo Parmense	5.077	50	63	271	36	163	-	5.172
034 - Sissa	3.977	39	41	173	31	124	2	4.024
035 - Solignano	1.941	19	30	125	8	91	4	1.964
036 - Soragna	4.447	40	59	205	43	134	6	4.499
037 - Sorbolo	9.087	99	84	374	47	265	2	9.211
038 - Terenzo	1.262	7	24	55	11	50	-	1.250
039 - Tizzano Val Parma	2.153	15	44	109	34	91	-	2.142
040 - Tornolo	1.254	4	21	27	2	24	-	1.240
041 - Torrile	6.386	83	40	578	48	314	9	6.693
042 - Traversetolo	8.350	76	98	497	73	279	1	8.546
043 - Treccasali	3.140	26	42	239	36	137	4	3.226
044 - Valmozzola	634	3	16	85	14	26	3	680
045 - Varano de' Melegari	2.408	26	27	154	18	73	-	2.488
046 - Varsi	1.465	6	38	26	9	36	-	1.423
048 - Zibello	1.993	15	37	70	11	61	-	1.980
<b>Totale</b>	<b>399.738</b>	<b>3.702</b>	<b>4.864</b>	<b>28.342</b>	<b>4.271</b>	<b>13.720</b>	<b>398</b>	<b>413.198</b>
035 - PROVINCIA DI REGGIO NELL'EMILIA								
001 - Albinea	8.034	92	63	339	47	281	4	8.121
002 - Bagnolo in Piano	8.568	118	50	420	89	298	5	8.758
003 - Baiso	3.277	26	31	172	32	104	2	3.340
004 - Bibbiano	8.102	88	70	497	55	195	2	8.422
005 - Boretto	4.817	43	51	292	85	181	7	4.920
006 - Brescello	4.969	63	55	210	43	205	1	4.982
007 - Busana	1.365	13	17	23	3	34	1	1.350
008 - Cadelbosco di Sopra	8.802	110	93	859	97	391	16	9.287
009 - Campagnola Emilia	5.032	67	52	308	93	235	8	5.120
010 - Campegine	4.640	51	70	239	41	166	4	4.694
018 - Canossa	3.476	28	39	182	23	122	-	3.525

**Tavola 5.1 segue - Movimento anagrafico e popolazione residente al 1° gennaio e 31 dicembre per Comune - Anno 2004**

CODICE DEI COMUNI E COMUNI	Popolazione residente al 1.1.2004	Movimento naturale		Iscritti		Cancellati		Popolazione residente al 31.12.2004
		Nati vivi	Morti	In totale	Dall' estero	In totale	Per l'estero	
011 - Carpineti	4.167	31	52	204	44	93	-	4.257
012 - Casalgrande	15.195	170	123	1.143	86	452	14	15.933
013 - Casina	4.443	40	57	159	19	162	3	4.423
014 - Castellarano	12.839	162	84	942	84	452	12	13.407
015 - Castelnovo di Sotto	8.198	90	95	376	89	275	13	8.294
016 - Castelnovo ne' Monti	10.414	86	141	313	76	206	4	10.466
017 - Cavriago	9.088	94	89	416	50	280	5	9.229
019 - Collagna	1.003	10	12	24	5	21	-	1.004
020 - Correggio	21.441	232	229	929	225	420	23	21.953
021 - Fabbrico	5.803	80	54	370	83	150	11	6.049
022 - Gattatico	5.458	58	52	217	45	219	6	5.462
023 - Gualtieri	6.323	65	74	298	76	174	-	6.438
024 - Guastalla	14.133	147	133	648	196	395	15	14.400
025 - Ligonchio	995	2	23	35	10	33	-	976
026 - Luzzara	8.918	86	97	327	119	344	8	8.890
027 - Montecchio Emilia	9.365	98	88	495	68	278	4	9.592
028 - Novellara	12.520	145	118	632	194	386	16	12.793
029 - Poviglio	6.736	59	87	298	75	203	1	6.803
030 - Quattro Castella	11.857	135	113	568	77	349	-	12.098
031 - Ramiseto	1.450	6	28	32	2	28	-	1.432
033 - Reggio nell'Emilia	146.705	1.764	1.404	12.900	2.249	4.774	118	155.191
032 - Reggiolo	8.776	91	84	452	121	335	10	8.900
034 - Rio Saliceto	5.464	77	53	331	42	187	2	5.632
035 - Rolo	3.718	62	39	247	72	140	5	3.848
036 - Rubiera	12.664	169	111	808	86	489	3	13.041
037 - San Martino in Rio	6.848	86	76	350	85	218	2	6.990
038 - San Polo d'Enza	5.409	71	54	278	54	175	7	5.529
039 - Sant'Illario d'Enza	10.001	96	95	503	69	282	-	10.223
040 - Scandiano	23.129	219	186	785	164	615	13	23.332
041 - Toano	4.388	37	46	222	51	158	-	4.443
042 - Vetto	2.071	12	38	82	12	64	-	2.063
043 - Vezzano sul Crostolo	3.987	45	54	180	21	113	3	4.045
044 - Viano	3.227	36	30	151	27	137	6	3.247
045 - Villa Minozzo	4.097	29	76	152	51	101	5	4.101
<b>Totale</b>	<b>471.912</b>	<b>5.289</b>	<b>4.686</b>	<b>29.408</b>	<b>5.335</b>	<b>14.920</b>	<b>359</b>	<b>487.003</b>
036 - PROVINCIA DI MODENA								
001 - Bastiglia	3.437	47	20	275	29	184	4	3.555
002 - Bomporto	7.992	90	50	599	60	357	3	8.274
003 - Campogalliano	7.959	92	59	369	78	317	7	8.044
004 - Camposanto	3.041	34	30	149	26	133	5	3.061
005 - Carpi	63.316	546	653	2.091	689	1.534	35	63.766
006 - Castelfranco Emilia	26.535	336	233	1.507	285	821	12	27.324
007 - Castelnuovo Rangone	12.533	123	102	603	105	433	22	12.724
008 - Castelvetro di Modena	10.029	125	70	700	105	506	8	10.278
009 - Cavezzo	6.938	74	66	357	90	231	2	7.072
010 - Concordia sulla Secchia	8.643	96	105	416	114	237	2	8.813
011 - Fanano	2.930	21	45	149	41	56	2	2.999
012 - Finale Emilia	15.195	156	182	575	175	390	6	15.354
013 - Fiorano Modenese	16.346	160	109	804	90	768	16	16.433
014 - Fiumalbo	1.340	1	22	29	6	13	-	1.335
015 - Formigine	30.655	335	239	1.236	182	1.094	33	30.893
016 - Frassinoro	2.156	15	47	63	24	50	2	2.137
017 - Guiglia	3.990	39	48	253	81	217	14	4.017
018 - Lama Mocogno	3.017	21	44	102	26	92	-	3.004
019 - Maranello	16.115	155	141	792	104	705	14	16.216

**Tavola 5.1 segue - Movimento anagrafico e popolazione residente al 1° gennaio e 31 dicembre per Comune - Anno 2004**

CODICE DEI COMUNI E COMUNI	Popolazione residente al 1.1.2004	Movimento naturale		Iscritti		Cancellati		Popolazione residente al 31.12.2004
		Nati vivi	Morti	In totale	Dall' estero	In totale	Per l'estero	
020 - Marano sul Panaro	3.789	35	45	203	36	112	-	3.870
021 - Medolla	5.804	65	66	285	65	187	7	5.901
022 - Mirandola	22.550	220	288	1.102	391	767	14	22.817
023 - Modena	178.874	1.708	1.833	6.877	2.690	5.516	141	180.110
024 - Montecreto	932	8	17	26	8	22	-	927
025 - Montefiorino	2.343	18	35	93	19	83	3	2.336
026 - Montese	3.222	35	46	153	45	84	-	3.280
027 - Nonantola	13.287	154	122	663	134	410	9	13.572
028 - Novi di Modena	10.690	104	109	555	184	395	3	10.845
029 - Palagano	2.448	24	34	88	30	71	7	2.455
030 - Pavullo nel Frignano	15.683	189	174	758	180	373	9	16.083
031 - Pievepelago	2.153	23	27	86	37	41	-	2.194
032 - Polinago	1.849	13	30	111	36	81	2	1.862
033 - Prignano sulla Secchia	3.534	31	38	163	25	119	-	3.571
034 - Ravarino	5.722	60	66	386	67	202	8	5.900
035 - Riolunato	749	3	17	18	4	15	2	738
036 - San Cesario sul Panaro	5.595	50	55	237	34	219	1	5.608
037 - San Felice sul Panaro	10.247	97	117	534	117	308	5	10.453
038 - San Possidonio	3.709	45	46	231	69	178	3	3.761
039 - San Prospero	4.880	55	32	390	49	206	20	5.087
040 - Sassuolo	41.393	404	347	2.021	577	1.725	39	41.746
041 - Savignano sul Panaro	8.521	89	86	580	117	358	-	8.746
042 - Serramazzoni	7.392	112	77	584	122	393	8	7.618
043 - Sestola	2.662	18	51	86	17	68	-	2.647
044 - Soliera	13.783	156	115	724	121	492	6	14.056
045 - Spilamberto	11.228	114	141	556	122	381	5	11.376
046 - Vignola	22.094	213	248	1.033	253	741	15	22.351
047 - Zocca	4.696	44	62	244	68	206	3	4.716
<b>Totale</b>	<b>651.996</b>	<b>6.553</b>	<b>6.589</b>	<b>29.856</b>	<b>7.927</b>	<b>21.891</b>	<b>497</b>	<b>659.925</b>
037 - PROVINCIA DI BOLOGNA								
001 - Anzola dell'Emilia	10.669	117	100	815	93	373	12	11.128
002 - Argelato	9.228	109	77	510	54	453	6	9.317
003 - Baricella	5.890	48	62	333	46	219	3	5.990
004 - Bazzano	6.297	65	62	359	70	273	2	6.386
005 - Bentivoglio	4.622	42	45	207	21	233	3	4.593
006 - Bologna	373.539	3.044	4.681	14.574	4.265	12.051	420	374.425
007 - Borgo Tossignano	3.214	32	36	166	43	117	1	3.259
008 - Budrio	15.835	160	171	904	123	561	14	16.167
009 - Calderara di Reno	11.915	134	82	877	81	482	5	12.351
010 - Camugnano	2.097	10	65	134	26	84	-	2.092
011 - Casalecchio di Reno	33.992	324	396	1.625	210	1.094	10	34.451
012 - Casalfiumanese	3.049	34	24	186	19	116	1	3.129
013 - Castel d'Aiano	1.917	15	23	125	30	61	-	1.973
014 - Castel del Rio	1.235	13	19	84	38	57	-	1.256
015 - Castel di Casio	3.278	31	38	145	16	150	1	3.266
016 - Castel Guelfo di Bologna	3.620	48	27	230	33	140	2	3.731
019 - Castel Maggiore	16.312	156	154	851	92	687	2	16.478
020 - Castel San Pietro Terme	19.524	158	211	794	127	611	10	19.654
017 - Castello d'Argile	5.314	58	41	473	45	284	-	5.520
018 - Castello di Serravalle	4.231	54	38	360	44	207	8	4.400
021 - Castenaso	13.638	124	119	558	65	497	2	13.704
022 - Castiglione dei Pepoli	6.056	40	78	220	57	181	8	6.057
023 - Crespellano	8.396	96	76	449	65	324	3	8.541
024 - Crevalcore	12.302	107	145	549	152	286	2	12.527
025 - Dozza	5.779	55	54	352	47	246	2	5.886

**Tavola 5.1 segue - Movimento anagrafico e popolazione residente al 1° gennaio e 31 dicembre per Comune - Anno 2004**

CODICE DEI COMUNI E COMUNI	Popolazione residente al 1.1.2004	Movimento naturale		Iscritti		Cancellati		Popolazione residente al 31.12.2004
		Nati vivi	Morti	In totale	Dall' estero	In totale	Per l'estero	
026 - Fontanelice	1.882	27	29	81	9	77	1	1.884
027 - Gaggio Montano	4.887	65	54	234	38	204	5	4.928
028 - Galliera	5.357	56	59	320	70	224	1	5.450
029 - Granaglione	2.184	19	30	182	17	98	4	2.257
030 - Granarolo dell'Emilia	8.934	88	77	388	37	325	2	9.008
031 - Grizzana Morandi	3.871	43	48	315	56	215	6	3.966
032 - Imola	65.832	586	739	1.795	409	1.304	63	66.170
033 - Lizzano in Belvedere	2.277	10	44	96	20	64	-	2.275
034 - Lolo	4.369	50	48	360	62	289	12	4.442
035 - Malalbergo	7.724	70	95	475	39	263	-	7.911
036 - Marzabotto	6.398	68	65	366	55	276	2	6.491
037 - Medicina	14.327	151	158	814	136	419	14	14.715
038 - Minerbio	8.090	75	90	450	61	276	7	8.249
039 - Molinella	14.295	158	160	797	106	390	14	14.700
040 - Monghidoro	3.828	47	56	287	53	201	8	3.905
042 - Monte San Pietro	10.607	115	72	537	58	429	12	10.758
041 - Montereenzio	5.343	55	57	388	37	251	4	5.478
043 - Montevoglio	4.689	40	46	297	31	183	2	4.797
044 - Monzuno	5.614	62	71	700	52	302	9	6.003
045 - Mordano	4.320	41	48	203	52	137	2	4.379
046 - Ozzano dell'Emilia	10.885	122	87	676	74	402	6	11.194
047 - Pianoro	16.581	151	184	730	104	687	15	16.591
048 - Pieve di Cento	6.683	75	90	361	53	225	11	6.804
049 - Porretta Terme	4.746	39	58	234	32	166	5	4.795
050 - Sala Bolognese	6.888	76	55	374	40	212	2	7.082
051 - San Benedetto Val di Sambro	4.439	36	54	223	42	151	6	4.493
052 - San Giorgio di Piano	6.482	70	70	473	47	274	5	6.681
053 - San Giovanni in Persiceto	24.498	247	266	980	184	669	22	24.790
054 - San Lazzaro di Savena	29.984	252	318	1.396	157	1.269	18	30.045
055 - San Pietro in Casale	10.411	94	94	578	85	373	8	10.616
056 - Sant'Agata Bolognese	6.243	69	60	411	64	254	-	6.409
057 - Sasso Marconi	14.117	151	172	714	60	537	14	14.273
058 - Savigno	2.570	21	19	231	46	124	-	2.679
059 - Vergato	7.204	67	77	469	100	311	3	7.352
060 - Zola Predosa	16.475	122	150	760	81	761	6	16.446
<b>Totale</b>	<b>934.983</b>	<b>8.492</b>	<b>10.624</b>	<b>43.575</b>	<b>8.429</b>	<b>32.129</b>	<b>806</b>	<b>944.297</b>
038 - PROVINCIA DI FERRARA								
001 - Argenta	21.827	147	316	769	257	456	14	21.971
002 - Berra	5.714	31	90	167	50	126	2	5.696
003 - Bondeno	15.605	102	235	409	115	302	6	15.579
004 - Cento	30.496	320	315	1.544	265	570	8	31.475
005 - Codigoro	12.933	68	153	318	55	283	6	12.883
006 - Comacchio	22.080	183	225	919	115	572	10	22.385
007 - Copparo	17.917	116	222	497	73	449	7	17.859
008 - Ferrara	131.135	893	1.773	4.056	1.213	2.404	76	131.907
009 - Formignana	2.884	22	44	114	15	78	1	2.898
025 - Goro	4.037	38	36	58	13	39	-	4.058
010 - Jolanda di Savoia	3.301	24	28	101	7	100	3	3.298
011 - Lagosanto	4.464	34	64	164	6	118	1	4.480
012 - Masi Torello	2.324	15	28	106	12	62	-	2.355
013 - Massa Fiscaglia	3.800	15	59	100	13	69	-	3.787
014 - Mesola	7.395	45	97	158	26	170	1	7.331
015 - Migliarino	3.686	14	57	135	28	97	-	3.681
026 - Migliaro	2.363	18	34	79	11	59	-	2.367
016 - Mirabello	3.396	30	46	165	21	138	3	3.407

**Tavola 5.1 segue - Movimento anagrafico e popolazione residente al 1° gennaio e 31 dicembre per Comune - Anno 2004**

CODICE DEI COMUNI E COMUNI	Popolazione residente al 1.1.2004	Movimento naturale		Iscritti		Cancellati		Popolazione residente al 31.12.2004
		Nati vivi	Morti	In totale	Dall' estero	In totale	Per l'estero	
017 - Ostellato	6.819	38	100	167	32	162	2	6.762
018 - Poggio Renatico	7.831	78	112	463	53	183	7	8.077
019 - Portomaggiore	12.058	79	175	440	150	244	2	12.158
020 - Ro	3.750	23	51	107	18	166	-	3.663
021 - Sant'Agostino	6.273	67	81	272	41	174	3	6.357
024 - Tresigallo	4.721	22	56	170	22	148	3	4.709
022 - Vigarano Mainarda	6.621	47	94	318	35	185	2	6.707
023 - Voghiera	3.930	23	41	118	25	106	-	3.924
<b>Totale</b>	<b>347.360</b>	<b>2.492</b>	<b>4.532</b>	<b>11.914</b>	<b>2.671</b>	<b>7.460</b>	<b>157</b>	<b>349.774</b>
039 - PROVINCIA DI RAVENNA								
001 - Alfonsine	11.765	89	145	313	68	283	12	11.739
002 - Bagnacavallo	16.092	110	196	550	120	387	12	16.169
003 - Bagnara di Romagna	1.811	22	32	89	19	41	1	1.849
004 - Brisighella	7.701	66	128	294	90	193	5	7.740
005 - Casola Valsenio	2.846	13	33	71	35	54	2	2.843
006 - Castel Bolognese	8.534	80	84	326	50	197	7	8.659
007 - Cervia	26.390	212	257	1.041	281	528	21	26.858
008 - Conselice	9.128	83	124	399	87	279	7	9.207
009 - Cotignola	6.901	63	68	267	43	211	1	6.952
010 - Faenza	54.315	505	648	1.351	466	774	42	54.749
011 - Fusignano	7.729	68	93	388	71	173	4	7.919
012 - Lugo	31.785	277	391	964	209	708	17	31.927
013 - Massa Lombarda	8.875	85	128	470	84	237	6	9.065
014 - Ravenna	139.021	1.229	1.397	10.464	1.492	2.328	133	146.989
015 - Riolo Terme	5.401	55	63	180	48	132	2	5.441
016 - Russi	10.647	81	143	393	79	255	8	10.723
017 - Sant'Agata sul Santeramo	2.248	25	29	132	19	92	-	2.284
018 - Solarolo	4.206	38	45	158	37	101	3	4.256
<b>Totale</b>	<b>355.395</b>	<b>3.101</b>	<b>4.004</b>	<b>17.850</b>	<b>3.298</b>	<b>6.973</b>	<b>283</b>	<b>365.369</b>
040 - PROVINCIA DI FORLÌ-CESENA								
001 - Bagno di Romagna	6.089	50	66	104	39	84	2	6.093
003 - Bertinoro	9.441	92	102	374	55	304	5	9.501
004 - Borghi	2.159	20	12	100	9	84	-	2.183
005 - Castrocaro Terme e Terra del	6.212	60	82	328	94	215	4	6.303
007 - Cesena	92.714	852	804	2.234	664	1.498	106	93.498
008 - Cesenatico	22.592	227	192	919	233	537	23	23.009
009 - Civitella di Romagna	3.803	45	49	157	66	148	4	3.808
011 - Dovadola	1.633	13	15	106	33	46	-	1.691
012 - Forlì	110.209	982	1.209	3.357	1.174	1.844	92	111.495
013 - Forlimpopoli	11.755	97	126	562	71	294	-	11.994
014 - Galeata	2.431	28	32	136	41	86	-	2.477
015 - Gambettola	9.655	89	91	334	58	239	4	9.748
016 - Gatteo	7.041	83	49	462	88	285	5	7.252
018 - Longiano	5.863	73	41	293	26	146	3	6.042
019 - Meldola	9.589	95	113	365	93	250	3	9.686
020 - Mercato Saraceno	6.331	51	61	274	66	153	1	6.442
022 - Modigliana	4.766	49	53	137	59	104	12	4.795
028 - Montiano	1.588	11	16	37	9	47	1	1.573
031 - Portico e San Benedetto	824	7	11	28	9	19	-	829
032 - Predappio	6.290	63	83	233	50	151	13	6.352
033 - Premilcuore	900	7	20	21	4	19	-	889
036 - Rocca San Casciano	2.132	16	29	51	16	67	1	2.103
037 - Roncofreddo	2.973	34	29	150	32	88	3	3.040
041 - San Mauro Pascoli	10.070	130	64	502	130	366	16	10.272

**Tavola 5.1 segue - Movimento anagrafico e popolazione residente al 1° gennaio e 31 dicembre per Comune - Anno 2004**

CODICE DEI COMUNI E COMUNI	Popolazione residente al 1.1.2004	Movimento naturale		Iscritti		Cancellati		Popolazione residente al 31.12.2004
		Nati vivi	Morti	In totale	Dall' estero	In totale	Per l'estero	
043 - Santa Sofia	4.207	37	52	129	45	98	1	4.223
044 - Sarsina	3.748	30	37	84	24	81	-	3.744
045 - Savignano sul Rubicone	15.496	189	118	869	219	484	13	15.952
046 - Sogliano al Rubicone	2.962	28	45	139	23	92	1	2.992
049 - Tredozio	1.315	13	27	36	3	22	1	1.315
050 - Verghereto	2.017	12	22	40	5	30	-	2.017
<b>Totale</b>	<b>366.805</b>	<b>3.483</b>	<b>3.650</b>	<b>12.561</b>	<b>3.438</b>	<b>7.881</b>	<b>314</b>	<b>371.318</b>
099 - PROVINCIA DI RIMINI								
001 - Bellaria-Igea Marina	16.454	184	144	904	225	442	24	16.956
002 - Cattolica	15.973	152	173	542	115	481	15	16.013
003 - Coriano	9.050	116	82	391	57	331	30	9.144
004 - Gemmano	1.120	6	10	92	13	64	1	1.144
005 - Misano Adriatico	10.548	116	75	573	103	384	22	10.778
006 - Mondaino	1.475	10	15	47	9	31	1	1.486
007 - Monte Colombo	2.061	22	17	165	5	55	-	2.176
008 - Montefiore Conca	1.810	16	13	135	19	75	1	1.873
009 - Montegradolfo	949	10	8	59	11	50	2	960
010 - Montescudo	2.291	24	33	288	21	133	7	2.437
011 - Morciano di Romagna	6.188	64	53	322	44	280	7	6.241
012 - Poggio Berni	2.971	28	16	164	19	69	6	3.078
013 - Riccione	34.327	272	307	1.318	344	928	40	34.682
014 - Rimini	131.785	1.213	1.293	5.717	1.633	2.722	196	134.700
015 - Saludecio	2.572	29	26	170	22	120	10	2.625
016 - San Clemente	3.457	44	33	260	37	119	2	3.609
017 - San Giovanni in Marignano	8.015	75	75	444	56	233	7	8.226
018 - Santarcangelo di Romagna	19.807	187	146	675	112	532	22	19.991
019 - Torriana	1.254	18	16	115	19	59	2	1.312
020 - Verucchio	9.237	106	58	369	62	289	33	9.365
<b>Totale</b>	<b>281.344</b>	<b>2.692</b>	<b>2.593</b>	<b>12.750</b>	<b>2.926</b>	<b>7.397</b>	<b>428</b>	<b>286.796</b>
045 - PROVINCIA DI MASSA CARRARA								
001 - Aulla	10.406	79	118	402	42	313	3	10.456
002 - Bagnone	1.997	7	37	52	13	24	2	1.995
003 - Carrara	65.039	474	746	1.330	311	801	51	65.296
004 - Casola in Lunigiana	1.227	-	21	33	2	32	-	1.207
005 - Comano	764	2	17	41	10	16	-	774
006 - Filattiera	2.453	13	56	74	14	53	5	2.431
007 - Fivizzano	9.112	58	152	179	44	217	7	8.980
008 - Fosdinovo	4.544	44	55	233	20	157	2	4.609
009 - Licciana Nardi	4.866	36	68	196	37	127	1	4.903
010 - Massa	67.576	548	657	2.590	262	898	44	69.159
011 - Montignoso	10.025	101	96	355	53	242	8	10.143
012 - Mulazzo	2.581	12	41	91	13	73	3	2.570
013 - Podenzana	1.896	21	25	127	7	72	-	1.947
014 - Pontremoli	8.153	51	129	221	69	143	5	8.153
015 - Tresana	2.062	12	36	65	14	47	3	2.056
016 - Villafranca in Lunigiana	4.613	37	74	168	35	93	3	4.651
017 - Zeri	1.333	9	26	25	4	27	-	1.314
<b>Totale</b>	<b>198.647</b>	<b>1.504</b>	<b>2.354</b>	<b>6.182</b>	<b>950</b>	<b>3.335</b>	<b>137</b>	<b>200.644</b>
046 - PROVINCIA DI LUCCA								
001 - Altopascio	11.996	149	131	861	150	390	4	12.485
002 - Bagni di Lucca	6.573	57	117	190	70	143	5	6.560
003 - Barga	10.016	81	119	248	78	188	21	10.038
004 - Borgo a Mozzano	7.323	76	86	188	50	118	2	7.383



**Tavola 5.1 segue - Movimento anagrafico e popolazione residente al 1° gennaio e 31 dicembre per Comune - Anno 2004**

CODICE DEI COMUNI E COMUNI	Popolazione residente al 1.1.2004	Movimento naturale		Iscritti		Cancellati		Popolazione residente al 31.12.2004
		Nati vivi	Morti	In totale	Dall' estero	In totale	Per l'estero	
005 - Camaiore	30.502	219	306	829	109	568	25	30.676
006 - Camporgiano	2.347	11	33	52	13	20	2	2.357
007 - Capannori	42.747	362	487	1.326	253	1.099	40	42.849
008 - Careggine	634	4	11	16	2	14	3	629
009 - Castelnuovo di Garfagnana	6.056	47	69	148	26	112	2	6.070
010 - Castiglione di Garfagnana	1.884	7	37	39	12	22	1	1.871
011 - Coreglia Antelminelli	4.961	46	64	159	46	119	1	4.983
012 - Fabbriche di Vallico	526	2	8	10	2	10	2	520
013 - Forte dei Marmi	8.295	49	94	261	18	231	4	8.280
014 - Fosciandora	658	5	17	14	3	3	-	657
015 - Galliciano	3.821	29	43	116	14	86	4	3.837
016 - Giuncugnano	516	2	8	6	2	7	-	509
017 - Lucca	81.995	725	987	2.489	694	1.617	61	82.605
018 - Massarosa	21.212	207	201	807	96	405	8	21.620
019 - Minucciano	2.459	10	37	39	4	52	-	2.419
020 - Molazzana	1.173	6	16	33	11	30	6	1.166
021 - Montecarlo	4.398	42	36	182	50	136	1	4.450
022 - Pescaglia	3.754	28	36	112	22	96	4	3.762
023 - Piazza al Serchio	2.538	24	29	34	4	52	3	2.515
024 - Pietrasanta	24.469	214	295	627	131	468	15	24.547
025 - Pieve Fosciana	2.388	13	27	39	2	54	-	2.359
026 - Porcari	7.397	73	73	444	56	264	1	7.577
027 - San Romano in Garfagnana	1.437	9	28	25	4	22	4	1.421
028 - Seravezza	12.916	95	172	334	42	244	-	12.929
029 - Sillano	765	6	11	15	4	8	-	767
030 - Stazzema	3.393	26	47	86	16	79	-	3.379
031 - Vagli Sotto	1.090	7	12	19	1	24	2	1.080
032 - Vergemoli	372	2	9	16	2	10	-	371
033 - Viareggio	63.290	475	592	1.699	300	1.596	83	63.276
034 - Villa Basilica	1.751	15	25	98	9	47	-	1.792
035 - Villa Collemandina	1.384	7	13	18	8	18	1	1.378
<b>Totale</b>	<b>377.036</b>	<b>3.130</b>	<b>4.276</b>	<b>11.579</b>	<b>2.304</b>	<b>8.352</b>	<b>305</b>	<b>379.117</b>
047 - PROVINCIA DI PISTOIA								
001 - Abetone	694	6	9	21	7	13	-	699
002 - Agliana	15.152	139	135	626	93	377	5	15.405
003 - Buggiano	8.341	77	61	441	52	336	6	8.462
022 - Chiesina Uzzanese	4.060	26	44	211	44	114	2	4.139
004 - Cutigliano	1.664	11	24	33	5	33	1	1.651
005 - Lamporecchio	7.022	61	90	304	53	219	-	7.078
006 - Larciano	5.986	41	54	218	48	163	-	6.028
007 - Marliana	3.055	24	35	230	55	178	1	3.096
008 - Massa e Cozzile	7.383	64	72	466	49	339	2	7.502
009 - Monsummano Terme	20.095	178	146	685	127	593	34	20.219
010 - Montale	10.331	108	87	356	30	298	3	10.410
011 - Montecatini-Terre	20.627	176	244	1.251	376	1.044	29	20.766
012 - Pescia	18.570	137	220	744	171	520	14	18.711
013 - Pieve a Nievole	9.271	94	85	497	41	390	20	9.387
014 - Pistoia	84.526	778	1.024	2.768	674	1.775	60	85.273
015 - Piteglio	1.880	12	37	80	16	68	1	1.867
016 - Ponte Buggianese	7.981	62	74	417	42	225	9	8.161
017 - Quarrata	23.439	238	184	913	225	522	9	23.884
018 - Sambuca Pistoiese	1.672	17	22	95	9	81	3	1.681
019 - San Marcello Pistoiese	7.024	45	119	166	35	118	4	6.998
020 - Serravalle Pistoiese	10.543	105	95	441	75	319	5	10.675
021 - Uzzano	4.851	50	36	272	20	201	3	4.936
<b>Totale</b>	<b>274.167</b>	<b>2.449</b>	<b>2.897</b>	<b>11.235</b>	<b>2.247</b>	<b>7.926</b>	<b>211</b>	<b>277.028</b>

**Tavola 5.1 segue - Movimento anagrafico e popolazione residente al 1° gennaio e 31 dicembre per Comune - Anno 2004**

CODICE DEI COMUNI E COMUNI	Popolazione residente al 1.1.2004	Movimento naturale		Iscritti		Cancellati		Popolazione residente al 31.12.2004
		Nati vivi	Morti	In totale	Dall' estero	In totale	Per l'estero	
<b>048 - PROVINCIA DI FIRENZE</b>								
001 - Bagno a Ripoli	25.490	200	263	925	159	824	17	25.528
002 - Barberino di Mugello	9.915	105	97	458	111	267	12	10.114
003 - Barberino Val d'Elsa	4.049	47	40	198	29	155	5	4.099
004 - Borgo San Lorenzo	16.301	154	169	839	116	364	5	16.761
005 - Calenzano	15.384	158	133	624	87	476	-	15.557
006 - Campi Bisenzio	38.577	497	345	1.999	552	1.552	38	39.176
008 - Capraia e Limite	6.237	63	47	322	36	231	3	6.344
010 - Castelfiorentino	17.343	150	170	768	214	487	2	17.604
011 - Cerreto Guidi	9.909	111	108	532	160	318	6	10.126
012 - Certaldo	15.944	143	153	498	128	390	16	16.042
013 - Dicomano	5.124	48	48	213	35	147	1	5.190
014 - Empoli	45.556	460	487	1.808	498	1.320	33	46.017
015 - Fiesole	14.236	111	143	597	94	523	27	14.278
016 - Figline Valdarno	16.684	153	159	602	123	511	9	16.769
017 - Firenze	367.259	3.294	4.466	12.946	5.394	10.974	500	368.059
018 - Firenzuola	4.905	53	86	189	45	122	4	4.939
019 - Fucecchio	21.621	216	226	993	354	692	18	21.912
020 - Gambassi Terme	4.792	39	43	211	22	171	1	4.828
021 - Greve in Chianti	13.206	163	147	849	134	481	9	13.590
022 - Impruneta	14.597	130	174	632	131	503	16	14.682
023 - Incisa in Val d'Arno	5.735	43	60	265	53	196	17	5.787
024 - Lastra a Signa	18.272	201	167	721	157	496	5	18.531
025 - Londa	1.761	22	14	93	26	61	1	1.801
026 - Marradi	3.503	20	54	97	34	62	-	3.504
027 - Montaione	3.547	32	44	197	23	91	-	3.641
028 - Montelupo Fiorentino	11.791	153	101	582	50	346	5	12.079
030 - Montespertoli	11.983	130	87	541	93	372	10	12.195
031 - Palazzuolo sul Senio	1.271	9	25	32	5	30	1	1.257
032 - Pelago	7.330	74	85	322	35	245	7	7.396
033 - Pontassieve	20.627	157	210	630	112	623	12	20.581
035 - Reggello	14.588	146	122	713	90	387	14	14.938
036 - Rignano sull'Arno	7.771	103	74	399	50	269	11	7.930
037 - Rufina	6.873	61	41	436	62	207	5	7.122
038 - San Casciano in Val di Pesa	16.613	166	184	555	103	433	17	16.717
039 - San Godenzo	1.226	10	14	63	16	48	-	1.237
040 - San Piero a Sieve	3.842	41	44	184	39	102	-	3.921
041 - Scandicci	50.379	406	438	1.220	243	1.564	36	50.003
042 - Scarperia	7.166	87	65	278	67	193	8	7.273
043 - Sesto Fiorentino	46.458	435	443	1.576	304	1.324	33	46.702
044 - Signa	16.154	192	130	1.229	245	636	10	16.809
045 - Tavarnelle Val di Pesa	7.279	66	75	200	58	186	6	7.284
046 - Vaglia	5.009	50	50	203	39	191	15	5.021
049 - Vicchio	7.516	92	59	364	58	177	4	7.736
050 - Vinci	14.126	129	124	658	169	481	27	14.308
<b>Totale</b>	<b>957.949</b>	<b>9.120</b>	<b>10.214</b>	<b>37.761</b>	<b>10.553</b>	<b>29.228</b>	<b>966</b>	<b>965.388</b>
<b>100 - PROVINCIA DI PRATO</b>								
001 - Cantagallo	2.827	20	42	129	10	112	2	2.822
002 - Carmignano	12.554	164	83	664	128	503	12	12.796
003 - Montemurlo	17.976	190	135	712	235	646	4	18.097
004 - Poggio a Caiano	8.835	72	75	490	67	278	13	9.044
005 - Prato	176.013	1.971	1.564	9.881	2.932	5.627	116	180.674
006 - Vaiano	9.443	84	107	395	57	283	8	9.532
007 - Vernio	5.744	44	74	283	43	136	11	5.861
<b>Totale</b>	<b>233.392</b>	<b>2.545</b>	<b>2.080</b>	<b>12.554</b>	<b>3.472</b>	<b>7.585</b>	<b>166</b>	<b>238.826</b>

**Tavola 5.1 segue - Movimento anagrafico e popolazione residente al 1° gennaio e 31 dicembre per Comune - Anno 2004**

CODICE DEI COMUNI E COMUNI	Popolazione residente al 1.1.2004	Movimento naturale		Iscritti		Cancellati		Popolazione residente al 31.12.2004
		Nati vivi	Morti	In totale	Dall' estero	In totale	Per l'estero	
<b>049 - PROVINCIA DI LIVORNO</b>								
001 - Bibbona	3.110	27	26	118	29	138	9	3.091
002 - Campiglia Marittima	12.572	109	143	372	65	253	11	12.657
003 - Campo nell'Elba	4.251	42	53	127	39	75	6	4.292
004 - Capoliveri	3.271	31	32	205	59	48	2	3.427
005 - Capraia Isola	352	4	1	24	5	13	-	366
006 - Castagneto Carducci	8.435	65	100	320	114	184	9	8.536
007 - Cecina	26.824	198	279	898	207	562	17	27.079
008 - Collesalveti	16.070	138	157	717	67	619	12	16.149
009 - Livorno	155.880	1.322	1.839	2.774	791	2.151	107	155.986
010 - Marciana	2.214	15	24	90	18	43	1	2.252
011 - Marciana Marina	1.894	13	16	67	14	42	1	1.916
012 - Piombino	34.230	253	442	929	269	601	22	34.369
013 - Porto Azzurro	3.380	37	33	192	38	122	-	3.454
014 - Portoferraio	11.972	109	140	347	97	268	8	12.020
015 - Rio Marina	2.159	16	30	102	9	87	-	2.160
016 - Rio nell'Elba	1.007	9	9	128	23	21	-	1.114
017 - Rosignano Marittimo	31.192	237	326	1.148	204	735	39	31.516
018 - San Vincenzo	6.685	37	97	367	67	138	3	6.854
019 - Sassetta	531	6	7	28	8	5	-	553
020 - Suvereto	2.928	23	35	88	32	56	6	2.948
<b>Totale</b>	<b>328.957</b>	<b>2.691</b>	<b>3.789</b>	<b>9.041</b>	<b>2.155</b>	<b>6.161</b>	<b>253</b>	<b>330.739</b>
<b>050 - PROVINCIA DI PISA</b>								
001 - Bientina	6.407	82	51	247	19	201	11	6.484
002 - Buti	5.564	43	68	165	20	138	5	5.566
003 - Calci	5.980	62	71	262	12	253	11	5.980
004 - Calcinaiia	9.053	84	83	605	42	293	4	9.366
005 - Capannoli	5.279	56	40	198	20	99	-	5.394
006 - Casale Marittimo	995	5	13	43	5	19	-	1.011
007 - Casciana Terme	3.605	33	50	118	24	86	6	3.620
008 - Cascina	39.423	385	390	1.735	216	1.146	80	40.007
009 - Castelfranco di Sotto	11.720	96	133	405	57	299	-	11.789
010 - Castellina Marittima	1.871	18	33	106	10	74	-	1.888
011 - Castelnuovo di Val di Cecina	2.476	8	33	80	42	71	3	2.460
012 - Chianni	1.574	11	25	61	16	39	4	1.582
013 - Crespina	3.931	51	34	183	25	142	6	3.989
014 - Fauglia	3.262	28	28	175	23	139	4	3.298
015 - Guardistallo	1.061	4	11	77	14	33	1	1.098
016 - Lajatico	1.343	9	16	46	5	29	-	1.353
017 - Lari	8.151	85	92	424	38	244	5	8.324
018 - Lorenzana	1.151	12	19	74	5	59	-	1.159
019 - Montecatini Val di Cecina	1.978	11	29	63	8	81	13	1.942
020 - Montescudaio	1.584	17	17	179	15	79	4	1.684
021 - Monteverdi Marittimo	714	9	12	37	4	17	-	731
022 - Montopoli in Val d'Arno	10.063	103	66	454	58	255	2	10.299
023 - Orciano Pisano	623	5	8	14	1	35	2	599
024 - Palaia	4.538	38	50	122	22	96	1	4.552
025 - Peccioli	4.851	51	46	112	28	98	6	4.870
026 - Pisa	88.988	687	1.035	2.927	690	3.204	100	88.363
027 - Pomarance	6.130	37	76	140	36	102	1	6.129
028 - Ponsacco	13.071	128	118	678	122	406	4	13.353
029 - Pontedera	26.421	214	269	1.229	256	753	22	26.842
030 - Riparbella	1.407	10	14	81	10	63	4	1.421
031 - San Giuliano Terme	30.711	260	325	1.042	160	931	28	30.757
032 - San Miniato	26.787	231	263	879	163	567	29	27.067
033 - Santa Croce sull'Arno	12.646	113	103	630	122	431	10	12.855

**Tavola 5.1 segue - Movimento anagrafico e popolazione residente al 1° gennaio e 31 dicembre per Comune - Anno 2004**

CODICE DEI COMUNI E COMUNI	Popolazione residente al 1.1.2004	Movimento naturale		Iscritti		Cancellati		Popolazione residente al 31.12.2004
		Nati vivi	Morti	In totale	Dall' estero	In totale	Per l'estero	
034 - Santa Luce	1.491	17	10	78	12	44	7	1.532
035 - Santa Maria a Monte	11.079	118	124	433	61	240	2	11.266
036 - Terricciola	4.031	47	37	160	22	102	1	4.099
037 - Vecchiano	11.849	103	117	495	63	299	9	12.031
038 - Vicopisano	7.953	77	85	369	38	282	7	8.032
039 - Volterra	11.384	80	164	195	56	186	6	11.309
<b>Totale</b>	<b>391.145</b>	<b>3.428</b>	<b>4.158</b>	<b>15.321</b>	<b>2.540</b>	<b>11.635</b>	<b>398</b>	<b>394.101</b>
051 - PROVINCIA DI AREZZO								
001 - Anghiari	5.849	51	60	144	32	97	2	5.887
002 - Arezzo	93.783	843	983	2.412	885	1.380	73	94.675
003 - Badia Tedalda	1.214	5	17	34	11	31	5	1.205
004 - Bibbiena	11.863	107	118	446	135	301	11	11.997
005 - Bucine	9.567	108	98	344	57	228	8	9.693
006 - Capolona	4.958	47	41	260	26	151	1	5.073
007 - Caprese Michelangelo	1.673	8	29	44	15	49	3	1.647
008 - Castel Focognano	3.368	31	36	111	13	110	3	3.364
010 - Castel San Niccolò	2.853	34	38	68	21	87	3	2.830
009 - Castelfranco di Sopra	2.804	18	34	122	16	64	3	2.846
011 - Castiglion Fibocchi	2.057	18	17	89	18	67	1	2.080
012 - Castiglion Fiorentino	12.240	130	112	375	145	192	10	12.441
013 - Cavriglia	8.327	78	76	525	35	232	7	8.622
014 - Chitignano	992	8	16	53	10	41	-	996
015 - Chiusi della Verna	2.249	18	20	54	14	61	-	2.240
016 - Civitella in Val di Chiana	8.773	79	80	292	64	176	7	8.888
017 - Cortona	22.426	177	269	482	184	222	7	22.594
018 - Foiano della Chiana	8.676	75	100	340	117	209	6	8.782
019 - Laterina	3.505	37	30	107	17	109	3	3.510
020 - Loro Ciuffenna	5.371	60	50	297	49	105	4	5.573
021 - Lucignano	3.483	33	42	141	37	132	6	3.483
022 - Marciano della Chiana	2.914	29	24	103	19	87	-	2.935
025 - Monte San Savino	8.295	77	91	327	68	167	2	8.441
023 - Montemignaio	575	3	11	22	2	11	-	578
024 - Monterchi	1.864	13	24	36	3	45	-	1.844
026 - Montevarchi	22.543	200	241	829	242	598	19	22.733
027 - Ortignano Raggiolo	857	9	19	26	5	26	-	847
028 - Pergine Valdarno	3.129	20	32	116	21	76	4	3.157
029 - Pian di Sco	5.576	55	58	211	24	153	5	5.631
030 - Pieve Santo Stefano	3.293	20	58	100	53	56	-	3.299
031 - Poppi	6.013	45	66	259	82	195	5	6.056
032 - Pratovecchio	3.106	21	41	121	40	104	8	3.103
033 - San Giovanni Valdarno	17.045	130	212	624	139	487	6	17.100
034 - Sansepolcro	15.863	126	207	431	120	290	17	15.923
035 - Sestino	1.460	14	15	45	18	25	1	1.479
036 - Stia	3.023	24	35	113	31	87	1	3.038
037 - Subbiano	5.748	75	51	280	42	214	4	5.838
038 - Talla	1.172	10	17	32	8	18	1	1.179
039 - Terranuova Bracciolini	11.616	115	118	450	88	285	13	11.778
<b>Totale</b>	<b>330.123</b>	<b>2.951</b>	<b>3.586</b>	<b>10.865</b>	<b>2.906</b>	<b>6.968</b>	<b>249</b>	<b>333.385</b>
052 - PROVINCIA DI SIENA								
001 - Abbadia San Salvatore	6.802	45	99	165	77	106	6	6.807
002 - Asciano	6.737	66	78	357	65	237	4	6.845
003 - Buonconvento	3.190	24	35	116	31	96	1	3.199
004 - Casole d'Elsa	3.066	19	29	146	33	122	2	3.080
005 - Castellina in Chianti	2.776	22	33	148	40	93	2	2.820

**Tavola 5.1 segue - Movimento anagrafico e popolazione residente al 1° gennaio e 31 dicembre per Comune - Anno 2004**

CODICE DEI COMUNI E COMUNI	Popolazione residente al 1.1.2004	Movimento naturale		Iscritti		Cancellati		Popolazione residente al 31.12.2004
		Nati vivi	Morti	In totale	Dall' estero	In totale	Per l'estero	
006 - Castelnuovo Berardenga	7.767	89	58	481	116	266	10	8.013
007 - Castiglione d'Orcia	2.551	22	48	87	21	82	2	2.530
008 - Cetona	2.892	14	51	104	32	77	5	2.882
009 - Chianciano Terme	7.234	57	89	302	76	281	9	7.223
010 - Chiusdino	1.909	13	37	117	41	58	-	1.944
011 - Chiusi	8.700	73	96	336	129	219	10	8.794
012 - Colle di Val d'Elsa	20.110	182	224	727	160	570	13	20.225
013 - Gaiole in Chianti	2.599	33	35	134	35	131	8	2.600
014 - Montalcino	5.077	36	64	231	60	149	12	5.131
015 - Montepulciano	13.965	103	172	430	94	219	11	14.107
016 - Monteriggioni	8.111	94	75	381	44	343	6	8.168
017 - Monteroni d'Arbia	7.449	83	66	342	53	287	2	7.521
018 - Monticiano	1.401	17	24	123	52	71	1	1.446
019 - Murlo	2.036	17	25	161	28	73	-	2.116
020 - Piancastagnaio	4.133	20	48	127	26	61	1	4.171
021 - Pienza	2.227	16	33	79	21	59	1	2.230
022 - Poggibonsi	28.341	315	285	976	250	710	13	28.637
023 - Radda in Chianti	1.698	17	25	84	26	59	-	1.715
024 - Radicofani	1.229	6	14	30	7	31	1	1.220
025 - Radicondoli	1.009	9	17	50	17	43	1	1.008
026 - Rapolano Terme	4.911	47	63	213	50	176	8	4.932
027 - San Casciano dei Bagni	1.729	12	22	33	6	39	-	1.713
028 - San Gimignano	7.283	81	79	293	70	195	6	7.383
029 - San Giovanni d'Asso	922	11	12	33	7	34	1	920
030 - San Quirico d'Orcia	2.521	24	39	97	34	77	3	2.526
031 - Sarteano	4.641	28	80	176	47	86	1	4.679
032 - Siena	54.370	410	695	1.751	484	1.338	62	54.498
033 - Sinalunga	12.092	83	141	585	105	302	19	12.317
034 - Sovicille	8.669	72	101	480	65	320	10	8.800
035 - Torrita di Siena	7.255	57	89	247	61	185	7	7.285
036 - Trequanda	1.419	10	19	33	13	46	1	1.397
<b>Totale</b>	<b>258.821</b>	<b>2.227</b>	<b>3.100</b>	<b>10.175</b>	<b>2.476</b>	<b>7.241</b>	<b>239</b>	<b>260.882</b>
053 - PROVINCIA DI GROSSETO								
001 - Arcidosso	4.088	26	58	246	41	129	4	4.173
002 - Campagnatico	2.465	23	38	113	13	75	-	2.488
003 - Capalbio	3.995	34	39	162	57	106	-	4.046
004 - Castel del Piano	4.458	30	73	204	45	102	6	4.517
005 - Castell'Azzara	1.765	6	37	31	13	32	-	1.733
006 - Castiglione della Pescaia	7.367	57	77	271	57	189	12	7.429
007 - Cinigiano	2.647	13	48	89	25	77	3	2.624
008 - Civitella Paganico	3.063	20	56	113	34	88	-	3.052
009 - Follonica	21.439	164	270	717	204	545	16	21.505
010 - Gavorrano	8.439	56	112	399	74	265	10	8.517
011 - Grosseto	73.759	648	743	2.473	550	1.065	24	75.072
012 - Isola del Giglio	1.432	9	17	46	10	50	-	1.420
013 - Magliano in Toscana	3.714	27	38	128	39	84	5	3.747
014 - Manciano	7.110	40	91	242	102	94	1	7.207
015 - Massa Marittima	8.842	53	141	313	96	231	18	8.836
016 - Monte Argentario	12.639	113	115	521	65	221	9	12.937
027 - Monterotondo Marittimo	1.234	6	15	46	20	17	-	1.254
017 - Montieri	1.222	11	25	73	30	36	1	1.245
018 - Orbetello	14.904	103	172	424	87	313	6	14.946
019 - Pitigliano	4.096	20	53	78	22	65	4	4.076
020 - Roccalbegna	1.222	10	29	59	14	27	-	1.235
021 - Roccastrada	9.288	66	150	327	102	229	13	9.302

**Tavola 5.1 segue - Movimento anagrafico e popolazione residente al 1° gennaio e 31 dicembre per Comune - Anno 2004**

CODICE DEI COMUNI E COMUNI	Popolazione residente al 1.1.2004	Movimento naturale		Iscritti		Cancellati		Popolazione residente al 31.12.2004
		Nati vivi	Morti	In totale	Dall' estero	In totale	Per l'estero	
022 - Santa Fiora	2.799	21	56	115	32	58	2	2.821
023 - Scansano	4.476	22	57	198	62	134	4	4.505
024 - Scarlino	3.282	36	31	240	37	118	9	3.409
025 - Seggiano	968	8	13	44	10	25	-	982
028 - Semproniano	1.281	7	23	37	7	24	1	1.278
026 - Sorano	3.840	21	50	68	28	76	4	3.803
<b>Totale</b>	<b>215.834</b>	<b>1.650</b>	<b>2.627</b>	<b>7.777</b>	<b>1.876</b>	<b>4.475</b>	<b>152</b>	<b>218.159</b>
054 - PROVINCIA DI PERUGIA								
001 - Assisi	26.037	249	254	900	207	736	41	26.196
002 - Bastia Umbra	19.105	202	157	749	166	428	7	19.471
003 - Bettona	3.917	27	25	125	39	92	1	3.952
004 - Bevagna	4.956	46	44	168	42	113	1	5.013
005 - Campello sul Clitunno	2.404	19	33	92	16	67	1	2.415
006 - Cannara	4.024	39	28	129	22	81	5	4.083
007 - Cascia	3.249	34	39	62	14	29	-	3.277
008 - Castel Ritaldi	3.116	30	24	123	37	111	1	3.134
009 - Castiglione del Lago	14.640	123	164	469	167	261	7	14.807
010 - Cerreto di Spoleto	1.134	16	7	23	5	13	-	1.153
011 - Citerna	3.271	19	23	94	22	88	-	3.273
012 - Città della Pieve	7.279	55	105	262	66	125	13	7.366
013 - Città di Castello	39.032	314	402	897	360	540	47	39.301
014 - Collazzone	2.934	40	27	196	66	35	-	3.108
015 - Corchiano	16.365	180	135	1.109	138	511	10	17.008
016 - Costacciaro	1.332	15	19	46	21	19	-	1.355
017 - Deruta	8.364	88	85	301	77	170	12	8.498
018 - Foligno	53.060	492	559	1.464	560	639	24	53.818
019 - Fossato di Vico	2.523	25	26	165	40	111	5	2.576
020 - Fratta Todina	1.789	11	16	69	19	33	4	1.820
021 - Giano dell'Umbria	3.457	34	43	142	47	75	4	3.515
022 - Gualdo Cattaneo	6.165	41	71	233	92	117	2	6.251
023 - Gualdo Tadino	15.318	122	190	467	176	245	20	15.472
024 - Gubbio	32.393	261	345	543	230	289	17	32.563
025 - Lisciano Niccone	661	2	9	25	12	12	2	667
026 - Magione	12.968	124	125	497	97	257	22	13.207
027 - Marsciano	16.803	167	185	630	148	267	17	17.148
028 - Massa Martana	3.657	25	47	185	58	75	5	3.745
029 - Monte Castello di Vibio	1.679	14	21	33	13	42	-	1.663
032 - Monte Santa Maria Tiberina	1.247	10	15	36	10	50	-	1.228
030 - Montefalco	5.624	47	65	204	60	124	-	5.686
031 - Monteleone di Spoleto	662	3	6	13	2	21	-	651
033 - Montone	1.606	21	22	68	25	31	4	1.642
034 - Nocera Umbra	6.038	58	66	223	81	123	8	6.130
035 - Norcia	4.950	38	52	135	38	123	-	4.948
036 - Paciano	968	7	10	39	9	30	3	974
037 - Panicale	5.525	45	47	250	55	150	18	5.623
038 - Passignano sul Trasimeno	5.244	54	47	195	56	132	9	5.314
039 - Perugia	153.857	1.614	1.472	6.945	2.025	3.102	110	157.842
040 - Piegaro	3.651	35	42	162	25	127	14	3.679
041 - Pietralunga	2.339	19	30	44	15	29	-	2.343
042 - Poggiodomo	158	1	2	9	-	1	-	165
043 - Preci	799	4	17	36	12	33	-	789
044 - San Giustino	10.550	101	102	351	86	204	13	10.696
045 - Sant'Anatolia di Narco	578	7	4	21	-	17	-	585
046 - Scheggia e Pascelupo	1.486	12	16	51	4	53	1	1.480
047 - Scheggino	457	5	9	18	2	11	-	460

**Tavola 5.1 segue - Movimento anagrafico e popolazione residente al 1° gennaio e 31 dicembre per Comune - Anno 2004**

CODICE DEI COMUNI E COMUNI	Popolazione residente al 1.1.2004	Movimento naturale		Iscritti		Cancellati		Popolazione residente al 31.12.2004
		Nati vivi	Morti	In totale	Dall' estero	In totale	Per l'estero	
048 - Sellano	1.204	11	19	31	11	33	-	1.194
049 - Sigillo	2.496	15	36	58	10	50	-	2.483
050 - Spello	8.510	71	82	277	49	183	1	8.593
051 - Spoleto	38.111	308	458	1.152	524	550	22	38.563
052 - Todi	17.047	123	211	398	171	282	14	17.075
053 - Torgiano	5.588	52	41	254	18	153	2	5.700
054 - Trevi	7.923	73	75	283	77	197	1	8.007
055 - Tuoro sul Trasimeno	3.716	25	28	123	29	111	2	3.725
056 - Umbertide	15.427	149	160	460	176	273	12	15.603
057 - Valfabbrica	3.496	28	36	118	23	64	5	3.542
058 - Vallo di Nera	426	9	3	32	10	18	-	446
059 - Valtopina	1.384	8	8	59	21	44	-	1.399
<b>Totale</b>	<b>622.699</b>	<b>5.767</b>	<b>6.389</b>	<b>22.243</b>	<b>6.581</b>	<b>11.900</b>	<b>507</b>	<b>632.420</b>
055 - PROVINCIA DI TERNI								
001 - Acquasparta	4.790	57	50	178	67	132	10	4.843
002 - Allerona	1.867	14	19	56	17	51	7	1.867
003 - Alviano	1.528	13	18	31	13	15	-	1.539
004 - Amelia	11.553	74	124	263	66	167	12	11.599
005 - Arrone	2.764	27	27	71	14	91	-	2.744
006 - Attigliano	1.733	8	20	65	22	27	-	1.759
033 - Avigliano Umbro	2.451	22	29	90	19	46	1	2.488
007 - Baschi	2.713	15	40	93	23	72	1	2.709
008 - Calvi dell'Umbria	1.856	10	23	55	16	38	-	1.860
009 - Castel Giorgio	2.177	18	39	70	7	39	3	2.187
010 - Castel Viscardo	3.047	21	41	124	29	81	3	3.070
011 - Fabro	2.696	28	42	104	25	41	2	2.745
012 - Ferentillo	1.926	14	25	56	10	44	-	1.927
013 - Ficulle	1.716	12	35	70	36	33	1	1.730
014 - Giove	1.842	11	18	55	13	34	-	1.856
015 - Guardea	1.815	18	27	44	6	28	-	1.822
016 - Lugnano in Teverina	1.610	13	15	30	6	28	-	1.610
017 - Montecastrilli	4.781	48	50	209	45	100	10	4.888
018 - Montecchio	1.749	10	19	55	16	46	1	1.749
019 - Montefranco	1.312	15	11	49	15	36	-	1.329
020 - Montegabbione	1.256	11	18	56	23	35	6	1.270
021 - Monteleone d'Orvieto	1.603	16	18	39	19	42	-	1.598
022 - Narni	20.160	162	228	450	102	332	4	20.212
023 - Orvieto	20.825	152	276	531	189	391	5	20.841
024 - Otricoli	1.851	17	29	81	17	53	4	1.867
025 - Parrano	608	1	16	14	7	18	-	589
026 - Penna in Teverina	1.065	11	15	42	19	33	-	1.070
027 - Polino	273	1	3	12	5	8	-	275
028 - Porano	1.821	25	24	122	4	77	-	1.867
029 - San Gemini	4.584	34	40	99	14	90	2	4.587
030 - San Venanzo	2.323	17	39	83	23	60	2	2.324
031 - Stroncone	4.625	45	50	224	56	146	-	4.698
032 - Terni	108.403	910	1.275	2.714	954	1.753	50	108.999
<b>Totale</b>	<b>225.323</b>	<b>1.850</b>	<b>2.703</b>	<b>6.235</b>	<b>1.897</b>	<b>4.187</b>	<b>124</b>	<b>226.518</b>
041 - PROVINCIA DI PESARO E URBINO								
001 - Acqualagna	4.277	43	46	149	34	119	-	4.304
002 - Apecchio	2.106	10	17	48	28	42	6	2.105
003 - Auditore	1.479	9	14	52	10	37	1	1.489
004 - Barchi	987	6	11	21	4	25	-	978
005 - Belforte all'Isauro	732	12	6	21	3	13	1	746

**Tavola 5.1 segue - Movimento anagrafico e popolazione residente al 1° gennaio e 31 dicembre per Comune - Anno 2004**

CODICE DEI COMUNI E COMUNI	Popolazione residente al 1.1.2004	Movimento naturale		Iscritti		Cancellati		Popolazione residente al 31.12.2004
		Nati vivi	Morti	In totale	Dall' estero	In totale	Per l'estero	
006 - Borgo Pace	676	5	9	16	10	14	1	674
007 - Cagli	9.012	67	127	203	59	153	7	9.002
008 - Cantiano	2.544	16	35	50	12	38	1	2.537
009 - Carpegna	1.661	20	17	65	13	46	4	1.683
010 - Cartoceto	6.830	65	66	402	35	199	1	7.032
011 - Casteldelci	505	3	9	15	2	14	-	500
012 - Colbordolo	5.503	84	31	452	50	345	15	5.663
013 - Fano	60.603	506	556	2.441	418	1.319	52	61.675
014 - Fermignano	7.897	92	48	323	80	199	5	8.065
015 - Fossombrone	9.695	89	105	234	50	243	9	9.670
016 - Fratte Rosa	1.030	5	13	20	5	26	2	1.016
017 - Frontino	339	1	1	16	1	8	-	347
018 - Frontone	1.342	7	12	59	21	45	2	1.351
019 - Gabicce Mare	5.579	46	64	229	56	173	10	5.617
020 - Gradara	3.613	34	29	321	34	98	4	3.841
021 - Isola del Piano	661	7	4	34	9	24	2	674
022 - Lunano	1.328	17	9	37	9	37	5	1.336
023 - Macerata Feltria	2.010	14	20	61	13	35	-	2.030
024 - Maiolo	831	2	11	28	3	43	1	807
025 - Mercatello sul Metauro	1.476	15	19	52	23	35	-	1.489
026 - Mercatino Conca	1.050	5	14	62	12	30	2	1.073
027 - Mombaroccio	1.871	21	28	126	22	83	2	1.907
028 - Mondavio	3.908	31	35	97	19	76	2	3.925
029 - Mondolfo	11.369	102	120	505	86	378	14	11.478
031 - Monte Cerignone	685	4	5	15	5	14	-	685
035 - Monte Grimano Terme	1.180	4	16	52	14	44	9	1.176
038 - Monte Porzio	2.333	28	11	93	20	45	2	2.398
030 - Montecalvo in Foglia	2.510	28	11	133	16	81	-	2.579
032 - Monteciccardo	1.405	19	11	120	17	50	-	1.483
033 - Montecopiolo	1.267	10	9	43	13	35	2	1.276
034 - Montefelcino	2.622	18	33	116	15	66	2	2.657
036 - Montelabbate	5.681	72	31	356	45	202	8	5.876
037 - Montemaggiore al Metauro	2.214	26	23	138	10	52	-	2.303
039 - Novafeltria	6.918	76	78	282	54	204	8	6.994
040 - Orciano di Pesaro	2.255	21	29	44	9	34	-	2.257
041 - Peglio	765	6	4	30	13	41	1	756
042 - Pennabilli	3.148	25	29	80	20	98	6	3.126
043 - Pergola	6.849	44	86	172	53	115	6	6.864
044 - Pesaro	92.104	804	893	1.840	493	1.872	96	91.983
045 - Petriano	2.555	37	19	167	37	81	-	2.659
046 - Piagge	977	8	10	37	15	21	-	991
047 - Piandimeleto	1.990	19	14	57	18	53	7	1.999
048 - Pietrarubbia	716	8	12	35	6	42	1	705
049 - Piobbico	2.079	25	25	51	23	48	8	2.082
050 - Saltara	5.390	69	41	304	37	129	-	5.593
051 - San Costanzo	4.232	33	48	247	32	125	5	4.339
052 - San Giorgio di Pesaro	1.313	12	10	34	7	33	1	1.316
053 - San Leo	2.788	16	30	300	40	119	8	2.955
054 - San Lorenzo in Campo	3.401	25	46	118	39	63	8	3.435
055 - Sant'Agata Feltria	2.354	15	32	63	21	39	-	2.361
056 - Sant'Angelo in Lizzola	7.436	100	51	464	42	332	6	7.617
057 - Sant'Angelo in Vado	3.981	35	49	99	37	102	3	3.964
058 - Sant'Ippolito	1.559	17	9	61	17	40	3	1.588
059 - Sassocorvaro	3.455	30	43	61	21	68	1	3.435
060 - Sassofeltrio	1.282	10	18	66	10	48	1	1.292
061 - Serra Sant'Abbondio	1.168	13	12	32	2	27	2	1.174



**Tavola 5.1 segue - Movimento anagrafico e popolazione residente al 1° gennaio e 31 dicembre per Comune - Anno 2004**

CODICE DEI COMUNI E COMUNI	Popolazione residente al 1.1.2004	Movimento naturale		Iscritti		Cancellati		Popolazione residente al 31.12.2004
		Nati vivi	Morti	In totale	Dall' estero	In totale	Per l'estero	
062 - Serrungarina	2.264	19	24	64	8	62	-	2.261
063 - Talamello	1.115	10	9	61	8	38	1	1.139
064 - Tavoleto	825	14	9	48	16	28	-	850
065 - Tavullia	5.409	64	32	588	45	207	7	5.822
066 - Urbania	6.766	65	58	205	83	174	6	6.804
067 - Urbino	15.489	120	166	539	166	541	13	15.441
<b>Totale</b>	<b>361.394</b>	<b>3.283</b>	<b>3.512</b>	<b>13.354</b>	<b>2.648</b>	<b>9.270</b>	<b>370</b>	<b>365.249</b>
042 - PROVINCIA DI ANCONA								
001 - Agugliano	4.267	50	24	148	11	93	2	4.348
002 - Ancona	101.545	879	1.082	2.674	981	2.219	70	101.797
003 - Arcevia	5.351	34	78	136	32	118	4	5.325
004 - Barbara	1.465	18	13	37	13	23	1	1.484
005 - Belvedere Ostrense	2.206	20	25	84	27	32	1	2.253
006 - Camerano	6.601	77	67	187	36	138	6	6.660
007 - Camerata Picena	1.780	20	20	81	5	59	-	1.802
009 - Castel Colonna	996	9	9	33	6	18	-	1.011
008 - Castelbellino	3.854	39	30	212	24	145	6	3.930
010 - Castelfidardo	17.600	212	142	650	95	373	10	17.947
011 - Castelleone di Suasa	1.704	21	15	35	4	33	7	1.712
012 - Castelplanio	3.250	31	31	169	19	116	5	3.303
013 - Cerreto d'Esi	3.470	44	19	177	22	122	7	3.550
014 - Chiaravalle	14.264	108	152	529	68	352	9	14.397
015 - Corinaldo	5.198	36	67	98	16	68	1	5.197
016 - Cupramontana	4.840	52	67	133	37	99	4	4.859
017 - Fabriano	30.543	272	304	841	239	676	20	30.676
018 - Falconara Marittima	28.354	221	255	808	192	766	38	28.362
019 - Filottrano	9.344	75	87	217	50	100	9	9.449
020 - Genga	1.998	16	30	127	7	80	1	2.031
021 - Jesi	39.540	363	540	1.371	371	1.049	63	39.685
022 - Loreto	11.520	94	139	429	61	227	4	11.677
023 - Maiolati Spontini	5.865	53	69	235	37	154	10	5.930
024 - Mergo	1.029	11	13	55	17	19	1	1.063
025 - Monsano	2.819	43	10	86	9	57	-	2.881
029 - Monte Roberto	2.591	16	24	160	13	106	-	2.637
030 - Monte San Vito	5.803	69	56	272	20	129	3	5.959
026 - Montecarotto	2.176	17	26	52	12	56	7	2.163
027 - Montemarciano	9.482	86	71	389	61	320	2	9.566
028 - Monterado	1.688	14	12	164	25	51	4	1.803
031 - Morro d'Alba	1.853	20	27	83	14	61	2	1.868
032 - Numana	3.439	37	37	388	57	224	-	3.603
033 - Offagna	1.786	18	27	57	2	33	2	1.801
034 - Osimo	29.780	277	295	978	244	501	27	30.239
035 - Ostra	6.177	54	69	180	53	125	1	6.217
036 - Ostra Vetere	3.572	28	59	62	15	67	-	3.536
037 - Poggio San Marcello	763	5	12	25	8	18	2	763
038 - Polverigi	3.175	36	28	190	8	69	3	3.304
039 - Ripe	3.778	51	40	194	33	114	-	3.869
040 - Rosora	1.789	16	14	89	14	64	1	1.816
041 - San Marcello	1.937	18	25	83	6	31	-	1.982
042 - San Paolo di Jesi	860	5	9	35	13	24	-	867
043 - Santa Maria Nuova	4.058	47	40	107	34	85	4	4.087
044 - Sassoferrato	7.699	77	99	249	60	197	8	7.729
045 - Senigallia	43.597	380	467	1.256	387	867	33	43.899
046 - Serra de' Conti	3.564	29	41	112	31	90	2	3.574
047 - Serra San Quirico	3.003	29	38	167	43	133	1	3.028

**Tavola 5.1 segue - Movimento anagrafico e popolazione residente al 1° gennaio e 31 dicembre per Comune - Anno 2004**

CODICE DEI COMUNI E COMUNI	Popolazione residente al 1.1.2004	Movimento naturale		Iscritti		Cancellati		Popolazione residente al 31.12.2004
		Nati vivi	Morti	In totale	Dall' estero	In totale	Per l'estero	
048 - Sirolo	3.376	28	42	111	9	71	1	3.402
049 - Staffolo	2.262	20	29	116	49	65	2	2.304
<b>Totale</b>	<b>457.611</b>	<b>4.175</b>	<b>4.875</b>	<b>15.071</b>	<b>3.590</b>	<b>10.637</b>	<b>384</b>	<b>461.345</b>
043 - PROVINCIA DI MACERATA								
001 - Acquacarina	127	1	2	2	-	-	-	128
002 - Apiro	2.438	15	32	54	18	45	3	2.430
003 - Appignano	4.005	39	35	95	38	61	3	4.043
004 - Belforte del Chienti	1.671	15	19	44	9	51	-	1.660
005 - Bolognola	152	1	2	7	-	6	-	152
006 - Caldarola	1.772	14	19	72	27	50	3	1.789
007 - Camerino	7.022	56	94	222	49	141	5	7.065
008 - Camporotondo di Fiastrone	606	11	7	15	4	19	1	606
009 - Castelraimondo	4.768	38	61	179	41	191	11	4.733
010 - Castelsantangelo sul Nera	358	1	10	20	3	12	-	357
011 - Cessapalombo	565	3	9	25	15	16	-	568
012 - Cingoli	10.410	96	106	315	96	161	5	10.554
013 - Civitanova Marche	38.899	379	369	1.552	352	916	38	39.545
014 - Colmurano	1.237	8	16	52	20	26	-	1.255
015 - Corridonia	14.142	130	123	474	163	306	31	14.317
016 - Esanatoglia	2.139	16	36	82	13	39	-	2.162
017 - Fiastra	600	3	10	15	4	6	1	602
018 - Fiordimonte	240	2	1	5	-	12	-	234
019 - Fiuminata	1.622	21	18	91	24	56	2	1.660
020 - Gagliole	653	7	14	39	8	53	2	632
021 - Gualdo	922	5	10	21	16	14	-	924
022 - Loro Piceno	2.519	22	26	33	15	47	5	2.501
023 - Macerata	41.831	339	455	1.604	450	958	65	42.361
024 - Matelica	10.264	88	106	267	78	213	10	10.300
025 - Mogliano	4.886	43	55	128	63	83	17	4.919
027 - Monte Cavallo	163	2	2	6	2	9	-	160
031 - Monte San Giusto	7.509	75	69	242	89	178	15	7.579
032 - Monte San Martino	820	7	9	17	8	14	-	821
026 - Montecassiano	6.802	54	73	197	39	150	1	6.830
028 - Montecosaro	5.306	54	64	252	50	113	5	5.435
029 - Montefano	3.328	31	31	112	27	75	5	3.365
030 - Montelupone	3.280	34	27	133	36	85	4	3.335
033 - Morrovalle	9.420	86	84	294	69	182	18	9.534
034 - Muccia	919	5	9	44	11	34	1	925
035 - Penna San Giovanni	1.245	6	22	38	16	28	1	1.239
036 - Petriolo	2.058	12	20	68	25	55	11	2.063
038 - Pieve Torina	1.394	12	20	56	11	47	-	1.395
037 - Pievebovigliana	886	4	12	36	14	29	-	885
039 - Pioraco	1.235	15	14	55	21	39	-	1.252
040 - Poggio San Vicino	304	5	4	6	4	12	-	299
041 - Pollenza	5.991	54	44	205	25	120	-	6.086
042 - Porto Recanati	10.966	111	92	723	233	478	21	11.230
043 - Potenza Picena	15.031	150	139	474	134	299	15	15.217
044 - Recanati	20.653	183	185	491	164	325	8	20.817
045 - Ripe San Ginesio	785	10	11	48	9	15	2	817
046 - San Ginesio	3.834	26	59	163	46	92	8	3.872
047 - San Severino Marche	13.213	97	184	321	114	206	28	13.241
048 - Sant'Angelo in Pontano	1.509	10	24	60	14	39	1	1.516
049 - Sarnano	3.417	20	55	73	26	66	1	3.389
050 - Sefro	469	3	5	16	5	30	-	453
051 - Serrapetrona	943	11	16	66	18	40	-	964

**Tavola 5.1 segue - Movimento anagrafico e popolazione residente al 1° gennaio e 31 dicembre per Comune - Anno 2004**

CODICE DEI COMUNI E COMUNI	Popolazione residente al 1.1.2004	Movimento naturale		Iscritti		Cancellati		Popolazione residente al 31.12.2004
		Nati vivi	Morti	In totale	Dall' estero	In totale	Per l'estero	
052 - Serravalle di Chienti	1.138	10	19	53	17	20	1	1.162
053 - Tolentino	19.034	174	188	1.062	159	310	17	19.772
054 - Treia	9.567	80	99	240	94	182	16	9.606
055 - Urbisaglia	2.808	22	31	82	19	61	5	2.820
056 - Ussita	433	5	9	20	5	15	-	434
057 - Visso	1.185	11	10	60	14	31	5	1.215
<b>Totale</b>	<b>309.493</b>	<b>2.732</b>	<b>3.265</b>	<b>11.126</b>	<b>3.024</b>	<b>6.861</b>	<b>391</b>	<b>313.225</b>
044 - PROVINCIA DI ASCOLI PICENO								
001 - Acquasanta Terme	3.292	27	37	58	12	38	-	3.302
002 - Acquaviva Picena	3.526	44	33	98	14	68	-	3.567
003 - Altidona	2.551	34	22	154	21	88	1	2.629
004 - Amandola	3.936	28	43	94	40	67	2	3.948
005 - Appignano del Tronto	2.013	18	17	64	21	61	-	2.017
006 - Arquata del Tronto	1.435	7	15	19	2	20	1	1.426
007 - Ascoli Piceno	51.651	350	529	1.238	325	881	26	51.829
008 - Belmonte Piceno	657	1	7	10	2	21	1	640
009 - Campofilone	1.833	16	18	59	18	33	8	1.857
010 - Carassai	1.271	7	10	29	14	34	-	1.263
011 - Castel di Lama	7.484	86	56	235	46	181	17	7.568
012 - Castignano	3.041	37	34	37	13	42	2	3.039
013 - Castorano	2.128	20	21	83	21	53	1	2.157
014 - Colli del Tronto	3.241	35	29	97	25	54	3	3.290
015 - Comunanza	3.155	21	38	91	31	53	-	3.176
016 - Cossignano	1.035	10	15	13	-	14	-	1.029
017 - Cupra Marittima	5.125	52	52	121	34	112	5	5.134
018 - Falerone	3.288	26	45	141	36	77	1	3.333
019 - Fermo	36.655	354	376	1.190	338	762	40	37.061
020 - Folignano	9.131	107	55	343	34	312	-	9.214
021 - Force	1.563	13	15	38	13	34	1	1.565
022 - Francavilla d'Ete	960	10	11	45	18	27	-	977
023 - Grottammare	14.596	134	125	455	78	328	8	14.732
024 - Grottazzolina	3.219	27	37	117	28	80	-	3.246
025 - Lapedona	1.150	13	9	25	9	22	-	1.157
026 - Magliano di Tenna	1.248	16	14	91	11	29	-	1.312
027 - Maltignano	2.429	18	21	106	13	62	-	2.470
028 - Massa Fermana	982	7	12	46	10	53	1	970
029 - Massignano	1.576	19	13	59	5	20	1	1.621
030 - Monsampietro Morico	744	2	11	16	6	19	-	732
031 - Monsampolo del Tronto	4.140	46	45	163	36	104	3	4.200
032 - Montalto delle Marche	2.330	16	27	43	14	36	-	2.326
033 - Montappone	1.790	8	21	57	17	54	6	1.780
039 - Monte Giberto	879	9	12	20	8	31	-	865
046 - Monte Rinaldo	409	2	3	14	5	6	-	416
048 - Monte San Pietrangeli	2.614	20	19	41	12	47	-	2.609
049 - Monte Urano	7.936	74	77	203	55	140	3	7.996
050 - Monte Vidon Combatte	513	1	2	12	2	12	-	512
051 - Monte Vidon Corrado	808	2	8	19	7	12	-	809
034 - Montedinove	558	4	10	21	6	7	1	566
035 - Montefalcone Appennino	530	2	7	26	10	26	-	525
036 - Montefiore dell'Aso	2.226	15	27	62	23	47	2	2.229
037 - Montefortino	1.312	7	23	35	11	19	-	1.312
038 - Montegallo	596	3	9	31	6	18	-	603
040 - Montegiorgio	6.692	41	72	161	37	174	1	6.648
041 - Montegrano	12.846	119	110	272	80	193	8	12.934
042 - Monteleone di Fermo	447	4	6	11	-	7	-	449

**Tavola 5.1 segue - Movimento anagrafico e popolazione residente al 1° gennaio e 31 dicembre per Comune - Anno 2004**

CODICE DEI COMUNI E COMUNI	Popolazione residente al 1.1.2004	Movimento naturale		Iscritti		Cancellati		Popolazione residente al 31.12.2004
		Nati vivi	Morti	In totale	Dall' estero	In totale	Per l'estero	
043 - Montelparo	928	4	5	18	10	16	-	929
044 - Montemonaco	660	3	7	24	9	20	-	660
045 - Monteprandone	10.623	101	71	296	45	216	4	10.733
047 - Monterubbiano	2.419	14	31	75	16	49	-	2.428
052 - Montottone	1.052	9	9	37	7	27	-	1.062
053 - Moresco	617	2	2	40	8	30	1	627
054 - Offida	5.379	33	65	121	44	107	2	5.361
055 - Ortezzano	820	9	8	25	9	12	-	834
056 - Palmiano	217	2	3	6	1	2	-	220
057 - Pedaso	2.040	15	15	106	22	53	5	2.093
058 - Petritoli	2.527	18	30	51	19	57	-	2.509
059 - Ponzano di Fermo	1.619	16	16	42	6	38	1	1.623
060 - Porto San Giorgio	16.174	105	185	461	98	418	12	16.137
061 - Porto Sant'Elpidio	23.598	218	204	804	226	541	30	23.875
062 - Rapagnano	1.932	20	19	58	8	25	-	1.966
063 - Ripatransone	4.360	27	57	96	17	91	5	4.335
064 - Roccafluvione	2.196	13	24	44	11	45	2	2.184
065 - Rotella	998	2	11	19	2	14	-	994
066 - San Benedetto del Tronto	46.057	389	426	1.176	271	773	32	46.423
068 - Sant'Elpidio a Mare	15.740	167	155	612	137	428	8	15.936
067 - Santa Vittoria in Matenano	1.510	9	15	26	8	34	-	1.496
069 - Servigiano	2.355	15	21	57	13	57	-	2.349
070 - Smerillo	414	3	7	12	3	8	-	414
071 - Spinetoli	6.135	74	43	321	55	136	11	6.351
072 - Torre San Patrizio	2.139	10	17	38	13	37	1	2.133
073 - Venarotta	2.279	16	27	43	9	62	-	2.249
<b>Totale</b>	<b>376.329</b>	<b>3.206</b>	<b>3.671</b>	<b>10.971</b>	<b>2.634</b>	<b>7.874</b>	<b>257</b>	<b>378.961</b>
056 - PROVINCIA DI VITERBO								
001 - Acquapendente	5.768	39	77	118	19	77	-	5.771
002 - Arlena di Castro	863	9	9	46	9	38	-	871
003 - Bagnoregio	3.691	35	45	107	30	51	-	3.737
004 - Barbarano Romano	983	8	12	43	10	23	-	999
006 - Bassano in Teverina	1.200	12	19	50	9	34	-	1.209
005 - Bassano Romano	4.448	24	64	178	23	121	-	4.465
007 - Blera	3.174	30	29	61	13	37	-	3.199
008 - Bolsena	4.143	33	54	108	23	69	1	4.161
009 - Bomarzo	1.645	11	26	65	6	38	-	1.657
010 - Calcata	887	5	9	41	10	29	-	895
011 - Canepina	3.105	19	29	51	13	42	-	3.104
012 - Canino	5.097	28	51	130	32	98	2	5.106
013 - Capodimonte	1.705	12	22	94	10	44	2	1.745
014 - Capranica	5.749	52	53	247	60	124	-	5.871
015 - Caprarola	5.263	30	55	228	46	78	6	5.388
016 - Carbognano	1.962	24	30	95	20	59	1	1.992
017 - Castel Sant'Elia	2.267	21	24	137	18	99	4	2.302
018 - Castiglione in Teverina	2.297	22	24	61	21	50	-	2.306
019 - Celleno	1.350	3	23	41	3	60	-	1.311
020 - Cellere	1.249	8	16	40	5	32	-	1.249
021 - Civita Castellana	15.931	150	160	530	201	379	2	16.072
022 - Civitella d'Agliano	1.687	16	39	54	12	39	2	1.679
023 - Corchiano	3.477	35	30	149	48	89	-	3.542
024 - Fabrica di Roma	7.005	75	56	425	76	231	-	7.218
025 - Faleria	1.793	19	17	430	31	89	5	2.136
026 - Farnese	1.712	9	24	58	13	28	-	1.727
027 - Gallese	2.851	17	30	67	26	40	-	2.865

**Tavola 5.1 segue - Movimento anagrafico e popolazione residente al 1° gennaio e 31 dicembre per Comune - Anno 2004**

CODICE DEI COMUNI E COMUNI	Popolazione residente al 1.1.2004	Movimento naturale		Iscritti		Cancellati		Popolazione residente al 31.12.2004
		Nati vivi	Morti	In totale	Dall' estero	In totale	Per l'estero	
028 - Gradoli	1.495	10	11	38	9	36	2	1.496
029 - Graffignano	2.279	8	30	66	14	50	-	2.273
030 - Grotte di Castro	2.917	12	35	54	12	33	1	2.915
031 - Ischia di Castro	2.442	19	32	72	13	34	2	2.467
032 - Latera	988	11	18	39	2	26	-	994
033 - Lubriano	943	5	10	23	5	27	-	934
034 - Marta	3.477	21	30	91	17	56	-	3.503
035 - Montalto di Castro	7.928	74	69	284	72	156	2	8.061
037 - Monte Romano	1.934	13	25	40	12	24	1	1.938
036 - Montefiascone	12.823	93	170	523	45	167	1	13.102
038 - Monterosi	2.585	35	21	260	35	79	5	2.780
039 - Nepi	8.204	96	69	456	85	249	19	8.438
040 - Onano	1.110	7	16	23	8	28	-	1.096
041 - Oriolo Romano	3.159	29	37	221	22	96	4	3.276
042 - Orte	8.099	58	92	229	69	57	-	8.237
043 - Piansano	2.237	10	30	46	6	31	1	2.232
044 - Proceno	628	3	5	15	7	11	-	630
045 - Ronciglione	8.095	50	81	228	53	115	-	8.177
047 - San Lorenzo Nuovo	2.115	19	18	62	18	34	2	2.144
048 - Soriano nel Cimino	8.354	73	91	211	54	127	2	8.420
049 - Sutri	5.482	44	59	339	66	168	5	5.638
050 - Tarquinia	15.818	124	153	433	72	312	27	15.910
051 - Tessennano	399	4	3	15	3	16	4	399
052 - Tuscania	7.763	73	85	245	46	139	3	7.857
053 - Valentano	2.992	17	37	83	12	80	-	2.975
054 - Vallerano	2.546	20	30	63	29	31	-	2.568
055 - Vasanello	3.988	33	39	83	27	66	5	3.999
056 - Vejano	2.176	18	26	112	9	50	-	2.230
057 - Vetralla	12.266	99	113	443	128	236	-	12.459
058 - Vignanello	4.702	34	59	89	33	67	4	4.699
046 - Villa San Giovanni in Tuscia	1.157	8	15	54	12	25	-	1.179
059 - Viterbo	59.860	433	539	1.773	432	990	33	60.537
060 - Vitorchiano	3.439	35	24	332	11	92	2	3.690
<b>Totale</b>	<b>295.702</b>	<b>2.334</b>	<b>3.099</b>	<b>10.699</b>	<b>2.225</b>	<b>5.806</b>	<b>150</b>	<b>299.830</b>
057 - PROVINCIA DI RIETI								
001 - Accumoli	726	2	14	20	6	24	-	710
002 - Amatrice	2.800	14	50	90	16	73	1	2.781
003 - Antrodoto	2.833	20	29	63	17	67	1	2.820
004 - Ascrea	265	-	3	19	3	17	-	264
005 - Belmonte in Sabina	624	5	7	31	-	8	-	645
006 - Borbona	704	3	15	22	6	20	2	694
008 - Borgo Velino	942	5	11	30	3	17	-	949
007 - Borgorose	4.549	30	55	88	25	71	-	4.541
009 - Cantalice	2.829	19	38	57	4	59	-	2.808
010 - Cantalupo in Sabina	1.654	15	16	77	14	39	-	1.691
011 - Casaprota	693	6	11	36	11	25	-	699
012 - Casperia	1.148	9	18	54	7	29	-	1.164
013 - Castel di Tora	301	3	6	16	2	11	-	303
015 - Castel Sant'Angelo	1.256	10	22	50	3	45	-	1.249
014 - Castelnuovo di Farfa	941	6	12	49	6	34	-	950
016 - Cittaducale	6.674	62	45	268	24	160	3	6.799
017 - Cittareale	456	3	8	23	3	14	1	460
018 - Collalto Sabino	500	-	4	21	2	29	-	488
019 - Colle di Tora	371	5	4	6	1	5	-	373
020 - Collegiove	165	1	3	29	-	13	2	179

**Tavola 5.1 segue - Movimento anagrafico e popolazione residente al 1° gennaio e 31 dicembre per Comune - Anno 2004**

CODICE DEI COMUNI E COMUNI	Popolazione residente al 1.1.2004	Movimento naturale		Iscritti		Cancellati		Popolazione residente al 31.12.2004
		Nati vivi	Morti	In totale	Dall' estero	In totale	Per l'estero	
021 - Collecchio	1.500	9	14	73	7	28	-	1.540
022 - Colli sul Velino	513	5	11	14	2	27	-	494
023 - Concerviano	368	1	6	20	-	11	-	372
024 - Configni	719	5	5	24	-	7	-	736
025 - Contigliano	3.397	26	46	140	22	85	-	3.432
026 - Cottanello	555	4	10	27	10	18	-	558
027 - Fara in Sabina	11.466	119	100	476	124	224	5	11.737
028 - Fiamignano	1.584	9	33	57	5	38	2	1.579
029 - Forano	2.576	30	37	198	40	70	3	2.697
030 - Frasso Sabino	633	9	8	34	5	23	-	645
031 - Greccio	1.473	7	21	59	11	30	2	1.488
032 - Labro	366	3	5	21	4	11	-	374
033 - Leonessa	2.668	27	41	74	18	70	4	2.658
034 - Longone Sabino	685	2	7	37	6	22	-	695
035 - Magliano Sabina	3.777	23	42	135	27	64	1	3.829
036 - Marcatelli	121	1	4	14	1	6	-	126
037 - Micigliano	142	2	2	5	-	1	-	146
038 - Mompeo	546	3	10	31	3	17	-	553
039 - Montasola	378	2	5	13	1	9	-	379
043 - Monte San Giovanni in Sabina	748	1	10	34	3	17	-	756
040 - Montebuono	938	8	13	45	17	34	-	944
041 - Monteleone Sabino	1.244	16	17	32	6	23	-	1.252
042 - Montenero Sabino	328	3	7	7	1	12	-	319
044 - Montopoli di Sabina	3.787	29	35	155	33	107	5	3.829
045 - Morro Reatino	374	2	8	17	1	27	-	358
046 - Nespole	231	2	4	18	-	7	-	240
047 - Orvinio	441	3	10	37	1	19	-	452
048 - Paganico Sabino	194	1	2	13	4	10	-	196
049 - Pescorocchiano	2.475	17	41	64	10	68	-	2.447
050 - Petrella Salto	1.339	10	19	52	7	50	3	1.332
051 - Poggio Bustone	2.155	19	20	36	13	28	-	2.162
052 - Poggio Catino	1.265	15	21	56	11	27	1	1.288
053 - Poggio Mirteto	5.362	48	53	247	68	164	3	5.440
054 - Poggio Moiano	2.595	24	28	103	34	91	-	2.603
055 - Poggio Nativo	2.089	19	14	113	28	57	-	2.150
056 - Poggio San Lorenzo	529	2	3	33	3	23	-	538
057 - Posta	816	7	9	32	7	27	-	819
058 - Pozzaglia Sabina	401	2	8	16	-	18	-	393
059 - Rieti	46.515	363	438	1.124	181	730	30	46.834
060 - Rivodutri	1.266	13	11	43	5	17	-	1.294
062 - Rocca Sinibalda	810	5	15	43	4	28	-	815
061 - Roccantica	618	4	4	30	-	23	-	625
063 - Salisano	560	2	12	19	1	26	-	543
064 - Scandriglia	2.604	11	24	166	17	95	-	2.662
065 - Selci	1.025	13	9	25	4	16	-	1.038
066 - Stimigliano	1.769	16	17	119	36	59	7	1.828
067 - Tarano	1.265	12	13	62	8	30	-	1.296
068 - Toffia	933	8	6	43	7	30	1	948
070 - Torri in Sabina	1.194	6	20	41	5	21	-	1.200
069 - Torricella in Sabina	1.255	6	21	67	11	25	-	1.282
071 - Turania	258	1	4	12	1	7	-	260
072 - Vacone	250	2	4	22	2	6	-	264
073 - Varco Sabino	251	-	7	9	-	7	-	246
<b>Totale</b>	<b>151.782</b>	<b>1.195</b>	<b>1.705</b>	<b>5.436</b>	<b>968</b>	<b>3.450</b>	<b>77</b>	<b>153.258</b>

**Tavola 5.1 segue - Movimento anagrafico e popolazione residente al 1° gennaio e 31 dicembre per Comune - Anno 2004**

CODICE DEI COMUNI E COMUNI	Popolazione residente al 1.1.2004	Movimento naturale		Iscritti		Cancellati		Popolazione residente al 31.12.2004
		Nati vivi	Morti	In totale	Dall' estero	In totale	Per l'estero	
058 - PROVINCIA DI ROMA								
001 - Affile	1.635	8	15	29	8	26	-	1.631
002 - Agosta	1.639	12	16	44	6	30	-	1.649
003 - Albano Laziale	34.806	416	248	2.121	323	1.073	25	36.022
004 - Allumiere	4.179	35	41	82	16	69	-	4.186
005 - Anguillara Sabazia	15.848	180	99	868	197	524	16	16.273
006 - Anticoli Corrado	919	13	15	41	9	26	-	932
007 - Anzio	39.508	542	324	7.696	180	1.348	38	46.074
008 - Arcinazzo Romano	1.405	7	19	50	1	27	-	1.416
117 - Ardea	30.472	476	239	3.267	506	781	11	33.195
009 - Ariccia	17.885	187	155	856	190	778	43	17.995
010 - Arsoli	1.545	16	24	55	21	34	4	1.558
011 - Artena	12.205	134	91	346	71	175	5	12.419
012 - Bellegra	3.013	21	24	65	16	50	-	3.025
013 - Bracciano	14.983	147	120	992	188	493	16	15.509
014 - Camerata Nuova	481	7	5	13	3	13	-	483
015 - Campagnano di Roma	9.387	114	80	571	209	353	6	9.639
016 - Canale Monterano	3.406	33	40	188	15	117	1	3.470
017 - Canterano	361	4	2	6	-	6	-	363
018 - Capena	6.404	84	63	545	148	264	8	6.706
019 - Capranica Prenestina	325	3	2	25	-	23	-	328
020 - Carpineto Romano	4.874	28	77	48	12	64	5	4.809
021 - Casape	788	4	8	56	22	59	-	781
022 - Castel Gandolfo	8.539	97	74	369	72	339	11	8.592
023 - Castel Madama	6.695	64	52	497	53	171	2	7.033
025 - Castel San Pietro Romano	761	2	5	42	3	24	-	776
024 - Castelnuovo di Porto	7.661	83	67	567	121	393	8	7.851
026 - Cave	9.860	92	88	357	111	255	3	9.966
027 - Cerreto Laziale	1.060	5	8	37	10	17	-	1.077
028 - Cervara di Roma	460	-	5	21	7	11	-	465
029 - Cerveteri	31.261	334	200	1.976	291	1.305	24	32.066
118 - Ciampino	37.031	374	253	1.528	218	1.151	27	37.529
030 - Ciciliano	1.206	14	7	64	21	20	-	1.257
031 - Cineto Romano	639	7	8	39	9	7	-	670
032 - Civitavecchia	50.333	465	455	1.189	288	641	48	50.891
033 - Civitella San Paolo	1.525	12	21	100	27	59	3	1.557
034 - Colleferro	20.644	198	181	1.350	167	475	36	21.536
035 - Colonna	3.464	46	29	168	61	96	-	3.553
036 - Fiano Romano	9.028	140	67	795	116	240	5	9.656
037 - Filacciano	496	5	7	37	11	16	-	515
120 - Fiumicino	52.998	624	387	4.680	787	1.313	71	56.602
122 - Fonte Nuova	23.772	424	217	1.613	554	933	10	24.659
038 - Formello	10.265	119	58	881	244	336	12	10.871
039 - Frascati	19.882	190	168	642	132	397	47	20.149
040 - Galliciano nel Lazio	4.952	68	24	337	121	154	-	5.179
041 - Gavignano	1.799	24	13	87	11	27	-	1.870
042 - Genazzano	5.470	46	54	187	49	112	1	5.537
043 - Genzano di Roma	22.334	198	217	824	195	575	2	22.564
044 - Gerano	1.201	9	16	32	4	29	-	1.197
045 - Gorga	752	8	12	60	12	29	-	779
046 - Grottaferrata	19.004	187	162	1.149	194	572	38	19.606
047 - Guidonia Montecelio	71.354	866	497	3.788	868	2.438	27	73.073
048 - Jenne	476	2	12	7	1	13	-	460
049 - Labico	4.271	61	28	379	42	160	2	4.523
116 - Ladispoli	32.987	371	176	2.452	872	1.152	42	34.482
050 - Lanuvio	10.540	111	70	688	135	336	9	10.933
115 - Lariano	10.846	106	91	409	104	210	9	11.060

**Tavola 5.1 segue - Movimento anagrafico e popolazione residente al 1° gennaio e 31 dicembre per Comune - Anno 2004**

CODICE DEI COMUNI E COMUNI	Popolazione residente al 1.1.2004	Movimento naturale		Iscritti		Cancellati		Popolazione residente al 31.12.2004
		Nati vivi	Morti	In totale	Dall' estero	In totale	Per l'estero	
051 - Licenza	949	13	13	24	7	48	-	925
052 - Magliano Romano	1.308	5	15	71	-	48	-	1.321
053 - Mandela	791	8	8	54	10	19	-	826
054 - Manziana	6.092	52	64	361	56	293	6	6.148
055 - Marano Equo	795	10	14	17	5	13	-	795
056 - Marcellina	5.698	50	57	363	164	141	5	5.913
057 - Marino	36.708	377	292	1.608	336	1.378	70	37.023
058 - Mazzano Romano	2.584	24	23	103	29	67	1	2.621
059 - Mentana	17.969	234	143	987	207	683	15	18.364
060 - Monte Compatri	8.785	108	67	586	152	441	5	8.971
064 - Monte Porzio Catone	8.372	77	67	407	71	243	-	8.546
061 - Monteflavio	1.393	13	15	25	7	16	3	1.400
062 - Montelanico	1.961	19	27	80	16	76	4	1.957
063 - Montelibretti	4.871	63	62	142	28	108	2	4.906
065 - Monterotondo	35.379	418	259	1.585	448	1.029	30	36.094
066 - Montorio Romano	1.891	10	20	65	10	43	-	1.903
067 - Moricone	2.434	24	24	109	29	45	7	2.498
068 - Morlupo	7.117	64	53	383	112	281	10	7.230
069 - Nazzano	1.248	10	8	69	11	40	-	1.279
070 - Nemi	1.892	18	17	127	35	97	1	1.923
071 - Nerola	1.448	15	16	107	29	51	-	1.503
072 - Nettuno	39.434	447	320	2.148	466	1.058	152	40.651
073 - Olevano Romano	6.475	58	73	152	33	94	1	6.518
074 - Palestrina	17.783	167	160	632	181	410	2	18.012
075 - Palombara Sabina	10.971	117	102	490	119	290	15	11.186
076 - Percile	218	4	3	4	-	5	-	218
077 - Pisoniano	728	6	12	53	19	34	-	741
078 - Poli	2.211	20	16	129	36	53	-	2.291
079 - Pomezia	45.403	586	307	2.975	838	1.855	20	46.802
080 - Ponzano Romano	1.084	7	20	49	11	59	-	1.061
081 - Riano	6.918	35	48	471	97	191	2	7.185
082 - Rignano Flaminio	7.422	80	68	565	132	285	15	7.714
083 - Riofreddo	762	5	8	15	7	17	-	757
084 - Rocca Canterano	239	-	5	2	-	6	-	230
085 - Rocca di Cave	377	2	2	19	2	10	-	386
086 - Rocca di Papa	13.665	137	104	632	160	416	16	13.914
088 - Rocca Priora	10.764	110	79	608	132	652	8	10.751
089 - Rocca Santo Stefano	987	6	12	23	8	21	-	983
087 - Roccagiovine	294	3	4	13	1	5	-	301
090 - Roiate	788	3	7	15	-	18	-	781
091 - Roma	2.542.003	25.943	25.908	59.111	29.031	47.276	2.223	2.553.873
092 - Roviano	1.384	6	16	34	4	29	-	1.379
093 - Sacrofano	6.239	74	38	387	173	216	-	6.446
094 - Sambuci	882	9	7	12	9	14	-	882
119 - San Cesareo	10.545	119	73	1.051	195	339	5	11.303
095 - San Gregorio da Sassola	1.449	8	10	47	-	28	-	1.466
096 - San Polo dei Cavalieri	2.414	22	11	160	33	142	2	2.443
100 - San Vito Romano	3.282	29	39	108	35	68	1	3.312
098 - Sant'Angelo Romano	3.345	50	30	272	90	147	-	3.490
099 - Sant'Oreste	3.591	36	36	121	44	106	-	3.606
097 - Santa Marinella	16.376	163	141	829	171	916	26	16.311
101 - Saracinesco	172	-	-	5	-	8	-	169
102 - Segni	9.035	59	99	269	82	135	4	9.129
103 - Subiaco	9.179	85	89	206	72	126	2	9.255
104 - Tivoli	49.768	505	462	3.293	718	2.250	24	50.854
105 - Tolfa	5.064	56	62	118	36	115	1	5.061



**Tavola 5.1 segue - Movimento anagrafico e popolazione residente al 1° gennaio e 31 dicembre per Comune - Anno 2004**

CODICE DEI COMUNI E COMUNI	Popolazione residente al 1.1.2004	Movimento naturale		Iscritti		Cancellati		Popolazione residente al 31.12.2004
		Nati vivi	Morti	In totale	Dall' estero	In totale	Per l'estero	
106 - Torrita Tiberina	983	13	10	55	8	31	1	1.010
107 - Trevignano Romano	4.923	53	40	360	118	218	8	5.078
108 - Vallepietra	367	4	5	9	3	8	-	367
109 - Vallinfreda	286	3	2	9	4	11	-	285
110 - Valmontone	12.833	163	112	800	134	231	10	13.453
111 - Velletri	50.036	501	494	2.105	498	1.824	5	50.324
112 - Vicovaro	3.935	35	34	169	73	58	-	4.047
113 - Vivaro Romano	216	2	10	4	-	8	-	204
114 - Zagarolo	13.866	178	106	1.213	232	531	6	14.620
<b>Totale</b>	<b>3.758.015</b>	<b>39.344</b>	<b>35.884</b>	<b>132.330</b>	<b>43.819</b>	<b>85.813</b>	<b>3.323</b>	<b>3.807.992</b>
059 - PROVINCIA DI LATINA								
001 - Aprilia	60.838	616	388	2.520	521	1.115	31	62.471
002 - Bassiano	1.654	11	16	46	9	31	-	1.664
003 - Campodimele	721	-	17	6	-	7	-	703
004 - Castelforte	4.522	53	48	83	11	126	5	4.484
005 - Cisterna di Latina	32.844	331	220	514	94	434	12	33.035
006 - Cori	10.682	93	113	357	64	217	10	10.802
007 - Fondi	34.493	368	215	670	258	406	36	34.910
008 - Formia	36.257	323	281	1.084	66	695	35	36.688
009 - Gaeta	20.683	180	203	1.318	55	456	25	21.522
010 - Itri	9.007	88	55	290	56	132	11	9.198
011 - Latina	110.025	1.258	816	3.269	1.103	1.790	105	111.946
012 - Lenola	4.156	32	36	49	7	71	4	4.130
013 - Maenza	3.047	29	27	57	10	51	5	3.055
014 - Minturno	18.084	176	165	525	56	332	10	18.288
015 - Monte San Biagio	6.073	44	48	110	18	62	1	6.117
016 - Norma	3.835	35	33	101	12	87	3	3.851
017 - Pontinia	13.278	126	94	358	84	192	10	13.476
018 - Ponza	3.217	32	37	62	10	32	1	3.242
019 - Priverno	13.734	137	123	223	50	227	3	13.744
020 - Prossedi	1.254	8	13	33	5	29	-	1.253
022 - Rocca Massima	1.091	8	14	42	5	31	6	1.096
021 - Roccaporga	4.459	40	50	87	28	65	-	4.471
023 - Roccasecca dei Volsci	1.181	13	11	25	8	22	-	1.186
024 - Sabaudia	17.171	157	121	738	153	482	9	17.463
025 - San Felice Circeo	8.129	66	63	310	70	224	5	8.218
026 - Santi Cosma e Damiano	6.587	63	67	173	28	89	2	6.667
027 - Sermoneta	6.782	45	48	474	35	180	3	7.073
028 - Sezze	22.651	223	208	501	215	332	23	22.835
029 - Sonnino	7.047	57	55	99	24	78	5	7.070
030 - Sperlonga	3.187	16	35	119	17	68	2	3.219
031 - Spigno Saturnia	2.771	22	19	115	6	79	2	2.810
032 - Terracina	41.997	369	387	1.178	380	682	55	42.475
033 - Ventotene	679	1	6	29	7	15	-	688
<b>Totale</b>	<b>512.136</b>	<b>5.020</b>	<b>4.032</b>	<b>15.565</b>	<b>3.465</b>	<b>8.839</b>	<b>419</b>	<b>519.850</b>
060 - PROVINCIA DI FROSINONE								
001 - Acquafondata	290	1	3	6	3	6	-	288
002 - Acuto	1.859	20	23	54	4	32	-	1.878
003 - Alatri	27.657	251	217	662	218	429	8	27.924
004 - Alvito	2.991	26	39	54	11	39	2	2.993
005 - Amaseno	4.293	34	40	57	20	44	1	4.300
006 - Anagni	19.182	187	157	286	86	245	5	19.253
007 - Aquino	5.378	48	51	74	9	148	1	5.301
008 - Arce	6.002	46	76	123	16	119	-	5.976

**Tavola 5.1 segue - Movimento anagrafico e popolazione residente al 1° gennaio e 31 dicembre per Comune - Anno 2004**

CODICE DEI COMUNI E COMUNI	Popolazione residente al 1.1.2004	Movimento naturale		Iscritti		Cancellati		Popolazione residente al 31.12.2004
		Nati vivi	Morti	In totale	Dall' estero	In totale	Per l'estero	
009 - Arnara	2.422	17	24	36	6	42	-	2.409
010 - Arpino	7.681	55	60	114	21	54	-	7.736
011 - Atina	4.533	39	41	76	17	121	17	4.486
012 - Ausonia	2.551	23	32	51	4	47	-	2.546
013 - Belmonte Castello	781	7	14	21	7	15	3	780
014 - Boville Ernica	8.945	72	84	95	52	102	1	8.926
015 - Broccostella	2.685	34	18	48	4	45	-	2.704
016 - Campoli Appennino	1.792	18	15	39	2	31	-	1.803
017 - Casalattico	654	5	7	16	13	23	20	645
018 - Casalvieri	3.183	21	35	30	6	22	-	3.177
019 - Cassino	32.714	302	255	699	89	868	45	32.592
020 - Castelliri	3.525	34	23	70	14	67	2	3.539
021 - Castelnuovo Parano	884	8	7	8	1	10	-	883
023 - Castro dei Volsci	5.032	50	63	32	9	46	1	5.005
022 - Castrocielo	3.802	29	44	133	8	89	8	3.831
024 - Ceccano	22.431	186	211	281	59	218	9	22.469
025 - Ceprano	8.284	71	69	178	32	152	10	8.312
026 - Cervaro	7.097	62	95	198	9	141	-	7.121
027 - Colfelice	1.835	12	22	50	2	35	-	1.840
029 - Colle San Magno	815	6	13	19	2	9	-	818
028 - Collepardo	919	5	15	31	-	13	-	927
030 - Coreno Ausonio	1.723	11	16	26	3	21	-	1.723
031 - Esperia	4.103	26	48	42	15	30	-	4.093
032 - Falvaterra	609	1	7	21	4	17	3	607
033 - Ferentino	20.270	205	176	425	88	263	-	20.461
034 - Filetino	543	5	7	16	-	15	-	542
035 - Fiuggi	9.011	87	79	220	30	192	-	9.047
036 - Fontana Liri	3.137	22	40	82	12	74	-	3.127
037 - Fontechiari	1.302	8	15	42	13	26	4	1.311
038 - Frosinone	48.606	391	361	1.031	261	874	60	48.793
039 - Fumone	2.151	17	13	33	15	22	-	2.166
040 - Gallinaro	1.240	4	12	46	7	27	8	1.251
041 - Giuliano di Roma	2.289	24	32	115	13	34	1	2.362
042 - Guarcino	1.634	13	18	52	16	29	3	1.652
043 - Isola del Liri	12.109	88	142	217	34	215	11	12.057
044 - Monte San Giovanni Campano	12.785	117	125	189	84	148	7	12.818
045 - Morolo	3.133	26	45	77	18	46	1	3.145
046 - Paliano	7.801	76	79	184	45	156	1	7.826
047 - Pastena	1.647	10	19	31	2	24	-	1.645
048 - Patrica	2.955	27	23	131	21	55	5	3.035
049 - Pescosolido	1.589	16	17	34	3	15	-	1.607
050 - Picinisco	1.205	10	16	26	13	14	-	1.211
051 - Pico	3.150	30	27	41	12	24	-	3.170
052 - Piedimonte San Germano	5.250	70	59	206	15	107	-	5.360
053 - Piglio	4.697	24	45	78	8	62	-	4.692
054 - Pignataro Interamna	2.505	24	18	61	8	51	1	2.521
055 - Pofi	4.459	32	43	68	13	74	10	4.442
056 - Pontecorvo	13.241	105	132	160	21	144	4	13.230
057 - Posta Fibreno	1.262	7	17	19	7	23	1	1.248
058 - Ripi	5.326	42	51	138	31	65	1	5.390
059 - Rocca d'Arce	1.008	4	12	34	3	25	1	1.009
060 - Roccasecca	7.537	60	78	148	21	156	-	7.511
061 - San Biagio Saracinisco	373	1	3	16	3	6	-	381
062 - San Donato Val di Comino	2.180	16	34	51	10	46	8	2.167
063 - San Giorgio a Liri	3.112	32	25	80	23	53	8	3.146
064 - San Giovanni Incarico	3.553	18	40	57	10	58	8	3.530

**Tavola 5.1 segue - Movimento anagrafico e popolazione residente al 1° gennaio e 31 dicembre per Comune - Anno 2004**

CODICE DEI COMUNI E COMUNI	Popolazione residente al 1.1.2004	Movimento naturale		Iscritti		Cancellati		Popolazione residente al 31.12.2004
		Nati vivi	Morti	In totale	Dall' estero	In totale	Per l'estero	
070 - San Vittore del Lazio	2.711	26	31	75	21	62	-	2.719
065 - Sant'Ambrogio sul Garigliano	982	4	10	45	3	24	8	997
066 - Sant'Andrea del Garigliano	1.600	17	20	17	5	38	2	1.576
067 - Sant'Apollinare	1.949	16	18	50	5	25	1	1.972
068 - Sant'Elia Fiumerapido	6.317	52	63	93	17	80	7	6.319
069 - Santopadre	1.617	11	20	16	3	15	1	1.609
071 - Serrone	2.948	20	26	62	17	46	-	2.958
072 - Settefrati	846	4	19	25	12	13	1	843
073 - Sgurgola	2.584	20	32	93	52	55	-	2.610
074 - Sora	26.220	194	225	447	74	218	5	26.418
075 - Strangolagalli	2.520	19	21	67	15	33	1	2.552
076 - Supino	4.871	55	46	141	26	146	13	4.875
077 - Terelle	582	7	11	8	4	16	4	570
078 - Torre Cajetani	1.320	15	14	53	6	30	-	1.344
079 - Torrice	4.401	31	45	103	46	55	-	4.435
080 - Trevi nel Lazio	1.809	12	21	56	3	60	-	1.796
081 - Trivigliano	1.475	17	13	54	18	30	-	1.503
082 - Vallecora	3.045	19	44	29	4	25	-	3.024
083 - Vallemaio	1.031	6	17	19	1	13	-	1.026
084 - Vallerotonda	1.815	13	22	89	12	44	2	1.851
085 - Veroli	19.932	185	199	439	112	266	11	20.091
086 - Vicalvi	828	10	5	31	1	20	2	844
087 - Vico nel Lazio	2.202	17	16	44	11	30	4	2.217
088 - Villa Latina	1.255	9	18	32	3	9	1	1.269
089 - Villa Santa Lucia	2.734	19	23	36	8	70	1	2.696
090 - Villa Santo Stefano	1.775	21	22	15	1	22	-	1.767
091 - Viticuso	423	2	2	7	3	7	2	423
<b>Totale</b>	<b>487.504</b>	<b>4.139</b>	<b>4.630</b>	<b>9.884</b>	<b>2.089</b>	<b>7.855</b>	<b>345</b>	<b>489.042</b>
066 - PROVINCIA DELL'AQUILA								
001 - Acciano	394	1	9	25	3	13	-	398
002 - Aielli	1.495	17	17	64	10	42	1	1.517
003 - Alfedena	750	5	11	32	7	8	-	768
004 - Anversa degli Abruzzi	423	3	9	15	5	19	-	413
005 - Ateleta	1.226	7	15	33	12	28	5	1.223
006 - Avezzano	38.946	358	348	886	283	466	7	39.376
007 - Balsorano	3.700	28	42	64	6	45	-	3.705
008 - Barete	650	6	4	16	1	19	1	649
009 - Barisciano	1.743	13	28	86	28	43	4	1.771
010 - Barrea	773	8	6	10	4	8	1	777
011 - Bisegna	330	-	5	39	1	8	-	356
012 - Bugnara	1.087	4	16	31	11	21	-	1.085
013 - Cagnano Amiterno	1.492	9	34	41	4	49	-	1.459
014 - Calascio	158	1	6	19	7	9	1	163
015 - Campo di Giove	920	5	11	22	3	20	-	916
016 - Campotosto	761	2	16	17	5	22	-	742
017 - Canistro	1.043	6	10	23	4	18	-	1.044
018 - Cansano	267	1	5	14	5	5	1	272
019 - Capestrano	978	8	20	30	16	19	-	977
020 - Capistrello	5.519	37	49	77	35	94	-	5.490
021 - Capitignano	677	3	7	21	5	14	-	680
022 - Caporciano	247	-	6	33	-	13	6	261
023 - Cappadocia	486	2	5	109	3	28	-	564
024 - Carapelle Calvisio	100	-	2	1	-	1	-	98
025 - Carsoli	5.174	43	58	206	63	130	-	5.235
026 - Castel del Monte	506	-	11	27	6	11	-	511

**Tavola 5.1 segue - Movimento anagrafico e popolazione residente al 1° gennaio e 31 dicembre per Comune - Anno 2004**

CODICE DEI COMUNI E COMUNI	Popolazione residente al 1.1.2004	Movimento naturale		Iscritti		Cancellati		Popolazione residente al 31.12.2004
		Nati vivi	Morti	In totale	Dall' estero	In totale	Per l'estero	
027 - Castel di Ieri	384	2	8	-	-	11	2	367
028 - Castel di Sangro	5.715	46	57	146	39	101	10	5.749
029 - Castellafiume	1.059	11	5	17	2	7	-	1.075
030 - Castelvecchio Calvisio	204	-	3	3	-	9	2	195
031 - Castelvecchio Subequo	1.208	8	18	18	2	29	-	1.187
032 - Celano	10.858	109	88	251	145	151	5	10.979
033 - Cerchio	1.727	21	22	27	8	34	2	1.719
034 - Civita d'Antino	1.089	10	7	18	2	21	-	1.089
035 - Civitella Alfedena	296	1	1	11	2	3	-	304
036 - Civitella Roveto	3.355	39	32	56	9	31	3	3.387
037 - Cocullo	293	2	10	12	4	15	-	282
038 - Collarmele	1.046	7	21	15	-	15	-	1.032
039 - Collelongo	1.489	4	21	21	6	23	-	1.470
040 - Collepietro	254	-	6	14	2	3	-	259
041 - Corfinio	994	9	22	41	2	21	1	1.001
042 - Fagnano Alto	454	5	10	16	2	23	-	442
043 - Fontecchio	451	4	35	32	4	12	-	440
044 - Fossa	665	4	10	33	5	29	1	663
045 - Gagliano Aterno	314	1	3	15	7	17	-	310
046 - Gioia dei Marsi	2.256	13	31	82	32	37	-	2.283
047 - Goriano Sicoli	617	2	13	11	-	18	-	599
048 - Introdacqua	1.952	20	22	94	24	50	-	1.994
049 - L'Aquila	70.664	638	640	1.561	430	751	63	71.472
050 - Lecce nei Marsi	1.744	12	30	39	12	34	1	1.731
051 - Luco dei Marsi	5.775	60	60	127	83	109	4	5.793
052 - Lucoli	958	8	21	27	7	27	-	945
053 - Magliano de' Marsi	3.715	39	50	177	55	72	5	3.809
054 - Massa d'Albe	1.546	15	12	50	6	46	1	1.553
055 - Molina Aterno	449	2	5	9	2	15	-	440
056 - Montereale	2.852	14	56	73	17	57	-	2.826
057 - Morino	1.537	7	18	27	4	23	-	1.530
058 - Navelli	616	-	11	24	7	25	4	604
059 - Ocre	1.044	9	10	29	8	29	3	1.043
060 - Ofena	594	2	11	36	6	13	1	608
061 - Opi	479	6	7	9	-	16	-	471
062 - Oricola	1.008	11	14	46	11	20	-	1.031
063 - Ortona dei Marsi	770	1	24	13	3	15	-	745
064 - Ortucchio	1.972	15	20	51	21	35	2	1.983
065 - Ovindoli	1.261	9	17	54	7	43	2	1.264
066 - Pacentro	1.274	12	18	48	13	26	7	1.290
067 - Pereto	728	5	12	25	2	29	1	717
068 - Pescasseroli	2.218	26	26	48	12	58	-	2.208
069 - Pescina	4.510	30	64	96	33	57	-	4.515
070 - Pescocostanzo	1.210	5	15	33	9	25	-	1.208
071 - Pettorano sul Gizio	1.266	9	16	70	8	42	5	1.287
072 - Pizzoli	3.253	38	29	143	39	125	-	3.280
073 - Poggio Picenze	1.002	13	10	46	9	24	2	1.027
074 - Prata d'Ansidonia	547	3	5	19	11	15	4	549
075 - Pratola Peligna	7.894	65	80	166	75	151	21	7.894
076 - Prezza	1.064	4	16	26	7	19	-	1.059
077 - Raiano	2.996	29	33	79	17	89	10	2.982
078 - Rivisondoli	701	1	9	38	16	16	6	715
080 - Rocca di Botte	588	7	9	65	3	12	-	639
081 - Rocca di Cambio	483	1	9	25	5	15	-	485
082 - Rocca di Mezzo	1.564	5	25	104	16	118	8	1.530
083 - Rocca Pia	192	-	3	2	1	2	-	189

**Tavola 5.1 segue - Movimento anagrafico e popolazione residente al 1° gennaio e 31 dicembre per Comune - Anno 2004**

CODICE DEI COMUNI E COMUNI	Popolazione residente al 1.1.2004	Movimento naturale		Iscritti		Cancellati		Popolazione residente al 31.12.2004
		Nati vivi	Morti	In totale	Dall' estero	In totale	Per l'estero	
079 - Roccasale	742	2	11	14	2	17	-	730
084 - Roccaraso	1.654	8	10	60	22	28	-	1.684
085 - San Benedetto dei Marsi	4.047	38	42	90	45	72	1	4.061
086 - San Benedetto in Perillis	137	2	2	7	1	7	1	137
087 - San Demetrio ne' Vestini	1.690	11	19	59	17	47	2	1.694
088 - San Pio delle Camere	581	3	12	27	14	20	3	579
092 - San Vincenzo Valle Roveto	2.564	13	22	49	13	25	-	2.579
090 - Sant'Eusanio Forconese	432	3	10	8	3	8	-	425
089 - Sante Marie	1.317	2	12	32	5	29	-	1.310
091 - Santo Stefano di Sessanio	122	1	4	8	1	11	2	116
093 - Scanno	2.090	17	30	38	7	42	-	2.073
094 - Scontrone	616	1	4	7	-	19	-	601
095 - Scoppito	2.847	28	30	92	13	112	1	2.825
096 - Scurcola Marsicana	2.573	25	28	146	26	91	2	2.625
097 - Secinaro	453	3	10	11	2	5	-	452
098 - Sulmona	25.345	183	223	548	74	434	29	25.419
099 - Tagliacozzo	6.758	58	92	182	56	153	-	6.753
100 - Tione degli Abruzzi	382	1	7	9	2	16	-	369
101 - Tornimparte	2.976	22	32	69	19	65	-	2.970
102 - Trasacco	6.075	44	55	151	73	95	6	6.120
105 - Villa Sant'Angelo	439	-	4	24	1	18	-	441
104 - Villa Santa Lucia degli Abruzzi	200	1	9	6	-	5	-	193
103 - Villalago	630	-	17	16	3	8	1	621
106 - Villavallelonga	986	14	14	6	2	21	7	971
107 - Villetta Barrea	608	8	7	40	7	7	1	642
108 - Vittorito	993	4	18	21	4	20	1	980
<b>Totale</b>	<b>302.256</b>	<b>2.478</b>	<b>3.304</b>	<b>7.979</b>	<b>2.191</b>	<b>5.341</b>	<b>260</b>	<b>304.068</b>
067 - PROVINCIA DI TERAMO								
001 - Alba Adriatica	10.754	91	85	574	139	230	40	11.104
002 - Ancarano	1.824	8	14	72	16	36	4	1.854
003 - Arsita	944	6	8	21	4	11	1	952
004 - Atri	11.324	85	95	167	40	195	12	11.286
005 - Basciano	2.400	27	23	94	22	45	-	2.453
006 - Bellante	7.116	78	59	268	61	205	-	7.198
007 - Bisenti	2.112	17	28	36	3	34	-	2.103
008 - Campi	7.396	59	94	282	123	110	-	7.533
009 - Canzano	1.863	18	20	49	5	47	2	1.863
010 - Castel Castagna	551	7	8	7	-	5	-	552
011 - Castellalto	6.846	59	55	316	85	193	10	6.973
012 - Castelli	1.321	4	13	20	-	18	-	1.314
013 - Castiglione Messer Raimondo	2.529	17	33	29	5	56	2	2.486
014 - Castilenti	1.619	12	17	36	5	43	-	1.607
015 - Cellino Attanasio	2.718	31	33	60	12	57	3	2.719
016 - Cermignano	1.939	9	15	40	14	54	4	1.919
017 - Civitella del Tronto	5.291	53	66	285	51	168	5	5.395
018 - Colledara	2.259	23	18	50	19	33	-	2.281
019 - Colonnella	3.375	40	34	148	49	107	3	3.422
020 - Controguerra	2.491	25	40	105	36	66	1	2.515
021 - Corropoli	3.948	32	48	169	41	83	-	4.018
022 - Cortino	789	10	13	15	4	26	-	775
023 - Crognaleto	1.555	12	28	71	19	41	2	1.569
024 - Fano Adriano	389	5	2	13	-	4	-	401
025 - Giulianova	21.634	210	235	625	145	428	65	21.806
026 - Isola del Gran Sasso d'Italia	4.909	40	34	74	26	42	3	4.947
047 - Martinsicuro	14.408	145	110	740	251	383	33	14.800

**Tavola 5.1 segue - Movimento anagrafico e popolazione residente al 1° gennaio e 31 dicembre per Comune - Anno 2004**

CODICE DEI COMUNI E COMUNI	Popolazione residente al 1.1.2004	Movimento naturale		Iscritti		Cancellati		Popolazione residente al 31.12.2004
		Nati vivi	Morti	In totale	Dall' estero	In totale	Per l'estero	
027 - Montefino	1.173	6	8	32	5	31	-	1.172
028 - Montorio al Vomano	8.045	65	79	141	39	135	7	8.037
029 - Morro d'Oro	3.357	24	29	112	7	56	2	3.408
030 - Mosciano Sant'Angelo	8.436	71	80	262	66	150	12	8.539
031 - Nereto	4.639	52	54	164	28	84	-	4.717
032 - Notaresco	6.826	62	55	133	41	149	3	6.817
033 - Penna Sant'Andrea	1.747	10	17	56	13	75	2	1.721
034 - Pietracamela	303	-	2	9	2	8	-	302
035 - Pineto	13.325	141	111	410	62	268	5	13.497
036 - Rocca Santa Maria	654	7	9	14	7	14	-	652
037 - Roseto degli Abruzzi	23.420	217	217	548	112	414	45	23.554
038 - Sant'Egidio alla Vibrata	9.031	81	69	244	107	146	19	9.141
039 - Sant'Omero	5.403	57	64	159	54	288	2	5.267
040 - Silvi	14.983	181	107	571	126	378	16	15.250
041 - Teramo	52.696	472	527	1.078	262	1.024	54	52.695
042 - Torano Nuovo	1.678	7	18	49	15	46	5	1.670
043 - Torricella Sicura	2.701	21	33	88	23	74	2	2.703
044 - Tortoreto	8.088	82	68	556	109	257	19	8.401
045 - Tossicia	1.484	11	14	30	4	18	-	1.493
046 - Valle Castellana	1.224	6	20	19	2	47	9	1.182
<b>Totale</b>	<b>293.517</b>	<b>2.696</b>	<b>2.809</b>	<b>9.041</b>	<b>2.259</b>	<b>6.382</b>	<b>392</b>	<b>296.063</b>
068 - PROVINCIA DI PESCARA								
001 - Abbatteggio	416	2	7	57	-	21	-	447
002 - Alanno	3.714	23	33	68	12	63	-	3.709
003 - Bolognano	1.247	11	26	22	8	12	-	1.242
004 - Brittoli	408	4	7	7	1	15	2	397
005 - Bussi sul Tirino	2.971	21	32	29	3	69	14	2.920
006 - Cappelle sul Tavo	3.786	45	30	132	21	143	4	3.790
007 - Caramanico Terme	2.100	19	34	47	8	43	-	2.089
008 - Carpineto della Nora	737	5	17	14	1	11	-	728
009 - Castiglione a Casauria	910	6	13	35	3	28	2	910
010 - Catignano	1.514	8	24	31	2	41	-	1.488
011 - Cepagatti	9.509	93	77	298	43	213	1	9.610
012 - Città Sant'Angelo	12.774	150	127	549	61	321	2	13.025
013 - Civitaquana	1.368	4	23	25	11	23	2	1.351
014 - Civitella Casanova	2.040	15	31	43	6	25	-	2.042
015 - Collecervino	5.506	51	51	171	11	127	1	5.550
016 - Corvara	295	1	6	10	5	11	2	289
017 - Cugnoli	1.644	9	14	22	5	19	5	1.642
018 - Elice	1.743	9	26	51	12	40	4	1.737
019 - Farindola	1.765	13	28	14	2	34	1	1.730
020 - Lettomanoppello	3.110	30	16	50	11	37	-	3.137
021 - Loreto Aprutino	7.669	76	72	136	23	137	4	7.672
022 - Manoppello	5.945	64	46	228	24	100	1	6.091
023 - Montebello di Bertona	1.100	8	22	43	7	28	2	1.101
024 - Montesilvano	42.427	472	324	2.004	324	1.321	88	43.258
025 - Moscufo	3.195	36	31	100	17	69	-	3.231
026 - Nocciano	1.719	16	12	71	29	27	3	1.767
027 - Penne	12.552	92	133	154	27	147	6	12.518
028 - Pescara	122.083	1.024	1.209	3.295	590	2.616	106	122.577
029 - Pescosansonesco	550	5	12	14	5	4	2	553
030 - Pianella	7.692	79	69	212	39	126	4	7.788
031 - Picciano	1.370	12	18	37	14	26	-	1.375
032 - Pietranico	598	5	10	13	2	13	1	593
033 - Popoli	5.590	46	70	122	35	81	2	5.607

**Tavola 5.1 segue - Movimento anagrafico e popolazione residente al 1° gennaio e 31 dicembre per Comune - Anno 2004**

CODICE DEI COMUNI E COMUNI	Popolazione residente al 1.1.2004	Movimento naturale		Iscritti		Cancellati		Popolazione residente al 31.12.2004
		Nati vivi	Morti	In totale	Dall' estero	In totale	Per l'estero	
034 - Roccamorice	1.022	8	14	22	9	17	-	1.021
035 - Rosciano	3.123	27	33	117	6	73	1	3.161
036 - Salle	308	2	5	18	4	11	-	312
038 - San Valentino in Abruzzo Cite	1.955	7	23	46	8	38	3	1.947
037 - Sant'Eufemia a Maiella	361	3	5	13	5	30	11	342
039 - Scafa	3.993	35	42	88	12	95	1	3.979
040 - Serramonacesca	608	3	10	11	3	21	-	591
041 - Spoltore	16.295	177	131	746	66	541	17	16.546
042 - Tocco da Casauria	2.745	18	29	143	21	51	8	2.826
043 - Torre de' Passeri	3.117	29	35	97	32	72	-	3.136
044 - Turrivalignani	849	8	7	33	2	20	-	863
045 - Vicoli	443	4	4	7	-	13	-	437
046 - Villa Celiera	859	3	18	18	5	13	-	849
<b>Totale</b>	<b>305.725</b>	<b>2.778</b>	<b>3.006</b>	<b>9.463</b>	<b>1.535</b>	<b>6.986</b>	<b>300</b>	<b>307.974</b>
069 - PROVINCIA DI CHIETI								
001 - Altino	2.632	25	25	43	2	42	-	2.633
002 - Archi	2.343	13	35	33	16	24	2	2.330
003 - Ari	1.341	12	17	34	10	31	-	1.339
004 - Arielli	1.218	4	23	16	1	19	1	1.196
005 - Atessa	10.445	99	120	196	33	165	12	10.455
006 - Bomba	965	7	19	23	7	22	1	954
007 - Borrello	426	2	4	10	1	11	3	423
008 - Bucchianico	4.961	31	63	130	30	56	-	5.003
010 - Canosa Sannita	1.506	13	13	27	7	26	3	1.507
011 - Carpineto Sinello	723	2	17	51	2	21	-	738
012 - Carunchio	759	5	12	7	1	10	-	749
013 - Casacanditella	1.429	3	20	38	22	19	2	1.431
014 - Casalanguida	1.082	1	10	24	14	10	-	1.087
015 - Casalbordino	6.450	47	77	102	26	61	8	6.461
016 - Casalcontrada	2.959	21	29	99	8	60	-	2.990
017 - Casoli	5.931	41	77	77	22	71	3	5.901
018 - Castel Frentano	3.928	38	38	104	21	55	6	3.977
019 - Castelguidone	476	1	9	4	2	3	-	469
020 - Castiglione Messer Marino	2.139	16	37	40	11	31	2	2.127
021 - Celenza sul Trigno	1.061	7	12	16	4	19	2	1.053
022 - Chieti	51.854	424	469	5.437	220	1.119	46	56.127
023 - Civitaluparella	420	2	3	12	-	6	-	425
024 - Civitella Messer Raimondo	974	3	16	9	2	8	1	962
025 - Colledimacine	264	-	7	5	-	4	-	258
026 - Colledimezzo	580	1	13	10	7	10	6	568
027 - Crecchio	3.024	25	42	83	11	33	3	3.057
028 - Cupello	4.528	46	45	128	17	60	9	4.597
029 - Dogliola	406	2	4	10	2	5	-	409
104 - Fallo	155	2	4	3	-	4	-	152
030 - Fara Filiorum Petri	1.917	13	25	46	7	24	1	1.927
031 - Fara San Martino	1.625	12	24	26	7	29	6	1.610
032 - Filetto	1.083	5	20	19	5	17	1	1.070
033 - Fossacesia	5.572	62	49	223	30	116	3	5.692
034 - Fraine	434	3	7	13	4	8	4	435
035 - Francavilla al Mare	23.488	223	184	836	174	802	22	23.561
036 - Fresagrandinaria	1.116	6	15	23	9	19	-	1.111
037 - Frisa	1.948	16	26	37	11	33	2	1.942
038 - Furci	1.237	5	16	12	1	18	-	1.220
039 - Gamberale	377	3	8	9	-	7	-	374
040 - Gessopalena	1.678	5	31	26	10	20	-	1.658

**Tavola 5.1 segue - Movimento anagrafico e popolazione residente al 1° gennaio e 31 dicembre per Comune - Anno 2004**

CODICE DEI COMUNI E COMUNI	Popolazione residente al 1.1.2004	Movimento naturale		Iscritti		Cancellati		Popolazione residente al 31.12.2004
		Nati vivi	Morti	In totale	Dall' estero	In totale	Per l'estero	
041 - Gissi	3.055	26	37	50	10	44	-	3.050
042 - Giuliano Teatino	1.341	10	19	45	8	30	2	1.347
043 - Guardiafredda	9.630	86	112	167	40	109	3	9.662
044 - Guilmi	497	5	14	16	-	18	-	486
045 - Lama dei Peligni	1.468	9	26	49	18	22	1	1.478
046 - Lanciano	36.245	278	343	660	137	612	42	36.228
047 - Lentella	761	1	12	7	1	9	-	748
048 - Lettopalena	402	2	9	12	4	4	-	403
049 - Liscia	804	13	5	14	7	11	2	815
050 - Miglianico	4.529	37	52	126	19	111	2	4.529
051 - Montazzoli	1.096	7	10	11	4	30	19	1.074
009 - Montebello sul Sangro	119	-	-	2	-	3	-	118
052 - Monteferrante	182	-	3	3	-	6	-	176
053 - Montelapiano	101	-	4	2	-	4	-	95
054 - Montenerodomo	916	3	11	12	6	11	5	909
055 - Montedorisio	2.453	24	17	51	2	36	-	2.475
056 - Mozzagrogna	2.170	24	26	57	7	54	10	2.171
057 - Orsogna	4.086	34	58	103	49	79	17	4.086
058 - Ortona	22.944	179	263	1.066	114	323	27	23.603
059 - Paglieta	4.463	45	51	101	30	59	4	4.499
060 - Palena	1.528	10	26	23	9	31	1	1.504
061 - Palmoli	1.124	14	18	19	10	26	2	1.113
062 - Palombaro	1.145	6	19	32	7	18	-	1.146
063 - Pennadomo	342	2	10	18	-	4	1	348
064 - Pennapiedimonte	548	4	5	11	1	10	2	548
065 - Perano	1.645	11	18	22	5	34	-	1.626
103 - Pietraferrazzana	142	1	5	2	2	1	-	139
066 - Pizzoferrato	1.158	6	8	24	5	17	-	1.163
067 - Poggiofiorito	969	7	10	16	6	20	-	962
068 - Pollutri	2.342	13	26	45	10	40	1	2.334
069 - Pretoro	1.058	4	13	102	7	46	-	1.105
070 - Quadri	924	9	12	11	-	10	-	922
071 - Rapino	1.454	12	22	40	7	23	-	1.461
072 - Ripa Teatina	3.974	27	41	100	30	58	4	4.002
074 - Rocca San Giovanni	2.332	18	25	61	6	57	3	2.329
073 - Roccamontepiano	1.943	16	25	12	4	19	2	1.927
075 - Roccascalegna	1.381	10	8	30	9	12	2	1.401
076 - Roccaspinalveti	1.614	13	26	15	9	9	-	1.607
077 - Roio del Sangro	144	1	4	4	1	7	-	138
078 - Rosello	330	1	8	10	2	11	5	322
079 - San Buono	1.174	8	12	8	2	13	-	1.165
080 - San Giovanni Lipioni	271	1	7	11	-	5	-	271
081 - San Giovanni Teatino	10.423	107	84	376	33	295	21	10.527
082 - San Martino sulla Marrucina	1.038	4	5	16	7	24	1	1.029
083 - San Salvo	17.667	188	77	416	108	280	30	17.914
086 - San Vito Chietino	4.992	51	63	159	15	141	15	4.998
085 - Sant'Eusanio del Sangro	2.429	12	21	27	10	27	4	2.420
084 - Santa Maria Imbaro	1.740	15	17	76	12	57	6	1.757
087 - Scerni	3.687	20	40	44	9	66	1	3.645
088 - Schiavi di Abruzzo	1.320	1	40	15	2	31	2	1.265
089 - Taranta Peligna	504	3	6	15	4	16	1	500
090 - Tollo	4.230	28	31	82	28	68	1	4.241
091 - Torino di Sangro	3.091	20	24	49	10	37	1	3.099
092 - Tornareccio	1.961	19	23	35	11	24	3	1.968
093 - Torrebruna	1.117	4	13	7	-	23	-	1.092
094 - Torrecchia Teatina	3.850	42	34	107	10	85	7	3.880



**Tavola 5.1 segue - Movimento anagrafico e popolazione residente al 1° gennaio e 31 dicembre per Comune - Anno 2004**

CODICE DEI COMUNI E COMUNI	Popolazione residente al 1.1.2004	Movimento naturale		Iscritti		Cancellati		Popolazione residente al 31.12.2004
		Nati vivi	Morti	In totale	Dall' estero	In totale	Per l'estero	
095 - Torricella Peligna	1.543	15	25	21	4	28	1	1.526
096 - Treglio	1.314	14	10	88	10	33	3	1.373
097 - Tufillo	540	3	11	6	-	10	-	528
098 - Vacri	1.771	15	28	41	14	24	6	1.775
099 - Vasto	35.916	335	263	1.724	152	499	17	37.213
102 - Villa Santa Maria	1.503	3	15	24	4	43	21	1.472
100 - Villalfonsina	1.044	9	21	11	2	5	-	1.038
101 - Villamagna	2.460	18	20	51	18	65	10	2.444
<b>Totale</b>	<b>384.398</b>	<b>3.149</b>	<b>3.956</b>	<b>14.601</b>	<b>1.808</b>	<b>7.025</b>	<b>457</b>	<b>391.167</b>
094 - PROVINCIA DI ISERNIA								
001 - Acquaviva d'Isernia	466	2	4	12	-	2	-	474
002 - Agnone	5.752	38	68	82	25	119	47	5.685
003 - Bagnoli del Trigno	847	4	10	27	4	27	-	841
004 - Belmonte del Sannio	914	4	17	3	2	17	3	887
005 - Cantalupo nel Sannio	764	8	11	22	2	29	4	754
006 - Capracotta	1.109	5	19	24	5	30	-	1.089
007 - Carovilli	1.525	10	20	13	2	20	-	1.508
008 - Carpinone	1.265	8	19	35	11	16	-	1.273
009 - Castel del Giudice	364	1	9	8	3	9	-	355
012 - Castel San Vincenzo	568	6	9	12	1	10	3	567
010 - Castelpetroso	1.694	16	20	33	9	15	2	1.708
011 - Castelpizzuto	158	1	2	2	1	3	-	156
013 - Castelverrino	115	-	4	16	1	3	-	124
014 - Cerro al Volturno	1.416	13	25	117	3	24	-	1.497
015 - Chiauci	275	1	7	5	3	1	-	273
016 - Civitanova del Sannio	942	4	18	15	4	12	-	931
017 - Colli a Volturno	1.382	19	15	18	3	27	2	1.377
018 - Conca Casale	254	-	4	4	-	10	-	244
019 - Filignano	746	1	15	30	6	12	5	750
020 - Forlì del Sannio	827	8	12	5	-	12	1	816
021 - Fornelli	2.011	15	14	20	9	29	1	2.003
022 - Frosolone	3.355	31	41	58	16	73	27	3.330
023 - Isernia	21.361	185	158	524	88	412	57	21.500
024 - Longano	707	5	9	25	10	8	-	720
025 - Macchia d'Isernia	920	8	10	29	1	17	1	930
026 - Macchiagodena	1.925	20	24	30	4	18	-	1.933
027 - Miranda	1.077	6	14	9	4	13	-	1.065
028 - Montaquila	2.453	10	22	57	16	31	6	2.467
029 - Montenero Val Cocchiara	594	2	8	11	3	14	7	585
030 - Monteroduni	2.429	8	29	38	5	34	6	2.412
031 - Pesche	1.409	11	5	100	23	56	22	1.459
032 - Pescocostanzo	976	5	14	10	2	16	-	961
033 - Pescopennataro	359	1	8	5	-	8	-	349
034 - Pettoranello del Molise	452	5	3	20	4	4	-	470
035 - Pietrabbondante	940	5	12	31	-	24	-	940
036 - Pizzone	333	3	3	12	1	10	-	335
037 - Poggio Sannita	913	5	14	12	1	27	2	889
038 - Pozzilli	2.256	9	18	67	15	55	3	2.259
039 - Rionero Sannitico	1.117	7	14	117	10	48	10	1.179
040 - Roccamandolfi	1.059	7	14	15	7	9	-	1.058
041 - Roccasicura	617	3	12	12	7	10	1	610
042 - Rocchetta a Volturno	1.085	8	9	18	5	22	4	1.080
043 - San Pietro Avellana	628	4	14	22	11	10	-	630
044 - Sant'Agapito	1.350	13	13	50	3	25	4	1.375
046 - Sant'Angelo del Pesco	405	1	8	8	1	12	1	394

**Tavola 5.1 segue - Movimento anagrafico e popolazione residente al 1° gennaio e 31 dicembre per Comune - Anno 2004**

CODICE DEI COMUNI E COMUNI	Popolazione residente al 1.1.2004	Movimento naturale		Iscritti		Cancellati		Popolazione residente al 31.12.2004
		Nati vivi	Morti	In totale	Dall' estero	In totale	Per l'estero	
047 - Sant'Elena Sannita	279	3	7	19	-	12	-	282
045 - Santa Maria del Molise	654	7	8	28	2	22	-	659
048 - Scapoli	942	3	25	11	2	8	-	923
049 - Sessano del Molise	894	4	12	12	5	27	1	871
050 - Sesto Campano	2.895	24	25	50	10	81	5	2.863
051 - Vastogirardi	792	4	17	23	4	13	-	789
052 - Venafro	11.385	83	72	279	49	218	16	11.457
<b>Totale</b>	<b>89.955</b>	<b>654</b>	<b>964</b>	<b>2.205</b>	<b>403</b>	<b>1.764</b>	<b>241</b>	<b>90.086</b>
070 - PROVINCIA DI CAMPOBASSO								
001 - Acquaviva Collecroce	759	9	15	20	9	8	-	765
002 - Baranello	2.699	32	30	44	15	30	-	2.715
003 - Bojano	8.316	57	81	129	16	148	-	8.273
004 - Bonefro	1.828	12	31	6	4	24	5	1.791
005 - Busso	1.443	8	22	43	5	27	2	1.445
006 - Campobasso	51.629	421	427	966	90	956	28	51.633
007 - Campochiaro	618	3	8	17	1	6	-	624
008 - Campodipietra	2.215	27	23	104	11	54	4	2.269
009 - Campolieto	1.043	10	17	20	3	32	1	1.024
010 - Campomarino	6.504	67	49	285	37	149	-	6.658
011 - Casacalenda	2.380	25	23	40	5	55	2	2.367
012 - Casalciprano	625	1	9	9	-	13	-	613
013 - Castelbottaccio	406	-	16	6	1	4	1	392
014 - Castellino del Biferno	662	4	15	20	7	11	-	660
015 - Castelmauro	1.863	9	32	35	4	50	-	1.825
016 - Castropignano	1.105	13	16	24	7	19	-	1.107
017 - Cercemaggiore	4.191	37	55	43	23	58	6	4.158
018 - Cercepiscopola	720	3	9	14	2	16	2	712
019 - Civitacampomariano	663	1	10	3	-	19	-	638
020 - Colle d'Anchise	811	6	10	17	-	15	-	809
021 - Colletorto	2.381	19	33	19	2	39	-	2.347
022 - Duronia	476	4	12	12	4	7	-	473
023 - Ferrazzano	3.284	30	21	134	7	138	1	3.289
024 - Fossalto	1.608	6	18	27	7	20	-	1.603
025 - Gambatesa	1.694	7	24	24	4	47	6	1.654
026 - Gildone	866	14	15	13	6	15	1	863
027 - Guardialfiera	1.178	8	12	24	10	13	1	1.185
028 - Guardiaregia	778	9	9	17	2	8	-	787
029 - Guglionesi	5.272	51	48	97	31	57	2	5.315
030 - Jelsi	1.887	12	24	32	10	41	5	1.866
031 - Larino	7.046	68	64	261	14	81	4	7.230
032 - Limosano	916	4	17	12	-	15	-	900
033 - Lucito	923	8	20	15	6	22	3	904
034 - Lupara	623	3	11	7	-	2	-	620
035 - Macchia Valfortore	717	3	7	11	5	15	2	709
036 - Mafalda	1.316	9	15	36	12	38	15	1.308
037 - Matrice	1.083	5	11	15	3	11	-	1.081
038 - Mirabello Sannitico	1.843	16	18	75	5	49	2	1.867
039 - Molise	186	-	2	3	-	8	-	179
040 - Monacilioni	682	2	12	13	12	11	2	674
041 - Montagano	1.210	13	15	17	-	18	-	1.207
042 - Montecilfone	1.572	8	27	29	18	30	4	1.552
043 - Montefalcone nel Sannio	1.818	17	21	26	9	40	14	1.800
044 - Montelongo	471	-	6	7	4	16	3	456
045 - Montemitro	481	6	8	13	10	4	-	488
046 - Montenero di Bisaccia	6.696	37	74	96	21	97	13	6.658

**Tavola 5.1 segue - Movimento anagrafico e popolazione residente al 1° gennaio e 31 dicembre per Comune - Anno 2004**

CODICE DEI COMUNI E COMUNI	Popolazione residente al 1.1.2004	Movimento naturale		Iscritti		Cancellati		Popolazione residente al 31.12.2004
		Nati vivi	Morti	In totale	Dall' estero	In totale	Per l'estero	
047 - Montorio nei Frentani	528	9	16	9	3	9	-	521
048 - Morrone del Sannio	735	2	17	5	-	4	-	721
049 - Oratino	1.293	10	17	67	10	27	1	1.326
050 - Palata	1.927	14	27	43	12	43	1	1.914
051 - Petacciato	3.471	36	30	109	13	36	1	3.550
052 - Petrella Tifernina	1.288	8	15	15	5	16	-	1.280
053 - Pietracatella	1.581	8	27	9	3	28	-	1.543
054 - Pietracupa	251	2	6	11	-	12	-	246
055 - Portocannone	2.565	28	28	58	23	59	3	2.564
056 - Providenti	156	-	3	3	-	6	3	150
057 - Riccia	5.669	48	76	51	23	43	5	5.649
058 - Ripabottoni	652	2	12	9	1	7	1	644
059 - Ripalimosani	2.618	19	16	104	7	40	3	2.685
060 - Roccapivara	973	8	6	11	3	7	-	979
061 - Rotello	1.315	14	16	30	1	21	-	1.322
062 - Salcito	686	2	12	24	-	10	-	690
063 - San Biase	263	2	6	1	-	8	-	252
064 - San Felice del Molise	766	3	12	18	4	27	10	748
065 - San Giacomo degli Schiavoni	1.140	7	5	67	3	33	4	1.176
066 - San Giovanni in Galdo	672	10	11	54	9	17	-	708
067 - San Giuliano del Sannio	1.082	13	18	20	3	16	2	1.081
068 - San Giuliano di Puglia	1.139	15	13	10	-	3	-	1.148
069 - San Martino in Pensilis	4.821	38	46	83	25	60	10	4.836
070 - San Massimo	735	6	11	21	3	15	-	736
071 - San Polo Matese	454	4	6	21	-	8	-	465
073 - Sant'Angelo Limosano	373	1	4	15	-	5	-	380
074 - Sant'Elia a Pianisi	2.234	12	31	35	11	72	20	2.178
072 - Santa Croce di Magliano	4.907	35	58	37	19	58	8	4.863
075 - Sepino	2.139	15	17	27	9	37	-	2.127
076 - Spinete	1.437	9	16	27	1	20	1	1.437
077 - Tavenna	956	6	24	6	3	20	10	924
078 - Termoli	30.816	297	249	691	91	549	26	31.006
079 - Torella del Sannio	871	4	14	6	2	23	-	844
080 - Toro	1.526	9	24	30	4	34	4	1.507
081 - Trivento	5.246	33	75	44	8	48	4	5.200
082 - Tufara	1.088	8	19	11	2	17	-	1.071
083 - Ururi	3.023	24	38	28	6	58	3	2.979
084 - Vinchiaturo	2.859	30	29	101	9	37	2	2.924
<b>Totale</b>	<b>231.742</b>	<b>1.895</b>	<b>2.492</b>	<b>4.791</b>	<b>758</b>	<b>4.069</b>	<b>251</b>	<b>231.867</b>
061 - PROVINCIA DI CASERTA								
001 - Ailano	1.454	14	21	52	5	56	-	1.443
002 - Alife	7.258	69	53	232	18	134	8	7.372
003 - Alvignano	4.936	43	47	121	29	115	11	4.938
004 - Arienzo	5.183	49	34	153	16	89	4	5.262
005 - Aversa	52.914	623	359	2.042	497	2.169	-	53.051
006 - Baia e Latina	2.298	25	17	55	17	27	-	2.334
007 - Bellona	5.035	56	43	110	7	63	-	5.095
008 - Caianello	1.779	15	16	61	5	48	-	1.791
009 - Caiazzo	5.833	54	55	124	27	120	-	5.836
010 - Calvi Risorta	5.898	60	53	106	20	107	6	5.904
011 - Camigliano	1.775	17	13	63	15	34	-	1.808
012 - Cancellò ed Arnone	5.155	71	30	108	34	140	-	5.164
013 - Capodrise	7.728	133	55	583	30	254	2	8.135
014 - Capriati a Volturno	1.672	13	14	40	4	28	-	1.683
015 - Capua	19.032	198	182	469	178	436	-	19.081

**Tavola 5.1 segue - Movimento anagrafico e popolazione residente al 1° gennaio e 31 dicembre per Comune - Anno 2004**

CODICE DEI COMUNI E COMUNI	Popolazione residente al 1.1.2004	Movimento naturale		Iscritti		Cancellati		Popolazione residente al 31.12.2004
		Nati vivi	Morti	In totale	Dall' estero	In totale	Per l'estero	
016 - Carinaro	6.690	83	36	311	45	319	4	6.729
017 - Carinola	8.203	67	99	173	25	180	9	8.164
018 - Casagiove	14.720	127	101	452	119	388	6	14.810
019 - Casal di Principe	19.884	284	123	558	182	445	-	20.158
020 - Casaluce	9.677	161	42	483	132	497	-	9.782
103 - Casapesenna	6.630	92	25	187	62	232	-	6.652
021 - Casapulla	8.213	94	43	406	37	331	-	8.339
022 - Caserta	78.965	708	617	2.984	733	2.552	50	79.488
023 - Castel Campagnano	1.652	13	17	56	6	47	-	1.657
024 - Castel di Sasso	1.202	12	7	22	6	22	-	1.207
026 - Castel Morrone	3.999	29	41	55	10	35	3	4.007
027 - Castel Volturno	20.100	246	140	1.787	521	549	-	21.444
025 - Castello del Matese	1.474	18	12	18	3	30	-	1.468
102 - Cellole	7.423	69	52	263	21	143	2	7.560
028 - Cervino	5.116	55	31	119	29	122	9	5.137
029 - Cesa	7.629	121	38	326	32	290	1	7.748
030 - Ciorlano	514	4	10	12	1	12	-	508
031 - Conca della Campania	1.387	13	27	34	5	22	-	1.385
032 - Curti	7.027	97	64	316	45	249	1	7.127
033 - Dragoni	2.137	14	21	59	8	42	-	2.147
101 - Falciano del Massico	3.833	27	31	87	11	85	8	3.831
034 - Fontegreca	833	11	4	37	4	11	-	866
035 - Formicola	1.459	12	21	66	8	24	-	1.492
036 - Francolise	4.869	53	41	110	28	73	-	4.918
037 - Frignano	8.535	138	50	294	51	347	1	8.570
038 - Gallo Matese	725	3	10	17	2	11	-	724
039 - Galluccio	2.372	22	22	41	9	32	-	2.381
040 - Giano Vetusto	669	3	16	23	5	16	-	663
041 - Gioia Sannitica	3.639	42	37	73	17	61	12	3.656
042 - Grazzanise	6.797	79	42	125	10	124	-	6.835
043 - Gricignano di Aversa	9.073	153	50	427	99	382	-	9.221
044 - Letino	808	4	9	15	9	29	-	789
045 - Liberi	1.207	9	18	12	1	12	-	1.198
046 - Lusciano	13.226	177	68	627	87	468	-	13.494
047 - Macerata Campania	10.266	118	74	421	44	321	7	10.410
048 - Maddaloni	37.834	498	236	626	201	572	18	38.150
049 - Marcianise	40.258	547	214	739	205	1.191	55	40.139
050 - Marzano Appio	3.023	18	42	69	13	55	6	3.013
051 - Mignano Monte Lungo	3.368	27	35	42	7	63	3	3.339
052 - Mondragone	25.612	284	223	1.600	372	715	77	26.558
053 - Orta di Atella	14.497	265	87	1.351	68	323	1	15.703
054 - Parete	10.448	149	77	375	161	298	-	10.597
055 - Pastorano	2.483	31	36	121	28	74	1	2.525
056 - Piana di Monte Verna	2.503	19	27	48	10	55	2	2.488
057 - Piedimonte Matese	11.708	123	100	243	34	272	6	11.702
058 - Pietramelara	4.581	47	41	115	11	108	1	4.594
059 - Pietravairano	3.038	36	26	85	24	68	3	3.065
060 - Pignataro Maggiore	6.560	65	67	137	47	123	-	6.572
061 - Pontelatone	1.878	12	17	34	16	60	-	1.847
062 - Portico di Caserta	7.047	116	67	281	32	221	-	7.156
063 - Prata Sannita	1.679	16	17	33	3	34	7	1.677
064 - Pratella	1.706	18	20	15	3	30	4	1.689
065 - Presenzano	1.672	15	12	48	6	26	1	1.697
066 - Raviscanina	1.368	15	15	33	10	34	-	1.367
067 - Recale	7.183	87	44	291	48	253	-	7.264
068 - Riardo	2.533	24	14	49	16	98	3	2.494

**Tavola 5.1 segue - Movimento anagrafico e popolazione residente al 1° gennaio e 31 dicembre per Comune - Anno 2004**

CODICE DEI COMUNI E COMUNI	Popolazione residente al 1.1.2004	Movimento naturale		Iscritti		Cancellati		Popolazione residente al 31.12.2004
		Nati vivi	Morti	In totale	Dall' estero	In totale	Per l'estero	
069 - Rocca d'Evandro	3.670	40	31	49	10	120	52	3.608
070 - Roccamonfina	3.747	28	34	68	9	82	2	3.727
071 - Roccaromana	1.030	9	7	26	3	13	3	1.045
072 - Rocchetta e Croce	514	4	3	20	-	18	-	517
073 - Ruviano	1.877	15	20	42	8	41	-	1.873
074 - San Cipriano d'Aversa	12.572	191	62	422	113	356	-	12.767
075 - San Felice a Cancelli	17.099	205	110	428	87	348	4	17.274
076 - San Gregorio Matese	1.040	9	14	13	-	14	-	1.034
077 - San Marcellino	11.964	159	75	542	125	503	1	12.087
104 - San Marco Evangelista	5.967	90	40	189	32	184	4	6.022
078 - San Nicola la Strada	19.577	201	110	921	132	614	10	19.975
079 - San Pietro Infine	993	7	13	25	-	27	-	985
080 - San Potito Sannitico	1.954	14	15	46	13	56	2	1.943
081 - San Prisco	10.444	179	63	677	44	309	-	10.928
085 - San Tammaro	4.459	49	30	195	24	115	-	4.558
086 - Sant'Angelo d'Alife	2.375	18	24	54	8	34	-	2.389
087 - Sant'Arpino	13.621	197	69	511	70	486	-	13.774
082 - Santa Maria a Vico	13.743	166	80	298	56	300	4	13.827
083 - Santa Maria Capua Vetere	31.045	324	345	992	243	985	30	31.031
084 - Santa Maria la Fossa	2.723	38	14	69	19	65	1	2.751
088 - Sessa Aurunca	22.916	198	215	529	89	551	21	22.877
089 - Sparanise	7.380	78	63	234	77	168	3	7.461
090 - Succivo	6.938	97	43	393	38	227	-	7.158
091 - Teano	12.938	116	129	175	41	203	-	12.897
092 - Teverola	10.501	155	44	1.107	67	312	-	11.407
093 - Tora e Piccilli	1.041	5	16	24	6	16	-	1.038
094 - Trentola-Ducenta	14.730	232	79	733	141	444	-	15.172
095 - Vairano Patenora	6.348	57	44	134	29	165	13	6.330
096 - Valle Agricola	1.084	6	6	15	6	13	1	1.086
097 - Valle di Maddaloni	2.579	27	20	165	2	40	-	2.711
098 - Villa di Briano	5.726	67	35	262	54	249	-	5.771
099 - Villa Literno	10.510	148	64	297	113	283	-	10.608
100 - Vitulazio	5.530	72	32	137	31	94	-	5.613
<b>Totale</b>	<b>868.517</b>	<b>10.211</b>	<b>6.397</b>	<b>31.442</b>	<b>6.314</b>	<b>24.431</b>	<b>483</b>	<b>879.342</b>
062 - PROVINCIA DI BENEVENTO								
001 - Airola	7.712	83	51	142	15	116	6	7.770
002 - Amorosi	2.879	25	36	146	8	83	4	2.931
003 - Apice	5.697	54	57	86	15	95	2	5.685
004 - Apollosa	2.749	19	25	65	3	74	1	2.734
005 - Arpaia	1.901	14	12	64	1	47	-	1.920
006 - Arpaise	880	6	12	40	8	28	6	886
007 - Baselice	2.754	26	40	24	10	44	16	2.720
008 - Benevento	61.636	511	487	2.329	156	903	40	63.086
009 - Bonea	1.452	12	10	31	4	28	-	1.457
010 - Bucciano	1.933	29	22	52	11	42	-	1.950
011 - Buonalbergo	1.904	13	24	23	3	25	-	1.891
012 - Calvi	2.390	19	29	59	8	61	-	2.378
013 - Campolattaro	1.108	9	10	21	2	19	1	1.109
014 - Campoli del Monte Taburno	1.515	17	14	17	1	20	-	1.515
015 - Casalduni	1.557	8	18	13	3	38	1	1.522
016 - Castelfranco in Miscano	1.051	10	15	11	3	14	-	1.043
017 - Castelpagano	1.659	17	22	12	6	17	2	1.649
018 - Castelpoto	1.455	11	12	15	2	19	-	1.450
019 - Castelvenere	2.594	24	27	49	6	54	-	2.586
020 - Castelvetero in Val Fortore	1.704	3	28	13	7	27	1	1.665

**Tavola 5.1 segue - Movimento anagrafico e popolazione residente al 1° gennaio e 31 dicembre per Comune - Anno 2004**

CODICE DEI COMUNI E COMUNI	Popolazione residente al 1.1.2004	Movimento naturale		Iscritti		Cancellati		Popolazione residente al 31.12.2004
		Nati vivi	Morti	In totale	Dall' estero	In totale	Per l'estero	
021 - Cautano	2.201	24	13	30	4	51	-	2.191
022 - Ceppaloni	3.417	28	32	79	14	70	-	3.422
023 - Cerreto Sannita	4.230	30	47	48	2	61	-	4.200
024 - Circello	2.643	22	19	24	7	33	4	2.637
025 - Colle Sannita	3.020	21	31	27	3	55	27	2.982
026 - Cusano Mutri	4.319	34	38	47	13	66	16	4.296
027 - Dugenta	2.671	24	37	72	9	61	1	2.669
028 - Durazzano	2.112	25	24	72	15	55	9	2.130
029 - Faicchio	3.866	33	51	61	4	42	11	3.867
030 - Foglianise	3.543	31	22	61	5	58	-	3.555
031 - Foiano di Val Fortore	1.539	10	12	19	5	17	1	1.539
032 - Forchia	1.152	18	2	20	1	26	-	1.162
033 - Fragneto l'Abate	1.198	12	21	10	-	23	2	1.176
034 - Fragneto Monforte	1.925	20	20	39	3	29	1	1.935
035 - Frasso Telesino	2.660	21	25	29	1	59	7	2.626
036 - Ginestra degli Schiavoni	583	4	6	6	3	22	9	565
037 - Guardia Sanframondi	5.543	52	55	56	3	76	6	5.520
038 - Limatola	3.695	44	36	97	16	75	-	3.725
039 - Melizzano	1.845	15	17	81	4	48	-	1.876
040 - Moiano	4.100	49	30	71	7	75	25	4.115
041 - Molinara	1.915	10	27	31	2	22	-	1.907
042 - Montefalcone di Val Fortore	1.786	14	23	25	6	36	9	1.766
043 - Montesarchio	13.427	105	109	260	38	211	5	13.472
044 - Morcone	5.188	39	68	77	17	70	3	5.166
045 - Paduli	4.251	26	43	48	7	69	2	4.213
046 - Pago Veiano	2.638	16	30	26	5	33	7	2.617
047 - Pannarano	2.014	41	25	97	2	48	-	2.079
048 - Paolisi	1.822	21	17	64	14	43	-	1.847
049 - Paupisi	1.505	15	21	30	1	29	-	1.500
050 - Pesco Sannita	2.168	16	28	24	5	24	2	2.156
051 - Pietraraja	659	6	10	5	1	2	-	658
052 - Pietrelcina	3.041	26	40	72	16	33	1	3.066
053 - Ponte	2.596	23	23	48	11	26	2	2.618
054 - Pontelandolfo	2.535	12	27	36	6	56	16	2.500
055 - Puglianello	1.424	14	9	27	3	50	2	1.406
056 - Reino	1.346	11	17	24	12	20	1	1.344
057 - San Bartolomeo in Galdo	5.583	44	72	77	22	97	24	5.535
058 - San Giorgio del Sannio	9.725	98	83	286	48	241	2	9.785
059 - San Giorgio La Molara	3.254	27	37	18	7	44	4	3.218
060 - San Leucio del Sannio	3.220	36	22	82	9	47	1	3.269
061 - San Lorenzo	2.314	22	20	65	10	53	4	2.328
062 - San Lorenzo Maggiore	2.253	22	28	42	6	31	1	2.258
063 - San Lupo	878	7	16	9	2	4	-	874
064 - San Marco dei Cavoti	3.745	25	24	50	10	28	2	3.768
065 - San Martino Sannita	1.217	8	11	74	3	41	-	1.247
066 - San Nazario	843	7	13	30	9	18	-	849
067 - San Nicola Manfredi	3.382	32	29	118	9	79	4	3.424
068 - San Salvatore Telesino	3.839	39	38	129	6	77	-	3.892
070 - Sant'Agata de' Goti	11.479	114	124	255	38	183	19	11.541
071 - Sant'Angelo a Cupolo	4.195	39	40	170	15	102	2	4.262
078 - Sant'Arcangelo Trimonte	655	5	16	13	-	17	-	640
069 - Santa Croce del Sannio	1.015	6	17	40	3	23	1	1.021
072 - Sassinoro	638	4	6	2	-	3	-	635
073 - Solopaca	4.152	35	61	87	21	79	4	4.134
074 - Teleso Terme	5.883	74	57	293	22	49	1	6.144
075 - Tocco Caudio	1.585	16	10	27	-	16	-	1.602

**Tavola 5.1 segue - Movimento anagrafico e popolazione residente al 1° gennaio e 31 dicembre per Comune - Anno 2004**

CODICE DEI COMUNI E COMUNI	Popolazione residente al 1.1.2004	Movimento naturale		Iscritti		Cancellati		Popolazione residente al 31.12.2004
		Nati vivi	Morti	In totale	Dall' estero	In totale	Per l'estero	
076 - Torrecuso	3.568	38	42	55	10	70	-	3.549
077 - Vitulano	3.033	35	37	62	21	63	2	3.030
<b>Totale</b>	<b>287.563</b>	<b>2.555</b>	<b>2.809</b>	<b>7.039</b>	<b>808</b>	<b>4.893</b>	<b>320</b>	<b>289.455</b>
063 - PROVINCIA DI NAPOLI								
001 - Acerra	47.717	852	287	2.124	174	1.093	32	49.313
002 - Afragola	63.270	1.022	451	1.655	178	2.050	41	63.446
003 - Agerola	7.303	81	56	109	35	45	2	7.392
004 - Anacapri	6.214	52	45	150	43	131	47	6.240
005 - Arzano	38.242	442	200	778	43	1.268	27	37.994
006 - Bacoli	27.191	247	184	626	66	478	9	27.402
007 - Barano d'Ischia	9.242	92	65	333	70	179	-	9.423
008 - Boscoreale	27.616	346	205	744	-	1.025	-	27.476
009 - Boscotrecase	10.817	153	104	355	19	430	4	10.791
010 - Brusciano	15.412	208	96	399	21	397	2	15.526
011 - Caivano	36.975	547	267	926	120	1.201	55	36.980
012 - Calvizzano	12.367	163	82	523	42	565	2	12.406
013 - Camposano	5.353	73	53	171	22	155	-	5.389
014 - Capri	7.220	69	78	194	66	127	15	7.278
015 - Carbonara di Nola	2.056	35	18	109	11	73	-	2.109
016 - Cardito	20.765	325	125	694	31	907	-	20.752
017 - Casalnuovo di Napoli	49.972	803	257	1.551	90	1.925	53	50.144
018 - Casamarciano	3.253	30	26	148	24	80	-	3.325
019 - Casamicciola Terme	7.835	107	63	315	52	204	20	7.990
020 - Casandrino	13.340	218	65	574	115	493	5	13.574
021 - Casavatore	19.884	268	128	466	29	882	4	19.608
022 - Casola di Napoli	3.733	55	23	94	2	107	1	3.752
023 - Casoria	82.557	1.016	462	2.152	130	2.860	41	82.403
024 - Castellammare di Stabia	66.339	812	558	1.100	143	1.593	57	66.100
025 - Castello di Stabia	6.872	78	37	281	13	247	1	6.947
026 - Cercola	19.277	211	92	562	44	726	-	19.232
027 - Ciciliano	12.372	140	117	260	33	295	10	12.360
028 - Cimitile	6.838	93	63	192	47	183	2	6.877
029 - Comiziano	1.815	23	15	77	5	70	-	1.830
030 - Crispano	12.408	228	47	474	5	489	-	12.574
064 - Ercolano	56.174	689	391	1.038	86	1.873	42	55.637
031 - Forio	15.435	182	95	489	111	312	24	15.699
032 - Frattamaggiore	32.173	347	292	993	69	1.390	22	31.831
033 - Frattaminore	15.874	236	90	555	7	588	4	15.987
034 - Giugliano in Campania	103.735	1.657	508	5.186	502	4.119	62	105.951
035 - Gragnano	29.655	406	186	571	64	723	16	29.723
036 - Grumo Nevano	18.977	206	132	447	72	572	-	18.926
037 - Ischia	17.992	196	141	587	133	434	33	18.200
038 - Lacco Ameno	4.548	37	34	185	40	129	1	4.607
039 - Lettere	5.841	94	39	166	5	145	-	5.917
040 - Liveri	1.726	23	22	59	13	61	-	1.725
041 - Marano di Napoli	58.645	813	368	1.902	143	2.054	-	58.938
042 - Mariglianella	6.579	120	41	303	25	299	4	6.662
043 - Marigliano	30.367	362	217	914	102	848	13	30.578
092 - Massa di Somma	5.932	59	42	221	9	241	-	5.929
044 - Massa Lubrese	13.282	166	107	283	36	220	33	13.404
045 - Melito di Napoli	35.530	618	158	1.632	52	1.591	25	36.031
046 - Meta	7.885	89	58	229	25	202	6	7.943
047 - Monte di Procida	13.300	135	91	335	71	397	43	13.282
048 - Mugnano di Napoli	31.277	448	196	1.139	59	1.066	6	31.602
049 - Napoli	1.000.449	10.693	9.220	15.008	3.840	21.759	49	995.171

**Tavola 5.1 segue - Movimento anagrafico e popolazione residente al 1° gennaio e 31 dicembre per Comune - Anno 2004**

CODICE DEI COMUNI E COMUNI	Popolazione residente al 1.1.2004	Movimento naturale		Iscritti		Cancellati		Popolazione residente al 31.12.2004
		Nati vivi	Morti	In totale	Dall' estero	In totale	Per l'estero	
050 - Nola	33.005	346	268	906	175	1.054	13	32.935
051 - Ottaviano	23.284	291	172	690	127	521	1	23.572
052 - Palma Campania	14.858	150	118	400	183	318	4	14.972
053 - Piano di Sorrento	12.912	118	112	309	35	332	19	12.895
054 - Pimonte	5.938	75	25	74	4	116	9	5.946
055 - Poggioreale	20.396	281	128	534	141	567	2	20.516
056 - Pollena Trocchia	13.535	161	65	568	27	475	11	13.724
057 - Pomigliano d'Arco	40.325	460	272	937	110	1.171	17	40.279
058 - Pompei	25.820	276	170	620	73	820	16	25.726
059 - Portici	58.494	576	614	1.404	74	2.083	55	57.777
060 - Pozzuoli	80.956	1.044	546	2.295	243	1.618	35	82.131
061 - Procida	10.671	96	108	173	51	138	6	10.694
062 - Qualiano	24.905	358	99	1.308	104	1.020	-	25.452
063 - Quarto	38.063	548	184	1.492	76	1.346	28	38.573
065 - Roccarainola	7.270	80	63	176	24	213	-	7.250
066 - San Gennaro Vesuviano	10.389	125	68	456	160	349	-	10.553
067 - San Giorgio a Cremano	50.222	527	375	1.120	73	2.014	11	49.480
068 - San Giuseppe Vesuviano	25.272	371	184	3.587	373	1.080	25	27.966
069 - San Paolo Bel Sito	3.401	39	28	135	9	140	-	3.407
070 - San Sebastiano al Vesuvio	9.897	93	64	306	15	400	4	9.832
075 - San Vitale	5.802	82	41	228	15	207	-	5.864
071 - Sant'Agnello	8.744	86	76	342	43	270	11	8.826
072 - Sant'Anastasia	28.367	336	184	558	91	863	4	28.214
073 - Sant'Antimo	31.289	450	165	884	158	1.173	11	31.285
074 - Sant'Antonio Abate	18.572	303	115	524	60	478	2	18.806
090 - Santa Maria la Carità	11.170	184	48	383	14	359	-	11.330
076 - Saviano	14.965	166	110	464	52	371	-	15.114
077 - Scisciano	5.025	57	32	227	13	111	1	5.166
078 - Serrara Fontana	3.088	26	21	83	27	59	20	3.117
079 - Somma Vesuviana	33.671	408	196	927	163	812	20	33.998
080 - Sorrento	16.384	182	155	462	40	367	12	16.506
081 - Striano	7.681	97	44	196	37	214	11	7.716
082 - Terzigno	16.806	258	92	630	171	625	22	16.977
083 - Torre Annunziata	47.780	513	379	798	54	835	-	47.877
084 - Torre del Greco	89.198	1.059	767	1.383	190	1.926	63	88.947
091 - Trecase	9.100	99	89	318	8	311	1	9.117
085 - Tufino	3.350	37	24	147	11	90	-	3.420
086 - Vico Equense	20.402	228	129	276	61	271	13	20.506
087 - Villaricca	27.087	403	172	2.028	82	1.187	21	28.159
088 - Visciano	4.632	46	27	66	10	110	9	4.607
089 - Volla	23.090	315	98	604	56	660	20	23.251
<b>Totale</b>	<b>3.085.447</b>	<b>37.715</b>	<b>23.324</b>	<b>79.396</b>	<b>10.570</b>	<b>86.375</b>	<b>1.310</b>	<b>3.092.859</b>
064 - PROVINCIA DI AVELLINO								
001 - Aiello del Sabato	3.371	46	35	165	25	93	-	3.454
002 - Altavilla Irpina	4.240	39	44	72	15	65	27	4.242
003 - Andretta	2.239	18	29	21	8	30	5	2.219
004 - Aquilonia	2.037	18	29	19	1	37	9	2.008
005 - Ariano Irpino	23.418	194	247	186	38	221	47	23.330
006 - Atripalda	11.317	132	73	286	26	326	17	11.336
007 - Avella	7.680	77	71	225	13	155	6	7.756
008 - Avellino	56.400	526	514	1.657	280	1.076	3	56.993
009 - Bagnoli Irpino	3.368	25	26	38	9	35	2	3.370
010 - Baiano	4.674	50	37	183	32	130	8	4.740
011 - Bisaccia	4.301	26	48	48	6	52	2	4.275
012 - Bonito	2.549	19	27	45	8	37	1	2.549



**Tavola 5.1 segue - Movimento anagrafico e popolazione residente al 1° gennaio e 31 dicembre per Comune - Anno 2004**

CODICE DEI COMUNI E COMUNI	Popolazione residente al 1.1.2004	Movimento naturale		Iscritti		Cancellati		Popolazione residente al 31.12.2004
		Nati vivi	Morti	In totale	Dall' estero	In totale	Per l'estero	
013 - Cairano	400	3	10	10	2	11	6	392
014 - Calabritto	2.811	10	37	46	25	72	29	2.758
015 - Calitri	5.685	32	72	46	9	88	29	5.603
016 - Candida	1.108	9	14	28	5	16	-	1.115
017 - Caposele	3.744	26	42	31	9	39	1	3.720
018 - Capriglia Irpina	2.345	25	17	93	5	76	2	2.370
019 - Carife	1.652	17	20	19	3	26	2	1.642
020 - Casalbore	2.068	14	22	18	7	27	1	2.051
021 - Cassano Irpino	953	6	7	49	25	31	1	970
022 - Castel Baronia	1.216	8	14	24	10	32	12	1.202
023 - Castelfranci	2.467	18	22	22	2	268	1	2.217
024 - Castelvetere sul Calore	1.721	14	28	11	2	11	1	1.707
025 - Cervinara	10.171	92	91	208	23	198	10	10.182
026 - Cesinali	2.376	23	16	115	16	64	-	2.434
027 - Chianche	594	1	8	27	4	23	-	591
028 - Chiusano di San Domenico	2.483	29	31	53	6	40	1	2.494
029 - Contrada	2.935	29	30	93	21	43	-	2.984
030 - Conza della Campania	1.459	6	20	13	4	25	2	1.433
031 - Domicella	1.678	20	10	135	30	73	7	1.750
032 - Flumeri	3.342	17	27	34	9	66	-	3.300
033 - Fontanarosa	3.472	26	47	57	20	69	10	3.439
034 - Forino	5.174	57	39	83	21	75	3	5.200
035 - Frigento	4.140	29	43	66	23	77	3	4.115
036 - Gesualdo	3.839	37	42	47	14	70	14	3.811
037 - Greci	883	5	24	13	3	14	-	863
038 - Grottaminarda	8.312	92	75	149	28	126	18	8.352
039 - Grottolella	1.911	22	20	59	5	43	-	1.929
040 - Guardia Lombardi	1.986	15	32	28	12	34	3	1.963
041 - Lacedonia	3.004	22	31	30	10	31	-	2.994
042 - Lapio	1.718	18	22	26	3	27	2	1.713
043 - Lauro	3.634	31	33	105	10	126	9	3.611
044 - Lioni	6.318	55	54	89	19	129	18	6.279
045 - Luogosano	1.266	12	24	21	1	22	1	1.253
046 - Manocalzati	3.140	26	34	112	23	88	7	3.156
047 - Marzano di Nola	1.642	23	12	78	29	33	-	1.698
048 - Melito Irpino	2.009	11	28	21	6	26	1	1.987
049 - Mercogliano	12.138	128	67	550	108	456	5	12.293
050 - Mirabella Eclano	8.286	63	87	173	34	149	31	8.286
051 - Montaguto	551	5	7	8	-	7	-	550
052 - Montecalvo Irpino	4.223	39	44	58	8	107	39	4.169
053 - Montefalcione	3.402	28	34	86	12	39	4	3.443
054 - Monteforte Irpino	9.398	116	50	515	51	227	5	9.752
055 - Montefredane	2.308	18	12	69	17	58	-	2.325
056 - Montefusco	1.468	14	19	32	8	18	-	1.477
057 - Montella	7.833	68	61	114	41	102	15	7.852
058 - Montemarano	3.038	12	35	57	9	50	-	3.022
059 - Montemiletto	5.348	41	54	86	12	89	15	5.332
060 - Monteverde	909	5	5	5	-	5	-	909
061 - Montoro Inferiore	9.838	139	83	327	65	206	23	10.015
062 - Montoro Superiore	8.213	106	50	231	52	228	6	8.272
063 - Morra De Sanctis	1.382	11	30	14	2	14	3	1.363
064 - Moschiano	1.704	16	13	60	15	56	6	1.711
065 - Mugnano del Cardinale	5.046	54	32	189	22	149	1	5.108
066 - Nusco	4.429	31	47	65	20	46	-	4.432
067 - Ospedaletto d'Alpinolo	1.673	13	14	65	14	33	1	1.704
068 - Pago del Vallo di Lauro	1.811	16	9	72	4	52	5	1.838

**Tavola 5.1 segue - Movimento anagrafico e popolazione residente al 1° gennaio e 31 dicembre per Comune - Anno 2004**

CODICE DEI COMUNI E COMUNI	Popolazione residente al 1.1.2004	Movimento naturale		Iscritti		Cancellati		Popolazione residente al 31.12.2004
		Nati vivi	Morti	In totale	Dall' estero	In totale	Per l'estero	
069 - Parolise	698	5	6	27	2	15	-	709
070 - Paternopoli	2.660	22	21	42	2	58	3	2.645
071 - Petruro Irpino	387	7	7	5	3	13	-	379
072 - Pietradefusi	2.544	21	34	53	5	57	4	2.527
073 - Pietrastornina	1.608	16	29	43	5	41	-	1.597
074 - Prata di Principato Ultra	2.873	26	32	82	5	68	16	2.881
075 - Pratola Serra	3.337	38	41	100	15	58	9	3.376
076 - Quadrelle	1.715	25	16	90	-	40	1	1.774
077 - Quindici	2.956	20	20	57	-	75	7	2.938
079 - Rocca San Felice	877	5	6	10	3	15	10	871
078 - Roccascerana	2.342	21	44	97	10	61	1	2.355
080 - Rotondi	3.424	27	37	142	16	77	2	3.479
081 - Salza Irpina	791	7	7	56	27	25	1	822
082 - San Mango sul Calore	1.240	6	13	28	9	31	-	1.230
083 - San Martino Valle Caudina	4.664	52	55	127	14	119	-	4.669
084 - San Michele di Serino	2.415	16	26	143	36	96	6	2.452
085 - San Nicola Baronia	846	7	12	17	4	16	1	842
086 - San Potito Ultra	1.461	13	14	60	-	41	-	1.479
087 - San Sossio Baronia	1.896	7	17	40	10	38	-	1.888
089 - Sant'Andrea di Conza	1.875	11	20	39	16	35	8	1.870
091 - Sant'Angelo a Scala	722	9	8	40	2	28	-	735
090 - Sant'Angelo all'Esca	898	1	9	11	5	8	1	893
092 - Sant'Angelo dei Lombardi	4.359	39	37	96	19	53	5	4.404
088 - Santa Lucia di Serino	1.542	16	17	51	23	67	5	1.525
093 - Santa Paolina	1.455	10	13	25	8	34	1	1.443
095 - Santo Stefano del Sole	2.041	15	16	76	16	44	-	2.072
096 - Savignano Irpino	1.313	3	23	21	-	19	-	1.295
097 - Scampitella	1.392	8	14	26	11	27	-	1.385
098 - Senerchia	891	7	12	14	3	21	-	879
099 - Serino	7.251	71	76	208	84	147	17	7.307
100 - Sirignano	2.529	36	11	147	31	94	4	2.607
101 - Solofra	11.968	142	81	243	105	190	12	12.082
102 - Sorbo Serpico	581	8	4	28	4	29	1	584
103 - Sperone	3.367	35	23	151	15	133	-	3.397
104 - Sturmo	3.273	25	40	54	13	74	31	3.238
105 - Summonte	1.612	16	13	44	14	62	-	1.597
106 - Taurano	1.579	18	15	57	8	42	8	1.597
107 - Taurasi	2.748	22	30	69	16	74	31	2.735
108 - Teora	1.570	10	22	44	11	25	5	1.577
109 - Torella dei Lombardi	2.243	25	16	53	21	40	2	2.265
110 - Torre Le Nocelle	1.381	12	12	23	3	36	1	1.368
111 - Torrioni	634	3	8	20	5	10	-	639
112 - Treviso	1.229	6	16	19	2	21	6	1.217
113 - Tufo	930	3	12	22	6	24	4	919
114 - Vallata	3.059	22	31	26	13	50	3	3.026
115 - Vallesaccarda	1.472	8	16	14	-	22	-	1.456
116 - Venticano	2.596	31	33	67	5	57	7	2.604
117 - Villamaina	971	13	5	26	6	25	1	980
118 - Villanova del Battista	1.979	18	21	22	2	31	5	1.967
119 - Volturara Irpina	4.232	38	43	29	8	38	-	4.218
120 - Zungoli	1.377	13	20	17	7	24	1	1.363
<b>Totale</b>	<b>436.051</b>	<b>4.008</b>	<b>4.185</b>	<b>10.781</b>	<b>2.047</b>	<b>9.095</b>	<b>700</b>	<b>437.560</b>
065 - PROVINCIA DI SALERNO								
001 - Acerno	2.943	34	33	53	8	36	1	2.961
002 - Agropoli	19.970	206	142	605	109	465	45	20.174

**Tavola 5.1 segue - Movimento anagrafico e popolazione residente al 1° gennaio e 31 dicembre per Comune - Anno 2004**

CODICE DEI COMUNI E COMUNI	Popolazione residente al 1.1.2004	Movimento naturale		Iscritti		Cancellati		Popolazione residente al 31.12.2004
		Nati vivi	Morti	In totale	Dall' estero	In totale	Per l'estero	
003 - Albanella	6.313	67	54	190	54	148	33	6.368
004 - Alfano	1.147	5	8	38	4	28	7	1.154
005 - Altavilla Silentina	6.697	54	62	118	32	65	2	6.742
006 - Amalfi	5.521	36	49	71	30	99	10	5.480
007 - Angri	30.156	392	252	722	172	473	8	30.545
008 - Aquara	1.775	11	19	20	5	23	-	1.764
009 - Ascea	5.514	50	49	174	39	113	9	5.576
010 - Atena Lucana	2.273	27	28	70	28	44	1	2.298
011 - Atrani	957	4	14	34	8	23	1	958
012 - Auletta	2.451	23	24	40	14	21	2	2.469
013 - Baronissi	15.534	178	97	568	51	437	8	15.746
014 - Battipaglia	50.791	499	347	1.051	282	1.036	24	50.958
158 - Bellizzi	12.683	150	71	466	46	366	2	12.862
015 - Bellosguardo	960	6	16	14	4	29	5	935
016 - Bracigliano	5.333	63	50	119	24	102	13	5.363
017 - Buccino	5.609	38	69	55	18	78	12	5.555
018 - Buonabitacolo	2.620	32	29	68	17	50	5	2.641
019 - Caggiano	2.984	16	42	23	14	36	11	2.945
020 - Calvanico	1.432	13	16	54	16	24	-	1.459
021 - Camerota	7.119	58	68	195	75	106	13	7.198
022 - Campagna	15.603	163	109	281	67	333	22	15.605
023 - Campora	551	2	8	11	4	11	3	545
024 - Cannalunga	1.124	8	4	2	-	4	-	1.126
025 - Capaccio	20.614	197	112	715	303	480	33	20.934
028 - Casal Velino	4.711	41	25	149	53	76	6	4.800
026 - Casalbuono	1.268	2	16	14	3	22	-	1.246
027 - Casaleto Spartano	1.606	11	26	24	12	44	21	1.571
029 - Caselle in Pittari	2.001	21	17	30	13	22	5	2.013
034 - Castel San Giorgio	12.994	140	90	362	56	319	7	13.087
035 - Castel San Lorenzo	2.918	11	39	37	5	90	27	2.837
030 - Castelcivita	2.084	8	24	20	1	23	5	2.065
031 - Castellabate	7.822	57	69	166	43	84	-	7.892
032 - Castelnuovo Cilento	2.295	22	15	86	10	51	-	2.337
033 - Castelnuovo di Conza	762	1	6	19	9	27	15	749
036 - Castiglione del Genovesi	1.234	22	10	21	2	22	2	1.245
037 - Cava de' Tirreni	52.389	535	452	1.424	208	667	1	53.229
038 - Celle di Bulgheria	2.017	22	22	20	1	15	-	2.022
039 - Centola	4.855	53	38	131	41	92	-	4.909
040 - Ceraso	2.506	28	18	45	11	34	1	2.527
041 - Cetara	2.383	21	11	29	8	32	-	2.390
042 - Cicerale	1.328	12	24	43	7	42	2	1.317
043 - Colliano	3.791	43	35	65	24	49	14	3.815
044 - Conca dei Marini	707	10	11	29	4	7	-	728
045 - Controne	927	4	15	8	3	14	-	910
046 - Contursi Terme	3.205	37	39	60	15	36	-	3.227
047 - Corbara	2.465	39	16	88	-	44	-	2.532
048 - Corleto Monforte	721	4	13	26	7	28	9	710
049 - Cuccaro Vetere	605	2	13	6	3	9	-	591
050 - Eboli	36.234	399	242	1.074	498	586	-	36.879
051 - Felitto	1.366	3	17	35	14	45	5	1.342
052 - Fisciano	12.790	139	91	415	67	324	5	12.929
053 - Furore	829	7	9	30	8	23	7	834
054 - Futani	1.326	6	14	19	7	17	12	1.320
055 - Giffoni Sei Casali	4.344	49	53	305	5	106	-	4.539
056 - Giffoni Valle Piana	11.197	131	93	263	29	115	-	11.383
057 - Gioi	1.477	5	16	21	13	37	4	1.450

**Tavola 5.1 segue - Movimento anagrafico e popolazione residente al 1° gennaio e 31 dicembre per Comune - Anno 2004**

CODICE DEI COMUNI E COMUNI	Popolazione residente al 1.1.2004	Movimento naturale		Iscritti		Cancellati		Popolazione residente al 31.12.2004
		Nati vivi	Morti	In totale	Dall' estero	In totale	Per l'estero	
058 - Giungano	1.123	11	9	21	5	29	-	1.117
059 - Ispani	1.032	5	9	33	5	43	11	1.018
060 - Laureana Cilento	1.106	10	14	30	10	38	-	1.094
061 - Laurino	1.905	13	34	37	14	33	6	1.888
062 - Laurito	918	8	9	10	-	14	-	913
063 - Laviano	1.539	10	13	20	3	21	-	1.535
064 - Lustra	1.111	11	9	17	3	27	1	1.103
065 - Magliano Vetere	874	6	12	14	2	16	-	866
066 - Maiori	5.693	57	52	122	25	135	2	5.685
067 - Mercato San Severino	20.655	218	162	564	95	402	13	20.873
068 - Minori	2.992	30	28	68	10	56	2	3.006
069 - Moio della Civitella	1.893	14	21	68	30	35	2	1.919
070 - Montano Antilia	2.149	15	31	16	-	27	-	2.122
075 - Monte San Giacomo	1.690	23	21	38	26	33	15	1.697
071 - Montecorice	2.519	18	16	67	17	62	4	2.526
072 - Montecorvino Pugliano	8.726	132	29	515	55	405	6	8.939
073 - Montecorvino Rovella	11.967	134	79	298	40	239	7	12.081
074 - Monteforte Cilento	616	7	7	14	2	10	3	620
076 - Montesano sulla Marcellana	6.999	57	73	138	71	184	52	6.937
077 - Morigerati	742	4	6	26	3	23	10	743
078 - Nocera Inferiore	46.567	423	369	921	224	1.009	8	46.533
079 - Nocera Superiore	23.924	271	152	513	88	622	20	23.934
080 - Novi Velia	2.086	19	14	37	10	46	3	2.082
081 - Ogliastro Cilento	2.241	19	23	43	14	35	3	2.245
082 - Olevano sul Tusciano	6.577	85	58	144	33	87	-	6.661
083 - Oliveto Citra	3.991	42	33	45	16	57	11	3.988
084 - Omignano	1.559	13	11	29	-	24	-	1.566
085 - Orria	1.266	9	18	13	4	11	3	1.259
086 - Ottati	786	2	8	79	1	49	-	810
087 - Padula	5.507	40	68	200	65	103	6	5.576
088 - Pagani	34.090	409	269	1.077	179	532	11	34.775
089 - Palomonte	4.118	38	42	41	16	67	16	4.088
090 - Pellezzano	10.481	108	53	314	45	303	4	10.547
091 - Perdifumo	1.832	16	28	35	12	39	3	1.816
092 - Perito	1.077	3	12	13	9	36	-	1.045
093 - Pertosa	721	4	7	13	-	11	-	720
094 - Petina	1.225	17	11	19	4	15	-	1.235
095 - Piaggine	1.689	10	31	29	8	43	6	1.654
096 - Pisciotta	2.978	9	30	57	17	57	1	2.957
097 - Polla	5.397	58	79	98	44	80	6	5.394
098 - Pollica	2.508	17	26	92	15	46	-	2.545
099 - Pontecagnano Faiano	23.227	252	184	1.009	382	358	2	23.946
100 - Positano	3.914	36	22	58	19	39	3	3.947
101 - Postiglione	2.328	16	26	32	7	38	-	2.312
102 - Praiano	1.963	20	16	35	4	22	-	1.980
103 - Prignano Cilento	876	10	10	46	8	18	-	904
104 - Ravello	2.472	28	26	51	7	50	7	2.475
105 - Ricigliano	1.329	7	9	24	4	22	1	1.329
106 - Rocccaspide	7.502	60	85	149	34	126	4	7.500
107 - Roccagloriosa	1.756	11	23	30	7	27	-	1.747
108 - Roccapiemonte	9.198	98	71	260	15	222	8	9.263
109 - Rofrano	2.053	15	27	30	9	70	23	2.001
110 - Romagnano al Monte	396	2	3	11	1	13	-	393
111 - Roscigno	938	5	4	17	8	38	-	918
112 - Rutino	912	8	14	16	3	14	-	908
113 - Sacco	691	4	13	3	-	15	5	670

**Tavola 5.1 segue - Movimento anagrafico e popolazione residente al 1° gennaio e 31 dicembre per Comune - Anno 2004**

CODICE DEI COMUNI E COMUNI	Popolazione residente al 1.1.2004	Movimento naturale		Iscritti		Cancellati		Popolazione residente al 31.12.2004
		Nati vivi	Morti	In totale	Dall' estero	In totale	Per l'estero	
114 - Sala Consilina	12.692	114	116	170	48	211	15	12.649
115 - Salento	2.036	16	16	57	3	40	-	2.053
116 - Salerno	136.678	1.026	1.492	2.820	956	3.214	77	135.818
117 - Salvitelle	670	3	11	10	-	15	-	657
118 - San Cipriano Picentino	6.260	77	42	337	29	143	-	6.489
119 - San Giovanni a Piro	3.798	27	37	107	30	76	11	3.819
120 - San Gregorio Magno	4.638	45	46	48	22	64	8	4.621
121 - San Mango Piemonte	2.277	28	15	149	9	84	-	2.355
122 - San Marzano sul Sarno	9.610	111	61	279	148	201	-	9.738
123 - San Mauro Cilento	1.018	8	13	25	4	45	25	993
124 - San Mauro la Bruca	746	1	6	23	10	17	-	747
125 - San Pietro al Tanagro	1.712	18	13	39	11	40	9	1.716
126 - San Rufo	1.811	16	22	30	9	36	5	1.799
132 - San Valentino Torio	9.536	123	63	269	107	146	2	9.719
128 - Sant'Angelo a Fasanella	785	3	19	19	2	28	-	760
129 - Sant'Arsenio	2.713	27	45	60	9	44	1	2.711
130 - Sant'Egidio del Monte Albino	8.531	110	53	244	52	225	2	8.607
127 - Santa Marina	3.350	31	31	35	12	106	37	3.279
131 - Santomenna	573	2	6	14	8	14	5	569
133 - Sanza	2.934	27	30	49	14	95	55	2.885
134 - Sapri	6.975	44	59	235	31	208	9	6.987
135 - Sarno	31.269	344	240	729	359	522	30	31.580
136 - Sassano	5.194	34	57	109	40	89	14	5.191
137 - Scafati	49.510	637	293	1.973	514	1.302	13	50.525
138 - Scala	1.485	19	17	38	2	33	1	1.492
139 - Serramezzana	383	1	2	3	1	19	-	366
140 - Serre	3.784	40	39	71	-	45	-	3.811
141 - Sessa Cilento	1.439	6	23	24	10	23	-	1.423
142 - Siano	10.265	98	83	185	52	166	4	10.299
143 - Sicignano degli Alburni	3.455	25	44	50	13	45	-	3.441
144 - Stella Cilento	844	6	10	11	-	11	-	840
145 - Stio	1.041	6	15	30	3	34	14	1.028
146 - Teggiano	8.098	66	98	127	49	106	30	8.087
147 - Torchiara	1.600	13	17	61	5	33	-	1.624
148 - Torraca	1.243	13	17	33	4	30	1	1.242
149 - Torre Orsaia	2.361	12	21	54	12	54	13	2.352
150 - Tortorella	577	3	10	2	-	3	-	569
151 - Tramonti	4.046	44	21	75	10	62	-	4.082
152 - Trentinara	1.713	8	14	20	1	13	-	1.714
153 - Valle dell'Angelo	403	1	9	24	2	15	2	404
154 - Vallo della Lucania	8.899	76	71	196	30	148	4	8.952
155 - Valva	1.801	13	22	39	18	25	4	1.806
156 - Vibonati	3.102	22	28	90	20	77	15	3.109
157 - Vietri sul Mare	8.665	85	79	207	31	207	8	8.671
<b>Totale</b>	<b>1.082.775</b>	<b>10.613</b>	<b>9.286</b>	<b>27.690</b>	<b>7.022</b>	<b>22.022</b>	<b>1.120</b>	<b>1.089.770</b>
071 - PROVINCIA DI FOGGIA								
001 - Accadia	2.666	15	38	25	4	60	-	2.608
002 - Alberona	1.080	9	17	19	9	16	2	1.075
003 - Anzano di Puglia	2.149	14	21	12	3	64	41	2.090
004 - Apricena	13.627	165	103	237	86	262	37	13.664
005 - Ascoli Satriano	6.301	54	61	106	28	82	1	6.318
006 - Biccari	3.052	18	31	31	10	53	9	3.017
007 - Bovino	3.898	23	47	21	4	75	8	3.820
008 - Cagnano Varano	8.581	81	73	61	17	132	-	8.518
009 - Candela	2.779	22	33	34	11	40	3	2.762

**Tavola 5.1 segue - Movimento anagrafico e popolazione residente al 1° gennaio e 31 dicembre per Comune - Anno 2004**

CODICE DEI COMUNI E COMUNI	Popolazione residente al 1.1.2004	Movimento naturale		Iscritti		Cancellati		Popolazione residente al 31.12.2004
		Nati vivi	Morti	In totale	Dall' estero	In totale	Per l'estero	
010 - Carapelle	5.875	95	34	227	62	256	3	5.907
011 - Carlintino	1.227	4	14	10	1	47	23	1.180
012 - Carpino	4.642	31	48	83	39	128	29	4.580
013 - Casalnuovo Monterotaro	1.904	14	22	34	8	55	-	1.875
014 - Casalvecchio di Puglia	2.082	17	29	43	10	49	13	2.064
015 - Castelluccio dei Sauri	1.952	32	13	38	5	53	7	1.956
016 - Castelluccio Valmaggiore	1.447	13	21	27	6	23	1	1.443
017 - Castelnuovo della Daunia	1.708	12	27	24	6	41	4	1.676
018 - Celenza Valfortore	1.943	19	23	21	7	41	1	1.919
019 - Celle di San Vito	188	1	4	3	-	1	-	187
020 - Cerignola	57.584	696	334	429	93	562	17	57.813
021 - Chieuti	1.783	10	19	33	8	39	1	1.768
022 - Deliceto	4.051	41	31	47	7	51	2	4.057
023 - Faeto	719	7	11	10	-	21	-	704
024 - Foggia	154.792	1.595	1.168	1.750	407	2.189	90	154.780
025 - Ischitella	4.525	35	60	64	8	86	8	4.478
026 - Isole Tremiti	420	3	5	22	2	27	-	413
027 - Lesina	6.272	60	62	157	31	164	25	6.263
028 - Lucera	35.093	355	246	406	90	572	36	35.036
029 - Manfredonia	57.334	623	328	629	131	834	27	57.424
030 - Margherita di Savoia	12.783	109	118	236	15	261	6	12.749
031 - Mattinata	6.419	77	56	104	20	99	27	6.445
033 - Monte Sant'Angelo	13.665	166	133	342	38	281	42	13.759
032 - Monteleone di Puglia	1.311	16	25	40	3	70	26	1.272
034 - Motta Montecorvino	918	5	19	23	4	16	1	911
063 - Ortona	2.584	31	13	68	30	58	2	2.612
035 - Orsara di Puglia	3.229	12	48	49	19	52	12	3.190
036 - Orta Nova	17.868	203	115	341	100	371	13	17.926
037 - Panni	940	6	20	20	5	25	-	921
038 - Peschici	4.314	42	38	76	12	77	8	4.317
039 - Pietramontecorvino	2.931	13	46	36	6	44	3	2.890
040 - Poggio Imperiale	2.853	22	26	88	13	95	1	2.842
041 - Rignano Garganico	2.258	16	27	28	10	39	5	2.236
042 - Rocchetta Sant'Antonio	2.026	11	17	29	5	22	-	2.027
043 - Rodi Garganico	3.702	34	48	80	8	78	7	3.690
044 - Roseto Valfortore	1.311	7	21	31	8	64	46	1.264
045 - San Ferdinando di Puglia	14.394	180	111	152	19	158	-	14.457
046 - San Giovanni Rotondo	26.437	296	171	314	105	407	83	26.469
047 - San Marco in Lamis	15.477	177	125	100	18	343	52	15.286
048 - San Marco la Catola	1.440	8	16	18	2	60	40	1.390
049 - San Nicandro Garganico	17.387	154	184	244	58	665	291	16.936
050 - San Paolo di Civitate	6.072	55	48	104	29	168	33	6.015
051 - San Severo	55.700	665	420	602	104	830	35	55.717
052 - Sant'Agata di Puglia	2.289	21	37	74	9	55	-	2.292
053 - Serracapriola	4.177	39	56	68	24	88	14	4.140
054 - Stornara	4.805	52	31	108	28	171	27	4.763
055 - Stornarella	5.063	46	31	92	23	164	3	5.006
056 - Torremaggiore	16.956	181	132	249	51	275	14	16.979
057 - Trinitapoli	14.412	168	132	179	20	213	4	14.414
058 - Troia	7.421	81	66	91	14	160	5	7.367
059 - Vico del Gargano	8.032	85	89	176	19	187	23	8.017
060 - Vieste	13.566	148	100	189	53	203	27	13.600
061 - Volturara Appula	571	3	14	18	3	36	-	542
062 - Volturino	1.953	15	23	18	5	47	-	1.916
064 - Zapponea	3.063	46	17	68	33	56	-	3.104
<b>Totale</b>	<b>688.001</b>	<b>7.254</b>	<b>5.496</b>	<b>9.058</b>	<b>2.006</b>	<b>11.961</b>	<b>1.238</b>	<b>686.856</b>

**Tavola 5.1 segue - Movimento anagrafico e popolazione residente al 1° gennaio e 31 dicembre per Comune - Anno 2004**

CODICE DEI COMUNI E COMUNI	Popolazione residente al 1.1.2004	Movimento naturale		Iscritti		Cancellati		Popolazione residente al 31.12.2004
		Nati vivi	Morti	In totale	Dall' estero	In totale	Per l'estero	
072 - PROVINCIA DI BARI								
001 - Acquaviva delle Fonti	21.604	186	175	241	45	277	8	21.579
002 - Adelfia	16.780	151	132	367	40	342	21	16.824
003 - Alberobello	10.939	96	113	128	16	120	7	10.930
004 - Altamura	65.776	919	391	732	374	435	42	66.601
005 - Andria	96.910	1.152	651	490	114	519	33	97.382
006 - Bari	314.166	3.078	2.105	19.175	748	5.856	213	328.458
007 - Barletta	92.783	1.111	650	658	112	798	19	93.104
008 - Binetto	1.942	21	10	101	3	61	1	1.993
009 - Bisceglie	52.736	679	433	845	87	422	28	53.405
010 - Bitetto	10.264	128	78	392	21	217	8	10.489
011 - Bitonto	56.351	563	362	645	72	777	33	56.420
012 - Bitritto	10.214	100	50	303	27	269	9	10.298
013 - Canosa di Puglia	31.542	276	266	326	63	433	29	31.445
014 - Capurso	14.898	178	100	483	15	483	10	14.976
015 - Casamassima	17.157	182	124	593	48	395	20	17.413
016 - Cassano delle Murge	12.324	142	87	431	33	315	22	12.495
017 - Castellana Grotte	18.529	176	167	321	59	216	22	18.643
018 - Cellamare	5.073	76	12	167	1	121	-	5.183
019 - Conversano	24.362	197	181	331	62	284	16	24.425
020 - Corato	46.551	548	404	503	104	402	11	46.796
021 - Gioia del Colle	27.682	235	277	467	40	345	9	27.762
022 - Giovinazzo	20.905	201	181	334	40	325	19	20.934
023 - Gravina in Puglia	42.574	556	273	1.136	120	448	48	43.545
024 - Grumo Appula	12.613	137	108	256	13	202	7	12.696
025 - Locorotondo	14.028	119	120	183	25	183	3	14.027
026 - Minervino Murge	10.007	108	115	69	10	130	1	9.939
027 - Modugno	36.322	369	249	1.035	118	441	3	37.036
028 - Mola di Bari	26.258	255	221	381	52	285	43	26.388
029 - Molfetta	61.163	517	546	557	176	1.067	131	60.624
030 - Monopoli	47.640	449	365	2.501	109	491	29	49.734
031 - Noci	19.489	163	158	226	58	219	34	19.501
032 - Noicattaro	24.262	254	137	417	36	417	6	24.379
033 - Palo del Colle	21.177	274	124	466	50	425	22	21.368
034 - Poggiorsini	1.485	12	9	33	4	40	9	1.481
035 - Polignano a Mare	17.513	162	128	267	47	256	46	17.558
036 - Putignano	28.034	230	235	272	32	388	33	27.913
037 - Rutigliano	17.789	202	128	248	64	223	23	17.888
038 - Ruvo di Puglia	25.859	283	226	316	45	308	5	25.924
039 - Sammichele di Bari	6.855	48	62	82	9	69	2	6.854
040 - Sannicandro di Bari	9.472	115	64	252	59	147	13	9.628
041 - Santeramo in Colle	26.368	315	186	242	120	251	46	26.488
042 - Spinazzola	7.283	57	81	76	15	105	-	7.230
043 - Terlizzi	27.450	281	197	290	66	372	14	27.452
044 - Toritto	8.877	83	82	131	24	194	6	8.815
045 - Trani	53.639	586	414	624	141	915	65	53.520
046 - Triggiano	27.132	268	178	759	64	656	32	27.325
047 - Turi	11.230	97	87	225	32	212	14	11.253
048 - Valenzano	17.682	162	106	678	48	428	14	17.988
<b>Totale</b>	<b>1.571.689</b>	<b>16.497</b>	<b>11.548</b>	<b>39.755</b>	<b>3.661</b>	<b>22.284</b>	<b>1.229</b>	<b>1.594.109</b>
073 - PROVINCIA DI TARANTO								
001 - Avetrana	7.140	72	36	122	39	167	85	7.131
002 - Carosino	6.146	59	46	157	7	124	10	6.192
003 - Castellaneta	17.387	178	134	217	13	284	6	17.364
004 - Crispiano	13.083	131	73	231	15	205	8	13.167
005 - Faggiano	3.525	37	34	42	3	65	4	3.505

**Tavola 5.1 segue - Movimento anagrafico e popolazione residente al 1° gennaio e 31 dicembre per Comune - Anno 2004**

CODICE DEI COMUNI E COMUNI	Popolazione residente al 1.1.2004	Movimento naturale		Iscritti		Cancellati		Popolazione residente al 31.12.2004
		Nati vivi	Morti	In totale	Dall' estero	In totale	Per l'estero	
006 - Fragagnano	5.582	52	36	96	6	113	-	5.581
007 - Ginosà	22.316	251	158	278	48	319	23	22.368
008 - Grottaglie	32.375	306	201	352	38	372	7	32.460
009 - Laterza	15.043	150	105	93	24	162	5	15.019
010 - Leporano	6.817	70	37	470	7	354	4	6.966
011 - Lizzano	10.124	105	67	153	12	121	17	10.194
012 - Manduria	31.706	285	273	453	70	400	16	31.771
013 - Martina Franca	48.863	462	405	915	137	740	106	49.095
014 - Maruggio	5.433	44	54	127	9	109	13	5.441
015 - Massafra	31.170	304	210	345	44	367	13	31.242
016 - Monteiasi	5.252	49	39	75	5	98	2	5.239
017 - Montemesola	4.273	24	34	80	3	60	-	4.283
018 - Monteparano	2.376	15	15	31	3	52	2	2.355
019 - Mottola	16.542	137	124	179	29	216	4	16.518
020 - Palagianello	7.643	91	42	157	4	102	-	7.747
021 - Palagianò	15.839	193	113	153	23	246	7	15.826
022 - Pulsano	10.452	101	84	356	14	284	16	10.541
023 - Roccaforzata	1.773	13	15	39	-	28	-	1.782
024 - San Giorgio Ionico	15.709	162	98	383	-	399	-	15.757
025 - San Marzano di San Giuseppe	8.990	94	51	137	18	137	18	9.033
026 - Sava	16.156	168	147	201	18	196	11	16.182
029 - Statte	14.758	152	88	314	4	435	17	14.701
027 - Taranto	199.131	1.808	1.486	2.602	170	3.043	18	199.012
028 - Torricella	4.092	34	23	68	9	55	-	4.116
<b>Totale</b>	<b>579.696</b>	<b>5.547</b>	<b>4.228</b>	<b>8.826</b>	<b>772</b>	<b>9.253</b>	<b>412</b>	<b>580.588</b>
074 - PROVINCIA DI BRINDISI								
001 - Brindisi	88.197	852	639	890	129	1.365	69	87.935
002 - Carovigno	15.396	153	103	248	46	180	15	15.514
003 - Ceglie Messapica	20.864	172	240	293	65	357	142	20.732
004 - Cellino San Marco	6.783	57	61	151	24	126	6	6.804
005 - Cisternino	12.039	107	129	169	28	134	18	12.052
006 - Erchie	8.760	98	58	139	42	101	18	8.838
007 - Fasano	38.836	338	263	455	194	803	409	38.563
008 - Francavilla Fontana	36.246	423	244	334	39	422	37	36.337
009 - Latiano	15.282	145	113	161	33	215	11	15.260
010 - Mesagne	27.297	236	245	1.455	56	561	98	28.182
011 - Oria	15.177	152	121	387	15	181	6	15.414
012 - Ostuni	32.766	255	292	540	82	450	72	32.819
013 - San Donaci	7.107	57	63	61	18	100	16	7.062
014 - San Michele Salentino	6.247	46	48	79	14	82	8	6.242
015 - San Pancrazio Salentino	10.551	70	85	116	35	149	19	10.503
016 - San Pietro Vernotico	14.830	128	126	209	41	268	38	14.773
017 - San Vito dei Normanni	19.908	156	154	186	45	289	25	19.807
018 - Torchiarolo	5.086	42	35	75	9	101	17	5.067
019 - Torre Santa Susanna	10.540	113	78	154	38	141	7	10.588
020 - Villa Castelli	8.657	96	56	144	7	116	-	8.725
<b>Totale</b>	<b>400.569</b>	<b>3.696</b>	<b>3.153</b>	<b>6.246</b>	<b>960</b>	<b>6.141</b>	<b>1.031</b>	<b>401.217</b>
075 - PROVINCIA DI LECCE								
001 - Acquarica del Capo	4.876	56	33	132	43	113	18	4.918
002 - Alessano	6.635	59	53	121	15	126	17	6.636
003 - Alezio	5.178	57	55	130	12	98	14	5.212
004 - Alliste	6.472	63	61	178	24	110	2	6.542
005 - Andrano	5.116	46	41	103	20	71	1	5.153
006 - Aradeo	9.691	113	83	177	70	173	21	9.725



**Tavola 5.1 segue - Movimento anagrafico e popolazione residente al 1° gennaio e 31 dicembre per Comune - Anno 2004**

CODICE DEI COMUNI E COMUNI	Popolazione residente al 1.1.2004	Movimento naturale		Iscritti		Cancellati		Popolazione residente al 31.12.2004
		Nati vivi	Morti	In totale	Dall' estero	In totale	Per l'estero	
007 - Arnesano	3.642	54	33	120	20	101	22	3.682
008 - Bagnolo del Salento	1.873	16	14	41	7	45	1	1.871
009 - Botrugno	3.007	20	27	48	11	31	2	3.017
010 - Calimera	7.305	68	73	121	7	85	2	7.336
011 - Campi Salentina	11.108	100	128	147	9	171	23	11.056
012 - Cannole	1.734	14	11	43	7	25	-	1.755
013 - Caprarica di Lecce	2.709	18	36	34	7	46	-	2.679
014 - Carmiano	12.234	116	100	166	30	139	6	12.277
015 - Carpignano Salentino	3.841	35	20	58	5	51	5	3.863
016 - Casarano	20.528	223	184	283	65	306	57	20.544
017 - Castri di Lecce	3.061	18	25	65	7	46	-	3.073
018 - Castrignano de' Greci	4.184	23	28	83	13	74	19	4.188
019 - Castrignano del Capo	5.443	53	52	125	11	137	30	5.432
096 - Castro	2.539	23	18	34	6	37	5	2.541
020 - Cavallino	10.713	109	64	1.116	14	329	-	11.545
021 - Collepasso	6.667	53	55	107	17	92	14	6.680
022 - Copertino	24.098	273	165	264	57	223	79	24.247
023 - Corigliano d'Otranto	5.731	40	50	93	22	64	-	5.750
024 - Corsano	5.795	47	48	66	27	90	15	5.770
025 - Cursi	4.130	41	24	84	26	66	14	4.165
026 - Cutrofiano	9.351	71	97	116	24	133	12	9.308
027 - Diso	3.238	25	36	33	2	53	-	3.207
028 - Gagliano del Capo	5.527	41	41	129	32	129	54	5.527
029 - Galatina	27.815	241	237	336	34	445	22	27.710
030 - Galatone	15.898	173	147	341	56	283	30	15.982
031 - Gallipoli	20.461	191	153	756	116	320	32	20.935
032 - Giuggianello	1.238	9	12	19	5	15	2	1.239
033 - Giurdignano	1.784	11	14	27	3	36	3	1.772
034 - Guagnano	6.111	43	72	98	15	105	3	6.075
035 - Lecce	90.300	815	816	3.436	496	2.165	52	91.570
036 - Lequile	8.100	78	63	251	4	156	1	8.210
037 - Leverano	13.923	156	99	192	64	191	25	13.981
038 - Lizzanello	10.440	113	79	322	14	187	15	10.609
039 - Maglie	15.273	120	140	259	22	260	11	15.252
040 - Martano	9.551	87	70	125	25	120	22	9.573
041 - Martignano	1.773	17	18	23	-	21	6	1.774
042 - Matino	11.672	124	93	174	35	237	19	11.640
043 - Melendugno	9.594	97	73	212	56	168	12	9.662
044 - Melissano	7.489	66	66	113	28	107	15	7.495
045 - Melpignano	2.204	23	14	63	13	52	7	2.224
046 - Miggiano	3.651	32	31	75	10	60	3	3.667
047 - Minervino di Lecce	3.933	32	50	52	7	68	26	3.899
048 - Monteroni di Lecce	13.674	154	117	292	81	283	16	13.720
049 - Montesano Salentino	2.761	29	21	38	4	48	3	2.759
050 - Morciano di Leuca	3.501	23	33	76	18	68	10	3.499
051 - Muro Leccese	5.219	29	57	70	18	92	21	5.169
052 - Nardò	30.372	360	249	543	100	448	98	30.578
053 - Neviano	5.787	43	53	64	14	121	13	5.720
054 - Nociglia	2.609	23	31	53	10	37	1	2.617
055 - Novoli	8.435	65	94	117	12	124	4	8.399
056 - Ortelle	2.496	19	25	45	6	41	4	2.494
057 - Otranto	5.456	57	34	135	10	127	-	5.487
058 - Palmariggi	1.575	14	6	34	11	25	4	1.592
059 - Parabita	9.393	75	86	120	21	156	29	9.346
060 - Patù	1.720	14	16	27	11	30	5	1.715
061 - Poggiardo	6.189	47	40	85	14	111	3	6.170

**Tavola 5.1 segue - Movimento anagrafico e popolazione residente al 1° gennaio e 31 dicembre per Comune - Anno 2004**

CODICE DEI COMUNI E COMUNI	Popolazione residente al 1.1.2004	Movimento naturale		Iscritti		Cancellati		Popolazione residente al 31.12.2004
		Nati vivi	Morti	In totale	Dall' estero	In totale	Per l'estero	
097 - Porto Cesareo	4.823	65	31	173	20	81	7	4.949
062 - Presicce	5.758	49	61	97	17	104	-	5.739
063 - Racale	10.596	107	68	177	25	155	8	10.657
064 - Ruffano	9.545	125	81	134	30	123	12	9.600
065 - Salice Salentino	8.899	79	61	76	19	121	13	8.872
066 - Salve	4.573	37	49	108	32	77	5	4.592
095 - San Cassiano	2.201	19	21	40	8	50	-	2.189
068 - San Cesario di Lecce	7.750	77	71	308	28	174	4	7.890
069 - San Donato di Lecce	5.784	42	39	81	-	70	1	5.798
071 - San Pietro in Lama	3.733	20	27	68	4	77	-	3.717
067 - Sanarica	1.458	19	16	35	1	27	-	1.469
070 - Sannicola	6.075	56	55	85	17	103	13	6.058
072 - Santa Cesarea Terme	3.057	27	23	69	2	50	-	3.080
073 - Scorrano	6.852	63	46	108	16	113	13	6.864
074 - Seclì	1.924	15	8	36	6	39	5	1.928
075 - Sogliano Cavour	4.020	36	33	152	4	42	5	4.133
076 - Soleto	5.526	49	47	95	11	96	8	5.527
077 - Specchia	4.978	37	41	83	15	63	2	4.994
078 - Spongano	3.862	35	31	57	8	73	4	3.850
079 - Squinzano	15.160	136	141	169	31	231	16	15.093
080 - Sternatia	2.647	15	31	30	2	33	1	2.628
081 - Supersano	4.502	52	57	53	9	70	17	4.480
082 - Surano	1.780	12	15	17	5	23	8	1.771
083 - Surbo	13.365	147	59	361	12	238	-	13.576
084 - Taurisano	12.484	162	87	157	68	231	78	12.485
085 - Taviano	12.604	121	100	209	41	202	11	12.632
086 - Tiggiano	2.876	33	10	49	5	58	3	2.890
087 - Trepuzzi	14.423	109	85	299	64	239	26	14.507
088 - Tricase	17.705	166	121	334	41	214	8	17.870
089 - Tuglie	5.286	39	59	80	16	67	14	5.279
090 - Ugento	11.799	100	101	258	88	243	34	11.813
091 - Uggiano la Chiesa	4.309	36	31	54	6	83	5	4.285
092 - Veglie	14.102	164	99	247	72	187	22	14.227
093 - Vernole	7.580	55	51	100	15	110	2	7.574
094 - Zollino	2.176	16	21	20	7	43	2	2.148
<b>Totale</b>	<b>801.035</b>	<b>7.575</b>	<b>6.641</b>	<b>17.209</b>	<b>2.688</b>	<b>13.781</b>	<b>1.297</b>	<b>805.397</b>
076 - PROVINCIA DI POTENZA								
001 - Abriola	1.760	18	26	15	1	35	2	1.732
002 - Acerenza	2.914	19	36	39	4	82	43	2.854
003 - Albano di Lucania	1.568	19	15	17	3	6	-	1.583
004 - Anzi	1.947	14	11	18	-	28	-	1.940
005 - Armento	762	9	11	8	5	17	1	751
006 - Atella	3.834	44	32	71	9	72	7	3.845
007 - Avigliano	12.027	123	118	102	13	102	1	12.032
008 - Balvano	1.968	20	24	24	9	28	6	1.960
009 - Banzi	1.513	16	15	15	6	26	1	1.503
010 - Baragiano	2.780	20	31	42	10	67	3	2.744
011 - Barile	3.251	21	34	73	15	61	-	3.250
012 - Bella	5.413	45	41	51	8	72	3	5.396
013 - Brienza	4.141	31	45	75	34	37	3	4.165
014 - Brindisi Montagna	920	6	5	31	5	20	1	932
015 - Calvello	2.175	16	22	24	10	45	20	2.148
016 - Calvera	558	2	11	5	-	12	-	542
017 - Campomaggiore	950	7	12	5	-	24	2	926
018 - Cancellara	1.567	16	13	13	8	32	2	1.551

**Tavola 5.1 segue - Movimento anagrafico e popolazione residente al 1° gennaio e 31 dicembre per Comune - Anno 2004**

CODICE DEI COMUNI E COMUNI	Popolazione residente al 1.1.2004	Movimento naturale		Iscritti		Cancellati		Popolazione residente al 31.12.2004
		Nati vivi	Morti	In totale	Dall' estero	In totale	Per l'estero	
019 - Carbone	811	4	18	5	2	17	5	785
021 - Castelgrande	1.232	6	17	32	11	13	1	1.240
022 - Castelluccio Inferiore	2.297	21	25	23	1	36	-	2.280
023 - Castelluccio Superiore	952	4	10	7	3	25	1	928
024 - Castelmezzano	944	8	13	14	1	7	4	946
025 - Castelsaraceno	1.677	14	28	10	1	26	-	1.647
026 - Castronuovo di Sant'Andrea	1.373	8	26	7	-	21	-	1.341
027 - Cersosimo	829	2	10	12	1	2	-	831
028 - Chiaromonte	2.108	11	27	62	3	6	-	2.148
029 - Corleto Perticara	2.931	24	43	30	9	52	9	2.890
030 - Episcopia	1.600	15	22	14	2	22	5	1.585
031 - Fardella	724	5	10	8	1	11	-	716
032 - Filiano	3.269	20	47	25	2	43	-	3.224
033 - Forenza	2.506	14	34	41	16	53	8	2.474
034 - Francavilla in Sinni	4.365	34	41	50	14	90	35	4.318
035 - Gallicchio	981	5	16	30	1	12	-	988
036 - Genzano di Lucania	6.126	49	63	81	45	65	6	6.128
099 - Ginestra	721	8	9	65	3	17	3	768
037 - Grumento Nova	1.821	13	14	39	5	39	3	1.820
038 - Guardia Perticara	754	5	11	2	-	11	-	739
039 - Lagonegro	6.073	46	57	58	9	115	2	6.005
040 - Latronico	5.169	32	75	39	12	71	9	5.094
041 - Laurenzana	2.173	20	31	30	6	26	-	2.166
042 - Lauria	13.750	115	143	95	20	109	4	13.708
043 - Lavello	13.461	164	108	344	46	203	7	13.658
044 - Maratea	5.283	38	59	100	18	75	-	5.287
045 - Marsico Nuovo	5.019	31	44	43	20	58	5	4.991
046 - Marsicovetere	4.907	50	31	185	44	94	5	5.017
047 - Maschio	1.848	15	23	26	7	42	10	1.824
048 - Melfi	16.756	190	138	525	59	195	5	17.138
049 - Missanello	613	3	14	8	-	11	-	599
050 - Moliterno	4.627	38	63	36	12	70	1	4.568
051 - Montemilone	1.928	10	26	24	4	57	10	1.879
052 - Montemurro	1.524	15	20	18	12	23	-	1.514
053 - Muro Lucano	6.057	41	72	52	14	63	14	6.015
054 - Nemoli	1.559	11	23	67	4	25	-	1.589
055 - Noepoli	1.148	7	19	18	1	24	-	1.130
056 - Oppido Lucano	3.990	49	38	26	8	36	5	3.991
057 - Palazzo San Gervasio	5.144	63	45	72	28	100	8	5.134
100 - Paterno	3.809	19	50	40	14	90	48	3.728
058 - Pescopagano	2.140	8	18	37	4	45	6	2.122
059 - Picerno	6.247	43	53	72	21	86	1	6.223
060 - Pietragalla	4.511	39	69	41	13	60	3	4.462
061 - Pietrapertosa	1.277	7	22	4	1	14	-	1.252
062 - Pignola	5.688	52	38	214	16	92	2	5.824
063 - Potenza	68.920	563	503	855	119	996	34	68.839
064 - Rapolla	4.612	55	42	100	7	108	20	4.617
065 - Rapone	1.201	7	11	8	2	7	-	1.198
066 - Rionero in Vulture	13.447	105	131	148	31	156	1	13.413
067 - Ripacandida	1.724	12	22	15	2	31	1	1.698
068 - Rivello	2.949	22	27	40	6	34	-	2.950
069 - Roccanova	1.734	8	20	32	2	26	-	1.728
070 - Rotonda	3.834	16	37	54	11	53	14	3.814
071 - Ruoti	3.668	30	31	40	5	48	13	3.659
072 - Ruvo del Monte	1.219	9	15	11	7	32	5	1.192
073 - San Chirico Nuovo	1.630	13	23	20	2	33	2	1.607

**Tavola 5.1 segue - Movimento anagrafico e popolazione residente al 1° gennaio e 31 dicembre per Comune - Anno 2004**

CODICE DEI COMUNI E COMUNI	Popolazione residente al 1.1.2004	Movimento naturale		Iscritti		Cancellati		Popolazione residente al 31.12.2004
		Nati vivi	Morti	In totale	Dall' estero	In totale	Per l'estero	
074 - San Chirico Raparo	1.267	8	8	20	7	17	-	1.270
075 - San Costantino Albanese	899	6	21	15	2	13	2	886
076 - San Fele	3.770	20	40	22	5	44	-	3.728
077 - San Martino d'Agri	932	8	7	10	2	16	-	927
020 - San Paolo Albanese	390	-	4	4	1	12	-	378
078 - San Severino Lucano	1.868	10	17	19	-	25	1	1.855
079 - Sant'Angelo Le Fratte	1.484	12	19	17	5	28	9	1.466
080 - Sant'Arcangelo	6.591	59	60	98	11	135	45	6.553
081 - Sarconi	1.383	13	14	43	14	22	2	1.403
082 - Sasso di Castalda	808	7	4	97	80	1	-	907
083 - Satriano di Lucania	2.384	19	31	39	10	24	1	2.387
084 - Savoia di Lucania	1.247	7	13	11	4	25	-	1.227
085 - Senise	7.224	67	69	101	29	87	9	7.236
086 - Spinoso	1.760	12	16	14	4	26	-	1.744
087 - Teana	743	3	13	3	2	9	-	727
088 - Terranova di Pollino	1.646	13	23	15	3	39	14	1.612
089 - Tito	6.547	77	48	209	33	148	1	6.637
090 - Tolve	3.592	29	36	47	18	42	5	3.590
091 - Tramutola	3.248	42	23	48	8	60	6	3.255
092 - Trecchina	2.425	26	20	40	8	52	2	2.419
093 - Trivigno	791	9	18	19	2	27	-	774
094 - Vaglio Basilicata	2.216	19	23	32	5	48	-	2.196
095 - Venosa	12.159	140	91	165	46	226	14	12.147
096 - Vietri di Potenza	3.102	15	27	26	4	67	11	3.049
097 - Viggianello	3.415	36	39	32	3	48	-	3.396
098 - Viggiano	3.155	30	28	57	15	48	5	3.166
<b>Totale</b>	<b>392.754</b>	<b>3.349</b>	<b>3.839</b>	<b>5.885</b>	<b>1.169</b>	<b>5.931</b>	<b>537</b>	<b>392.218</b>
077 - PROVINCIA DI MATERA								
001 - Accettura	2.335	21	25	22	7	116	84	2.237
002 - Aliano	1.264	7	12	17	11	32	-	1.244
003 - Bernalda	12.046	121	75	156	53	192	38	12.056
004 - Calciano	873	3	13	3	1	21	-	845
005 - Cirigliano	432	1	4	6	-	5	-	430
006 - Colobraro	1.510	12	25	29	8	21	1	1.505
007 - Craco	794	10	7	26	6	23	-	800
008 - Ferrandina	9.316	86	74	105	30	104	17	9.329
009 - Garaguso	1.198	13	9	18	6	27	5	1.193
010 - Gorgoglione	1.138	7	9	19	-	36	4	1.119
011 - Grassano	5.665	70	50	39	15	101	17	5.623
012 - Grottole	2.563	30	28	25	4	43	1	2.547
013 - Irsina	5.597	50	44	77	15	116	8	5.564
014 - Matera	58.643	625	374	781	213	531	54	59.144
015 - Miglionico	2.611	25	31	30	11	43	2	2.592
016 - Montalbano Jonico	7.896	76	63	115	23	144	4	7.880
017 - Montescaglioso	10.120	89	82	113	35	128	48	10.112
018 - Nova Siri	6.554	53	41	107	16	95	4	6.578
019 - Oliveto Lucano	567	7	5	6	1	12	-	563
020 - Pisticci	17.837	168	175	234	40	209	9	17.855
021 - Policoro	15.377	140	86	279	43	288	5	15.422
022 - Pomarico	4.439	59	53	69	22	76	3	4.438
023 - Rotondella	3.168	19	40	44	10	58	8	3.133
024 - Salandra	3.085	27	32	42	5	47	1	3.075
025 - San Giorgio Lucano	1.454	9	19	30	5	28	1	1.446
026 - San Mauro Forte	2.106	8	23	21	3	70	32	2.042
031 - Scanzano Jonico	6.855	78	54	165	25	98	4	6.946

**Tavola 5.1 segue - Movimento anagrafico e popolazione residente al 1° gennaio e 31 dicembre per Comune - Anno 2004**

CODICE DEI COMUNI E COMUNI	Popolazione residente al 1.1.2004	Movimento naturale		Iscritti		Cancellati		Popolazione residente al 31.12.2004
		Nati vivi	Morti	In totale	Dall' estero	In totale	Per l'estero	
027 - Stigliano	5.429	29	82	62	11	93	-	5.345
028 - Tricarico	6.168	52	70	65	16	100	16	6.115
029 - Tursi	5.434	40	45	81	18	120	4	5.390
030 - Valsinni	1.772	13	23	17	5	19	3	1.760
<b>Totale</b>	<b>204.246</b>	<b>1.948</b>	<b>1.673</b>	<b>2.803</b>	<b>658</b>	<b>2.996</b>	<b>373</b>	<b>204.328</b>
078 - PROVINCIA DI COSENZA								
001 - Acquafredda	1.279	9	25	28	10	30	2	1.261
002 - Acquappesa	2.055	19	17	55	11	55	7	2.057
003 - Acri	21.820	173	179	214	69	359	123	21.669
004 - Aiello Calabro	2.344	15	28	38	7	86	43	2.283
005 - Aieta	888	12	12	-	-	10	1	878
006 - Albidona	1.719	18	18	29	2	16	-	1.732
007 - Alessandria del Carretto	696	4	16	11	-	18	-	677
008 - Altilia	794	2	6	13	3	17	1	786
009 - Altomonte	4.592	34	36	74	24	73	-	4.591
010 - Amantea	13.456	125	110	271	62	194	8	13.548
011 - Amendolara	3.123	21	30	71	16	88	4	3.097
012 - Aprigliano	2.823	25	31	82	-	37	-	2.862
013 - Belmonte Calabro	2.994	10	24	46	9	148	81	2.878
014 - Belsito	949	10	8	23	4	19	-	955
015 - Belvedere Marittimo	9.261	77	95	228	50	167	4	9.304
016 - Bianchi	1.497	13	11	13	-	25	-	1.487
017 - Bisignano	10.911	121	73	103	38	222	91	10.840
018 - Bocchigliero	1.863	10	34	27	5	48	6	1.818
019 - Bonifati	3.357	22	35	81	26	107	13	3.318
020 - Buonvicino	2.492	11	32	23	2	32	-	2.462
021 - Calopezzati	1.280	14	15	40	5	38	-	1.281
022 - Caloveto	1.409	18	7	29	5	42	-	1.407
023 - Campana	2.377	12	33	34	2	108	46	2.282
024 - Canna	843	6	9	15	-	-	-	855
025 - Cariati	8.501	98	67	255	125	313	113	8.474
026 - Carolei	3.600	29	26	76	-	91	9	3.588
027 - Carpanzano	377	2	7	16	1	5	-	383
028 - Casole Bruzio	2.508	20	21	75	3	64	3	2.518
029 - Cassano all'Jonio	17.458	200	145	262	73	475	56	17.300
030 - Castiglione Cosentino	3.056	22	27	84	6	64	-	3.071
031 - Castrolibero	10.157	81	59	389	24	385	11	10.183
032 - Castroregio	465	2	12	8	3	28	-	435
033 - Castrovillari	22.582	195	190	386	56	357	2	22.616
034 - Celico	3.180	35	34	58	11	82	-	3.157
035 - Cellara	532	3	12	18	7	13	2	528
036 - Cerchiaro di Calabria	2.780	17	28	75	28	146	-	2.698
037 - Cerisano	3.300	22	33	93	8	90	18	3.292
038 - Cervicati	999	8	8	16	4	25	17	990
039 - Cerzeto	1.401	13	20	23	1	22	-	1.395
040 - Cetraro	10.338	88	99	148	46	224	4	10.251
041 - Civita	1.103	5	12	22	2	12	2	1.106
042 - Cleto	1.366	11	13	28	7	26	-	1.366
043 - Colosimi	1.413	10	16	15	2	24	-	1.398
044 - Corigliano Calabro	38.743	447	249	712	399	887	479	38.766
045 - Cosenza	71.014	541	696	1.517	231	1.696	101	70.680
046 - Cropalati	1.258	16	16	10	1	31	6	1.237
047 - Crosia	8.628	90	56	224	80	231	84	8.655
048 - Diamante	5.377	42	41	110	12	115	8	5.373
049 - Dipignano	4.259	60	39	121	8	100	-	4.301

**Tavola 5.1 segue - Movimento anagrafico e popolazione residente al 1° gennaio e 31 dicembre per Comune - Anno 2004**

CODICE DEI COMUNI E COMUNI	Popolazione residente al 1.1.2004	Movimento naturale		Iscritti		Cancellati		Popolazione residente al 31.12.2004
		Nati vivi	Morti	In totale	Dall' estero	In totale	Per l'estero	
050 - Domanico	942	11	9	48	10	14	1	978
051 - Fagnano Castello	4.107	32	42	51	9	71	-	4.077
052 - Falconara Albanese	1.401	10	13	26	5	28	-	1.396
053 - Figline Vegliaturo	1.019	7	10	43	5	31	3	1.028
054 - Firmo	2.436	18	27	66	21	40	6	2.453
055 - Fiumefreddo Bruzio	3.404	19	23	34	-	130	49	3.304
056 - Francavilla Marittima	3.040	26	40	77	24	83	23	3.020
057 - Frascineto	2.455	19	27	31	11	54	1	2.424
058 - Fuscaldo	8.265	78	66	177	41	213	37	8.241
059 - Grimaldi	1.850	13	14	28	1	23	-	1.854
060 - Grisolia	2.397	22	30	52	2	48	2	2.393
061 - Guardia Piemontese	1.548	24	9	39	3	44	-	1.558
062 - Lago	3.009	15	37	26	2	46	-	2.967
063 - Laino Borgo	2.223	12	33	11	3	29	-	2.184
064 - Laino Castello	908	10	5	18	2	5	-	926
065 - Lappano	995	4	10	17	2	21	-	985
066 - Lattarico	4.273	31	32	99	32	57	2	4.314
067 - Longobardi	2.348	16	21	59	11	92	53	2.310
068 - Longobucco	4.225	25	36	31	10	91	15	4.154
069 - Lungro	3.074	13	23	19	4	67	-	3.016
070 - Luzzi	10.329	90	74	165	48	311	200	10.199
071 - Maierà	1.299	14	15	27	7	22	1	1.303
072 - Malito	868	3	7	19	7	18	-	865
073 - Malvito	1.984	15	13	39	11	69	25	1.956
074 - Mandatoriccio	3.071	19	25	101	35	154	86	3.012
075 - Mangone	1.761	20	13	43	6	62	-	1.749
076 - Marano Marchesato	2.740	29	17	118	2	51	-	2.819
077 - Marano Principato	2.500	42	18	153	6	71	-	2.606
078 - Marzi	1.008	11	9	13	-	26	1	997
079 - Mendicino	8.401	90	50	301	6	182	-	8.560
080 - Mongrassano	1.719	18	15	18	4	23	7	1.717
081 - Montalto Uffugo	17.808	180	98	457	105	398	24	17.949
082 - Montegiordano	2.100	18	26	61	3	54	-	2.099
083 - Morano Calabro	4.904	34	35	56	16	74	25	4.885
084 - Mormanno	3.681	35	44	25	7	53	1	3.644
085 - Mottafollone	1.467	7	12	51	13	54	21	1.459
086 - Nocera	532	1	12	13	1	13	-	521
087 - Oriolo	2.894	11	44	41	2	53	-	2.849
088 - Orsomarso	1.472	8	21	11	1	27	-	1.443
089 - Paludi	1.896	5	11	7	3	32	-	1.865
090 - Panettieri	371	2	11	5	-	10	-	357
091 - Paola	17.547	142	133	338	24	752	6	17.142
092 - Papasidero	979	3	12	10	3	20	4	960
093 - Parenti	2.342	27	18	37	4	41	-	2.347
094 - Paterno Calabro	1.384	5	15	41	5	26	-	1.389
095 - Pedace	2.081	20	18	50	2	47	-	2.086
096 - Pedivigliano	945	7	11	15	2	15	-	941
097 - Piane Crati	1.430	17	5	47	1	35	1	1.454
098 - Pietrafitta	1.458	10	13	13	-	24	-	1.444
099 - Pietrapaola	1.225	19	12	31	12	55	19	1.208
100 - Plataci	920	11	12	11	5	21	1	909
101 - Praia a Mare	6.345	51	43	190	13	134	2	6.409
102 - Rende	34.938	314	189	1.098	127	940	20	35.221
103 - Rocca Imperiale	3.336	27	23	59	10	91	-	3.308
104 - Roggiano Gravina	7.620	60	74	134	33	208	70	7.532
105 - Rogliano	5.907	71	46	110	20	108	3	5.934

**Tavola 5.1 segue - Movimento anagrafico e popolazione residente al 1° gennaio e 31 dicembre per Comune - Anno 2004**

CODICE DEI COMUNI E COMUNI	Popolazione residente al 1.1.2004	Movimento naturale		Iscritti		Cancellati		Popolazione residente al 31.12.2004
		Nati vivi	Morti	In totale	Dall' estero	In totale	Per l'estero	
106 - Rose	4.429	31	30	89	19	152	63	4.367
107 - Roseto Capo Spulico	1.770	16	11	71	4	40	-	1.806
108 - Rossano	36.175	372	186	546	168	546	129	36.361
109 - Rota Greca	1.249	9	16	26	10	15	-	1.253
110 - Rovito	2.970	29	19	116	2	82	5	3.014
111 - San Basile	1.248	4	13	23	7	17	1	1.245
112 - San Benedetto Ullano	1.651	15	12	37	6	40	12	1.651
113 - San Cosmo Albanese	659	1	5	24	1	13	-	666
114 - San Demetrio Corone	3.860	25	52	57	13	68	6	3.822
115 - San Donato di Ninea	1.739	7	27	28	10	31	-	1.716
116 - San Fili	2.624	30	17	85	9	24	4	2.698
118 - San Giorgio Albanese	1.697	8	12	35	4	29	1	1.699
119 - San Giovanni in Fiore	18.573	159	163	211	59	255	19	18.525
120 - San Lorenzo Bellizzi	881	3	9	4	1	17	-	862
121 - San Lorenzo del Vallo	3.429	28	23	91	18	97	13	3.428
122 - San Lucido	5.899	46	53	115	19	114	-	5.893
123 - San Marco Argentano	7.621	68	43	177	43	233	122	7.590
124 - San Martino di Finita	1.276	6	10	15	2	16	-	1.271
125 - San Nicola Arcella	1.453	11	11	49	2	49	-	1.453
126 - San Pietro in Amantea	618	5	8	4	-	26	11	593
127 - San Pietro in Guarano	3.729	29	31	70	1	69	-	3.728
128 - San Sosti	2.270	17	31	35	13	32	-	2.259
135 - San Vincenzo La Costa	2.048	21	14	72	9	43	-	2.084
117 - Sangineto	1.388	11	8	36	18	42	-	1.385
131 - Sant'Agata di Esaro	2.187	12	33	16	4	51	5	2.131
129 - Santa Caterina Albanese	1.354	8	16	28	6	29	-	1.345
130 - Santa Domenica Talao	1.302	6	11	55	8	34	3	1.318
132 - Santa Maria del Cedro	4.943	33	37	137	16	89	2	4.987
133 - Santa Sofia d'Epiro	3.071	19	18	30	5	62	23	3.040
134 - Santo Stefano di Rogliano	1.473	18	18	46	1	33	-	1.486
136 - Saracena	4.245	28	30	39	11	56	-	4.226
137 - Scala Coeli	1.329	5	12	43	24	59	34	1.306
138 - Scalea	10.174	65	58	243	32	232	14	10.192
139 - Scigliano	1.526	10	20	19	5	54	-	1.481
140 - Serra d'Aiello	832	4	18	11	1	21	-	808
141 - Serra Pedace	1.050	10	11	13	1	19	-	1.043
142 - Spezzano Albanese	7.138	56	56	176	32	115	2	7.199
143 - Spezzano della Sila	4.797	46	39	110	9	132	-	4.782
144 - Spezzano Piccolo	2.072	18	21	64	4	54	-	2.079
145 - Tarsia	2.315	20	22	40	14	60	7	2.293
146 - Terranova da Sibari	5.230	56	34	69	28	64	7	5.257
147 - Terravecchia	1.021	7	13	27	14	52	14	990
148 - Torano Castello	4.914	44	41	67	22	95	18	4.889
149 - Tortora	6.037	71	41	141	20	208	6	6.000
150 - Trebisacce	9.100	65	68	214	47	165	-	9.146
151 - Trenta	2.719	25	21	80	5	65	-	2.738
152 - Vaccarizzo Albanese	1.312	13	16	32	19	32	2	1.309
153 - Verbicaro	3.435	21	50	31	12	27	3	3.410
154 - Villapiana	4.954	47	49	215	39	107	-	5.060
155 - Zumpano	1.889	25	11	71	2	52	1	1.922
<b>Totale</b>	<b>734.073</b>	<b>6.362</b>	<b>6.079</b>	<b>15.182</b>	<b>3.049</b>	<b>16.923</b>	<b>2.581</b>	<b>732.615</b>
101 - PROVINCIA DI CROTONE								
001 - Belvedere di Spinello	2.445	10	25	63	20	77	27	2.416
002 - Caccuri	1.771	14	15	75	7	53	1	1.792
003 - Carfizzi	833	5	21	17	9	30	11	804

**Tavola 5.1 segue - Movimento anagrafico e popolazione residente al 1° gennaio e 31 dicembre per Comune - Anno 2004**

CODICE DEI COMUNI E COMUNI	Popolazione residente al 1.1.2004	Movimento naturale		Iscritti		Cancellati		Popolazione residente al 31.12.2004
		Nati vivi	Morti	In totale	Dall' estero	In totale	Per l'estero	
004 - Casabona	3.062	32	37	71	13	88	7	3.040
005 - Castelsilano	1.214	10	16	48	8	46	9	1.210
006 - Cerenzia	1.325	10	15	31	2	46	-	1.305
007 - Cirò	3.565	18	28	58	28	90	-	3.523
008 - Cirò Marina	14.263	160	74	367	100	344	36	14.372
009 - Cotronei	5.511	58	55	108	36	97	3	5.525
010 - Crotone	60.457	719	434	894	185	1.119	71	60.517
011 - Crucoli	3.278	25	25	84	16	86	13	3.276
012 - Cutro	10.589	113	93	277	50	412	19	10.474
013 - Isola di Capo Rizzuto	14.601	208	85	341	118	360	-	14.705
014 - Melissa	3.322	41	21	103	35	98	-	3.347
015 - Mesoraca	7.001	69	74	126	35	237	56	6.885
016 - Pallagorio	1.543	12	20	18	10	33	11	1.520
017 - Petilia Policastro	9.580	107	85	119	10	177	4	9.544
019 - Rocca di Neto	5.611	50	34	110	39	115	25	5.622
018 - Roccabernarda	3.368	51	23	68	10	101	8	3.363
020 - San Mauro Marchesato	2.366	21	26	62	10	52	2	2.371
021 - San Nicola dell'Alto	1.054	5	13	20	5	32	10	1.034
022 - Santa Severina	2.293	24	23	66	9	68	4	2.292
023 - Savelli	1.526	18	18	24	-	26	-	1.524
024 - Scandale	3.160	41	21	91	30	107	9	3.164
025 - Strongoli	6.155	72	35	106	20	138	14	6.160
026 - Umbriatico	956	9	12	12	-	7	-	958
027 - Verzino	2.291	18	31	17	1	68	21	2.227
<b>Totale</b>	<b>173.140</b>	<b>1.920</b>	<b>1.359</b>	<b>3.376</b>	<b>806</b>	<b>4.107</b>	<b>361</b>	<b>172.970</b>
079 - PROVINCIA DI CATANZARO								
002 - Albi	1.091	4	14	26	3	23	-	1.084
003 - Amaroni	2.007	19	21	34	16	28	17	2.011
004 - Amato	898	9	13	16	4	16	-	894
005 - Andali	921	3	12	21	8	28	-	905
007 - Argusto	557	4	7	15	3	12	-	557
008 - Badolato	3.385	23	31	88	28	109	12	3.356
009 - Belcastro	1.400	19	14	27	9	38	-	1.394
011 - Borgia	7.200	79	52	202	20	160	6	7.269
012 - Botricello	4.646	51	32	150	34	125	5	4.690
017 - Caraffa di Catanzaro	2.063	15	22	40	4	41	-	2.055
018 - Cardinale	2.623	22	17	75	32	92	30	2.611
020 - Carlipoli	1.768	10	24	17	2	29	1	1.742
023 - Catanzaro	94.924	825	704	1.784	209	1.730	48	95.099
024 - Cenadi	642	4	10	15	7	19	4	632
025 - Centrache	454	1	6	19	-	21	4	447
027 - Cerva	1.329	9	6	16	-	48	-	1.300
029 - Chiaravalle Centrale	7.039	53	69	78	21	210	107	6.891
030 - Cicala	1.025	13	13	26	1	14	-	1.037
033 - Conflenti	1.630	11	27	17	6	33	3	1.598
034 - Cortale	2.368	17	30	44	15	35	8	2.364
036 - Cropani	3.379	43	36	715	26	77	12	4.024
039 - Curinga	6.713	72	55	91	38	117	9	6.704
042 - Davoli	5.307	40	31	174	22	166	16	5.324
043 - Decollatura	3.417	27	40	28	10	47	11	3.385
047 - Falerna	3.890	29	31	201	44	132	24	3.957
048 - Feroleto Antico	2.089	15	22	41	7	44	1	2.079
052 - Fossato Serralta	653	1	9	25	9	38	-	632
055 - Gagliato	578	6	11	18	4	17	4	574
056 - Gasperina	2.198	26	20	64	11	2	-	2.266



**Tavola 5.1 segue - Movimento anagrafico e popolazione residente al 1° gennaio e 31 dicembre per Comune - Anno 2004**

CODICE DEI COMUNI E COMUNI	Popolazione residente al 1.1.2004	Movimento naturale		Iscritti		Cancellati		Popolazione residente al 31.12.2004
		Nati vivi	Morti	In totale	Dall' estero	In totale	Per l'estero	
058 - Gimigliano	3.510	26	45	65	7	86	2	3.470
059 - Girifalco	6.424	35	50	75	24	90	22	6.394
060 - Gizzeria	3.838	40	18	129	43	164	-	3.825
061 - Guardavalle	5.283	52	60	60	12	139	6	5.196
063 - Isca sullo Ionio	1.570	18	15	44	13	49	-	1.568
065 - Jacurso	795	6	10	7	1	14	-	784
160 - Lamezia Terme	70.644	708	482	1.054	336	1.558	488	70.366
068 - Magisano	1.300	9	15	45	19	36	2	1.303
069 - Maida	4.359	45	34	76	20	76	10	4.370
071 - Marcedusa	504	4	5	16	-	17	-	502
072 - Marcellinara	2.191	22	21	58	3	49	1	2.201
073 - Martirano	1.024	7	6	8	2	20	1	1.013
074 - Martirano Lombardo	1.334	8	13	36	6	38	3	1.327
077 - Miglierina	859	6	17	1	-	6	-	843
080 - Montauro	1.326	14	20	83	7	66	7	1.337
081 - Montepaone	4.354	46	31	199	35	173	61	4.395
083 - Motta Santa Lucia	865	8	11	15	6	20	5	857
087 - Nocera Terinese	4.741	48	50	64	6	85	4	4.718
088 - Olivadi	634	3	7	22	8	18	-	634
089 - Palermiti	1.384	13	27	21	8	45	22	1.346
092 - Pentone	2.229	22	20	38	-	45	-	2.224
094 - Petrizzi	1.278	8	14	19	9	35	4	1.256
095 - Petronà	2.866	13	26	43	2	63	2	2.833
096 - Pianopoli	2.344	19	15	47	11	45	4	2.350
099 - Platania	2.388	24	25	50	8	78	24	2.359
108 - San Floro	589	7	12	13	4	18	-	579
110 - San Mango d'Aquino	1.834	11	21	21	3	23	3	1.822
114 - San Pietro a Maida	4.248	37	42	76	35	89	26	4.230
115 - San Pietro Apostolo	1.899	15	35	34	-	23	-	1.890
116 - San Sostene	1.127	6	16	58	5	33	2	1.142
122 - San Vito sullo Ionio	1.940	14	24	27	5	56	9	1.901
118 - Sant'Andrea Apostolo dello Ior	2.289	14	41	87	4	61	4	2.288
117 - Santa Caterina dello Ionio	2.273	13	20	45	15	89	31	2.222
123 - Satriano	3.138	22	26	119	28	116	15	3.137
126 - Sellia	574	1	11	18	4	14	1	568
127 - Sellia Marina	5.884	69	38	250	63	199	2	5.966
129 - Serrastretta	3.490	22	43	37	2	46	-	3.460
130 - Sersale	5.090	47	45	32	2	83	12	5.041
131 - Settingiano	2.444	29	9	83	10	71	4	2.476
133 - Simeri Crichi	4.063	45	25	120	4	70	-	4.133
134 - Sorbo San Basile	940	11	6	30	5	24	-	951
137 - Soverato	9.942	84	74	317	31	410	-	9.859
138 - Soveria Mannelli	3.476	25	28	47	1	38	7	3.482
139 - Soveria Simeri	1.617	17	19	47	14	29	6	1.633
142 - Squillace	3.293	51	31	174	14	140	19	3.347
143 - Staletti	2.376	19	25	107	15	91	5	2.386
146 - Taverna	2.642	29	27	42	3	46	2	2.640
147 - Tiriolo	4.066	31	44	50	5	41	-	4.062
148 - Torre di Ruggiero	1.303	13	18	34	12	92	61	1.240
151 - Valleflorita	2.332	12	30	34	5	98	56	2.250
157 - Zagarise	1.863	17	21	42	15	35	-	1.866
<b>Totale</b>	<b>368.970</b>	<b>3.315</b>	<b>3.147</b>	<b>8.286</b>	<b>1.483</b>	<b>8.501</b>	<b>1.255</b>	<b>368.923</b>
102 - PROVINCIA DI VIBO VALENTIA								
001 - Acquaro	2.959	13	25	43	10	82	-	2.908
002 - Arena	1.710	17	23	23	5	49	8	1.678

**Tavola 5.1 segue - Movimento anagrafico e popolazione residente al 1° gennaio e 31 dicembre per Comune - Anno 2004**

CODICE DEI COMUNI E COMUNI	Popolazione residente al 1.1.2004	Movimento naturale		Iscritti		Cancellati		Popolazione residente al 31.12.2004
		Nati vivi	Morti	In totale	Dall' estero	In totale	Per l'estero	
003 - Briatico	4.080	46	38	93	15	90	2	4.091
004 - Brognaturo	723	9	7	9	2	22	6	712
005 - Capistrano	1.162	7	7	4	-	19	-	1.147
006 - Cessaniti	3.626	24	32	48	10	71	-	3.595
007 - Dasà	1.299	10	23	56	6	26	-	1.316
008 - Dinami	3.421	36	26	63	16	236	138	3.258
009 - Drapia	2.223	17	26	28	8	45	3	2.197
010 - Fabrizia	2.639	26	37	29	7	35	3	2.622
011 - Filadelfia	6.077	47	60	96	32	252	155	5.908
012 - Filandari	1.892	23	10	55	18	47	-	1.913
013 - Filogaso	1.398	12	10	36	4	39	8	1.397
014 - Francavilla Angitola	2.153	15	27	29	5	77	46	2.093
015 - Francica	1.674	24	17	34	13	49	-	1.666
016 - Gerocarne	2.418	37	22	50	3	92	17	2.391
017 - Jonadi	2.906	39	15	173	8	76	-	3.027
018 - Joppolo	2.241	11	28	40	10	114	20	2.150
019 - Limbadi	3.666	33	23	70	12	58	-	3.688
020 - Maierato	2.285	31	23	53	15	41	-	2.305
021 - Mileto	7.120	76	60	120	25	174	5	7.082
022 - Mongiana	890	7	9	17	5	18	1	887
023 - Monterosso Calabro	1.962	14	23	17	7	43	7	1.927
024 - Nardodipace	1.466	20	20	15	-	44	7	1.437
025 - Nicotera	6.658	65	67	120	27	150	5	6.626
026 - Parghelia	1.386	13	10	26	3	32	6	1.383
027 - Pizzo	8.843	94	68	250	103	186	14	8.933
028 - Pizzoni	1.338	4	20	21	13	36	10	1.307
029 - Polia	1.250	5	9	14	-	36	6	1.224
030 - Ricadi	4.540	31	60	184	57	133	5	4.562
031 - Rombiolo	4.720	62	44	79	16	61	3	4.756
032 - San Calogero	4.594	38	33	82	21	110	23	4.571
033 - San Costantino Calabro	2.331	21	20	39	14	51	2	2.320
034 - San Gregorio d'Ippona	2.301	22	18	43	14	70	15	2.278
035 - San Nicola da Crissa	1.561	15	24	17	8	29	3	1.540
036 - Sant'Onofrio	3.257	30	47	98	30	136	-	3.202
037 - Serra San Bruno	7.089	77	59	89	9	230	141	6.966
038 - Simbario	1.078	5	14	25	6	18	2	1.076
039 - Soriano	1.481	15	8	58	3	91	48	1.455
040 - Soriano Calabro	3.055	25	24	47	7	128	32	2.975
041 - Spadola	837	5	12	15	1	32	4	813
042 - Spilinga	1.636	13	12	81	24	53	-	1.665
043 - Stefanaceni	2.461	29	16	82	6	79	-	2.477
044 - Tropea	6.974	64	63	119	37	172	6	6.922
045 - Vallelonga	731	4	12	27	-	24	6	726
046 - Vazzano	1.194	10	14	15	1	35	7	1.170
047 - Vibo Valentia	33.782	331	224	629	107	769	23	33.749
048 - Zaccanopoli	864	6	8	5	3	8	1	859
049 - Zambrone	1.788	14	17	54	17	36	-	1.803
050 - Zungri	2.154	25	12	25	6	51	1	2.141
<b>Totale</b>	<b>169.893</b>	<b>1.617</b>	<b>1.506</b>	<b>3.445</b>	<b>769</b>	<b>4.555</b>	<b>789</b>	<b>168.894</b>
080 - PROVINCIA DI REGGIO DI CALABRIA								
001 - Africo	3.416	39	23	28	2	84	2	3.376
002 - Agnana Calabra	689	2	7	30	-	5	-	709
003 - Anoaia	2.339	29	24	40	4	71	1	2.313
004 - Antonimina	1.440	14	16	14	3	22	1	1.430
005 - Ardore	4.837	39	56	113	35	111	5	4.822

**Tavola 5.1 segue - Movimento anagrafico e popolazione residente al 1° gennaio e 31 dicembre per Comune - Anno 2004**

CODICE DEI COMUNI E COMUNI	Popolazione residente al 1.1.2004	Movimento naturale		Iscritti		Cancellati		Popolazione residente al 31.12.2004
		Nati vivi	Morti	In totale	Dall' estero	In totale	Per l'estero	
006 - Bagaladi	1.248	11	15	35	8	38	-	1.241
007 - Bagnara Calabria	11.128	107	104	186	75	239	26	11.078
008 - Benestare	2.448	20	20	65	6	71	3	2.442
009 - Bianco	4.209	47	27	107	29	103	-	4.233
010 - Bivongi	1.568	8	18	20	7	38	-	1.540
011 - Bova	453	2	4	23	1	3	-	471
013 - Bova Marina	3.885	30	43	86	19	88	-	3.870
012 - Bovalino	8.466	73	75	208	65	266	5	8.406
014 - Brancaleone	3.968	29	43	113	18	144	11	3.923
015 - Bruzzano Zeffirio	1.348	8	21	36	4	40	5	1.331
016 - Calanna	1.124	2	20	19	4	30	-	1.095
017 - Camini	748	10	6	26	10	16	-	762
018 - Campo Calabro	4.180	48	41	92	17	86	2	4.193
019 - Candidoni	403	7	3	18	4	26	-	399
020 - Canolo	914	7	10	13	-	23	-	901
021 - Caraffa del Bianco	607	7	7	11	-	13	1	605
022 - Cardeto	2.232	26	33	19	6	49	1	2.195
023 - Careri	2.446	32	21	26	4	56	2	2.427
024 - Casignana	779	12	11	30	6	9	-	801
025 - Caulonia	7.672	62	76	151	35	267	17	7.542
026 - Ciminà	674	2	11	8	1	21	-	652
027 - Cinquefrondi	6.513	58	48	134	16	146	43	6.511
028 - Cittanova	10.695	91	103	157	40	200	-	10.640
029 - Condofuri	5.057	58	38	101	31	102	-	5.076
030 - Cosoleto	1.016	9	9	31	7	41	3	1.006
031 - Delianuova	3.548	46	47	60	18	65	1	3.542
032 - Feroleto della Chiesa	1.853	18	21	37	6	38	6	1.849
033 - Ferruzzano	861	9	11	26	7	22	-	863
034 - Fiumara	1.183	4	15	12	2	26	-	1.158
035 - Galatro	2.137	16	30	31	9	77	22	2.077
036 - Gerace	2.950	30	25	34	5	51	4	2.938
037 - Giffone	2.161	35	35	43	1	50	12	2.154
038 - Gioia Tauro	17.965	246	121	302	51	364	10	18.028
039 - Gioiosa Ionica	7.021	87	74	132	37	139	29	7.027
040 - Grotteria	3.491	41	47	57	15	66	-	3.476
041 - Laganadi	472	3	8	1	-	10	-	458
042 - Laureana di Borrello	5.524	46	39	88	8	99	-	5.520
043 - Locri	13.069	103	99	284	47	319	-	13.038
044 - Mammola	3.368	31	34	43	9	74	33	3.334
045 - Marina di Gioiosa Ionica	6.454	70	53	132	26	167	26	6.436
046 - Maropati	1.669	15	22	57	1	64	5	1.655
047 - Martone	601	6	8	11	1	9	-	601
048 - Melicuccà	1.045	7	13	24	10	22	-	1.041
049 - Melicucco	5.053	65	35	61	22	120	-	5.024
050 - Melito di Porto Salvo	10.631	90	90	335	60	242	6	10.724
051 - Molochio	2.738	20	26	38	7	70	23	2.700
052 - Monasterace	3.513	38	31	70	14	79	3	3.511
053 - Montebello Ionico	6.765	62	80	101	22	163	13	6.685
054 - Motta San Giovanni	6.501	60	87	126	37	170	1	6.430
055 - Oppido Mamertina	5.501	56	40	79	12	109	5	5.487
056 - Palizzi	2.596	13	27	48	9	71	-	2.559
057 - Palmi	19.550	215	161	272	85	353	19	19.523
058 - Pazzano	759	4	19	19	-	11	-	752
059 - Placanica	1.416	8	18	16	1	39	-	1.383
060 - Plati	3.826	59	31	46	10	114	6	3.786
061 - Polistena	11.528	104	74	190	37	260	2	11.488

**Tavola 5.1 segue - Movimento anagrafico e popolazione residente al 1° gennaio e 31 dicembre per Comune - Anno 2004**

CODICE DEI COMUNI E COMUNI	Popolazione residente al 1.1.2004	Movimento naturale		Iscritti		Cancellati		Popolazione residente al 31.12.2004
		Nati vivi	Morti	In totale	Dall' estero	In totale	Per l'estero	
062 - Portigliola	1.279	10	8	39	7	23	-	1.297
063 - Reggio di Calabria	181.440	1.748	1.630	5.862	967	4.379	82	183.041
064 - Riace	1.638	16	15	98	33	34	-	1.703
065 - Rizziconi	7.771	77	56	272	25	138	6	7.926
066 - Roccaforte del Greco	751	5	7	5	3	11	-	743
067 - Roccella Ionica	6.832	45	59	99	15	148	-	6.769
068 - Roghudi	1.338	11	9	56	23	73	-	1.323
069 - Rosarno	15.118	178	88	285	121	338	17	15.155
070 - Samo	1.061	10	13	6	-	23	6	1.041
097 - San Ferdinando	4.474	43	38	122	30	114	2	4.487
071 - San Giorgio Morgeto	3.311	33	25	82	5	45	3	3.356
072 - San Giovanni di Gerace	593	4	14	6	1	12	1	577
073 - San Lorenzo	3.205	20	38	56	17	102	-	3.141
074 - San Luca	4.178	54	22	55	18	79	25	4.186
075 - San Pietro di Caridà	1.612	10	12	37	8	95	23	1.552
076 - San Procopio	598	9	4	11	2	22	-	592
077 - San Roberto	2.080	17	20	28	4	71	11	2.034
079 - Sant'Agata del Bianco	711	6	4	4	-	9	2	708
080 - Sant'Alessio in Aspromonte	412	2	11	10	3	17	-	396
081 - Sant'Eufemia d'Aspromonte	4.096	37	43	62	10	91	3	4.061
082 - Sant'Ilario dello Ionio	1.352	9	14	32	9	33	-	1.346
078 - Santa Cristina d'Aspromonte	1.094	10	13	21	8	26	-	1.086
083 - Santo Stefano in Aspromonte	1.394	11	9	41	2	55	13	1.382
084 - Scido	1.031	10	12	19	2	19	-	1.029
085 - Scilla	5.224	40	86	82	21	97	-	5.163
086 - Seminara	3.381	20	29	56	5	128	-	3.300
087 - Serrata	920	11	9	7	1	7	2	922
088 - Siderno	17.176	185	128	411	73	273	3	17.371
089 - Sinopoli	2.296	36	12	22	1	39	-	2.303
090 - Staiti	362	1	9	3	-	22	3	335
091 - Stignano	1.360	12	16	36	4	25	-	1.367
092 - Stilo	2.771	33	14	60	26	73	13	2.777
093 - Taurianova	15.912	158	124	300	57	313	46	15.933
094 - Terranova Sappo Minulio	542	5	6	22	-	7	1	556
095 - Varapodio	2.308	14	17	42	7	68	3	2.279
096 - Villa San Giovanni	13.390	112	122	348	51	336	7	13.392
<b>Totale</b>	<b>565.262</b>	<b>5.498</b>	<b>5.090</b>	<b>13.412</b>	<b>2.585</b>	<b>13.216</b>	<b>626</b>	<b>565.866</b>
081 - PROVINCIA DI TRAPANI								
001 - Alcamo	44.069	449	406	1.320	118	473	68	44.959
002 - Buseto Palizzolo	3.194	35	37	69	1	63	1	3.198
003 - Calatafimi-Segesta	7.438	59	95	72	10	89	11	7.385
004 - Campobello di Mazara	10.956	109	137	207	72	193	44	10.942
005 - Castellammare del Golfo	14.647	150	150	383	76	219	42	14.811
006 - Castelvetrano	30.448	305	283	480	75	581	73	30.369
007 - Custonaci	4.932	70	45	125	10	69	3	5.013
008 - Erice	29.367	271	248	1.086	20	1.307	14	29.169
009 - Favignana	4.315	34	42	124	6	134	9	4.297
010 - Gibellina	4.568	35	44	80	6	81	8	4.558
011 - Marsala	79.719	765	666	1.334	136	761	28	80.391
012 - Mazara del Vallo	51.164	598	404	752	203	686	44	51.424
013 - Paceco	11.042	122	116	292	5	230	4	11.110
014 - Pantelleria	7.624	88	98	189	18	124	1	7.679
015 - Partanna	11.456	110	138	143	22	144	7	11.427
024 - Petrosino	7.410	76	72	209	36	165	8	7.458
016 - Poggioreale	1.694	11	20	24	3	28	-	1.681

**Tavola 5.1 segue - Movimento anagrafico e popolazione residente al 1° gennaio e 31 dicembre per Comune - Anno 2004**

CODICE DEI COMUNI E COMUNI	Popolazione residente al 1.1.2004	Movimento naturale		Iscritti		Cancellati		Popolazione residente al 31.12.2004
		Nati vivi	Morti	In totale	Dall' estero	In totale	Per l'estero	
017 - Salaparuta	1.779	16	19	30	3	37	5	1.769
018 - Salemi	11.484	97	123	132	23	154	4	11.436
020 - San Vito Lo Capo	3.973	47	44	150	14	99	31	4.027
019 - Santa Ninfa	5.267	59	54	63	5	70	3	5.265
021 - Trapani	68.335	666	667	4.402	102	2.001	55	70.735
022 - Valderice	11.494	99	119	403	14	333	11	11.544
023 - Vita	2.372	18	43	19	-	50	5	2.316
<b>Totale</b>	<b>428.747</b>	<b>4.289</b>	<b>4.070</b>	<b>12.088</b>	<b>978</b>	<b>8.091</b>	<b>479</b>	<b>432.963</b>
082 - PROVINCIA DI PALERMO								
001 - Alia	4.099	29	59	86	6	74	-	4.081
002 - Alimena	2.407	16	37	40	14	63	3	2.363
003 - Aliminusa	1.346	12	16	16	-	16	-	1.342
004 - Altavilla Milicia	5.556	60	32	380	23	174	-	5.790
005 - Altofonte	9.649	101	73	307	8	335	5	9.649
006 - Bagheria	52.083	670	420	2.489	126	1.441	62	53.381
007 - Balestrate	5.821	41	69	242	78	182	33	5.853
008 - Baucina	2.016	17	22	39	-	47	2	2.003
009 - Belmonte Mezzagno	10.277	162	53	210	6	172	1	10.424
010 - Bisacchino	5.138	40	61	69	12	67	9	5.119
082 - Blufi	1.179	9	20	15	4	14	-	1.169
011 - Bolognetta	3.536	39	28	181	18	96	12	3.632
012 - Bompietro	1.680	15	30	28	1	53	1	1.640
013 - Borgetto	6.511	79	58	217	52	173	30	6.576
014 - Caccamo	8.529	87	82	63	9	69	1	8.528
015 - Caltavuturo	4.480	53	52	53	5	94	1	4.440
016 - Campofelice di Fitalia	596	5	9	13	-	10	-	595
017 - Campofelice di Roccella	5.795	61	43	229	15	146	6	5.896
018 - Campofiorito	1.376	12	12	37	4	34	3	1.379
019 - Camporeale	3.677	41	33	52	3	85	2	3.652
020 - Capaci	10.256	142	74	476	16	545	9	10.255
021 - Carini	27.320	424	185	2.181	107	1.007	167	28.733
022 - Castelbuono	9.518	76	108	98	21	154	45	9.430
023 - Casteldaccia	9.522	100	63	445	26	232	2	9.772
024 - Castellana Sicula	3.765	31	51	49	4	56	2	3.738
025 - Castronovo di Sicilia	3.344	29	40	39	2	49	2	3.323
026 - Cefalà Diana	995	7	15	25	-	21	-	991
027 - Cefalù	13.757	121	130	261	42	262	5	13.747
028 - Cerda	5.345	61	56	59	5	83	9	5.326
029 - Chiusa Sclafani	3.230	25	41	44	3	34	6	3.224
030 - Ciminna	4.002	24	51	57	21	52	18	3.980
031 - Cinisi	10.702	129	83	464	34	395	55	10.817
032 - Collesano	4.197	31	44	60	7	54	-	4.190
033 - Contessa Entellina	1.984	13	22	30	16	42	5	1.963
034 - Corleone	11.407	121	114	93	5	152	8	11.355
035 - Ficarazzi	9.510	150	68	539	8	457	4	9.674
036 - Gangi	7.473	76	73	49	6	76	4	7.449
037 - Geraci Siculo	2.074	14	16	39	-	34	1	2.077
038 - Giardinello	1.970	23	20	81	3	53	3	2.001
039 - Giuliana	2.264	17	36	22	1	33	-	2.234
040 - Godrano	1.150	11	13	36	1	20	2	1.164
041 - Gratteri	1.059	13	20	20	1	22	-	1.050
042 - Isnello	1.859	12	30	25	1	44	-	1.822
043 - Isola delle Femmine	6.622	97	42	458	16	318	4	6.817
044 - Lascari	3.249	33	38	162	9	101	-	3.305
045 - Lercara Friddi	7.291	69	87	130	31	171	22	7.232

**Tavola 5.1 segue - Movimento anagrafico e popolazione residente al 1° gennaio e 31 dicembre per Comune - Anno 2004**

CODICE DEI COMUNI E COMUNI	Popolazione residente al 1.1.2004	Movimento naturale		Iscritti		Cancellati		Popolazione residente al 31.12.2004
		Nati vivi	Morti	In totale	Dall' estero	In totale	Per l'estero	
046 - Marineo	6.941	65	66	65	6	120	4	6.885
047 - Mezzojuso	3.020	23	31	58	15	67	5	3.003
048 - Misilmeri	24.307	319	160	1.315	41	802	2	24.979
049 - Monreale	33.879	475	223	1.489	45	958	24	34.662
050 - Montelepre	6.182	79	64	140	14	135	18	6.202
051 - Montemaggiore Belsito	3.870	19	45	23	4	61	3	3.806
052 - Palazzo Adriano	2.492	17	28	15	1	43	3	2.453
053 - Palermo	679.730	7.237	5.807	9.978	1.905	15.861	654	675.277
054 - Partinico	31.548	356	248	693	109	834	65	31.515
055 - Petralia Soprana	3.662	29	39	41	3	63	-	3.630
056 - Petralia Sottana	3.272	28	46	43	1	59	-	3.238
057 - Piana degli Albanesi	6.180	60	76	63	14	176	23	6.051
058 - Polizzi Generosa	3.993	23	58	36	8	76	3	3.918
059 - Pollina	3.119	17	29	62	3	67	8	3.102
060 - Prizzi	5.582	32	60	31	1	67	-	5.518
061 - Roccamena	1.704	13	23	17	-	42	7	1.669
062 - Roccapalumba	2.782	18	22	32	6	48	3	2.762
063 - San Cipirello	5.142	56	55	152	6	94	4	5.201
064 - San Giuseppe Jato	8.607	97	84	220	18	178	1	8.662
065 - San Mauro Castelverde	2.088	15	30	16	1	36	2	2.053
066 - Santa Cristina Gela	872	7	4	44	6	26	5	893
067 - Santa Flavia	9.995	123	63	372	16	288	15	10.139
068 - Sciarra	2.775	24	22	68	11	57	-	2.788
081 - Scillato	688	6	8	6	2	21	-	671
069 - Sciafani Bagni	498	3	7	4	-	8	-	490
070 - Termini Imerese	26.760	283	231	477	46	462	44	26.827
071 - Terrasini	10.708	130	72	374	25	323	35	10.817
072 - Torretta	3.716	55	31	198	18	147	8	3.791
073 - Trabia	8.705	124	51	307	24	220	3	8.865
074 - Trappeto	2.855	29	25	180	46	103	8	2.936
075 - Ustica	1.335	8	15	14	-	32	4	1.310
076 - Valledolmo	4.050	35	43	38	-	63	-	4.017
077 - Ventimiglia di Sicilia	2.159	21	21	48	5	34	1	2.173
078 - Vicari	2.997	27	38	97	3	86	3	2.997
079 - Villabate	19.388	281	110	1.057	19	1.175	12	19.441
080 - Villafrati	3.354	26	31	88	2	87	2	3.350
<b>Totale</b>	<b>1.238.571</b>	<b>13.558</b>	<b>10.695</b>	<b>28.569</b>	<b>3.194</b>	<b>30.731</b>	<b>1.513</b>	<b>1.239.272</b>
083 - PROVINCIA DI MESSINA								
107 - Acquedolci	5.434	65	57	107	10	113	12	5.436
001 - Alcara li Fusi	2.383	11	34	22	3	43	8	2.339
002 - Ali	911	9	16	14	1	18	1	900
003 - Ali Terme	2.651	21	29	54	3	88	-	2.609
004 - Antillo	1.075	7	16	16	4	27	1	1.055
005 - Barcellona Pozzo di Gotto	41.201	400	309	578	129	667	38	41.203
006 - Basicò	737	7	17	13	1	10	-	730
007 - Brolo	5.567	51	42	126	14	107	2	5.595
008 - Capizzi	3.486	36	45	23	4	48	11	3.452
009 - Capo d'Orlando	12.871	112	92	275	57	247	10	12.919
010 - Capri Leone	4.133	36	21	208	29	116	3	4.240
011 - Caronia	3.573	26	52	50	7	42	-	3.555
012 - Casalvecchio Siculo	1.107	7	13	9	2	36	6	1.074
013 - Castel di Lucio	1.496	12	19	9	1	21	-	1.477
014 - Castell'Umberto	3.509	27	42	30	1	41	-	3.483
015 - Castelmola	1.119	4	9	42	3	49	6	1.107
016 - Castoreale	2.840	21	47	54	4	63	2	2.805

**Tavola 5.1 segue - Movimento anagrafico e popolazione residente al 1° gennaio e 31 dicembre per Comune - Anno 2004**

CODICE DEI COMUNI E COMUNI	Popolazione residente al 1.1.2004	Movimento naturale		Iscritti		Cancellati		Popolazione residente al 31.12.2004
		Nati vivi	Morti	In totale	Dall' estero	In totale	Per l'estero	
017 - Cesarò	2.737	29	29	33	3	61	2	2.709
018 - Condorò	521	2	3	20	3	30	-	510
019 - Falcone	2.930	28	31	90	19	90	6	2.927
020 - Ficarra	1.758	17	19	9	3	16	-	1.749
021 - Fiumedinisi	1.646	14	20	23	-	47	6	1.616
022 - Floresta	604	5	10	13	-	18	-	594
023 - Fondachelli-Fantina	1.163	6	18	47	9	29	-	1.169
024 - Forza d'Agrò	870	8	11	21	7	14	3	874
025 - Francavilla di Sicilia	4.272	30	50	49	11	47	2	4.254
026 - Frazzanò	909	11	15	9	5	25	10	889
027 - Furci Siculo	3.303	36	32	109	14	129	7	3.287
028 - Furnari	3.464	27	34	155	13	125	3	3.487
029 - Gaggi	2.776	11	9	106	5	72	-	2.812
030 - Galati Mamertino	3.055	12	25	37	8	53	2	3.026
031 - Gallodoro	406	2	4	9	-	11	-	402
032 - Giardini-Naxos	9.340	89	86	381	57	365	34	9.359
033 - Gioiosa Marea	7.267	55	80	159	28	164	10	7.237
034 - Graniti	1.563	14	29	34	11	32	9	1.550
035 - Gualtieri Sicaminò	1.956	9	33	52	6	61	-	1.923
036 - Itala	1.696	8	24	48	4	41	2	1.687
037 - Leni	655	3	2	20	9	22	6	654
038 - Letojanni	2.578	33	28	138	24	87	2	2.634
039 - Librizzi	1.892	8	31	45	13	26	-	1.888
040 - Limina	962	6	15	41	19	16	4	978
041 - Lipari	10.654	104	95	280	59	180	19	10.763
042 - Longi	1.621	19	19	14	2	25	2	1.610
043 - Malfa	857	9	5	43	3	33	1	871
044 - Malvagna	916	5	11	9	2	20	-	899
045 - Mandanici	703	2	13	17	-	14	4	695
046 - Mazzarrà Sant'Andrea	1.678	15	20	18	2	21	3	1.670
047 - Meri	2.189	28	15	67	5	60	3	2.209
048 - Messina	248.616	2.148	2.354	2.649	562	3.467	155	247.592
049 - Milazzo	32.327	255	204	664	130	492	19	32.550
050 - Militello Rosmarino	1.425	11	25	36	3	45	-	1.402
051 - Mirtò	1.096	9	17	21	4	26	-	1.083
052 - Mistretta	5.423	36	73	55	5	67	-	5.374
053 - Moio Alcantara	800	7	10	21	4	17	-	801
054 - Monforte San Giorgio	3.078	19	39	56	9	75	2	3.039
055 - Mongiuffi Melia	748	8	10	19	2	22	-	743
056 - Montagnareale	1.793	15	25	42	1	31	3	1.794
057 - Montalbano Elicona	2.726	28	32	29	11	64	11	2.687
058 - Motta Camastra	875	10	8	18	6	27	2	868
059 - Motta d'Affermo	942	6	8	8	-	27	-	921
060 - Naso	4.405	23	61	88	15	75	24	4.380
061 - Nizza di Sicilia	3.591	31	30	102	12	79	-	3.615
062 - Novara di Sicilia	1.643	5	20	7	2	29	1	1.606
063 - Oliveri	2.068	16	23	61	6	46	-	2.076
064 - Pace del Mela	6.120	69	48	192	18	164	3	6.169
065 - Pagliara	1.219	6	21	39	11	20	1	1.223
066 - Patti	13.212	97	112	252	42	225	1	13.224
067 - Pettineo	1.504	17	23	12	1	8	-	1.502
068 - Piraino	3.829	29	47	115	7	69	4	3.857
069 - Raccuja	1.329	6	15	6	1	31	-	1.295
070 - Reitano	923	7	17	28	6	26	1	915
071 - Roccaforita	270	-	5	8	-	12	-	261
072 - Roccalumera	4.121	33	42	152	11	119	-	4.145

**Tavola 5.1 segue - Movimento anagrafico e popolazione residente al 1° gennaio e 31 dicembre per Comune - Anno 2004**

CODICE DEI COMUNI E COMUNI	Popolazione residente al 1.1.2004	Movimento naturale		Iscritti		Cancellati		Popolazione residente al 31.12.2004
		Nati vivi	Morti	In totale	Dall' estero	In totale	Per l'estero	
073 - Roccavaldina	1.186	13	11	27	1	21	1	1.194
074 - Roccella Valdemone	818	7	14	13	4	22	-	802
075 - Rodi Milici	2.315	12	31	47	21	39	8	2.304
076 - Rometta	6.430	49	46	243	7	218	4	6.458
077 - San Filippo del Mela	7.114	66	54	205	30	193	10	7.138
078 - San Fratello	4.425	34	53	31	2	66	1	4.371
079 - San Marco d'Alunzio	2.182	14	32	16	7	25	8	2.155
080 - San Pier Niceto	3.070	21	39	100	23	68	12	3.084
081 - San Piero Patti	3.425	22	58	38	10	49	1	3.378
082 - San Salvatore di Fitalia	1.612	13	28	12	3	36	3	1.573
090 - San Teodoro	1.546	13	15	17	1	27	2	1.534
084 - Sant'Agata di Militello	12.920	102	113	327	23	230	25	13.006
085 - Sant'Alessio Siculo	1.369	11	11	57	-	63	-	1.363
088 - Sant'Angelo di Brolo	3.671	26	41	47	8	47	2	3.656
083 - Santa Domenica Vittoria	1.170	8	11	9	-	28	-	1.148
086 - Santa Lucia del Mela	4.744	49	56	74	5	52	1	4.759
087 - Santa Marina Salina	823	8	7	29	7	35	4	818
089 - Santa Teresa di Riva	9.056	86	82	239	25	207	19	9.092
091 - Santo Stefano di Camastra	4.592	34	69	108	16	112	4	4.553
092 - Saponara	4.100	18	51	78	5	105	-	4.040
093 - Savoca	1.664	9	22	63	3	53	2	1.661
094 - Scaletta Zanclea	2.537	20	29	60	1	77	1	2.511
095 - Sinagra	2.944	22	29	32	8	69	15	2.900
096 - Spadafora	5.324	44	45	187	14	188	4	5.322
097 - Taormina	10.858	105	104	347	59	343	41	10.863
106 - Terme Vigliatore	6.682	69	55	179	31	159	-	6.716
098 - Torregrotta	6.747	64	41	306	32	250	8	6.826
108 - Torrenova	3.816	33	28	122	9	108	-	3.835
099 - Tortorici	7.306	80	87	63	6	127	7	7.235
100 - Tripi	1.018	5	15	19	4	19	8	1.008
101 - Tusa	3.286	25	48	40	2	55	5	3.248
102 - Ucria	1.292	2	12	6	1	24	-	1.264
103 - Valdina	1.230	12	19	70	-	40	-	1.253
104 - Venetico	3.749	31	35	129	5	111	-	3.763
105 - Villafranca Tirrena	8.786	68	64	347	11	216	2	8.921
<b>Totale</b>	<b>658.924</b>	<b>5.583</b>	<b>6.400</b>	<b>12.093</b>	<b>1.870</b>	<b>12.415</b>	<b>665</b>	<b>657.785</b>
084 - PROVINCIA DI AGRIGENTO								
001 - Agrigento	58.853	512	429	1.068	135	973	48	59.031
002 - Alessandria della Rocca	3.518	28	48	42	9	128	57	3.412
003 - Aragona	9.997	77	89	126	28	209	76	9.902
004 - Bivona	4.160	33	61	56	5	72	2	4.116
005 - Burgio	3.076	25	43	38	10	65	10	3.031
006 - Calamonaci	1.486	15	21	30	4	42	11	1.468
007 - Caltabellotta	4.365	28	67	44	7	59	6	4.311
008 - Camastra	2.155	14	23	52	15	65	4	2.133
009 - Cammarata	6.397	68	67	113	11	95	3	6.416
010 - Campobello di Licata	10.764	112	106	215	60	338	107	10.647
011 - Canicatti	31.665	406	314	476	144	432	120	31.801
012 - Casteltermeni	8.763	79	94	84	14	106	6	8.726
013 - Castrolibero	3.190	40	29	41	20	72	18	3.170
014 - Cattolica Eraclea	4.876	41	56	74	22	199	105	4.736
015 - Cianciana	3.963	31	60	38	6	106	53	3.866
016 - Comitini	945	13	11	23	-	14	1	956
017 - Favara	32.725	412	225	1.364	137	610	180	33.666
018 - Grotte	6.176	50	68	59	9	98	20	6.119



**Tavola 5.1 segue - Movimento anagrafico e popolazione residente al 1° gennaio e 31 dicembre per Comune - Anno 2004**

CODICE DEI COMUNI E COMUNI	Popolazione residente al 1.1.2004	Movimento naturale		Iscritti		Cancellati		Popolazione residente al 31.12.2004
		Nati vivi	Morti	In totale	Dall' estero	In totale	Per l'estero	
019 - Joppolo Giancaxio	1.237	10	12	32	12	27	1	1.240
020 - Lampedusa e Linosa	6.025	79	42	175	3	171	7	6.066
021 - Licata	39.108	408	327	816	403	1.193	693	38.812
022 - Lucca Sicula	2.044	11	17	35	8	28	-	2.045
023 - Menfi	12.904	119	135	240	93	194	35	12.934
024 - Montalegreo	2.668	28	26	59	19	90	25	2.639
025 - Montevago	3.044	17	29	63	10	63	4	3.032
026 - Naro	8.765	79	117	138	56	155	13	8.710
027 - Palma di Montechiaro	23.447	313	191	650	465	411	209	23.808
028 - Porto Empedocle	17.011	201	138	395	38	392	35	17.077
029 - Racalmuto	9.909	92	85	107	25	381	295	9.642
030 - Raffadali	13.509	129	133	141	35	189	13	13.457
031 - Ravanusa	13.868	154	129	178	72	376	192	13.695
032 - Realmonte	4.567	51	41	120	8	169	59	4.528
033 - Ribera	19.857	198	170	277	63	439	66	19.723
034 - Sambuca di Sicilia	6.381	67	77	70	26	74	10	6.367
035 - San Biagio Platani	3.700	33	46	70	29	68	14	3.689
036 - San Giovanni Gemini	8.154	81	72	101	12	162	9	8.102
039 - Sant'Angelo Muxaro	1.643	14	14	23	5	47	20	1.619
037 - Santa Elisabetta	2.956	25	28	37	13	84	14	2.906
038 - Santa Margherita di Belice	6.674	70	76	111	11	132	20	6.647
040 - Santo Stefano Quisquina	5.304	57	56	62	9	57	4	5.310
041 - Sciacca	40.758	411	308	476	125	483	144	40.854
042 - Siculiana	4.700	39	53	74	13	53	6	4.707
043 - Villafranca Sicula	1.511	13	30	25	5	23	1	1.496
<b>Totale</b>	<b>456.818</b>	<b>4.683</b>	<b>4.163</b>	<b>8.418</b>	<b>2.194</b>	<b>9.144</b>	<b>2.716</b>	<b>456.612</b>
085 - PROVINCIA DI CALTANISSETTA								
001 - Acquaviva Platani	1.153	12	22	22	8	26	13	1.139
002 - Bompensiere	660	3	11	15	1	9	-	658
003 - Butera	5.229	37	56	74	15	106	12	5.178
004 - Caltanissetta	60.776	644	576	887	150	1.039	99	60.692
005 - Campofranco	3.549	26	33	23	1	74	2	3.491
006 - Delia	4.447	42	48	111	70	66	36	4.486
007 - Gela	76.998	1.024	516	1.167	162	1.413	145	77.260
008 - Marianopoli	2.242	27	42	25	6	77	7	2.175
009 - Mazzarino	12.489	123	116	120	12	234	18	12.382
010 - Milena	3.406	25	40	27	9	42	10	3.376
011 - Montedoro	1.754	20	14	20	5	29	3	1.751
012 - Mussomeli	11.385	85	106	100	20	110	22	11.354
013 - Niscemi	27.306	384	237	337	109	879	420	26.911
014 - Resuttano	2.409	12	29	15	1	37	2	2.370
015 - Riesi	11.717	138	144	185	56	218	4	11.678
016 - San Cataldo	23.130	276	234	322	39	312	10	23.182
017 - Santa Caterina Villarmosa	5.950	36	85	72	9	78	2	5.895
018 - Serradifalco	6.390	57	56	70	16	59	8	6.402
019 - Sommatino	7.636	94	84	103	34	188	49	7.561
020 - Sutera	1.598	11	22	99	5	37	2	1.649
021 - Valledlunga Pratameno	3.827	35	59	46	16	70	6	3.779
022 - Villalba	1.857	17	18	33	2	37	2	1.852
<b>Totale</b>	<b>275.908</b>	<b>3.128</b>	<b>2.548</b>	<b>3.873</b>	<b>746</b>	<b>5.140</b>	<b>872</b>	<b>275.221</b>
086 - PROVINCIA DI ENNA								
001 - Agira	8.253	86	92	82	21	158	4	8.171
002 - Aidone	5.646	44	55	82	24	255	165	5.462
003 - Assoro	5.360	55	59	140	20	116	48	5.380

**Tavola 5.1 segue - Movimento anagrafico e popolazione residente al 1° gennaio e 31 dicembre per Comune - Anno 2004**

CODICE DEI COMUNI E COMUNI	Popolazione residente al 1.1.2004	Movimento naturale		Iscritti		Cancellati		Popolazione residente al 31.12.2004
		Nati vivi	Morti	In totale	Dall' estero	In totale	Per l'estero	
004 - Barrafranca	13.029	146	164	205	111	213	44	13.003
005 - Calascibetta	4.776	30	65	80	9	83	1	4.738
006 - Catenanuova	4.901	47	37	103	30	113	15	4.901
007 - Centuripe	5.815	51	57	56	18	90	5	5.775
008 - Cerami	2.372	20	29	41	11	51	22	2.353
009 - Enna	28.625	211	238	319	58	441	45	28.476
010 - Gagliano Castelferrato	3.796	39	38	49	4	57	-	3.789
011 - Leonforte	14.117	155	127	154	40	253	20	14.046
012 - Nicosia	14.762	141	128	125	7	148	6	14.752
013 - Nissoria	3.003	30	36	81	13	124	75	2.954
014 - Piazza Armerina	20.760	205	203	269	28	327	64	20.704
015 - Pietraperzia	7.339	62	90	125	28	110	10	7.326
016 - Regalbuto	7.764	60	84	89	22	120	15	7.709
017 - Sperlinga	938	6	12	14	-	12	-	934
018 - Troina	9.904	77	86	127	14	147	29	9.875
019 - Valguarnera Caropepe	8.575	88	83	135	51	158	30	8.557
020 - Villarosa	5.593	53	59	95	10	161	16	5.521
<b>Totale</b>	<b>175.328</b>	<b>1.606</b>	<b>1.742</b>	<b>2.371</b>	<b>519</b>	<b>3.137</b>	<b>614</b>	<b>174.426</b>
087 - PROVINCIA DI CATANIA								
001 - Aci Bonaccorsi	2.631	25	30	147	3	78	-	2.695
002 - Aci Castello	17.972	188	105	879	47	817	25	18.117
003 - Aci Catena	27.630	371	140	967	29	933	17	27.895
005 - Aci Sant'Antonio	16.439	201	86	679	31	541	8	16.692
004 - Acireale	51.532	497	455	1.418	64	786	12	52.206
006 - Adrano	35.222	456	257	672	230	482	91	35.611
007 - Belpasso	21.488	296	169	897	25	671	24	21.841
008 - Biancavilla	22.982	296	203	404	82	303	38	23.176
009 - Bronte	19.127	228	177	227	44	263	25	19.142
010 - Calatabiano	5.226	50	44	154	10	100	9	5.286
011 - Caltagirone	39.166	413	313	455	78	493	46	39.228
012 - Camporotondo Etneo	3.149	44	17	324	-	140	-	3.360
013 - Castel di Iudica	4.778	61	43	53	6	91	-	4.758
014 - Castiglione di Sicilia	3.592	26	38	68	14	74	2	3.574
015 - Catania	307.774	3.167	3.035	6.413	673	8.546	123	305.773
016 - Fiumefreddo di Sicilia	9.708	73	64	216	33	250	30	9.683
017 - Giarre	26.756	199	250	767	58	664	34	26.808
018 - Grammichele	13.273	139	138	173	55	222	45	13.225
019 - Gravina di Catania	27.849	280	186	1.455	15	1.330	12	28.068
020 - Licodia Eubea	3.236	35	38	41	13	46	11	3.228
021 - Linguaglossa	5.427	44	61	81	9	90	-	5.401
022 - Maletto	4.065	53	26	61	16	102	13	4.051
057 - Maniace	3.600	35	15	31	1	45	-	3.606
023 - Mascali	11.726	108	67	703	23	404	24	12.066
024 - Mascalucia	25.579	341	154	1.551	25	1.249	25	26.068
056 - Mazzarrone	3.696	47	29	68	18	55	-	3.727
025 - Militello in Val di Catania	8.048	76	94	153	42	168	74	8.015
026 - Milo	1.078	4	7	22	2	27	1	1.070
027 - Mineo	5.523	53	70	58	11	132	67	5.432
028 - Mirabella Imbaccari	6.618	58	56	143	41	161	84	6.602
029 - Misterbianco	45.007	591	210	2.186	45	1.613	22	45.961
030 - Motta Sant'Anastasia	10.153	129	82	528	33	297	7	10.431
031 - Nicolosi	6.477	77	44	298	17	248	1	6.560
032 - Palagonia	16.467	214	134	163	52	308	68	16.402
033 - Paternò	48.862	589	398	804	116	860	66	48.997
034 - Pedara	10.863	137	70	698	23	395	8	11.233

**Tavola 5.1 segue - Movimento anagrafico e popolazione residente al 1° gennaio e 31 dicembre per Comune - Anno 2004**

CODICE DEI COMUNI E COMUNI	Popolazione residente al 1.1.2004	Movimento naturale		Iscritti		Cancellati		Popolazione residente al 31.12.2004
		Nati vivi	Morti	In totale	Dall' estero	In totale	Per l'estero	
035 - Piedimonte Etneo	3.744	38	43	153	10	112	9	3.780
036 - Raddusa	3.476	38	31	52	9	102	34	3.433
058 - Ragalna	3.133	43	31	121	1	79	1	3.187
037 - Ramacca	10.568	134	67	187	41	192	33	10.630
038 - Randazzo	11.302	97	108	106	14	110	14	11.287
039 - Riposto	14.563	138	135	498	44	445	10	14.619
040 - San Cono	2.947	32	29	71	22	80	13	2.941
041 - San Giovanni la Punta	20.263	240	136	921	22	903	13	20.385
042 - San Gregorio di Catania	10.663	100	69	564	15	473	13	10.785
043 - San Michele di Ganzaria	4.457	44	43	66	12	181	132	4.343
044 - San Pietro Clarenza	6.127	93	48	367	9	226	6	6.313
045 - Sant'Agata li Battiati	10.136	89	98	359	5	547	6	9.939
046 - Sant'Alfio	1.674	21	24	51	-	45	2	1.677
047 - Santa Maria di Licodia	6.756	82	61	151	9	140	6	6.788
048 - Santa Venerina	8.005	87	69	255	22	130	1	8.148
049 - Scordia	17.137	177	127	213	54	198	15	17.202
050 - Trecastagni	8.609	126	60	602	16	341	6	8.936
051 - Tremestieri Etneo	21.097	264	119	881	13	979	13	21.144
052 - Valverde	7.405	95	40	340	15	332	-	7.468
053 - Viagrande	6.939	96	47	493	19	256	12	7.225
054 - Vizzini	7.033	72	73	119	35	134	15	7.017
055 - Zafferana Etnea	8.554	108	83	281	12	212	5	8.648
<b>Totale</b>	<b>1.067.307</b>	<b>11.815</b>	<b>8.846</b>	<b>30.808</b>	<b>2.383</b>	<b>29.201</b>	<b>1.371</b>	<b>1.071.883</b>
088 - PROVINCIA DI RAGUSA								
001 - Acate	8.274	97	50	181	84	174	18	8.328
002 - Chiaramonte Gulfi	8.096	55	87	110	17	84	-	8.090
003 - Comiso	29.325	313	282	560	170	514	42	29.402
004 - Giarratana	3.288	30	34	44	11	59	3	3.269
005 - Ispica	14.702	137	141	291	45	231	23	14.758
006 - Modica	53.070	576	473	749	193	542	44	53.380
007 - Monterosso Almo	3.382	23	37	49	9	49	2	3.368
008 - Pozzallo	18.381	176	132	326	78	374	69	18.377
009 - Ragusa	71.222	624	637	1.480	326	924	59	71.765
010 - Santa Croce Camerina	9.060	84	76	484	183	221	15	9.331
011 - Scicli	25.669	285	284	473	133	311	8	25.832
012 - Vittoria	59.828	689	462	1.606	758	820	98	60.841
<b>Totale</b>	<b>304.297</b>	<b>3.089</b>	<b>2.695</b>	<b>6.353</b>	<b>2.007</b>	<b>4.303</b>	<b>381</b>	<b>306.741</b>
089 - PROVINCIA DI SIRACUSA								
001 - Augusta	33.827	319	304	645	62	719	75	33.768
002 - Avola	31.661	301	278	419	75	453	31	31.650
003 - Buccheri	2.266	12	32	37	16	39	4	2.244
004 - Buscemi	1.189	10	15	22	6	25	2	1.181
005 - Canicattini Bagni	7.462	63	91	125	41	144	18	7.415
006 - Carlentini	17.064	164	152	463	22	329	8	17.210
007 - Cassaro	871	3	13	19	4	15	1	865
008 - Ferla	2.720	15	30	25	4	38	4	2.692
009 - Floridia	21.075	231	172	638	48	366	9	21.406
010 - Francofonte	12.794	154	130	173	44	307	46	12.684
011 - Lentini	24.508	225	315	580	53	557	4	24.441
012 - Melilli	12.478	149	78	362	30	356	29	12.555
013 - Noto	23.225	234	196	466	77	383	43	23.346
014 - Pachino	21.443	234	208	431	135	392	90	21.508
015 - Palazzolo Acreide	9.030	78	116	129	34	84	8	9.037
020 - Portopalo di Capo Passero	3.604	37	33	76	4	67	2	3.617

**Tavola 5.1 segue - Movimento anagrafico e popolazione residente al 1° gennaio e 31 dicembre per Comune - Anno 2004**

CODICE DEI COMUNI E COMUNI	Popolazione residente al 1.1.2004	Movimento naturale		Iscritti		Cancellati		Popolazione residente al 31.12.2004
		Nati vivi	Morti	In totale	Dall' estero	In totale	Per l'estero	
021 - Priolo Gargallo	11.971	137	88	244	20	255	16	12.009
016 - Rosolini	20.834	232	196	361	131	304	18	20.927
017 - Siracusa	123.022	1.209	961	2.236	439	2.174	131	123.332
018 - Solarino	7.261	96	69	183	45	203	42	7.268
019 - Sortino	9.057	74	82	51	5	77	6	9.023
<b>Totale</b>	<b>397.362</b>	<b>3.977</b>	<b>3.559</b>	<b>7.685</b>	<b>1.295</b>	<b>7.287</b>	<b>587</b>	<b>398.178</b>
090 - PROVINCIA DI SASSARI								
001 - Aggius	1.652	17	28	20	2	14	-	1.647
062 - Aglientu	1.114	5	11	35	7	17	-	1.126
002 - Alà dei Sardi	1.963	21	33	16	6	30	1	1.937
003 - Alghero	39.985	296	328	927	131	623	58	40.257
004 - Anela	772	4	10	8	1	10	-	764
005 - Ardara	831	11	6	7	-	16	-	827
006 - Arzachena	11.521	112	56	336	65	212	23	11.701
081 - Badesi	1.854	11	15	27	5	17	1	1.860
007 - Banari	673	6	11	5	1	21	1	652
008 - Benetutti	2.133	17	27	19	2	14	-	2.128
009 - Berchidda	3.087	12	48	18	3	32	-	3.037
010 - Bessude	477	2	4	6	-	7	-	474
011 - Bonnanaro	1.108	5	14	12	-	12	1	1.099
012 - Bono	3.754	40	36	49	8	50	-	3.757
013 - Bonorva	3.984	31	51	43	3	53	-	3.954
014 - Bortigiadas	856	3	13	27	5	17	-	856
015 - Borutta	311	2	8	7	-	6	-	306
016 - Bottidda	787	1	5	5	-	8	-	780
017 - Buddusò	4.101	42	34	17	6	38	-	4.088
018 - Bultei	1.168	7	17	13	1	13	-	1.158
019 - Bulzi	617	3	4	8	-	10	-	614
020 - Burgos	1.041	6	15	10	-	19	-	1.023
021 - Calangianus	4.605	30	48	55	9	70	2	4.572
022 - Cargeghe	595	8	6	21	-	12	-	606
023 - Castelsardo	5.546	39	36	118	11	97	7	5.570
024 - Cheremule	502	1	8	3	-	9	1	489
025 - Chiaramonti	1.863	19	15	9	-	27	2	1.849
026 - Codrongianus	1.304	6	18	30	5	17	1	1.305
027 - Cossoine	956	8	6	10	1	9	-	959
088 - Erula	804	5	6	10	1	6	-	807
028 - Esporlatu	456	2	8	6	1	2	-	454
029 - Florinas	1.568	7	20	14	-	14	1	1.555
030 - Giave	663	1	11	13	5	11	-	655
083 - Golfo Aranci	1.957	20	12	312	1	71	-	2.206
031 - Illorai	1.090	6	17	5	-	31	2	1.053
032 - Ittireddu	583	6	6	9	-	15	-	577
033 - Ittiri	8.960	79	64	90	9	89	4	8.976
035 - La Maddalena	11.512	95	107	215	19	248	-	11.467
034 - Laerru	1.000	5	8	7	-	16	4	988
084 - Loiri Porto San Paolo	2.427	13	16	157	13	73	-	2.508
036 - Luogosanto	1.805	17	23	49	5	26	4	1.822
037 - Luras	2.659	14	18	32	9	60	-	2.627
038 - Mara	766	6	9	4	-	9	-	758
039 - Martis	606	3	7	14	1	8	1	608
040 - Monteleone Rocca Doria	130	-	-	3	-	9	-	124
041 - Monti	2.501	25	26	40	9	49	-	2.491
042 - Mores	2.062	18	19	26	8	46	3	2.041
043 - Muros	765	11	14	16	1	18	-	760

**Tavola 5.1 segue - Movimento anagrafico e popolazione residente al 1° gennaio e 31 dicembre per Comune - Anno 2004**

CODICE DEI COMUNI E COMUNI	Popolazione residente al 1.1.2004	Movimento naturale		Iscritti		Cancellati		Popolazione residente al 31.12.2004
		Nati vivi	Morti	In totale	Dall' estero	In totale	Per l'estero	
044 - Nughedu San Nicolò	992	5	13	27	-	39	1	972
045 - Nule	1.528	19	13	9	1	10	-	1.533
046 - Nulvi	2.987	22	33	40	2	33	3	2.983
047 - Olbia	47.266	471	239	1.439	217	737	55	48.200
048 - Olmedo	2.973	31	17	121	10	67	4	3.041
049 - Oschiri	3.699	30	38	35	1	30	1	3.696
050 - Osilo	3.452	27	44	44	1	28	2	3.451
051 - Ossi	5.750	41	47	90	5	59	2	5.775
052 - Ozieri	11.298	93	77	96	16	153	6	11.257
053 - Padria	799	2	9	11	-	18	1	785
090 - Padru	2.105	14	19	26	3	19	-	2.107
054 - Palau	3.747	36	21	178	19	87	4	3.853
055 - Pattada	3.446	23	36	30	5	29	3	3.434
056 - Perfugas	2.487	16	21	35	1	30	1	2.487
057 - Ploaghe	4.764	47	44	64	20	50	2	4.781
058 - Porto Torres	21.660	212	141	414	25	313	7	21.832
059 - Pozzomaggiore	2.911	18	39	33	11	52	13	2.871
060 - Putifigari	716	7	7	22	1	9	-	729
061 - Romana	604	4	9	12	3	3	-	608
085 - Sant'Antonio di Gallura	1.621	15	20	31	-	36	-	1.611
087 - Santa Maria Coghinas	1.418	11	13	28	5	14	1	1.430
063 - Santa Teresa Gallura	4.508	37	40	196	20	103	6	4.598
064 - Sassari	121.849	1.089	909	4.149	155	1.249	63	124.929
065 - Sedini	1.432	10	16	17	-	22	-	1.421
066 - Semestene	218	1	6	4	2	11	-	206
067 - Sennori	7.299	60	59	103	11	105	4	7.298
068 - Siligo	986	9	11	18	2	12	-	990
069 - Sorso	14.321	133	101	434	8	368	19	14.419
089 - Stintino	1.152	7	8	84	5	41	-	1.194
080 - Telti	1.970	13	23	44	5	35	2	1.969
070 - Tempio Pausania	13.996	110	130	231	13	216	3	13.991
086 - Tergu	575	2	6	13	-	5	-	579
071 - Thiesi	3.082	25	23	38	8	44	2	3.078
072 - Tissi	1.965	26	12	83	1	45	2	2.017
073 - Torralba	1.017	5	15	26	4	17	-	1.016
074 - Trinità d'Agultu e Vignola	2.037	15	16	43	3	54	-	2.025
075 - Tula	1.671	10	16	18	3	19	1	1.664
076 - Uri	3.030	31	24	41	9	38	1	3.040
077 - Usini	3.854	38	27	90	5	75	2	3.880
079 - Valledoria	3.787	33	34	90	10	81	4	3.795
082 - Viddalba	1.689	14	15	21	1	30	1	1.679
078 - Villanova Monte Leone	2.549	16	34	20	5	23	-	2.528
<b>Totale</b>	<b>460.684</b>	<b>3.926</b>	<b>3.727</b>	<b>11.431</b>	<b>970</b>	<b>6.690</b>	<b>333</b>	<b>465.624</b>
091 - PROVINCIA DI NUORO								
001 - Aritzo	1.435	19	14	21	-	16	-	1.445
002 - Arzana	2.672	15	19	16	3	24	-	2.660
003 - Atzara	1.291	10	12	17	-	13	-	1.293
004 - Austis	955	1	9	5	-	13	1	939
005 - Bari Sardo	3.886	30	32	65	7	69	9	3.880
006 - Baunei	3.831	39	25	39	8	40	3	3.844
007 - Belvi	741	5	3	7	1	11	-	739
008 - Birori	587	4	2	14	-	17	-	586
009 - Bitti	3.356	25	41	26	2	59	4	3.307
010 - Bolotana	3.208	24	46	17	3	43	9	3.160
011 - Borore	2.310	16	23	36	2	63	6	2.276

**Tavola 5.1 segue - Movimento anagrafico e popolazione residente al 1° gennaio e 31 dicembre per Comune - Anno 2004**

CODICE DEI COMUNI E COMUNI	Popolazione residente al 1.1.2004	Movimento naturale		Iscritti		Cancellati		Popolazione residente al 31.12.2004
		Nati vivi	Morti	In totale	Dall' estero	In totale	Per l'estero	
012 - Bortigali	1.503	9	18	21	2	13	-	1.502
013 - Bosa	7.970	56	92	170	22	132	17	7.972
014 - Budoni	4.274	38	27	160	18	84	9	4.361
103 - Cardedu	1.510	14	6	44	7	20	-	1.542
016 - Desulo	2.769	24	31	20	2	45	2	2.737
017 - Dorgali	8.253	84	63	68	8	52	9	8.290
018 - Dualchi	746	3	9	7	2	4	1	743
019 - Elini	553	7	6	5	-	5	-	554
020 - Escalaplano	2.448	21	26	26	4	55	1	2.414
021 - Escolca	669	3	12	10	2	18	1	652
022 - Esterzili	825	10	11	10	1	17	1	817
023 - Flussio	495	4	7	7	1	7	-	492
024 - Fonni	4.353	37	43	22	2	74	-	4.295
025 - Gadoni	972	4	13	9	1	23	-	949
026 - Gairo	1.662	14	15	13	7	31	-	1.643
027 - Galtelli	2.395	31	18	42	5	28	1	2.422
028 - Gavoi	2.943	23	27	32	4	49	2	2.922
029 - Genoni	958	7	15	19	1	17	1	952
030 - Gergei	1.429	9	21	12	-	16	-	1.413
031 - Girasole	1.032	10	5	19	1	36	-	1.020
032 - Ilbono	2.254	16	22	31	3	25	-	2.254
033 - Irgoli	2.288	15	21	19	2	24	2	2.277
034 - Isili	3.014	24	28	32	2	69	3	2.973
035 - Jerzu	3.300	30	36	29	3	36	-	3.287
036 - Laconi	2.246	17	21	15	-	36	-	2.221
037 - Lanusei	5.829	40	45	90	4	102	4	5.812
038 - Lei	632	3	8	6	4	16	-	617
039 - Loceri	1.311	8	23	14	1	20	1	1.290
040 - Loculi	540	3	5	12	1	12	2	538
041 - Lodè	2.125	15	25	21	4	26	2	2.110
104 - Lodine	407	2	6	-	-	6	-	397
042 - Lotzorai	2.150	11	21	47	5	34	6	2.153
043 - Lula	1.647	9	23	17	1	24	2	1.626
044 - Macomer	11.058	80	71	121	11	197	6	10.991
045 - Magomadas	611	5	9	32	5	11	2	628
046 - Mamojada	2.605	20	21	16	3	38	1	2.582
047 - Meana Sardo	2.025	14	15	32	3	28	-	2.028
048 - Modolo	190	1	2	11	2	4	-	196
049 - Montresta	604	6	10	12	1	18	1	594
050 - Noragugume	368	1	4	5	2	7	-	363
051 - Nuoro	36.901	311	248	360	36	652	30	36.672
052 - Nuragus	1.009	4	10	17	4	6	-	1.014
053 - Nurallao	1.435	11	16	10	1	36	2	1.404
054 - Nurri	2.391	22	28	32	3	32	2	2.385
055 - Oliena	7.586	62	64	53	4	73	3	7.564
056 - Ollolai	1.516	11	17	16	1	23	-	1.503
057 - Olzai	1.023	3	12	18	7	16	-	1.016
058 - Onani	454	2	2	2	-	8	-	448
059 - Onifai	767	5	4	5	1	8	-	765
060 - Oniferi	959	6	11	6	-	4	-	956
061 - Orani	3.114	27	32	33	2	29	-	3.113
062 - Orgosolo	4.490	41	34	43	1	30	1	4.510
063 - Orosei	6.052	65	34	135	23	70	15	6.148
064 - Orotelli	2.278	25	24	21	8	18	2	2.282
065 - Orroli	2.683	19	26	23	7	52	5	2.647
066 - Ortueri	1.406	9	19	11	1	28	10	1.379

**Tavola 5.1 segue - Movimento anagrafico e popolazione residente al 1° gennaio e 31 dicembre per Comune - Anno 2004**

CODICE DEI COMUNI E COMUNI	Popolazione residente al 1.1.2004	Movimento naturale		Iscritti		Cancellati		Popolazione residente al 31.12.2004
		Nati vivi	Morti	In totale	Dall' estero	In totale	Per l'estero	
067 - Orune	2.939	21	37	19	-	40	1	2.902
068 - Osidda	280	3	5	5	2	7	-	276
069 - Osini	914	9	6	24	11	16	2	925
070 - Ottana	2.499	21	22	36	2	44	-	2.490
071 - Ovodda	1.699	18	14	19	-	18	-	1.704
072 - Perdasdefogu	2.316	13	17	64	6	85	1	2.291
073 - Posada	2.503	26	9	114	18	45	-	2.589
074 - Sadali	1.037	7	18	25	2	28	-	1.023
075 - Sagama	205	-	4	1	-	1	-	201
076 - San Teodoro	3.384	33	20	248	13	80	2	3.565
077 - Sarule	1.865	13	13	39	12	40	-	1.864
080 - Serri	731	6	12	7	1	7	-	725
081 - Seui	1.543	12	21	22	-	31	3	1.525
082 - Seulo	972	6	9	19	-	18	1	970
083 - Silanus	2.360	23	22	18	-	33	4	2.346
084 - Sindia	1.926	10	29	11	2	18	4	1.900
085 - Siniscola	11.034	101	73	199	10	131	-	11.130
086 - Sorgono	1.937	10	19	30	5	31	-	1.927
087 - Suni	1.219	9	23	18	2	19	3	1.204
088 - Talana	1.100	12	4	8	1	17	-	1.099
089 - Tertenia	3.708	53	50	49	5	55	2	3.705
090 - Teti	791	3	5	9	-	14	-	784
091 - Tiana	572	5	12	8	-	26	-	547
092 - Tinnura	273	-	4	6	2	7	-	268
093 - Tonara	2.323	22	26	24	2	35	-	2.308
094 - Torpè	2.745	29	14	52	7	55	1	2.757
095 - Tortoli	10.130	92	71	313	39	257	9	10.207
097 - Triei	1.141	7	9	18	5	9	1	1.148
098 - Ulassai	1.600	5	8	19	-	15	1	1.601
099 - Urzulei	1.412	12	7	11	-	16	-	1.412
100 - Ussassai	725	3	6	6	4	22	2	706
101 - Villagrande Strisaili	3.600	28	30	20	3	41	1	3.577
102 - Villanova Tulo	1.211	9	15	14	-	22	-	1.197
<b>Totale</b>	<b>263.993</b>	<b>2.160</b>	<b>2.322</b>	<b>3.801</b>	<b>426</b>	<b>4.195</b>	<b>217</b>	<b>263.437</b>
095 - PROVINCIA DI ORISTANO								
001 - Abbasanta	2.876	20	17	88	-	82	2	2.885
002 - Aidomaggiore	527	3	12	7	-	10	-	515
003 - Albagiara	297	1	6	1	-	1	-	292
004 - Ales	1.594	10	12	37	4	31	4	1.598
005 - Allai	403	8	4	7	-	5	-	409
006 - Arborea	3.990	39	26	61	3	75	1	3.989
007 - Ardauli	1.107	5	27	11	-	13	6	1.083
008 - Assolo	484	1	7	4	1	3	-	479
009 - Asuni	424	-	6	14	1	16	-	416
010 - Baradili	105	1	2	3	-	7	-	100
011 - Baratili San Pietro	1.261	5	17	40	4	11	1	1.278
012 - Baressa	808	2	7	16	5	8	2	811
013 - Bauladu	723	8	8	19	-	10	-	732
014 - Bidoni	152	-	4	4	-	6	-	146
015 - Bonarcado	1.665	11	17	22	-	20	4	1.661
016 - Boroneddu	181	-	1	3	-	4	1	179
017 - Busachi	1.598	8	21	7	-	18	1	1.574
018 - Cabras	8.712	67	76	303	20	117	11	8.889
019 - Cuglieri	3.030	18	45	44	7	32	-	3.015
077 - Curcuris	319	4	3	2	-	2	-	320

**Tavola 5.1 segue - Movimento anagrafico e popolazione residente al 1° gennaio e 31 dicembre per Comune - Anno 2004**

CODICE DEI COMUNI E COMUNI	Popolazione residente al 1.1.2004	Movimento naturale		Iscritti		Cancellati		Popolazione residente al 31.12.2004
		Nati vivi	Morti	In totale	Dall' estero	In totale	Per l'estero	
020 - Fordongianus	1.053	5	15	10	4	16	3	1.037
021 - Ghilarza	4.622	45	49	67	13	88	4	4.597
022 - Gonnoscodina	557	1	6	4	-	3	-	553
023 - Gonnosnò	869	6	10	6	-	23	1	848
024 - Gonnostamatza	961	6	7	17	8	9	3	968
025 - Marrubiu	5.006	33	38	94	7	61	4	5.034
026 - Masullas	1.168	8	7	15	1	23	3	1.161
027 - Milis	1.698	13	19	37	-	25	4	1.704
028 - Mogorella	492	2	4	3	-	8	-	485
029 - Mogoro	4.650	43	42	59	11	53	1	4.657
030 - Morgongiori	883	4	12	15	6	13	-	877
031 - Narbolia	1.739	12	17	59	16	20	2	1.773
032 - Neoneli	783	5	7	4	-	9	-	776
033 - Norbello	1.211	10	10	20	2	23	-	1.208
034 - Nuggedu Santa Vittoria	561	-	5	-	-	1	-	555
035 - Nurachi	1.650	16	20	43	2	18	3	1.671
036 - Nureci	382	3	6	3	-	3	-	379
037 - Ollastra	1.255	7	12	17	-	10	-	1.257
038 - Oristano	32.238	226	200	956	56	439	15	32.781
039 - Palmas Arborea	1.350	8	7	37	-	22	2	1.366
040 - Pau	339	1	3	3	-	10	2	330
041 - Paulilatino	2.457	12	29	17	4	21	-	2.436
042 - Pompu	306	4	2	1	1	5	-	304
043 - Riola Sardo	2.129	14	21	42	6	32	-	2.132
044 - Ruinas	821	7	20	5	-	23	2	790
045 - Samugheo	3.435	28	40	41	5	35	7	3.429
046 - San Nicolò d'Arcidano	2.900	26	26	40	2	34	3	2.906
050 - San Vero Milis	2.502	30	27	54	3	53	8	2.506
047 - Santa Giusta	4.542	43	26	154	1	121	3	4.592
049 - Santu Lussurgiu	2.624	16	21	20	4	34	1	2.605
051 - Scano di Montiferro	1.695	13	26	16	5	8	-	1.690
052 - Sedilo	2.380	17	31	29	3	27	1	2.368
053 - Seneghe	1.968	14	24	21	1	35	2	1.944
054 - Senis	543	7	4	11	5	11	-	546
055 - Sennariolo	191	2	12	8	-	4	-	185
056 - Siamaggiore	1.007	17	14	20	5	25	1	1.005
057 - Siamanna	842	8	14	22	-	16	-	842
076 - Siapiccia	360	2	3	16	2	10	-	365
058 - Simala	388	-	8	7	4	9	2	378
059 - Simaxis	2.189	20	11	40	1	33	2	2.205
060 - Sini	590	2	12	2	-	8	-	574
061 - Siris	237	1	4	4	-	3	-	235
078 - Soddi	139	-	3	3	-	2	-	137
062 - Solarussa	2.482	13	30	63	6	32	2	2.496
063 - Sorradile	482	-	5	1	-	7	-	471
064 - Tadasuni	190	-	5	2	-	-	-	187
065 - Terralba	10.101	63	72	172	20	177	9	10.087
066 - Tramatza	1.010	6	13	13	3	9	1	1.007
067 - Tresnuraghes	1.262	8	21	30	6	18	1	1.261
068 - Ulà Tirso	628	3	7	5	1	13	-	616
069 - Uras	3.077	19	25	62	6	56	7	3.077
070 - Usellus	908	2	9	8	-	6	2	903
048 - Villa Sant'Antonio	439	2	7	10	1	3	1	441
073 - Villa Verde	379	1	8	8	-	10	-	370
071 - Villanova Truschedu	334	2	2	4	-	3	-	335
072 - Villaurbana	1.804	9	20	19	2	29	2	1.783
074 - Zeddiani	1.158	3	11	17	1	13	-	1.154
075 - Zerfaliu	1.170	13	5	21	-	20	-	1.179
<b>Totale</b>	<b>153.392</b>	<b>1.092</b>	<b>1.432</b>	<b>3.170</b>	<b>269</b>	<b>2.293</b>	<b>137</b>	<b>153.929</b>



**Tavola 5.1 segue - Movimento anagrafico e popolazione residente al 1° gennaio e 31 dicembre per Comune - Anno 2004**

CODICE DEI COMUNI E COMUNI	Popolazione residente al 1.1.2004	Movimento naturale		Iscritti		Cancellati		Popolazione residente al 31.12.2004
		Nati vivi	Morti	In totale	Dall' estero	In totale	Per l'estero	
092 - PROVINCIA DI CAGLIARI								
001 - Arbus	6.897	49	68	108	10	91	4	6.895
002 - Armungia	565	1	7	9	-	4	1	564
003 - Assemini	24.933	268	103	939	49	694	21	25.343
004 - Ballao	941	7	12	35	18	8	1	963
005 - Barrali	1.093	6	6	22	-	17	-	1.098
006 - Barumini	1.390	11	16	32	6	22	-	1.395
007 - Buggerru	1.127	6	12	23	-	20	-	1.124
008 - Burcei	2.959	30	38	23	-	31	1	2.943
009 - Cagliari	162.560	1.056	1.500	3.738	446	4.389	176	161.465
010 - Calasetta	2.798	18	26	95	6	44	4	2.841
011 - Capoterra	22.243	232	112	644	52	541	28	22.466
012 - Carbonia	30.625	192	259	464	33	517	63	30.505
013 - Carloforte	6.500	51	82	79	13	60	5	6.488
106 - Castiadas	1.325	7	6	40	1	23	1	1.343
014 - Collinas	973	7	12	6	-	20	2	954
015 - Decimomannu	6.978	76	41	192	8	163	13	7.042
016 - Decimoputzu	4.061	30	26	68	8	68	3	4.065
017 - Dolianova	8.106	68	65	239	12	125	7	8.223
018 - Domus de Maria	1.560	11	11	52	4	33	5	1.579
019 - Domusnovas	6.528	50	40	77	6	95	3	6.520
020 - Donori	2.106	13	12	37	2	40	1	2.104
108 - Elmas	8.271	71	32	431	10	266	8	8.475
021 - Fluminimaggiore	3.082	24	23	24	2	42	1	3.065
022 - Furtei	1.681	13	16	23	3	44	-	1.657
023 - Genuri	374	2	4	8	1	6	-	374
024 - Gesico	960	5	10	12	2	13	1	954
025 - Gesturi	1.383	6	13	17	-	14	1	1.379
026 - Giba	2.118	15	14	57	5	42	2	2.134
027 - Goni	563	5	6	16	-	14	-	564
028 - Gonnese	5.169	34	40	86	6	65	11	5.184
029 - Gonnosfanadiga	6.989	47	78	159	6	106	29	7.011
030 - Guamaggiore	1.065	6	7	15	4	23	-	1.056
031 - Guasila	2.902	17	39	36	7	45	8	2.871
032 - Guspini	12.670	80	104	111	17	197	6	12.560
033 - Iglesias	28.010	194	272	359	28	359	21	27.932
034 - Las Plassas	270	4	1	7	1	5	1	275
035 - Lunamatrona	1.821	9	20	26	2	30	1	1.806
036 - Mandas	2.441	5	39	29	1	35	3	2.401
037 - Maracalagonis	6.868	79	30	210	6	166	2	6.961
103 - Masainas	1.439	9	14	35	2	32	3	1.437
038 - Monastir	4.518	35	25	81	2	77	6	4.532
109 - Monserrato	20.815	145	141	585	22	636	-	20.768
039 - Muravera	4.843	31	33	134	6	90	1	4.885
040 - Musei	1.493	16	8	18	-	26	-	1.493
041 - Narcao	3.361	24	17	63	4	47	-	3.384
042 - Nuraminis	2.676	15	28	40	4	47	2	2.656
043 - Nuxis	1.701	11	19	62	25	36	5	1.719
044 - Ortacesus	989	10	15	21	6	24	-	981
045 - Pabillonis	2.984	33	26	37	2	46	-	2.982
046 - Pauli Arbarei	714	5	3	5	-	11	-	710
047 - Perdaxius	1.471	5	11	18	-	17	-	1.466
048 - Pimentel	1.217	5	10	22	1	34	-	1.200
107 - Piscinas	850	5	8	12	-	9	2	850
049 - Portoscuso	5.368	39	35	95	7	106	3	5.361
050 - Pula	6.801	55	63	276	16	132	-	6.937

**Tavola 5.1 segue - Movimento anagrafico e popolazione residente al 1° gennaio e 31 dicembre per Comune - Anno 2004**

CODICE DEI COMUNI E COMUNI	Popolazione residente al 1.1.2004	Movimento naturale		Iscritti		Cancellati		Popolazione residente al 31.12.2004
		Nati vivi	Morti	In totale	Dall' estero	In totale	Per l'estero	
051 - Quartu Sant'Elena	69.159	597	403	2.247	210	1.782	88	69.818
105 - Quartucciu	11.297	88	72	518	15	413	8	11.418
052 - Samassi	5.347	30	45	68	7	68	11	5.332
053 - Samatzai	1.750	13	17	21	-	24	3	1.743
054 - San Basilio	1.388	14	14	5	-	22	-	1.371
055 - San Gavino Monreale	9.331	53	93	91	9	125	6	9.257
056 - San Giovanni Suergiu	6.072	40	39	146	9	144	8	6.075
058 - San Nicolò Gerrei	944	7	10	12	5	6	-	947
059 - San Sperate	6.922	66	49	133	14	90	7	6.982
064 - San Vito	3.866	34	51	99	8	49	5	3.899
057 - Sanluri	8.556	62	87	148	23	140	9	8.539
061 - Sant'Andrea Frius	1.876	10	22	33	4	31	8	1.866
062 - Sant'Anna Arresi	2.589	19	14	76	6	41	2	2.629
063 - Sant'Antioco	11.753	59	81	216	16	191	21	11.756
060 - Santadi	3.755	36	34	49	2	53	4	3.753
065 - Sardara	4.305	40	37	73	3	50	11	4.331
066 - Sarroch	5.276	34	37	143	17	139	5	5.277
067 - Segariu	1.359	10	13	29	8	32	8	1.353
068 - Selargius	28.245	254	168	1.078	40	861	20	28.548
069 - Selegas	1.512	12	17	25	4	21	-	1.511
070 - Senorbi	4.382	38	33	136	5	68	1	4.455
071 - Serdiana	2.315	21	16	80	9	46	-	2.354
072 - Serramanna	9.463	69	72	138	19	155	11	9.443
073 - Serrenti	5.124	34	39	65	1	59	4	5.125
074 - Sestu	16.336	213	87	872	21	346	11	16.988
075 - Settimo San Pietro	6.029	55	46	180	3	139	6	6.079
076 - Setzu	163	1	4	3	-	3	-	160
077 - Siddi	785	6	7	12	2	12	2	784
078 - Siliqua	4.114	30	29	37	6	75	2	4.077
079 - Silius	1.348	13	7	18	8	36	20	1.336
080 - Sinnai	15.731	168	84	494	28	341	11	15.968
081 - Siurgus Donigala	2.161	23	20	28	-	35	3	2.157
082 - Soleminis	1.642	17	7	69	3	23	1	1.698
083 - Suelli	1.180	6	11	13	-	9	-	1.179
084 - Teulada	3.928	24	30	51	4	68	3	3.905
085 - Tratalias	1.127	7	6	14	1	20	-	1.122
086 - Tuili	1.157	7	13	12	-	15	-	1.148
087 - Turri	508	2	4	7	3	13	4	500
088 - Ussana	3.827	36	20	110	6	83	5	3.870
089 - Ussaramanna	604	3	5	14	1	9	1	607
090 - Uta	6.798	69	33	181	17	100	5	6.915
091 - Vallermosa	1.994	16	19	29	5	25	-	1.995
099 - Villa San Pietro	1.837	11	2	57	2	54	-	1.849
092 - Villacidro	14.683	116	107	114	23	173	23	14.633
093 - Villamar	2.925	20	30	41	3	44	3	2.912
094 - Villamassargia	3.731	32	31	79	1	56	5	3.755
095 - Villanovaforru	698	7	7	17	1	6	-	709
096 - Villanovafranca	1.476	15	20	26	4	16	-	1.481
104 - Villaperuccio	1.099	11	15	17	2	18	1	1.094
097 - Villaputzu	5.021	40	33	76	13	121	19	4.983
098 - Villasalto	1.296	12	18	16	-	24	2	1.282
100 - Villasimius	3.029	21	30	131	20	58	7	3.093
101 - Villasor	7.075	52	53	128	32	180	30	7.022
102 - Villaspeciosa	1.994	25	17	74	4	37	-	2.039
<b>Totale</b>	<b>765.027</b>	<b>5.946</b>	<b>5.916</b>	<b>18.601</b>	<b>1.519</b>	<b>16.596</b>	<b>860</b>	<b>767.062</b>
<b>ITALIA</b>	<b>57.888.245</b>	<b>562.599</b>	<b>546.658</b>	<b>2.056.055</b>	<b>444.566</b>	<b>1.497.866</b>	<b>64.849</b>	<b>58.462.375</b>

## Capitolo 6 - Popolazione residente e movimento anagrafico - Serie storica

**Tavola 6.1 - Popolazione residente e bilancio demografico ai confini dell'epoca ed ai confini attuali (a) - Anni dal 1861 al 1947 (dati in migliaia)**

ANNI	Ai confini dell'epoca				Ai confini attuali					
	Popolazione a inizio anno	Nati vivi	Morti	Saldo migratorio	Popolazione a fine anno	Popolazione a inizio anno	Nati vivi	Morti	Saldo migratorio	Popolazione a fine anno
1861	-	-	-	-	22.182	-	-	-	-	26.328
1862	22.182	834	694	7	22.329	26.328	991	815	3	26.507
1863	22.329	865	701	8	22.501	26.507	1.026	824	3	26.712
1864	22.501	849	673	12	22.689	26.712	1.000	802	5	26.915
1865	22.689	870	687	12	22.884	26.915	1.024	812	4	27.131
1866	22.884	883	672	12	(b) 25.772	27.131	1.044	798	4	27.381
1867	25.772	933	886	8	25.827	27.381	991	935	3	27.440
1868	25.827	906	794	5	25.944	27.440	964	844	1	27.561
1869	25.944	959	730	4	26.177	27.561	1.016	777	1	27.801
1870	26.177	959	790	-	26.346	27.801	1.016	840	-3	27.974
1871	26.346	967	794	-	(c) 27.304	27.974	1.026	845	-4	28.151
1872	27.304	1.027	843	-21	27.467	28.151	1.060	868	-29	28.314
1873	27.467	991	829	-17	27.612	28.314	1.023	854	-24	28.459
1874	27.612	958	842	-21	27.707	28.459	985	868	-25	28.551
1875	27.707	1.041	859	-23	27.866	28.551	1.072	885	-29	28.709
1876	27.866	1.090	811	-26	28.119	28.709	1.121	835	-31	28.964
1877	28.119	1.034	802	-28	28.323	28.964	1.063	823	-35	29.169
1878	28.323	1.017	828	-25	28.487	29.169	1.046	850	-31	29.334
1879	28.487	1.068	851	-34	28.670	29.334	1.097	873	-42	29.516
1880	28.670	962	885	-38	28.709	29.516	989	906	-47	29.552
1881	28.709	1.085	798	-43	28.953	29.552	1.112	819	-54	29.791
1882	28.953	1.065	801	-48	29.169	29.791	1.090	825	-51	30.005
1883	29.169	1.075	808	-52	29.384	30.005	1.101	830	-55	30.221
1884	29.384	1.135	793	-54	29.672	30.221	1.162	816	-56	30.511
1885	29.672	1.131	800	-64	29.939	30.511	1.156	823	-68	30.776
1886	29.939	1.091	859	-70	30.101	30.776	1.117	882	-74	30.937
1887	30.101	1.157	842	-92	30.324	30.937	1.184	864	-97	31.160
1888	30.324	1.123	833	-123	30.491	31.160	1.149	855	-129	31.325
1889	30.491	1.152	780	-88	30.775	31.325	1.178	801	-91	31.611
1890	30.775	1.086	808	-96	30.957	31.611	1.110	830	-99	31.792
1891	30.957	1.135	807	-124	31.161	31.792	1.159	829	-130	31.992
1892	31.161	1.114	815	-100	31.360	31.992	1.137	837	-103	32.189
1893	31.360	1.129	788	-111	31.590	32.189	1.154	809	-117	32.417
1894	31.590	1.106	787	-127	31.782	32.417	1.130	808	-131	32.608
1895	31.782	1.095	795	-134	31.948	32.608	1.120	817	-141	32.770
1896	31.948	1.098	769	-142	32.135	32.770	1.123	790	-148	32.955
1897	32.135	1.105	706	-151	32.383	32.955	1.128	725	-158	33.200
1898	32.383	1.074	742	-161	32.554	33.200	1.097	762	-166	33.369
1899	32.554	1.093	713	-142	32.792	33.369	1.116	734	-146	33.605
1900	32.792	1.072	781	-154	32.929	33.605	1.095	803	-158	33.739
1901	32.929	1.062	726	-87	33.178	33.739	1.087	746	-65	34.015
1902	33.178	1.096	739	-84	33.451	34.015	1.121	759	-61	34.316
1903	33.451	1.044	748	-83	33.664	34.316	1.070	769	-62	34.555
1904	33.664	1.086	711	-79	33.960	34.555	1.112	732	-60	34.875
1905	33.960	1.084	743	-96	34.205	34.875	1.112	767	-73	35.147
1906	34.205	1.070	710	-90	34.475	35.147	1.099	732	-68	35.446
1907	34.475	1.060	714	-74	34.747	35.446	1.090	737	-57	35.742
1908	34.747	1.137	786	-60	35.038	35.742	1.168	809	-46	36.055
1909	35.038	1.113	754	-67	35.330	36.055	1.145	779	-51	36.370
1910	35.330	1.140	698	-64	35.708	36.370	1.175	720	-51	36.774

(a) I bilanci demografici della popolazione residente italiana relativi ai singoli anni intercensuali sono stati ricostruiti sulla base dei risultati dei singoli censimenti e delle statistiche demografiche disponibili.

(b) Compresa la popolazione dei territori annessi nel 1866.

(c) Compresa la popolazione dei territori annessi nel 1871.

**Tavola 6.1 segue - Popolazione residente e bilancio demografico ai confini dell'epoca ed ai confini attuali (a) - Anni dal 1861 al 1947 (dati in migliaia)**

ANNI	Ai confini dell'epoca				Ai confini attuali					
	Popolazione a inizio anno	Nati vivi	Morti	Saldo migratorio	Popolazione a fine anno	Popolazione a inizio anno	Nati vivi	Morti	Saldo migratorio	Popolazione a fine anno
1911	35.708	1.090	760	-67	35.971	36.774	1.123	785	-53	37.059
1912	35.971	1.131	651	-296	36.155	37.059	1.166	672	-312	37.241
1913	36.155	1.120	679	-418	36.178	37.241	1.155	701	-440	37.255
1914	36.178	1.111	656	74	36.707	37.255	1.145	677	74	37.797
1915	36.707	1.105	821	76	37.067	37.797	1.138	848	79	38.166
1916	37.067	879	866	-57	37.023	38.166	906	894	-60	38.118
1917	37.023	713	959	-17	36.760	38.118	735	990	-19	37.844
1918	36.760	655	1.281	-	36.134	37.844	676	1.324	-1	37.195
1919	36.134	771	685	21	36.241	37.195	795	707	21	37.304
1920	36.241	1.159	690	-279	36.431	37.304	1.195	712	-296	37.491
1921	36.431	1.121	650	-79	(d) 38.483	37.491	1.151	668	-84	37.890
1922	38.483	1.182	699	-90	38.876	37.890	1.165	688	-86	38.281
1923	38.876	1.162	663	-149	39.226	38.281	1.145	653	-144	38.629
1924	39.226	1.131	671	-97	39.589	38.629	1.115	661	-93	38.990
1925	39.589	1.118	678	-88	39.941	38.990	1.102	668	-85	39.339
1926	39.941	1.103	689	-87	40.268	39.339	1.088	679	-83	39.665
1927	40.268	1.103	648	-87	40.636	39.665	1.087	639	-83	40.030
1928	40.636	1.080	653	-113	40.950	40.030	1.067	643	-112	40.342
1929	40.950	1.045	675	-118	41.202	40.342	1.031	666	-112	40.595
1930	41.202	1.098	583	-121	41.596	40.595	1.084	575	-117	40.987
1931	41.596	1.030	615	-124	41.887	40.987	1.018	607	-121	41.277
1932	41.887	995	616	-74	42.192	41.277	982	607	-67	41.585
1933	42.192	1.001	579	-87	42.527	41.585	988	571	-81	41.921
1934	42.527	999	568	-88	42.870	41.921	987	561	-82	42.265
1935	42.870	1.004	600	-80	43.194	42.265	991	592	-72	42.592
1936	43.194	970	599	-55	43.510	42.592	958	590	-52	42.908
1937	43.510	999	623	-53	43.833	42.908	986	615	-51	43.228
1938	43.833	1.044	620	-38	44.219	43.228	1.031	612	-37	43.610
1939	44.219	1.046	596	66	44.735	43.610	1.034	589	64	44.119
1940	44.735	1.052	625	25	45.187	44.119	1.040	616	19	44.562
1941	45.187	942	667	54	45.516	44.562	930	659	52	44.885
1942	45.516	930	712	18	45.752	44.885	919	704	19	45.119
1943	45.752	901	801	19	45.871	45.119	890	792	18	45.235
1944	45.871	832	741	19	45.981	45.235	822	732	19	45.344
1945	45.981	831	653	20	46.179	45.344	821	645	20	45.540
1946	46.179	1.057	559	-124	46.553	45.540	1.044	552	-122	45.910
1947	46.553	1.031	534	-193	(e) 46.210	45.910	1.018	528	-190	46.210

(a) Cfr. nota alla tavola 6.1.

(d) Compresa la popolazione dei territori annessi nel 1921.

(e) Esclusa la popolazione dei territori ceduti nel 1947.

**Tavola 6.2 - Popolazione residente e bilancio demografico (a) - Anni dal 1948 al 2004 (dati in migliaia)**

Anni	Popolazione a inizio anno	Nati vivi	Morti	Saldo migratorio	Popolazione a fine anno
1948	46.210	1.011	493	-176	46.552
1949	46.552	942	489	-91	46.914
1950	46.914	914	458	-75	47.295
1951	47.295	866	489	-132	47.540
1952	47.540	863	488	-123	47.792
1953	47.792	860	484	-47	48.121
1954	48.121	882	446	-80	48.477
1955	48.477	879	449	-118	48.789
1956	48.789	884	500	-121	49.052
1957	49.052	886	483	-144	49.311
1958	49.311	880	459	-92	49.640
1959	49.640	910	455	-72	50.023
1960	50.023	923	481	-93	50.372
1961	50.372	924	460	-161	50.675
1962	50.675	946	503	-106	51.012
1963	51.012	978	514	-91	51.385
1964	51.385	1.035	489	-115	51.816
1965	51.816	1.018	517	-158	52.159
1966	52.159	999	494	-160	52.504
1967	52.504	962	508	-128	52.830
1968	52.830	945	531	-100	53.144
1969	53.144	949	530	-73	53.490
1970	53.490	917	529	-46	53.832
1971	53.832	911	515	-39	54.189
1972	54.189	893	518	10	54.574
1973	54.574	888	544	11	54.929
1974	54.929	886	533	11	55.293
1975	55.293	842	556	10	55.589
1976	55.589	806	556	8	55.847
1977	55.847	757	547	6	56.063
1978	56.063	721	540	3	56.247
1979	56.247	683	542	-	56.388
1980	56.388	657	559	-7	56.479
1981	56.479	628	541	-42	56.524
1982	56.524	635	538	-58	56.563
1983	56.563	613	564	-47	56.565
1984	56.565	598	536	-39	56.588
1985	56.588	589	549	-30	56.598
1986	56.598	562	545	-20	56.594
1987	56.594	560	535	-10	56.609
1988	56.609	578	538	-	56.649
1989	56.649	567	532	10	56.694
1990	56.694	581	544	13	56.744
1991	56.744	556	547	20	56.773
1992	56.773	575	545	18	56.821
1993	56.821	553	555	24	56.842
1994	56.842	537	558	23	56.844
1995	56.844	526	555	29	56.844
1996	56.844	537	558	53	56.876
1997	56.876	540	565	53	56.904
1998	56.904	533	577	49	56.909
1999	56.909	537	571	49	56.924
2000	56.924	543	560	54	56.961
2001 (b)	56.961	440	445	40	56.996
2001 (c)	56.996	96	103	6	56.994
2002	56.994	538	557	347	57.321
2003	57.321	544	587	610	57.888
2004	57.888	563	547	558	58.462

(a) Cfr. nota alla tavola 6.1.

(b) Dal 1° gennaio 2001 al 21 ottobre 2001.

(c) Dal 22 ottobre 2001 al 31 dicembre 2001.



## Appendice A - Variazioni territoriali e di nome dei comuni verificatesi nel 2004

COMUNI	Superficie e popolazione al Censimento 2001 (situazione prima della variazione)		Variazioni Specie e relativo provvedimento	Entità variazione		Superficie e popolazione al Censimento 2001 (situazione dopo la variazione)	
	Superficie (ha)	Popolazione residente		Superficie (ha)	Popolazione residente	Superficie (ha)	Popolazione residente
<b>PROVINCIA DI LECCO</b>							
Cesana Brianza	342	2.265	Modificata la circoscrizione territoriale a seguito del distacco di una zona di territorio aggregata al Comune di Bosisio Parini	2	(b)	340	(b)
Bosisio Parini	660	3.090	Modificata la circoscrizione territoriale a seguito di aggregazione di una zona di territorio staccata dal Comune di Cesana Brianza	2	(b)	662	(b)
<b>PROVINCIA DI MILANO</b>							
Baranzate	---	---	Comune ricostituito con la frazione Baranzate staccata dal Comune di Bollate	278	11.041	278	11.041
Bollate	1.590	46.781	Modificata la circoscrizione territoriale a seguito del distacco della frazione Baranzate per la ricostituzione del Comune di Baranzate  (Legge Regionale 22 maggio 2004 n.13; 1° s.o. al B.U.R. n.22 del 24 maggio 2004 )	278	11.443	1.312	35.740
<b>PROVINCIA DI BERGAMO</b>							
Sant'Omobono Imagna	---	---	Assunta la denominazione di Sant'Omobono Terme	---	---	---	---
Sant'Omobono Terme	---	---	Nuova denominazione del Comune di Sant'Omobono Imagna  (Legge Regionale del 9 agosto 2004 n.21: al B.U.R. n.33 1° s.o. del 13 agosto 2004)	---	---	---	---
<b>PROVINCIA DI PAVIA</b>							
Rea	296	498	Modificata la circoscrizione territoriale a seguito di distacco di una zona di territorio aggregata al Comune di Travacò Siccomario	55	(a)	241	498
Travacò Siccomario	1.507	3.580	Modificata la circoscrizione territoriale a seguito di aggregazione di una zona di territorio staccata dal Comune di Rea  (Legge Regionale 9 agosto 2002, n.20; 1° s.o. B.U.R. n. 33 del 13 agosto 2004)	55	(a)	1.662	3.580
Bressana Bottarone	1.305	3.143	Modificata la circoscrizione territoriale a seguito del distacco di una zona di territorio aggregata al Comune di Rea	15	(b)	1.290	(b)
Rea	296	498	Modificata la circoscrizione territoriale a seguito dell'aggregazione di una zona di territorio staccata dal Comune di Bressana Bottarone  (Legge Regionale 21 dicembre 2004 n.37; 2° s.o. al B.U.R. n.52 del 4 febbraio 2005)	15	(b)	256	(b)
<b>PROVINCIA DI LODI</b>							
Cervignano d'Adda	411	1.560	Modificata la circoscrizione territoriale a seguito di distacco di una zona di territorio aggregata al Comune di Mulazzano	1	(a)	412	1.560

(a) Zona disabitata.

(b) Superficie e/o popolazione non definite.

## Appendice A segue - Variazioni territoriali e di nome dei comuni verificatesi nel 2004

COMUNI	Superficie e popolazione al Censimento 2001 (situazione prima della variazione)		Variazioni Specie e relativo provvedimento	Entità variazione		Superficie e popolazione al Censimento 2001 (situazione dopo la variazione)	
	Superficie (ha)	Popolazione residente		Superficie (ha)	Popolazione residente	Superficie (ha)	Popolazione residente
Mulazzano	1.557	4.808	Modificata la circoscrizione territoriale a seguito di aggregazione di una zona di territorio staccata dal Comune di Cervignano d'Adda  (Legge Regionale 22 maggio 2004, n.15; 1° s.o. al B.U.R. n.22 del 24 maggio 2004)	1	(a)	1.556	4.808
<b>PROVINCIA DI UDINE</b>							
Tarcento	3.506	8.716	Permutata zona di territorio con il Comune di Magnano in Riviera	7	(a)	3.513	8.716
Magnano in Riviera	851	2.288	Permutata zona di territorio con il Comune di Tarcento  (Legge Regionale del 2 marzo 2004 n.46/Pres.; B.U.R. n.11 del 17 marzo 2004)	7	(a)	844	2.288
<b>PROVINCIA DI BOLOGNA</b>							
Calderara di Reno	4.125	11.638	Modificata la circoscrizione territoriale a seguito di distacco di una zona di territorio aggregata al Comune di Sala Bolognese	49	(b)	4.076	(b)
Sala Bolognese	4.518	6.273	Modificata la circoscrizione territoriale a seguito di aggregazione di una zona di territorio staccata dal Comune di Calderaia di Reno  (Legge Regionale 24 maggio, n.9; B.U.R. n.64 del 25 maggio 2004)	49	(b)	4.567	(b)
San Benedetto Val di Sambro	6.674	4.375	Permutata zona di territorio con il Comune di Monghidoro	(b)	1	(b)	4.376
Monghidoro	4.820	3.618	Permutata zona di territorio con il Comune di San Benedetto Val di Sambro  (L.R. 11 ottobre 2004 n.22; al B.U.R. n.138 del 11 ottobre 2004)	(b)	1	(b)	3.617
<b>PROVINCIA DI FOGGIA</b>							
Orta Nova	10.383	17.665	Rettifica di confine con il Comune di Ortona	(b)	(b)	(b)	(b)
Ortona	3.996	2.584	Rettifica di confine con il Comune di Ortona  (DPGR del 12 maggio 2004 n.372)	(b)	(b)	(b)	(b)
<b>PROVINCIA DI LECCE</b>							
Galatina	8.162	28.081	Permutata zona di territorio con il Comune di Sogliano Cavour	(b)	(b)	(b)	(b)
Sogliano Cavour	517	4.078	Permutata zona di territorio con il Comune di Galatina  (DPGR del 23 aprile 2004 n.326)	(b)	(b)	(b)	(b)

(a) Zona disabitata.

(b) Superficie e/o popolazione non definite.



**Appendice B - Elenco alfabetico dei Comuni e relative province di appartenenza (Sigle automobilistiche)**  
**- Anno 2004**

A			
Abano Terme - PD	Agra - VA	Ales - OR	Amelia - TR
Abbadia Cerreto - LO	Agrate Brianza - MI	Alessandria - AL	Amendolara - CS
Abbadia Lariana - LC	Agrate Conturbia - NO	Alessandria del Carretto - CS	Ameno - NO
Abbadia San Salvatore - SI	Agrigento - AG	Alessandria della Rocca - AG	Amorosi - BN
Abbasanta - OR	Agropoli - SA	Alessano - LE	Ampezzo - UD
Abbateggio - PE	Aguigliano - AN	Alezio - LE	Anacapri - NA
Abbiategrosso - MI	Agugliaro - VI	Alfano - SA	Anagni - FR
Abetone - PT	Aicurzio - MI	Alfedena - AQ	Ancarano - TE
Abriola - PZ	Aidomaggio - OR	Alfanello - BS	Ancona - AN
Acate - RG	Aidone - EN	Alfiano Natta - AL	Andali - CZ
Accadia - FG	Aielli - AQ	Alfonsine - RA	Andalo - TN
Acceglio - CN	Aiello del Friuli - UD	Alghero - SS	Andalo Valtellino - SO
Accezzano - MT	Aiello del Sabato - AV	Algua - BG	Andezeno - TO
Acciano - AQ	Aiello Calabro - CS	Ali - ME	Andora - SV
Accumoli - RI	Aieta - CS	Ali Terme - ME	Andorno Micca - BI
Acerenza - PZ	Ailano - CE	Alia - PA	Andrano - LE
Acerno - SA	Ailoche - BI	Aliano - MT	Andrate - TO
Acerra - NA	Airasca - TO	Alice Bel Colle - AL	Andreis - PN
Aci Bonaccorsi - CT	Airola - BN	Alice Castello - VC	Andretta - AV
Aci Castello - CT	Airole - IM	Alice Superiore - TO	Andria - BA
Aci Catena - CT	Airuno - LC	Alife - CE	Andriano - BZ
Aci Sant'Antonio - CT	Aisone - CN	Alimena - PA	Anela - SS
Acireale - CT	Ala - TN	Aliminusa - PA	Anfo - BS
Acquacanina - MC	Ala di Stura - TO	Aliai - OR	Angera - VA
Acquafondata - FR	Alà dei Sardi - SS	Alleghe - BL	Anghiari - AR
Acquaformosa - CS	Alagna - PV	Allein - AO	Angiari - VR
Acquafredda - BS	Alagna Valsesia - VC	Allerona - TR	Angolo Terme - BS
Acqualagna - PU	Alanno - PE	Alliste - LE	Anghi - SA
Acquanegra sul Chiese - MN	Alano di Piave - BL	Allumiere - RM	Angrogna - TO
Acquanegra Cremonese - CR	Alasio - SV	Alluvioni Cambiò - AL	Anquillara Sabazia - RM
Acquapendente - VT	Alatri - FR	Almè - BG	Anquillara Veneta - PD
Acquappesa - CS	Alba - CN	Almenno San Salvatore - BG	Annicco - CR
Acquarica del Capo - LE	Alba Adriatica - TE	Almenno San Bartolomeo - BG	Annone di Brianza - LC
Acquaro - VV	Albagiara - OR	Almese - TO	Annone Veneto - VE
Acquasanta Terme - AP	Albairate - MI	Alonte - VI	Anoia - RC
Acquasparta - TR	Albanella - SA	Alpette - TO	Antegnate - BG
Acquaviva d'Isernia - IS	Albano di Lucania - PZ	Alpignano - TO	Anterivo - BZ
Acquaviva delle Fonti - BA	Albano Laziale - RM	Alseno - PC	Antey-Saint-Andrè - AO
Acquaviva Collecroce - CB	Albano Sant'Alessandro - BG	Alserio - CO	Anticoli Corrado - RM
Acquaviva Picena - AP	Albano Vercellese - VC	Altamura - BA	Antignano - AT
Acquaviva Platani - CL	Albaredo d'Adige - VR	Altare - SV	Antillo - ME
Acquedolci - ME	Albaredo Arnaboldi - PV	Altavilla Irpina - AV	Antonimina - RC
Acqui Terme - AL	Albaredo per San Marco - SO	Altavilla Milicia - PA	Antrodoto - RI
Acri - CS	Albareto - PR	Altavilla Monferrato - AL	Antrona Schieranco - VB
Acuto - FR	Albareto della Torre - CN	Altavilla Silentina - SA	Anversa degli Abruzzi - AQ
Adelfia - BA	Albavilla - CO	Altavilla Vicentina - VI	Anzano del Parco - CO
Adrano - CT	Albenga - SV	Altidona - AP	Anzano di Puglia - FG
Adrara San Martino - BG	Albera Ligure - AL	Altilia - CS	Anzi - PZ
Adrara San Rocco - BG	Alberobello - BA	Altino - CH	Anzio - RM
Adria - RO	Alberona - FG	Altissimo - VI	Anzola d'Ossola - VB
Adro - BS	Albese con Cassano - CO	Altivole - TV	Anzola dell'Emilia - BO
Affi - VR	Albettone - VI	Alto - CN	Aosta - AO
Affile - RM	Albi - CZ	Altofonte - PA	Apecchio - PU
Afragola - NA	Albiano - TN	Altomonte - CS	Apice - BN
Africo - RC	Albiano d'Ivrea - TO	Altopascio - LU	Apiro - MC
Aqazzano - PC	Albiate - MI	Alviano - TR	Apollosa - BN
Agerola - NA	Albidona - CS	Alvignano - CE	Appiano sulla strada del vino - BZ
Aggius - SS	Albignasego - PD	Alvito - FR	Appiano Gentile - CO
Agira - EN	Albinea - RE	Alzano Lombardo - BG	Appignano - MC
Agliana - PT	Albino - BG	Alzano Scivina - AL	Appignano del Tronto - AP
Agliano Terme - AT	Albiolo - CO	Alzate Brianza - CO	Aprica - SO
Agliè - TO	Albissola Marina - SV	Amalfi - SA	Apricale - IM
Aglientu - SS	Albissola Superiore - SV	Amandola - AP	Apricena - FG
Agna - PD	Albizzate - VA	Amantea - CS	Aprigliano - CS
Agnadello - CR	Albonese - PV	Amaro - UD	Aprilia - LT
Agnana Calabria - RC	Albosaggia - SO	Amaroni - CZ	Aquara - SA
Agnone - IS	Albuqnan - AT	Amaseno - FR	Aquila di Arroschia - IM
Agnosine - BS	Albuzzano - PV	Amato - CZ	Aquileia - UD
Agordo - BL	Alcamo - TP	Amatrice - RI	Aquilonia - AV
Agosta - RM	Alcara li Fusi - ME	Ambivere - BG	Aquino - FR
	Aldeno - TN	Amblar - TN	Aradeo - LE
	Aldino - BZ	Ameglia - SP	Aragona - AG

**Appendice B - Elenco alfabetico dei Comuni e relative province di appartenenza (Sigle automobilistiche)  
- Anno 2004**

---

Aramengo - AT	Arta Terme - UD	Azzano Decimo - PN	Baranzate - MI
Arba - PN	Artegna - UD	Azzano Mella - BS	Barasso - VA
Arborea - OR	Artena - RM	Azzano San Paolo - BG	Baratili San Pietro - OR
Arborio - VC	Artogne - BS	Azzate - VA	Barbania - TO
Arbus - CA	Arvier - AO	Azzio - VA	Barbara - AN
Arcade - TV	Arzachena - SS	Azzone - BG	Barbarano Romano - VT
Arce - FR	Arzago d'Adda - BG		Barbarano Vicentino - VI
Arcene - BG	Arzana - NU	<b>B</b>	Barbaresco - CN
Arcevia - AN	Arzano - NA	Baceno - VB	Barbarga - BS
Archi - CH	Arzene - PN	Bacoli - NA	Barbata - BG
Arcidosso - GR	Arzergrande - PD	Badalucco - IM	Barberino di Mugello - FI
Arcinazzo Romano - RM	Arzignano - VI	Badesi - SS	Barberino Val d'Elsa - FI
Arcisate - VA	Ascea - SA	Badia - BZ	Barbiano - BZ
Arco - TN	Asciano - SI	Badia Calavena - VR	Barbana - PD
Arcola - SP	Ascoli Piceno - AP	Badia Pavese - PV	Barcellona Pozzo di Gotto - ME
Arcole - VR	Ascoli Satriano - FG	Badia Polesine - RO	Barchi - PU
Arconate - MI	Ascrea - RI	Badia Tedalda - AR	Barcis - PN
Arcore - MI	Asiago - VI	Badolato - CZ	Bard - AO
Arcugnano - VI	Asigliano Veneto - VI	Bagaladi - RC	Bardello - VA
Ardara - SS	Asigliano Vercellese - VC	Bagheria - PA	Bardi - PR
Ardauili - OR	Asola - MN	Bagnacavallo - RA	Bardineto - SV
Ardea - RM	Asolo - TV	Bagnara di Romagna - RA	Bardolino - VR
Ardenno - SO	Assago - MI	Bagnara Calabra - RC	Bardonecchia - TO
Ardesio - BG	Assemmini - CA	Bagnaria - PV	Bareggio - MI
Ardore - RC	Assisi - PG	Bagnaria Arsa - UD	Barengo - NO
Arena - VV	Asso - CO	Bagnasco - CN	Barezza - OR
Arena Po - PV	Assolo - OR	Bagnatica - BG	Barete - AQ
Arenzano - GE	Assoro - EN	Bagni di Lucca - LU	Barga - LU
Arese - MI	Asti - AT	Bagno a Ripoli - FI	Bargagli - GE
Arezzo - AR	Asuni - OR	Bagno di Romagna - FC	Barge - CN
Argegno - CO	Ateleta - AQ	Bagnoli del Trigno - IS	Barghe - BS
Argelato - BO	Atella - PZ	Bagnoli di Sopra - PD	Bari - BA
Argenta - FE	Atena Lucana - SA	Bagnoli Irpino - AV	Bari Sardo - NU
Argentera - CN	Atessa - CH	Bagnolo del Salento - LE	Bariano - BG
Arguello - CN	Atina - FR	Bagnolo di Po - RO	Baricella - BO
Argusto - CZ	Atrani - SA	Bagnolo in Piano - RE	Barile - PZ
Ari - CH	Atri - TE	Bagnolo Cremasco - CR	Barisciano - AQ
Ariano nel Polesine - RO	Atripalda - AV	Bagnolo Mella - BS	Barlassina - MI
Ariano Irpino - AV	Attigliano - TR	Bagnolo Piemonte - CN	Barletta - BA
Ariccia - RM	Attimis - UD	Bagnolo San Vito - MN	Barni - CO
Arielli - CH	Atzara - NU	Bagnone - MS	Barolo - CN
Arienzo - CE	Auditore - PU	Bagnoregio - VT	Barone Canavese - TO
Ariignano - TO	Augusta - SR	Baqolino - BS	Baronissi - SA
Aritzo - NU	Auletta - SA	Baia e Latina - CE	Barrafranca - EN
Arizzano - VB	Aulla - MS	Baiano - AV	Barrali - CA
Arlena di Castro - VT	Aurano - VB	Bajardo - IM	Barrea - AQ
Arluno - MI	Aurigo - IM	Bairo - TO	Barumini - CA
Armeno - NO	Auronzo di Cadore - BL	Baiso - RE	Barzago - LC
Armento - PZ	Ausonia - FR	Balangero - TO	Barzana - BG
Armo - IM	Austis - NU	Baldichieri d'Asti - AT	Barzanò - LC
Armungia - CA	Avegno - GE	Baldissero d'Alba - CN	Barzio - LC
Arnad - AO	Avelengo - BZ	Baldissero Canavese - TO	Basaluzzo - AL
Arnara - FR	Avella - AV	Baldissero Torinese - TO	Bascapè - PV
Arnasco - SV	Avellino - AV	Balestrate - PA	Baschi - TR
Arnesano - LE	Aversa - BG	Balestrino - SV	Basciano - TE
Arola - VB	Aversa - CE	Ballabio - LC	Baselga di Pinè - TN
Arona - NO	Avetrana - TA	Ballao - CA	Baselice - BN
Arosio - CO	Avezzano - AQ	Balme - TO	Basiano - MI
Arpaia - BN	Aviano - PN	Balmuccia - VC	Basicò - ME
Arpaia - BN	Aviatico - BG	Balocco - VC	Basiglio - MI
Arpino - FR	Avigliana - TO	Balsorano - AQ	Basiliano - UD
Arquà Petrarca - PD	Avigliano - PZ	Balvano - PZ	Bassano del Grappa - VI
Arquà Polesine - RO	Avigliano Umbro - TR	Balzola - AL	Bassano in Teverina - VT
Arquata del Tronto - AP	Avio - TN	Banari - SS	Bassano Bresciano - BS
Arquata Scrivia - AL	Avise - AO	Banchette - TO	Bassano Romano - VT
Arre - PD	Avola - SR	Bannio Anzino - VB	Bassiano - LT
Arrone - TR	Avolasca - AL	Banzi - PZ	Bassignana - AL
Arsago Seprio - VA	Ayas - AO	Baone - PD	Bastia Umbra - PG
Arsiè - BL	Aymavilles - AO	Baradili - OR	Bastia Mondovì - CN
Arsiero - VI	Azeglio - TO	Baraiano - PZ	Bastida de' Dossi - PV
Arsita - TE	Azzanello - CR	Baranello - CB	Bastida Pancarana - PV
Arsoli - RM	Azzano d'Asti - AT	Barano d'Ischia - NA	Bastigliana - MO

---

**Appendice B - Elenco alfabetico dei Comuni e relative province di appartenenza (Sigle automobilistiche)**  
**- Anno 2004**

---

Battaglia Terme - PD	Berlingo - BS	Bizzarone - CO	Borghetto di Vara - SP
Battifollo - CN	Bernalda - MT	Bleggio Inferiore - TN	Borghetto Lodigiano - LO
Battipaglia - SA	Bernareggio - MI	Bleggio Superiore - TN	Borghetto Santo Spirito - SV
Battuda - PV	Bernate Ticino - MI	Blello - BG	Borghesi - FC
Baucina - PA	Bernezze - CN	Blera - VT	Borgia - CZ
Bauladu - OR	Berra - FE	Blessagno - CO	Borgiallo - TO
Baunei - NU	Bersone - TN	Blevio - CO	Borgio Verezzi - SV
Baveno - VB	Bertinoro - FC	Blufi - PA	Borgo a Mozzano - LU
Bazzano - BO	Bertiolo - UD	Boara Pisani - PD	Borgo d'Ale - VC
Bedero Valcuvia - VA	Bertonico - LO	Bobbio - PC	Borgo di Terzo - BG
Bedizzole - BS	Berzano di San Pietro - AT	Bobbio Pellice - TO	Borgo Pace - PU
Bedollo - TN	Berzano di Tortona - AL	Boca - NO	Borgo Priolo - PV
Bedonia - PR	Berzo Demo - BS	Bocchigliero - CS	Borgo San Siro - PV
Bedulita - BG	Berzo Inferiore - BS	Bocciolo - VC	Borgo San Dalmazzo - CN
Bee - VB	Berzo San Fermo - BG	Bocenago - TN	Borgo San Giacomo - BS
Beinasco - TO	Besana in Brianza - MI	Bodio Lomnago - VA	Borgo San Giovanni - LO
Beinette - CN	Besano - VA	Boffalora d'Adda - LO	Borgo San Lorenzo - FI
Belcastro - CZ	Besate - MI	Boffalora sopra Ticino - MI	Borgo San Martino - AL
Belfiore - VR	Besenello - TN	Bogliasco - GE	Borgo Ticino - NO
Belforte all'Isauro - PU	Besenzone - PC	Bognanco - VB	Borgo Tossignano - BO
Belforte del Chienti - MC	Besnate - VA	Bogogno - NO	Borgo Val di Taro - PR
Belforte Monferrato - AL	Besozzo - VA	Boissano - SV	Borgo Valsugana - TN
Belgioso - PV	Bessude - SS	Bojano - CB	Borgo Velino - RI
Belgirate - VB	Bettola - PC	Bolano - SP	Borgo Vercelli - VC
Bella - PZ	Bettona - PG	Bolbeno - TN	Borgoforte - MN
Bellagio - CO	Beura-Cardezza - VB	Bolgare - BG	Borgofranco d'Ivrea - TO
Bellano - LC	Bevaqua - PG	Bollate - MI	Borgofranco sul Po - MN
Bellante - TE	Beverino - SP	Bollengo - TO	Borgolavezzaro - NO
Bellaria-Igea Marina - RN	Bevilacqua - VR	Bologna - BO	Borgomale - CN
Bellegra - RM	Bezzecca - TN	Bolognana - PE	Borgomanero - NO
Bellino - CN	Biancavilla - CT	Bolognetta - PA	Borgomaro - IM
Bellinzago Lombardo - MI	Bianchi - CS	Bolognola - MC	Borgomasino - TO
Bellinzago Novarese - NO	Bianco - RC	Bolotana - NU	Borgone Susa - TO
Bellizzi - SA	Biandrate - NO	Bolsena - VT	Borgonovo Val Tidone - PC
Bellona - CE	Biandronno - VA	Boltiere - BG	Borgoratto Alessandrino - AL
Bellosguardo - SA	Bianzano - BG	Bolzano - BZ	Borgoratto Mormorolo - PV
Belluno - BL	Bianzè - VC	Bolzano Novarese - NO	Borgorico - PD
Bellusco - MI	Bianzone - SO	Bolzano Vicentino - VI	Borgorose - RI
Belmonte del Sannio - IS	Biassono - MI	Bomarzo - VT	Borgosatollo - BS
Belmonte in Sabina - RI	Bibbiano - RE	Bomba - CH	Borgosesia - VC
Belmonte Calabro - CS	Bibbiena - AR	Bompensiere - CL	Bormida - SV
Belmonte Castello - FR	Bibbina - LI	Bompietro - PA	Bormio - SO
Belmonte Mezzagno - PA	Bibiana - TO	Bomporto - MO	Bornasco - PV
Belmonte Piceno - AP	Biccari - FG	Bonarcado - OR	Borno - BS
Belpasso - CT	Bicinico - UD	Bonassola - SP	Boroneddu - OR
Belsito - CS	Bidoni - OR	Bonate Sopra - BG	Borore - NU
Belvedere di Spinello - KR	Biella - BI	Bonate Sotto - BG	Borrello - CH
Belvedere Langhe - CN	Bienno - BS	Bonavigo - VR	Borriana - BI
Belvedere Marittimo - CS	Bieno - TN	Bondeno - FE	Borso del Grappa - TV
Belvedere Ostrense - AN	Bientina - PI	Bondo - TN	Bortigali - NU
Belveglio - AT	Bigarello - MN	Bondone - TN	Bortigadas - SS
Belvi - NU	Binao - CO	Bonea - BN	Borutta - SS
Bema - SO	Binasco - MI	Bonefro - CB	Borzonasca - GE
Bene Lario - CO	Binetto - BA	Bonemerse - CR	Bosa - NU
Bene Vagienna - CN	Bioglio - BI	Bonifati - CS	Bosaro - RO
Benestare - RC	Bionaz - AO	Bonito - AV	Boschi Sant'Anna - VR
Benetutti - SS	Bione - BS	Bonnanaro - SS	Bosco Chiesanuova - VR
Benevello - CN	Birori - NU	Bono - SS	Bosco Marengo - AL
Benevento - BN	Bisaccia - AV	Bonorva - SS	Bosconero - TO
Benna - BI	Bisacquino - PA	Bonvicino - CN	Boscogrosso - NA
Bentivoglio - BO	Bisceglie - BA	Borbona - RI	Boscotrecase - NA
Berberno - BG	Bisegna - AQ	Borca di Cadore - BL	Bosentino - TN
Berberno di Valtellina - SO	Bisenti - TE	Bordano - UD	Bosia - CN
Berceto - PR	Bisignano - CS	Bordighera - IM	Bosio - AL
Berchidda - SS	Bistagno - AL	Bordolano - CR	Bosisio Parini - LC
Bereguardo - PV	Bisuschio - VA	Bore - PR	Bosnasco - PV
Bergamasco - AL	Bitetto - BA	Boretto - RE	Bossico - BG
Bergamo - BG	Bitonto - BA	Borgarello - PV	Bossolasco - CN
Bergantino - RO	Bitritto - BA	Borgaro Torinese - TO	Botricello - CZ
Bergeggi - SV	Bitti - NU	Borgetto - PA	Botrugno - LE
Bergolo - CN	Bivona - AG	Borghetto d'Arroscia - IM	Bottanuco - BG
	Bivongi - RC	Borghetto di Borbera - AL	Botticino - BS

---



**Appendice B - Elenco alfabetico dei Comuni e relative province di appartenenza (Sigle automobilistiche)  
- Anno 2004**

---

Camo - CN	Canale Monterano - RM	Capodrise - CE	Cardeto - RC
Camogli - GE	Canaro - RO	Capoliveri - LI	Cardinale - CZ
Campagna - SA	Canazei - TN	Capolona - AR	Cardito - NA
Campagna Lupia - VE	Cancellara - PZ	Caponago - MI	Careggine - LU
Campagnano di Roma - RM	Cancello ed Arnone - CE	Caporciano - AQ	Carema - TO
Campagnatico - GR	Canda - RO	Caposele - AV	Carenno - LC
Campagnola Cremasca - CR	Candela - FG	Capoterra - CA	Carentino - AL
Campagnola Emilia - RE	Candelo - BI	Capovalle - BS	Careri - RC
Campana - CS	Candia Canavese - TO	Cappadocia - AQ	Caresana - VC
Camparada - MI	Candia Lomellina - PV	Cappella de' Picenardi - CR	Caresanablot - VC
Campegine - RE	Candiana - PD	Cappella Cantone - CR	Carezzano - AL
Campello sul Clitunno - PG	Candida - AV	Cappella Maggiore - TV	Carfizzi - KR
Campertogno - VC	Candidoni - RC	Cappelle sul Tavo - PE	Cargeghe - SS
Campi Bisenzio - FI	Candiolo - TO	Capracotta - IS	Cariati - CS
Campi Salentina - LE	Canegrate - MI	Capraia e Limite - FI	Carife - AV
Campiglia dei Berici - VI	Canelli - AT	Capraia Isola - LI	Carignano - TO
Campiglia Cervo - BI	Canepina - VT	Capralba - CR	Carimate - CO
Campiglia Marittima - LI	Caneva - PN	Capranica - VT	Carinaro - CE
Campiglione-Fenile - TO	Canevino - PV	Capranica Prenestina - RM	Carini - PA
Campione d'Italia - CO	Canicatti - AG	Caprarica di Lecce - LE	Carinola - CE
Campitello di Fassa - TN	Canicattini Bagni - SR	Caprarola - VT	Carisio - VC
Campoli - TE	Canino - VT	Caprauna - CN	Carisolo - TN
Campo di Giove - AQ	Canischio - TO	Caprese Michelangelo - AR	Carlantino - FG
Campo di Trens - BZ	Canistro - AQ	Caprezzo - VB	Carlazzo - CO
Campo nell'Elba - LI	Canna - CS	Capri - NA	Carlentini - SR
Campo Calabro - RC	Cannalunga - SA	Capri Leone - ME	Carliano - UD
Campo Ligure - GE	Cannara - PG	Capriana - TN	Carloforte - CA
Campo San Martino - PD	Cannero Riviera - VB	Capriano del Colle - BS	Carlopoli - CZ
Campo Tures - BZ	Canneto sull'Oglio - MN	Capriata d'Orba - AL	Carmagnola - TO
Campobasso - CB	Canneto Pavese - PV	Capriate San Gervasio - BG	Carmiano - LE
Campobello di Licata - AG	Cannobio - VB	Capriati a Volturno - CE	Carmignano - PO
Campobello di Mazara - TP	Cannole - LE	Caprie - TO	Carmignano di Brenta - PD
Campochiaro - CB	Canolo - RC	Capriaglia Irpina - AV	Carnago - VA
Campodarsego - PD	Canonica d'Adda - BG	Capriglio - AT	Carnate - MI
Campodенно - TN	Canosa di Puglia - BA	Caprile - BI	Carobbio degli Angeli - BG
Campodimele - LT	Canosa Sannita - CH	Caprino Bergamasco - BG	Carolei - CS
Campodipietra - CB	Canosio - CN	Caprino Veronese - VR	Carona - BG
Campodolcino - SO	Canossa - RE	Capriolo - BS	Caronia - ME
Campodoro - PD	Cansano - AQ	Capriva del Friuli - GO	Caronno Pertusella - VA
Campofelice di Fitalia - PA	Cantagallo - PO	Capua - CE	Caronno Varesino - VA
Campofelice di Roccella - PA	Cantalice - RI	Capurso - BA	Carosino - TA
Campofilone - AP	Cantalupa - TO	Caraffa del Bianco - RC	Carovigno - BR
Campofiorito - PA	Cantalupo in Sabina - RI	Caraffa di Catanzaro - CZ	Carovilli - IS
Campofornido - UD	Cantalupo nel Sannio - IS	Caraglio - CN	Carpaneto Piacentino - PC
Campofranco - CL	Cantalupo Ligure - AL	Caramagna Piemonte - CN	Carpanzano - CS
Campogalliano - MO	Cantarana - AT	Caragianico Terme - PE	Carpasio - IM
Campolattaro - BN	Cantello - VA	Carano - TN	Carpegna - PU
Campoli del Monte Taburno - BN	Canterano - RM	Carapelle - FG	Carpenedolo - BS
Campoli Appennino - FR	Cantiano - PU	Carapelle Calvisio - AQ	Carpeneto - AL
Campoliuto - CB	Cantoira - TO	Carasco - GE	Carpi - MO
Campolonzo al Torre - UD	Cantù - CO	Carassai - AP	Carpiano - MI
Campolonzo sul Brenta - VI	Canzano - TE	Carate Brianza - MI	Carpignano Salentino - LE
Campolonzo Maggiore - VE	Canzo - CO	Carate Urio - CO	Carpignano Sesia - NO
Campomaggiore - PZ	Caorle - VE	Caravaggio - BG	Carpineti - RE
Campomarino - CB	Caorso - PC	Caravate - VA	Carpineto della Nora - PE
Campomorone - GE	Capaccio - SA	Caravino - TO	Carpineto Romano - RM
Camponogara - VE	Capaci - PA	Caravonica - IM	Carpineto Sinello - CH
Campora - SA	Capalbio - GR	Carboignano - VT	Carpino - FG
Camporeale - PA	Capannoli - PI	Carbonara al Ticino - PV	Carpinone - IS
Camporgiano - LU	Capannori - LU	Carbonara di Nola - NA	Carrara - MS
Camporosso - IM	Capena - RM	Carbonara di Po - MN	Carrè - VI
Camporotondo di Fiastone - MC	Capergnanica - CR	Carbonara Scivia - AL	Carrega Ligure - AL
Camporotondo Etneo - CT	Capestrano - AQ	Carbonate - CO	Carro - SP
Camposampiero - PD	Capiago Intimiano - CO	Carbone - PZ	Carrodano - SP
Camosano - NA	Capistrano - VV	Carbonera - TV	Carrosio - AL
Camosanto - MO	Capistrello - AQ	Carbonia - CA	Carrù - CN
Campospinoso - PV	Capitignano - AQ	Carcare - SV	Carso - AQ
Campotosto - AQ	Capizzi - ME	Carceri - PD	Cartigliano - VI
Camugnano - BO	Capizzone - BG	Carcoforo - VC	Cartignano - CN
Canal San Bovo - TN	Capo d'Orlando - ME	Cardano al Campo - VA	Cartoceto - PU
Canale - CN	Capo di Ponte - BS	Cardè - CN	Cartosio - AL
Canale d'Agordo - BL	Capodimonte - VT	Cardedu - NU	Cartura - PD

---

**Appendice B - Elenco alfabetico dei Comuni e relative province di appartenenza (Sigle automobilistiche)  
- Anno 2004**

---

Carugate - MI	Casarano - LE	Castana - PV	Castelfranco di Sopra - AR
Carugo - CO	Casargo - LC	Castano Primo - MI	Castelfranco di Sotto - PI
Carunchio - CH	Casarile - MI	Casteggio - PV	Castelfranco in Miscano - BN
Carvico - BG	Casarsa della Delizia - PN	Castegnato - BS	Castelfranco Emilia - MO
Carzano - TN	Casarza Ligure - GE	Castegnaro - VI	Castelfranco Veneto - TV
Casabona - KR	Casasco - AL	Castel d'Aiano - BO	Castelgomberto - VI
Casacalenda - CB	Casasco d'Intelvi - CO	Castel d'Ario - MN	Castelgrande - PZ
Casacanditella - CH	Casatenovo - LC	Castel d'Azzano - VR	Castelguelfino - RO
Casaquione - CE	Casatima - PV	Castel del Giudice - IS	Castelguidone - CH
Casal di Principe - CE	Casavatore - NA	Castel del Monte - AQ	Castell'Alfero - AT
Casal Cermelli - AL	Casazza - BG	Castel del Piano - GR	Castell'Arquato - PC
Casal Velino - SA	Cascia - PG	Castel del Rio - BO	Castell'Azzara - GR
Casalanquida - CH	Casciago - VA	Castel di Casio - BO	Castell'Umberto - ME
Casalattico - FR	Casciana Terme - PI	Castel di Ieri - AQ	Castellabate - SA
Casalbeltrame - NO	Cascina - PI	Castel di Iudica - CT	Castellafiume - AQ
Casalbordino - CH	Cascinette d'Ivrea - TO	Castel di Lama - AP	Castellalto - TE
Casalbore - AV	Casei Gerola - PV	Castel di Lucio - ME	Castellammare del Golfo - TP
Casalborgone - TO	Caselette - TO	Castel di Sangro - AQ	Castellammare di Stabia - NA
Casalbuono - SA	Casella - GE	Castel di Sasso - CE	Castellamonte - TO
Casalbuttano ed Uniti - CR	Caselle in Pittari - SA	Castel di Tora - RI	Castellana Grotte - BA
Casalciprano - CB	Caselle Landi - LO	Castel Baronia - AV	Castellana Sicula - PA
Casalduni - BN	Caselle Lurani - LO	Castel Boglione - AT	Castellaneta - TA
Casale di Scodosia - PD	Caselle Torinese - TO	Castel Bolognese - RA	Castellania - AL
Casale sul Sile - TV	Caserta - CE	Castel Campagnano - CE	Castellanza - VA
Casale Corte Cerro - VB	Casier - TV	Castel Castagna - TE	Castellar - CN
Casale Cremasco-Vidolasco - CR	Casignana - RC	Castel Colonna - AN	Castellar Guidobono - AL
Casale Litta - VA	Casina - RE	Castel Condino - TN	Castellarano - RE
Casale Marittimo - PI	Casirate d'Adda - BG	Castel Focognano - AR	Castellaro - IM
Casale Monferrato - AL	Casolino d'Erba - CO	Castel Frentano - CH	Castellazzo Bormida - AL
Casalecchio di Reno - BO	Casinate con Bernate - CO	Castel Gabbiano - CR	Castellazzo Novarese - NO
Casaleggio Boiro - AL	Casnigo - BG	Castel Gandolfo - RM	Castelleone - CR
Casaleggio Novara - NO	Casola di Napoli - NA	Castel Giorgio - TR	Castelleone di Suasa - AN
Casaleone - VR	Casola in Lunigiana - MS	Castel Goffredo - MN	Castellero - AT
Casaletto di Sopra - CR	Casola Valsenio - RA	Castel Guelfo di Bologna - BO	Castelletto d'Erro - AL
Casaletto Ceredano - CR	Casole d'Elsa - SI	Castel Madama - RM	Castelletto d'Orba - AL
Casaletto Lodigiano - LO	Casole Bruzio - CS	Castel Maggiore - BO	Castelletto di Branduzzo - PV
Casaletto Spartano - SA	Casoli - CH	Castel Mella - BS	Castelletto sopra Ticino - NO
Casaletto Vaprio - CR	Casorate Primo - PV	Castel Morrone - CE	Castelletto Cervo - BI
Casalfiumanese - BO	Casorate Sempione - VA	Castel Ritaldi - PG	Castelletto Merli - AL
Casalgrande - RE	Casorezzo - MI	Castel Rocchero - AT	Castelletto Molina - AT
Casalgrasso - CN	Casoria - NA	Castel Rozzone - BG	Castelletto Monferrato - AL
Casalincontrada - CH	Casorzo - AT	Castel San Giorgio - SA	Castelletto Stura - CN
Casalino - NO	Casperia - RI	Castel San Giovanni - PC	Castelletto Uzzone - CN
Casalmaggiore - CR	Caspoquio - SO	Castel San Lorenzo - SA	Castelli - TE
Casalmaio - LO	Cassacco - UD	Castel San Nicolò - AR	Castelli Calepio - BG
Casalmoreno - CR	Cassago Brianza - LC	Castel San Pietro Romano - RM	Castellina in Chianti - SI
Casalmoro - MN	Cassano allo Ionio - CS	Castel San Pietro Terme - BO	Castellina Marittima - PI
Casalnoceto - AL	Cassano d'Adda - MI	Castel San Vincenzo - IS	Castellinaldo - CN
Casalnuovo di Napoli - NA	Cassano delle Murge - BA	Castel Sant'Angelo - RI	Castellino del Biferno - CB
Casalnuovo Monterotaro - FG	Cassano Irpino - AV	Castel Sant'Elia - VT	Castellino Tanaro - CN
Casaloldo - MN	Cassano Magnago - VA	Castel Viscardo - TR	Castelliri - FR
Casalpusterlengo - LO	Cassano Spinola - AL	Castel Vittorio - IM	Castello d'Aquogna - PV
Casalromano - MN	Cassano Valcuvia - VA	Castel Volturno - CE	Castello d'Argile - BO
Casalserrug - PD	Cassarò - SR	Castelbaldo - PD	Castello del Matese - CE
Casaluze - CE	Cassiglio - BG	Castelbelforte - MN	Castello dell'Acqua - SO
Casalvecchio di Puglia - FG	Cassina de' Pecchi - MI	Castellbellino - AN	Castello di Annone - AT
Casalvecchio Siculo - ME	Cassina Rizzardi - CO	Castelbello-Ciardes - BZ	Castello di Brianza - LC
Casalvieri - FR	Cassina Valsassina - LC	Castelbianco - SV	Castello di Cisterna - NA
Casalvolone - NO	Cassinascio - AT	Castelbottaccio - CB	Castello di Godego - TV
Casalzuigno - VA	Cassine - AL	Castelbuono - PA	Castello di Serravalle - BO
Casamarcano - NA	Cassinelle - AL	Castelcivita - SA	Castello Cabiaglio - VA
Casamassima - BA	Cassinetta di Lugagnano - MI	Castelcovati - BS	Castellavazzo - BL
Casamicciola Terme - NA	Cassino - FR	Castelcucco - TV	Castello Tesino - TN
Casandrino - NA	Cassola - VI	Casteldaccia - PA	Castello-Molina di Fiemme - TN
Casanova Elvo - VC	Cassolnovo - PV	Casteldelci - PU	Castellucchio - MN
Casanova Lerrone - SV	Castagnaro - VR	Casteldelfino - CN	Castelluccio dei Sauri - FG
Casanova Lonati - PV	Castagneto Carducci - LI	Casteldidone - CR	Castelluccio Inferiore - PZ
Casape - RM	Castagneto Po - TO	Castelfidardo - AN	Castelluccio Superiore - PZ
Casapesenna - CE	Castagnito - CN	Castelfiorentino - FI	Castelluccio Valmaggiore - FG
Casapinta - BI	Castagnole delle Lanze - AT	Castelfondo - TN	Castelmagno - CN
Casapota - RI	Castagnole Monferrato - AT	Castelforte - LT	Castelmarte - CO
Casapulla - CE	Castagnole Piemonte - TO	Castelfranci - AV	Castelmasa - RO

---

**Appendice B - Elenco alfabetico dei Comuni e relative province di appartenenza (Sigle automobilistiche)  
- Anno 2004**

---

Castelmauro - CB	Castiglione di Sicilia - CT	Cavenago d'Adda - LO	Cercino - SO
Castelmezzano - PZ	Castiglione in Teverina - VT	Cavenago di Brianza - MI	Cercivento - UD
Castelmola - ME	Castiglione Chiavarese - GE	Cavernago - BG	Cercola - NA
Castelnovetto - PV	Castiglione Cosentino - CS	Cavezzo - MO	Cerda - PA
Castelnovo del Friuli - PN	Castiglione Falletto - CN	Cavizzana - TN	Cerea - VR
Castelnovo di Sotto - RE	Castiglione Messer Marino - CH	Cavour - TO	Ceregnano - RO
Castelnovo Bariano - RO	Castiglione Messer Raimondo -	Cavriago - RE	Cerenzia - KR
Castelnovo ne' Monti - RE	Castiglione Olona - VA	Cavriana - MN	Ceres - TO
Castelnuovo - TN	Castiglione Tinella - CN	Cavriaglia - AR	Ceresara - MN
Castelnuovo del Garda - VR	Castiglione Torinese - TO	Cazzo Brabbia - VA	Cereseto - AL
Castelnuovo della Daunia - FG	Castignano - AP	Cazzago San Martino - BS	Ceresole Alba - CN
Castelnuovo di Ceva - CN	Castilenti - TE	Cazzano di Tramigna - VR	Ceresole Reale - TO
Castelnuovo di Conza - SA	Castino - CN	Cazzano Sant'Andrea - BG	Cerete - BG
Castelnuovo di Farfa - RI	Castione della Presolana - BG	Ceccano - FR	Ceretto Lomellina - PV
Castelnuovo di Garfagnana - LU	Castione Andevenno - SO	Cecima - PV	Cernago - PV
Castelnuovo di Porto - RM	Castions di Strada - UD	Cecina - LI	Ceriale - SV
Castelnuovo di Val di Cecina - PI	Castiraqa Vidardo - LO	Cedeqolo - BS	Ceriana - IM
Castelnuovo Belbo - AT	Casto - BS	Cedrasco - SO	Ceriano Laghetto - MI
Castelnuovo Berardenga - SI	Castorano - AP	Cefalà Diana - PA	Cerignale - PC
Castelnuovo Bocca d'Adda - LO	Castrezzato - BS	Cefalù - PA	Cerignola - FG
Castelnuovo Bormida - AL	Castri di Lecce - LE	Ceggia - VE	Cerisano - CS
Castelnuovo Bozzente - CO	Castriano de' Greci - LE	Ceglie Messapica - BR	Cermetate - CO
Castelnuovo Calcea - AT	Castriano del Capo - LE	Celano - AQ	Cermes - BZ
Castelnuovo Cilento - SA	Castro - BG	Celano sul Trigno - CH	Cermignano - TE
Castelnuovo Don Bosco - AT	Castro - LE	CelENZA Valfortore - FG	Cernobbio - CO
Castelnuovo Magra - SP	Castro dei Volsci - FR	Celico - CS	Cernusco sul Naviglio - MI
Castelnuovo Nigra - TO	Castrocaro T. e Terra del Sole -	Cella Dati - CR	Cernusco Lombardone - LC
Castelnuovo Parano - FR	Castrocielo - FR	Cella Monte - AL	Cerreto d'Asti - AT
Castelnuovo Rangone - MO	Castrofilippo - AG	Cellamare - BA	Cerreto d'Esi - AN
Castelnuovo Scivria - AL	Castrolibero - CS	Cellara - CS	Cerreto di Spoleto - PG
Castelpagano - BN	Castroonno - VA	Cellarengo - AT	Cerreto Castello - BI
Castelpetroso - IS	Castroonno di Sant'Andrea - PZ	Cellatica - BS	Cerreto Grue - AL
Castelpizzuto - IS	Castroonno di Sicilia - PA	Celle di Bulgheria - SA	Cerreto Guidi - FI
Castelplanio - AN	Castropignano - CB	Celle di Macra - CN	Cerreto Langhe - CN
Castelpoto - BN	Castroreale - ME	Celle di San Vito - FG	Cerreto Sannita - BN
Castelraimondo - MC	Castroregio - CS	Celle Enomondo - AT	Cerretto Laziale - RM
Castelrotto - BZ	Castrovillari - CS	Celle Ligure - SV	Cerrina Monferrato - AL
Castelsantangelo sul Nera - MC	Catania - CT	Celleno - VT	Cerrione - BI
Castelsaraceno - PZ	Catanzaro - CZ	Cellere - VT	Cerro al Lambro - MI
Castelsardo - SS	Catenanuova - EN	Cellino Attanasio - TE	Cerro al Volturno - IS
Castelseprio - VA	Catignano - PE	Cellino San Marco - BR	Cerro Maggiore - MI
Castelsilano - KR	Cattolica - RN	Cellio - VC	Cerro Tanaro - AT
Castelspina - AL	Cattolica Eraclea - AG	Celliole - CE	Cerro Veronese - VR
Casteltermini - AN	Caulonia - RC	Cembra - TN	Cersosimo - PZ
Castelvecchiana - VA	Cautano - BN	Cenadi - CZ	Certaldo - FI
Castelvecchio di Rocca Barbena -	Cava de' Tirreni - SA	Cenate Sopra - BG	Certosa di Pavia - PV
Castelvecchio Calvisio - AQ	Cava Manara - PV	Cenate Sotto - BG	Cerva - CZ
Castelvecchio Subequo - AQ	Cavacurta - LO	Cencenighe Agordino - BL	Cervara di Roma - RM
Castelvenere - BN	Cavaglia - BI	Cene - BG	Cervarese Santa Croce - PD
Castelverde - CR	Cavaglietto - NO	Ceneselli - RO	Cervaro - FR
Castelverrino - IS	Cavaiglio d'Agoqna - NO	Cenqio - SV	Cervasca - CN
Castelvetera in Val Fortore - BN	Cavaiglio-Spocchia - VB	Centa San Nicolò - TN	Cervatto - VC
Castelvetera sul Calore - AV	Cavaignolo - TO	Centallo - CN	Cerveno - BS
Castelvetrano - TP	Cavaion Veronese - VR	Cento - FE	Cervere - CN
Castelvetro di Modena - MO	Cavalese - TN	Centola - SA	Cervesina - PV
Castelvetro Piacentino - PC	Cavallasca - CO	Centrache - CZ	Cerveteri - RM
Castelvisconti - CR	Cavallerleone - CN	Centuripe - EN	Cervia - RA
Castenaso - BO	Cavallermaggiore - CN	Cepagatti - PE	Cervicati - CS
Castenedolo - BS	Cavallino - LE	Ceppaloni - BN	Cervignano d'Adda - LO
Castiadas - CA	Cavallino-Treporti - VE	Ceppe Morelli - VB	Cervignano del Friuli - UD
Castiglion Fibocchi - AR	Cavallirio - NO	Ceprano - FR	Cervinara - AV
Castiglion Fiorentino - AR	Cavareno - TN	Cerami - EN	Cervino - CE
Castiglione a Casauria - PE	Cavargna - CO	Ceranesi - GE	Cervo - IM
Castiglione d'Adda - LO	Cavaria con Premezzo - VA	Cerano - NO	Cerzeto - CS
Castiglione d'Intelvi - CO	Cavarzere - VE	Cerano d'Intelvi - CO	Cesa - CE
Castiglione d'Orcia - SI	Cavaso del Tomba - TV	Ceranova - PV	Cesana Brianza - LC
Castiglione dei Pepoli - BO	Cavasso Nuovo - PN	Ceraso - SA	Cesana Torinese - TO
Castiglione del Genovesi - SA	Cavatore - AL	Cercemaggiore - CB	Cesano Boscone - MI
Castiglione del Lago - PG	Cavazzo Carnico - UD	Cercenasco - TO	Cesano Maderno - MI
Castiglione della Pescaia - GR	Cave - RM	Cercepiccola - CB	Cesara - VB
Castiglione delle Stiviere - MN	Caveda - TN	Cerchiera di Calabria - CS	Cesarò - ME
Castiglione di Garfagnana - LU	Cavedine - TN	Cerchio - AQ	Cesate - MI

---

**Appendice B - Elenco alfabetico dei Comuni e relative province di appartenenza (Sigle automobilistiche)  
- Anno 2004**

---

Cesena - FC	Chiusi della Verna - AR	Civiasco - VC	Collebeato - BS
Cesenatico - FC	Chivasso - TO	Civiale del Friuli - UD	Collecchio - PR
Cesinali - AV	Ciampino - RM	Civitate al Piano - BG	Colleccorvino - PE
Cesio - IM	Cianciana - AG	Civitate Camuno - BS	Colledara - TE
Cesiomaggiore - BL	Cibiana di Cadore - BL	Civita - CS	Colledimacine - CH
Cessalto - TV	Cicagna - GE	Civita d'Antino - AQ	Colledimezzo - CH
Cessaniti - VV	Cicala - CZ	Civita Castellana - VT	Colleferro - RM
Cessapalombo - MC	Cicciano - NA	Civitacampomarano - CB	Collegiove - RI
Cessole - AT	Cicerale - SA	Civitaluparella - CH	Collegno - TO
Cetara - SA	Ciciliano - RM	Civitanova del Sannio - IS	Collelongo - AQ
Ceto - BS	Cicognolo - CR	Civitanova Marche - MC	Collepardo - FR
Cetona - SI	Ciconio - TO	Civitaquana - PE	Collepasso - LE
Cetraro - CS	Cigliano - VC	Civitavecchia - RM	Collepietro - AQ
Ceva - CN	Cigliè - CN	Civitella d'Agliano - VT	Collettero Castelnuovo - TO
Cevo - BS	Cigognola - PV	Civitella del Tronto - TE	Collettero Giacosa - TO
Challand-Saint-Anselme - AO	Cigole - BS	Civitella di Romagna - FC	Collesalveti - LI
Challand-Saint-Victor - AO	Cilavegna - PV	Civitella in Val di Chiana - AR	Collesano - PA
Chambave - AO	Cimadolmo - TV	Civitella Afedena - AQ	Colletorto - CB
Chamois - AO	Cimbergo - BS	Civitella Casanova - PE	Collevechio - RI
Champdepraz - AO	Cimigo - TN	Civitella Messer Raimondo - CH	Colli a Volturmo - IS
Champorcher - AO	Ciminà - RC	Civitella Paganico - GR	Colli del Tronto - AP
Charvensod - AO	Ciminna - PA	Civitella Roveto - AQ	Colli sul Velino - RI
Chatillon - AO	Cimitile - NA	Civitella San Paolo - RM	Colliano - SA
Cherasco - CN	Cimolais - PN	Civo - SO	Collinas - CA
Cheremule - SS	Cimone - TN	Claino con Osteno - CO	Collio - BS
Chialamberto - TO	Cinaglio - AT	Claut - PN	Collobiano - VC
Chiampo - VI	Cineto Romano - RM	Clauzetto - PN	Colloredo di Monte Albano - UD
Chianche - AV	Cingia de' Botti - CR	Clavesana - CN	Colmurano - MC
Chianciano Terme - SI	Cingoli - MC	Claviere - TO	Colobrarò - MT
Chianni - PI	Cinigiano - GR	Cles - TN	Cologna Veneta - VR
Chianocco - TO	Cinisello Balsamo - MI	Cleto - CS	Colgane - BS
Chiaromonte Gulfi - RG	Cinisi - PA	Clivio - VA	Cologno al Serio - BG
Chiaromonte - SS	Cino - SO	Cloz - TN	Cologno Monzese - MI
Chiarano - TV	Cinquefrondi - RC	Clusone - BG	Colognola ai Colli - VR
Chiaravalle - AN	Cintano - TO	Coassolo Torinese - TO	Colonna - RM
Chiaravalle Centrale - CZ	Cinte Tesino - TN	Coazze - TO	Colonnella - TE
Chiari - BS	Cinto Caomaggiore - VE	Coazzolo - AT	Colonno - CO
Chiaromonte - PZ	Cinto Euganeo - PD	Coccaiglio - BS	Colorina - SO
Chiauci - IS	Cinzano - TO	Cocconato - AT	Colorno - PR
Chiavari - GE	Ciorlano - CE	Cocquio-Trevisago - VA	Colosimi - CS
Chiavenna - SO	Cipressa - IM	Cocullo - AQ	Collurano - MI
Chiaverano - TO	Circello - BN	Codevigo - PD	Colzate - BG
Chienes - BZ	Ciriè - TO	Codevilla - PV	Comabbio - VA
Chieri - TO	Cirigliano - MT	Codigoro - FE	Comacchio - FE
Chies d'Alpago - BL	Cirimido - CO	Codognè - TV	Comano - MS
Chiesa in Valmalenco - SO	Cirò - KR	Codogno - LO	Comazzo - LO
Chiesanuova - TO	Cirò Marina - KR	Codroipo - UD	Comeglians - UD
Chiesina Uzzanese - PT	Cis - TN	Codrongianos - SS	Comelico Superiore - BL
Chieti - CH	Cisano sul Neva - SV	Coggiola - BI	Comerio - VA
Chieti - FG	Cisano Bergamasco - BG	Cogliate - MI	Comezzano-Cizzago - BS
Chieve - CR	Ciserano - BG	Cogne - AO	Comignago - NO
Chignolo d'Isola - BG	Cislaigo - VA	Cogoleto - GE	Comiso - RG
Chignolo Po - PV	Cislano - MI	Cogollo del Cengio - VI	Comitini - AG
Chioggia - VE	Cismon del Grappa - VI	Cogorno - GE	Comiziano - NA
Chiomonte - TO	Cison di Valmarino - TV	Colazza - NO	Commessaggio - MN
Chions - PN	Cissone - CN	Colbordolo - PU	Commezzadura - TN
Chiopris-Viscone - UD	Cisterna d'Asti - AT	Colere - BG	Como - CO
Chitignano - AR	Cisterna di Latina - LT	Colfelice - FR	Compiano - PR
Chiuduno - BG	Cisternino - BR	Coli - PC	Comun Nuovo - BG
Chiuppano - VI	Citerna - PG	Colico - LC	Comunanza - AP
Chiuro - SO	Città della Pieve - PG	Collagna - RE	Cona - VE
Chiusa - BZ	Città di Castello - PG	Collalto Sabino - RI	Conca dei Marini - SA
Chiusa di Pesio - CN	Città Sant'Angelo - PE	Collarmele - AQ	Conca della Campania - CE
Chiusa di San Michele - TO	Cittadella - PD	Collazzone - PG	Conca Casale - IS
Chiusa Sclafani - PA	Cittaducale - RI	Colle d'Anchise - CB	Concamarise - VR
Chiusaforte - UD	Cittanova - RC	Colle di Tora - RI	Concei - TN
Chiusanico - IM	Cittareale - RI	Colle di Val d'Elsa - SI	Concerviano - RI
Chiusano d'Asti - AT	Cittiglio - VA	Colle Brianza - LC	Concesio - BS
Chiusano di San Domenico - AV	Civate - LC	Colle San Magno - FR	Conco - VI
Chiusavecchia - IM	Civenna - CO	Colle Sannita - BN	Concordia sulla Secchia - MO
Chiusdino - SI	Civezza - IM	Colle Santa Lucia - BL	Concordia Sagittaria - VE
Chiusi - SI	Civezzano - TN	Colle Umberto - TV	Concorezzo - MI

---



**Appendice B - Elenco alfabetico dei Comuni e relative province di appartenenza (Sigle automobilistiche)**  
**- Anno 2004**

---

Condino - TN	Corsione - AT	Cremeno - LC	Cutro - KR
Condofuri - RC	Cortaccia sulla strada del vino -BZ	Cremia - CO	Cutfrofiano - LE
Condove - TO	Cortale - CZ	Cremolino - AL	Cuveglia - VA
Condrò - ME	Cortandone - AT	Cremona - CR	Cuvio - VA
Conegliano - TV	Cortanze - AT	Cremonese - CR	
Confienza - PV	Cortazzone - AT	Crescentino - VC	<b>D</b>
Configni - RI	Corte de' Cortesi con Cignone -	Crespadoro - VI	Daiano - TN
Confienti - CZ	Corte de' Frati - CR	Crespano del Grappa - TV	Dairago - MI
Coniolo - AL	Corte Bruognatella - PC	Crespellano - BO	Dalmine - BG
Conselice - RA	Corte Franca - BS	Crespiatica - LO	Dambel - TN
Conselve - PD	Corte Palasio - LO	Crespina - PI	Danta di Cadore - BL
Consiglio di Rumo - CO	Cortemaggiore - PC	Crespino - RO	Daone - TN
Contessa Entellina - PA	Cortemilia - CN	Cressa - NO	Darè - TN
Contigliano - RI	Corteno Golgi - BS	Crevaquore - BI	Darfo Boario Terme - BS
Contrada - AV	Cortenuova - BG	Crevalcore - BO	Dasà - VV
Controguerra - TE	Cortenova - LC	Crevaldossola - VB	Davaqna - GE
Controne - SA	Corteolona - PV	Crispano - NA	Daverio - VA
Contursi Terme - SA	Cortiglione - AT	Crispiano - TA	Davoli - CZ
Conversano - BA	Cortina d'Ampezzo - BL	Crissolo - CN	Dazio - SO
Conza della Campania - AV	Cortina sulla strada del vino - BZ	Crocifleschi - GE	Decimomannu - CA
Corzano - AL	Cortino - TE	Crocetta del Montello - TV	Decimoputzu - CA
Copertino - LE	Cortona - AR	Crodo - VB	Decollatura - CZ
Copiano - PV	Corvara - PE	Crognaleto - TE	Deqo - SV
Copparo - FE	Corvara in Badia - BZ	Cropalati - CS	Deiva Marina - SP
Corana - PV	Corvino San Quirico - PV	Cropani - CZ	Delebio - SO
Corato - BA	Corzano - BS	Crosa - BI	Delia - CL
Corbara - SA	Coseano - UD	Crosia - CS	Delianuova - RC
Corbetta - MI	Cosenza - CS	Crosio della Valle - VA	Deliceto - FG
Corbola - RO	Cosio di Arroscia - IM	Crotone - KR	Dello - BS
Corchiano - VT	Cosio Valtellino - SO	Crotta d'Adda - CR	Demonte - CN
Corciano - PG	Cosoleto - RC	Crova - VC	Denice - AL
Cordenons - PN	Cossano Belbo - CN	Croviana - TN	Denno - TN
Cordignano - TV	Cossano Canavese - TO	Crucoli - KR	Dernice - AL
Cordovado - PN	Cossato - BI	Cuasso al Monte - VA	Derovere - CR
Coredo - TN	Cosseria - SV	Cuccaro Monferrato - AL	Deruta - PG
Coreglia Antelminelli - LU	Cossignano - AP	Cuccaro Vetere - SA	Dervio - LC
Coreglia Ligure - GE	Cossogno - VB	Cucciago - CO	Desana - VC
Coreno Ausonio - FR	Cossoine - SS	Cuceglio - TO	Desenzano del Garda - BS
Corfinio - AQ	Cossombrato - AT	Cuggiono - MI	Desio - MI
Cori - LT	Costa de' Nobili - PV	Cugliate-Fabiasco - VA	Desulo - NU
Coriano - RN	Costa di Mezzate - BG	Cuglieri - OR	Diamante - CS
Corigliano d'Otranto - LE	Costa di Rovigo - RO	Cugnoli - PE	Diano d'Alba - CN
Corigliano Calabro - CS	Costa Serina - BG	Cumiana - TO	Diano Arentino - IM
Corinaldo - AN	Costa Masnaga - LC	Cumignano sul Naviglio - CR	Diano Castello - IM
Corio - TO	Costa Valle Imagna - BG	Cunardo - VA	Diano Marina - IM
Corleone - PA	Costa Vescovato - AL	Cuneo - CN	Diano San Pietro - IM
Corleto Monforte - SA	Costa Volpino - BG	Cunevo - TN	Dicomano - FI
Corleto Perticara - PZ	Costabissara - VI	Cunico - AT	Dignano - UD
Cormano - MI	Costacciaro - PG	Cuornè - TO	Dimaro - TN
Cormons - GO	Costanzana - VC	Cupello - CH	Dinami - VV
Corna Imagna - BG	Costarainera - IM	Cupra Marittima - AP	Dipignano - CS
Comalba - BG	Costermano - VR	Cupramontana - AN	Diso - LE
Comale - PV	Costigliole d'Asti - AT	Cura Carpignano - PV	Divignano - NO
Cornaredo - MI	Costigliole Saluzzo - CN	Curcuris - OR	Dizzasco - CO
Cornate d'Adda - MI	Cotignola - RA	Cureggio - NO	Dobbiasco - BZ
Comedo all'Isarco - BZ	Cotronei - KR	Curiglia con Monteviasco - VA	Doberdò del Lago - GO
Comedo Vicentino - VI	Cottanello - RI	Curinga - CZ	Dogliani - CN
Comegliano Laudense - LO	Courmayeur - AO	Curino - BI	Dogliola - CH
Corneliano d'Alba - CN	Covo - BG	Curno - BG	Dogna - UD
Corniglio - PR	Cozzo - PV	Curon Venosta - BZ	Dolcé - VR
Corno di Rosazzo - UD	Craco - MT	Cursi - LE	Dolceacqua - IM
Corno Giovine - LO	Crandola Valsassina - LC	Cursolo-Orasso - VB	Dolcedo - IM
Comovecchio - LO	Cravaqliana - VC	Curtarolo - PD	Dolegna del Collio - GO
Cornuda - TV	Cravanzana - CN	Curtatone - MN	Dolianova - CA
Correggio - RE	Craveggia - VB	Curti - CE	Dolo - VE
Correzzana - MI	Creazzo - VI	Cusaqo - MI	Dolzago - LC
Correzzola - PD	Crecchio - CH	Cusano Milanino - MI	Domanico - CS
Corrido - CO	Credaro - BG	Cusano Mutri - BN	Domaso - CO
Corridonia - MC	Credera Rubbiano - CR	Cusino - CO	Domegge di Cadore - BL
Corropoli - TE	Crema - CR	Cusio - BG	Domicella - AV
Corsano - LE	Cremella - LC	Custonaci - TP	Domodossola - VB
Corsico - MI	Cremenaga - VA	Cutiqliano - PT	Domus de Maria - CA

---

**Appendice B - Elenco alfabetico dei Comuni e relative province di appartenenza (Sigle automobilistiche)**  
**- Anno 2004**

Domusnovas - CA	Erve - LC	Favara - AG	Firenze - FI
Don - TN	Esanatoglia - MC	Faver - TN	Firenzuola - FI
Donato - BI	Escalaplano - NU	Favignana - TP	Firmo - CS
Dongo - CO	Escolca - NU	Favria - TO	Fisciano - SA
Donnas - AO	Esine - BS	Feisoglio - CN	Fiuggi - FR
Donori - CA	Esino Lario - LC	Feletto - TO	Fiumalbo - MO
Dorgali - NU	Esperia - FR	Felino - PR	Fiumara - RC
Dorio - LC	Esporlatu - SS	Felitto - SA	Fiume Veneto - PN
Dormelletto - NO	Este - PD	Felizzano - AL	Fiumedinisi - ME
Dorno - PV	Esterzili - NU	Felonica - MN	Fiumefreddo di Sicilia - CT
Dorsino - TN	Etroubles - AO	Feltre - BL	Fiumefreddo Bruzio - CS
Dorzano - BI	Eupilio - CO	Fenegrò - CO	Fiumicello - UD
Dosolo - MN	Exilles - TO	Fenestrelle - TO	Fiumicino - RM
Dossena - BG		Fenis - AO	Fiuminata - MC
Dosso del Liro - CO	<b>F</b>	Ferentillo - TR	Fivizzano - MS
Doues - AO	Fabbrica Curone - AL	Ferentino - FR	Flaibano - UD
Dovadola - FC	Fabbriche di Vallico - LU	Ferla - SR	Flavon - TN
Dovera - CR	Fabbrico - RE	Fermignano - PU	Flero - BS
Dozza - BO	Fabiano - AN	Fermo - AP	Floresta - ME
Dragoni - CE	Fabrica di Roma - VT	Ferno - VA	Florida - SR
Drapia - VV	Fabrizia - VV	Feroleto della Chiesa - RC	Florinas - SS
Drena - TN	Fabro - TR	Feroleto Antico - CZ	Flumeri - AV
Drenchia - UD	Faedis - UD	Ferrandina - MT	Fluminimaggiore - CA
Dresano - MI	Faedo - TN	Ferrara - FE	Flussio - NU
Drezzo - CO	Faedo Valtellino - SO	Ferrara di Monte Baldo - VR	Fobello - VC
Drizzona - CR	Faenza - RA	Ferrazzano - CB	Foggia - FG
Dro - TN	Faeto - FG	Ferrera di Varese - VA	Foglianise - BN
Dronero - CN	Fagagna - UD	Ferrera Erbognone - PV	Fogliano Redipuglia - GO
Druento - TO	Faggeto Lario - CO	Ferrere - AT	Fogliazzo - TO
Druogno - VB	Faggiano - TA	Ferriere - PC	Foiano della Chiana - AR
Dualchi - NU	Fagnano Alto - AQ	Ferruzzano - RC	Foiano di Val Fortore - BN
Dubino - SO	Fagnano Castello - CS	Fiamignano - RI	Folgaria - TN
Due Carrare - PD	Fagnano Olona - VA	Fiano - TO	Folignano - AP
Dueville - VI	Fai della Paganella - TN	Fiano Romano - RM	Foligno - PG
Dugenta - BN	Faicchio - BN	Fiastra - MC	Follina - TV
Duino-Aurisina - TS	Falcade - BL	Fiavè - TN	Follo - SP
Dumenza - VA	Falciano del Massico - CE	Ficarazzi - PA	Follonica - GR
Duno - VA	Falconara Albanese - CS	Ficarolo - RO	Fombio - LO
Durazzano - BN	Falconara Marittima - AN	Ficarra - ME	Fondachelli-Fantina - ME
Duronio - CB	Falcone - ME	Ficulle - TR	Fondi - LT
Dusino San Michele - AT	Faleria - VT	Fidenza - PR	Fondo - TN
	Falerna - CZ	Fiè allo Sciliar - BZ	Fonni - NU
<b>E</b>	Falerone - AP	Fiera di Primiero - TN	Fontainemore - AO
Eboli - SA	Fallo - CH	Fierozzo - TN	Fontana Liri - FR
Edolo - BS	Falmenta - VB	Fiesco - CR	Fontanafredda - PN
Eqna - BZ	Faloppio - CO	Fiesole - FI	Fontanarosa - AV
Elice - PE	Falvaterra - FR	Fiesse - BS	Fontanelice - BO
Elini - NU	Falzes - BZ	Fiesso d'Artico - VE	Fontanelice - BG
Ello - LC	Fanano - MO	Fiesso Umbertiano - RO	Fontanella - BG
Elmas - CA	Fanna - PN	Figino Serenza - CO	Fontanellato - PR
Elva - CN	Fano - PU	Figline Valdarno - FI	Fontanelle - TV
Emarese - AO	Fano Adriano - TE	Figline Vegliaturo - CS	Fontaneto d'Agogna - NO
Empoli - FI	Fara in Sabina - RI	Filacciano - RM	Fontanetto Po - VC
Endine Gaiano - BG	Fara Filiorum Petri - CH	Filadelfia - VV	Fontanigorda - GE
Enego - VI	Fara Gera d'Adda - BG	Filago - BG	Fontanile - AT
Enemonzo - UD	Fara Novarese - NO	Filandari - VV	Fontaniva - PD
Enna - EN	Fara Olivana con Sola - BG	Filattiera - MS	Fonte - TV
Entracque - CN	Fara San Martino - CH	Filetino - FR	Fonte Nuova - RM
Entratico - BG	Fara Vicentino - VI	Filetto - CH	Fontecchio - AQ
Envie - CN	Fardella - PZ	Filiano - PZ	Fontechiari - FR
Episcopio - PZ	Fariigliano - CN	Filighera - PV	Fontegreca - CE
Eraclea - VE	Farindola - PE	Filignano - IS	Fonteno - BG
Erba - CO	Farini - PC	Filogaso - VV	Fontevivo - PR
Erbè - VR	Farnese - VT	Filottrano - AN	Fonzaso - BL
Erbezzo - VR	Farra d'Alpago - BL	Finale Emilia - MO	Foppolo - BG
Erbusco - BS	Farra d'Isonzo - GO	Finale Ligure - SV	Forano - RI
Erchie - BR	Farra di Soligo - TV	Fino del Monte - BG	Force - AP
Ercolano - NA	Fasano - BR	Fino Mornasco - CO	Forchia - BN
Erice - TP	Fascia - GE	Fiorano al Serio - BG	Forcola - SO
Erlì - SV	Fauqlia - PI	Fiorano Canavese - TO	Fordongianus - OR
Erto e Casso - PN	Faule - CN	Fiorano Modenese - MO	Forenza - PZ
Erula - SS	Favale di Malvaro - GE	Fiordimonte - MC	Foresto Sparso - BG
		Fiorenzuola d'Arda - PC	Forgaria nel Friuli - UD

**Appendice B - Elenco alfabetico dei Comuni e relative province di appartenenza (Sigle automobilistiche)  
- Anno 2004**

Forino - AV	Fratta Todina - PG	Galliciano nel Lazio - RM	Genga - AN
Forio - NA	Frattamaggiore - NA	Gallicchio - PZ	Genivolta - CR
Forlì - FC	Frattaminore - NA	Galliera - BO	Genola - CN
Forlì del Sannio - IS	Fratte Rosa - PU	Galliera Veneta - PD	Genoni - NU
Forlimpopoli - FC	Frazzanò - ME	Gallinaro - FR	Genova - GE
Formazza - VB	Fregona - TV	Gallio - VI	Genuri - CA
Formello - RM	Fresagrandinaria - CH	Gallipoli - LE	Genzano di Lucania - PZ
Formia - LT	Fresonara - AL	Gallo Matese - CE	Genzano di Roma - RM
Formicola - CE	Frigento - AV	Gallodoro - ME	Genzone - PV
Formigara - CR	Frigignano - CE	Galluccio - CE	Gera Lario - CO
Formigine - MO	Frinco - AT	Galtelli - NU	Gerace - RC
Formigliana - VC	Frisa - CH	Galzignano Terme - PD	Geraci Siculo - PA
Formignana - FE	Frisanco - PN	Gamalero - AL	Gerano - RM
Fornace - TN	Front - TO	Gambara - BS	Gerenza - PV
Fornelli - IS	Frontino - PU	Gambarana - PV	Gerenzano - VA
Forni di Sopra - UD	Frontone - PU	Gambasca - CN	Gergei - NU
Forni di Sotto - UD	Frosinone - FR	Gambassi Terme - FI	Germagnano - TO
Forni Avoltri - UD	Frosolone - IS	Gambatesa - CB	Germagno - VB
Forno di Zoldo - BL	Frossasco - TO	Gambellara - VI	Germasino - CO
Forno Canavese - TO	Frugarolo - AL	Gamberale - CH	Germignaga - VA
Fornovo di Taro - PR	Fubine - AL	Gambettola - FC	Gero carne - VV
Fornovo San Giovanni - BG	Fucecchio - FI	Gambolò - PV	Gerola Alta - SO
Forte dei Marmi - LU	Fuipiano Valle Imagna - BG	Gambuigliano - VI	Gerosa - BG
Fortezza - BZ	Fumane - VR	Gandellino - BG	Gerre de' Caprioli - CR
Fortunago - PV	Fumone - FR	Gandino - BG	Gesico - CA
Forza d'Agrò - ME	Funes - BZ	Gandosso - BG	Gessate - MI
Fosciandora - LU	Furci - CH	Gangi - PA	Gessopalena - CH
Fosdinovo - MS	Furci Siculo - ME	Garauso - MT	Gesturi - CA
Fossa - AQ	Furnari - ME	Garbagna - AL	Gesualdo - AV
Fossacesia - CH	Furore - SA	Garbagna Novarese - NO	Ghedi - BS
Fossalta di Piave - VE	Furtei - CA	Garbagnate Milanese - MI	Ghemme - NO
Fossalta di Portogruaro - VE	Fuscaldo - CS	Garbagnate Monastero - LC	Ghiffa - VB
Fossalto - CB	Fusignano - RA	Garda - VR	Ghilarza - OR
Fossano - CN	Fusine - SO	Gardone Riviera - BS	Ghisalba - BG
Fossato di Vico - PG	Futani - SA	Gardone Val Trompia - BS	Ghislarengo - VC
Fossato Serralta - CZ		Garesio - CN	Giacciano con Baruchella - RO
Fossò - VE	<b>G</b>	Gargallo - NO	Giaglione - TO
Fossombrone - PU		Gargazzone - BZ	Gianico - BS
Foza - VI	Gabbioneta-Binanuova - CR	Garignano - BS	Giano dell'Umbria - PG
Frabosa Soprana - CN	Gabiano - AL	Garlasco - PV	Giano Vetusto - CE
Frabosa Sottana - CN	Gabicce Mare - PU	Garlate - LC	Giardinello - PA
Fraconalto - AL	Gaby - AO	Garlenda - SV	Giardini-Naxos - ME
Fragagnano - TA	Gadesco-Pieve Delmona - CR	Garniga Terme - TN	Giarole - AL
Fragneto l'Abate - BN	Gadoni - NU	Garzeno - CO	Giarratana - RG
Fragneto Monforte - BN	Gaeta - LT	Garzigliana - TO	Giarre - CT
Fraine - CH	Gaggi - ME	Gasperina - CZ	Giave - SS
Framura - SP	Gaggiano - MI	Gassino Torinese - TO	Giaveno - TO
Francavilla al Mare - CH	Gaggio Montano - BO	Gattatico - RE	Giavera del Montello - TV
Francavilla d'Ete - AP	Gaglianico - BI	Gatteo - FC	Giba - CA
Francavilla di Sicilia - ME	Gagliano del Capo - LE	Gattico - NO	Gibellina - TP
Francavilla in Sinni - PZ	Gagliano Aterno - AQ	Gattinara - VC	Giffenqa - BI
Francavilla Anqitola - VV	Gagliano Castelferrato - EN	Gavardo - BS	Giffone - RC
Francavilla Bisio - AL	Gagliato - CZ	Gavazzana - AL	Giffoni Sei Casali - SA
Francavilla Fontana - BR	Gagliole - MC	Gavello - RO	Giffoni Valle Piana - SA
Francavilla Marittima - CS	Gaiarine - TV	Gaverina Terme - BG	Gignese - VB
Francica - VV	Gaiba - RO	Gavi - AL	Gignod - AO
Francofonte - SR	Gaiola - CN	Gavignano - RM	Gildone - CB
Francolise - CE	Gaiole in Chianti - SI	Gavirate - VA	Gimigliano - CZ
Frascaro - AL	Gairo - NU	Gavoi - NU	Ginestra - PZ
Frascarolo - PV	Gais - BZ	Gavorrano - GR	Ginestra degli Schiavoni - BN
Frascati - RM	Galati Mamertino - ME	Gazoldo degli Ippoliti - MN	Ginosa - TA
Frascineto - CS	Galatina - LE	Gazzada Schianno - VA	Gioi - SA
Frassilongo - TN	Galatone - LE	Gazzaniga - BG	Gioia dei Marsi - AQ
Frassinelle Polesine - RO	Galatro - RC	Gazzo - PD	Gioia del Colle - BA
Frassinello Monferrato - AL	Galbiate - LC	Gazzo Veronese - VR	Gioia Sannitica - CE
Frassineto Po - AL	Galeata - FC	Gazzola - PC	Gioia Tauro - RC
Frassinetto - TO	Galgagnano - LO	Gazzuolo - MN	Gioiosa Ionica - RC
Frassino - CN	Gallarate - VA	Gela - CL	Gioiosa Marea - ME
Frassinoro - MO	Gallese - VT	Gemmano - RN	Giove - TR
Frasso Sabino - RI	Galliate - NO	Gemona del Friuli - UD	Giovinazzo - BA
Frasso Telesino - BN	Galliate Lombardo - VA	Gemonio - VA	Giovo - TN
Fratta Polesine - RO	Galliavola - PV	Genazzano - RM	Girasole - NU
	Galliciano - LU		

**Appendice B - Elenco alfabetico dei Comuni e relative province di appartenenza (Sigle automobilistiche)  
- Anno 2004**

Girifalco - CZ	Grandate - CO	Gualdo Cattaneo - PG	Irma - BS
Gironico - CO	Grandola ed Uniti - CO	Gualdo Tadino - PG	Irsina - MT
Gissi - CH	Graniti - ME	Gualtieri - RE	Isasca - CN
Giuglianello - LE	Granozzo con Monticello - NO	Gualtieri Sicaminò - ME	Isca sullo Ionio - CZ
Giugliano in Campania - NA	Grantola - VA	Guamaggiore - CA	Ischia - NA
Giuliana - PA	Grantorto - PD	Guanzate - CO	Ischia di Castro - VT
Giuliano di Roma - FR	Granze - PD	Guarcino - FR	Ischitella - FG
Giuliano Teatino - CH	Grassano - MT	Guarda Veneta - RO	Iseo - BS
Giulianova - TE	Grassobbio - BG	Guardabosone - VC	Isera - TN
Giuncugnano - LU	Gratteri - PA	Guardamiaglio - LO	Isernia - IS
Giungano - SA	Grauno - TN	Guardavalle - CZ	Isili - NU
Giurdignano - LE	Gravedona - CO	Guardea - TR	Isnello - PA
Giussago - PV	Gravellona Lomellina - PV	Guardia Lombardi - AV	Isola d'Asti - AT
Giussano - MI	Gravellona Toce - VB	Guardia Perticara - PZ	Isola del Cantone - GE
Giustenice - SV	Gravere - TO	Guardia Piemontese - CS	Isola del Giglio - GR
Giustino - TN	Gravina di Catania - CT	Guardia Sanframondi - BN	Isola del Gran Sasso d'Italia - TE
Giusvalla - SV	Gravina in Puglia - BA	Guardiagrele - CH	Isola del Liri - FR
Givoglio - TO	Grazzanise - CE	Guardiafiera - CB	Isola del Piano - PU
Gizzeria - CZ	Grazzano Badoglio - AT	Guardiaregia - CB	Isola della Scala - VR
Glorenza - BZ	Greccio - RI	Guardistallo - PI	Isola delle Femmine - PA
Godega di Sant'Urbano - TV	Greci - AV	Guarene - CN	Isola di Capo Rizzuto - KR
Godiasco - PV	Greggio - VC	Guasila - CA	Isola di Fondra - BG
Godrano - PA	Gremiasco - AL	Guastalla - RE	Isola Dovarese - CR
Goito - MN	Gressan - AO	Guazzora - AL	Isola Rizza - VR
Golasecca - VA	Gressoney-La-Trinitè - AO	Gubbio - PG	Isola Sant'Antonio - AL
Golferenzo - PV	Gressoney-Saint-Jean - AO	Gudo Visconti - MI	Isola Vicentina - VI
Golfo Aranci - SS	Greve in Chianti - FI	Guglionesi - CB	Isolabella - TO
Gombito - CR	Grezzago - MI	Guidizzolo - MN	Isolabona - IM
Gonars - UD	Grezzana - VR	Guidonia Montecelio - RM	Isole Tremiti - FG
Goni - CA	Griante - CO	Guiglia - MO	Isorella - BS
Gonnesa - CA	Gricignano di Aversa - CE	Guilmi - CH	Ispani - SA
Gonnoscodina - OR	Grignasco - NO	Guaro - VB	Ispica - RG
Gonnosfanadiga - CA	Grigno - TN	Guspini - CA	Ispira - VA
Gonnosnò - OR	Grimacco - UD	Gussago - BS	Issiglio - TO
Gonnostramatza - OR	Grimaldi - CS	Gussola - CR	Issime - AO
Gonzaga - MN	Grinzane Cavour - CN		Isso - BG
Gordona - SO	Grisignano di Zocco - VI	<b>H</b>	Issogne - AO
Gorga - RM	Grisolia - CS	Hone - AO	Istrana - TV
Gorgo al Monticano - TV	Grizzana Morandi - BO		Itala - ME
Gorgoglione - MT	Grogna - AL	<b>I</b>	Itri - LT
Gorgonzola - MI	Gromo - BG	Idro - BS	Ittireddu - SS
Goriano Sicoli - AQ	Grondona - AL	Iesolo - VE	Ittiri - SS
Gorizia - GO	Grone - BG	Iglesias - CA	Ivano-Fracena - TN
Gorla Maggiore - VA	Grontardo - CR	Igliano - CN	Ivrea - TO
Gorla Minore - VA	Gropello Cairoli - PV	Ilbono - NU	Izano - CR
Gorlago - BG	Gropparello - PC	Illasi - VR	
Gorle - BG	Groscavallo - TO	Illorai - SS	<b>J</b>
Gornate-Olona - VA	Grosio - SO	Imbersago - LC	Jacurso - CZ
Gorno - BG	Grosotto - SO	Imer - TN	Jelsi - CB
Goro - FE	Grosseto - GR	Imola - BO	Jenne - RM
Gorreto - GE	Grosso - TO	Imperia - IM	Jerao con Orao - VA
Gorzeqno - CN	Grottaferrata - RM	Impruneta - FI	Jerzu - NU
Gossaldo - BL	Grottafalle - TA	Inarzo - VA	Jesi - AN
Gossolengo - PC	Grottaminarda - AV	Incisa in Val d'Arno - FI	Jolanda di Savoia - FE
Gottasecca - CN	Grottammare - AP	Incisa Scapaccino - AT	Joppolo - VV
Gottolengo - BS	Grottazzolina - AP	Incidine - BS	Joppolo Giancaxio - AG
Govone - CN	Grotte - AG	Induno Olona - VA	Jovencan - AO
Gozzano - NO	Grotte di Castro - VT	Ingria - TO	
Gradara - PU	Grotteria - RC	Intragna - VB	<b>L</b>
Gradisca d'Isonzo - GO	Grottole - MT	Introbio - LC	L'Aquila - AQ
Grado - GO	Grottolella - AV	Introd - AO	La Cassa - TO
Gradoli - VT	Gruaro - VE	Introdacqua - AQ	La Loggia - TO
Graffignana - LO	Grugliasco - TO	Introzzo - LC	La Maddalena - SS
Graffignano - VT	Grumello del Monte - BG	Inverigo - CO	La Magdeleine - AO
Graglia - BI	Grumello Cremonese ed Uniti -	Inverno e Monteleone - PV	La Morra - CN
Gragnano - NA	Grumento Nova - PZ	Inverso Pinasca - TO	La Salle - AO
Gragnano Trebbiense - PC	Grumes - TN	Inveruno - MI	La Spezia - SP
Grammichele - CT	Grumo Appula - BA	Invorio - NO	La Thuile - AO
Grana - AT	Grumo Nevano - NA	Inzaio - MI	La Valle - BZ
Granagione - BO	Grumolo delle Abbadesse - VI	Jonadi - VV	La Valle Agordina - BL
Granarolo dell'Emilia - BO	Guagnano - LE	Irqoli - NU	Labico - RM
Grancona - VI	Gualdo - MC		

**Appendice B - Elenco alfabetico dei Comuni e relative province di appartenenza (Sigle automobilistiche)**  
**- Anno 2004**

---

Labro - RI	Laurenzana - PZ	Licciana Nardi - MS	Longare - VI
Lacchiarella - MI	Lauria - PZ	Licenza - RM	Longarone - BL
Lacco Ameno - NA	Lauriano - TO	Licodia Eubea - CT	Longhena - BS
Lacedonia - AV	Laurino - SA	Lierna - LC	Lonqi - ME
Laces - BZ	Laurito - SA	Lignana - VC	Longiano - FC
Laconi - NU	Lauro - AV	Lignano Sabbiadoro - UD	Longobardi - CS
Ladispoli - RM	Lavagna - GE	Ligonchio - RE	Longobucco - CS
Laerru - SS	Lavagno - VR	Ligosullo - UD	Longone al Segrino - CO
Laganadi - RC	Lavarone - TN	Lillianes - AO	Longone Sabino - RI
Laghi - VI	Lavello - PZ	Limana - BL	Lonigo - VI
Laglio - CO	Lavena Ponte Tresa - VA	Limatola - BN	Loranzè - TO
Lagnasco - CN	Laveno-Mombello - VA	Limbadi - VV	Loreggia - PD
Lago - CS	Lavenone - BS	Limbate - MI	Loreglia - VB
Lagonegro - PZ	Laviano - SA	Limena - PD	Lorenzago di Cadore - BL
Lagosanto - FE	Lavis - TN	Limido Comasco - CO	Lorenzana - PI
Lagundo - BZ	Lazise - VR	Limina - ME	Loreo - RO
Laiqueglia - SV	Lazzate - MI	Limone sul Garda - BS	Loreto - AN
Lainate - MI	Lecce - LE	Limone Piemonte - CN	Loreto Aprutino - PE
Laino - CO	Lecce nei Marsi - AQ	Limosano - CB	Loria - TV
Laino Borgo - CS	Lecco - LC	Linarolo - PV	Loro Ciuffenna - AR
Laino Castello - CS	Lefte - BG	Linguaglossa - CT	Loro Piceno - MC
Laion - BZ	Leggiano - VA	Lioni - AV	Lorsica - GE
Laives - BZ	Legnago - VR	Lipari - ME	Losine - BS
Lajatico - PI	Legnano - MI	Lipomo - CO	Lotzorai - NU
Lallio - BG	Legnaro - PD	Lirio - PV	Lovere - BG
Lama dei Peligni - CH	Lei - NU	Liscate - MI	Lovero - SO
Lama Mocogno - MO	Leini - TO	Liscia - CH	Lozio - BS
Lambrugo - CO	Leivi - GE	Lisciano Niccone - PG	Lozza - VA
Lamezia Terme - CZ	Lemie - TO	Lisignago - TN	Lozzo di Cadore - BL
Lamon - BL	Lendinara - RO	Lisio - CN	Lozzo Atestino - PD
Lampedusa e Linosa - AG	Leni - ME	Lissone - MI	Lozzolo - VC
Lamporecchio - PT	Lenna - BG	Liveri - NA	Lu - AL
Lamporo - VC	Lenno - CO	Livigno - SO	Lubriano - VT
Lana - BZ	Leno - BS	Livinallongo del Col di Lana - BL	Lucca - LU
Lanciano - CH	Lenola - LT	Livo - CO	Lucca Sicula - AG
Landiona - NO	Lenta - VC	Livo - TN	Lucera - FG
Landriano - PV	Lentate sul Seveso - MI	Livorno - LI	Lucignano - AR
Langhirano - PR	Lentella - CH	Livorno Ferraris - VC	Lucinasco - IM
Langosco - PV	Lentiai - BL	Livraga - LO	Lucito - CB
Lanusei - NU	Lentini - SR	Lizzanello - LE	Luco dei Marsi - AQ
Lanuvio - RM	Leonessa - RI	Lizzano - TA	Lucoli - AQ
Lanzada - SO	Leonforte - EN	Lizzano in Belvedere - BO	Lugagnano Val d'Arda - PC
Lanzo d'Intelvi - CO	Leporano - TA	Loano - SV	Lugnacco - TO
Lanzo Torinese - TO	Lequile - LE	Loazzolo - AT	Lugnano in Teverina - TR
Lapedona - AP	Lequio Berria - CN	Locana - TO	Lugo - RA
Lapio - AV	Lequio Tanaro - CN	Locate di Triulzi - MI	Lugo di Vicenza - VI
Lappano - CS	Lercara Friddi - PA	Locate Varesino - CO	Luino - VA
Larciano - PT	Lerici - SP	Locatello - BG	Luisago - CO
Lardaro - TN	Lerma - AL	Loceri - NU	Lula - NU
Lardirago - PV	Lesana - NO	Locorotondo - BA	Lumarzo - GE
Lari - PI	Leseqno - CN	Locri - RC	Lumezzane - BS
Lariano - RM	Lesignano de' Baqni - PR	Loculi - NU	Lunamatrona - CA
Larino - CB	Lesina - FG	Lodè - NU	Lunano - PU
Las Plassas - CA	Lesmo - MI	Lodi - LO	Lungavilla - PV
Lasa - BZ	Lessolo - TO	Lodi Vecchio - LO	Lungro - CS
Lascari - PA	Lessona - BI	Lodine - NU	Luogosano - AV
Lasino - TN	Lestizza - UD	Lodrino - BS	Luogosanto - SS
Lasnigo - CO	Letino - CE	Lograto - BS	Lupara - CB
Lastebasse - VI	Letojanni - ME	Loiano - BO	Lurago d'Erba - CO
Lastra a Signa - FI	Lettere - NA	Loiri Porto San Paolo - SS	Lurago Marinone - CO
Latera - VT	Lettomanoppello - PE	Lomagna - LC	Lurano - BG
Laterina - AR	Lettopalena - CH	Lomaso - TN	Luras - SS
Laterza - TA	Levanto - SP	Lomazzo - CO	Lurate Caccivio - CO
Latiano - BR	Levate - BG	Lombardore - TO	Lusciano - CE
Latina - LT	Leverano - LE	Lombriasco - TO	Luserna - TN
Latisana - UD	Levice - CN	Lomello - PV	Luserna San Giovanni - TO
Latronico - PZ	Levico Terme - TN	Lona-Lases - TN	Lusernetta - TO
Lattarico - CS	Levone - TO	Lonate Ceppino - VA	Lusevera - UD
Lauco - UD	Lezzeno - CO	Lonate Pozzolo - VA	Lusia - RO
Laureana di Borrello - RC	Liberi - CE	Lonato - BS	Lusiana - VI
Laureana Cilento - SA	Librizzi - ME	Londa - FI	Lusigliè - TO
Lauregno - BZ	Licata - AG	Longano - IS	Luson - BZ

---

**Appendice B - Elenco alfabetico dei Comuni e relative province di appartenenza (Sigle automobilistiche)  
- Anno 2004**

---

Lustra - SA	Malgesso - VA	Margarita - CN	Massa Fiscaglia - FE
Luvinate - VA	Malgrate - LC	Margherita di Savoia - FG	Massa Lombarda - RA
Luzzana - BG	Malito - CS	Margno - LC	Massa Lubrense - NA
Luzzara - RE	Mallare - SV	Mariana Mantovana - MN	Massa Marittima - GR
Luzzi - CS	Malles Venosta - BZ	Mariano del Friuli - GO	Massa Maritana - PG
<b>M</b>	Malnate - VA	Mariano Comense - CO	Massafra - TA
	Malo - VI	Marianopoli - CL	Massalengo - LO
	Malonno - BS	Mariglianella - NA	Massanzago - PD
Maccagno - VA	Malosco - TN	Marigliano - NA	Massarosa - LU
Maccastorna - LO	Maltignano - AP	Marina di Gioiosa Ionica - RC	Massazza - BI
Macchia d'Isernia - IS	Malvagna - ME	Marineo - PA	Massello - TO
Macchia Valfortore - CB	Malvicino - AL	Marino - RM	Masserano - BI
Macchiagodena - IS	Malvito - CS	Marlengo - BZ	Massignano - AP
Macello - TO	Mammola - RC	Marliana - PT	Massimeno - TN
Macerata - MC	Mamoiada - NU	Marmentino - BS	Massimino - SV
Macerata Campania - CE	Manciano - GR	Marmirolo - MN	Massino Visconti - NO
Macerata Feltria - PU	Mandanici - ME	Marmora - CN	Massiola - VB
Macherio - MI	Mandas - CA	Marmate - VA	Masullas - OR
Maclodio - BS	Mandatoriccio - CS	Marone - BS	Matelica - MC
Macomer - NU	Mandela - RM	Maropati - RC	Matera - MT
Macra - CN	Mandello del Lario - LC	Marostica - VI	Mathi - TO
Macugnaga - VB	Mandello Vitta - NO	Marradi - FI	Matino - LE
Maddaloni - CE	Manduria - TA	Marrubiu - OR	Matrice - CB
Madesimo - SO	Manerba del Garda - BS	Marsaglia - CN	Mattie - TO
Madignano - CR	Manerbio - BS	Marsala - TP	Mattinata - FG
Madone - BG	Manfredonia - FG	Marsciano - PG	Mazara del Vallo - TP
Madonna del Sasso - VB	Mango - CN	Marsico Nuovo - PZ	Mazzano - BS
Maenza - LT	Manzone - CS	Marsicovetere - PZ	Mazzano Romano - RM
Mafalda - CB	Maniace - CT	Marta - VT	Mazzarino - CL
Magasa - BS	Maniago - PN	Martano - LE	Mazzarrà Sant'Andrea - ME
Magenta - MI	Manocalzati - AV	Martellago - VE	Mazzarrone - CT
Maggiora - NO	Manoppello - PE	Martello - BZ	Mazzè - TO
Maghermo - PV	Mansuè - TV	Martignacco - UD	Mazzin - TN
Magione - PG	Manta - CN	Martignana di Po - CR	Mazzo di Valtellina - SO
Magisano - CZ	Mantello - SO	Martignano - LE	Meana di Susa - TO
Magliano de' Marsi - AQ	Mantova - MN	Martina Franca - TA	Meana Sardo - NU
Magliano di Tenna - AP	Manzano - UD	Martinengo - BG	Meda - MI
Magliano in Toscana - GR	Manziana - RM	Martiniana Po - CN	Mede - PV
Magliano Alfieri - CN	Mapello - BG	Martinsicuro - TE	Medea - GO
Magliano Alpi - CN	Mara - SS	Martirano - CZ	Medesano - PR
Magliano Romano - RM	Maracalagonis - CA	Martirano Lombardo - CZ	Medicina - BO
Magliano Sabina - RI	Maranello - MO	Martis - SS	Mediglia - MI
Magliano Vetere - SA	Marano di Napoli - NA	Martone - RC	Medolago - BG
Maglie - LE	Marano di Valpolicella - VR	Marudo - LO	Medole - MN
Magliolo - SV	Marano sul Panaro - MO	Maruggio - TA	Medolla - MO
Maglione - TO	Marano Equo - RM	Marzabotto - BO	Meduna di Livenza - TV
Magnacavallo - MN	Marano Lagunare - UD	Marzano - PV	Meduno - PN
Magnago - MI	Marano Marchesato - CS	Marzano di Nola - AV	Megliadino San Fidenzio - PD
Magnano - BI	Marano Principato - CS	Marzano Appio - CE	Megliadino San Vitale - PD
Magnano in Riviera - UD	Marano Ticino - NO	Marzi - CS	Meina - NO
Magomadas - NU	Marano Vicentino - VI	Marzio - VA	Mel - BL
Magrè sulla strada del vino - BZ	Maranzana - AT	Masainas - CA	Melara - RO
Magrelio - CO	Maratea - PZ	Masate - MI	Melazzo - AL
Maida - CZ	Marcallo con Casone - MI	Mascalci - CT	Meldola - FC
Maierà - CS	Marcaria - MN	Mascalucia - CT	Mele - GE
Maierato - VV	Marcedusa - CZ	Maschito - PZ	Melegnano - MI
Maiolati Spontini - AN	Marcellina - RM	Masciagio Primo - VA	Melendugno - LE
Maiolo - PU	Marcellinara - CZ	Maser - TV	Meleti - LO
Maiori - SA	Marcetelli - RI	Masera - VB	Melfi - PZ
Mairago - LO	Marcheno - BS	Maserà di Padova - PD	Melicuccà - RC
Mairano - BS	Marchirolo - VA	Maserada sul Piave - TV	Melicucco - RC
Maissana - SP	Marciana - LI	Masi - PD	Melilli - SR
Majano - UD	Marciana Marina - LI	Masi Torello - FE	Melissa - KR
Malagnino - CR	Marcianise - CE	Masio - AL	Melissano - LE
Malalbergo - BO	Marciano della Chiana - AR	Maslianico - CO	Melito di Napoli - NA
Malborghetto Valbruna - UD	Marcignago - PV	Mason Vicentino - VI	Melito di Porto Salvo - RC
Malcesine - VR	Marcon - VE	Masone - GE	Melito Irpino - AV
Malè - TN	Marebbe - BZ	Massa - MS	Melizzano - BN
Malegno - BS	Marene - CN	Massa d'Albe - AQ	Melle - CN
Maleo - LO	Mareno di Piave - TV	Massa di Somma - NA	Mello - SO
Malesco - VB	Marentino - TO	Massa e Cozzile - PT	Melpignano - LE
Maletto - CT	Maretto - AT	Massa Fermana - AP	Meltina - BZ
Maifa - ME			

---

**Appendice B - Elenco alfabetico dei Comuni e relative province di appartenenza (Sigle automobilistiche)  
- Anno 2004**

---

Melzo - MI	Militello Rosmarino - ME	Mombarcaro - CN	Montagne - TN
Menaggio - CO	Millesimo - SV	Mombaroccolo - PU	Montaguto - AV
Menarola - SO	Milo - CT	Mombaruzzo - AT	Montaione - FI
Menconico - PV	Milzano - BS	Mombasiglio - CN	Montalbano Elicona - ME
Mendatica - IM	Mineo - CT	Mombello di Torino - TO	Montalbano Jonico - MT
Mendicino - CS	Minerbe - VR	Mombello Monferrato - AL	Montalcino - SI
Menfi - AG	Minerbio - BO	Mombercelli - AT	Montaldeo - AL
Mentana - RM	Minervino di Lecce - LE	Momo - NO	Montaldo di Mondovi - CN
Meolo - VE	Minervino Murge - BA	Mompalano - TO	Montaldo Bormida - AL
Merana - AL	Minori - SA	Mompeo - RI	Montaldo Roero - CN
Merano - BZ	Minturno - LT	Momperone - AL	Montaldo Scarampi - AT
Merate - LC	Minucciano - LU	Monacilioni - CB	Montaldo Torinese - TO
Mercallo - VA	Mioglia - SV	Monale - AT	Montale - PT
Mercatello sul Metauro - PU	Mira - VE	Monasterace - RC	Montalenghe - TO
Mercatino Conca - PU	Mirabella Eclano - AV	Monastero di Lanzo - TO	Montallegro - AG
Mercato San Severino - SA	Mirabella Imbaccari - CT	Monastero di Vasco - CN	Montalto delle Marche - AP
Mercato Saraceno - FC	Mirabello - FE	Monastero Bormida - AT	Montalto di Castro - VT
Mercenasco - TO	Mirabello Monferrato - AL	Monasterolo del Castello - BG	Montalto Dora - TO
Mercogliano - AV	Mirabello Sannitico - CB	Monasterolo di Savigliano - CN	Montalto Ligure - IM
Mereto di Tomba - UD	Miradolo Terme - PV	Monasterolo Casotto - CN	Montalto Pavese - PV
Mergo - AN	Miranda - IS	Monastier di Treviso - TV	Montalto Uffugo - CS
Merqozzo - VB	Mirandola - MO	Monastir - CA	Montanaro - TO
Meri - ME	Mirano - VE	Moncalieri - TO	Montanaso Lombardo - LO
Merlara - PD	Mirto - ME	Moncalvo - AT	Montanera - CN
Merlino - LO	Misano di Gera d'Adda - BG	Moncenisio - TO	Montano Antilia - SA
Merone - CO	Misano Adriatico - RN	Moncestino - AL	Montano Lucino - CO
Mesagne - BR	Misilmeri - PA	Monchiero - CN	Montappone - AP
Mese - SO	Misinto - MI	Monchio delle Corti - PR	Montaquila - IS
Mesenzana - VA	Missaglia - LC	Monclassico - TN	Montasola - RI
Mesero - MI	Missanello - PZ	Moncrivello - VC	Montauro - CZ
Mesola - FE	Misterbianco - CT	Moncucco Torinese - AT	Montazzoli - CH
Mesoraca - KR	Mistretta - ME	Mondaino - RN	Monte di Malo - VI
Messina - ME	Moasca - AT	Mondavio - PU	Monte di Procida - NA
Mestrino - PD	Moconesi - GE	Mondolfo - PU	Monte Argentario - GR
Meta - NA	Modena - MO	Mondovi - CN	Monte Castello di Vibio - PG
Meugliano - TO	Modica - RG	Mondragone - CE	Monte Cavallo - MC
Mezzago - MI	Modigliana - FC	Moneglia - GE	Monte Cerignone - PU
Mezzana - TN	Modolo - NU	Monesiglio - CN	Monte Colombo - RN
Mezzana Bigli - PV	Modugno - BA	Monfalcone - GO	Monte Cremasco - CR
Mezzana Mortigliengo - BI	Moena - TN	Monforte d'Alba - CN	Monte Giberto - AP
Mezzana Rabattone - PV	Moggio - LC	Monforte San Giorgio - ME	Monte Isola - BS
Mezzane di Sotto - VR	Moggio Udinese - UD	Monfumo - TV	Monte Marenzo - LC
Mezzanego - GE	Mogliana - MN	Mongardino - AT	Monte Porzio - PU
Mezzani - PR	Mogliano - MC	Monghidoro - BO	Monte Porzio Catone - RM
Mezzanino - PV	Mogliano Veneto - TV	Mongiana - VV	Monte Rinaldo - AP
Mezzano - TN	Mogorella - OR	Mongiardino Ligure - AL	Monte Roberto - AN
Mezzegra - CO	Moqoro - OR	Mongiuffi Melia - ME	Monte Romano - VT
Mezzenile - TO	Moiiano - BN	Mongrando - BI	Monte San Biagio - LT
Mezzocorona - TN	Moimacco - UD	Mongrassano - CS	Monte San Giacomo - SA
Mezzojuso - PA	Moio de' Calvi - BG	Monguelfo - Tesido - BZ	Monte San Giovanni in Sabina - RI
Mezzoldo - BG	Moio della Civitella - SA	Monquizzo - CO	Monte San Giovanni Campano - FR
Mezzolombardo - TN	Moio Alcantara - ME	Moniga del Garda - BS	Monte San Giusto - MC
Mezzomerico - NO	Moiola - CN	Monleale - AL	Monte San Martino - MC
Miagliano - BI	Mola di Bari - BA	Monno - BS	Monte San Pietrangeli - AP
Miane - TV	Molare - AL	Monopoli - BA	Monte San Pietro - BO
Miasino - NO	Molazzana - LU	Monreale - PA	Monte San Savino - AR
Miazina - VB	Molfetta - BA	Monrupino - TS	Monte San Vito - AN
Micigliano - RI	Molina di Ledro - TN	Monsampietro Morico - AP	Monte Sant'Angelo - FG
Miggiano - LE	Molina Aterno - AQ	Monsampolo del Tronto - AP	Monte Santa Maria Tiberina - PG
Miglianico - CH	Molinara - BN	Monsano - AN	Monte Urano - AP
Migliarino - FE	Molinella - BO	Monselice - PD	Monte Vidon Combatte - AP
Migliaro - FE	Molini di Triora - IM	Monserrato - CA	Monte Vidon Corrado - AP
Miglierina - CZ	Molino dei Torti - AL	Monsummano Terme - PT	Montebello della Battaglia - PV
Migionico - MT	Molise - CB	Montà - CN	Montebello di Bertona - PE
Mignanego - GE	Moliterno - PZ	Montabone - AT	Montebello sul Sangro - CH
Mignano Monte Lungo - CE	Mollia - VC	Montacuto - AL	Montebello Ionico - RC
Milano - MI	Molochio - RC	Montafia - AT	Montebello Vicentino - VI
Milazzo - ME	Molteno - LC	Montagano - CB	Montebelluna - TV
Milena - CL	Moltrasio - CO	Montagna - BZ	Montebruno - GE
Mileto - VV	Molvena - VI	Montagna in Valtellina - SO	Montebuono - RI
Miliis - OR	Molveno - TN	Montagnana - PD	Montecalvo in Foglia - PU
Militello in Val di Catania - CT	Mombaldone - AT	Montagnareale - ME	Montecalvo Irpino - AV

---

**Appendice B - Elenco alfabetico dei Comuni e relative province di appartenenza (Sigle automobilistiche)  
- Anno 2004**

Montecalvo Versiggia - PV	Monteleone Sabino - RI	Monteverdi Marittimo - PI	Morro d'Alba - AN
Montecarlo - LU	Montelepre - PA	Monteviale - VI	Morro d'Oro - TE
Montecarotto - AN	Montelibretti - RM	Montezemolo - CN	Morro Reatino - RI
Montecassiano - MC	Montella - AV	Monti - SS	Morrone del Sannio - CB
Montecastello - AL	Montello - BG	Montiano - FC	Morrovalle - MC
Montecastrilli - TR	Montelongo - CB	Monticelli d'Ongina - PC	Morso al Tagliamento - PN
Montecatini Val di Cecina - PI	Montelparo - AP	Monticelli Brusati - BS	Morsasco - AL
Montecatini-Terme - PT	Montelupo Albese - CN	Monticelli Pavese - PV	Mortara - PV
Montecchia di Crosara - VR	Montelupo Fiorentino - FI	Monticello d'Alba - CN	Mortegliano - UD
Montecchio - TR	Montelupone - MC	Monticello Brianza - LC	Morterone - LC
Montecchio Emilia - RE	Montemaggiore al Metauro - PU	Monticello Conte Otto - VI	Morzuzo - UD
Montecchio Maggiore - VI	Montemaggiore Belsito - PA	Montichiari - BS	Moscuzzano - CR
Montecchio Precalcino - VI	Montemagno - AT	Monticiano - SI	Moschiano - AV
Montecchiaro d'Aqui - AL	Montemale di Cuneo - CN	Montieri - GR	Mosciano Sant'Angelo - TE
Montechiario d'Asti - AT	Montemarano - AV	Montiglio Monferrato - AT	Moscufo - PE
Montechiarugolo - PR	Montemarciano - AN	Montignoso - MS	Moso in Passiria - BZ
Monteciccardo - PU	Montemanzano - AL	Montirone - BS	Mossa - GO
Montecilfone - CB	Montemesola - TA	Montivjet - AC	Mossano - VI
Montecompari - RM	Montemezzo - CO	Montodine - CR	Mosso - BI
Montecopiolo - PU	Montemignaio - AR	Montoggio - GE	Motta d'Affermo - ME
Montecorice - SA	Montemiletto - AV	Montone - PG	Motta de' Conti - VC
Montecorvino Pugliano - SA	Montemilone - PZ	Montopoli di Sabina - RI	Motta di Livenza - TV
Montecorvino Rovella - SA	Montemitro - CB	Montopoli in Val d'Arno - PI	Motta Baluffi - CR
Montecosaro - MC	Montemonaco - AP	Montorfano - CO	Motta Camastra - ME
Montecrestese - VB	Montemurlo - PO	Montorio al Vomano - TE	Motta Montecorvino - FG
Montecreto - MO	Montemurro - PZ	Montorio nei Frentani - CB	Motta San Giovanni - RC
Montedinove - AP	Montenars - UD	Montorio Romano - RM	Motta Sant'Anastasia - CT
Montedoro - CL	Montenero di Bisaccia - CB	Montoro Inferiore - AV	Motta Santa Lucia - CZ
Montefalcone - AV	Montenero Sabino - RI	Montoro Superiore - AV	Motta Visconti - MI
Montefalco - PG	Montenero Val Cocchiara - IS	Montorso Vicentino - VI	Mottafollone - CS
Montefalcone di Val Fortore - BN	Montenerodomo - CH	Montottone - AP	Mottalciata - BI
Montefalcone nel Sannio - CB	Monteodorisio - CH	Montresta - NU	Motteggiana - MN
Montefalcone Appennino - AP	Montepaone - CZ	Montù Beccaria - PV	Mottola - TA
Montefano - MC	Monteparano - TA	Monvalle - VA	Mozzagrogna - CH
Montefelcino - PU	Montepandone - AP	Monza - MI	Mozzanica - BG
Monteferrante - CH	Montepulciano - SI	Monzambano - MN	Mozzate - CO
Montefiascone - VT	Monterado - AN	Monzuno - BO	Mozzecane - VR
Montefino - TE	Monterchi - AR	Morano sul Po - AL	Mozzo - BG
Montefiore dell'Aso - AP	Montereale - AQ	Morano Calabro - CS	Muccia - MC
Montefiore Conca - RN	Montereale Valcellina - PN	Moransengo - AT	Muggia - TS
Montefiorino - MO	Monterenzio - BO	Moraro - GO	Muggiò - MI
Monteflavio - RM	Monteriggioni - SI	Morazzone - VA	Mugnano del Cardinale - AV
Monteforte d'Alpone - VR	Monteroduni - IS	Morbegno - SO	Mugnano di Napoli - NA
Monteforte Cilento - SA	Monteroni d'Arbia - SI	Morbello - AL	Mulazzano - LO
Monteforte Irpino - AV	Monteroni di Lecce - LE	Morciano di Leuca - LE	Mulazzo - MS
Montefortino - AP	Monterosi - VT	Morciano di Romagna - RN	Mura - BS
Montefranco - TR	Monterosso al Mare - SP	Morcane - BN	Muravera - CA
Montefredane - AV	Monterosso Almo - RG	Mordano - BO	Murazzano - CN
Montefusco - AV	Monterosso Calabro - VV	Morengo - BG	Murelle - CN
Montegabbione - TR	Monterosso Grana - CN	Mores - SS	Murialdo - SV
Montegaldina - VI	Monterotondo - RM	Moresco - AP	Murisengo - AL
Montegaldella - VI	Monterotondo Marittimo - GR	Moretta - CN	Murlo - SI
Montegallo - AP	Monterubbiano - AP	Morfasso - PC	Muro Leccese - LE
Montegioco - AL	Montesano sulla Marcellana - SA	Morgano - TV	Muro Lucano - PZ
Montegiordano - CS	Montesano Salentino - LE	Morgex - AO	Muros - SS
Montegiorgio - AP	Montesarchio - BN	Morgongiori - OR	Muscoline - BS
Montegrano - AP	Montescaglioso - MT	Mori - TN	Musei - CA
Montegridolfo - RN	Montescano - PV	Moriago della Battaglia - TV	Musile di Piave - VE
Monte Grimano Terme - PU	Montescheno - VB	Moricone - RM	Musso - CO
Montegrino Valtravaglia - VA	Montescudaio - PI	Morigerati - SA	Mussolente - VI
Montegrosso d'Asti - AT	Montescudo - RN	Morimondo - MI	Mussomeli - CL
Montegrosso Pian Latte - IM	Montese - MO	Morino - AQ	Muzzana del Turgnano - UD
Montegrotto Terme - PD	Montesegale - PV	Moriando Torinese - TO	Muzzano - BI
Monteiasi - TA	Montesilvano - PE	Morlupo - RM	
Montelabbate - PU	Montespertoli - FI	Mormanno - CS	<b>N</b>
Montelano - RM	Monteu da Po - TO	Morna - VA	
Montelapiano - CH	Monteu Roero - CN	Mornese - AL	Naqo-Torbole - TN
Monteleone d'Orvieto - TR	Montevago - AG	Mornico al Serio - BG	Nalles - BZ
Monteleone di Fermo - AP	Montevarchi - AR	Mornico Losana - PV	Nanno - TN
Monteleone di Puglia - FG	Montevecchia - AR	Morolo - FR	Nanto - VI
Monteleone di Spoleto - PG	Montevoglio - BO	Morozzo - CN	Napoli - NA
Monteleone Rocca Doria - SS	Monteverde - AV	Morra De Sanctis - AV	Narbolia - OR
			Narcao - CA



**Appendice B - Elenco alfabetico dei Comuni e relative province di appartenenza (Sigle automobilistiche)**  
**- Anno 2004**

Nardò - LE	Nonantola - MO	Olbia - SS	Ormelle - TV
Nardodipace - VV	None - TO	Olcenengo - VC	Ornago - MI
Narni - TR	Nonio - VB	Oldenico - VC	Ornavasso - VB
Naro - AG	Noragugume - NU	Oleggio - NO	Ornica - BG
Narzole - CN	Norbello - OR	Oleggio Castello - NO	Orosei - NU
Nasino - SV	Norcia - PG	Olevano di Lomellina - PV	Orotelli - NU
Naso - ME	Norma - LT	Olevano sul Tusciano - SA	Orria - SA
Naturno - BZ	Nosate - MI	Olevano Romano - RM	Orroli - NU
Nave - BS	Notaresco - TE	Olgiate Comasco - CO	Orsago - TV
Nave San Rocco - TN	Noto - SR	Olgiate Molgora - LC	Orsara di Puglia - FG
Navelli - AQ	Nova Levante - BZ	Olgiate Olona - VA	Orsara Bormida - AL
Naz-Sciaves - BZ	Nova Milanese - MI	Olginate - LC	Orsenigo - CO
Nazzano - RM	Nova Ponente - BZ	Oliana - NU	Orsogna - CH
Ne - GE	Nova Siri - MT	Oliva Gessi - PV	Orsomarso - CS
Nebbiuno - NO	Novafeltria - PU	Olivadi - CZ	Orta di Atella - CE
Negrar - VR	Novaledo - TN	Oliveri - ME	Orta Nova - FG
Neirone - GE	Novalesa - TO	Oliveto Citra - SA	Orta San Giulio - NO
Neive - CN	Novara - NO	Oliveto Lario - LC	Ortacesus - CA
Nembro - BG	Novara di Sicilia - ME	Oliveto Lucano - MT	Orte - VT
Nemi - RM	Novate Mezzola - SO	Olivetta San Michele - IM	Ortelle - LE
Nemoli - PZ	Novate Milanese - MI	Olivola - AL	Ortezzano - AP
Neoneli - OR	Nove - VI	Ollastra - OR	Ortignano Raggiolo - AR
Nepi - VT	Novedrate - CO	Ollolai - NU	Ortisei - BZ
Nereto - TE	Novellara - RE	Ollomont - AO	Ortona - CH
Nerola - RM	Novello - CN	Olmedo - SS	Ortona dei Marsi - AQ
Nervesa della Battaglia - TV	Noventa di Piave - VE	Olmeneta - CR	Ortonovo - SP
Nerviano - MI	Noventa Padovana - PD	Olmo al Brembo - BG	Ortovero - SV
Nespolo - RI	Noventa Vicentina - VI	Olmo Gentile - AT	Ortucchio - AQ
Nesso - CO	Novi di Modena - MO	Oltre il Colle - BG	Ortuero - NU
Netro - BI	Novi Ligure - AL	Oltressenda Alta - BG	Orune - NU
Nettuno - RM	Novi Velia - SA	Oltrona di San Mamette - CO	Orvieto - TR
Neviano - LE	Noviglio - MI	Olzai - NU	Orvinio - RI
Neviano degli Arduini - PR	Novoli - LE	Ome - BS	Orzinuovi - BS
Neviglie - CN	Nucetio - CN	Omegna - VB	Orzivecchi - BS
Niardo - BS	Nughedu San Nicolò - SS	Omnigiano - SA	Osasco - TO
Nibbiano - PC	Nughedu Santa Vittoria - OR	Onani - NU	Osasio - TO
Nibbiola - NO	Nule - SS	Onano - VT	Oschiri - SS
Nibionno - LC	Nulvi - SS	Oncino - CN	Ossida - NU
Nichelino - TO	Numana - AN	Oneta - BG	Osiglia - SV
Nicolosi - CT	Nuoro - NU	Onifai - NU	Osilo - SS
Nicorvo - PV	Nurachi - OR	Oniferi - NU	Osimio - AN
Nicosia - EN	Nuragus - NU	Ono San Pietro - BS	Osini - NU
Nicotera - VV	Nurallao - NU	Onore - BG	Oslia Sopra - BG
Niella Belbo - CN	Nuraminis - CA	Onzo - SV	Oslia Sotto - BG
Niella Tanaro - CN	Nureci - OR	Opera - MI	Osmate - VA
Nimis - UD	Nurri - NU	Opi - AQ	Osnago - LC
Niscemi - CL	Nusco - AO	Oppeano - VR	Osoppo - UD
Nissoria - EN	Nusco - AV	Oppido Lucano - PZ	Ospedaletti - IM
Nizza di Sicilia - ME	Nuvolento - BS	Oppido Mamertina - RC	Ospedaletto - TN
Nizza Monferrato - AT	Nuvolera - BS	Ora - BZ	Ospedaletto d'Alpinolo - AV
Noale - VE	Nuxis - CA	Orani - NU	Ospedaletto Euganeo - PD
Noasca - TO		Oratino - CB	Ospedaletto Lodigiano - LO
Nocara - CS	<b>O</b>	Orbassano - TO	Ospitale di Cadore - BL
Nocciano - PE	Occhieppo Inferiore - BI	Orbetello - GR	Ospitaletto - BS
Nocera Inferiore - SA	Occhieppo Superiore - BI	Orciano di Pesaro - PU	Ossago Lodigiano - LO
Nocera Superiore - SA	Occhiobello - RO	Orciano Pisano - PI	Ossana - TN
Nocera Tirinese - CZ	Occimiano - AL	Orco Feglino - SV	Ossi - SS
Nocera Umbra - PG	Ocre - AQ	Ordona - FG	Ossimo - BS
Noceto - PR	Odalengo Grande - AL	Orero - GE	Ossona - MI
Noci - BA	Odalengo Piccolo - AL	Orgiano - VI	Ossuccio - CO
Nociiglia - LE	Oderzo - TV	Orgosolo - NU	Ostana - CN
Noepoli - PZ	Odolo - BS	Oria - BR	Ostellato - FE
Nogara - VR	Ofena - AQ	Oricola - AQ	Ostiano - CR
Nogaredo - TN	Offagna - AN	Origgio - VA	Ostiglia - MN
Nogarole Rocca - VR	Offanengo - CR	Orino - VA	Ostra - AN
Nogarole Vicentino - VI	Offida - AP	Orio al Serio - BG	Ostra Vetere - AN
Noicattaro - BA	Offiaga - BS	Orio Canavese - TO	Ostuni - BR
Nola - NA	Oggebbio - VB	Orio Litta - LO	Otranto - LE
Nole - TO	Oggiona con Santo Stefano - VA	Oriolo - CS	Otricoli - TR
Noli - SV	Oggiono - LC	Oriolo Romano - VT	Ottana - NU
Nomaqlio - TO	Oglianico - TO	Oristano - OR	Ottati - SA
Nomi - TN	Ogliastro Cilento - SA	Ormea - CN	Ottaviano - NA

**Appendice B - Elenco alfabetico dei Comuni e relative province di appartenenza (Sigle automobilistiche)  
- Anno 2004**

---

Ottiglio - AL	Palestro - PV	Paterno Calabro - CS	Perlo - CN
Ottobiano - PV	Paliano - FR	Paternò - CT	Perloz - AO
Ottone - PC	Palizzi - RC	Paternopoli - AV	Pernumia - PD
Oulx - TO	Pallaqorio - KR	Patrica - FR	Pero - MI
Ovada - AL	Pallanzeno - VB	Pattada - SS	Perosa Argentina - TO
Ovaro - UD	Pallare - SV	Patti - ME	Perosa Canavese - TO
Oviglio - AL	Palma di Montechiaro - AG	Patù - LE	Perrero - TO
Ovindoli - AQ	Palma Campania - NA	Pau - OR	Persico Dosimo - CR
Ovodda - NU	Palmanova - UD	Paularo - UD	Pertengo - VC
Oyace - AO	Palmariggi - LE	Pauli Arbarei - CA	Pertica Alta - BS
Ozegna - TO	Palmas Arborea - OR	Paulilatino - OR	Pertica Bassa - BS
Ozieri - SS	Palmi - RC	Paullo - MI	Pertosa - SA
Ozzano dell'Emilia - BO	Palmiano - AP	Paupisi - BN	Pertusio - TO
Ozzano Monferrato - AL	Palmoli - CH	Pavarolo - TO	Perugia - PG
Ozzero - MI	Palo del Colle - BA	Pavia - PV	Pesaro - PU
<b>P</b>	Palombara Sabina - RM	Pavia di Udine - UD	Pescaglia - LU
Pabillonis - CA	Palombaro - CH	Pavone del Mella - BS	Pescantina - VR
Pace del Mela - ME	Palomonte - SA	Pavone Canavese - TO	Pescara - PE
Paceco - TP	Palosco - BG	Pavullo nel Frignano - MO	Pescarolo ed Uniti - CR
Pacentro - AQ	Palù - VR	Pazzano - RC	Pescasseroli - AQ
Pachino - SR	Palù del Fersina - TN	Peccioli - PI	Pescate - LC
Paciano - PG	Paludi - CS	Pecco - TO	Pesche - IS
Padenghe sul Garda - BS	Paluzza - UD	Pecetto di Valenza - AL	Peschici - FG
Padergnone - TN	Pamparato - CN	Pecetto Torinese - TO	Peschiera del Garda - VR
Paderna - AL	Pancalieri - TO	Pecorara - PC	Peschiera Borromeo - MI
Paderno d'Adda - LC	Pancarana - PV	Pedace - CS	Pescia - PT
Paderno del Grappa - TV	Panchià - TN	Pedara - CT	Pescina - AQ
Paderno Dugnano - MI	Pandino - CR	Pedaso - AP	Pesco Sannita - BN
Paderno Franciacorta - BS	Panettieri - CS	Pedavena - BL	Pescocostanzo - AQ
Paderno Ponchielli - CR	Panicale - PG	Pedemonte - VI	Pescocolaniano - IS
Padova - PD	Pannarano - BN	Pederobba - TV	Pescopagano - PZ
Padria - SS	Panni - FG	Pedesina - SO	Pescopennataro - IS
Padru - SS	Pantelleria - TP	Pedivigliano - CS	Pescorocchiano - RI
Padula - SA	Pantigliate - MI	Pedrengo - BG	Pescosansonesco - PE
Paduli - BN	Paola - CS	Peglio - CO	Pescosolido - FR
Paesana - CN	Paolisi - BN	Peglio - PU	Pessano con Bornago - MI
Paese - TV	Papasidero - CS	Pegognaga - MN	Pessina Cremonese - CR
Pagani - SA	Papozze - RO	Peia - BG	Pessineto - TO
Paganico Sabino - RI	Parabiasco - MI	Peio - TN	Petacciato - CB
Pagazzano - BG	Parabita - LE	Pelago - FI	Petilia Policastro - KR
Paigliara - ME	Paratico - BS	Pella - NO	Petina - SA
Paqlieta - CH	Parcines - BZ	Pellegrino Parmense - PR	Petralia Soprana - PA
Pagnacco - UD	Parè - CO	Pellezzano - SA	Petralia Sottana - PA
Pagno - CN	Parella - TO	Pellio Intelvi - CO	Petrella Salto - RI
Pagnona - LC	Parenti - CS	Pellizzano - TN	Petrella Tifernina - CB
Pago del Vallo di Lauro - AV	Parere - CE	Pelugo - TN	Petruano - PU
Pago Veiano - BN	Pareto - AL	Penango - AT	Petriolo - MC
Paisco Lovenò - BS	Parghelia - VV	Penna in Teverina - TR	Petricoli - AP
Paitone - BS	Parlasco - LC	Penna San Giovanni - MC	Petrizzi - CZ
Paladina - BG	Parma - PR	Penna Sant'Andrea - TE	Petronà - CZ
Palagano - MO	Parodi Ligure - AL	Pennabilli - PU	Petrosino - TP
Palagianello - TA	Paroldo - CN	Pennadomo - CH	Petruro Irpino - AV
Palagiano - TA	Parolise - AV	Pennapedimonte - CH	Pettenasco - NO
Palagonia - CT	Parona - PV	Penne - PE	Pettinengo - BI
Palaia - PI	Parrano - TR	Pentone - CZ	Pettineo - ME
Palanzano - PR	Parre - BG	Perano - CH	Pettoranello del Molise - IS
Palata - CB	Partanna - TP	Perarolo di Cadore - BL	Pettorano sul Gizio - AQ
Palau - SS	Partinico - PA	Perca - BZ	Pettorazza Grimani - RO
Palazzo - BG	Paruzzaro - NO	Percile - RM	Peveragno - CN
Palazzo Adriano - PA	Parzanica - BG	Perdasdefogu - NU	Pezzana - VC
Palazzo Canavese - TO	Pasian di Prato - UD	Perdaxius - CA	Pezzaze - BS
Palazzo Pignano - CR	Pasiano di Pordenone - PN	Perdifumo - SA	Pezzolo Valle Uzzone - CN
Palazzo San Gervasio - PZ	Paspardo - BS	Perego - LC	Piacenza - PC
Palazzo dello Stella - UD	Passerano Marmorito - AT	Pereto - AQ	Piacenza d'Adige - PD
Palazzolo sull'Oglio - BS	Passignano sul Trasimeno - PG	Perfugas - SS	Piadena - CR
Palazzolo Acreide - SR	Passirano - BS	Pergine Valdarno - AR	Piaqqe - PU
Palazzolo Vercellese - VC	Pastena - FR	Pergine Valsugana - TN	Piaqqine - SA
Palazzuolo sul Senio - FI	Pastorano - CE	Pergola - PU	Pian di Sco - AR
Palena - CH	Pastrengo - VR	Perinaldo - IM	Pian Camuno - BS
Palermi - CZ	Pasturana - AL	Perito - SA	Piana degli Albanesi - PA
Palermo - PA	Pasturo - LC	Perledo - LC	Piana di Monte Verna - CE
Palestrina - RM	Paterno - PZ	Perletto - CN	Piana Crixia - SV

---

**Appendice B - Elenco alfabetico dei Comuni e relative province di appartenenza (Sigle automobilistiche)  
- Anno 2004**

Piancastagnaio - SI	Pieve di Cadore - BL	Pizzoferrato - CH	Pomarico - MT
Piancogno - BS	Pieve di Cento - BO	Pizzoli - AQ	Pomaro Monferrato - AL
Piandimeleto - PU	Pieve di Coriano - MN	Pizzone - IS	Pomarolo - TN
Piane Crati - CS	Pieve di Ledro - TN	Pizzoni - VV	Pombia - NO
Pianella - PE	Pieve di Soligo - TV	Placanica - RC	Pomezia - RM
Pianello del Lario - CO	Pieve di Teco - IM	Plataci - CS	Pomigliano d'Arco - NA
Pianello Val Tidone - PC	Pieve Albignola - PV	Platania - CZ	Pompei - NA
Pianengo - CR	Pieve Emanuele - MI	Plati - RC	Pompeiana - IM
Pianezza - TO	Pieve Fissiraga - LO	Plaus - BZ	Pompiano - BS
Pianezza - VI	Pieve Fosciana - LU	Plesio - CO	Pomponesco - MN
Pianfei - CN	Pieve Ligure - GE	Plöaghe - SS	Pompu - OR
Pianico - BG	Pieve Porto Morone - PV	Plodio - SV	Poncarale - BS
Pianiga - VE	Pieve San Giacomo - CR	Pocapaglia - CN	Ponderano - BI
Piano di Sorrento - NA	Pieve Santo Stefano - AR	Pocenica - UD	Ponna - CO
Pianopoli - CZ	Pieve Tesino - TN	Podenzana - MS	Ponsacco - PI
Pianoro - BO	Pieve Torina - MC	Podenzano - PC	Ponso - PD
Piansano - VT	Pieve Vergonte - VB	Pofi - FR	Pont-Canavese - TO
Piantedo - SO	Pievevovigliana - MC	Poggiardo - LE	Pont-Saint-Martin - AO
Piario - BG	Pievepelago - MO	Poggibonsi - SI	Pontassieve - FI
Piasco - CN	Piglio - FR	Poggio a Caiano - PO	Pontboset - AO
Piateda - SO	Pigna - IM	Poggio Berni - RN	Ponte - BN
Piatto - BI	Pignataro Interamna - FR	Poggio Bustone - RI	Ponte dell'Olio - PC
Piazza al Serchio - LU	Pignataro Maggiore - CE	Poggio Catino - RI	Ponte di Legno - BS
Piazza Armerina - EN	Pignola - PZ	Poggio Imperiale - FG	Ponte di Piave - TV
Piazza Brembana - BG	Pignone - SP	Poggio Mirteto - RI	Ponte in Valtellina - SO
Piazzatorre - BG	Pigra - CO	Poggio Moiano - RI	Ponte nelle Alpi - BL
Piazzola sul Brenta - PD	Pila - VC	Poggio Nativo - RI	Ponte Buggianese - PT
Piazzolo - BG	Pimentel - CA	Poggio Picenze - AQ	Ponte Gardena - BZ
Picciano - PE	Pimonte - NA	Poggio Renatico - FE	Ponte Lambro - CO
Picerno - PZ	Pinarolo Po - PV	Poggio Rusco - MN	Ponte Nizza - PV
Picinisco - FR	Pinasca - TO	Poggio San Lorenzo - RI	Ponte Nossana - BG
Pico - FR	Pincara - RO	Poggio San Marcello - AN	Ponte San Nicolò - PD
Piea - AT	Pinerolo - TO	Poggio San Vicino - MC	Ponte San Pietro - BG
Piedicavallo - BI	Pineto - TE	Poggio Sannita - IS	Pontebba - UD
Piedimonte Etneo - CT	Pino d'Asti - AT	Poggiodoro - PG	Pontecagnano Faiano - SA
Piedimonte Matese - CE	Pino sulla Sponda del L. Magg. - VA	Poggiolorito - CH	Pontecchio Polesine - RO
Piedimonte San Germano - FR	Pino Torinese - TO	Poggiomarino - NA	Pontechianale - CN
Piedimulera - VB	Pinzano al Tagliamento - PN	Poggioreale - TP	Pontecorvo - FR
Piegara - PG	Pinzolo - TN	Poggiorsini - BA	Pontecurone - AL
Pienza - SI	Piobbico - PU	Poggiorentino - SO	Pontedassio - IM
Pieranica - CR	Piobesi d'Alba - CN	Pogliano Milanese - MI	Pontedera - PI
Pietra de' Giorgi - PV	Piobesi Torinese - TO	Pognana Lario - CO	Pontelandolfo - BN
Pietra Ligure - SV	Piode - VC	Pognano - BG	Pontelatone - CE
Pietra Marazzi - AL	Pioltello - MI	Pogno - NO	Pontelongo - PD
Pietrabbondante - IS	Piombino - LI	Pojana Maggiore - VI	Pontenure - PC
Pietrabruna - IM	Piombino Dese - PD	Poirino - TO	Ponteranica - BG
Pietracamela - TE	Pioraco - MC	Polaveno - BS	Pontestura - AL
Pietracatella - CB	Piosasco - TO	Polcenigo - PN	Pontevico - BS
Pietracupa - CB	Piovà Massaia - AT	Polesella - RO	Pontey - AO
Pietradefusi - AV	Piove di Sacco - PD	Polesine Parmense - PR	Ponti - AL
Pietraferrazzana - CH	Piovene Rocchette - VI	Poli - RM	Ponti sul Mincio - MN
Pietrafitta - CS	Piovera - AL	Polia - VV	Pontida - BG
Pietragalla - PZ	Piozzano - PC	Policoro - MT	Pontinia - LT
Pietralunga - PG	Piozzo - CN	Polignano a Mare - BA	Pontinvrea - SV
Pietramelara - CE	Piraino - ME	Polinago - MO	Pontirolo Nuovo - BG
Pietramontecorvino - FG	Pisa - PI	Polino - TR	Pontoglio - BS
Pietranico - PE	Pisano - NO	Polistena - RC	Pontremoli - MS
Pietrapaola - CS	Piscina - TO	Polizzi Generosa - PA	Ponza - LT
Pietrapertosa - PZ	Piscinas - CA	Polla - SA	Ponzano di Fermo - AP
Pietraperzia - EN	Pisciotta - SA	Pollein - AO	Ponzano Monferrato - AL
Pietraporzio - CN	Pisogne - BS	Pollena Trocchia - NA	Ponzano Romano - RM
Pietraraja - BN	Pisoniano - RM	Pollenza - MC	Ponzano Veneto - TV
Pietrarubbia - PU	Pisticci - MT	Pollica - SA	Ponzzone - AL
Pietrasanta - LU	Pistoia - PT	Pollina - PA	Popoli - PE
Pietrastornina - AV	Piteglio - PT	Pollone - BI	Poppi - AR
Pietravairano - CE	Pitigliano - GR	Pollutri - CH	Porano - TR
Pietrelcina - BN	Piubega - MN	Polonghera - CN	Porcari - LU
Pieve a Nievole - PT	Piuro - SO	Polpenazze del Garda - BS	Porcia - PN
Pieve d'Alpago - BL	Piverone - TO	Polverara - PD	Portonovo - PN
Pieve d'Olmi - CR	Pizzale - PV	Polverigi - AN	Portofino - GE
Pieve del Cairo - PV	Pizzighettone - CR	Pomarance - PI	Portofino - GE
Pieve di Bono - TN	Pizzo - VV	Pomaretto - TO	

**Appendice B - Elenco alfabetico dei Comuni e relative province di appartenenza (Sigle automobilistiche)  
- Anno 2004**

Pomassio - IM	Pralormo - TO	Provaglio Val Sabbia - BS	Randazzo - CT
Porpetto - UD	Pralungo - BI	Proves - BZ	Ranica - BG
Porretta Terme - BO	Pramaggiore - VE	Provvidenti - CB	Ranzanico - BG
Portacomaro - AT	Pramollo - TO	Prunetto - CN	Ranzo - IM
Portalbera - PV	Prarolo - VC	Puegnago sul Garda - BS	Rapagnano - AP
Porte - TO	Prarostino - TO	Puglianello - BN	Rapallo - GE
Portici - NA	Prasco - AL	Pula - CA	Rapino - CH
Portico di Caserta - CE	Prascorsano - TO	Pulfero - UD	Rapolano Terme - SI
Portico e San Benedetto - FC	Praso - TN	Pulsano - TA	Rapolla - PZ
Portigliola - RC	Prata d'Ansidonia - AQ	Pumenengo - BG	Rapone - PZ
Porto Azzurro - LI	Prata di Pordenone - PN	Puos d'Alpago - BL	Rassa - VC
Porto Ceresio - VA	Prata di Principato Ultra - AV	Pusiano - CO	Rasun Anterselva - BZ
Porto Cesareo - LE	Prata Camportaccio - SO	Putifigari - SS	Rasura - SO
Porto Empedocle - AG	Prata Sannita - CE	Putignano - BA	Ravanusa - AG
Porto Mantovano - MN	Pratella - CE		Ravarino - MO
Porto Recanati - MC	Pratiglione - TO	<b>Q</b>	Ravaschetto - UD
Porto San Giorgio - AP	Prato - PO	Quadrelle - AV	Ravello - SA
Porto Sant'Elpidio - AP	Prato allo Stelvio - BZ	Quadri - CH	Ravenna - RA
Porto Tolle - RO	Prato Carnico - UD	Quagliuzzo - TO	Raveo - UD
Porto Torres - SS	Prato Sesia - NO	Qualiano - NA	Raviscanina - CE
Porto Valtravaglia - VA	Pratola Peligna - AQ	Quaranti - AT	Re - VB
Porto Viro - RO	Pratola Serra - AV	Quaregna - BI	Rea - PV
Portobuffolè - TV	Pratovecchio - AR	Quarngento - AL	Realmonte - AG
Portocannone - CB	Pravisdomini - PN	Quarna Sopra - VB	Reana del Rojale - UD
Portoferraio - LI	Pray - BI	Quarna Sotto - VB	Reano - TO
Portofino - GE	Prazzo - CN	Quarona - VC	Recale - CE
Portogruaro - VE	Prè-Saint-Didier - AO	Quarrata - PT	Recanati - MC
Portomaggiore - FE	Precentico - UD	Quart - AO	Recco - GE
Portopalo di Capo Passero - SR	Preci - PG	Quarto - NA	Recetto - NO
Portoscuso - CA	Predappio - FC	Quarto d'Altino - VE	Recoaro Terme - VI
Portovenere - SP	Predazzo - TN	Quartu Sant'Elena - CA	Redavalle - PV
Portula - BI	Predoi - BZ	Quartucciu - CA	Redondesco - MN
Posada - NU	Predore - BG	Quassolo - TO	Refrancore - AT
Posina - VI	Predosa - AL	Quattordio - AL	Refrontolo - TV
Positano - SA	Preganziol - TV	Quattro Castella - RE	Regalbutto - EN
Possagno - TV	Pregnana Milanese - MI	Quero - BL	Reggello - FI
Posta - RI	Prelà - IM	Quiliano - SV	Reggio di Calabria - RC
Posta Fibreno - FR	Premana - LC	Quincinetto - TO	Reggio nell'Emilia - RE
Postal - BZ	Premariacco - UD	Quindici - AV	Reggiolo - RE
Postalesio - SO	Premeno - VB	Quingentole - MN	Reino - BN
Postiglione - SA	Premia - VB	Quintano - CR	Reitano - ME
Postua - VC	Premilcuore - FC	Quinto di Treviso - TV	Remanzacco - UD
Potenza - PZ	Premolo - BG	Quinto Vercellese - VC	Remedello - BS
Potenza Picena - MC	Premosello-Chiovena - VB	Quinto Vicentino - VI	Renate - MI
Pove del Grappa - VI	Preone - UD	Quinzano d'Oglio - BS	Rende - CS
Povegliano - TV	Preore - TN	Quistello - MN	Renon - BZ
Povegliano Veronese - VR	Prepotto - UD	Quittengo - BI	Resana - TV
Poviglio - RE	Preseglie - BS		Rescaidina - MI
Povoletto - UD	Presezano - CE	<b>R</b>	Resia - UD
Pozza di Fassa - TN	Presezzo - BG	Rabbi - TN	Resiutta - UD
Pozzaglia Sabina - RI	Presicce - LE	Racale - LE	Resuttano - CL
Pozzaglio ed Uniti - CR	Pressana - VR	Racalmuto - AG	Retorbido - PV
Pozzallo - RG	Prestine - BS	Racconigi - CN	Revello - CN
Pozzilli - IS	Pretoro - CH	Raccuja - ME	Revere - MN
Pozzo d'Adda - MI	Prevalle - BS	Racines - BZ	Revigliasco d'Asti - AT
Pozzol Groppo - AL	Prezza - AQ	Radda in Chianti - SI	Revine Lago - TV
Pozzolenigo - BS	Prezzo - TN	Raddusa - CT	Revò - TN
Pozzoleone - VI	Priero - CN	Radicofani - SI	Rezzago - CO
Pozzolo Formigaro - AL	Prignano sulla Secchia - MO	Radicondoli - SI	Rezzato - BS
Pozzomaggiore - SS	Prignano Cilento - SA	Raffadali - AG	Rezzo - IM
Pozzonovo - PD	Primaluna - LC	Ragalna - CT	Rezzoaglio - GE
Pozzuoli - NA	Priocca - CN	Ragogna - UD	Rhemes-Notre-Dame - AO
Pozzuolo del Friuli - UD	Priola - CN	Ragoli - TN	Rhemes-Saint-Georges - AO
Pozzuolo Martesana - MI	Priolo Gargallo - SR	Ragusa - RG	Rho - MI
Pradalunga - BG	Priverno - LT	Raiano - AQ	Riace - RC
Pradamano - UD	Prizzi - PA	Ramacca - CT	Rialto - SV
Pradlèves - CN	Proceno - VT	Ramiseto - RE	Riano - RM
Pragelato - TO	Procida - NA	Ramponio Verna - CO	Riardo - CE
Praia a Mare - CS	Propata - GE	Rancio Valcuvia - VA	Ribera - AG
Praiano - SA	Proserpio - CO	Ranco - VA	Ribordone - TO
Pralboino - BS	Prossedi - LT		Ricadi - VV
Praii - TO	Provaglio d'Iseo - BS		Ricaldone - AL

**Appendice B - Elenco alfabetico dei Comuni e relative province di appartenenza (Sigle automobilistiche)  
- Anno 2004**

---

Riccìa - CB	Roaschia - CN	Roccasecca - FR	Ronco all'Adige - VR
Riccione - RN	Roascio - CN	Roccasecca dei Volsci - LT	Ronco Biellese - BI
Riccò del Golfo di Spezia - SP	Roasio - VC	Roccasicura - IS	Ronco Briantino - MI
Ricengo - CR	Roatto - AT	Roccaspavera - CN	Ronco Canavese - TO
Ricigliano - SA	Robassomero - TO	Roccaspinalveti - CH	Ronco Scrivia - GE
Riese Pio X - TV	Robbiate - LC	Roccastrada - GR	Roncobello - BG
Riesi - CL	Robbio - PV	Roccavaldina - ME	Roncoferraro - MN
Rieti - RI	Robecchetto con Induno - MI	Roccaverano - AT	Roncofreddo - FC
Rifiano - BZ	Robecco d'Oglio - CR	Roccvignale - SV	Roncola - BG
Rifreddo - CN	Robecco sul Naviglio - MI	Roccavione - CN	Roncone - TN
Rignano sull'Arno - FI	Robecco Pavese - PV	Roccavivara - CB	Rondanina - GE
Rignano Flaminio - RM	Robella - AT	Roccella Ionica - RC	Rondissone - TO
Rignano Garganico - FG	Robilante - CN	Roccella Valdemone - ME	Ronsecco - VC
Rigolato - UD	Roburent - CN	Rocchetta a Volturno - IS	Ronzo-Chienis - TN
Rima San Giuseppe - VC	Rocca d'Arazzo - AT	Rocchetta di Vara - SP	Ronzone - TN
Rimasco - VC	Rocca d'Arce - FR	Rocchetta e Croce - CE	Roppolo - BI
Rimella - VC	Rocca d'Evandro - CE	Rocchetta Belbo - CN	Rorà - TO
Rimini - RN	Rocca de' Baldi - CN	Rocchetta Ligure - AL	Rosà - VI
Rio di Pusteria - BZ	Rocca de' Giorgi - PV	Rocchetta Nervina - IM	Rosarno - RC
Rio nell'Elba - LI	Rocca di Botte - AQ	Rocchetta Palafea - AT	Rosasco - PV
Rio Marina - LI	Rocca di Cambio - AQ	Rocchetta Sant'Antonio - FG	Rosate - MI
Rio Saliceto - RE	Rocca di Cave - RM	Rocchetta Tanaro - AT	Rosazza - BI
Riofreddo - RM	Rocca di Mezzo - AQ	Rodano - MI	Rosciano - PE
Riola Sardo - OR	Rocca di Neto - KR	Roddi - CN	Roscigno - SA
Riolo Terme - RA	Rocca di Papa - RM	Roddino - CN	Rose - CS
Riolunato - MO	Rocca Canavese - TO	Rodello - CN	Rosello - CH
Riomaggiore - SP	Rocca Canterano - RM	Rodengo - BZ	Roseto degli Abruzzi - TE
Rionero in Vulture - PZ	Rocca Cigliè - CN	Rodengo-Saiano - BS	Roseto Capo Spulico - CS
Rionero Sannitico - IS	Rocca Grimalda - AL	Roderò - CO	Roseto Valfortore - FG
Ripa Teatina - CH	Rocca Imperiale - CS	Rodi Garganico - FG	Rosignano Marittimo - LI
Ripabottoni - CB	Rocca Massima - LT	Rodi Milici - ME	Rosignano Monferrato - AL
Ripacandida - PZ	Rocca Pia - AQ	Rodigo - MN	Rosolina - RO
Ripalimosani - CB	Rocca Pietore - BL	Roè Volciano - BS	Rosolini - SR
Ripalta Arpina - CR	Rocca Priora - RM	Rofrano - SA	Rosora - AN
Ripalta Cremasca - CR	Rocca San Casciano - FC	Rogeno - LC	Rossa - VC
Ripalta Guerina - CR	Rocca San Felice - AV	Roggiano Gravina - CS	Rossana - CN
Riparbella - PI	Rocca San Giovanni - CH	Roghudi - RC	Rossano - CS
Ripatransone - AP	Rocca Santa Maria - TE	Rogliano - CS	Rossano Veneto - VI
Ripe - AN	Rocca Santo Stefano - RM	Rognano - PV	Rossiglione - GE
Ripe San Ginesio - MC	Rocca Sinibalda - RI	Rogno - BG	Rosta - TO
Ripi - FR	Rocca Susella - PV	Rogolo - SO	Rota d'Imagna - BG
Riposto - CT	Roccabascera - AV	Roiate - RM	Rota Greca - CS
Rittana - CN	Roccabernarda - KR	Roio del Sangro - CH	Rotella - AP
Riva del Garda - TN	Roccabianca - PR	Roisan - AO	Rotello - CB
Riva di Soltò - BG	Roccabruna - CN	Roletto - TO	Rotonda - PZ
Riva presso Chieri - TO	Roccacasale - AQ	Rolo - RE	Rotondella - MT
Riva Ligure - IM	Roccadaspide - SA	Roma - RM	Rotondi - AV
Riva Valdobbia - VC	Roccaforita - ME	Romagnano al Monte - SA	Rottofreno - PC
Rivalba - TO	Roccafluvione - AP	Romagnano Sesia - NO	Rotzo - VI
Rivalta di Torino - TO	Roccaforte del Greco - RC	Romagnese - PV	Roure - TO
Rivalta Bormida - AL	Roccaforte Ligure - AL	Romallo - TN	Rovagnate - LC
Rivamonte Agordino - BL	Roccaforte Mondovì - CN	Romana - SS	Rovasenda - VC
Rivanazzano - PV	Roccaforzata - TA	Romanengo - CR	Rovato - BS
Rivara - TO	Roccafranca - BS	Romano d'Ezzelino - VI	Rovegno - GE
Rivarolo del Re ed Uniti - CR	Rocca Giovine - RM	Romano di Lombardia - BG	Rovellasca - CO
Rivarolo Canavese - TO	Rocca gloriosa - SA	Romano Canavese - TO	Rovello Porro - CO
Rivarolo Mantovano - MN	Rocca gorga - LT	Romans d'Isenzo - GO	Roverbella - MN
Rivarone - AL	Roccalbegna - GR	Rombiolo - VV	Roverchiara - VR
Rivarossa - TO	Roccalumera - ME	Romeno - TN	Roverè della Luna - TN
Rive - VC	Roccamandolfi - IS	Romentino - NO	Roverè Veronese - VR
Rive d'Arcano - UD	Roccamena - PA	Rometta - ME	Roveredo di Guà - VR
Rivello - PZ	Roccamonfina - CE	Ronago - CO	Roveredo in Piano - PN
Rivergaro - PC	Roccamontepiano - CH	Roncà - VR	Rovereto - TN
Rivignano - UD	Roccamorice - PE	Roncade - TV	Rovescaia - PV
Rivisondoli - AQ	Roccanova - PZ	Roncadelle - BS	Rovetta - BG
Rivodutri - RI	Roccantica - RI	Roncaro - PV	Roviano - RM
Rivoli - TO	Roccapalumba - PA	Roncegno - TN	Rovigo - RO
Rivoli Veronese - VR	Roccapiemonte - SA	Roncello - MI	Rovito - CS
Rivolta d'Adda - CR	Roccarainola - NA	Ronchi dei Legionari - GO	Rovolon - PD
Rizziconi - RC	Roccaraso - AQ	Ronchi Valsugana - TN	Rozzano - MI
Ro - FE	Roccaromana - CE	Ronchis - UD	Rubano - PD
Roana - VI	Roccascalegna - CH	Ronciglione - VT	Rubiana - TO

---

**Appendice B - Elenco alfabetico dei Comuni e relative province di appartenenza (Sigle automobilistiche)**  
**- Anno 2004**

Rubiera - RE	Salle - PE	San Colombano al Lambro - MI	San Giorgio La Molarà - BN
Ruda - UD	Salmour - CN	San Colombano Belmonte - TO	San Giorgio Lucano - MT
Rudiano - BS	Salò - BS	San Colombano Certenoli - GE	San Giorgio Monferrato - AL
Rueglio - TO	Salorno - BZ	San Cono - CT	San Giorgio Morgeto - RC
Ruffano - LE	Salsomaggiore Terme - PR	San Cosmo Albanese - CS	San Giorgio Piacentino - PC
Ruffia - CN	Saltara - PU	San Costantino Albanese - PZ	San Giorgio Scarampi - AT
Ruffrè - TN	Saltrio - VA	San Costantino Calabro - VV	San Giorgio su Legnano - MI
Rufina - FI	Saludecio - RN	San Costanzo - PU	San Giorio di Susa - TO
Ruinas - OR	Saluggia - VC	San Cristoforo - AL	San Giovanni a Piro - SA
Ruino - PV	Salussola - BI	San Damiano al Colle - PV	San Giovanni al Natisone - UD
Rumo - TN	Saluzzo - CN	San Damiano d'Asti - AT	San Giovanni d'Asso - SI
Ruoti - PZ	Salve - LE	San Damiano Macra - CN	San Giovanni del Dosso - MN
Russi - RA	Salvirola - CR	San Daniele del Friuli - UD	San Giovanni di Gerace - RC
Rutigliano - BA	Salvitelle - SA	San Daniele Po - CR	San Giovanni in Croce - CR
Rutino - SA	Salza di Pinerolo - TO	San Demetrio Corone - CS	San Giovanni in Fiore - CS
Ruviano - CE	Salza Irpina - AV	San Demetrio ne' Vestini - AQ	San Giovanni in Galdo - CB
Ruvo del Monte - PZ	Salzano - VE	San Didero - TO	San Giovanni in Marignano - RN
Ruvo di Puglia - BA	Samarate - VA	San Dona' di Piave - VE	San Giovanni in Persiceto - BO
<b>S</b>	Samassi - CA	San Donaci - BR	San Giovanni Bianco - BG
Sabaudia - LT	Samatzai - CA	San Donato di Lecce - LE	San Giovanni Gemini - AG
Sabbia - VC	Sambuca di Sicilia - AG	San Donato di Ninea - CS	San Giovanni Ilarione - VR
Sabbio Chiese - BS	Sambuca Pistoiese - PT	San Donato Milanese - MI	San Giovanni Incarico - FR
Sabbioneta - MN	Sambuci - RM	San Donato Val di Comino - FR	San Giovanni la Punta - CT
Sacco - SA	Sambuco - CN	San Dorligo della Valle Dolina - TS	San Giovanni Lipioni - CH
Saccolongo - PD	Sammichele di Bari - BA	San Fedele Intelvi - CO	San Giovanni Lupatoto - VR
Sacile - PN	Samo - SA	San Fele - PZ	San Giovanni Rotondo - FG
Sacrofano - RM	Samolaco - SO	San Felice a Cancellò - CE	San Giovanni Suergiu - CA
Sadali - NU	Samone - TN	San Felice del Benaco - BS	San Giovanni Teatino - CH
Sagama - NU	Samone - TO	San Felice del Molise - CB	San Giovanni Valdarno - AR
Sagliano Micca - BI	Sampeyre - CN	San Felice sul Panaro - MO	San Giuliano del Sannio - CB
Sagrado - GO	Samugheo - OR	San Felice Circeo - LT	San Giuliano di Puglia - FG
Sagron Mis - TN	San Bartolomeo al Mare - IM	San Ferdinando - RC	San Giuliano Milanese - MI
Saint-Christophe - AO	San Bartolomeo in Galdo - BN	San Ferdinando di Puglia - FG	San Giuliano Terme - PI
Saint-Denis - AO	San Bartolomeo Val Cavaragna - CO	San Fermo della Battaglia - CO	San Giuseppe Jato - PA
Saint-Marcel - AO	San Basile - CS	San Fili - CS	San Giuseppe Vesuviano - NA
Saint-Nicolas - AO	San Basilio - CA	San Filippo del Mela - ME	San Giustino - PG
Saint-Oyen - AO	San Bassano - CR	San Fior - TV	San Giusto Canavese - TO
Saint-Pierre - AO	San Bellino - RO	San Fiorano - LO	San Godenzo - FI
Saint-Rhemy-en-Bosses - AO	San Benedetto dei Marsi - AQ	San Floriano del Collio - GO	San Gregorio d'Ippona - VV
Saint-Vincent - AO	San Benedetto del Tronto - AP	San Floro - CZ	San Gregorio da Sassola - RM
Sala Baganza - PR	San Benedetto in Perillis - AQ	San Francesco al Campo - TO	San Gregorio di Catania - CT
Sala Biellese - BI	San Benedetto Belbo - CN	San Fratello - ME	San Gregorio nelle Alpi - BL
Sala Bolognese - BO	San Benedetto Po - MN	San Gavino Monreale - CA	San Gregorio Magno - SA
Sala Comacina - CO	San Benedetto Ullano - CS	San Gemini - TR	San Gregorio Matese - CE
Sala Consilina - SA	San Benedetto Val di Sambro - TO	San Genesio ed Uniti - PV	San Lazzaro di Savena - BO
Sala Monferrato - AL	San Benigno Canavese - TO	San Genesio Atesino - BZ	San Leo - PU
Salandra - MT	San Bernardino Verbano - VB	San Gennaro Vesuviano - NA	San Leonardo - UD
Salaparuta - TP	San Biagio della Cima - IM	San Germano dei Berici - VI	San Leonardo in Passiria - BZ
Salara - RO	San Biagio di Callalta - TV	San Germano Chisone - TO	San Leucio del Sannio - BN
Salasco - VC	San Biagio Platani - AG	San Germano Vercellese - VC	San Lorenzello - BN
Salassa - TO	San Biagio Saracinisco - FR	San Gervasio Bresciano - BS	San Lorenzo - RC
Salbertrand - TO	San Biase - CB	San Giacomo degli Schiavoni - CB	San Lorenzo al Mare - IM
Salcedo - VI	San Bonifacio - VR	San Giacomo delle Segnate - MN	San Lorenzo del Vallo - CS
Salcito - CB	San Buono - CH	San Giacomo Filippo - SO	San Lorenzo di Sebato - BZ
Sale - AL	San Calogero - VV	San Giacomo Vercellese - VC	San Lorenzo in Banale - TN
Sale delle Langhe - CN	San Candido - BZ	San Gillio - TO	San Lorenzo in Campo - PU
Sale Marasino - BS	San Canzian d'Isonzo - GO	San Gimignano - SI	San Lorenzo Bellizzi - CS
Sale San Giovanni - CN	San Carlo Canavese - TO	San Ginesio - MC	San Lorenzo Isontino - GO
Salemi - TP	San Casciano dei Bagni - SI	San Giorgio a Cremano - NA	San Lorenzo Maggiore - BN
Salento - SA	San Casciano in Val di Pesa - FI	San Giorgio a Liri - FR	San Lorenzo Nuovo - VT
Salerno sul Lambro - LO	San Cassiano - LE	San Giorgio del Sannio - BN	San Luca - RC
Salerno Canavese - TO	San Cataldo - CL	San Giorgio della Richinvelda - PN	San Lucido - CS
Salerno - SA	San Cesareo - RO	San Giorgio delle Pertiche - PD	San Lupo - BN
Saletto - PD	San Cesario di Lecce - LE	San Giorgio di Lomellina - PV	San Mango d'Aquino - CZ
Salgareda - TV	San Cesario sul Panaro - MO	San Giorgio di Mantova - MN	San Mango sul Calore - AV
Sali Vercellese - VC	San Chirico Nuovo - PZ	San Giorgio di Nogaro - UD	San Mango Piemonte - SA
Salice Salentino - LE	San Chirico Raparo - PZ	San Giorgio di Pesaro - PU	San Marcellino - CE
Saliceto - CN	San Cipirello - PA	San Giorgio di Piano - BO	San Marcello - AN
Salisano - RI	San Cipriano d'Aversa - CE	San Giorgio in Bosco - PD	San Marcello Pistoiese - PT
Salizzole - VR	San Cipriano Picentino - SA	San Giorgio Albanese - CS	San Marco d'Alunzio - ME
	San Cipriano Po - PV	San Giorgio Canavese - TO	San Marco dei Cavoti - BN
	San Clemente - RN	San Giorgio Ionico - TA	San Marco in Lamis - FG

**Appendice B - Elenco alfabetico dei Comuni e relative province di appartenenza (Sigle automobilistiche)  
- Anno 2004**

---

San Marco Argentano - CS	San Pietro a Maida - CZ	San Vitaliano - NA	Sant'Angelo Le Fratte - PZ
San Marco Evangelista - CE	San Pietro al Natisone - UD	San Vito - CA	Sant'Angelo Limosano - CB
San Marco la Catola - FG	San Pietro al Tanagro - SA	San Vito al Tagliamento - PN	Sant'Angelo Lodigiano - LO
San Martino al Tagliamento - PN	San Pietro di Cadore - BL	San Vito al Torre - UD	Sant'Angelo Lomellina - PV
San Martino d'Agri - PZ	San Pietro di Caridà - RC	San Vito dei Normanni - BR	Sant'Angelo Muxaro - AG
San Martino del Lago - CR	San Pietro di Feletto - TV	San Vito di Cadore - BL	Sant'Angelo Romano - RM
San Martino di Finita - CS	San Pietro di Morubio - VR	San Vito di Fagagna - UD	Sant'Anna d'Alfaedo - VR
San Martino di Lupari - PD	San Pietro in Amantea - CS	San Vito di Leguzzano - VI	Sant'Anna Arresi - CA
San Martino di Venezzè - RO	San Pietro in Cariano - VR	San Vito sullo Ionio - CZ	Sant'Antimo - NA
San Martino in Badia - BZ	San Pietro in Casale - BO	San Vito Chietino - CH	Sant'Antico - CA
San Martino in Passiria - BZ	San Pietro in Cerro - PC	San Vito Lo Capo - TP	Sant'Antonino di Susa - TO
San Martino in Pensilis - CB	San Pietro in Gu - PD	San Vito Romano - RM	Sant'Antonio di Gallura - SS
San Martino in Rio - RE	San Pietro in Guarano - CS	San Vittore del Lazio - FR	Sant'Antonio Abate - NA
San Martino di Lomello - LO	San Pietro in Lama - LE	San Vittore Olona - MI	Sant'Apollinare - FR
San Martino sulla Marrucina - CH	San Pietro Apostolo - CZ	San Zeno di Montagna - VR	Sant'Arcangelo - PZ
San Martino Alfieri - AT	San Pietro Avellana - IS	San Zeno Naviglio - BS	Sant'Arcangelo Trimonte - BN
San Martino Buon Albergo - VR	San Pietro Clarenza - CT	San Zenone al Lambro - MI	Sant'Arpino - CE
San Martino Canavese - TO	San Pietro Infine - CE	San Zenone al Po - PV	Sant'Arsenio - SA
San Martino dall'Argine - MN	San Pietro Mosezzo - NO	San Zenone degli Ezzelini - TV	Sant'Egidio del Monte Albino - SA
San Martino Sannita - BN	San Pietro Mussolino - VI	Sanarica - LE	Sant'Egidio alla Vibrata - TE
San Martino Siccomario - PV	San Pietro Val Lemina - TO	Sandigliano - BI	Sant'Elena - PD
San Martino Valle Caudina - AV	San Pietro Vermotico - BR	Sandrigo - VI	Sant'Elena Sannita - IS
San Marzano di San Giuseppe -	San Pietro Viminario - PD	Sanfrè - CN	Sant'Elia a Pianisi - CB
San Marzano sul Sarno - SA	San Pio delle Camere - AQ	Sanfront - CN	Sant'Elia Fiumerapido - FR
San Marzano Oliveto - AT	San Polo d'Enza - RE	Sanganò - TO	Sant'Elpidio a Mare - AP
San Massimo - CB	San Polo dei Cavalieri - RM	Sangiano - VA	Sant'Eufemia a Maiella - PE
San Maurizio d'Opaglio - NO	San Polo di Piave - TV	Sanginetto - CS	Sant'Eufemia d'Aspromonte - RC
San Maurizio Canavese - TO	San Polo Matese - CB	Sanquinetto - VR	Sant'Eusanio del Sangro - AQ
San Mauro di Saline - VR	San Ponso - TO	Sanluri - CA	Sant'Eusanio Forconese - CH
San Mauro Castelverde - PA	San Possidonio - MO	Sannazzaro de' Burgondi - PV	Sant'Ilario d'Enza - RE
San Mauro Cilento - SA	San Potito Sannitico - CE	Sannicandro di Bari - BA	Sant'Ilario dello Ionio - RC
San Mauro Forte - MT	San Potito Ultra - AV	Sannicola - LE	Sant'Ippolito - PU
San Mauro la Bruca - SA	San Prisco - CE	Sansepolcro - AR	Sant'Oicese - GE
San Mauro Marchesato - KR	San Procopio - RC	Sant'Agapito - IS	Sant'Omero - TE
San Mauro Pascoli - FC	San Prospero - MO	Sant'Agata de' Goti - BN	Sant'Omobono Terme - BG
San Mauro Torinese - TO	San Quirico d'Orcia - SI	Sant'Agata del Bianco - RC	Sant'Onofrio - VV
San Michele al Tagliamento - VE	San Quirino - PN	Sant'Agata di Esaro - CS	Sant'Oreste - RM
San Michele all'Adige - TN	San Raffaele Cimena - TO	Sant'Agata di Militello - ME	Sant'Orsola Terme - TN
San Michele di Ganzaria - CT	Sanremo - IM	Sant'Agata di Puglia - FG	Sant'Urbano - PD
San Michele di Serino - AV	San Roberto - RC	Sant'Agata sul Santeramo - RA	Santa Brigida - BG
San Michele Mondovi - CN	San Rocco al Porto - LO	Sant'Agata Bolognese - BO	Santa Caterina dello Ionio - CZ
San Michele Salentino - BR	San Romano in Garfagnana - LU	Sant'Agata Feltria - PU	Santa Caterina Albanese - CS
San Miniato - PI	San Rufo - SA	Sant'Agata Fossili - AL	Santa Caterina Villarmosa - CL
San Nazario - VI	San Salvatore di Fitalia - ME	Sant'Agata li Battiati - CT	Santa Cesarea Terme - LE
San Nazzaro - BN	San Salvatore Monferrato - AL	Sant'Agnello - NA	Santa Cristina d'Aspromonte - RC
San Nazzaro Sesia - NO	San Salvatore Telesino - BN	Sant'Agostino - FE	Santa Cristina e Bissone - PV
San Nazzaro Val Cavargna - CO	San Salvo - CH	Sant'Albano Stura - CN	Santa Cristina Gela - PA
San Nicandro Garganico - FG	San Sebastiano al Vesuvio - NA	Sant'Alessio con Vialone - PV	Santa Cristina Val Gardena - BZ
San Nicola da Crissa - VV	San Sebastiano da Po - TO	Sant'Alessio in Aspromonte - RC	Santa Croce del Sannio - BN
San Nicola dell'Alto - KR	San Sebastiano Curone - AL	Sant'Alessio Siculo - ME	Santa Croce di Magliano - CB
San Nicola Arcella - CS	San Secondo di Pinerolo - TO	Sant'Alfio - CT	Santa Croce sull'Arno - PI
San Nicola Baronia - AV	San Secondo Parmense - PR	Sant'Ambrogio di Torino - TO	Santa Croce Camerina - RG
San Nicola la Strada - CE	San Severino Lucano - PZ	Sant'Ambrogio di Valpolicella - VR	Santa Domenica Talao - CS
San Nicola Manfredi - BN	San Severino Marche - MC	Sant'Ambrogio sul Garigliano - FR	Santa Domenica Vittoria - ME
San Nicolò d'Arcidiano - OR	San Severo - FG	Sant'Anastasia - NA	Santa Elisabetta - AG
San Nicolò di Comelico - BL	San Siro - CO	Sant'Anatolia di Narco - PG	Santa Flora - GR
San Nicolò Gerrei - CA	San Sossio Baronia - AV	Sant'Andrea del Garigliano - FR	Santa Flavia - PA
San Pancrazio - BZ	San Sostene - CZ	Sant'Andrea di Conza - AV	Santa Giuletta - PV
San Pancrazio Salentino - BR	San Sosti - CS	Sant'Andrea Apostolo dello Ionio - CZ	Santa Giusta - OR
San Paolo - BS	San Sperate - CA	Sant'Andrea Frius - CA	Santa Giustina - BL
San Paolo d'Argon - BG	San Tammaro - CE	Sant'Angelo a Cupolo - BN	Santa Giustina in Colle - PD
San Paolo di Civitate - FG	San Teodoro - ME	Sant'Angelo a Fasanella - SA	Santa Luce - PI
San Paolo di Jesi - AN	San Teodoro - NU	Sant'Angelo a Scala - AV	Santa Lucia del Mela - ME
San Paolo Albanese - PZ	San Tomaso Agordino - BL	Sant'Angelo all'Esca - AV	Santa Lucia di Piave - TV
San Paolo Bel Sito - NA	San Valentino in Abruzzo Cit. - PE	Sant'Angelo d'Alife - CE	Santa Lucia di Serino - AV
San Paolo Cervo - BI	San Valentino Torio - SA	Sant'Angelo dei Lombardi - AV	Santa Margherita d'Adige - PD
San Paolo Solibrito - AT	San Venanzo - TR	Sant'Angelo del Pesco - IS	Santa Margherita di Belice - AG
San Pellegrino Terme - BG	San Vendemiano - TV	Sant'Angelo di Brolo - ME	Santa Margherita di Staffora - PV
San Pier d'Isonzo - GO	San Vero Milis - OR	Sant'Angelo di Piove di Sacco - PD	Santa Margherita Ligure - GE
San Pier Niceto - ME	San Vincenzo - LI	Sant'Angelo in Lizzola - PU	Santa Maria a Monte - PI
San Piero a Sieve - FI	San Vincenzo Valle Roveto - AQ	Sant'Angelo in Pontano - MC	Santa Maria a Vico - CE
San Piero Patti - ME	San Vincenzo La Costa - CS	Sant'Angelo in Vado - PU	Santa Maria del Cedro - CS

---

**Appendice B - Elenco alfabetico dei Comuni e relative province di appartenenza (Sigle automobilistiche)**  
**- Anno 2004**

---

Santa Maria del Molise - IS	Sarnico - BG	Scheggino - PG	Senna Lodigiana - LO
Santa Maria della Versa - PV	Sarno - SA	Schiavi di Abruzzo - CH	Sennariolo - OR
Santa Maria di Licodia - CT	Saronico - TN	Schiavon - VI	Sennori - SS
Santa Maria di Sala - VE	Saronno - VA	Schignano - CO	Senorbi - CA
Santa Maria Capua Vetere - CE	Sarre - AO	Schilpario - BG	Sepino - CB
Santa Maria Coghinas - SS	Sarroch - CA	Schio - VI	Seppiana - VB
Santa Maria Hoè - LC	Sarsina - FC	Schivenoglia - MN	Sequals - PN
Santa Maria Imbaro - CH	Sarteano - SI	Sciaccia - AG	Seravezza - LU
Santa Maria la Longa - UD	Sartirana Lomellina - PV	Sciara - PA	Serdiana - CA
Santa Maria la Carità - NA	Sarule - NU	Scicli - RG	Seregno - MI
Santa Maria la Fossa - CE	Sarzana - SP	Scido - RC	Seren del Grappa - BL
Santa Maria Maggiore - VB	Sassano - SA	Scigliano - CS	Sergnano - CR
Santa Maria Nuova - AN	Sassari - SS	Scilla - RC	Seriate - BG
Santa Marina - SA	Sassello - SV	Scillato - PA	Serina - BG
Santa Marina Salina - ME	Sassetta - LI	Sciolze - TO	Serino - AV
Santa Marinella - RM	Sassinoro - BN	Scisciano - NA	Serle - BS
Santa Ninfa - TP	Sasso di Castalda - PZ	Sciafani Bagni - PA	Sermide - MN
Santa Paolina - AV	Sasso Marconi - BO	Scontrone - AQ	Sermoneta - LT
Santa Severina - KR	Sassocorvaro - PU	Scopa - VC	Sernaglia della Battaglia - TV
Santa Sofia - FC	Sassofeltrio - PU	Scopello - VC	Sernio - SO
Santa Sofia d'Epiro - CS	Sassoferrato - AN	Scoppito - AQ	Serole - AT
Santa Teresa di Riva - ME	Sassuolo - MO	Scordia - CT	Serra d'Aiello - CS
Santa Teresa Gallura - SS	Satriano - CZ	Scorrano - LE	Serra de' Conti - AN
Santa Venerina - CT	Satriano di Lucania - PZ	Scorzè - VE	Serra Pedace - CS
Santa Vittoria d'Alba - CN	Sauris - UD	Scurcola Marsicana - AQ	Serra Riccò - GE
Santa Vittoria in Matenano - AP	Sauze d'Oulx - TO	Scurelle - TN	Serra San Bruno - VV
Santadi - CA	Sauze di Cesana - TO	Scurzolengo - AT	Serra San Quirico - AN
Santarcangelo di Romagna - RN	Sava - TA	Seborga - IM	Serra Sant'Abbondio - PU
Sante Marie - AQ	Savelli - KR	Secinaro - AQ	Serracapriola - FG
Santena - TO	Saviano - NA	Seclì - LE	Serradifalco - CL
Santeramo in Colle - BA	Savigliano - CN	Secugnago - LO	Serralunga d'Alba - CN
Santhià - VC	Savignano sul Panaro - MO	Sedegliano - UD	Serralunga di Crea - AL
Santi Cosma e Damiano - LT	Savignano sul Rubicone - FC	Sedico - BL	Serramanna - CA
Santo Stefano al Mare - IM	Savignano Irpino - AV	Sedilo - OR	Serramazzone - MO
Santo Stefano d'Aveto - GE	Savigno - BO	Sedini - SS	Serramezzana - SA
Santo Stefano del Sole - AV	Savignone - GE	Sedriano - MI	Serramonacesca - PE
Santo Stefano di Cadore - BL	Saviore dell'Adamello - BS	Sedrina - BG	Serrapetrona - MC
Santo Stefano di Camastra - ME	Savoca - ME	Sefro - MC	Serrara Fontana - NA
Santo Stefano di Magra - SP	Savogna - UD	Segariu - CA	Serrastretta - CZ
Santo Stefano di Rogliano - CS	Savogna d'Isonzo - GO	Seggiano - GR	Serrata - RC
Santo Stefano di Sessanio - AQ	Savoia di Lucania - PZ	Segni - RM	Serravalle a Po - MN
Santo Stefano in Aspromonte - RC	Savona - SV	Segonzano - TN	Serravalle di Chienti - MC
Santo Stefano Belbo - CN	Scafa - PE	Segrate - MI	Serravalle Langhe - CN
Santo Stefano Lodigiano - LO	Scafati - SA	Segusino - TV	Serravalle Pistoiese - PT
Santo Stefano Quisquina - AG	Scagnello - CN	Selargius - CA	Serravalle Scrivia - AL
Santo Stefano Roero - CN	Scala - SA	Selci - RI	Serravalle Sesia - VC
Santo Stefano Ticino - MI	Scala Coeli - CS	Selegas - CA	Serre - SA
Santo Stino di Livenza - VE	Scaldasole - PV	Sellano - PG	Serrenti - CA
Santomenna - SA	Scalea - CS	Sellero - BS	Serri - NU
Santopadre - FR	Scalenghe - TO	Sellia - CZ	Serrone - FR
Santorso - VI	Scaletta Zanclea - ME	Sellia Marina - CZ	Serrunquarina - PU
Santu Lussurgiu - OR	Scampitella - AV	Selva dei Molini - BZ	Sersale - CZ
Sanza - SA	Scandale - KR	Selva di Cadore - BL	Servigliano - AP
Sanzeno - TN	Scandiano - RE	Selva di Progno - VR	Sessa Aurunca - CE
Saonara - PD	Scandicci - FI	Selva di Val Gardena - BZ	Sessa Cilento - SA
Saponara - ME	Scandolara Ravara - CR	Selvazzano Dentro - PD	Sessame - AT
Sappada - BL	Scandolara Ripa d'Oglio - CR	Selve Marcone - BI	Sessano del Molise - IS
Sapri - SA	Scandriglia - RI	Selvino - BG	Sesta Godano - SP
Saracena - CS	Scanno - AQ	Semestene - SS	Sestino - AR
Saracinesco - RM	Scano di Montiferro - OR	Semiana - PV	Sesto - BZ
Sarcedo - VI	Scansano - GR	Seminara - RC	Sesto al Reghena - PN
Sarconi - PZ	Scanzano Jonico - MT	Semproniano - GR	Sesto ed Uniti - CR
Sardara - CA	Scanzorosciate - BG	Senago - MI	Sesto Calende - VA
Sardigliano - AL	Scapoli - IS	Senale-San Felice - BZ	Sesto Campano - IS
Sarego - VI	Scarlino - GR	Senales - BZ	Sesto Fiorentino - FI
Sarentino - BZ	Scarmagno - TO	Seneghe - OR	Sesto San Giovanni - MI
Sarezzano - AL	Scarnafiqi - CN	Senerchia - AV	Sestola - MO
Sarezzo - BS	Scarperia - FI	Seniga - BS	Sestri Levante - GE
Sarmato - PC	Scena - BZ	Senigallia - AN	Sestriere - TO
Sarmede - TV	Scerni - CH	Senis - OR	Sestu - CA
Sarmano - MC	Scheggia e Pascelupo - PG	Senise - PZ	Settala - MI
		Senna Comasco - CO	Settefrati - FR

---



**Appendice B - Elenco alfabetico dei Comuni e relative province di appartenenza (Sigle automobilistiche  
- Anno 2004**

Settime - AT	Solagna - VI	Soveria Simeri - CZ	Stintino - SS
Settimo Milanese - MI	Solarino - SR	Soverzene - BL	Stio - SA
Settimo Rottaro - TO	Solaro - MI	Sovicille - SI	Stomara - FG
Settimo San Pietro - CA	Solarolo - RA	Sovico - MI	Stornarella - FG
Settimo Torinese - TO	Solarolo Rainerio - CR	Sovizzo - VI	Storo - TN
Settimo Vittone - TO	Solarussa - OR	Sovramonte - BL	Stra - VE
Settingiano - CZ	Solbiate - CO	Sozzago - NO	Stradella - PV
Setzu - CA	Solbiate Arno - VA	Spadafora - ME	Strambinello - TO
Seui - NU	Solbiate Olona - VA	Spadola - VV	Strambino - TO
Seulo - NU	Soldano - IM	Sparanise - CE	Strangolagalli - FR
Seveso - MI	Soleminis - CA	Sparone - TO	Stregna - UD
Sezzadio - AL	Solero - AL	Specchia - LE	Strembo - TN
Sezze - LT	Solesino - PD	Spello - PG	Stresa - VB
Sfruz - TN	Soletto - LE	Spera - TN	Strevi - AL
Sgonico - TS	Solferino - MN	Sperlinga - EN	Striano - NA
Sgurgola - FR	Soliera - MO	Sperlonga - LT	Strigno - TN
Siamaggiore - OR	Solignano - PR	Sperone - AV	Strona - BI
Siamanna - OR	Solofra - AV	Spessa - PV	Stroncone - TR
Siano - SA	Solonghello - AL	Spezzano della Sila - CS	Strongoli - KR
Siapiccia - OR	Solopaca - BN	Spezzano Albanese - CS	Stroppiana - VC
Sicignano degli Alburni - SA	Solto Collina - BG	Spezzano Piccolo - CS	Stroppa - CN
Siculiana - AG	Solza - BG	Spiazzo - TN	Strozza - BG
Siddi - CA	Somaglia - LO	Spigno Monferrato - AL	Sturmo - AV
Siderno - RC	Somano - CN	Spigno Saturnia - LT	Suardi - PV
Siena - SI	Somma Lombardo - VA	Spilamberto - MO	Subbiano - AR
Sigillo - PG	Somma Vesuviana - NA	Spilimbergo - PN	Subiaco - RM
Signa - FI	Sommacampagna - VR	Spilinga - VV	Succivo - CE
Silandro - BZ	Sommariva del Bosco - CN	Spinadesco - CR	Sueglio - LC
Silanus - NU	Sommariva Perno - CN	Spinazzola - BA	Suelli - CA
Silea - TV	Sommatino - CL	Spinea - VE	Suello - LC
Siligo - SS	Sommo - PV	Spineda - CR	Suisio - BG
Siliqua - CA	Sona - VR	Spinete - CB	Sulbiate - MI
Silius - CA	Soncino - CR	Spineto Scivina - AL	Sulmona - AQ
Sillano - LU	Sondalo - SO	Spinetoli - AP	Sulzano - BS
Sillavengo - NO	Sondrio - SO	Spino d'Adda - CR	Sumirago - VA
Silvano d'Orba - AL	Songavazzo - BG	Spinone al Lago - BG	Summonte - AV
Silvano Pietra - PV	Sonico - BS	Spinoso - PZ	Suni - NU
Silvi - TE	Sonnino - LT	Spirano - BG	Suno - NO
Simala - OR	Soprana - BI	Spoleto - PG	Supersano - LE
Simaxis - OR	Sora - FR	Spoltore - PE	Supino - FR
Simbario - VV	Soraga - TN	Spongano - LE	Surano - LE
Simeri Crichi - CZ	Soragna - PR	Spormaggiore - TN	Surbo - LE
Sinagra - ME	Sorano - GR	Sporminore - TN	Susa - TO
Sinalunga - SI	Sorbo San Basile - CZ	Spotorno - SV	Susegana - TV
Sindia - NU	Sorbo Serpico - AV	Spresiano - TV	Sustinate - MN
Sini - OR	Sorbolo - PR	Spriana - SO	Sutera - CL
Sinio - CN	Sordevolo - BI	Squillace - CZ	Sutri - VT
Siniscola - NU	Sordio - LO	Squinzano - LE	Sutrio - UD
Sinnai - CA	Soresina - CR	Staffolo - AN	Suvereto - LI
Sinopoli - RC	Sorgà - VR	Stagno Lombardo - CR	Suzzara - MN
Siracusa - SR	Sorgono - NU	Staiti - RC	
Sirignano - AV	Sori - GE	Staletti - CZ	<b>T</b>
Siris - OR	Sorianello - VV	Stanghella - PD	Taceno - LC
Sirmione - BS	Soriano nel Cimino - VT	Staranzano - GO	Tadasuni - OR
Sirolo - AN	Soriano Calabro - VV	Statte - TA	Taggia - IM
Sirone - LC	Sorico - CO	Stazzano - AL	Tagliacozzo - AQ
Siror - TN	Soriso - NO	Stazzema - LU	Taglio di Po - RO
Sirtori - LC	Sorsole - BG	Stazzona - CO	Tagliolo Monferrato - AL
Sissa - PR	Sormano - CO	Stefanaconi - VV	Taibon Agordino - BL
Sturgus Donigala - CA	Sorradile - OR	Stella - SV	Taino - VA
Siziano - PV	Sorrento - NA	Stella Cilento - SA	Taio - TN
Sizzano - NO	Sorso - SS	Stellanello - SV	Taipana - UD
Studerno - BZ	Sortino - SR	Stelvio - BZ	Talamello - PU
Smarano - TN	Sospiro - CR	Stenico - TN	Talamona - SO
Smerillo - AP	Sospirolo - BL	Sternatia - LE	Talana - NU
Soave - VR	Sossano - VI	Stezzano - BG	Taleggio - BG
Socchieve - UD	Sostegno - BI	Stia - AR	Talla - AR
Soddi - OR	Sotto il Monte Giovanni XXIII - BG	Stienta - RO	Talmassons - UD
Sogliano al Rubicone - FC	Sover - TN	Stigliano - MT	Tambre - BL
Sogliano Cavour - LE	Soverato - CZ	Stignano - RC	Taormina - ME
Soglio - AT	Sovere - BG	Stilo - RC	Tapogliano - UD
Soiano del Lago - BS	Soveria Mannelli - CZ	Stimigliano - RI	

**Appendice B - Elenco alfabetico dei Comuni e relative province di appartenenza (Sigle automobilistiche)**  
**- Anno 2004**

---

Tarano - RI	Terrassa Padovana - PD	Torgnon - AO	Tortona - AL
Taranta Peligna - CH	Terravecchia - CS	Torino - TO	Tortora - CS
Tarantasca - CN	Terrazzo - VR	Torino di Sangro - CH	Tortorella - SA
Taranto - TA	Terres - TN	Toritto - BA	Tortoreto - TE
Tarcento - UD	Terriciola - PI	Torlino Vimercati - CR	Tortorici - ME
Tarquinia - VT	Terruggia - AL	Tornaco - NO	Torviscosa - UD
Tarsia - CS	Tertenia - NU	Tornareccio - CH	Toscolano-Maderno - BS
Tartano - SO	Terzigno - NA	Tornata - CR	Tossicia - TE
Tarvisio - UD	Terzo - AL	Tornimparte - AQ	Tovo di Sant'Agata - SO
Tarzo - TV	Terzo d'Aquileia - UD	Torno - CO	Tovo San Giacomo - SV
Tassarolo - AL	Terzolas - TN	Tornolo - PR	Trabia - PA
Tassullo - TN	Terzorio - IM	Toro - CB	Tradate - VA
Taurano - AV	Tesero - TN	Torpè - NU	Tramatza - OR
Taurasi - AV	Tesimo - BZ	Torraca - SA	Trambileno - TN
Taurianova - RC	Tessennano - VT	Torralba - SS	Tramonti - SA
Taurisano - LE	Testico - SV	Torrazza Coste - PV	Tramonti di Sopra - PN
Tavagnacco - UD	Teti - NU	Torrazza Piemonte - TO	Tramonti di Sotto - PN
Tavagnasco - TO	Teulada - CA	Torrazzo - BI	Tramutola - PZ
Tavarnelle Val di Pesa - FI	Teverola - CE	Torre d'Arese - PV	Trana - TO
Tavazzano con Villavesco - LO	Tezze sul Brenta - VI	Torre d'Isola - PV	Trani - BA
Tavenna - CB	Thiene - VI	Torre de' Busi - LC	Trasacqua - TN
Taverna - CZ	Thiesi - SS	Torre de' Negri - PV	Traona - SO
Tavernerio - CO	Tiana - NU	Torre de' Passeri - PE	Trapani - TP
Tavernola Bergamasca - BG	Tiarno di Sopra - TN	Torre de' Picenardi - CR	Trappeto - PA
Tavernole sul Mella - BS	Tiarno di Sotto - TN	Torre de' Roveri - BG	Trarego Viggiona - VB
Taviano - LE	Ticengo - CR	Torre del Greco - NA	Trasacco - AQ
Tavigliano - BI	Ticineto - AL	Torre di Mosto - VE	Trasaghis - UD
Tavoletto - PU	Tiggiano - LE	Torre di Ruggiero - CZ	Trasquera - VB
Tavullia - PU	Tiglieto - GE	Torre di Santa Maria - SO	Tratalias - CA
Teana - PZ	Tigliole - AT	Torre Annunziata - NA	Trausella - TO
Teano - CE	Tignale - BS	Torre Beretti e Castellaro - PV	Travacò Siccomario - PV
Teggiano - SA	Tinnura - NU	Torre Boldone - BG	Travagliato - BS
Teglio - SO	Tione degli Abruzzi - AQ	Torre Bormida - CN	Travedona-Monate - VA
Teglio Veneto - VE	Tione di Trento - TN	Torre Cajetani - FR	Traversella - TO
Telese Terme - BN	Tirano - SO	Torre Canavese - TO	Traversetolo - PR
Telgate - BG	Tires - BZ	Torre Le Nocelle - AV	Traves - TO
Telti - SS	Tiriolo - CZ	Torre Mondovi - CN	Travesio - PN
Telve - TN	Tirolo - BZ	Torre Orsaia - SA	Travo - PC
Telve di Sopra - TN	Tissi - SS	Torre Pallavicina - BG	Trebaseleghe - PD
Tempio Pausania - SS	Tito - PZ	Torre Pellice - TO	Trebisacce - CS
Temù - BS	Tivoli - RM	Torre San Giorgio - CN	Trecasali - PR
Tenna - TN	Tizzano Val Parma - PR	Torre San Patrizio - AP	Trecase - NA
Tenno - TN	Toano - RE	Torre Santa Susanna - BR	Trecastagni - CT
Teolo - PD	Tocco da Casauria - PE	Torreano - UD	Trecate - NO
Teor - UD	Tocco Caudio - BN	Torrebelvicino - VI	Trecchina - PZ
Teora - AV	Toceno - VB	Torrebruna - CH	Trecenta - RO
Teramo - TE	Todi - PG	Torrecuso - BN	Tredozio - FC
Terdobbiate - NO	Toffia - RI	Torreglia - PD	Treglio - CH
Terelle - FR	Toirano - SV	Torregrotta - ME	Tregnago - VR
Terento - BZ	Tolentino - MC	Torremaggiore - FG	Treia - MC
Terenzo - PR	Tolfa - RM	Torrenova - ME	Treiso - CN
Terqu - SS	Tollegno - BI	Torresina - CN	Tremenico - LC
Terlago - TN	Tollo - CH	Torretta - PA	Tremestieri Etneo - CT
Terlano - BZ	Tolmezzo - UD	Torrevecchia Pia - PV	Tremezzo - CO
Terlizzi - BA	Tolve - PZ	Torrevecchia Teatina - CH	Tremosine - BS
Terme Vigliatore - ME	Tombolo - PD	Torri del Benaco - VR	Trenta - CS
Termeno sulla strada del vino - BZ	Ton - TN	Torri di Quartesolo - VI	Trentinara - SA
Termini Imerese - PA	Tonadico - TN	Torri in Sabina - RI	Trento - TN
Termoli - CB	Tonara - NU	Torrana - RN	Trentola-Ducenta - CE
Termate - VA	Tonco - AT	Torric - FR	Trenzano - BS
Termengo - BI	Tonenigo - AT	Torricella - TA	Treppo Carnico - UD
Terni - TR	Tonezza del Cimone - VI	Torricella del Pizzo - CR	Treppo Grande - UD
Terno d'Isola - BG	Tora e Piccilli - CE	Torricella in Sabina - RI	Trepuzzi - LE
Terracina - LT	Torano Castello - CS	Torricella Peligna - CH	Trequanda - SI
Terragnolo - TN	Torano Nuovo - TE	Torricella Sicura - TE	Tres - TN
Terralba - OR	Torbole Casaglia - BS	Torricella Verzate - PV	Tresana - MS
Terranova da Sibari - CS	Torcegno - TN	Torriglia - GE	Trescore Balneario - BG
Terranova dei Passerini - LO	Torchiaro - SA	Torrile - PR	Trescore Cremasco - CR
Terranova di Pollino - PZ	Torchiarolo - BR	Torroni - AV	Tresigallo - FE
Terranova Sappo Minulio - RC	Torella dei Lombardi - AV	Torrita di Siena - SI	Tresivio - SO
Terranuova Bracciolini - AR	Torella del Sannio - CB	Torrita Tiberina - RM	Tresnuraghes - OR
Terrasini - PA	Torgiano - PG	Tortoli - NU	Trevenzuolo - VR

---

**Appendice B - Elenco alfabetico dei Comuni e relative province di appartenenza (Sigle automobilistiche)  
- Anno 2004**

Trevi - PG	Tusa - ME	Valdengo - BI	Valsavarenche - AO
Trevi nel Lazio - FR	Tuscania - VT	Valderice - TP	Valsecca - BG
Trevico - AV		Valdidentro - SO	Valsinni - MT
Treviglio - BG	<b>U</b>	Valdieri - CN	Valsolda - CO
Trevignano - TV		Valdina - ME	Valstagna - VI
Trevignano Romano - RM	Ubiale Clanezzo - BG	Valdisotto - SO	Valstrona - VB
Treville - AL	Uboldo - VA	Valdobbiadene - TV	Vaitopina - PG
Treviolo - BG	Ucria - ME	Valduggia - VC	Valtorta - BG
Treviso - TV	Udine - UD	Valeggio - PV	Valtournenche - AO
Treviso Bresciano - BS	Ugento - LE	Valeggio sul Mincio - VR	Valva - SA
Trezzano sul Naviglio - MI	Uggiano la Chiesa - LE	Valentano - VT	Valvasone - PN
Trezzano Rosa - MI	Uggiate-Trevano - CO	Valenza - AL	Valverde - CT
Trezzo sull'Adda - MI	Ulà Tirso - OR	Valenzano - BA	Valverde - PV
Trezzo Tinella - CN	Ulassai - NU	Valera Fratta - LO	Valvestino - BS
Trezzone - CO	Ultimo - BZ	Valfabbrica - PG	Vandoies - BZ
Tribano - PD	Umbertide - PG	Valfenera - AT	Vanzaghello - MI
Tribiano - MI	Umbriatico - KR	Valfloriana - TN	Vanzaqo - MI
Tribogna - GE	Urago d'Oglio - BS	Valfurva - SO	Vanzone con San Carlo - VB
Tricarico - MT	Uras - OR	Valganna - VA	Vaprio d'Adda - MI
Tricase - LE	Urbana - PD	Valgioie - TO	Vaprio d'Agogna - NO
Tricerro - VC	Urbania - PU	Valgoglio - BG	Varallo - VC
Tricesimo - UD	Urbe - SV	Valgrana - CN	Varallo Pombia - NO
Trichiana - BL	Urbino - PU	Valgreggentino - LC	Varano de' Melegari - PR
Triei - NU	Urbisaglia - MC	Valgrisene - AO	Varano Borghi - VA
Trieste - TS	Urgnano - BG	Valguarnera Caropepe - EN	Varapodio - RC
Triggiano - BA	Uri - SS	Vallada Agordina - BL	Varazze - SV
Trigolo - CR	Ururi - CB	Vallanzengo - BI	Varco Sabino - RI
Trinità d'Aquile e Vignola - SS	Urzulei - NU	Vallarsa - TN	Varedo - MI
Trinità - CN	Uscio - GE	Vallata - AV	Varena - TN
Trinitapoli - FG	Usellus - OR	Valle dell'Angelo - SA	Varenna - LC
Trino - VC	Usini - SS	Valle di Cadore - BL	Varese - VA
Triora - IM	Usmate Velate - MI	Valle di Casies - BZ	Varese Ligure - SP
Tripi - ME	Ussana - CA	Valle di Maddaloni - CE	Varisella - TO
Trisobbio - AL	Ussaramanna - CA	Valle Agricola - CE	Varmo - UD
Trissino - VI	Ussassai - NU	Valle Aurina - BZ	Varna - BZ
Triuggio - MI	Usseaux - TO	Valle Castellana - TE	Varsi - PR
Trivento - CB	Usseglio - TO	Valle Lomellina - PV	Varzi - PV
Trivero - BI	Ussita - MC	Valle Mosso - BI	Varzo - VB
Trivigliano - FR	Ustica - PA	Valle Salimbene - PV	Vas - BL
Trivignano Udinese - UD	Uta - CA	Valle San Nicolao - BI	Vasanello - VT
Trivigno - PZ	Uzzano - PT	Vallebona - IM	Vasia - IM
Trivolzio - PV		Vallecorsa - FR	Vasto - CH
Trodona - BZ	<b>V</b>	Vallecrosia - IM	Vastogirardi - IS
Trofarello - TO	Vaccarizzo Albanese - CS	Valledolmo - PA	Vattaro - TN
Troia - FG	Vacone - RI	Valledoria - SS	Vauda Canavese - TO
Troina - EN	Vacri - CH	Vallefiorita - CZ	Vazzano - VV
Tromello - PV	Vadena - BZ	Vallelonga - VV	Vazzola - TV
Trontano - VB	Vado Ligure - SV	Vallelunga Pratameno - CL	Vecchiano - PI
Tronzano Lago Maggiore - VA	Vagli Sotto - LU	Vallemaio - FR	Vedano al Lambro - MI
Tronzano Vercellese - VC	Vaglia - FI	Vallepietra - RM	Vedano Olona - VA
Tropea - VV	Vaglio Basilicata - PZ	Vallerano - VT	Veddasca - VA
Trovo - PV	Vaglio Serra - AT	Vallermosa - CA	Vedelago - TV
Truccazzano - MI	Vaiano - PO	Vallerotonda - FR	Vedeseta - BG
Tubre - BZ	Vaiano Cremasco - CR	Vallesaccarda - AV	Veduggio con Colzano - MI
Tuenno - TN	Vaie - TO	Valleve - BG	Veggiano - PD
Tufara - CB	Vailate - CR	Valli del Pasubio - VI	Veglie - LE
Tuffillo - CH	Vairano Patenora - CE	Vallinfreda - RM	Veglio - BI
Tuffino - NA	Vajont - PN	Vallio Terme - BS	Veiano - VT
Tufo - AV	Val della Torre - TO	Vallo della Lucania - SA	Veleso - CO
Tuglie - LE	Val di Nizza - PV	Vallo di Nera - PG	Velezzo Lomellina - PV
Tuili - CA	Val di Vize - BZ	Vallo Torinese - TO	Velletri - RM
Tula - SS	Val Masino - SO	Valloriate - CN	Vellezzo Bellini - PV
Tuoro sul Trasimeno - PG	Val Rezzo - CO	Valmaccà - AL	Velo d'Astico - VI
Turania - RI	Valbondione - BG	Valmadrera - LC	Velo Veronese - VR
Turano Lodigiano - LO	Valbrembo - BG	Valmala - CN	Velturmo - BZ
Turate - CO	Valbrenna - GE	Valmontone - RM	Venafrò - IS
Turbigo - MI	Valbrona - CO	Valmorea - CO	Venaria Reale - TO
Turi - BA	Valda - TN	Valmozzola - PR	Venarotta - AP
Turri - CA	Valdagno - VI	Valnegra - BG	Venasca - CN
Turriaco - GO	Valdaora - BZ	Valpelline - AO	Venaus - TO
Turrivalignani - PE	Valdastico - VI	Valperga - TO	Vendone - SV
Tursi - MT		Valprato Soana - TO	Vendroqno - LC

**Appendice B - Elenco alfabetico dei Comuni e relative province di appartenenza (Sigle automobilistiche)**  
**- Anno 2004**

---

Venegono Inferiore - VA	Vezzano Ligure - SP	Villa Agnedo - TN	Villanova Monferrato - AL
Venegono Superiore - VA	Vezzi Portio - SV	Villa Bartolomea - VR	Villanova Monteleone - SS
Venetico - ME	Viadana - MN	Villa Basilica - LU	Villanova Solaro - CN
Venezia - VE	Viadanica - BG	Villa Biscossi - PV	Villanova Truschedu - OR
Veniano - CO	Viagrande - CT	Villa Carcina - BS	Villanova Tulo - NU
Venosa - PZ	Viale - AT	Villa Castelli - BR	Villanovafornu - CA
Venticano - AV	Vialfrè - TO	Villa Celiera - PE	Villanovafranca - CA
Ventimiglia - IM	Viano - RE	Villa Collemantina - LU	Villanterio - PV
Ventimiglia di Sicilia - PA	Viareggio - LU	Villa Cortese - MI	Villanuova sul Clisi - BS
Ventotene - LT	Viarigi - AT	Villa Estense - PD	Villaperuccio - CA
Venzone - UD	Vibo Valentia - VV	Villa Faraldi - IM	Villapiana - CS
Verano - BZ	Vibonati - SA	Villa Guardia - CO	Villaputzu - CA
Verano Brianza - MI	Vicalvi - FR	Villa Laqarina - TN	Villar Dora - TO
Verbania - VB	Vicari - PA	Villa Latina - FR	Villar Focchiaro - TO
Verbicario - CS	Vicchio - FI	Villa Literno - CE	Villar Pellice - TO
Vercana - CO	Vicenza - VI	Villa Minozzo - RE	Villar Perosa - TO
Verceia - SO	Vico del Gargano - FG	Villa Poma - MN	Villar San Costanzo - CN
Vercelli - VC	Vico nel Lazio - FR	Villa Rendena - TN	Villarbasce - TO
Vercurago - LC	Vico Canavese - TO	Villa San Secondo - AT	Villarboit - VC
Verdellino - BG	Vico Equense - NA	Villa San Giovanni - RC	Villareggia - TO
Verdello - BG	Vicoforte - CN	Villa San Giovanni in Tuscia - VT	Villaricca - NA
Verderio Inferiore - LC	Vicoli - PE	Villa San Pietro - CA	Villaromagnano - AL
Verderio Superiore - LC	Vicolungo - NO	Villa Sant'Angelo - AQ	Villarosa - EN
Verduno - CN	Vicopisano - PI	Villa Sant'Antonio - OR	Villasalto - CA
Vergato - BO	Vicovaro - RM	Villa Santa Lucia - FR	Villasanta - MI
Vergemoli - LU	Viddalba - SS	Villa Santa Lucia degli Abruzzi - AQ	Villasimius - CA
Verghereto - FC	Vidigulfo - PV	Villa Santa Maria - CH	Villasor - CA
Vergiate - VA	Vidor - TV	Villa Santina - UD	Villaspeciosa - CA
Vermezzo - MI	Vidracco - TO	Villa Santo Stefano - FR	Villastellone - TO
Vermiglio - TN	Vieste - FG	Villa Verde - OR	Villata - VC
Vernante - CN	Vietri di Potenza - PZ	Villa Vicentina - UD	Villaurbana - OR
Vermasca - PC	Vietri sul Mare - SA	Villabassa - BZ	Villavallelonga - AQ
Vernate - MI	Viganello - VB	Villabate - PA	Villaveria - VI
Vernazza - SP	Vigano San Martino - BG	Villachiaro - BS	Villeneuve - AO
Vernio - PO	Viganò - LC	Villacidoro - CA	Villesse - GO
Vernole - LE	Vigarano Mainarda - FE	Villadeati - AL	Villetta Barrea - AQ
Verolanuova - BS	Vigasio - VR	Villadose - RO	Villette - VB
Verolavecchia - BS	Vigevano - PV	Villadossola - VB	Villimpenta - MN
Verolengo - TO	Viggiannello - PZ	Villafalletto - CN	Villongo - BG
Veroli - FR	Viggiano - PZ	Villafranca d'Asti - AT	Villorba - TV
Verona - VR	Viggiù - VA	Villafranca di Verona - VR	Vilminor di Scalve - BG
Veronella - VR	Vighizzolo d'Este - PD	Villafranca in Lunigiana - MS	Vimercate - MI
Verraves - AO	Vigliano d'Asti - AT	Villafranca Padovana - PD	Vimodrone - MI
Verres - AO	Vigliano Biellese - BI	Villafranca Piemonte - TO	Vinadio - CN
Verretto - PV	Vignale Monferrato - AL	Villafranca Sicula - AG	Vinchiatturo - CB
Verrone - BI	Vignanello - VT	Villafranca Tirrena - ME	Vinchio - AT
Verrua Po - PV	Vignate - MI	Villafrati - PA	Vinci - FI
Verrua Savoia - TO	Vignola - MO	Villaqa - VI	Vinovo - TO
Vertemate con Minoprio - CO	Vignola-Falesina - TN	Villagrande Strisaili - NU	Vinzaglio - NO
Vertova - BG	Vignole Borbera - AL	Villalago - AQ	Viola - CN
Verucchio - RN	Vignolo - CN	Villalba - CL	Vione - BS
Veruno - NO	Vignone - VB	Villalfonsina - CH	Vipiteno - BZ
Vervio - SO	Vigo di Cadore - BL	Villalvernia - AL	Virgilio - MN
Vervò - TN	Vigo di Fassa - TN	Villamagna - CH	Virle Piemonte - TO
Verzegnis - UD	Vigo Rendena - TN	Villamaina - AV	Visano - BS
Verzino - KR	Vigodarzere - PD	Villamar - CA	Vische - TO
Verzuolo - CN	Vigolo - BG	Villamarzana - RO	Visciano - NA
Vescovana - PD	Vigolo Vattaro - TN	Villamassargia - CA	Visco - UD
Vescovato - CR	Vigolzone - PC	Villamiroglio - AL	Visone - AL
Vesime - AT	Vigone - TO	Villandro - BZ	Visso - MC
Vespolate - NO	Vigonovo - VE	Villanova d'Albenga - SV	Vistarino - PV
Vessalico - IM	Vigonza - PD	Villanova d'Ardenghi - PV	Vistrorio - TO
Vestenanova - VR	Viguzzolo - AL	Villanova d'Asti - AT	Vita - TP
Vestignè - TO	Villa d'Adda - BG	Villanova del Battista - AV	Viterbo - VT
Vestone - BS	Villa d'Almè - BG	Villanova del Ghebbo - RO	Viticuso - FR
Vestreno - LC	Villa d'Ogna - BG	Villanova del Sillaro - LO	Vito d'Asio - PN
Vetralla - VT	Villa del Bosco - BI	Villanova di Camposampiero - PD	Vitorchiano - VT
Vetto - RE	Villa del Conte - PD	Villanova sull'Arda - PC	Vittoria - RG
Veza d'Alba - CN	Villa di Briano - CE	Villanova Biellese - BI	Vittorio Veneto - TV
Veza d'Oglio - BS	Villa di Chiavenna - SO	Villanova Canavese - TO	Vittorio - AQ
Vezzano - TN	Villa di Serio - BG	Villanova Marchesana - RO	Vittuone - MI
Vezzano sul Crostolo - RE	Villa di Tirano - SO	Villanova Mondovi - CN	Vitulano - BN

---

**Appendice B - Elenco alfabetico dei Comuni e relative province di appartenenza (Sigle automobilistiche)  
- Anno 2004**

---

Vitulazio - CE	Volpiano - TO	Zapponeta - FG	Zimella - VR
Viù - TO	Volta Mantovana - MN	Zavattarello - PV	Zimone - BI
Vivaro - PN	Voltaqgio - AL	Zeccone - PV	Zinasco - PV
Vivaro Romano - RM	Voltaqo Agordino - BL	Zeddiani - OR	Zoagli - GE
Viverone - BI	Volterra - PI	Zelbio - CO	Zocca - MO
Vizzini - CT	Voltido - CR	Zelo Buon Persico - LO	Zogno - BG
Vizzola Ticino - VA	Volturna Appula - FG	Zelo Surrigone - MI	Zola Predosa - BO
Vizzolo Predabissi - MI	Volturna Irpina - AV	Zeme - PV	Zoldo Alto - BL
Vo' - PD	Volturno - FG	Zenevredo - PV	Zollino - LE
Vobarno - BS	Volvera - TO	Zenson di Piave - TV	Zone - BS
Vobbia - GE	Vottignasco - CN	Zerba - PC	Zoppè di Cadore - BL
Vocca - VC		Zerbo - PV	Zoppola - PN
Vodo Cadore - BL	<b>Z</b>	Zerbolò - PV	Zovencedo - VI
Voghera - PV		Zerfaliu - OR	Zubiena - BI
Voghiera - FE	Zaccanopoli - VV	Zeri - MS	Zuccarello - SV
Vogogna - VB	Zafferana Etnea - CT	Zermeghedo - VI	Zuclo - TN
Volano - TN	Zagarise - CZ	Zero Branco - TV	Zugliano - VI
Volla - NA	Zagarolo - RM	Zevio - VR	Zuglio - UD
Volongo - CR	Zambana - TN	Ziano di Fiemme - TN	Zumaqia - BI
Volpago del Montello - TV	Zambrone - VV	Ziano Piacentino - PC	Zumpano - CS
Volpara - PV	Zandobbio - BG	Zibello - PR	Zungoli - AV
Volpedo - AL	Zanè - VI	Zibido San Giacomo - MI	Zunqri - VV
Volpeglino - AL	Zanica - BG	Zignago - SP	

---





Spedire **entro il 30 gennaio 2005**

anche se negativo, a:

ISTAT- DCIS/DEM/G

Viale Liegi 13 - 00198 ROMA

**IL MODELLO PUÒ ESSERE COMPILATO ANCHE IN INTERNET: <http://modem.istat.it>**  
**In caso di invio telematico del modello NON spedire la copia cartacea**

Per chiarimenti contattare: DEM/G - tel. 06.8522 / 7332 -7333 06.59524416 Fax 06.85301609

**MOVIMENTO E CALCOLO DELLA POPOLAZIONE RESIDENTE  
ANNO 2004**

**PROVINCIA**  
Cod. provincia \_\_\_\_\_

**COMUNE**  
Cod. comune \_\_\_\_\_

	M	F	MF
<b>1. POPOLAZIONE RESIDENTE AL 1° GENNAIO 2004</b> _____			
<b>2. NATI VIVI</b>			
2.1 Nel Comune _____			
2.2 In altro Comune _____			
2.3 All'estero da persone iscritte nel registro dei residenti _____			
2.4. TOTALE NATI VIVI _____			
<b>3. MORTI</b>			
3.1 Nel Comune _____			
3.2 In altro Comune (atti trascritti) _____			
3.3 All'estero ed iscritti nel registro dei residenti (atti trascritti) _____			
3.4. TOTALE MORTI _____			
<b>4. DIFFERENZA TRA NATI E MORTI (+)</b> _____			
<b>5. ISCRITTI</b>			
5.1. Provenienti da altri Comuni _____			
5.2.5.2. Provenienti dall'estero _____			
5.3. Altri _____			
5.4. TOTALE ISCRITTI _____			
<b>6. CANCELLATI</b>			
6.1. Per altri Comuni _____			
6.2. Per l'estero _____			
6.3. Altri _____			
6.4. TOTALE CANCELLATI _____			
<b>7. DIFFERENZA TRA ISCRITTI E CANCELLATI(+)</b> _____			
<b>8. INCREMENTO O DECREMENTO (punto 4+ punto 7)</b> _____			
<b>9. UNITA' DA AGGIUNGERE O DA SOTTRARRE IN SEGUITO A VARIAZIONI TERRITORIALI (+)</b> _____			
<b>10. POPOLAZIONE RESIDENTE AL 31 DICEMBRE 2004</b> (punto 1+ punto 8 e 9)			
10.1. Popolazione residente in famiglia _____			
10.2. Popolazione residente in convivenza _____			
<b>11. NUMERO DI SCHEDE ANAGRAFICHE</b>			
11.1. Schede individuali di tutti i residenti nel comune (AP/5) _____			
11.2. Schede di Famiglie anagrafiche (AP/6) _____			
11.3. Schede di Convivenze es. conventi, caserme, ecc (AP/6A ) _____			

Per il rilascio dei certificati anagrafici è impiegato un elaboratore elettronico  
(anche se in consorzio con altri comuni o enti) ?

SI  NO

Indicare il numero telefonico del comune \_\_\_\_\_

IL SINDACO \_\_\_\_\_

**COPIA DA TRASMETTERE DIRETTAMENTE ALL'ISTAT (DEM/G)**

**Entro e non oltre il 30 gennaio 2005 dovranno essere trasmesse la prima copia all'ISTAT, la seconda copia all'Ufficio Regionale ISTAT la terza copia al competente Ufficio Territoriale del Governo, la quarta copia rimarrà agli atti del Comune**



**RILEVAZIONE MENSILE DEL MOVIMENTO E CALCOLO  
DELLA POPOLAZIONE RESIDENTE: RIEPILOGO COMUNALE**

Mese di \_\_\_\_\_ ANNO 20.....

**PROVINCIA**  
Cod. provincia \_\_\_\_\_

**COMUNE**  
Cod. comune \_\_\_\_\_

	M	F	MF
<b>1. POPOLAZIONE RESIDENTE AL 1° DEL MESE</b> _____			
<b>2. NATI VIVI</b>			
2.1 Nel Comune _____			
2.2 In altro Comune _____			
2.3 All'estero da persone iscritte nel registro dei residenti _____			
2.4. TOTALE NATI VIVI _____			
<b>3. MORTI</b>			
3.1 Nel Comune _____			
3.2 In altro Comune (atti trascritti) _____			
3.3 All'estero ed iscritti nel registro dei residenti (atti trascritti) _____			
3.4. TOTALE MORTI _____			
<b>4. DIFFERENZA TRA NATI E MORTI (+)</b> _____			
<b>5. ISCRITTI</b>			
5.1. Provenienti da altri Comuni _____			
5.2. Provenienti dall'estero _____			
5.3. Altri _____			
5.4. TOTALE ISCRITTI _____			
<b>6. CANCELLATI</b>			
6.1. Per altri Comuni _____			
6.2. Per l'estero _____			
6.3. Altri _____			
6.4. TOTALE CANCELLATI _____			
<b>7. DIFFERENZA TRA ISCRITTI E CANCELLATI (+)</b> _____			
<b>8. INCREMENTO O DECREMENTO</b> (punto 4+ punto 7) _____			
<b>9. UNITA' DA AGGIUNGERE O DA SOTTRARRE IN SEGUITO A VARIAZIONI TERRITORIALI (+)</b> _____			
<b>10. POPOLAZIONE RESIDENTE ALLA FINE DEL MESE</b> (punto 1+ punto 8 e 9)			
10.1. Popolazione residente in famiglia _____			
10.2. Popolazione residente in convivenza _____			
<b>11. MODELLI APR.4 TRASMESSI NEL MESE</b>			
11.1. Numero di Modelli _____			
11.2. Numero di Persone _____			
<b>12. N° FAMIGLIE ANAGRAFICHE</b> (mod. AP/6) _____			
<b>13. N° CONVIVENZE</b> es. conventi, caserme, ecc (mod. AP/6A ) _____			

Indicare il numero telefonico del comune \_\_\_\_\_

IL SINDACO \_\_\_\_\_

**COPIA DA TRASMETTERE ALL'UFFICIO TERRITORIALE DEL GOVERNO**  
(per la trasmissione all'ufficio regionale Istat)

Entro e non oltre il 15 del mese successivo a quello cui i dati si riferiscono, due copie dovranno essere trasmesse al competente Ufficio Territoriale del Governo, che ne inoltrerà una copia all'Ufficio Regionale ISTAT di competenza, la terza copia rimarrà agli atti del Comune



Stampato da consorzio R.T.I.  
C.S.R. S.r.l. - System Graphic S.r.l  
Dicembre 2006 – copie 770

## **Serie Annuari - Volumi pubblicati**

### **Anno 2005**

- Decessi: Caratteristiche demografiche e sociali - anno 2001* n° 10  
*Movimento migratorio della popolazione residente – Iscrizioni e cancellazioni anagrafiche – anno 2000* n° 13 ○  
*Matrimoni, separazioni e divorzi - anno 2001* n°14  
*Popolazione e movimento anagrafico dei comuni – anno 2003* ○
- Statistiche della previdenza e dell'assistenza sociale - II) I beneficiari delle prestazioni pensionistiche - anno 2002* n° 4 ○  
*Statistiche culturali - anni 2002-2003* n° 43  
*Statistiche giudiziarie penali - anni 2003* n° 12 ○  
*Statistiche giudiziarie civili - anno 2003* n° 12
- Contabilità nazionale – Tomo 1 – Conti economici nazionali – anni 1992-2003* n° 9  
*Finanza locale: entrate e spese dei bilanci consuntivi (comuni, province e regioni) - anno 2000* n° 9 ○  
*Lavoro e retribuzioni - anno 2001* n° 7 ○  
*Statistiche dei trasporti - anni 2002-2003* n° 4  
*Statistiche dell'agricoltura - anno 2000* n. 48  
*Statistiche della previdenza e dell'assistenza sociale – I) I trattamenti pensionistici. Anno 2003* n° 5 ○  
*I consumi delle famiglie - anno 2003* n° 10 ○  
*Statistiche delle Amministrazioni pubbliche - anni 2001-2002* n° 3 ○
- Statistiche ambientali – n° 8* ○  
*Statistiche meteorologiche - anni 2000-2002* n° 29 ○

### **Anno 2006**

- Movimento migratorio della popolazione residente – Iscrizioni e cancellazioni anagrafiche – anni 2001-2002* n° 14 ○  
*Matrimoni, separazioni e divorzi - anno 2002* n°15  
*Matrimoni, separazioni e divorzi - anno 2003* n°16  
*Popolazione e movimento anagrafico dei comuni – anno 2004* ○
- Statistiche della previdenza e dell'assistenza sociale - II) I beneficiari delle prestazioni pensionistiche - anno 2003* n° 6 ○  
*Forze di lavoro – Media 2004* n° 10  
*Statistiche culturali - anni 2003-2004* n° 44 ○
- Statistiche dell'agricoltura - anni 2001-2002* n° 49 ○  
*I consumi delle famiglie - anno 2004* n° 11 ○  
*Statistiche della previdenza e dell'assistenza sociale – I) I trattamenti pensionistici. Anno 2004* n° 7 ○  
*Finanza locale: entrate e spese dei bilanci consuntivi (comuni, province e regioni) - anni 2001 e 2002* n° 10 ○  
*Statistiche giudiziarie civili - anno 2004* n° 13  
*Statistiche giudiziarie penali - anni 2004* n° 13 ○



***Produzione editoriale  
&  
Altri servizi***

# La produzione editoriale

## LE PUBBLICAZIONI A CARATTERE GENERALE

**Annuario statistico italiano 2006**  
pp. XXIV-872+1 cd-rom; € 50,00  
ISBN 88-458-1342-8

**Bollettino mensile di statistica**  
pp. 168 circa; € 15,00  
ISSN 0021-3136

**Compendio statistico italiano 2005**  
pp. 388; € 10,00  
ISBN 88-458-1309-6

**Genesees V. 3.0**  
Funzione Riponderazione  
*Tecniche e strumenti*, n. 2, ed. 2005  
pp. 220+1 cd-rom; € 27,00  
ISBN 88-458-0870-X

**Genesees V. 3.0**  
Funzione Stime ed Errori  
*Tecniche e strumenti*, n. 3, ed. 2005  
pp. 252+1 cd-rom; € 27,00  
ISBN 88-458-0896-3

**Capitale intellettuale e amministrazioni pubbliche**  
Riferimenti metodologici e studi di caso per la gestione e la valorizzazione  
Quaderni del MIPA, n. 12, ed. 2006  
pp. 168; € 17,00  
ISBN 88-458-1313-4

**Italian Statistical Abstract 2004**  
pp. 360; € 10,00  
ISBN 88-458-0858-0

**Rapporto annuale**  
La situazione del Paese nel 2005  
pp. XXXII-428; € 27,00  
ISBN 88-458-1337-1  
ISSN 1594-3135

**Raccolta del Rapporto annuale**  
La situazione del Paese dal 1998 al 2005  
cd-rom; € 20,00  
ISBN 88-458-1338-X  
ISSN 1594-3135

## LE NOVITÀ EDITORIALI A CARATTERE TEMATICO

### AMBIENTE E TERRITORIO

**Atlante statistico dei comuni**  
*Informazioni*, n. 25, edizione 2006  
pp. 68+1 cd-rom; € 14,00  
ISBN 88-458-1362-2

**Le infrastrutture in Italia**  
Un'analisi provinciale della dotazione e della funzionalità  
*Informazioni*, n. 7, edizione 2006  
pp. 248+1 cd-rom; € 25,00  
ISBN 88-458-1327-4

**Il sistema delle indagini sulle acque**  
anno 1999  
*Informazioni*, n. 16, edizione 2006  
pp. 300+1 cd-rom; € 27,00  
ISBN 88-458-1343-6

### POPOLAZIONE

**L'indagine campionaria sulle nascite: obiettivi, metodologia e organizzazione**  
*Metodi e norme*, n. 28, edizione 2006  
pp. 180; € 17,00  
ISBN 88-458-1324-X

**Matrimoni, separazioni e divorzi (\*)**  
anno 2002  
*Annuari*, n. 15, edizione 2006  
pp. 164; € 16,00  
ISBN 88-458-1326-9

**Movimento migratorio della popolazione residente**  
Iscrizioni e cancellazioni anagrafiche anni 2001-2002  
*Annuari*, n. 14, edizione 2006  
pp. 260+1 cd-rom; € 25,00  
ISBN 88-458-1320-7

**Ricostruzione della popolazione residente per età e sesso nei comuni italiani**  
anni 1992-2001  
*Informazioni*, n. 13, edizione 2006  
pp. 256+1 cd-rom; € 27,00  
ISBN 88-458-1335-5

### SANITÀ E PREVIDENZA

**Gli assicurati alle gestioni pensionistiche invalidità, vecchiaia e superstiti (\*)**  
anno 2004  
*Informazioni*, n. 19, edizione 2006  
pp. 72; € 15,00  
ISBN 88-458-1349-5

**Dimissioni dagli istituti di cura in Italia**  
anni 2001-2002  
*Informazioni*, n. 12, edizione 2006  
pp. 120+1 cd-rom; € 19,00  
ISBN 88-458-1333-9

**Dimissioni dagli istituti di cura per aborto spontaneo**  
anni 2002-2003  
*Informazioni*, n. 20, edizione 2006  
pp. 118; € 19,00  
ISBN 88-458-1350-9

**L'interruzione volontaria di gravidanza in Italia**  
anno 2003  
*Informazioni*, n. 1, edizione 2006  
pp. 118; € 14,00  
ISBN 88-458-1314-2

**L'ospedalizzazione di pazienti affetti da disturbi psichici**  
anni 1999-2002  
*Informazioni*, n. 11, edizione 2006  
pp. 104+1 cd-rom; € 19,00  
ISBN 88-458-1332-0

**Le tendenze dei tumori negli adolescenti e nei giovani adulti**  
*Informazioni*, n. 34, edizione 2005  
pp. 76; € 9,00  
ISBN 88-458-1312-6



### **Statistiche della previdenza e dell'assistenza sociale (\*)**

II - I beneficiari delle prestazioni pensionistiche  
anno 2003

*Annuari*, n. 6, edizione 2006  
pp. 180+1 cd-rom; € 21,00  
ISBN 88-458-1317-7

### **Stime preliminari della mortalità per causa nelle regioni italiane**

anno 2003

*Informazioni*, n. 3, edizione 2006  
pp. 110+1 cd-rom; € 19,00  
ISBN 88-458-13189-3

### **Struttura e attività degli istituti di cura**

anno 2003

*Informazioni*, n. 10, edizione 2006  
pp. 126+1 cd-rom; € 19,00  
ISBN 88-458-1331-2

## **CULTURA**

### **La classificazione Istat dei titoli di studio italiani**

anno 2003

*Metodi e norme*, n. 30, edizione 2006  
pp. 96+1 cd-rom; € 15,00  
ISBN 88-458-1340-1

### **Cultura, socialità e tempo libero (\*)**

anno 2003

*Informazioni*, n. 12, edizione 2005  
pp. 112+1 cd-rom; € 17,00  
ISBN 88-458-0881-5

### **I laureati e il mercato del lavoro (\*)**

Inserimento professionale dei laureati  
Indagine 2004

*Informazioni*, n. 14, edizione 2006  
pp. 144+1 cd-rom; € 18,00  
ISBN 88-458-1336-3

### **La produzione libraria nel 2003**

Dati definitivi

*Informazioni*, n. 20, edizione 2005  
pp. 92; € 9,00  
ISBN 88-458-0902-1

### **Lo sport che cambia (\*)**

I comportamenti emergenti e le nuove tendenze della pratica sportiva in Italia

*Argomenti*, n. 29, edizione 2005  
pp. 292; € 20,00  
ISBN 88-458-0905-6

### **Statistiche culturali**

anni 2003-2004

*Annuari*, n. 44, edizione 2006  
pp. 184+1 cd-rom; € 22,00  
ISBN 88-458-1346-0

## **FAMIGLIA E SOCIETÀ**

### **I consumi delle famiglie**

anno 2004

*Annuari*, n. 11, edizione 2006  
pp. 160+1 cd-rom; € 21,00  
ISBN 88-458-1348-7

### **La mobilità sociale**

anno 2003

*Informazioni*, n. 22, edizione 2006  
pp. 104+1 cd-rom; € 19,00  
ISBN 88-458-1354-1

### **Il sistema di indagini sociali multiscopo**

*Metodi e norme*, n. 31, edizione 2006

pp. 276; € 22,00  
ISBN 88-458-1341-X

### **Strutture familiari e opinioni su famiglia e figli**

anno 2003

*Informazioni*, n. 18, edizione 2006  
pp. 208+1 cd-rom; € 27,00  
ISBN 88-458-1347-9

### **I viaggi in Italia e all'estero nel 2004 (\*)**

*Informazioni*, n. 15, edizione 2006

pp. 94+1 cd-rom; € 15,00  
ISBN 88-458-1339-8

### **La vita di coppia**

anno 2003

*Informazioni*, n. 23, edizione 2006  
pp. 132+1 cd-rom; € 19,00  
ISBN 88-458-1356-8

## **PUBBLICA AMMINISTRAZIONE**

### **Gli assicurati alle gestioni pensionistiche invalidità, vecchiaia e superstiti (\*)**

anno 2004

*Informazioni*, n. 19, edizione 2006  
pp. 72; € 15,00  
ISBN 88-458-1349-5

### **I bilanci consuntivi delle Camere di commercio, industria, artigianato e agricoltura**

anno 2002

*Informazioni*, n. 8, edizione 2006  
pp. 52+1 cd-rom; € 15,00  
ISBN 88-458-1329-0

### **La ricerca e sviluppo in Italia (\*)**

Consuntivo 2002

Previsioni 2003-2004  
*Informazioni*, n. 2, edizione 2006  
pp. 136; € 14,00  
ISBN 88-458-1315-0

### **Statistiche della previdenza e dell'assistenza sociale (\*)**

II - I beneficiari delle prestazioni pensionistiche  
anno 2003

*Annuari*, n. 6, edizione 2006  
pp. 180+1 cd-rom; € 21,00  
ISBN 88-458-1317-7

## **GIUSTIZIA**

### **Matrimoni, separazioni e divorzi (\*)**

anno 2002

*Annuari*, n. 15, edizione 2006  
pp. 164; € 16,00  
ISBN 88-458-1326-9

### **Ritardi della giustizia civile e ricadute sul sistema economico**

Costi della giustizia civile

rilevanti per il sistema delle attività produttive

Quaderni del MIPA, n. 13, ed. 2006  
pp. 146; € 14,00  
ISBN 88-458-1352-5

### **Statistiche giudiziarie civili**

anno 2003

*Annuari*, n. 12, edizione 2005  
pp. 260; € 22,00  
ISBN 88-458-1295-2

### **Statistiche giudiziarie penali**

anno 2003

*Annuari*, n. 12, edizione 2005  
pp. 344; € 32,00  
ISBN 88-458-1289-8

## **CONTI NAZIONALI**

### **Contabilità nazionale**

#### **Tomo 1 - Conti economici nazionali - Anni 1992-2003**

*Annuari*, n. 9, edizione 2005  
pp. 236; € 22,00  
ISBN 88-458-0862-9

### **I conti economici nazionali per settore istituzionale:**

#### **le nuove stime secondo il Sec95**

*Metodi e norme*, n. 23, edizione 2005  
pp. 336; € 32,00  
ISBN 88-458-0884-X



## Valore aggiunto ai prezzi di base dell'agricoltura per regione

anni 1999-2004

*Informazioni*, n. 23, edizione 2005

pp. 134+1 cd-rom; € 17,00

ISBN 88-458-1288-X

## LAVORO

### I laureati e il mercato del lavoro (\*)

Inserimento professionale dei laureati  
Indagine 2004

*Informazioni*, n. 14, edizione 2006

pp. 144+1 cd-rom; € 18,00

ISBN 88-458-1336-3

### Forze di lavoro

Media 2004

*Annuari*, n. 10, edizione 2005

pp. 164; € 17,00

ISBN 88-458-1318-5

### Lavoro e retribuzioni

anno 2001

*Annuari*, n. 7, edizione 2005

pp. 236+1 cd-rom; € 25,00

ISBN 88-458-0879-3

### Rilevazione mensile sull'occupazione, gli orari di lavoro e le retribuzioni nelle grandi imprese

*Metodi e norme*, n. 29, edizione 2006

pp. 92; € 10,00

ISBN 88-458-1328-2

### La rilevazione sulle forze di lavoro: contenuti, metodologie, organizzazione

*Metodi e norme*, n. 32, edizione 2006

pp. 208; € 22,00

ISBN 88-458-1357-6

### Statistiche della previdenza e dell'assistenza sociale (\*)

II - I beneficiari delle prestazioni pensionistiche  
anno 2003

*Annuari*, n. 6, edizione 2006

pp. 180+1 cd-rom; € 21,00

ISBN 88-458-1317-7

### Gli stranieri nella rilevazione sulle forze di lavoro

*Metodi e norme*, n. 27, edizione 2006

pp. 76; € 9,00

ISBN 88-458-1323-1

## PREZZI

### Il valore della moneta in Italia dal 1861 al 2005

*Informazioni*, n. 21, edizione 2006

pp. 168; € 17,00

ISBN 88-458-1351-7

## AGRICOLTURA

### Statistiche dell'agricoltura

anni 2001-2002

*Annuari*, n. 49, edizione 2006

pp. 356; € 32,00

ISBN 88-458-1334-7

## INDUSTRIA

### Gli acquisti di prodotti energetici delle imprese industriali

anno 2003

*Informazioni*, n. 4, edizione 2006

pp. 44+1 cd-rom; € 15,00

ISBN 88-458-1321-5

### Classificazione delle forme giuridiche delle unità legali (\*)

*Metodi e norme*, n. 26, edizione 2005

pp. 140; € 10,00

ISBN 88-458-1307-X

### Conti economici delle imprese (\*)

anno 2002

*Informazioni*, n. 17, edizione 2006

pp. 138+1 cd-rom; € 19,00

ISBN 88-458-1345-2

### Produzione e caratteristiche strutturali dell'industria siderurgica

anni 2003-2004

*Informazioni*, n. 24, edizione 2006

pp. 92+1 cd-rom; € 15,00

ISBN 88-458-1358-4

### La produzione dell'industria tessile e dell'abbigliamento

Statistica per trimestri - Anno 2003

*Informazioni*, n. 21, edizione 2005

pp. 56+1 cd-rom; € 14,00

ISBN 88-458-0903-X

### Statistica annuale della produzione industriale

anno 2003

*Informazioni*, n. 5, edizione 2006

pp. 52+1 cd-rom; € 15,00

ISBN 88-458-1322-3

### La ricerca e sviluppo in Italia (\*)

Consuntivo 2002

Previsioni 2003-2004

*Informazioni*, n. 2, edizione 2006

pp. 136; € 14,00

ISBN 88-458-1315-0

## SERVIZI

### Classificazione delle forme giuridiche delle unità legali (\*)

*Metodi e norme*, n. 26, edizione 2005

pp. 140; € 10,00

ISBN 88-458-1307-X

### Conti economici delle imprese (\*)

anno 2002

*Informazioni*, n. 17, edizione 2006

pp. 138+1 cd-rom; € 19,00

ISBN 88-458-1345-2

### Trasporto merci su strada

anno 2003

*Informazioni*, n. 10, edizione 2005

pp. 56+1 cd-rom; € 14,00

ISBN 88-458-0878-5

### Statistiche dei trasporti

anni 2002-2003

*Annuari*, n. 4, edizione 2005

pp. 284; € 22,00

ISBN 88-458-0890-4

### Statistiche del trasporto aereo

anno 2003

*Informazioni*, n. 6, edizione 2006

pp. 44+1 cd-rom; € 15,00

ISBN 88-458-1325-8

### La ricerca e sviluppo in Italia (\*)

Consuntivo 2002

Previsioni 2003-2004

*Informazioni*, n. 2, edizione 2006

pp. 136; € 14,00

ISBN 88-458-1315-0

### I viaggi in Italia e all'estero nel 2004 (\*)

*Informazioni*, n. 15, edizione 2006

pp. 94+1 cd-rom; € 15,00

ISBN 88-458-1339-8

## COMMERCIO ESTERO

### Commercio estero e attività internazionali delle imprese 2005

1. Merci, servizi, investimenti diretti

2. Paesi, settori, regioni

+ *L'Italia nell'economia internazionale*

*Rapporto ICE 2005-2006* + 1 cd-rom

+ Sintesi del Rapporto ICE

*Annuari*, n. 8, edizione 2006

pp. 368 + 432 + 616 + 46

€ 100,00 (in cofanetto)

ISBN 88-458-1353-3

## PRODOTTI CENSUARI

### 5° CENSIMENTO GENERALE DELL'AGRICOLTURA 22 OTTOBRE 2000

#### Caratteristiche strutturali delle aziende agricole

Fascicolo nazionale; € 25,00  
Fascicoli regionali; € 22,00  
Fascicoli provinciali; € 22,00

#### Caratteristiche tipologiche delle aziende agricole

Fascicolo nazionale; € 20,00  
Fascicoli regionali; € 14,00

#### Organizzazione e atti del 5° Censimento generale dell'agricoltura

pp. 152; € 14,00; ISBN 88-458-1287-1

#### APPROFONDIMENTI TEMATICI

##### La coltivazione della vite in Italia

Volume I - Caratteristiche generali  
pp. 300; € 26,50; ISBN 88-458-1280-4  
Volume II - Vitigni  
pp. 248; € 22,00; ISBN 88-458-1281-2

##### La donna in agricoltura

pp. 316; € 14,00; ISBN 88-458-1284-7

##### Le imprese agricole

pp. 338; € 22,00; ISBN 88-458-1283-9

##### Le infrastrutture delle aziende agricole

pp. 150; € 11,50; ISBN 88-458-1279-0

##### La zootecnia in Italia

pp. 380; € 26,50; ISBN 88-458-1282-0

### 14° CENSIMENTO GENERALE DELLA POPOLAZIONE E DELLE ABITAZIONI - 21 OTTOBRE 2001

#### Primi risultati

pp. 300+1 cd-rom; € 25,00; ISBN 88-458-0689-8

Per gli utenti che acquistano oltre 10 volumi dei **PRODOTTI CENSUARI** è previsto uno sconto del 25%.

#### Popolazione legale

pp. 312+1 cd-rom; € 27,00; ISBN 88-458-1069-0

#### Struttura demografica e familiare della popolazione residente - Italia

pp. 294+1 cd-rom; € 32,00; ISBN 88-458-1388-6

#### Struttura socioeconomica e condizione abitativa della popolazione residente - Italia

pp. 226+1 cd-rom; € 25,00; ISBN 88-458-1538-2

#### Popolazione residente e abitazioni nelle province italiane

Fascicoli provinciali; +1 cd-rom; € 19,00/27,00

#### Popolazione residente e abitazioni nelle regioni italiane

Fascicoli regionali; +1 cd-rom; € 27,00

#### Popolazione residente e abitazioni nei grandi comuni italiani

+1 cd-rom; € 17,00/19,00

#### I documenti - Conoscere il censimento

pp. 628+1 cd-rom; € 50,00; ISBN 88-458-1536-6

#### APPROFONDIMENTI TEMATICI

#### Gli stranieri in Italia: analisi dei dati censuari

pp. 248; € 20,00; ISBN 88-458-1537-4

### 8° CENSIMENTO GENERALE DELL'INDUSTRIA E DEI SERVIZI 22 OTTOBRE 2001

#### Imprese, istituzioni e unità locali

Fascicolo nazionale; € 31,50  
Fascicoli regionali; € 22,00  
Fascicoli provinciali; € 14,00

#### Distretti industriali e sistemi locali del lavoro 2001

pp.158+1 cd-rom; € 17,00; ISBN 88-458-1505-6

## Altri prodotti e servizi

### ABBONAMENTI 2007

L'abbonamento consente di disporre di tutte le informazioni relative al settore tematico prescelto, diffuse attraverso le pubblicazioni editate nel 2007, accompagnate, ove previsto, da supporto informatico (floppy disk, cd-rom). Gli abbonati riceveranno per posta i prodotti che saranno via via pubblicati nel/i settore/i prescelto/i, editi nell'anno di sottoscrizione dell'abbonamento, ad esclusione dei volumi inseriti nelle collane: Tecniche e strumenti, Essays, Quaderni del Mipa e Censimenti. Oltre all'abbonamento ai singoli settori editoriali è prevista la modalità di abbonamento "Tutti i settori", che comprende tutta la produzione editoriale dell'Istituto edita nel 2007 compresi i volumi del Commercio estero. L'abbonamento all'area "Generale", infine, comprende 11 numeri del *Bollettino mensile di statistica* e l'*Annuario statistico italiano*. Tutti coloro che sottoscriveranno un abbonamento anche ad un solo settore riceveranno una copia del *Rapporto annuale*. Per meglio comprendere il sistema degli abbonamenti è possibile visionare, sul sito [www.istat.it](http://www.istat.it), l'elenco 2005 e l'elenco 2006 delle pubblicazioni inviate agli abbonati alle edizioni 2005 e 2006.

Per sottoscrivere gli abbonamenti si può utilizzare il modulo riportato nella pagina seguente.

### WWW.ISTAT.IT

Nel sito Internet è possibile informarsi sulla produzione editoriale più recente, richiedere prodotti e servizi offerti dall'Istat, leggere e prelevare i comunicati stampa, accedere alle Banche Dati, collegarsi con altri siti nazionali e internazionali. Attraverso il catalogo on line della produzione editoriale è possibile acquisire tutte le informazioni relative ai prodotti a partire dalle edizioni 2000.

Ulteriori informazioni possono essere richieste a:

ISTAT - Direzione centrale per la diffusione dell'informazione statistica ed il supporto alla produzione editoriale - PED/D  
Via Cesare Balbo, 16 - 00184 ROMA - Tel. 0646733278/80 - Fax 0646733477 - e-mail: [marketing@istat.it](mailto:marketing@istat.it)





# Modulo di richiesta pubblicazioni

Inviare questo modulo via fax al numero 064673.3477 oppure spedire in busta chiusa a:  
Istituto nazionale di statistica - DCDE - Commercializzazione e Attività promozionali - Via Cesare Balbo, 16 - 00184 Roma  
Per ulteriori informazioni telefonare ai numeri 064673.3278/79/80

## Desidero ricevere le seguenti pubblicazioni:

Prezzo	Codice ISBN	Titolo
_____	_____	_____
_____	_____	_____
_____	_____	_____
_____	_____	_____
_____	_____	_____
_____	_____	_____
_____	_____	_____

Totale \_\_\_\_\_ Sconto (a) \_\_\_\_\_ Contributo spese di spedizione (€ 5,00) Importo da pagare \_\_\_\_\_

(a) Sconti e agevolazioni: il Sistan, gli Enti pubblici e le Università usufruiscono di uno sconto del 20% solo se sottoscrivono l'abbonamento direttamente con l'Istat.

## DATI PER LA FATTURAZIONE

Ente/Cognome e Nome \_\_\_\_\_

Referente \_\_\_\_\_

Codice fiscale/ P. IVA | | | | | | | | | | | | | | | | | | | | | |

Indirizzo \_\_\_\_\_ CAP \_\_\_\_\_ Città \_\_\_\_\_

Prov. \_\_\_\_\_ Tel. \_\_\_\_\_ Fax \_\_\_\_\_ E-mail \_\_\_\_\_

## DESTINATARIO DEI PRODOTTI (se diverso dai DATI PER LA FATTURAZIONE)

Ente/Cognome e Nome \_\_\_\_\_

Indirizzo \_\_\_\_\_ CAP \_\_\_\_\_ Città \_\_\_\_\_

Prov. \_\_\_\_\_ Tel. \_\_\_\_\_ Fax \_\_\_\_\_ E-mail \_\_\_\_\_

## MODALITÀ DI PAGAMENTO:

L'importo dovrà essere versato dall'acquirente, **dopo il ricevimento della fattura**, sul c/c postale n. 619007, oppure con bonifico bancario c/o la Banca Nazionale del Lavoro, **indicando con chiarezza il numero, la data della fattura e il codice cliente**. Per i versamenti tramite bonifico bancario le coordinate sono: c/c n. 218050, ABI 01005.8, CAB 03382.9; via swift: B.N.L.I. IT RR, codice CIN K, codice anagrafico 63999228/j.

**INFORMATIVA** - I dati da lei forniti saranno utilizzati per l'esecuzione dell'ordine e per l'invio, da parte dell'Istat, di promozioni commerciali, senza alcun impegno da parte sua. Il trattamento dei dati avverrà nell'assoluto rispetto della disciplina dettata dal d.lgs. 196/2003; essi non verranno utilizzati per finalità diverse da quelle indicate e saranno trattati esclusivamente dai dipendenti dell'Istituto incaricati. Il titolare dei dati è l'Istituto nazionale di statistica, Via Cesare Balbo, 16 - 00184 Roma - tel. 064673.3266/68, fax 0646733477; responsabile del trattamento è il Direttore centrale per la diffusione dell'informazione statistica ed il supporto alla produzione editoriale, anche per quanto riguarda l'esercizio dei diritti dell'interessato di cui all'articolo 7 del d.lgs. 196/2003.

Data \_\_\_\_\_ Firma \_\_\_\_\_

PVSP07

# PIÙ INFORMAZIONI. PIÙ VICINE A VOI.

## I Centri d'Informazione Statistica

Per darvi più servizi e per esservi più vicino l'Istat ha aperto al pubblico una rete di Centri d'Informazione Statistica che copre l'intero territorio nazionale. Oltre alla vendita di prodotti informatici e pubblicazioni, i Centri rilasciano certificati sull'indice dei prezzi, offrono informazioni tramite collegamenti con le banche dati del Sistema statistico nazionale (Sistan) e dell'Eurostat (Ufficio di statistica della Comunità europea), forniscono elaborazioni statistiche "su misura" ed assistono i laureandi nella ricerca e selezione dei dati.

Presso i Centri d'Informazione Statistica, semplici cittadini, studenti, ricercatori, imprese e operatori della pubblica amministrazione troveranno assistenza qualificata e un facile accesso ai dati di cui hanno bisogno. D'ora in poi sarà più facile conoscere l'Istat e sarà più facile per tutti gli italiani conoscere l'Italia. Per gli orari di apertura al pubblico consultare il sito [www.istat.it](http://www.istat.it) nella pagina "Prodotti e servizi".

**ANCONA** *Corso Garibaldi, 78*  
Telefono 071/5013090 Fax 071/5013085

**BARI** *Piazza Aldo Moro, 61*  
Telefono 080/5789317 Fax 080/5789335

**BOLOGNA** *Galleria Cavour, 9*  
Telefono 051/6566111 Fax 051/6566185

**BOLZANO** *Viale Duca d'Aosta, 59*  
Telefono 0471/414000 Fax 0471/414008

**CAGLIARI** *Via Firenze, 17*  
Telefono 070/34998700-1 Fax 070/34998732-3

**CAMPOBASSO** *Via G. Mazzini, 129*  
Telefono 0874/604854-8 Fax 0874/604885-6

**CATANZARO** *Viale Pio X, 116*  
Telefono 0961/507629 Fax 0961/741240

**FIRENZE** *Via Santo Spirito, 14*  
Telefono 055/2393311 Fax 055/2393335

**GENOVA** *Via San Vincenzo, 4*  
Telefono 010/5849701 Fax 010/5849742

**MILANO** *Via Fieno, 3*  
Telefono 02/806132214 Fax 02/806132205

**NAPOLI** *Via G. Verdi, 18*  
Telefono 081/4930190 Fax 081/4930185

**PALERMO** *Via G. B. Vaccarini, 1*  
Telefono 091/7290915 Fax 091/7290935

**PERUGIA** *Via Cesare Balbo, 1*  
Telefono 075/5826411 Fax 075/5826484

**PESCARA** *Via Caduta del Forte, 34*  
Telefono 085/44120511-2 Fax 085/4216516

**POTENZA** *Via del Popolo, 4*  
Telefono 0971/377211 Fax 0971/36866

**ROMA** *Via Cesare Balbo, 11/a*  
Telefono 06/46733102 Fax 06/46733101

**TORINO** *Via Alessandro Volta, 3*  
Telefono 011/5166758-64-67 Fax 011/539412

**TRENTO** *Via Brennero, 316*  
Telefono 0461/497801 Fax 0461/497813

**TRIESTE** *Via Cesare Battisti, 18*  
Telefono 040/6702558 Fax 040/6702599

**VENEZIA-MESTRE** *Corso del Popolo, 23*  
Telefono 041/5070811 Fax 041/5070835

## La Biblioteca centrale

È la più ricca biblioteca italiana in materia di discipline statistiche e affini. Il suo patrimonio, composto da oltre 500.000 volumi e 2.700 periodici in corso, comprende fonti statistiche e socio-economiche, studi metodologici, pubblicazioni periodiche degli Istituti nazionali di statistica di tutto il mondo, degli Enti internazionali e dei principali Enti e Istituti italiani ed esteri. È collegata con le principali banche dati nazionali ed estere. Il catalogo informatizzato della biblioteca è liberamente consultabile in rete sul sito Web dell'Istat alla voce Biblioteca ([www.istat.it](http://www.istat.it)).

Oltre all'assistenza qualificata che è resa all'utenza in sede, è attivo un servizio di ricerche bibliografiche e di dati statistici a distanza, con l'invio dei risultati per posta o via fax, cui i cittadini, gli studenti, i ricercatori e le imprese possono accedere.

È a disposizione dell'utenza una sala di consultazione al secondo piano

**ROMA** *Via Cesare Balbo, 16* Telefono 06/4673.2380 Fax 06/4673.2617

**E-mail:** [biblio@istat.it](mailto:biblio@istat.it)

**Orario:** Piano secondo

da lunedì a venerdì 9.00 - 18.00

 *Popolazione*

**Popolazione e movimento anagrafico  
dei comuni  
Anno 2004**

Il volume riporta i dati relativi al movimento naturale e migratorio della popolazione residente al 31 dicembre 2004 negli 8.101 comuni italiani; i dati sono disaggregati a livello comunale e il movimento è distinto per mese di riferimento, a livello provinciale.

Il cd-rom allegato contiene le tavole in formato excel e una tavola comunale aggiuntiva che riporta le variabili del movimento anagrafico per sesso e motivo dell'iscrizione o cancellazione anagrafica.

2A12200601700005

€ 27,00

ISBN 88-458-1373-8

