

MINISTERO DI AGRICOLTURA, INDUSTRIA E COMMERCIO.

UFFICIO CENTRALE DI STATISTICA.

POPOLAZIONE.

MOVIMENTO DELLO STATO CIVILE.

ANNO 1874.

ROMA.

TIPOGRAFIA CENNINIANA.

—
1876.

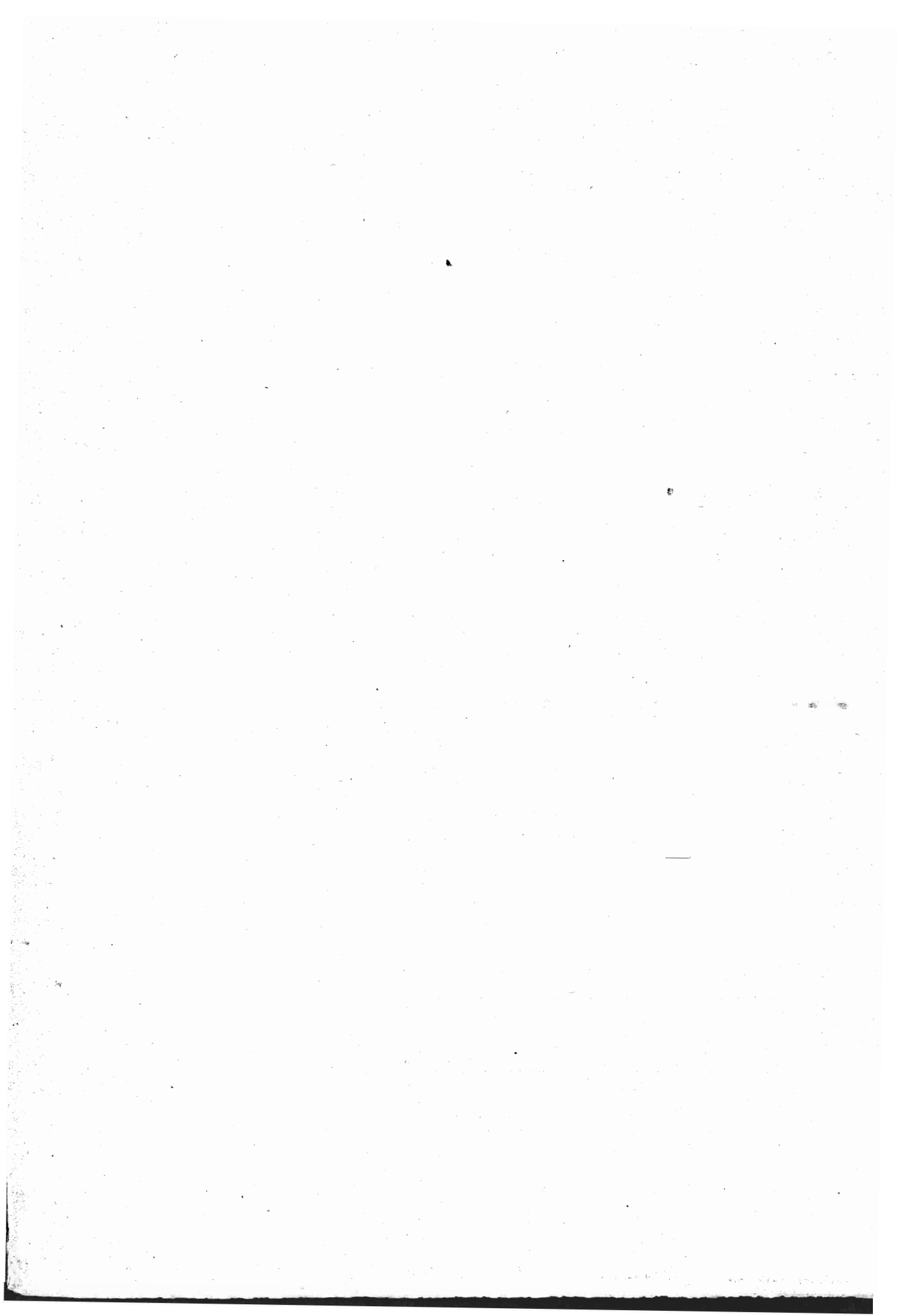

INTRODUZIONE.

AVVERTENZE GENERALI.

Nel prendere ad esame i risultati del movimento della popolazione per l'anno 1874, dobbiamo fare alcune osservazioni preliminari.

Fino all'anno 1872, cioè fin tanto che non fu accertato e pubblicato per tutti gli effetti legali il numero degli abitanti al 31 dicembre 1871 secondo il nuovo generale Censimento della popolazione del Regno, si era tenuto per base di calcolo, nelle pubblicazioni statistiche, quello dato dal Censimento del 31 dicembre 1861, per tutte le provincie del Regno, eccettuato il Veneto, che, essendo stato annesso, come è noto, nel 1866, non cominciò a figurare nella demografia italiana, con dati uniformi, che nell'anno successivo, ed eccettuata pure la provincia di Roma, che venne compresa per la prima volta nel movimento della popolazione del Regno nell'anno 1872, tuttochè i registri dello stato civile fossero stati tenuti dai sindaci anche per tutto l'anno precedente (1).

Per ciò che riguarda il Veneto, si erano bensì potuti desumere dalle statistiche austriache i dati principali, circa gli anni anteriori al 1867, cioè il complessivo numero dei nati nelle singole provincie, il numero dei morti, dei matrimoni ecc.; ma raccolti con criteri differenti da quelli seguiti nel rimanente territorio dello Stato, se tornavano utilissimi e bastavano a rendere compiuti i prospetti sommarii per gli anni 1863, 1864, 1865 e 1866, non si prestavano a tutte quelle dimostrazioni analitiche che si vennero svolgendo nelle prefazioni al movimento annuale dello stato civile nel regno per tutta la serie dei dodici anni dal 1863 al 1874. E in quanto poi alla provincia di Roma, l'insufficienza dei dati era anche più evidente. Laonde mentre pei fatti fondamentali del movimento della popolazione daremo la serie delle cifre dal 1863 al 1874 per le singole regioni, nelle dimostrazioni più particolareggiate ci limiteremo a paragonare fra loro i risultati degli ultimi tre anni, a fine di operare sopra termini perfettamente omologhi. Non tornerà difficile a chi voglia far risalire i raffronti agli anni antecedenti per tutti quanti i fenomeni demologici qui osservati, il desumerne gli elementi dalle pubblicazioni degli anni anteriori intorno al movimento della popolazione.

(1) Per l'anno 1871 furono date in appendice al movimento generale della popolazione del regno, nel volume relativo, le cifre del movimento proprio del Comune di Roma, non quelle degli altri Comuni della Provincia.

I FATTORI DEL MOVIMENTO DELLO STATO CIVILE.

Nel 1874 furono registrati in tutto il Regno 207,997 atti di matrimonio, 951,658 atti di nascita, 26,991 nati-morti e 827,253 atti di morte. Le cifre dei matrimoni, dei nati e dei nati-morti, segnano una sensibile diminuzione in confronto all'anno precedente; e precisamente 6,909 (3,21 per 100) matrimoni; 33,530 (3,40 per 100) nati; 1,360 (480 per 100) nati morti: per lo contrario il numero dei morti aumentò di 13,280 ossia dell'1,61 per 100. Per l'azione combinata di questi fattori, e astrazione fatta da ogni movimento di immigrazione dall'estero e di emigrazione, la popolazione si accrebbe nel corso del 1874 di soli 124,405 abitanti, ossia del 0,46 per cento, mentre era cresciuta di 193,184 abitanti nel 1872 e di 171,215 nel 1873.

ANNI	Matrimoni	Nati	Natimorti	Morti	Popolazione calcolata
1872	202361	1020682	29546	827498	26994338
1873	214906	985188	28351	813973	27165553
1874	207997	951658	26991	827253	27289958

MATRIMONI.

Dei 207,997 atti di matrimonio, che dicemmo essere stati noverati nell'anno 1874, 63,145 appartenevano ai comuni urbani e 144,852 ai comuni rurali (1). I primi stavano dunque ai secondi nella ragione proporzionale di 43,70 per 100; ossia su 100 matrimoni ne furono registrati 30,36 nei comuni urbani e 69,64 nei comuni rurali. Secondo l'ultimo censimento la popolazione era di 8,171,865 ossia di 30,49 per cento abitanti nei comuni urbani e di 18,629,289 ossia di 69,51 per cento nei comuni rurali.

	M A T R I M O N I			
	1872	1873	1874	Media triennale
Comuni urbani	64463	66247	63145	64618
Comuni rurali	137898	148659	141852	143803
Totale	202361	214906	207997	208421

(1) Sono considerati come *urbani* quei comuni che, secondo il Censimento 1871, avevano dentro di se un centro di popolazione agglomerata non inferiore ai 6000 abitanti, e come *rurali* tutti gli altri.

Procedendo ad esaminare questi fatti rispetto ai singoli Compartimenti in cui suole dividersi il Regno per gli studi statistici, rammentiamo anzi tutto come questi non abbiano che un valore geografico e storico, e per niun conto amministrativo.

ANNI	MATRIMONI PER COMPARTIMENTI															
	Piemonte	Liguria	Lombardia (1)	Veneto (1)	Emilia	Umbria	Marche	Toscana	Roma	Abruzzie Molise	Campania	Puglie	Basilicata	Calabrie	Sicilia	Sardegna
1863	24031	7384	25697	22039	15087	3295	6268	17430	»	11270	22912	10831	4940	9265	15468	5228
1864	24149	7311	25273	21377	14901	3674	6234	16301	»	10394	21656	10732	4684	9304	17252	5461
1865	28942	9105	30257	20807	16612	3650	6685	20038	»	11950	24379	13122	5236	11573	17771	6331
1866	17605	3872	18235	21272	9242	2676	3374	9385	»	8388	16099	9579	4126	6995	8954	2222
1867	20103	5714	25400	22309	10978	2655	3838	11832	»	9430	19110	11372	4765	8537	11216	3197
1868	21617	5829	28789	22324	12987	2592	3593	12387	»	9972	18873	12772	4642	6922	16057	3387
1869	22724	5993	29125	22477	13486	2974	4142	14097	»	10822	23457	13968	4814	10660	22411	4137
1870	22806	5820	27756	20919	13577	2670	3927	13917	»	9580	20942	10422	3886	8589	19939	4236
1871	22901	6232	27750	20262	12516	2671	3886	14350	»	9160	21544	11656	4315	9326	21697	4064
1872	24091	6530	29356	17984	13087	2959	4813	14662	2516	10189	22479	12405	4995	9237	22607	4401
1873	23062	6571	29759	20792	14761	3171	5648	15311	3164	11801	23340	12693	5177	11034	23309	4807
1874	23835	6473	28752	20276	15099	3098	5763	15464	3811	10854	22576	11224	4736	9433	21075	5523

La diminuzione fortissima del numero dei matrimoni contratti nel 1866 coincide col fatto della guerra combattutasi per la nazionale indipendenza, che toccando profondamente gli interessi economici del paese, doveva impedire o ritardare molti matrimoni; ma forse anche maggiormente si deve all'introduzione in quell'anno dell'obbligo del matrimonio civile, che si sa non essere stato osservato dovunque coll'eguale rigore, in sui primordi dell'istituzione; sicchè non è raro il caso ancora oggigiorno di riconoscere nella società l'esistenza di coppie pseudo-maritali e di famiglie illegali, per matrimoni benedetti soltanto dalla Chiesa e nulli in faccia alla potestà civile pei rapporti giuridici fra i coniugi e per la prole. Ciò sarà necessario aver presente anche per valutare convenientemente le variazioni che si producono nel numero delle nascite illegittime. Per converso nel 1865, mentre si sapeva che col nuovo anno i matrimoni non avrebbero potuto considerarsi come validi senza l'intervento del Sindaco, molti spiriti pusilli e famiglie preoccupate dal pregiudizio e mal disposte verso il nuovo ordine di cose affrettaronsi a concludere pei loro figli e far celebrare le nozze col solo rito religioso, che fino al 31 dicembre aveva la pienezza degli effetti legali; onde in quell'anno il numero dei matrimoni fu molto più grande di quello che non fosse stato negli anni antecedenti, nè quel limite fu raggiunto più mai.

(1) Notiamo che nella compilazione di tutti questi prospetti si potè comprendere nel movimento della popolazione della Lombardia l'intera provincia di Mantova, quantunque dal 1859 al 1866 la maggior parte di essa fosse soggetta alla dominazione austriaca unitamente al Veneto.

Durante il 1874, abbiamo già visto che, nel complesso del Regno, il numero dei matrimoni contratti diminuì di 6,909 in confronto al 1873. Ma non in tutti i Compartimenti, vi fu diminuzione; che anzi due Compartimenti, cioè la provincia di Roma e l'isola di Sardegna, ebbero un aumento ragguardevolissimo, come appunto si scorge dal precedente prospetto.

Le maggiori diminuzioni si notano nelle Calabrie, nelle Puglie, nella Sicilia, nella Basilicata, negli Abruzzi e Molise; ossia nelle provincie dell'Italia meridionale. Per contro i maggiori aumenti si hanno nell'Italia centrale e nella Sardegna.

Ma il fatto più notevole che scorgesi dalla serie, è l'aumento progressivo dei matrimoni che si registrano civilmente nella provincia di Roma. Codesto aumento che raggiunge la proporzione del 25,76 per 100 dal 1872 al 1873, crebbe ancora in ragione del 20,45 nel corso del 1874.

I matrimoni e la popolazione. — Ed ora vedansi i rapporti fra i matrimoni e la popolazione del Regno.

ANNI	Popolazione calcolata	Matrimoni		Abitanti per 1 matrimonio
		Totale	Per 1000 abitanti	
1872	26994338	202361	7 50	133
1873	27165553	214906	7 91	126
1874	27289953	207997	7 62	131
Media triennale 1872-74	27149950	208421	7 68	130

Nel 1874 si contrasse, per media generale, in Italia 1 matrimonio ogni 131 abitanti, mentre nel 1873 questo rapporto era stato di 1 : 126.

E per allargare maggiormente la cerchia dei confronti, in questa importantissima indagine, aggiungiamo i rapporti dei singoli compartimenti.

COMPARTIMENTI	Popolazione calcolata	Matrimoni		Abitanti per un matrimonio
		Totale	Per 1000 abitanti	
Piemonte	2965499	23835	8 03	124
Liguria	857976	6473	7 54	133
Lombardia	3531076	28752	8 14	123
Veneto	2703646	20276	7 50	133
Emilia	2139996	15099	7 06	142
Umbria	560296	3098	5 53	181
Marche	925431	5768	6 23	160
Toscana	2164448	15164	7 14	140
Roma	838114	3811	4 59	220
Abruzzi e Molise	1293477	10854	8 39	119
Campania	2791073	22576	8 09	124
Puglie	1453229	11224	7 72	129
Basilicata	515820	4736	9 18	109
Calabrie	1227655	9433	7 68	130
Sicilia	2671886	21075	7 89	127
Sardegna	650336	5523	8 49	118
Regno . . .	27289958	207997	7 62	131

Fecondità dei matrimoni. — La ragione proporzionale dei matrimoni alle nascite legittime, che (per le note ipotesi della demografia, che le adotta quando non ha elementi più sicuri e analitici su cui basarsi) è convenuto di assumere come la misura della fecondità della popolazione, fu nel 1874 di 4,24 nati ogni matrimonio in tutto il regno, e nei varii compartimenti ebbe a modificarsi come segue:

COMPARTIMENTI	FECONDITÀ DEI MATRIMONI			
	1872	1873	1874	Triennio
Piemonte	4 15	4 10	3 96	4 07
Liguria	4 22	4 03	4 17	4 14
Lombardia	4 30	4 15	4 19	4 21
Veneto	5 42	4 50	4 34	4 75
Emilia	5 04	4 36	4 01	4 47
Umbria	5 40	4 64	4 80	4 95
Marche	5 31	4 65	4 16	4 71
Toscana	4 90	4 49	4 42	4 60
Roma	10 73	7 91	6 43	8 36
Abruzzi e Molise	4 44	4 00	4 03	4 16
Campania	4 52	3 98	4 01	4 17
Puglie	4 73	4 32	4 54	4 53
Basilicata	4 19	3 83	3 88	3 97
Calabria	4 68	3 80	4 31	4 26
Sicilia	4 40	4 15	4 43	4 33
Sardegna	5 21	4 67	4 09	4 66
Regno . . .	4 69	4 26	4 24	4 40

La fecondità media generale del triennio, che dà 4,40 nascite legittime per matrimonio, non è raggiunta in 8 Compartimenti ed è sorpassata negli altri 8. Eccezionali a questo riguardo appaiono le condizioni della provincia di Roma, e trovano facile spiegazione in questo fatto, che qui fu istituito solamente nel 1871 il matrimonio civile, e qui più che altrove si contravvenne alla legge, mediante la celebrazione delle nozze col solo rito religioso; onde il numero dei matrimoni legittimi fu grandemente diminuito, e il divisore, per conseguenza, trovandosi inferiore a quello che sarebbe stato in condizioni normali, il quoziente ne risultò ingrandito in proporzione. Anche questa provincia però va ponendosi d'anno in anno in assetto più normale, per modo che, mentre nel 1872 si dovette notare l'enorme proporzione di 10,73 nati legittimi per matrimonio, nel 1874 tale proporzione è discesa alla misura di 6,43.

I matrimoni secondo lo stato civile degli sposi. — Il seguente prospetto classifica i 207,997 matrimoni contratti nel 1874 secondo le combinazioni di stato civile degli sposi.

ANNI	NUMERO DEI MATRIMONI				
	Totale	Tra Celibi e		Tra Vedovi e	
		Nubili	Vedove	Nubili	Vedove
1872	202361	169383	7670	18632	6676
1873	214906	180316	8203	19209	7178
1874	207997	173153	7863	19455	7526
Periodo triennale 1872-1874	625264	522852	23736	57296	21380

Le cifre effettive del 1874, ridotte alle ragioni proporzionali, danno su 100 atti di matrimonio:

83,25 fra celibi;
 3,78 fra celibi e vedove;
 9,35 fra vedovi e nubili;
 3,62 fra vedovi e vedove;

Per simil guisa calcolate le medie triennali (1872-74) sono:

83,62 fra celibi;
 3,80 fra celibi e vedove;
 9,16 fra vedovi e nubili;
 3,42 fra vedovi e vedove.

Vediamo gli stessi fatti anche per i compartimenti, tanto in cifre effettive quanto in cifre proporzionali a mille.

COMPARTIMENTI	NUMERO DEI MATRIMONI NEL 1874								
	Effettivo				Per 1000				
	Totale	Tra celibi		Tra vedovi		Tra celibi		Tra vedovi	
		nubili	e vedove	nubili	e vedove	nubili	e vedove	nubili	e vedove
Piemonte	23835	19713	683	2646	793	827	29	111	33
Liguria	6473	5464	175	710	124	844	27	110	19
Lombardia	28752	23750	926	2989	1087	826	32	104	38
Veneto	20276	17310	450	1840	676	854	22	91	33
Emilia	15099	12912	318	1321	548	855	21	88	36
Umbria	3098	2724	73	272	29	879	24	88	9
Marche	5768	5087	126	484	71	882	22	84	12
Toscana	15464	13245	419	1431	369	856	27	93	24
Roma	3811	3232	165	332	82	848	43	87	22
Abruzzi e Molise	10854	8985	375	935	559	823	35	86	51
Campania	22576	18511	1210	1975	880	820	54	87	39
Puglie	11224	9038	620	958	606	805	55	86	54
Basilicata	4736	3683	304	425	324	778	64	90	68
Calabrie	9433	7669	563	845	351	813	60	90	37
Sicilia	21075	17440	1164	1685	786	828	55	90	68
Sardegna	5523	4390	285	607	241	794	52	110	44
Regno . . .	207997	173153	7863	19455	7526	832	38	94	36

Il fatto più notevole che ci rivelano le cifre compartimentali della tavola precedente, sono le gravi differenze che si riscontrano da regione a regione nella frequenza di quei matrimoni in cui entrambi i contraenti sono binubi. Secondo codeste cifre, l'Italia si potrebbe dividere ricisamente in tre grandi zone: *minima frequenza*, 17 per 1,000, nell'Italia centrale (Liguria, Marchè, Umbria, Toscana, Roma); *media frequenza*, 35 per 1,000, nell'Italia settentrionale (Piemonte, Lombardia, Veneto); *massima frequenza*, 52 per 1,000, nell'Italia meridionale e insulare.

La stessa tavola pone in evidenza quest'altro fatto, che cioè i matrimoni in cui il coniuge binubo è maschio, prevalgono particolarmente nel Piemonte, nella Liguria e nella Lombardia, nonchè in Sardegna; e che all'opposto i matrimoni nei quali il coniuge binubo è femmina, tornano a prevalere nelle provincie del mezzodi.

I Matrimoni secondo la reciproca età degli sposi. — Diamo nel prospetto che segue, il numero dei matrimoni contratti nel 1874 suddiviso secondo l'età rispettiva degli sposi.

ETÀ DELL'UOMO	ETÀ DELLA DONNA													Totale degli Uomini
	Sott. 15 anni	15-20 anni	20-25 anni	25-30 anni	30-35 anni	35-40 anni	40-45 anni	45-50 anni	50-55 anni	55-60 anni	60-65 anni	65-70 anni	70 anni in su	
Da 15 a 20 . . .	2	915	794	167	47	10	4	4	-	-	-	-	-	1943
» 20-25	24	14947	29106	6661	1410	405	150	36	14	4	-	-	-	52761
» 25-30	23	13564	38970	18238	4208	1123	413	151	51	15	1	3	1	76466
» 30-35	5	4098	15719	11251	4946	1389	525	209	69	18	10	8	1	38248
» 35-40	2	1063	4563	4956	3138	1555	571	232	68	22	8	2	1	16181
» 40-45	2	255	1573	2328	2177	1329	723	321	110	45	15	3	1	8882
» 45-50	1	95	555	1018	1272	1023	712	450	189	57	29	5	4	5410
» 50-55	-	53	212	467	692	659	617	492	308	96	52	9	1	3691
» 55-60	-	26	97	152	218	294	322	301	216	128	53	18	6	1861
» 60-65	-	18	63	102	136	158	212	218	203	121	79	33	9	1355
» 65-70	-	7	25	51	88	75	102	106	126	94	67	27	9	757
» 70 in su	-	7	17	26	25	33	43	54	77	52	52	33	23	442
Donne . . .	59	35051	91424	45417	18367	8058	4394	2574	1434	652	370	141	56	207997

Avemmo dunque 59 spose che essendo inferiori a 15 anni, non avevano raggiunto il limite minimo di età, al disotto del quale non è permesso dal Codice civile alla donna di maritarsi, e 1,943 sposi del gruppo di età da 15 a 20. L'uomo non ha facoltà di contrarre matrimonio prima del 18° anno, senza una speciale dispensa dal Re, e però nel primo gruppo di età della nostra tabella si comprendono anche i pochissimi dispensati. Da quindi innanzi però si avrà cura di suddividere gli individui appartenenti a questo gruppo in due categorie, cioè sotto ai 18 anni e da 18 a 20.

In tal modo si potrà vedere quanti uomini annualmente si accasano al disotto dell'età prescritta dalla legge. Nelle combinazioni di matrimonio in età molto avanzata dell'uno o dell'altro coniuge o di ambedue, è più frequente trovare, come ognuno facilmente s'immagina, l'uomo in età cadente, che non la donna; e infatti si contano 442 uomini e sole 56 donne che si sposarono al di sopra dei 70 anni. Questo limite di età è l'estremo di cui tengano conto separatamente le nostre tavole statistiche.

Ma volendo riconoscere con precisione la graduatoria del numero degli sposi per ogni gruppo di età, tanto per l'anno 1874 quanto per il triennio che finisce con esso, gioverà sostituire alle cifre effettive le proporzionali a 1000.

ETÀ DEI CONIUGI	NUMERO DEI CONIUGI PER CIASCUN GRUPPO DI ETÀ							
	Cifre effettive				Cifre proporzionali a 1000			
	1874		Triennio 1872-74		1874		Triennio 1872-74	
	Maschi	Femm.	Maschi	Femm.	Maschi	Femm.	Maschi	Femm.
Sotto i 15 anni	-	59	-	199	-	0 28	-	0 32
Da 15 - 20	1943	35051	6081	103967	9 31	168 52	9 75	166 71
20 - 25	52761	91424	156073	275370	253 66	439 55	250 27	441 56
25 - 30	70466	45417	234355	138737	367 63	218 35	375 79	222 47
30 - 35	33248	18367	113595	53878	183 89	88 30	182 16	85 39
35 - 40	16181	8058	48412	23763	77 79	38 74	77 63	38 11
40 - 45	8882	4394	26083	12899	42 70	21 13	41 74	20 68
45 - 50	5410	2574	16067	7385	23 01	12 38	25 76	11 81
50 - 55	3691	1434	10370	4028	17 75	6 89	16 63	6 46
55 - 60	1861	652	5415	1811	8 95	3 13	8 68	2 90
60 - 65	1355	370	3824	1019	6 51	1 78	6 13	1 68
65 - 70	757	141	2116	396	3 64	0 68	3 39	0 61
70 in su	442	56	1288	147	2 13	0 27	2 07	0 24
Totale	207997	207997	623629	623629	1000 00	1000 00	1000 00	1000 00

Come è naturale, fino a 25 anni, prevale il numero delle spose; da 30 anni in su è sempre superiore, in tutti i gruppi di età, il numero degli sposi. Così, secondo le medie del triennio, mentre su 1000 sposi da 15 a 20 anni, abbiamo 166,71 spose, e soli 9,75 sposi, e da 20 a 25 anni 441,56 spose, e 250,27 sposi; da 50 anni in su troviamo 36,90 sposi e sole 11,92 spose.

Età media degli sposi. — In tutte le combinazioni di stato civile per cui si distinguono gli atti di matrimonio, l'età media dello sposo supera l'età media della sposa, fuorchè nella combinazione *tra Celibi e Vedove*; nella quale lo sposo è più giovane della sposa di circa 4 anni e 2 mesi. All'opposto l'età media degli sposi nei matrimoni *tra Vedovi e Vedove*, supera di 11 anni e 10 mesi l'età media delle spose. Nei matrimoni *tra Celibi e Nubili*, la differenza è di soli 3 anni e 1 mese.

	Età media all'atto del matrimonio (1872-74)					
	Sposo		Sposa		Differenza di età dello Sposo	
	Anni	Mesi	Anni	Mesi	Anni	Mesi
Celibi e Nubili	26	11	23	10	+	3 1
Celibi e Vedove	30	11	35	1	--	4 2
Vedovi e Nubili	41	00	29	2	+	11 10
Vedovi e Vedove	48	4	41	4	+	7 -
In complesso	30	1	25	4	+	4 9

Volendo poi determinare quale sia l'età media reciproca dello sposo e della sposa, nei diversi periodi di età, si hanno per il 1874, le seguenti cifre.

Età dello sposo	Età media della sposa		Differenza media		Età della sposa	Età media dello sposo		Differenza media	
	anni	mesi	anni	mesi		anni	mesi	anni	mesi
Sotto ai 15 anni	?				Sotto ai 15 anni	?			
da 15 a 20	20	11	- 4	5	da 15 a 20	26	3	- 8	9
» 20 » 25	22	2	+ 0	4	» 20 » 25	27	9	- 5	3
» 25 » 30	23	9	+ 3	9	» 25 » 30	30	10	- 3	4
» 30 » 35	25	10	+ 6	8	» 30 » 35	35	1	- 2	7
» 35 » 40	28	4	+ 9	2	» 35 » 40	39	5	- 1	9
» 40 » 45	31	6	+ 11	0	» 40 » 45	43	8	- 1	2
» 45 » 50	35	0	+ 12	6	» 45 » 50	48	0	- 0	6
» 50 » 55	38	5	+ 14	1	» 50 » 55	52	10	- 0	4
» 55 » 60	41	8	+ 15	1	» 55 » 60	56	2	+ 1	4
» 60 » 65	44	2	+ 18	4	» 60 » 65	58	10	+ 3	8
» 65 » 70	46	6	+ 21	0	» 65 » 70	60	9	+ 6	9
» 70 e più	?				» 70 e più	?			

Come vedesi, in tutti i gruppi l'età dello sposo sopravanza quella della sposa, fuorchè nei matrimoni fra persone da 15 a 20 anni, nei quali la donna è più anziana dell'uomo. Più si va avanti nell'età, e più cresce la sproporzione, finchè si giunge a una differenza di 21 anni nei matrimoni fra persone da 65 a 70 anni.

Matrimonii per mesi. — Dal prospetto che presentiamo apparisce che il mese che più si allietta di nozze è il febbraio, e ciò risulta dall'esperienza di tutti gli anni contemplati dalle nostre statistiche. A questo mese teneva dietro nel 1874 il gennaio; nel 1873, e secondo la media dell'intero triennio, il novembre. I mesi meno favorevoli alla celebrazione di sponsali sono gli estivi; così nel 1874, ai 1,718 matrimonii, su 12,000, del mese di febbrajo, se ne contrappongono soli 565 del mese di luglio, cioè meno della terza parte di quelli del primo.

MESI	MATRIMONI PER MESI					
	Cifre effettive			Media mensile su 12000		
	1873	1874	Triennio 1872-74	1873	1874	Triennio 1872-74
Gennaio	20160	23853	63482	1098	1343	1190
Febbraio	29366	27564	82594	1771	1718	1713
Marzo	17728	14515	44894	965	817	841
Aprile	16438	17603	53583	925	1024	1037
Maggio	16081	14486	45078	876	815	845
Giugno	14253	12454	40262	802	724	780
Luglio	11895	10028	32993	848	565	618
Agosto	13498	12466	38431	735	702	720
Settembre	15042	14373	44569	846	836	854
Ottobre	17915	17772	52987	976	1000	993
Novembre	22825	22416	66545	1285	1304	1288
Dicembre	19705	20467	59846	1073	1152	1121
Anno	214906	207997	625264	12000	12000	12000

Se raggruppiamo i dati del 1874 per stagioni, e disponiamo queste in ordine decrescente del numero dei matrimoni contratti in ciascuna, troviamo:

Inverno	4,213
Autunno	3,140
Primavera	2,656
Estate	1,991
	<hr/>
	12,000

Vediamo la serie mensile dei matrimoni anche in ordine ai vari Compartimenti.

COMPARTIMENTI	Gennaio	Febbraio	Marzo	Aprile	Maggio	Giugno	Luglio	Agosto	Settembre	Ottobre	Novembre	Dicembre	TOTALE
MATRIMONI (Cifre effettive)													
Piemonte	3649	4357	1811	2843	1863	1312	939	1300	1106	1331	2108	1708	23835
Liguria	536	830	323	710	419	512	413	440	486	567	713	524	6473
Lombardia	6241	4928	1742	2338	1565	1043	835	1170	1236	1927	3267	2460	28752
Veneto	1813	3921	2294	1732	1283	916	751	827	814	970	2579	2376	20276
Emilia	1409	1545	1365	1322	1264	1120	769	845	838	1145	1766	1711	15099
Umbria	282	400	255	315	202	218	146	219	183	211	360	247	3098
Marche	486	614	450	505	362	360	279	308	376	675	707	646	5768
Toscana	1249	1829	1199	1380	1239	1154	854	1014	1118	1568	1654	1176	15464
Roma	295	457	330	265	328	270	234	252	302	370	312	396	3811
Abruzzi e Molise	895	1086	752	730	700	756	642	692	860	1062	1150	1529	10854
Campania	2145	2276	1574	1487	1724	1536	1348	1597	1760	2082	2284	2733	22576
Puglie	1165	1175	519	791	756	487	423	1076	1260	1283	1210	1079	11224
Basilicata	398	532	336	351	338	343	263	210	424	495	436	530	4736
Calabria	824	906	557	618	603	555	562	799	926	1112	948	1029	9433
Sicilia	2053	2169	1110	1833	1406	1419	1290	1323	2217	2311	2295	1644	21075
Sardegna	433	545	398	373	434	393	280	834	467	619	577	679	5523
Regno . . .	23853	27564	14515	17603	14486	12454	10028	12466	14373	17772	22416	20467	207997

Proporzioni a 12000

Piemonte	1784	2358	641	1139	911	663	459	615	553	652	1065	835	12000
Liguria	968	1659	584	1326	757	956	746	795	907	1021	1331	917	12000
Lombardia	2535	2216	708	980	633	438	339	475	519	783	1372	999	12000
Veneto	1041	2493	1317	1023	737	544	431	475	483	557	1531	1361	12000
Emilia	1031	1340	1061	1034	983	899	598	657	673	890	1484	1330	12000
Umbria	989	1673	963	1231	763	937	551	826	714	985	1405	933	12000
Marche	989	1383	915	1062	736	757	567	628	791	1373	1487	1314	12000
Toscana	946	1534	909	1081	939	904	647	791	875	1188	1295	891	12000
Roma	908	1558	1016	838	1010	859	726	776	960	1139	991	1219	12000
Abruzzi e Molise	969	1300	814	816	753	846	695	749	962	1150	1286	1635	12000
Campania	1116	1312	819	799	897	842	702	831	917	1084	1223	1423	12000
Puglie	1218	1361	543	854	791	526	442	1125	1332	1342	1307	1129	12000
Basilicata	906	1453	832	899	837	877	651	594	1085	1226	1243	1312	12000
Calabria	1027	1242	694	796	751	715	700	995	1192	1385	1221	1282	12000
Sicilia	1142	1336	617	1057	782	816	718	736	1275	1236	1320	915	12000
Sardegna	921	1283	847	819	923	864	596	710	1027	1298	1268	1444	12000
Regno . . .	1343	1718	817	1024	815	724	565	702	836	1000	1304	1152	12000

Per 10 compartimenti il febbraio fu il mese nel quale si contrasse il maggior numero di matrimoni; per le Calabrie e la Sardegna, l'ottobre; per l'Emilia e le Marche il novembre; per gli Abruzzi e Molise e la Campania, il dicembre.

Istruzione elementare degli sposi. — Vediamo quanti sposi sanno scrivere, o almeno segnare il proprio nome.

ANNI	ATTI DI MATRIMONIO SOTTOSCRITTI							
	dai due sposi		dal solo sposo		dalla sola sposa		da nessuno degli sposi	
	Totale	Per 100 matrimoni	Totale	Per 100 matrimoni	Totale	Per 100 matrimoni	Totale	Per 100 matrimoni
1872	43980	21 73	44609	22 05	6037	2 98	107735	53 24
1873	45489	21 39	47867	22 13	6347	2 97	115203	53 51
1874	46984	22 59	47696	22 93	6318	3 04	106999	51 44
Triennio 1872-74	136453	21 82	140172	22 42	18702	2 99	329937	52 77

L'aumento, quantunque appena sensibile nel numero degli atti di matrimonio sottoscritti dai due sposi nel 1874, ci conforta a bene sperare per l'avvenire.

Ma i risultati di una indagine così importante giova studiarli anche pei singoli compartimenti.

COMPARTIMENTI	NUMERO DEGLI ATTI DI MATRIMONIO SOTTOSCRITTI							
	dai due sposi		dal solo sposo		dalla sola sposa		da nessuno degli sposi	
	1874	Triennio 1872-74	1874	Triennio 1872-74	1874	Triennio 1872-74	1874	Triennio 1872-74
Piemonte	12074	34748	6477	19714	1468	4370	3816	12156
Liguria	2607	7870	1636	4644	497	1519	1733	5541
Lombardia	12382	36188	6227	19398	1929	5916	8214	26335
Veneto	3683	10493	7520	21314	413	1187	8660	26058
Emilia	2656	7825	3413	9474	511	1380	8519	24268
Umbria	485	1427	784	2259	70	190	1759	5352
Marche	807	2349	1341	3647	127	360	3493	9873
Toscana	3782	11175	4663	13496	514	1495	6505	19271
Roma	1300	3596	1026	2547	111	268	1374	3080
Abruzzi e Molise	689	2011	2469	7207	55	143	7641	23489
Campania	2795	8122	4326	13291	229	669	15226	46813
Puglie	774	2281	1678	4981	54	216	8718	23844
Basilicata	181	578	525	1673	17	41	4013	12616
Calabria	472	1366	1411	4293	23	79	7522	24016
Sicilia	1821	5448	3087	9083	190	578	15977	51882
Sardegna	476	1450	1113	2854	105	290	3829	10137
Regno	46984	136927	47696	139875	6318	18731	106999	329731

COMPARTIMENTI	RAPPORTI A 100 DEGLI ATTI DI MATRIMONIO SOTTOSCRITTI							
	1874				Triennio 1872-74			
	dallo sposo e dalla sposa	dal solo sposo	dalla sola sposa	da nessuno degli sposi	dallo sposo e dalla sposa	dal solo sposo	dalla sola sposa	da nessuno degli sposi
Piemonte	50 66	27 17	6 16	16 01	48 95	27 77	6 16	17 12
Liguria	40 28	25 27	7 68	26 77	40 21	23 72	7 76	28 31
Lombardia	43 06	21 66	6 71	28 57	41 18	22 08	6 77	29 97
Veneto	18 16	37 09	2 04	42 71	17 77	36 09	2 01	44 13
Emilia	17 59	22 61	3 38	56 42	18 22	22 06	3 21	56 51
Umbria	15 65	25 31	2 26	56 78	15 46	24 48	2 06	58 00
Marche	14 00	23 24	2 20	60 56	14 47	22 47	2 22	60 84
Toscana	24 46	30 15	3 32	42 07	24 60	29 70	3 29	42 41
Roma	34 11	26 92	2 91	36 06	37 89	26 84	2 82	32 45
Abruzzi e Molise	6 35	22 75	0 50	70 40	6 12	21 94	0 44	71 50
Campania	12 38	19 16	1 02	67 44	11 79	19 29	0 97	67 95
Puglie	6 90	14 95	0 48	77 67	6 28	13 71	0 60	79 41
Basilicata	3 82	11 09	0 36	84 73	3 88	11 22	0 27	84 63
Calabrie	5 00	14 96	0 33	79 74	4 59	14 43	0 26	80 72
Sicilia	8 64	14 65	0 90	75 81	8 13	13 56	0 86	77 45
Sardegna	8 62	20 15	1 90	69 33	9 84	19 38	1 97	68 81
Regno . . .	22 59	22 93	3 04	51 44	21 90	22 37	3 00	52 73

La regione ov'è più diffusa l'istruzione elementare è il Piemonte. Ivi sopra cento atti di matrimonio, 50,66 sono stati sottoscritti da ambedue gli sposi. Vengono appresso la Lombardia con 43,06, la Liguria con 40,28, e la provincia di Roma con 34,11. La Basilicata è all'infimo grado della scala con soli 3,82 atti di matrimonio sottoscritti da ambedue gli sposi sopra cento.

Le tavole seguenti danno per gli ultimi tre anni il numero degli sposi che sapevano scrivere, e di quelli che non sapevano scrivere.

A N N I	NUMERO DEGLI SPOSI					
	Che sottoscrissero l'atto di matrimonio			Che dichiararono di non sapere scrivere		
	Totale	Maschi	Femmine	Totale	Maschi	Femmine
1872	138606	88589	50017	266116	113772	152344
1873	145192	93356	51836	284620	121550	163070
1874	147982	91680	53302	268012	113317	154695
Triennio 1872-74	431780	276625	155155	818748	348639	470109

A N N I	SU 100 SPOSI					
	Sottoscrissero l'atto di matrimonio			Dichiararono di non sapere scrivere		
	Totale	Maschi	Femmine	Totale	Maschi	Femmine
1872	31 25	43 78	24 72	65 75	56 22	75 28
1873	33 78	43 44	24 12	66 22	53 56	75 88
1874	35 57	45 52	25 63	64 43	54 48	74 37
Triennio 1872-74. . . .	34 53	44 24	24 81	65 47	55 76	75 19

Nel 1874, sopra cento sposi, 45,52 sapevano scrivere, e su 100 spose 25,63. A queste medie generali del regno, giova comparare gli analoghi rapporti pei singoli compartimenti.

COMPARTIMENTI	Sposi che sottoscrissero l'atto di matrimonio				Sposi che dichiararono di non sapere scrivere			
	Maschi		Femmine		Maschi		Femmine	
	Totale	per 100	Totale	per 100	Totale	per 100	Totale	per 100
Piemonte.	18551	77 83	13542	56 82	5284	22 17	10293	43 18
Liguria.	4243	65 55	3104	47 95	2230	34 45	3369	52 05
Lombardia.	18609	64 72	14311	49 77	10143	35 28	14441	50 23
Veneto.	11203	55 25	4096	20 20	9073	44 75	16180	79 80
Emilia.	6069	40 19	3167	20 97	9030	59 81	11932	79 03
Umbria.	1269	40 96	555	17 91	1829	59 04	2543	82 09
Marche.	2143	37 24	934	15 19	3620	62 76	4834	83 81
Toscana.	8445	54 61	4296	27 78	7019	45 39	11168	72 22
Roma.	2326	61 03	1411	37 02	1485	38 97	2400	62 98
Abruzzi e Molise.	3158	29 09	744	6 85	7696	70 91	10110	93 15
Campania.	7121	31 54	3024	13 49	15455	68 46	19552	86 61
Puglie.	2452	21 85	828	7 38	8772	78 15	10396	92 62
Basilicata.	706	14 91	198	4 18	4030	85 09	4538	95 82
Calabria.	1883	19 96	500	5 30	7550	80 04	8933	94 70
Sicilia.	4908	23 29	2011	9 54	16167	76 71	19064	90 46
Sardegna.	1539	28 77	581	10 52	3934	71 23	4942	89 48
Regno	94680	45 52	53302	25 63	113317	54 48	154695	74 37

Le proporzioni migliori, così rispetto agli uomini, come rispetto alle donne, sono quelle del Piemonte, dove su 100 sposi, appena 22,17 non sottoscrissero l'atto di matrimonio, e su 100 spose 43,18. Adesso tengono dietro immediatamente la Liguria, la Lombardia e Roma. La Basilicata rimane all'estremo opposto, nove-rando 85,09 illetterati su 100 sposi, e 95,82 illetterate su 100 spose. Le Calabrie, le Puglie e la Sicilia sono in condizioni poco meno tristi.

Nel prospetto seguente le sessantanove provincie del Regno sono disposte in ordine crescente del numero degli sposi analfabeti dei due sessi nel 1874.

PROVINCIE	Analfabeti su 100 sposi nel 1874			PROVINCIE	Analfabeti su 100 sposi nel 1874			PROVINCIE	Analfabeti su 100 sposi nel 1874		
	1872	1873	1874		1872	1873	1874		1872	1873	1874
Torino	26	25	24	Mantova	61	63	61	Pesaro e Urbino	75	75	77
Bergamo	34	33	29	Venezia	60	63	61	Sassari	74	76	78
Sondrio	31	29	30	Vicenza	62	63	62	Caserta	82	81	80
Como	38	35	34	Bologna	64	67	64	Cagliari	82	80	82
Novara	35	35	34	Massa e Carrara	67	65	64	Messina	83	82	82
Alessandria	40	38	36	Treviso	66	66	65	Chieti	84	86	83
Brescia	40	40	38	Napoli	65	67	66	Lecce	85	86	83
Cuneo	43	42	39	Modena	64	68	68	Salerno	84	84	83
Porto Maurizio	45	41	41	Reggio Emilia	67	70	68	Teramo	85	86	83
Livorno	41	42	42	Ancona	67	67	69	Avellino	86	86	85
Genova	48	48	44	Parma	68	71	69	Benevento	85	86	85
Milano	48	46	46	Siena	59	67	69	Campobasso	85	86	85
Pavia	51	50	48	Arezzo	70	71	70	Catania	87	87	85
Belluno	53	56	49	Ferrara	73	72	71	Trapani	88	88	85
Cremona	56	56	51	Perugia	72	72	71	Foggia	86	86	86
Roma	45	45	51	Piacenza	70	72	71	Reggio di Calab.	88	89	86
Padova	72	71	52	Rovigo	72	70	72	Bari delle Puglie	89	90	87
Firenze	55	56	55	Macerata	73	73	73	Catanzaro	86	88	87
Verona	59	60	57	Ravenna	72	71	73	Siracusa	87	87	87
Lucca	58	58	58	Palermo	79	78	75	Caltanissetta	89	90	89
Pisa	61	58	60	Ascoli Piceno	79	78	76	Cosenza	90	90	89
Udine	62	61	60	Forlì	71	72	76	Girgenti	91	90	89
Grosseto	62	60	61	Aquila degli Ab.	75	76	77	Potenza	91	90	90

Matrimoni tra consanguinei. — Nell'anno 1874 si contrassero in tutto il Regno 1,566 matrimoni tra consanguinei e 803 fra cognati. Diamo qui appresso le principali divisioni di parentela:

MATRIMONII CONSANGUINEI
E TRA COGNATI

	Totale	Per 100
Tra cognati	803	33,90
Tra zii e nipoti	122	5,15
Tra zie e nipoti	19	0,80
Tra cugini	1425	60,15
Totale	2369	100,00

Secondo le cifre suesposte si ebbero dunque nel 1874, 0,75 matrimoni tra consanguinei e 0,39 fra cognati per 100 matrimoni.

	MATRIMONI TRA CONSANGUINEI E TRA COGNATI			
	Totale		Per 100 matrimoni	
	tra consanguinei	tra cognati	tra consanguinei	tra cognati
1872.	1,400	717	0,69	0,35
1873.	1,442	798	0,67	0,37
1874.	1,566	803	0,75	0,39
Media triennale	1,469	473	0,70	0,37

Vediamo gli stessi dati riportati pei singoli compartimenti.

COMPARTIMENTI	MATRIMONII TRA CONSANGUINEI E TRA COGNATI									
	Cifre effettive					Proporzioni per 100				Su 100 ma- trimoni
	Totale	Tra cognati	Tra zii e nipoti	Tra zie e nipoti	Tra cugini	Tra cognati	Tra zii e nipoti	Tra zie e nipoti	Tra cugini	
Piemonte.	548	134	18	3	393	24 45	3 28	0 54	71 71	2 30
Liguria.	187	39	19	1	128	20 86	10 16	0 54	68 44	2 90
Lombardia.	498	195	22	4	277	39 16	4 42	0 80	55 62	1 73
Veneto.	95	42	5	-	48	44 21	5 26	-	50 53	0 47
Emilia.	106	48	1	-	57	45 28	0 95	-	53 77	0 70
Umbria.	4	2	-	-	2	50 00	-	-	50 00	0 13
Marche.	16	10	-	1	5	62 50	6 25	-	31 25	0 28
Toscana.	117	55	3	1	58	47 01	2 57	0 85	49 57	0 76
Roma.	41	9	5	-	27	21 95	12 19	-	65 86	1 06
Abruzzi e Molise. . . .	40	15	2	-	23	37 50	5 00	-	57 50	0 34
Campania.	132	57	11	2	62	43 18	8 33	1 52	46 97	0 58
Puglie.	106	53	4	2	47	50 00	3 77	1 89	44 34	0 94
Basilicata.	35	17	-	-	18	48 57	-	-	51 43	0 74
Calabrie.	62	25	4	-	33	40 32	6 45	-	53 23	0 65
Sicilia.	336	90	28	5	213	26 79	8 33	1 49	63 39	1 59
Sardegna.	46	12	-	-	34	26 09	-	-	73 91	0 83
Regno . . .	2369	803	122	19	1425	33 90	5 15	0 80	60 15	1 14

In questa serie compartimentale si distinguono particolarmente la Liguria e il Piemonte, dove i matrimoni tra consanguinei hanno, rispetto agli altri matrimoni, una proporzione che sopravanza e di gran tratto, quelle che si riscontrano nelle altre regioni.

Nei matrimoni *tra zii e nipoti* sono pure singolari le condizioni della provincia di Roma e del compartimento Ligure. Questa categoria di matrimoni consanguinei che raggiuglia al 5,15 per cento in tutto il Regno, ne dà 12,19 in Roma e 10,16 in Liguria.

NASCITE.

Nascite per Compartimenti. — Dal quadro delle nascite per compartimenti non abbiamo creduto di togliere le cifre riferibili agli anni anteriori al 1872, come abbiamo fatto per il primo prospetto del movimento generale, che riassumeva i dati di tutto il Regno, potendo ognuno distinguere a prima vista i compartimenti che offrono dati completi per tutti gli anni e quelli che difettano per alcuni termini della serie. In questo ultimo caso non si trova che il compartimento di Roma, il quale è mancante di tutti i dati anteriori al 1872.

ANNI	NUMERO DELLE NASCITE PER COMPARTIMENTI															
	Piemonte	Liguria	Lombardia (1)	Veneto (1)	Emilia	Umbria	Marche	Toscana	Roma	Abruzzi e Molise	Campania	Puglie	Basilicata	Calabrie	Sicilia	Sardegna
1863 . . .	102773	28732	128626	95257	80959	18318	32659	83666	-	47040	101714	55655	21451	45526	99641	22070
1864 . . .	103865	29030	125423	87453	74237	18636	32277	78088	-	45461	100785	55135	20795	44060	100762	22788
1865 . . .	105186	30851	124551	94361	76482	17779	31986	82243	-	46644	102599	56571	21308	45711	101754	23208
1866 . . .	107707	31167	132706	97135	77892	19478	33634	81975	-	46626	101559	59132	22033	47104	98188	23864
1867 . . .	98258	29345	122685	90572	72090	19005	31441	83584	-	48241	100092	54063	22013	43496	88918	23593
1868 . . .	98918	28969	126022	94462	73236	17418	30442	78488	-	43089	90840	54378	20483	39903	82212	21547
1869 . . .	101328	29522	126234	99257	74813	19003	32338	81862	-	47968	100381	56999	20266	43710	94689	23761
1870 . . .	100458	28896	127835	95584	75559	18048	30246	80374	-	46800	99920	57427	20123	47003	98777	24145
1871 . . .	105703	29447	130993	101561	73682	18299	31596	83598	-	46874	98783	54283	18951	44286	98831	23200
1872 . . .	104343	29006	131125	101217	73995	19057	30318	81153	29611	47806	107612	61754	25037	43207	108608	24833
1873 . . .	98562	28090	128017	97208	72939	17981	31076	77669	28342	49869	100139	57784	20868	46406	105628	24607
1874 . . .	97998	28124	124355	91789	69133	18041	28767	77606	28921	46177	95395	53918	19374	45027	101975	24758

Le nascite sommarono nel 1874 a 951,658, con una diminuzione in confronto al 1873 di 33,530 nati, ossia del 3,40 per 100. Tale diminuzione va suddivisa, ove più ove meno, fra tutti i compartimenti del Regno, eccettuate la Liguria, Roma e la Sardegna, che presentano un lievissimo aumento. I compartimenti che ebbero maggior diminuzione sono il Veneto (— 5,419), la Campania (— 4,744), le Puglie (— 3,866).

Nati nei comuni urbani e nei comuni rurali. — Diamo qui appresso i nati nell'anno 1874 distinti in legittimi ed illegittimi, e in una terza categoria gli esposti,

(1) Vedi nota a pag. v relativa alla provincia di Mantova.

i quali non sempre si saprebbero classificare nell'una o nell'altra categoria. Le tre categorie di nati abbiamo altresì divise per comuni urbani e per comuni rurali.

		N A T I									Anno 1874	
		1872			1873			1874			Proporzione su 100 nati	Nascite maschili su 100 femminili
		Totale	Maschi	Femm.	Totale	Maschi	Femm.	Totale	Maschi	Femm.		
Comuni Urbani .	Legittimi.	282808	145651	137157	273530	140617	132913	265075	136553	128522	88 43	1062
	Illegittimi	11999	6383	5616	13080	6996	6084	13500	7018	6482	4 50	1083
	Esposti . .	24570	12287	12283	22392	11016	11376	21183	10535	10648	7 07	989
	Totale . . .	319377	164321	155056	309002	158629	150373	299758	154106	145652	100 00	1058
Comuni Rurali .	Legittimi.	666967	344312	322655	611582	331500	310082	617328	319185	298143	94 70	1071
	Illegittimi	25063	12928	12135	25691	13360	12334	26012	13576	12436	3 99	1092
	Esposti . .	9275	4742	4533	8910	4553	4357	8560	4364	4196	1 31	1041
	Totale . . .	701305	361982	339323	676186	349413	326773	651900	337125	314775	100 00	1071
Comuni urbani e rurali .	Legittimi.	949775	489963	459812	915112	472117	442995	882403	455738	426665	93 72	1068
	Illegittimi	37062	19311	17751	38774	20356	18418	39512	20591	18918	4 15	1089
	Esposti . .	33845	17029	16816	31302	15569	15733	29743	14899	14844	3 13	1004
	Totale . . .	1020682	526303	494379	985188	508042	477146	951658	491231	460427	100 00	1067

La diminuzione che abbiamo osservata nel numero dei nati nel 1874, in confronto del 1873, è comune, sebbene in proporzioni alquanto diverse, ai comuni urbani ed ai comuni rurali. Negli uni e negli altri sono però in aumento, quantunque leggero, i nati illegittimi.

Passiamo ad osservare questi fatti anche per compartimenti.

COMPARTIMENTI	NUMERO DEI NATI						
	EFFETTIVO				PER 100		
	Totale	Legittimi	Illegittimi	Esposti	Legittimi	Illegittimi	Esposti
Piemonte	97908	94379	2282	1337	96 31	2 33	1 36
Liguria	28424	26973	740	711	94 90	2 60	2 50
Lombardia	124355	120565	2834	956	96 95	2 28	0 77
Veneto	91789	87980	2583	1326	95 95	2 81	1 34
Emilia	69133	60532	6180	2421	87 56	8 91	3 50
Umbria	18041	14873	2013	1155	82 41	11 16	6 40
Marche	28767	23987	3818	962	83 38	13 27	3 35
Toscana	77606	68426	5092	4118	88 17	6 52	5 31
Roma	28921	24514	3267	1140	84 76	8 94	3 50
Abruzzi e Molise	46177	43693	1137	1347	94 62	2 46	2 92
Campania	95395	90564	1658	3173	94 93	1 74	3 33
Puglie	53918	50952	836	2130	94 50	1 55	3 95
Basilicata	19374	18361	467	550	94 79	2 37	2 84
Calabria	45027	40616	1855	2556	90 20	4 12	5 68
Sicilia	101975	93381	2730	5864	91 57	2 68	5 75
Sardegna	21758	22604	2657	97	91 30	8 31	0 39
Regno	951658	882403	39512	29743	92 72	4 15	3 13

Anche quest'anno sopravanzano tutti gli altri compartimenti pel numero dei nati illegittimi le Marche e l'Umbria; l'Emilia, Roma e la Sardegna vengono appresso.

Ecco ora la serie dei nati illegittimi e degli esposti di tutto il Regno, per l'ultimo triennio.

ANNI	Illegittimi ed Esposti			Illegittimi			Esposti			Per 100 nati		
	Tot.	M.	F.	Tot.	M.	F.	Tot.	M.	F.	Illegitt. ed esposti	Illegitt.	Esposti
1872	70907	36340	34567	37062	19311	17751	33845	17029	16816	6 95	3 63	3 32
1873	70076	35925	34151	38774	20356	18418	31302	15569	13733	7 11	3 93	3 18
1874	69255	35493	33762	39512	20594	18918	29743	14899	14844	7 27	3 73	3 54
Media triennale . . .	70079	35919	34160	38449	20087	18362	31630	15832	15798	7 11	3 76	3 35

Nel seguente prospetto abbiamo addizionati i nati illegittimi con gli esposti, e tratti i rapporti a cento nati in complesso per ciascun compartimento.

COMPARTIMENTI	NUMERO TOTALE DEGLI ILLEGITTIMI ED ESPOSTI					
	Effettivo			Per 100 Nati		
	1873	1874	Triennio 1872 - 1874	1873	1874	Triennio 1872 - 1874
Piemonte	4092	3619	12058	4 15	3 69	4 01
Liguria	1600	1451	4528	5 70	5 10	5 29
Lombardia	4522	3790	13195	3 53	3 05	3 44
Veneto	3655	3809	11126	3 76	4 15	3 83
Emilia	8561	8601	25229	11 74	12 44	11 68
Umbria	3285	3168	9538	18 27	17 56	17 32
Marche	4791	4780	14346	15 42	16 62	15 91
Toscana	8998	9180	27559	11 59	11 83	11 66
Roma	3330	4407	10346	11 75	15 24	11 91
Abruzzi e Molise	2624	2484	7724	5 26	5 38	5 37
Campania	5148	4831	15910	5 14	5 06	5 25
Puglie	2946	2966	9010	5 10	5 50	5 19
Basilicata	1050	1010	3191	5 03	5 21	5 12
Calabria	4479	4411	13627	9 65	9 80	9 76
Sicilia	8853	8594	26640	8 38	8 43	8 42
Sardegna	2142	2154	6211	8 70	8 70	8 37
Regno	70076	69255	210238	7 11	7 27	7 11

I compartimenti che in tutti tre gli anni sopravanzarono gli altri pel numero dei nati illegittimi e degli esposti riuniti appartengono all'Italia centrale. Non ignoriamo che frequentemente gli esposti son nati da matrimoni legittimi, e che perciò ogni raffronto con questi totali deve accettarsi con molta riserva.

Differenze molte notevoli, fra il 1873 e il 1874, non si hanno che nella Provincia di Roma, dove le nascite naturali da 11,75 per 100 nati nel 1873 salirono al 15,24. In nessuno degli altri compartimenti le differenze raggiunsero dall'uno all'altro anno l'1 per 100.

Fecondità della popolazione. — Per fecondità della popolazione intendiamo la somma dei nati e dei nati-morti, ossia il numero totale dei concepimenti che vennero a sufficiente grado di maturità (poichè escludiamo gli aborti), quantunque il feto non sia nato, per avventura, vitale, paragonata alla popolazione complessiva. Tale proporzione fu di 27,89 abitanti nel 1874 per ogni concepimento, ovvero, che torna lo stesso, di 3,59 concepimenti per 100 abitanti: proporzione alquanto inferiore a quella verificatasi nel 1873.

ANNI	Popolazione calcolata	Nati	Nati e nati morti	ABITANTI PER 1		PER 100 ABITANTI	
				Nato	Concepimento	Nati	Concepimenti
1872	26994338	1020682	1050228	26 45	25 70	3 78	3 89
1873	27165553	985188	1013539	27 57	26 70	3 63	3 73
1874	27289958	951658	978649	28 68	27 89	3 49	3 59
Media triennale . . .	27149950	985843	1014139	27 57	26 76	3 63	3 74

Vediamo in quale ordine si dispongano riguardo alla fecondità della popolazione i vari compartimenti.

COMPARTIMENTI	Popolazione calcolata 31 Dicembre 1873	Nati e nati-morti 1874	Abitanti per un concepimento	Concepimenti per 100 abitanti
Piemonte	2944241	101366	29 05	3 44
Liguria	853546	29380	29 05	3 44
Lombardia	3517807	129170	27 23	3 67
Veneto	2690156	94919	28 34	3 53
Emilia	2132783	71612	29 78	3 36
Umbria	557192	18494	30 12	3 32
Marche	922968	29679	31 10	3 25
Toscana	2160881	80137	26 96	3 71
Roma	837431	29951	27 96	3 58
Abruzzi e Molise	1287896	46864	27 48	3 64
Campania	2783550	98182	28 35	3 53
Puglie	1449108	55109	26 30	3 80
Basilicata	515742	19700	26 17	3 82
Calabria	1220038	45372	26 89	3 72
Sicilia	2647389	103528	25 57	3 91
Sardegna	644825	25186	25 60	3 91
Regno	27165553	978649	27 76	3 60

Nel 1874, i compartimenti ove fu maggiore la fecondità sono le isole di Sicilia e di Sardegna, avendo entrambe raggiunto il massimo di 3,91 concepimenti per 100 abitanti. Vengono seconde in codesta serie compartimentale la Basilicata e le Puglie.

Ultime per fecondità sarebbero le Marche, l'Umbria e l'Emilia. In generale la maggior fecondità si riscontra nell'Italia meridionale e insulare.

Nascite per mesi. — Passiamo ad esaminare la distribuzione delle nascite per mesi.

MESI	NASCITE PER MESI				MESI del Concepimento
	1874		Triennio 1872-1874		
	cifre effettive	rapporto a 12000	cifre effettive	rapporto a 12000	
Gennaio	87313	1079	270510	1076	Aprile
Febbraio	81944	1122	258177	1137	Maggio
Marzo	90417	1118	281460	1119	Giugno
Aprile	81401	1040	260751	1071	Luglio
Maggio	75387	932	240984	958	Agosto
Giugno	68984	881	216643	890	Settembre
Luglio	75273	930	225706	897	Ottobre
Agosto	76592	947	331147	919	Novembre
Settembre	80206	1025	211554	992	Dicembre
Ottobre	81552	1008	246863	982	Gennaio
Novembre	77163	986	241497	996	Febbraio
Dicembre	75426	932	242311	963	Marzo
Anno	951658	12000	2967608	12000	

Tanto nel 1874 quanto nel triennio il mese più fecondo di nascite è stato il febbraio, al quale corrispondono i concepimenti del mese di maggio. Al febbraio seguono i mesi di gennaio, marzo e aprile. Meno frequenti di nascite appaiono il giugno e il luglio.

Notiamo che nel calcolare le proporzioni a 12000, abbiamo seguito, così adesso come negli anni precedenti, il sistema di supporre tutti i mesi composti invariabilmente di 31 giorni.

Nascite per compartimenti e per stagioni. — Dall'è nascite mensili raggruppate per stagioni apparisce che nell'Emilia, nell'Umbria, nelle Marche e negli Abruzzi e Molise, il massimo delle nascite cadde nella primavera e nel rimanente del regno cadde nell'inverno.

COMPARTIMENTI	NASCITE							
	CIFRE EFFETTIVE				PROPORZIONI A 12000			
	Primavera	Estate	Autunno	Inverno	Primavera	Estate	Autunno	Inverno
Piemonte	25150	24935	24839	23074	3056	3027	3050	2867
Liguria	6824	7042	7357	7201	2855	2947	3113	3085
Lombardia	30636	32906	32459	28354	2934	3148	3143	2775
Veneto	23506	24541	23286	20456	3047	3180	3053	2720
Emilia	21726	15630	15431	16346	3740	2688	2683	2889
Umbria	5349	3328	4278	5083	3525	2192	2847	3436
Marche	8463	5580	6311	8413	3494	2303	2633	3570
Toscana	19582	18177	19676	20171	3001	2783	3048	3168
Roma	7415	6180	7289	8037	3047	2537	3023	3388
Abruzzi e Molise	13910	9308	10120	12839	3578	2396	2632	3394
Campania	23905	21075	24613	25802	2980	2627	3102	3291
Puglie	13424	11309	14226	14959	2960	2493	3170	3377
Basilicata	4839	4020	5187	5328	2968	2463	3216	3353
Calabrie	11860	9301	11188	12678	3127	2454	2982	3437
Sicilia	25029	22447	26144	28355	2917	2616	3081	3386
Sardegna	5587	5070	6517	7584	2679	2429	3162	3730
Regno	247205	220849	238921	244683	3090	2759	3018	3133

Riepilogate per stagioni tutte le nascite del Regno, si avrebbe questa repartizione:

Inverno	3133
Primavera	3090
Autunno	3018
Estate	2759
	12000

Aggiungiamo per gli opportuni confronti le analoghe cifre effettive e proporzionali, per ognuno degli ultimi tre anni.

ANNI	NASCITE								
	CIFRE EFFETTIVE				PROPORZIONI A 12000				
	Primavera	Estate	Autunno	Inverno	Primavera	Estate	Autunno	Inverno	
1872	277988	227752	246470	268472	3250	2632	2912	3176	
1873	257863	258002	224895	244428	3115	2714	2933	3188	
1874	247205	220849	238921	244683	3090	2759	3018	3133	
Triennio 1872-74	Totale .	783056	706603	710286	757583	3152	2712	2971	3166
	Media .	261017	235534	236762	252528				

Nel 1872 la stagione più feconda fu la primavera, nel 1873 e nel 1874, l'inverno: la meno feconda in tutti tre gli anni l'estate.

Parti multipli. — Nell'anno 1874 si registrarono in tutto il Regno 928,225 parti semplici e 11,644 parti multipli. Ogni 100 parti ve ne furono adunque 1,24 multipli e 98,76 semplici.

ANNI	PARTI			SU 100 PARTI	
	Totale	Semplici	Multipli	Semplici	Multipli
1872	1008258	995996	12262	98 78	1 22
1873	973308	961593	11715	98 80	1 20
1874	939869	928225	11644	98 76	1 21
Triennio 1872-74	2921435	2885814	35621	98 78	1 22

Gli 11,644 parti multipli del 1874 possono essere così suddivisi:

Parti doppi	11,500
Parti tripli	143
Parti quadrupli	1
Totale	11,644

Gioverà inoltre mettere a confronto di questi dati i corrispondenti degli anni 1872 1873.

	1872	1873	1874	Media triennale
Parti doppi	12,101	11,551	11,500	11,717
Parti tripli	160	163	143	155
Parti quadrupli	1	1	1	1

Se poi si vogliono esaminare le combinazioni di sesso nei parti multipli del 1874, si hanno le seguenti cifre.

		1874	
		Totale	Per 100
Parti doppi	{ 1 maschio e 1 femmina	4106	35,26
	{ 2 maschi	3856	33,12
	{ 2 femmine	3533	30,38
Parti tripli	{ 2 maschi e 1 femmina	46	0,40
	{ 2 femmine e 1 maschio	30	0,26
	{ 3 maschi	33	0,28
	{ 3 femmine	34	0,29
Parti quadrupli	2 maschi e 2 femmine	1	0,01

Ecco ora il numero dei nati da parti multipli per il triennio 1872-74.

NATI da parti multipli	
1872	24,683
1873	23,595
1874	23,533
1872-74	71,814

Diamo infine la cifra dei parti multipli del 1874 pei singoli compartimenti.

COMPARTIMENTI	Totale dei parti multipli	PARTI DOPPI				PARTI TRIPLI					Parti quadrupli (1)	Parti multipli per 100 parti
		Totale	1 maschio e 1 femmina	2 maschi	2 femmine	Totale	2 maschi e 1 femmina	2 femmine e 1 maschio	3 maschi	3 femmine		
Piemonte	1329	1318	445	473	400	11	1	4	4	2	-	1 38
Liguria	273	274	85	105	84	4	1	-	2	1	-	0 99
Lombardia	1833	1798	671	588	539	35	12	4	2	10	-	1 50
Veneto	1450	1426	516	463	447	24	7	7	5	5	-	1 61
Emilia	1137	1120	397	382	341	16	9	4	1	1	1	1 67
Umbria	177	177	76	56	45	-	-	-	-	-	-	0 99
Marche	419	414	168	131	115	5	1	1	1	3	-	1 48
Toscana	1058	1049	362	358	329	9	2	3	2	2	-	1 38
Roma	401	396	146	132	118	5	2	2	2	1	-	1 41
Abruzzi e Molise	434	432	159	145	128	2	1	-	1	1	-	0 93
Campania	891	879	337	274	268	12	2	3	3	4	-	0 94
Puglie	577	569	199	188	182	3	4	-	2	2	-	1 08
Basilicata	136	134	46	48	40	2	2	-	2	-	-	0 71
Calabrie	407	404	147	120	137	3	1	1	1	1	-	0 91
Sicilia	875	870	271	307	292	5	2	2	1	1	-	0 87
Sardegna	242	240	81	86	73	2	1	1	-	-	-	0 99
Regno . . .	11614	11500	4106	3856	3538	143	46	30	33	34	1	1 24

(1) Due maschi e due femmine.

I compartimenti che dettero il maggior numero, relativamente, di parti multipli, furono l'Emilia, il Veneto, la Lombardia, l'Umbria; il minor numero la Basilicata e la Sicilia.

Un solo parto quadruplo, di due maschi e due femmine, venne registrato nell'Emilia.

NATIMORTI.

I nati-morti sommarono nel 1874 a 26,991, dei quali 9,741 nei comuni urbani e 17,250 nei comuni rurali.

	NATI-MORTI			Maschi su 100 Femmine
	Totale	Maschi	Femm.	
Comuni urbani . . .	9741	5549	4192	132
Comuni rurali . . .	17250	10022	7228	139
Complesso . . .	26991	15571	11420	136

Per ogni 100 nati-morti adunque, 56,47 appartenevano ai comuni urbani, e 43,53 ai comuni rurali: ogni 100 nascite, 2,76 erano di nati-morti, e 97,24 di nati-vivi. Ed ora riepiloghiamo i dati riferibili ai nati-morti degli ultimi tre anni.

ANNI	NATI-MORTI		
	Totale	Maschi	Femmine
1872	29516	17030	12516
1873	28351	16293	12058
1874	26991	15571	11420
Media triennale	28296	16298	11998

In confronto al 1873, i nati-morti sarebbero dunque diminuiti in ragione del 4,80 per cento; ciò che è indizio di migliorate condizioni genetiche o di più accurata distinzione dei nati-morti dai morti dopo il parto; ovvero dipende da ambedue questi fatti naturali ed artificiali ad un tempo.

Proporzione dei Sessi nei nati-morti. — Anche nel 1874, come in tutti gli anni precedenti, dobbiamo notare la straordinaria preponderanza dei nati-morti maschi sulle femmine. Infatti, nel complesso del Regno, i primi si ragguagliano alle seconde come 136 a 100: la qual proporzione si modifica leggermente e diventa 132 : 100 nei comuni urbani, e 139 : 100 nei rurali. Altro fatto degno di nota è che sempre nei comuni rurali queste sproporzioni riescono superiori a quelle che si verificano nei comuni urbani.

ANNI	NATI-MORTI MASCHI SU 100 FEMMINE		
	Comuni Urbani e Rurali	Comuni Urbani	Comuni Rurali
1872	136	133	138
1873	135	131	138
1874	136	132	139
Media Triennale 1872-74	136	132	138

I nati-morti secondo lo stato civile. — In tutto il regno su cento nati-morti 90,79 erano legittimi; 7,11 illegittimi e 2,10 esposti. Queste proporzioni però variano se prendiamo ad esame i comuni urbani e i comuni rurali separatamente, giacchè troviamo 13,60 fra illegittimi ed esposti, nei comuni urbani, e solamente 6,73 nei comuni rurali. Nè questa sproporzione deve recar meraviglia ove si consideri che ai brefotrofi urbani concorrono in gran copia anche gli esposti delle finite popolazioni campestri.

		NATI-MORTI			
		Totale	Maschi	Femm.	Per 100
Comuni urbani .	Legittimi . .	8416	4807	3609	86 40
	Illegittimi . .	937	522	415	9 62
	Esposti	388	220	168	3 98
Comuni rurali . .	Legittimi . .	16089	9348	6741	93 27
	Illegittimi . .	983	572	411	5 70
	Esposti	178	102	76	1 03
Comuni urbani e rurali	Legittimi . .	24505	14155	10350	90 79
	Illegittimi . .	1920	1094	826	7 11
	Esposti	566	322	244	2 10

Ma su questo oggetto converrà vedere anche le condizioni dei singoli compartimenti.

COMPARTIMENTI	NATI-MORTI						
	Cifre effettive				Proporzioni per 100		
	Totale	Legittimi	Illegittimi	Esposti	Legittimi	Illegittimi	Esposti
Piemonte	3368	3156	191	21	93 71	5 67	0 62
Liguria	956	837	46	73	87 55	4 81	7 64
Lombardia	4815	4590	186	39	93 33	3 86	0 81
Veneto	3130	2905	201	24	92 81	6 42	0 77
Emilia	2479	2087	263	129	84 19	10 61	5 20
Umbria	453	323	84	46	71 30	18 54	10 16
Marche	912	748	126	38	82 02	13 81	4 17
Toscana	2531	2245	231	55	87 70	9 13	2 17
Roma	1030	794	228	8	77 09	22 13	0 78
Abruzzi e Molise	687	651	29	7	94 76	4 22	1 02
Campania	2787	2629	133	25	94 33	4 77	0 90
Puglie	1191	1119	54	18	93 96	4 52	1 51
Basilicata	326	307	15	4	94 17	4 60	1 23
Calabria	345	317	24	4	91 88	6 95	1 16
Sicilia	1553	1427	54	72	91 89	3 48	4 63
Sardegna	428	370	55	3	86 45	12 85	0 70
Regno	26991	24505	1920	566	90 79	7 11	2 10

Come già vedemmo pei nati, si ripete anche pei nati-morti che le regioni dell'Italia centrale, e questa volta anche la Sardegna, danno il maggior numero di nati-morti illegittimi. Così la provincia di Roma su 100 nati-morti ne conta 22,13 d'illegittimi e 18,54 per 100 nell'Umbria.

I nati-morti per mesi. — Tanto nel 1874 come nel triennio (1872-74), i mesi nei quali si verificò il maggior numero di nati-morti, furono gennaio, febbraio, marzo e dicembre. La minore frequenza invece ebbe a notarsi nei mesi di luglio, giugno e agosto.

MESI	NATI-MORTI			
	CIFRE EFFETTIVE		PROPORZIONI A 12000	
	1874	Triennio 1872-1874	1874	Triennio 1872-1874
Gennaio . . .	2583	8109	1196	1123
Febbraio . . .	2361	7621	1139	1169
Marzo	2498	7943	1089	1100
Aprile	2216	7172	998	1027
Maggio	2196	6854	957	950
Giugno	2034	6332	916	907
Luglio	2059	6387	898	885
Agosto	2154	6801	939	942
Settembre . . .	2142	6584	965	943
Ottobre	2191	6841	955	948
Novembre . . .	2201	6884	991	985
Dicembre . . .	2356	7367	1027	1021
Anno	26991	84895	12000	12000

MORTI.

Nel 1874 furono registrati in tutto il Regno 827,253 atti di morte, dei quali 423,681 riferibili al sesso maschile e 403,572 al sesso femminile. In altri termini i maschi si ragguagliavano alle femmine nella misura di 105 a 100.

In ordine poi ai comuni urbani e ai comuni rurali la mortalità va così divisa:

	Totale	Maschi	Femmine
Comuni urbani	283275	147568	135707
Comuni rurali.	543978	276113	267865
Complesso	827253	423681	403572

Così su 100 morti se ne ebbero 34,24 nei comuni urbani e 65,76 nei comuni rurali.

Le morti del 1874, in confronto a quelle del 1873, presentano un aumento effettivo di 13,280, ossia del 1,63 per 100.

ANNI	MORTI		
	Totale	Maschi	Femmine
1872	827498	423230	399218
1873	813973	415996	397977
1874	827253	423681	403572
Media triennale . .	822908	422652	400256

Mortalità della popolazione. — La mortalità media della popolazione nel 1874 raggiunse la proporzione di 32,99 abitanti per 1 morto, ossia di 3,03 morti per 100 abitanti. Confrontata con quella dei due anni precedenti, risulta come segue:

	Abitanti (popolaz. Calcolata) per 1 morto	Morti per 100 abitanti (popolaz. calcolata)
1872.	32,62	3,05
1873.	33,37	3,00
1874.	32,99	3,03
Media triennale . .	32,99	3,03

Proporzione reciproca dei sessi nelle morti. — La ragione proporzionale fra i maschi e le femmine nei morti fu di 105 : 100 nel 1874, identica a quella verificatasi nell'anno antecedente.

	Morti maschi su 100 femmine
1872	107
1873	105
1874	105
1872-74	106

E se questa medesima reciproca proporzione dei sessi la si osservi in relazione alle due grandi categorie di comuni, troviamo

	Maschi su 100 femmine		
	COMUNI		
	Urbani e Rurali	Urbani	Rurali
1872	107	111	106
1873	105	108	103
1874	105	109	103
Media triennale	106	109	104

La prevalenza della popolazione maschile nei grandi centri verificata dai censimenti, è correlativa al fatto di una maggiore mortalità nei maschi in confronto a quella che ha luogo nella campagna. Infatti, se guardiamo alle cifre del 1874, troviamo che la media generale di 105 maschi su 100 femmine per tutto il Regno, sale a 109 nei comuni urbani, e riscende a 103 nei comuni rurali.

I Morti per compartimenti. — Anche dei morti diamo la serie compartimentale.

ANNI	NUMERO DEI MORTI PER COMPARTIMENTI															
	Piemonte	Liguria	Lombardia (1)	Veneto (1)	Emilia	Umbria	Marche	Toscana	Roma	Abruzzi e Molise	Campania	Puglie	Basilicata	Calabrie	Sicilia	Sardegna
1863 . . .	80442	20436	103045	68866	62147	15365	28187	62570	-	41444	80806	46128	19928	39947	69556	21297
1864 . . .	79295	22840	102471	73336	57271	14687	25445	61428	-	38143	75718	43140	17562	35460	70436	19904
1865 . . .	80330	22566	100280	72742	59729	13710	27931	61035	-	33887	82793	48465	15651	35177	72490	19899
1866 . . .	80197	22404	101789	71409	59539	13897	24645	60941	-	34526	87212	39987	15963	32983	72551	15147
1867 . . .	92277	21873	121079	70026	63042	14305	23706	59145	-	39945	89128	65463	18799	36433	133499	18142
1868 . . .	79901	19983	93805	70014	63723	15317	25557	64670	-	36204	89758	48132	19559	43680	84550	22371
1869 . . .	76095	19383	95842	66675	57794	13440	23293	60887	-	32723	75134	44620	18444	33607	76797	19097
1870 . . .	83216	24517	104982	74320	63480	14038	24271	63752	-	35980	82764	50476	19897	35578	75568	20330
1871 . . .	79861	21959	100887	76990	64743	13322	25149	63104	-	42901	92735	51951	20464	32359	69930	22413
1872 . . .	78625	22269	101565	72742	65099	14110	26159	70261	29103	47968	89655	46966	19418	44221	77839	21498
1873 . . .	79603	25093	100594	78334	62880	15340	27686	70205	28123	44793	89138	44356	18288	36656	73107	19777
1874 . . .	76740	23994	111086	78299	61920	14937	26304	74039	28238	40596	87872	49797	19296	37410	77478	19247

L'aumento di 13,280 morti nel 1874 in confronto al 1873, non colpì in egual proporzione tutti i compartimenti del Regno. Sopra 16 compartimenti, in 7 sol-

(1) Vedi nota a pag. V relativa alla provincia di Mantova.

tanto aumentò la mortalità, mentre negli altri 9 vi ebbe diminuzione; la quale fu massima negli Abruzzi e Molise.

COMPARTIMENTI	DIFFERENZA DI MORTALITÀ DEL 1874 SUL 1873		COMPARTIMENTI	DIFFERENZA DI MORTALITÀ DEL 1874 SUL 1873	
	Effettiva	per 100		Effettiva	per 100
Piemonte.	— 2853	— 3.60	Roma.	+ 115	+ 0.41
Liguria.	— 1099	— 4.38	Abruzzi e Molise.	— 4187	— 9.35
Lombardia.	+ 10492	+ 10.43	Campania.	— 1265	— 1.42
Veneto.	— 35	— 0.04	Puglie.	+ 5441	+ 12.27
Emilia.	— 960	— 1.53	Basilicata.	+ 1008	+ 5.51
Umbria.	— 403	— 2.63	Calabrie.	+ 754	+ 2.06
Marche.	— 1382	— 4.99	Sicilia.	+ 4371	+ 0.60
Toscana.	+ 3834	+ 5.46	Sardegna.	— 530	— 2.68

Gioverà ora osservare distintamente per ciascun compartimento la mortalità degli ultimi tre anni, in rapporto alla popolazione e secondo la reciproca proporzione fra i maschi e le femmine.

COMPARTIMENTI	MORTI						MORTI MASCHI		ABITANTI		MORTI	
	1872		1873		1874		PER 100 FEMMINE		(Censimento 1871) PER 1 MORTO		PER 100 ABIT. (Censimento 1871)	
	Mas.	Fem.	Mas.	Fem.	Mas.	Fem.	1874	1872-74	1874	1872-74	1874	1872-74
Piemonte.	40234	38391	40138	39465	38746	37994	102	103	37.78	37.02	2.65	2.70
Liguria.	11579	10690	12861	12232	12194	11800	103	106	35.17	35.48	2.84	2.82
Lombardia.	52656	48893	51457	49137	56774	54312	105	106	31.15	33.14	3.21	3.02
Veneto.	37162	35580	39792	38512	39800	38499	103	104	33.75	34.57	2.96	2.89
Emilia.	33591	31508	32136	30744	31641	30279	104	105	34.14	33.39	2.93	2.99
Umbria.	7058	7052	7493	7847	7526	7411	102	99	36.79	37.15	2.72	2.69
Marche.	13409	12750	13742	13944	13220	13084	101	101	34.80	34.26	2.87	2.92
Toscana.	36054	34207	35631	34574	37514	36525	103	104	28.91	29.96	3.46	3.34
Roma.	15803	13300	15800	12823	15358	12880	119	119	29.63	29.37	3.37	3.40
Abruzzi e Molise.	24692	23366	22405	28388	20848	19748	106	104	31.60	28.86	3.16	3.46
Campania.	46371	43284	45690	43448	44906	42966	105	116	31.35	30.99	3.19	3.23
Puglie.	24884	22082	23135	21221	26026	23771	109	110	28.53	30.21	3.50	3.31
Basilicata.	9984	9434	9380	8908	9896	9400	105	105	26.46	26.87	3.78	3.72
Calabrie.	23001	21220	18872	17784	19225	18185	106	107	32.25	30.59	3.10	3.27
Sicilia.	40694	37145	37640	35467	40058	37420	107	108	33.35	33.94	3.00	2.95
Sardegna.	11188	10310	10324	9453	9949	9298	107	108	33.08	31.56	3.02	3.17

Tanto nel 1874, quanto nel triennio, l'eccedenza massima della mortalità maschile sulla femminile si verificò nel compartimento di Roma, dove su 100 femmine muoiono 119 maschi. Lo stato eccezionale della città di Roma, nella quale le vecchie e le nuove condizioni concorrono simultaneamente ad accrescere la popolazione maschile, spiegano codesta eccezionale sproporzione. In un solo compartimento, cioè nell'Umbria, le femmine superarono i maschi (99 maschi per 100 femmine). Rispetto alla popolazione, il compartimento meno colpito dalla morte fu il Piemonte, nel 1874, e l'Umbria nel triennio; quello di maggiore mortalità la Basilicata, tanto nel 1874 come nel triennio.

I morti secondo lo stato civile. — Gli 827,253 morti nel 1874 andavano suddivisi secondo il loro stato civile nel modo seguente:

	MORTI				
	Totale	Maschi	Femmine	Per 100 morti	Maschi su 100 femmine
Celibi	534297	231916	252381	64,59	112
Coniugati	174881	96798	78083	21,14	124
Vedovi	117873	44800	73078	14,25	61
Stato civile ignoto .	197	167	30	0,02	557
Complesso	827253	423681	403572	100,00	105

Vediamo questi medesimi fatti anche distintamente per comuni urbani e rurali.

	MORTI					
	Totale	Maschi	Femmine	Per 100 morti	Maschi su 100 femmine	
Comuni urbani	Celibi	184447	98616	85831	65,11	115
	Coniugati	59771	34818	24923	21,10	140
	Vedovi	38900	13974	24926	13,73	56
	Stato civile ignoto .	157	130	27	0,06	481
Comuni rurali	Celibi	349850	183300	166550	64,31	110
	Coniugati	115110	61950	53160	21,16	117
	Vedovi	78978	30826	48152	14,52	61
	Stato civile ignoto .	40	37	3	0,01	1233

I medesimi dati pel triennio 1872-74 sono i seguenti:

	Morti nel triennio 1872-74				
	Totale	Maschi	Femmine	Per 100 morti	Maschi su 100 femmine
Celibi	1624930	859065	765865	65,82	112
Coniugati	511730	282749	228981	20,73	123
Vedovi	331719	125866	205853	13,44	61
Stato civile ignoto .	345	277	68	0,01	407
Complesso	2468724	1267957	1200767	100,00	106

Passiamo a vedere in quale rapporto stessero fra loro nei diversi compartimenti, i defunti classificati per stato civile nel 1874.

COMPARTIMENTI	Totale	MORTI							
		Celibi		Coniugati		Vedovi		Stato civile ignoto	
		Totale	per 100 morti	Totale	per 100 morti	Totale	per 100 morti	Totale	per 100 morti
Piemonte	76740	46000	59,94	18422	24,01	12306	16,04	12	0,01
Liguria	23991	15054	62,74	5126	22,61	3507	14,62	7	0,03
Lombardia	111086	71935	64,76	23926	21,54	15220	13,70	5	0,01
Veneto	78299	48448	60,60	17794	22,72	13043	16,66	14	0,02
Emilia	61920	36883	59,57	14824	23,91	10201	16,48	9	0,01
Umbria	14937	9930	66,68	2572	17,22	2434	16,09	1	0,01
Marche	26301	16556	62,91	5482	20,84	4264	16,21	2	0,01
Toscana	74030	50866	68,70	14072	19,01	9038	12,21	63	0,08
Roma	28238	18210	64,49	6293	22,28	3719	13,17	16	0,06
Abruzzi e Molise . . .	40596	25891	63,78	8799	21,67	5903	14,55	-	-
Campania	87872	57152	65,04	17590	20,02	13106	14,91	24	0,03
Puglie	49797	31125	68,53	9635	19,35	6035	12,12	2	0,01
Basilicata	19296	13114	67,96	3670	19,02	2511	13,01	1	0,01
Calabria	37410	23697	63,31	8292	22,17	5416	14,48	5	0,01
Sicilia	77478	54593	70,45	14001	18,07	8852	11,43	32	0,01
Sardegna	19247	12813	66,57	4083	21,21	2317	12,20	4	0,02
Regno	827253	534297	64,59	174881	21,14	117878	14,25	197	0,02

Il numero delle morti paragonato a quello delle nascite — Nel 1874, cresciute, come abbiamo veduto, le morti e scemate le nascite, anche il reciproco rapporto di questi due elementi dello stato civile doveva naturalmente peggiorare. Ond'è che, mentre la statistica del 1873 su 100 nascite dava 83 morti, ne numerava 87 quella del 1874. E a codesto aumento di mortalità relativa parteciparono più largamente (da 83 a 88 per 100 nascite) le femmine, che non i maschi (da 82 a 86 per 100).

ANNI	MORTI		
	Su 100 nascite	maschili su 100 nascite maschili	femminili su 100 nascite femminili
1872	81	81	81
1873	83	82	83
1874	87	86	88
1872-74	83	83	84

Vediamo, su questo medesimo soggetto, i rapporti dei singoli compartimenti.

COMPARTIMENTI	Morti su 100 nascite		Morti maschili su 100 nascite maschili		Morti femminili su 100 nascite femminili	
	1874	Triennio 1872-1874	1874	Triennio 1872-1874	1874	Triennio 1872-1874
	Piemonte	78.31	78.09	76.54	76.90	80.20
Liguria	84.41	83.44	82.93	83.12	86.01	83.77
Lombardia	89.33	81.68	88.25	80.97	90.48	82.45
Veneto	85.30	79.04	84.01	77.77	86.68	80.39
Emilia	89.57	87.89	87.94	86.93	91.33	88.92
Umbria	82.79	80.58	82.09	78.59	83.52	82.66
Marche	91.44	88.90	89.37	87.23	93.63	90.66
Toscana	95.40	90.73	94.21	89.71	96.66	91.80
Roma	97.64	98.38	102.00	103.37	92.90	93.02
Abruzzi e Molise	87.91	92.70	87.11	91.85	88.78	93.61
Campania	92.11	87.97	91.09	87.73	93.21	88.22
Puglie	92.36	81.36	94.14	83.00	90.48	79.72
Basilicata	99.60	91.53	99.58	90.76	99.62	92.35
Calabria	83.08	84.71	83.27	85.41	83.26	83.98
Sicilia	75.98	72.24	76.20	72.57	75.74	71.88
Sardegna	77.74	81.57	77.67	81.31	77.82	81.31

Nella sola provincia di Roma, e soltanto rispetto ai maschi, il numero dei morti supera quello dei nati. In essa abbiamo 102 morti maschi per l'anno 1874, e 103,37 nella media del triennio su 100 nascite rispettive.

Del resto, nel rapporto generale dei morti ai nati, senza distinzione di sesso, il compartimento che diede la proporzione più elevata fu la Basilicata, avendo raggiunto un massimo di 99,60 morti per 100 nati.

La proporzione minore si riscontra nella Sicilia: 75,98 morti per 100 nati.

I Morti per età, sesso e stato civile. — Dalla tavola seguente, in cui le morti del 1874 sono riepilogate in gruppi di età e divisi ciascuno per stato civile per maschi e per femmine, coll'aggiunta, in apposite colonne, della rispettiva proporzionale importanza su cento morti, si rileva:

che una *decima parte* dei defunti non avevano oltrepassato il primo mese di vita;
che *un quarto* circa (25,73 per 100) raggiunse appena l'anno;
che i morti dalla nascita a 15 anni formano il 52,81 per 100 di tutti i morti;
che la mortalità ha un grosso contingente fino al secondo anno di vita (il numero dei morti è stato di 11,10 per 100 del totale dei decessi).

che da quest'anno la mortalità declina ad un tratto a proporzioni notevolmente più lievi (si contano 4,67 per 100 morti).

Si rileva ancora rispetto alla mortalità reciproca dei due sessi nei vari gruppi di età:

che la preponderanza dei maschi è più specialmente notevole nei morti *dalla nascita a un mese* (122 : 100) e in quelli da 45 a 50 anni (118 : 100);

che all'opposto da 5 a 20 anni e da 25 a 40 prevale la mortalità femminile.

MORTI NEL 1874

Triennio
1872-74

ETÀ DEI MORTI

ETÀ DEI MORTI	MORTI NEL 1874															Triennio 1872-74			
	Complesso			Celibi			Coniugati			Vedovi			Stato civile ignoto			Per 100 morti	Maschi su 100 femmine	Per 100 morti	Maschi su 100 femmine
	Totale	Maschi	Femmine	Totale	Maschi	Femmine	Totale	Maschi	Femmine	Totale	Maschi	Femmine	Totale	Maschi	Femmine				

TOTALE DEL REGNO

Dalla nascita a 1 mese . . .	88833	43789	40044	88833	48789	40044	-	-	-	-	-	-	-	-	-	10.74	122	10.82	123
Da 1 mese a 3 mesi . . .	32250	17045	15205	32250	17045	15205	-	-	-	-	-	-	-	-	-	3.90	112	3.95	113
3 » 6 » . . .	28186	15124	13062	28186	15124	13062	-	-	-	-	-	-	-	-	-	3.40	116	3.67	114
6 » 9 » . . .	30768	16329	14439	30768	16329	14439	-	-	-	-	-	-	-	-	-	3.72	113	3.94	112
9 » 12 » . . .	32829	16984	15845	32829	16984	15845	-	-	-	-	-	-	-	-	-	3.97	107	4.01	107
Dalla nascita a 1 anno . . .	212866	114271	98595	212866	114271	98595	-	-	-	-	-	-	-	-	-	25.73	116	26.39	116
Da 1 anno a 2 anni . . .	91841	46935	44906	91841	46935	44906	-	-	-	-	-	-	-	-	-	11.10	105	11.42	105
2 » 3 » . . .	38604	19697	18907	38604	19697	18907	-	-	-	-	-	-	-	-	-	4.67	104	4.87	103
3 » 4 » . . .	23164	11589	11575	23164	11589	11575	-	-	-	-	-	-	-	-	-	2.80	100	2.84	101
4 » 5 » . . .	18211	9118	9093	18211	9118	9093	-	-	-	-	-	-	-	-	-	2.20	100	2.18	102
Da 5 anni a 10 » . . .	35904	17744	18160	35904	17744	18160	-	-	-	-	-	-	-	-	-	4.34	98	4.43	98
10 » 15 » . . .	16303	7751	8552	16296	7750	8546	7	6	-	-	-	-	-	-	-	1.97	91	2.05	92
15 » 20 » . . .	17493	8188	9305	16668	8079	8589	765	96	669	60	13	47	-	-	-	2.11	88	2.18	126
20 » 25 » . . .	23624	12455	11169	17856	11324	6532	5508	1069	4439	255	60	195	5	2	3	2.86	112	2.94	113
25 » 30 » . . .	21255	9914	11341	10111	6357	3754	10513	3368	7145	616	175	441	15	14	1	2.57	87	2.69	91
30 » 35 » . . .	21025	9814	11211	6788	4125	2663	13112	5329	7783	1120	355	765	5	5	-	2.54	88	2.58	90
35 » 40 » . . .	21750	10466	11284	5252	3049	2203	14832	6835	7997	1653	571	1082	13	11	2	2.63	93	2.64	96
40 » 45 » . . .	22295	11433	10852	4714	2576	2138	15049	7965	7084	2518	878	1640	14	14	-	2.70	105	2.70	108
45 » 50 » . . .	24058	13002	11056	4732	2626	2106	15678	9112	6566	3628	1245	2383	20	19	1	2.91	118	2.83	119
50 » 55 » . . .	27834	14945	12889	4891	2758	2133	17437	10335	7102	5487	1835	3652	19	17	2	3.36	116	3.19	118
55 » 60 » . . .	29015	15114	13901	4636	2570	2066	16462	9854	6608	7901	2678	5223	16	12	4	3.51	109	3.34	104
60 » 65 » . . .	37748	19229	18519	5359	2918	2441	19170	11751	7419	13205	4549	8656	14	11	3	4.56	104	4.33	104
65 » 70 » . . .	39585	19765	19820	4871	2601	2270	17127	10907	6220	17574	6246	11328	13	11	2	4.79	100	4.49	100
70 » 75 » . . .	41543	20808	20735	4884	2573	2311	14660	9742	4918	21988	8486	13502	11	7	4	5.02	100	4.68	99
75 » 80 » . . .	29788	14995	14793	3092	1575	1517	8263	5795	2473	18418	7617	10801	10	8	2	3.60	101	3.37	100
80 » 85 » . . .	21418	10654	10764	2181	1009	1172	4437	3251	1186	14790	6385	8405	10	9	1	2.59	99	2.45	99
85 » 90 » . . .	8443	4200	4243	859	407	452	1429	1076	353	6154	2716	3438	1	1	-	1.02	99	0.98	100
90 » 95 » . . .	2459	1120	1339	298	131	167	325	239	86	1835	750	1085	1	-	-	0.30	84	0.30	84
95 » 99 » . . .	690	285	405	66	28	38	68	54	14	555	202	353	1	1	-	0.08	70	0.09	74
Centenari	114	39	75	15	6	9	5	2	3	94	31	63	-	-	-	0.01	52	0.01	61
Età ignota	223	150	73	138	100	38	29	17	12	27	8	19	29	25	4	0.03	201	0.03	243
Totale	827253	423681	403572	534297	281916	252381	174881	96798	78083	117878	44800	73078	197	167	30	100.00	105	100.00	106

Morti immature. — Vediamo ora quali furono nel 1874, e nel triennio, le proporzioni delle morti immature, considerando come limite a queste l'età di 15 anni.

		MORTI DALLA NASCITA					
		A 1 MESE		A 1 ANNO		A 5 ANNI	
		Numero effettivo	Per 100 morti	Numero effettivo	Per 100 morti	Numero effettivo	Per 100 morti
1874	Maschi	48789	11 52	114271	26 97	201610	47 59
	Femmine . . .	40044	9 92	98595	24 43	183076	45 31
	Totale .	88833	10 74	212866	25 73	384686	46 50
1872-74	Maschi	147243	11 61	349716	27 58	617243	48 68
	Femmine . . .	119892	9 98	301871	25 14	560558	46 68
	Totale .	267135	10 82	651587	26 39	1177801	47 70

In tutte e tre le categorie di età che abbiamo preso ad esaminare, le medie dell'anno 1874 sono inferiori a quelle del triennio. Le morti dalla nascita a 5 anni, presentano una diminuzione di più dell'uno per 100.

Ed ora dividiamo tutti i defunti in due grandi categorie: *morti prima di quindici anni* e *morti di età superiore a quindici anni*:

		MORTI			
		FINO A 15 ANNI		DA 15 ANNI IN SU (1)	
		Numero effettivo	Per 100 morti	Numero effettivo	Per 100 morti
1874	Maschi	227105	53 62	196426	46 38
	Femmine . . .	209788	51 99	193711	48 01
	Totale .	436893	52 83	390137	47 17
1872-74	Maschi	695541	54 88	571913	45 12
	Femmine . . .	642287	53 50	558273	46 50
	Totale .	1337828	54 21	1130186	45 79

Le cifre di questo prospetto dimostrano che la maggiore mortalità verificatasi nel 1874 ha colpito più specialmente le persone da 15 anni in su, le quali rappresentavano il 47,17 per 100 morti in quell'anno e appena il 45,79 nel triennio.

All'opposto le morti immature, fino a 15 anni, del 54,21 per 100 nel triennio, scesero al 52,83 nel 1874.

Passiamo ad esaminare lo stesso tema delle morti immature in ordine ai compartimenti.

(1) Esclusi dal computo 223 morti per il 1872 e 710 per il triennio, dei quali non si conosceva l'età.

COMPARTIMENTI	MORTI NEL 1874 DALLA NASCITA					
	a 1 anno		a 5 anni		a 15 anni	
	Totale	per 100 morti	Totale	per 100 morti	Totale	per 100 morti
Piemonte	19283	25.13	31352	40.85	35836	46.70
Liguria	5592	23.31	10323	43.02	11875	49.49
Lombardia	29560	26.59	52682	47.38	59884	53.86
Veneto	21500	27.46	34784	44.42	39124	49.97
Emilia	16640	26.87	26116	42.18	29493	47.63
Umbria	4157	27.83	6794	45.48	7773	52.04
Marche	6808	25.88	11934	45.33	13117	51.01
Toscana	16426	22.19	35772	48.32	42820	57.83
Roma	6411	22.70	12217	43.26	14103	49.94
Abruzzi e Molise	10533	25.95	19617	48.32	22308	54.95
Campania	20968	23.86	40401	45.98	45630	51.93
Puglie	12995	26.10	26458	53.13	29516	59.27
Basilicata	4970	26.76	8197	42.48	9087	47.10
Calabria	10026	26.80	17287	46.21	19399	51.86
Sicilia	22878	29.53	42412	54.74	46605	60.15
Sardegna	4119	21.40	8340	43.33	10023	52.08
Regno	212866	25.73	384686	46.50	436893	52.83

Nel 1874 il compartimento che dette il maggior numero di morti immature, fu la Sicilia, dove raggiunsero la media elevatissima del 60,15 per 100. La seguono a poca distanza le Puglie e la Toscana. Il compartimento nel quale furono più scarse è il Piemonte (46,70 per 100).

Se si parte dalla media del Regno che è di 52,83, vediamo che in 11 compartimenti essa non fu raggiunta, e in 5 fu oltrepassata.

Morti Longeve. — Vedute le condizioni di mortalità nelle prime età della vita, vediamo come fosse colpita la tarda età.

E primieramente esaminiamo le cifre corrispondenti alle età comprese fra gli ottanta e i novantanove anni. I defunti che nel 1874 erano compresi in codesto periodo di età sommarono a 33,124; e 94,444 se ne noverarono nel triennio 1872-74. Eccone la distinzione fra maschi e femmine, tanto per l'anno quanto per il triennio, coi rapporti a 100 del numero complessivo dei morti.

	MORTI DA 80 ANNI IN SU (1)			
	1874		TRIENNIO 1872-74	
	Numero effettivo	Per 100 morti	Numero effettivo	Per 100 morti
Maschi	16298	3 85	46506	3 67
Femmine	16826	4 17	47938	3 99
Totale	33124	4 00	94444	3 83

(1) Non compresi quelli di età ignota.

Risulta adunque che nel 1874 su 100 morti, 4,00 avevano raggiunto od oltrepassato l'ottantesimo anno di età, 3,85 su 100 maschi e 4,17 su 100 femmine. Al contrario di ciò che abbiamo notato nelle morti immature, nelle più tarde età le femmine superano per numero di morti gli individui dell'altro sesso.

COMPARTIMENTI	MORTI OLTRAOTTUAGENARI		Morti di ogni età per un morto oltraottuagenario
	Totale	per 100 morti	
Piemonte	2780	3.62	28
Liguria	1413	5.89	17
Lombardia	2661	2.40	42
Veneto	3482	4.45	22
Emilia	2375	3.84	26
Umbria	888	5.94	17
Marche	1494	5.68	18
Toscana	3237	4.37	23
Roma	839	2.97	34
Abruzzi e Molise	1874	4.62	22
Campania	4561	5.19	19
Puglie	1855	3.73	27
Basilicata	389	2.02	53
Calabrie	1346	3.60	28
Sicilia	3006	3.88	26
Sardegna	921	4.79	21
Regno	33124	4.00	25

Da questo prospetto si scorge che i compartimenti che dettero maggior numero di morti oltraottuagenari, furono l'Umbria e la Liguria, avendo raggiunto rispettivamente la proporzione di 5,94 e 5,89 per 100 morti; il compartimento che ne registrò meno fu la Basilicata, dove non raggiunsero che la media del 2,02 per 100.

Morti Centenari. — I morti che avevano raggiunto od oltrepassato il centesimo anno di età, furono 114 nel 1874, e 303 nel triennio.

Eccone la cassificazione per maschi e femmine.

MORTI CENTENARI				
	Totale	Maschi	Femmine	Maschi su 100 femmine
1872	99	42	57	73 : 100
1873	90	34	56	67 : 100
1874	114	39	75	52 : 100
1872-74	303	115	188	61 : 100

Qui pure si nota, come nei morti oltraottuagenari, la prevalenza numerica delle femmine sui maschi. Nei morti del 1874, il rapporto dei maschi alle femmine non era che di 52 per 100, ossia poco più della metà; e soltanto di 61 per 100, secondo la media del triennio.

Se guardiamo poi allo stato civile dei morti centenari abbiamo:

	1874			TRIENNIO 1872-74				Maschi su 100 femm.
	Totale	Maschi	Femm.	Totale	Maschi	Femm.	Per 100	
Celibi	15	6	9	38	18	20	12 54	90 : 100
Coniugati	5	2	3	19	16	3	6 27	533 : 100
Vedovi	91	31	63	246	81	165	81 19	50 : 100
Complesso . . .	114	39	75	303	115	188	100 00	61 : 100

Morti per mesi. — I rigori dell'inverno, e in generale gli estremi di temperatura e le intemperie trovano sempre il loro riscontro nelle tavole necrologiche. A simile indagine rispondono le cifre del prospetto seguente, nel quale le proporzioni sono calcolate su 12000 morti, e per mesi supposti tutti di 31 giorni.

MESI	MORTALITÀ PER MESI				
	Anno 1874		Triennio 1872-74		
	Totale	Su 12000 morti	Totale	Anno medio	Su 12000 morti
Gennaio	73795	1049	223470	74490	1066
Febbraio	68211	1075	201407	67136	1063
Marzo	76716	1092	208913	69637	996
Aprile	62616	921	184487	61496	909
Maggio	61004	869	179656	59885	857
Giugno	55620	818	174143	58048	858
Luglio	72519	1032	221890	73963	1058
Agosto	78706	1120	242099	80700	1155
Settembre	67113	987	210394	70131	1037
Ottobre	66909	953	204494	68165	975
Novembre	70448	1036	203470	68823	1018
Dicembre	73596	1048	211301	70434	1008
Anno . . .	827253	12000	2468724	822908	12000

Tanto nel 1874, quanto nel triennio, il mese di maggiore mortalità fu l'agosto, che raggiunse rispettivamente le proporzioni di 1120 morti e di 1155 morti su 12,000. I mesi più risparmiati furono il giugno nel 1874, il maggio nel triennio.

Se poi raggruppiamo i rapporti dei mesi in stagioni, troviamo che la più propizia alla vita umana è la primavera; la più micidiale l'inverno.

	1872	1872-74
Primavera	2882	2762
Estate	2970	3071
Autunno	2976	3030
Inverno	3172	3137
	12000	12000

Vediamo gli stessi fatti in ordine ai singoli compartimenti.

COMPARTIMENTI	Gennaio	Febbraio	Marzo	Aprile	Maggio	Giugno	Luglio	Agosto	Settembre	Ottobre	Novembre	Dicembre	TOTALE
Piemonte	7114	6510	7261	6281	6862	6165	7264	6512	5059	4901	5636	7075	76740
Liguria	2233	2056	2361	1866	1797	1681	2235	2309	1689	1659	1927	2181	23994
Lombardia	9592	8734	9799	8147	8655	8360	10633	10862	8561	7954	8915	10874	111086
Veneto	7053	6795	7996	6043	6120	4969	6445	7348	5988	5837	6815	6890	78299
Emilia	6011	5262	6476	5332	5343	4141	4408	4702	4669	5032	5221	5293	61920
Umbria	1465	1375	1454	1122	1019	918	992	1166	1263	1394	1416	1353	14937
Marche	2718	2463	2801	2113	1937	1504	1686	1849	2180	2454	2395	2204	26304
Toscana	6114	5675	6349	5274	5242	4837	6619	7494	6229	6437	6914	6855	74039
Roma	2629	2397	2700	2217	1958	1728	2256	2656	2290	2335	2508	2564	28238
Abruzzi e Molise	3485	3275	3454	2763	2645	2239	3322	4694	3864	3890	3576	3389	40596
Campania	7827	7095	8265	6814	6109	5719	7764	8155	7101	7328	7807	7888	87872
Puglie	4773	4469	4942	3955	3554	3368	4498	4449	4141	3957	3959	3722	49797
Basilicata	1553	1434	1585	1355	1207	1150	1827	2468	1820	1736	1682	1479	19295
Calabrie	3018	2775	3114	2631	2437	2240	3081	3774	3536	3610	3586	3608	37410
Sicilia	6434	6286	6369	5193	4822	5464	8001	8344	6976	6566	6405	6588	77478
Sardegna	1746	1610	1790	1510	1297	1137	1488	1824	1747	1779	1686	1633	19247
Regno	73795	68211	76716	62616	61004	55620	72519	78706	67113	66909	70448	73596	827253

Mortalità proporzionale a 12000

Piemonte	1092	1106	1114	996	1053	977	1114	1014	802	752	894	1086	12000
Liguria	1096	1117	1159	946	881	853	1097	1133	857	814	977	1070	12000
Lombardia	1017	1026	1039	892	918	916	1128	1152	938	844	977	1153	12000
Veneto	1060	1131	1202	939	920	772	969	1105	930	877	1059	1036	12000
Emilia	1143	1107	1231	1047	1016	813	838	894	917	962	1026	1006	12000
Umbria	1153	1198	1145	913	802	747	781	918	1028	1098	1152	1065	12000
Marche	1215	1219	1252	976	866	695	754	827	1007	1097	1107	985	12000
Toscana	973	1000	1010	867	834	795	1053	1192	1024	1024	1137	1091	12000
Roma	1096	1106	1126	955	816	744	941	1107	986	973	1081	1069	12000
Abruzzi e Molise	1011	1052	1002	828	768	671	964	1362	1158	1129	1072	983	12000
Campania	1049	1053	1108	913	819	792	1040	1093	983	982	1081	1057	12000
Puglie	1128	1169	1168	966	840	822	1063	1051	1011	937	966	879	12000
Basilicata	948	970	968	855	737	726	1116	1507	1149	1060	1061	903	12000
Calabrie	950	967	931	856	767	729	970	1189	1151	1137	1167	1136	12000
Sicilia	982	1058	998	816	733	858	1216	1268	1096	998	1006	1001	12000
Sardegna	1068	1090	1095	954	793	719	910	1115	1104	1088	1065	999	12000
Regno	1051	1075	1092	921	868	818	1032	1120	987	952	1036	1048	12000

In tutte queste serie mensili delle mortalità per compartimenti, il fatto più notevole si presenta nella Basilicata, che nel mese di agosto, su 12000 morti, ne presenta 1,507. Nessun' altro compartimento e nessun' altro mese dà, e a gran tratto, così grave proporzione di morti.

I Morti per età e per mesi. — Ma la vicenda delle stagioni, che ha tanta influenza sulla mortalità considerata complessivamente, riesce più intensa e visibile

se prendiamo ad esaminarne la successione mensile secondo i gruppi di età dei defunti.

A questa indagine servono i due specchi seguenti; nel primo dei quali abbiamo raccolto il numero effettivo dei defunti nel 1874, divisi in dodici gruppi di età; e nel secondo abbiamo ragguagliati i medesimi a 12000 morti, e per mesi supposti tutti di 31 giorni.

CATEGORIE DI ETÀ	gennaio	Febbraio	Marzo	Aprile	Maggio	Giugno	Luglio	Agosto	Settembre	Ottobre	Novembre	Dicembre	TOTALE
Mortalità effettiva (1874)													
Dalla nascita a 1 anno	19064	18470	19883	13788	13844	13803	22667	21479	16710	16585	17797	18773	212866
Da 1 anno a 5 anni	11751	11357	12698	11014	11167	10932	17417	21585	18570	17596	14680	13353	171520
5 anni a 10 »	2320	2611	3008	2876	2619	2389	2323	3432	3165	3322	3442	3367	33604
10 » 20 »	2555	2395	2795	2711	2701	2400	2806	3299	2996	2998	3087	3053	33796
20 » 30 »	3722	3499	4199	3871	3681	3414	3675	3953	3516	3600	3719	3930	44879
30 » 40 »	3800	3448	3994	3743	3638	3324	3387	3629	3227	3248	3631	3716	42775
40 » 50 »	4285	3870	4614	4160	3910	3500	3450	3634	3364	3481	3752	4283	46353
50 » 60 »	5428	4902	5825	5008	4852	3963	4201	4427	3910	3997	5009	5524	56849
60 » 70 »	8215	7283	8252	6689	6287	5296	5347	5720	5036	5228	6183	7497	77333
70 » 80 »	8058	7162	7820	6055	5930	4539	4551	5131	4424	4689	6004	6938	71331
80 » 90 »	3657	3112	3246	2446	2308	1851	1962	2114	1866	1945	2512	2842	29861
90 in su	407	342	372	243	221	190	210	241	216	211	308	302	3263
Totale . . .	73762	68181	76696	62604	60988	55604	72499	78694	67100	66900	70424	73578	827030
Età ignota	33	30	20	12	16	16	20	12	13	9	24	18	223
Totale generale	73795	68211	76716	62616	61004	55620	72519	78706	67113	66909	70448	73596	827253

Mortalità proporzionale a 12000													
Dalla nascita a 1 anno	1055	1131	1100	788	766	789	1254	1188	955	918	1017	1039	12000
Da 1 anno a 5 anni	807	840	872	781	766	775	1195	1481	1317	1208	1041	917	12000
5 anni a 10 »	925	959	986	975	859	810	926	1120	1073	1090	1167	1104	12000
10 » 20 »	891	924	974	976	942	864	979	1150	1079	1045	1112	1064	12000
20 » 30 »	977	1016	1102	1049	966	926	934	1037	980	944	1008	1031	12000
30 » 40 »	1046	1050	1096	1061	1001	945	932	999	918	894	1032	1023	12000
40 » 50 »	1083	1088	1172	1092	993	918	876	935	883	884	984	1087	12000
50 » 60 »	1121	1123	1206	1071	963	848	870	916	836	827	1072	1144	12000
60 » 70 »	1250	1226	1255	1051	956	833	813	870	792	795	1019	1140	12000
70 » 80 »	1328	1307	1289	1031	982	773	750	846	751	773	1023	1144	12000
80 » 90 »	1440	1353	1278	995	908	753	772	832	759	763	1022	1119	12000
90 in su	1463	1335	1310	901	796	706	757	868	804	760	1143	1083	12000
Totale . . .	1051	1075	1092	921	868	818	1032	1120	987	952	1036	1048	12000
Età ignota	1745	1745	1057	631	816	846	1057	634	687	476	1322	951	12000

I mesi più infausti ai bambini (dalla nascita a 1 anno) furono il luglio e l'agosto; il mese più micidiale alla vecchiaia, (da 70 anni in su) il gennaio.

Il marzo fu il mese più mortifero in tutti i periodi di età, fra i 20 e i 70 anni, e il novembre fra i 5 e i 20 anni.

Ma su questo argomento gioverà prendere in considerazione anche i dati sommarii del triennio 1872-74.

CATEGORIE DI ETÀ	Gennaio	Febbraio	Marzo	Aprile	Maggio	Giugno	Luglio	Agosto	Settembre	Ottobre	Novembre	Dicembre	TOTALE
Mortalità effettiva (1872-74)													
Dalla nascita a 1 anno	61266	58602	57106	45234	43616	43083	67722	64943	51235	49714	51865	51166	651582
Da 1 anno a 5 anni	36740	34190	36808	33101	34017	39470	56450	68927	58135	50807	42263	38306	526218
5 anni a 10 »	9210	8326	8977	8415	8090	7541	8675	10883	10096	10152	9767	9273	109077
10 » 20 »	8862	7582	8294	8209	8083	7570	8509	10346	9513	9693	9129	8371	104544
20 » 30 »	12123	10735	12012	11649	11226	10334	11322	12383	11936	12122	11665	11517	139024
30 » 40 »	11637	10316	11212	10820	10541	9640	10201	11381	10551	10587	10809	11033	128732
40 » 50 »	12881	11113	12133	11429	11038	10190	10537	11331	10853	10955	11465	12438	136496
50 » 60 »	15664	13587	14535	13502	12655	11433	12133	13034	12258	12615	14282	15118	161136
60 » 70 »	22638	19371	20197	18183	17352	15135	13543	16764	15584	16563	19163	21182	217665
70 » 80 »	21570	18427	18763	16446	15705	13479	13998	15076	13672	14105	17496	19736	193766
80 » 90 »	9631	8123	7914	6696	6546	5605	6042	6252	5781	6090	7550	8336	84596
90 in su	1177	917	900	746	666	601	668	753	731	706	933	1020	9848
Totale	223399	201349	208857	184421	179615	174104	221830	242048	210348	204439	206378	211226	2468014
Età ignota	71	53	56	65	41	39	60	51	46	55	92	75	710
Totale generale.	223470	201407	208913	184487	179656	174143	221890	242099	210394	204494	206470	211301	2468724

Mortalità proporzionale a 12000

Dalla nascita a 1 anno	1107	1172	1032	814	783	860	1223	1173	956	893	938	979	12000
Da 1 anno a 5 anni	823	848	825	766	762	844	1265	1545	1316	1139	979	838	12000
5 anni a 10 »	991	992	966	936	871	839	934	1171	1123	1093	1086	938	12000
10 » 20 »	998	946	935	955	911	881	969	1166	1107	1092	1063	977	12000
20 » 30 »	1027	1006	1017	1019	951	904	959	1043	1045	1027	1021	975	12000
30 » 40 »	1064	1047	1025	1022	984	911	933	1039	997	968	1021	1009	12000
40 » 50 »	1111	1061	1017	1018	956	908	909	977	967	947	1022	1077	12000
50 » 60 »	1144	1099	1062	1019	924	861	886	952	925	921	1078	1126	12000
60 » 70 »	1224	1159	1092	1016	938	845	810	906	870	895	1070	1145	12000
70 » 80 »	1277	1207	1111	1036	929	824	825	892	836	852	1070	1171	12000
80 » 90 »	1339	1250	1190	962	910	805	840	869	830	847	1085	1163	12000
90 in su	1405	1253	1075	921	795	741	798	899	901	843	1151	1218	12000
Totale	1066	1064	996	909	857	858	1058	1155	1037	975	1017	1008	12000
Età ignota	1177	1061	928	1127	679	663	991	845	796	912	1575	1243	12000

Secondo queste cifre, la mortalità massima dalla nascita a 1 anno cadde in luglio; in tutti i gruppi di età fra 1 e 30 anni in agosto, e da 30 in su in gennaio. La mortalità minima cadde in maggio dalla nascita a 5 anni; da 5 a 60 in giugno; da 60 a 70 in luglio. Risulterebbe quindi che all'infanzia e alla giovinezza nuoce più la stagione calda; alla virilità e alla vecchiaia la stagione fredda.

Nella stessa tavola troviamo gli elementi per stabilire quale sia la intensità relativa dell'influenza che le stagioni esercitano sulla salute degli uomini nei diversi stadi della vita.

Abbiamo perciò unito nello specchio seguente, coi dati del triennio 1872-74 da una parte la serie mensile della mortalità massima; dall'altra la serie mensile della mortalità minima. La serie graduata delle differenze fra la massima e la minima mortalità, che occupa l'ultima colonna del quadro, fu già chiamata nei volumi pre-

cedenti, e crediamo non impropriamente, *legge delle resistenze organiche nelle diverse età all'influenza delle stagioni.*

CATEGORIE DI ETÀ	MORTALITÀ MASSIMA		MORTALITÀ MINIMA		Differenza tra la massima e la minima
	Mesi	Rapporto a 12000	Mesi	Rapporto a 12000	
Da 1 anno a 5 anni	Agosto	1545	Maggio	762	783
» 90 in su	Gennaio	1405	Giugno	741	664
» 80 a 90.	id.	1339	id.	805	534
» 70 a 80.	id.	1277	id.	824	453
» 60 a 70.	id.	1224	Luglio	840	384
Dalla nascita 1 anno.	Luglio	1223	Aprile	844	379
Da 5 anni a 10	Agosto	1171	Giugno	839	332
» 10 » 20	id.	1165	id.	881	285
» 50 » 60	Gennaio	1144	id.	864	280
» 40 » 50	id.	1111	id.	908	203
» 30 » 40	id.	1064	id.	911	153
» 20 » 30	Agosto	1049	id.	904	145
Dalla nascita alla più tarda longività	Agosto	1155	Maggio	857	298

Diamo inoltre i dati relativi alla mortalità nel triennio 1872-74 raggruppati per stagioni.

CATEGORIE DI ETÀ	Morti dal 1872 al 1874, per età e per stagioni (rapporti a 12000)			
	Primavera	Estate	Autunno	Inverno
Dalla nascita a 1 anno	2664	3256	2823	3258
da 1 anno a 5	2353	3654	3464	2529
5 » 10	2773	2944	3302	2981
10 » 20	2801	3016	3262	2921
20 » 30	2987	2912	3093	3008
30 » 40	3011	2883	2986	3120
40 » 50	3021	2794	2936	3240
50 » 60	3005	2702	2924	3360
60 » 70	3046	2591	2835	3528
70 » 80	3046	2541	2758	3655
80 » 90	2972	2514	2762	3752
90 in su.	2791	2438	2895	3876
Età ignota.	2734	2502	3283	3481
Tutte le età	2762	3071	3030	3137

AUMENTO DELLA POPOLAZIONE.

Dal 31 dicembre 1873 al dicembre 1874, la popolazione italiana, pel solo effetto dell'eccedenza dei nati sui morti, sarebbe cresciuta da 27,165,553 a 27,289,958; cioè di 124,405 individui. A tale aumento contribuirono per 67,550 le nascite maschili, e per 56,855 le nascite femminile. La popolazione dei Comuni urbani era salita a 8,489,573, a 18,800,385 la popolazione dei Comuni rurali.

Il seguente prospetto dà la popolazione del Regno calcolata alla fine di ciascun anno del triennio, in base alla cifra determinata dal censimento 31 dicembre 1871, astrazione fatta da ogni movimento di emigrazione ed immigrazione, che non siamo in grado per ora di determinare con sufficiente esattezza.

ANNI	Popolazione al 31 dicembre di ciascun anno			Aumento della popolazione per l'eccesso dei nati sui morti		
	Totale	Maschi	Femm.	Totale	Maschi	Femm.
1871 (censita)	26801154	13472262	13328892	-	-	-
1872 (calcolata)	26994338	13570285	13424053	193184	98023	95161
1873 »	27165553	13662331	13503222	171215	92046	79169
1874 »	27289958	13729881	13560077	124405	67550	56855

Dalle quali cifre effettive si deducono i seguenti rapporti a 100.

ANNI	Aumento annuo della popolazione su 100 abitanti		
	Totale	Maschi	Femmine
1872	0.72	0.72	0.71
1873	0.71	0.73	0.69
1874	0.45	0.42	0.49

Vediamo ora come l'aumento si ripartisse fra i singoli compartimenti, dei quali diamo in serie continuata la popolazione censita o calcolata dal 31 dicembre 1861 al 31 dicembre 1874. Per il Veneto fu determinata la popolazione in ciascun anno, anche prima della sua annessione al Regno, in base alle statistiche austriache; per la provincia di Roma facciamo cominciare la serie dalla data del censimento generale (31 dicembre 1871). I totali generali perciò, dal 1861 al 1866 inclusivamente, si riferiscono a un territorio maggiore di quello dello Stato, e il totale del 31 dicembre 1870 non comprende la provincia di Roma già entrata allora a far parte dell'Italia unita.

POPOLAZIONE CALCOLATA PER L'ECESSO DELLE NASCITE SULLE MORTI ALLA FINE DEI SEGUENTI ANNI

ANNI	POPOLAZIONE CALCOLATA PER L'ECESSO DELLE NASCITE SULLE MORTI ALLA FINE DEI SEGUENTI ANNI																
	Piemonte PIEMONTE	Liguria LIGURIA	Lombardia (1) LOMBARDIA (1)	Veneto (1)	Emilia	Umbria	Marche	Toscana	Roma ROMA	Abruzzi e Molise	Campania	Puglie	Basilicata	Catabria	Sicilia	Sardegna	Totale TOTALE
Popol. censita 1861	2764283	771470	3262962	2338918	2005834	513019	883073	1967067	-	1212835	2625830	1315269	492959	1140396	2392414	588061	4273786
Calcolata 1862	2783750	777546	3293077	2356858	2015189	516101	887991	1979171	--	1212243	2636125	1329916	492322	1146056	2425839	592874	24445658
» 1863	2806081	785892	3318658	2383249	2034001	519054	892468	2000267	--	1217839	2657033	1339443	493845	1151635	2455924	593647	24649931
» 1864	2830651	792082	3341610	2397366	2050967	523003	899295	2016927	--	1225157	2682100	1351488	497078	1160235	2486250	596531	24850690
» 1865	2855507	800367	3365881	2418985	2067720	527072	903350	2038135	--	1237914	2701906	1359544	502735	1170769	2515514	599840	25065239
» 1866	2883017	809130	3396798	2444711	2086073	532653	912339	2059169	--	1250014	2716253	1378689	508805	1184890	2541194	608557	25312249
» 1867	2888978	816602	3398401	2455257	2095121	537353	920074	2083608	--	1258310	2727217	1367286	512019	1191953	2496570	614008	25372780
» 1868	2908015	825538	3430621	2489705	2104634	539454	924959	2097426	--	1265195	2728308	1373532	512943	1188176	2494232	613184	25495972
» 1869	2933247	835727	3461013	2522287	2121653	545017	934094	2118401	--	1280440	2753555	1385911	514765	1198279	2512124	617854	25734274
» 1870	2950489	840166	3483866	2543551	2133732	549027	939979	2135323	--	1291260	2770711	1392862	514991	1209704	2535333	621666	25912600
Censita 1871	2990564	843312	3499524	2642807	2113828	549601	915419	2142525	830704	1282982	2754592	1420892	510543	1206392	2584099	636660	26801154
Calcolata 1872	2925282	850549	3490384	2671232	2122724	554548	919578	2153417	837212	1282820	2772549	1435680	513162	1210288	2644868	639995	26994338
» 1873	2944241	853546	3517807	2690156	2132783	557192	922968	2160881	837431	1287896	2783550	1449108	515742	1220038	2647389	644825	27165553
» 1874	2965499	857976	3531076	2703646	2139996	560296	925431	2164448	838114	1293477	2791073	1453229	515820	1227655	2671886	650336	27289958

(1) Vedi nota a pag. V relativa alla provincia di Mantova.

Tutti i compartimenti, qual più, qual meno, segnarono un aumento: maggiore nel Veneto, nell'Emilia, negli Abruzzi e Molise e nelle Calabrie; minore nella Basilicata, in Roma e nel Piemonte.

Vedasi ora l'aumento effettuatosi nella popolazione del Regno e dei singoli compartimenti negli ultimi tre anni, cioè dal 31 dicembre 1871 al 31 dicembre 1874, tanto aritmetico che geometrico per 100 abitanti.

COMPARTIMENTI	AUMENTO NATURALE DELLA POPOLAZIONE DAL 1872 AL 1874		
	Effettivo per la durata del triennio	Proporzionale per 100 abitanti	
		Annuale	
		aritmetico	geometrico
Piemonte	65935	0.758	0.752
Liguria	14164	0.560	0.556
Lombardia	70252	0.677	0.672
Veneto	60839	0.767	0.762
Emilia	26168	0.413	0.411
Umbria	10695	0.649	0.644
Marche	10012	0.365	0.363
Toscana	21923	0.341	0.340
Roma	1410	0.056	0.057
Abruzzi e Molise	10495	0.273	0.272
Campania	36481	0.441	0.440
Puglie	32337	0.759	0.753
Basilicata	5277	0.345	0.343
Calabrie	21353	0.590	0.587
Sicilia	87787	1.132	1.120
Sardegna	13676	0.728	0.711
Regno	488804	0.608	0.604

MORTI VIOLENTE.

Nel 1874 si registrarono in tutto il Regno 9,451 morti violente, delle quali 7,024 avevano colpito il sesso maschile e 2,427 il femminile.

Anni	NUMERO DELLE MORTI VIOLENTE													
	Totale			Accidentali			Suicidi			Omicidi			Duelli	Esecuzioni capitali
	Totale	M.	F.	Totale	M.	F.	Totale	M.	F.	Totale	M.	F.		
1872	9780	7349	2431	7258	5244	2014	890	704	186	1630	1399	231	2	1
1873	9597	7151	2446	7128	5068	2060	975	788	187	1491	1292	199	1	2
1874	9451	7024	2427	6988	5026	1962	1015	762	253	1441	1229	212	3	4

Dal 1872 al 1874 si osserva una graduale diminuzione nelle morti violente ad eccezione dei suicidi.

Nel 1874 ogni 100 morti violente se ne ebbero 73,94 per cause accidentali, 10,74 per suicidi, 15,25 per omicidi.

MORTI VIOLENTE

	Su 100,000 abitanti (popolazione calcolata)			Su 10,000 morti naturali		
	Totale	Maschi	Femmine	Totale	Maschi	Femmine
1872	36 23	54 16	18 11	118 19	171 59	60 89
1873	35 33	52 34	18 11	119 31	174 91	61 84
1874	34 63	51 16	17 90	115 57	168 58	60 50
Media triennale	35 40	52 55	18 04	117 69	171 69	61 08

Le morti violente ragguagliate alla popolazione ed alle morti naturali, furono 35 ogni 100,000 abitanti e 116 su 10,000 morti naturali.

Nel quadro seguente diamo in cifre effettive le morti violente, distinte per compartimenti ed in rapporto colle morti naturali e colla popolazione, ponendole a riscontro con quelle dell'anno antecedente.

COMPARTIMENTI	MORTI VIOLENTE									
	Numero effettivo						Per 1000 morti naturali		Per 100000 abitanti (Cens. 31 dic. 1871)	
	Totale		Maschi		Femmine		1873	1874	1873	1874
	1873	1874	1873	1874	1873	1874				
Piemonte	1120	1108	809	796	311	312	14 27	14 65	38 63	38 21
Liguria	326	303	256	236	70	67	13 16	12 79	38 63	35 91
Lombardia	1445	1260	1012	879	403	381	14 57	11 47	41 75	36 41
Veneto	1016	884	687	647	329	237	13 14	11 42	38 44	33 45
Emilia	955	906	707	658	248	248	15 42	14 85	45 18	42 86
Umbria	232	235	165	165	67	70	15 36	15 98	42 21	42 76
Marche	360	416	248	293	112	123	13 17	16 07	39 33	45 44
Toscana	801	849	593	625	208	224	11 54	11 60	37 39	39 62
Roma	409	431	337	333	72	98	44 76	15 49	48 88	51 51
Abruzzi e Molise	272	281	219	212	53	69	6 11	6 98	21 20	21 90
Campania	748	791	575	629	173	162	8 46	9 08	27 15	28 72
Puglie	278	324	219	236	59	88	6 31	6 55	19 56	23 26
Basilicata	108	141	74	108	34	33	5 94	7 36	21 15	27 38
Calabrie	255	290	210	224	45	66	7 01	7 81	21 14	24 04
Sicilia	1117	1088	887	868	230	220	15 52	14 24	43 23	42 10
Sardegna	155	144	123	115	32	29	7 90	7 54	24 35	22 62

Il rapporto delle morti violente alle morti naturali nel 1874, non presenta grandi differenze in confronto al 1873. Dieci compartimenti segnarono un piccolo aumento (il più considerevole nelle Marche: da 13,17 a 16,07). Negli altri sei compartimenti si riscontra una lieve diminuzione. Merita però speciale menzione la Lombardia, dove da 14,57, nel 1873, esse discesero a 11,47 nel 1874.

MORTI ACCIDENTALI.

Le morti prodotte da cause accidentali asciesero nel 1874 a 6,988 (5,026 maschi e 1,962 femmine) con una diminuzione sul 1873 di 140 casi (42 di maschi e 98 di femmine).

Sopra 100 morti accidentali si ebbero 72 maschi e 28 femmine; 46 celibi, 36 coniugati, 16 vedovi.

STATO CIVILE DEI DEFUNTI	NUMERO DELLE MORTI ACCIDENTALI											
	1872			1873			1874			Su 100 morti accid. nel 1874		Per 100 secondo lo stato civile
	Tot.	M.	F.	Tot.	M.	F.	Tot.	M.	F.	Maschi	Femm.	
Celibi	3267	2369	898	3272	2414	858	3097	2259	838	73	27	46
Coniugati	2685	2116	569	2586	1918	668	2651	2050	601	77	23	36
Vedovi	1120	601	519	1110	609	501	1112	603	509	54	46	16
Stato civile ignoto	186	158	28	160	127	33	128	114	14	89	11	2
Totale . . .	7258	5244	2014	7128	5068	2060	6988	5026	1962	72	28	100

Esaminando le morti accidentali in ordine alle cause che le produssero si vede che dopo le *apoplessie* (35,53 per 100) tengono il primo posto gli *annegamenti* (17,08 negli uomini, 14,94 nelle donne) e le *cadute* (17,55 negli uomini, 11,11 nelle donne). Si vede ancora che sono causa non infrequente di morte alle donne le *ustioni* (12,32 per 100) a cui più facilmente le espongono e le faccende del focolare domestico, e la più infiammabile qualità delle vesti.

ETÀ DEI DEFUNTI	MORTI ACCIDENTALI					
	Cifre effettive			Cifre proporzionali		
	Totale	M.	F.	Totale	M.	F.
Dalla nascita a 5 anni	730	393	337	10 45	7 82	17 18
Da 5 a 15 »	638	480	158	9 13	9 55	8 06
» 15 a 30 »	1019	825	194	14 59	16 41	9 89
» 30 a 50 »	1483	1169	314	21 21	23 26	16 00
» 50 a 70 »	2108	1509	599	30 17	30 02	30 52
» 70 anni in su	973	621	352	13 92	12 36	17 94
Età ignota	37	29	8	0 53	0 53	0 41
Totale . . .	6988	5026	1962	100 00	100 00	100 00

Se da coteste cifre escludiamo 69 fanciulli rapiti da cause repentine naturali, ne rimangono tuttavia 1,299 spenti per casi fortuiti in gran parte imputabili all'imprevidenza e trascuratezza delle famiglie. Ciò apparisce più evidente se enumeriamo alcune delle particolari cause che produssero la morte in quei primi anni.

FANCIULLI MORTI

	Dalla nascita a 5 anni	Da 5 a 15 anni
Per annegamento	286	213
Per soffocamento ed asfissia	40	17
Per esplosione d'armi da fuoco	-	13
Per ustioni	229	60
Per cadute	41	114
Per violenze d'animali	6	14
Per schiacciamenti sotto veicoli, cavalli e macchine ferr. . .	32	45
Per ingestione di sostanze venefiche, idrofobia e morsi di vipera	14	15

SUICIDI

Nel 1874 avvennero 1,015 suicidi, 762 di maschi e 253 di femmine; 38 di celibi, 46 di coniugati, 14 di vedovi.

STATO CIVILE DEI SUICIDI	NUMERO DEI SUICIDI											
	1872			1873			1874			Su 100 suicidi nel 1874		Per 100 secondo lo stato civile
	Tot.	M.	F.	Tot.	M.	F.	Tot.	M.	F.	M.	F.	
Celibi	372	304	68	375	324	51	388	313	75	81	19	38
Coniugati	386	303	83	433	340	93	472	347	125	74	26	46
Vedovi	108	73	35	138	95	43	141	90	51	57	43	14
Stato civile ignoto . .	24	24	-	29	29	-	14	12	2	86	14	2
Totale . . .	890	704	186	975	788	187	1015	762	253	75	25	100

Abbiamo già notato come nelle morti accidentali preponderi il sesso maschile sul femminile. Pei suicidi la prevalenza è ancora maggiore. Infatti sopra cento casi si hanno 75 maschi e 25 femmine.

Vediamo ora i suicidi avvenuti nel 1874, per compartimenti e in relazione con quelli dell'anno antecedente.

COMPARTIMENTI	NUMERO DEI SUICIDI										
	1872			1873			1874			Su 100 suicidi nel 1874	
	Totale	Maschi	Femm.	Totale	Maschi	Femm.	Totale	Maschi	Femm.	Maschi	Femm.
Piemonte . . .	111	92	19	125	106	19	135	104	31	77	23
Liguria	44	37	7	41	34	10	32	24	8	75	25
Lombardia . . .	141	114	27	160	134	26	158	130	28	82	18
Veneto	132	93	39	141	105	36	145	112	33	77	23
Emilia	132	106	26	175	133	42	181	122	59	67	33
Umbria	14	9	5	22	18	4	20	14	6	70	30
Marche	35	31	4	27	21	6	43	34	12	74	26
Toscana	96	72	24	92	73	19	100	72	24	76	24
Roma	29	23	6	31	27	4	44	36	8	82	18
Abruzie e Molise	21	16	5	14	13	1	17	10	7	59	41
Campania	39	33	6	56	46	10	38	28	10	74	26
Puglie	20	16	4	27	21	6	27	21	6	78	22
Basilicata	1	1	-	5	4	1	9	7	2	78	22
Calabrie	8	7	1	16	15	-	12	10	2	83	17
Sicilia	57	46	11	38	35	3	41	28	13	68	32
Sardegna	10	8	2	2	2	-	10	6	4	60	40
Regno . . .	890	704	186	975	788	187	1015	762	253	75	25

Il numero dei suicidi nel 1874, in confronto con quello del 1873, aumentò in 10 compartimenti; in 5 diminuì ed in 1 (Puglie) si mantenne eguale. La Sardegna (2 nel 1873 e 10 nel 1874), la Basilicata (5 nel 1873 e 9 nel 1874), le Marche (27 nel 1873 e 46 nel 1874) e Roma (31 nel 1873 e 44 nel 1874) presentano gli aumenti più considerevoli. Per contro nella Campania (56 nel 1873 e 38 nel 1874), nella Liguria (44 nel 1873 e 32 nel 1874) e nelle Calabrie (16 nel 1873 e 12 nel 1874) si notano le maggiori diminuzioni.

Suicidi in relazione all'età. — Il maggior numero di suicidi, si verifica dai 40 ai 50 anni per gli uomini, e da 30 a 35 per le donne.

ETÀ DEI SUICIDI	NUMERO DEI SUICIDI										
	1872			1873			1874			Per 100 suicidi nel 1874	
	Totale	Maschi	Femm.	Totale	Maschi	Femm.	Totale	Maschi	Femm.	Maschi	Femm.
Sotto i 15 anni	4	3	1	8	7	1	3	2	1	0 26	0 40
Da 15 a 20	40	25	15	45	32	13	50	36	14	4 72	5 53
» 20 » 25	99	74	25	103	82	21	94	70	24	9 19	9 49
» 25 » 30	89	71	18	107	93	14	97	67	30	8 79	11 86
» 30 » 35	147	119	28	149	124	25	194	139	55	18 25	21 73
» 35 » 40	175	140	35	195	154	41	205	158	47	20 73	18 58
» 40 » 50	166	136	30	160	128	32	220	174	46	22 84	18 18
» 50 » 60	103	82	21	149	116	33	112	85	27	11 15	10 67
» 60 » 70	45	35	10	48	44	4	31	22	9	2 89	3 56
» 70 » 80	7	6	1	7	4	3	5	5	-	0 66	- -
» 80 in su	15	13	2	4	4	-	4	4	-	0 52	- -
Totale . .	890	704	186	975	788	187	1015	762	253	100 00	100 00

Modi del suicidio. — I suicidi in ordine ai modi adoperati nel consumarli, si dividono in otto categorie. Delle *armi da fuoco* si vale principalmente l'uomo; all'*annegamento* ricorre spessissimo (52,96 per 100) la donna.

MODI DEL SUICIDIO	NUMERO DEI SUICIDI										
	1872			1873			1874			Per 100 suicidi nel 1874	
	Tot.	M.	F.	Tot.	M.	F.	Tot.	M.	F.	Maschi	Femm.
Con armi da taglio	45	41	4	45	44	1	57	48	9	6 30	3 56
Con armi da fuoco	202	199	3	221	219	2	240	234	6	30 71	2 37
Annegamento	300	196	104	321	220	101	310	176	134	23 10	52 96
Avvelenamento	54	39	15	59	48	11	61	41	20	5 38	7 90
Impiccagione	162	126	36	181	143	38	177	137	40	17 98	15 81
Asfissia	16	12	4	14	12	2	14	11	3	1 41	1 19
Precipitazione dall'alto	85	66	19	112	81	23	108	75	33	9 81	13 04
Schiacciamento sotto convogli ferroviari	13	13	-	17	13	4	31	29	5	3 81	1 98
Mezzi diversi ed ignoti	13	12	1	5	5	-	14	11	3	1 41	1 19
Totale . . .	890	704	186	975	788	187	1015	762	253	100 00	100 00

Cause del suicidio. — Classifichiamo i suicidi, di cui si credette poter determinare le cause con qualche grado di probabilità, in 17 categorie, cumulando in un'ultima le cause *diverse ed ignote* quelle cioè in cui le ipotesi si esercitarono invano o non furono ritenute come bastantemente fondate.

CAUSE PRESUNTE DEL SUICIDIO	NUMERO DEI SUICIDI										
	1872			1873			1874			Per 1000 suicidi nel 1874	
	Tot.	M.	F.	Tot.	M.	F.	Tot.	M.	F.	M.	Femm.
Misericordia o timore della miseria	80	67	13	74	67	7	78	63	15	82 68	59 29
Perdita d'impiego	9	9	-	4	4	-	4	4	-	5 25	-
Dissessi e rovesci di fortuna	109	102	7	85	80	5	92	85	7	111 55	27 67
Dispiaceri domestici	70	53	17	73	60	13	57	45	12	59 06	47 43
Amore contrariato	41	31	10	38	28	10	31	19	12	24 93	47 43
Disgusto { del servizio militare	9	9	-	7	7	-	9	9	-	11 81	-
{ in genere della vita (lipemania).	12	12	-	20	18	2	20	18	2	23 62	7 90
Timore di condanna criminale	9	9	-	13	12	1	27	25	2	32 81	7 91
Gelosia	2	2	-	3	1	2	7	6	1	7 88	3 95
Falso punto d'onore e gravidanza fuori di matrim.	18	14	4	7	5	2	15	7	8	9 19	31 62
Ubriachezza	5	5	-	8	8	-	10	10	-	13 12	-
Patimenti fisici	60	45	15	64	52	12	71	49	22	64 30	86 93
Febbre cerebrale	3	1	2	1	-	1	7	5	2	6 56	7 90
Alienazione mentale, delirio	121	77	44	137	97	40	123	81	42	103 30	166 01
Monomania	31	25	6	22	16	6	33	21	12	27 56	47 43
Pellagra	69	43	26	121	73	48	145	92	53	120 73	209 49
Idiotismo, imbecillità	6	4	2	3	3	-	6	5	1	6 56	3 95
Ignote	233	196	37	295	252	43	280	218	62	286 09	245 06
Totale . . .	890	704	186	975	788	187	1015	762	253	1000 00	1000 00

Le cause che più di frequente traggono l'uomo o la donna a togliersi la vita parebbero essere le seguenti. Notiamo che la parola causa è qui adoperata per difetto di altra più propria, o per evitare una parafrasi soverchiamente lunga.

SU MILLE SUICIDI

	1873		1874	
	Maschi	Femmine	Maschi	Femmine
Alienazione mentale, delirio	123	214	106	166
Monomania	20	32	28	47
Pellagra	99	230	121	209
Idiotismo, imbecillità	4	-	7	4
Totale . . .	212	420	262	426

Dopo le cause accennate spingerebbero l'uomo più frequentemente al suicidio i *dissesti o rovesci di fortuna* (112 su 1000); la *miseria* o il *timore della miseria* (83 su 1000); i *patimenti fisici* (64 su 1000) e i *dispiaceri domestici* (59 su 1000). Sulla donna parrebbero influire più fortemente i *patimenti fisici* (87 su 1000); la *miseria* o il *timore della miseria* (59 su 1000); i *dispiaceri domestici* e l'*amore contrariato* (47 su 1000).

I fatti esposti sulle cause dei suicidi esaminiamoli anche in ordine ai singoli compartimenti.

CAUSE PRESUNTE DEI SUICIDI	Piemonte	Liguria	Lombardia	Veneto	Emilia	Umbria	Marche	Toscana	Roma	Abruzzi e Molise	Campania	Puglie	Basilicata	Calabria	Sicilia	Sardegna
	Miseria, timore della miseria	10	1	10	18	7	2	8	9	2	1	2	4	-	1	3
Perdita d'impiego	2	-	-	-	-	-	-	2	-	-	-	4	-	-	-	-
Dissesti e rovesci di fortuna	10	4	14	11	11	3	7	12	8	-	3	1	1	1	4	1
Dispiaceri domestici	8	1	5	6	11	1	1	3	6	3	1	3	-	3	4	1
Amore contrariato	3	3	6	2	6	3	-	2	3	-	-	-	1	-	2	-
Disgusto { del servizio militare	3	1	-	-	-	-	-	1	-	-	2	-	-	-	-	-
{ in genere della vita (lipemania)	5	-	4	5	3	1	1	1	-	-	-	-	-	-	-	-
Timore di condanna criminale	5	-	8	1	4	-	-	3	1	2	-	1	-	2	-	-
Gelosia	1	2	1	1	1	-	-	-	-	-	-	1	-	-	-	-
Falso punto d'onore e gravidanza fuori di matr.º	1	-	1	1	-	-	1	2	1	2	2	-	1	-	3	-
Ubbriachezza	2	-	3	2	-	-	2	1	-	-	-	-	-	-	-	-
Patimenti fisici	11	5	9	3	18	2	2	7	-	1	2	3	-	1	5	2
Febbre cerebrale	2	-	1	-	2	-	1	1	-	-	-	-	-	-	-	-
Alienazione mentale, delirio	21	1	12	13	15	1	6	17	7	6	11	3	2	1	3	4
Monomania	5	-	7	4	4	-	3	6	-	-	-	1	2	-	1	-
Pellagra	11	-	35	49	43	-	3	4	-	-	-	1	-	-	-	-
Idiotismo, imbecillità	2	-	-	1	-	-	-	2	-	-	-	1	-	-	-	-
Diverse ed ignote	33	14	42	26	56	7	11	27	16	2	15	6	2	4	16	3
Totale . . .	135	32	153	145	181	20	46	100	44	17	38	27	9	12	41	10

Quello che vi ha di più notevole nelle sovraesposte cifre è che i suicidi per *pellagra* sono quasi esclusivi (127 su 145) alla Lombardia, al Veneto e all'Emilia.

Suicidi secondo i mesi. — Chiuderemo il tema dei suicidi col darne la classificazione per mesi coi rapporti a 12000, supposto, al solito, ogni mese composto di giorni 31.

MESI	SUICIDI				
	Cifre effettive			Rapporto a 12000 pel 1874	Media giornaliera
	1872	1873	1874		
Gennaio	40	68	96	799	2 23
Febbraio	87	46	74	949	2 64
Marzo	70	88	88	1018	2 81
Aprile	83	99	104	1261	3 47
Maggio	80	105	105	1215	3 39
Giugno	104	123	148	1770	4 93
Luglio	95	114	129	1493	4 16
Agosto	68	84	69	798	2 23
Settembre	65	64	62	741	2 07
Ottobre	74	64	57	660	1 81
Novembre	62	63	56	671	1 87
Dicembre	62	57	54	625	1 74
Anno	890	975	1015	12000	2 78

Nel 1874 si ebbero in media 2,78 suicidi per giorno. Questo ragguglio aumentò nel giugno fino a 4,93 e diminuì nel dicembre fino a 1,74. Ordinariamente il periodo maggiormente funestato dai suicidi, abbraccia 5 mesi, cioè i tre della primavera e i due primi dell'estate.

OMICIDI.

Nel 1874 appaiono commessi in tutto il Regno 1,441 omicidi; numero inferiore a quelle degli anni precedenti. Così da 6,08 omicidi per 100,000 abitanti nel 1872, diminuirono a 5,37 nell'ultimo anno. Queste cifre però non coincidono esattamente con quelle indicate nelle statistiche della giustizia punitiva. Un confronto fra le notizie tratte da queste fonti diverse avrebbe a riuscire di grande interesse.

ANNI	NUMERO DEGLIOMICIDI				
	Totale	Maschi	Femm.	per 100000 abitanti	per 10000 morti naturali
1872	1630	1399	231	6 08	19 93
1873	1491	1292	199	5 56	18 53
1874	1441	1229	212	5 37	17 62
Media triennale. .	1521	1307	214	5 67	18 69

Dai rapporti generali del Regno passiamo per ultimo ad esaminarne la serie
pei singoli compartimenti.

COMPARTIMENTI	NUMERO DEGLI OMICIDI					
	Effettivo			Per 100000 abitanti (Censimento 1871)		
	1872	1873	1874	1872	1873	1874
Piemonte	57	75	83	1 97	2 59	2 86
Liguria	8	15	16	0 95	1 78	1 90
Lombardia	128	107	110	3 70	3 09	3 13
Veneto	34	41	29	1 29	1 55	1 10
Emilia	92	67	66	4 35	3 17	3 12
Umbria	61	43	40	11 10	7 32	7 28
Marche	62	31	42	6 77	3 39	4 59
Toscana	50	54	67	2 33	2 52	3 13
Roma	162	105	105	19 36	12 55	12 55
Abruzzi e Molise	134	119	99	10 44	9 28	7 72
Campania	190	198	237	6 90	7 19	8 60
Puglie	47	47	39	3 31	3 31	2 74
Basilicata	15	16	9	2 94	3 13	1 76
Calabrie	138	92	97	11 41	7 63	8 04
Sicilia	384	414	393	14 86	16 02	15 21
Sardegna	63	67	9	10 68	10 52	1 40
Regno . . .	1630	1491	1441	6 08	5 56	5 37

ERRATA-CORRIGE

- Pag. III alla linea 12 *dove è detto* dai Sindaci anche per tutto l'anno precedente
leggasi dai sindaci a cominciare dal 1° febbraio dell'anno precedente.
- Pag. IV alla linea 6 *dove è detto* di 13280 ossia dell'1,61 per 100
leggasi di 13280 ossia dell'1,63 per 100.
- Pag. V Matrimonii per compartimenti. Compartimento degli Abruzzi e Molise, anno 1871,
invece di 9160, *leggasi* 9106.
- Id. id. Compartimento delle Calabrie, anno 1872,
invece di 9237, *leggasi* 9287.
- Pag. VII linee 3 e 4 *dove è detto* misura della fecondità della popolazione
leggasi misura media della fecondità dei matrimoni.
- Pag. XXV alla linea 2 *dove è detto* furono l'Emilia, il Veneto, la Lombardia, l'Umbria
leggasi furono l'Emilia, il Veneto, la Lombardia, le Marche.
- Pag. XXX alla linea 3 dopo i prospetti, *dove è detto* muoiono 119 maschi
leggasi morirono 119 maschi.
- Pag. XLIV Popolazione calcolata ecc. per compartimenti. Totale, anno 1861,
invece di 4273786, *leggasi* 24273776.
-

TAVOLA I.

MOVIMENTO DELLO STATO CIVILE

PER

COMUNI, PROVINCE E COMPARTIMENTI.

TAVOLA I. — MOVIMENTO PER COMUNI.

Anno 1874.

Alessandria.

CIRCONDARI E DISTRETTI — COMUNI	POPOLAZIONE 31 Dicembre 1873	MATRIMONI	NATI			NATIMORTI			MORTI			Eccedenza		POPOLAZIONE 31 Dicembre 1874
			TOTALE	Maschi	Femmine	TOTALE	Maschi	Femmine	TOTALE	Maschi	Femmine	dei nati sui morti	dei morti sui nati	
CIRCONDARIO DI ALCANTARA.														
Acqui	10356	123	486	267	219	4	2	2	254	139	115	232	-	10588
Alice Bel Colle	1602	8	52	23	29	-	-	-	54	25	29	-	2	1600
Bergamasco	1803	21	55	29	27	2	1	1	48	22	26	8	-	1871
Bistagno	2144	16	78	45	33	-	-	-	77	43	34	1	-	2145
Bruno	971	4	24	16	8	-	-	-	14	6	8	10	-	981
Bubbio	1537	15	50	26	24	1	1	-	29	13	16	21	-	1608
Calamandrana	1929	15	66	34	32	3	3	-	44	20	24	22	-	1951
Carentino	565	2	11	4	7	-	-	-	21	10	11	-	10	555
Carpeneto	1733	16	58	28	30	2	2	2	56	26	30	2	-	1735
Cartosio	1090	3	31	18	13	-	-	-	32	14	18	-	1	1089
Cassinasco	1176	7	40	22	18	1	1	-	35	14	21	5	-	1181
Cassinelle	2196	32	65	33	32	-	-	-	51	24	27	14	-	2210
Castel Boglione	1120	5	14	9	5	-	-	-	24	10	14	-	10	1110
Castelletto d'Erro	450	8	10	7	3	-	-	-	6	4	2	4	-	454
Castelletto Molina	434	15	49	27	22	4	2	2	39	22	17	10	-	444
Castelnuovo Belbo	1851	10	42	24	18	-	-	-	94	47	47	-	52	1799
Castelnuovo Bormida	1657	9	24	11	13	-	-	-	15	5	10	9	-	1666
Castelrocchero	642	8	41	22	19	-	-	-	36	16	20	5	-	647
Cavatore	922	12	21	11	10	-	-	-	37	14	23	-	16	906
Cessole	1263	15	38	16	22	7	6	1	33	12	21	5	-	1268
Cortiglione	1078	6	33	20	13	-	-	-	20	14	6	13	-	1091
Cremolino	1745	9	65	35	30	-	-	-	41	19	22	24	-	1739
Denice	517	4	8	6	2	-	-	-	14	8	6	-	6	511
Fontanile	1114	7	30	14	16	-	-	-	35	15	20	-	5	1109
Grogna	939	9	37	18	19	-	-	-	23	13	10	14	-	953
Incisa Belbo	3100	29	79	39	40	-	-	-	67	38	29	12	-	3112
Loazolo	1102	10	25	13	12	-	-	-	27	17	10	-	2	1100
Malvicino	332	-	8	5	3	-	-	-	5	4	1	3	-	335
Maranzana	790	1	13	5	8	-	-	-	15	3	12	-	2	788
Melazzo	2008	14	58	37	21	-	-	-	75	38	37	-	17	1991
Merana	436	7	13	6	7	-	-	-	12	8	4	1	-	437
Molare	2120	6	77	43	34	-	-	-	72	37	35	5	-	2125
Mombaldone	592	2	19	13	6	-	-	-	7	4	3	12	-	604
Mombaruzzo	2877	17	87	47	40	5	3	2	72	28	44	15	-	2892
Monastero Bormida	1446	16	40	21	19	-	-	-	44	23	21	-	4	1442
Montabone	715	6	17	12	5	3	3	-	27	12	15	-	10	705
Montaldo Bormida	1255	11	46	24	22	-	-	-	47	22	25	-	1	1254
Montechiaro d'Acqui	830	8	30	21	9	-	-	-	30	19	11	-	-	830
Morbello	1385	9	50	26	24	-	-	-	45	21	24	5	-	1390
Morsasco	1484	12	33	19	14	-	-	-	37	17	20	-	4	1480
Nizza Monferrato	6044	50	208	105	103	11	7	4	172	71	101	36	-	6080
Olmo Gentile	446	5	13	11	2	-	-	-	15	10	5	-	2	444
Orsara Bormida	1250	6	38	16	22	1	1	-	62	29	33	-	21	1226
Ponti	1218	9	29	16	13	3	3	-	31	11	20	-	2	1216
Ponzone	3589	27	108	53	55	-	-	-	117	51	66	-	9	3580
Prasco	693	2	26	18	8	-	-	-	20	6	14	6	-	699
Quaranti	493	1	21	10	11	-	-	-	27	15	12	-	6	487
Ricaldone	1298	6	41	21	20	-	-	-	33	14	19	8	-	1306
Rivalta Bormida	2446	20	83	38	45	-	-	-	84	35	49	-	1	2445
Rocca Grimalda	2952	21	91	56	35	2	2	-	95	43	52	-	4	2948
Roccoverano	2092	19	50	26	24	-	-	-	61	32	29	-	11	2081
Rocchetta Palafea	779	9	27	15	12	1	1	-	14	5	9	13	-	792
San Giorgio Scarampi	386	6	12	6	6	-	-	-	12	6	6	-	-	386
Serole	589	5	20	8	12	-	-	-	5	1	4	15	-	604
Sessame	649	7	18	9	9	1	1	-	14	5	9	4	-	653
Spigno Monferrato	3331	25	122	68	54	2	2	-	81	43	38	41	-	3372
Srevis	2527	18	72	37	35	-	-	-	74	41	33	-	2	2525
Terzo	1185	11	39	18	21	-	-	-	31	15	16	8	-	1193
Trisobbio	1740	7	58	28	30	-	-	-	51	21	30	7	-	1747
Vaglio Serra	628	6	16	8	8	-	-	-	23	12	11	-	7	621
Vesime	1417	17	43	23	20	-	-	-	38	15	23	5	-	1422
Visone	1855	17	64	31	33	2	1	1	71	34	37	-	7	1848
TOTALE	98993	824	3223	1717	1506	55	42	13	2845	1361	1484	378	-	99371

Circondario di Alessandria.

Alessandria	57714	481	1917	975	942	56	34	22	1908	979	929	9	-	57723
Alluvioni Cambiò	2023	24	129	66	63	4	3	1	78	43	35	51	-	2074
Bassignana	3604	24	65	35	30	-	-	-	57	34	23	8	-	3612

TAVOLA I. — MOVIMENTO PER COMUNI.

Anno 1874.

Alessandria.

CIRCONDARI e DISTRETTI COMUNI	POPOLAZIONE 31 Dicembre 1873	MATRIMONI	NATI			NATIMORTI			MORTI			Eccedenza		POPOLAZIONE 31 Dicembre 1874
			TOTALE	Maschi	Femmine	TOTALE	Maschi	Femmine	TOTALE	Maschi	Femmine	dei nati sui morti	dei morti sui nati	
Borgoratto Alessandrino . . .	978	7	38	18	20	2	-	2	26	11	15	12	-	990
Bosco Marengo . . .	4051	37	105	52	53	4	4	-	114	52	62	-	9	4042
Casal Cermelli . . .	1449	13	51	24	27	-	-	-	39	19	20	12	-	1461
Cassine . . .	5267	33	143	79	64	2	2	-	159	79	80	-	16	5251
Castellazzo Bormida . . .	6146	60	177	98	79	7	3	4	163	65	98	14	-	6160
Castelletto Scazzoso . . .	1743	11	57	30	27	1	1	-	57	30	27	-	-	1743
Castello di Annone . . .	2922	34	89	49	40	-	-	-	54	21	33	35	-	2957
Castelspina . . .	830	6	24	11	13	-	-	-	16	6	10	8	-	838
Cerro Tanaro . . .	1200	14	36	15	21	3	2	1	30	8	22	6	-	1206
Felizzano . . .	2659	23	94	47	47	-	-	-	89	44	45	5	-	2664
Frascaro . . .	649	8	19	9	10	1	1	-	14	9	5	5	-	654
Fresonara . . .	1418	7	41	26	15	2	1	1	48	27	21	-	7	1411
Frugarolo . . .	2437	31	78	39	39	-	-	-	47	23	24	31	-	2468
Gamalero . . .	1646	18	53	35	18	1	1	-	51	21	30	2	-	1648
Lazzarone . . .	634	6	24	11	13	-	-	-	18	4	14	6	-	640
Lu . . .	4015	34	123	75	48	-	6	5	70	36	34	53	-	4068
Masio . . .	3062	32	111	50	61	1	-	1	160	76	84	-	49	3013
Montecastello . . .	1360	15	40	14	26	-	-	-	26	19	7	14	-	1374
Oviglio . . .	3009	24	96	49	47	4	-	4	62	32	30	34	-	3043
Pavone d'Alessandria . . .	390	3	3	2	1	-	-	-	6	3	3	-	3	387
Pecetto di Valenza . . .	2156	27	75	35	40	5	1	4	70	34	36	5	-	2161
Piedra Marazzi . . .	862	11	25	13	12	3	2	1	14	10	4	11	-	873
Pre dosa . . .	1458	13	49	29	20	-	-	-	59	34	25	-	10	1448
Quarngento . . .	3090	20	109	50	59	4	3	1	90	42	48	19	-	3109
Quattordio . . .	1798	17	59	30	29	-	-	-	46	22	24	13	-	1811
Refrancore . . .	2298	34	87	57	30	4	2	2	51	26	25	36	-	2334
Rivarone . . .	1038	8	30	19	11	-	-	-	30	17	13	-	-	1038
San Salvatore Monferrato . . .	7040	58	235	117	118	3	1	2	176	82	94	59	-	7099
Sezzè . . .	2953	32	79	45	34	-	-	-	59	23	36	20	-	2973
Solero . . .	3782	33	116	58	58	-	-	-	90	47	43	26	-	3808
Valenza . . .	9955	78	343	185	158	12	7	5	229	112	117	114	-	10069
TOTALE . . .	145636	1275	4720	2447	2273	130	74	56	4206	2090	2116	514	-	146150

Circondario di Asti.

Agliano . . .	2820	20	83	38	45	6	4	2	53	32	21	30	-	1850
Albugnano . . .	891	6	21	9	12	-	-	-	24	15	9	-	3	888
Antignano . . .	1795	16	60	32	28	1	-	1	34	16	18	26	-	1821
Aramengo . . .	1149	8	38	24	14	-	-	-	21	13	11	14	-	1163
Asti . . .	31364	270	1066	531	535	35	25	10	768	415	353	298	-	31662
Azzano del Tanaro . . .	673	14	21	8	13	-	-	-	15	9	6	6	-	679
Bagnasco d'Asti . . .	413	5	8	5	3	-	-	-	6	4	2	2	-	415
Baldichieri . . .	810	4	27	14	13	-	-	-	21	15	6	6	-	816
Belveglio . . .	1040	9	37	19	18	1	-	1	36	19	17	1	-	1041
Berzano di San Pietro . . .	678	4	22	14	8	-	-	-	7	5	2	15	-	693
Buttigliera d'Asti . . .	2714	17	74	35	39	2	1	1	60	26	34	14	-	2728
Calosso . . .	2641	25	77	43	34	5	1	4	65	36	29	12	-	2653
Camerano Casasco . . .	1111	7	41	18	23	-	-	-	38	17	21	3	-	1114
Canelli . . .	4995	42	172	85	87	2	1	1	159	90	69	13	-	5008
Cantarana . . .	638	8	29	15	14	-	-	-	11	4	7	18	-	656
Capriglio . . .	668	4	18	9	9	-	-	-	11	4	7	7	-	675
Castagnole Lanze . . .	3742	20	127	62	65	1	1	1	117	53	64	10	-	3752
Castell'Alfero . . .	2502	24	75	41	34	5	3	2	59	35	24	16	-	2518
Castellero . . .	405	3	18	5	13	-	-	-	15	6	9	3	-	408
Castelnuovo Calcea . . .	1781	15	65	36	29	-	-	-	42	26	16	23	-	1804
Castelnuovo d'Asti . . .	3405	29	115	53	62	-	-	-	90	51	39	25	-	3430
Castiglione d'Asti . . .	724	6	18	11	7	-	-	-	13	8	5	5	-	729
Cellarengo . . .	518	4	14	5	9	-	-	-	6	2	4	8	-	526
Celle Enomondo . . .	971	15	32	21	11	-	-	-	30	18	12	2	-	973
Cerreto d'Asti . . .	692	9	20	6	14	-	-	-	12	5	7	8	-	700
Chiusano d'Asti . . .	573	8	20	11	9	-	-	-	15	7	8	5	-	578
Cinaglio . . .	1071	11	31	17	14	-	-	-	29	11	18	2	-	1073
Cisterna d'Asti . . .	2264	18	67	34	33	2	2	-	38	20	18	29	-	2293
Coazzolo . . .	483	7	19	13	6	-	-	-	8	4	4	11	-	494
Cocconato . . .	2593	25	79	36	43	1	1	-	75	41	34	4	-	2597
Cocconito . . .	180	2	4	4	-	-	-	-	1	-	1	3	-	183
Corsione . . .	589	8	19	8	11	3	2	1	21	12	9	9	2	587
Cortandone . . .	481	3	15	8	7	-	-	-	11	6	5	4	-	485
Cortanze . . .	899	11	29	11	18	-	-	-	13	7	6	16	-	915
Cortazzone . . .	1692	11	43	18	25	-	-	-	37	15	22	6	-	1698
Cossombrato . . .	965	8	37	20	17	1	1	-	24	13	11	13	-	978
Costigliole d'Asti . . .	6759	60	251	133	118	4	4	-	243	125	118	8	-	6767
Dusino . . .	882	11	30	18	12	-	-	-	26	18	8	4	-	886

TAVOLA I. — MOVIMENTO PER COMUNI.

Anno 1874.

Alessandria.

CIRCONDARI e DISTRETTI — COMUNI	POPOLAZIONE 31 Dicembre 1873	MATRIMONI	NATI			NATIMORTI			MORTI			Recedenza		POPOLAZIONE 31 Dicembre 1874
			TOTALE	Maschi	Femmine	TOTALE	Maschi	Femmine	TOTALE	Maschi	Femmine	dei nati sui morti	dei morti sui nati	
Ferrere	1887	15	63	32	31	-	-	-	41	23	18	22	-	1909
Frinco	1474	16	60	25	35	-	-	-	42	25	17	18	-	1492
Isola d'Asti	2577	24	121	56	65	-	-	-	86	37	49	35	-	2612
Maretto	649	5	21	11	10	-	-	-	14	5	9	7	-	656
Marmorito	665	6	8	4	4	-	-	-	14	6	8	-	6	659
Moasca	490	5	2	7	14	-	-	-	10	4	6	11	-	501
Mombercelli	3371	31	114	55	59	2	1	1	97	53	44	17	-	3388
Monale	1019	11	35	21	14	-	-	-	27	15	12	8	-	1027
Moncucco Torinese	1811	12	46	22	24	-	-	-	29	14	15	17	-	1822
Mondonio	476	4	25	12	13	-	-	-	18	8	10	7	-	483
Mongardino	1497	15	45	22	23	1	1	-	37	20	17	8	-	1505
Montafia	1229	15	44	24	20	-	-	-	29	13	16	15	-	1244
Montaldo Scarampi	1429	20	49	27	22	2	1	1	29	15	14	20	-	1449
Montechiaro d'Asti	2066	12	62	39	23	-	-	-	65	34	31	-	3	2063
Montegrosso d'Asti	2770	20	106	57	49	-	-	-	80	36	44	26	-	2796
Moransengo	566	5	19	7	12	-	-	-	16	5	11	3	-	569
Passerano	711	5	23	9	14	-	-	-	14	5	9	9	-	720
Pia	1231	11	46	21	25	-	-	-	31	12	19	15	-	1246
Pino d'Asti	540	4	15	9	6	-	-	-	9	3	6	6	-	546
Portacomaro	2099	19	79	44	35	-	-	-	39	26	13	40	-	2139
Primeglio Schierano	464	9	16	8	8	-	-	-	12	8	4	4	-	468
Quarto Astese	702	5	23	12	11	-	-	-	11	4	7	12	-	714
Revigliasco d'Asti	1295	11	45	24	21	-	-	-	35	22	13	10	-	1305
Roatio	679	7	25	9	16	-	-	-	19	7	12	6	-	685
Robella	1373	7	53	27	26	-	-	-	46	21	25	7	-	1380
Rocca d'Arazzo	2441	28	77	37	40	1	1	1	72	35	37	5	-	2446
Rocchetta Tanaro	3300	39	115	61	54	3	2	-	89	44	45	26	-	3326
San Damiano d'Asti	8267	57	293	160	133	-	-	-	205	101	104	88	-	8355
San Martino al Tanaro	979	11	40	18	22	-	-	-	18	7	11	22	-	1001
San Marzano Oliveto	1607	15	50	29	21	-	-	-	38	20	18	12	-	1619
San Marzanotto	1145	10	49	31	18	-	-	-	24	13	11	25	-	1170
San Michele d'Asti	513	4	18	11	7	-	-	-	11	3	8	7	-	520
San Pio della Valle	1022	9	24	14	10	-	-	-	25	14	11	-	1	1021
Scurzolengo	1341	12	51	30	21	-	-	-	29	23	6	22	-	1363
Serravalle d'Asti	652	4	33	14	19	1	-	1	13	4	9	20	-	672
Settime	1067	12	30	17	13	4	2	2	38	20	18	-	8	1059
Sogliò	569	4	19	10	9	1	-	1	20	9	11	15	-	925
Solbrito	426	3	9	7	2	1	-	1	17	8	9	2	-	571
Tigliole	2818	26	99	39	60	1	-	1	70	40	30	29	-	429
Tonengo	472	2	14	7	7	-	-	-	13	6	7	1	-	473
Valierano	445	3	17	11	6	-	-	-	7	3	4	10	-	455
Valfenera	2110	23	73	42	31	-	-	-	39	14	25	34	-	2144
Viale	725	5	31	18	13	-	-	-	11	3	8	20	-	745
Vigliano d'Asti	1026	12	39	25	14	-	-	-	23	13	10	16	-	1042
Villafranca d'Asti	2004	23	53	28	25	3	3	-	38	18	20	15	-	2019
Villanova d'Asti	3640	27	104	45	59	3	2	1	81	44	37	23	-	3663
Vinchio	1407	8	37	20	17	-	-	-	30	14	16	7	-	1414
TOTALE	160527	1410	5396	2741	2655	94	60	34	4024	2084	1940	1372	-	161899

Circondario di Casale Monferrato.

Alfiano Natta	1544	12	53	25	28	-	-	-	25	15	10	28	-	1572
Altavilla Monferrato	1324	11	45	27	18	-	-	-	28	17	11	17	-	1341
Balzola	3082	39	138	76	62	5	2	3	110	68	42	28	-	3110
Borgo San Martino	1499	12	53	31	22	-	-	-	31	16	15	22	-	1521
Bozzole	715	2	16	11	5	-	-	-	18	11	7	-	2	713
Brusaschetto	333	2	13	7	6	-	-	-	10	2	8	3	-	336
Calliano	3008	35	107	51	56	-	-	-	80	54	26	27	-	3035
Camagna	2303	25	61	35	26	-	-	-	43	17	26	18	-	2321
Camino	1113	7	38	22	16	4	3	1	26	13	13	12	-	1125
Casale Monferrato	27651	185	883	441	442	43	17	26	901	489	412	-	18	27633
Casorzo	2206	21	87	42	45	-	-	-	46	29	17	41	-	2247
Castagnole Monferrato	2618	27	83	38	45	8	3	5	53	25	28	30	-	2648
Castelletto Merli	1653	2	67	35	32	-	-	-	47	23	24	20	-	1678
Castel San Pietro Monferrato	1247	10	55	30	25	4	2	2	38	16	22	17	-	1264
Castelvero d'Asti	262	2	8	4	4	-	-	-	3	1	2	5	-	267
Cellamonte	1243	11	33	19	14	-	-	-	18	12	6	15	-	1263
Cereseto	1314	12	37	21	16	-	-	-	44	22	22	-	7	1307
Cerrina	1384	15	49	27	22	-	-	-	51	15	16	18	-	1402
Colcavagno	486	10	15	7	8	-	-	-	12	3	9	3	-	489
Coniolo	913	9	25	16	9	-	-	-	26	14	12	-	1	912

TAVOLA I. — MOVIMENTO PER COMUNI.

Anno 1874.

Alessandria.

CIRCONDARI E DISTRETTI — COMUNI	POPOLAZIONE 31 Dicembre 1873	MATRIMONI	NATI			NATIMORTI			MORTI			Eccedenza		POPOLAZIONE 31 Dicembre 1874
			TOTALE	Maschi	Femmine	TOTALE	Maschi	Femmine	TOTALE	Maschi	Femmine	dei nati sui morti	dei morti sui nati	
Conzano	1682	15	57	36	21	3	-	3	31	15	16	26	-	1708
Cortezano	262	4	8	4	4	-	-	-	4	2	2	4	-	266
Cuccaro Monferrato	1114	7	42	26	16	-	-	-	28	16	12	14	-	1128
Cunico	1120	10	44	21	23	-	-	-	26	14	12	18	-	1138
Frassinello Monferrato	1362	6	28	13	15	-	-	-	21	10	11	7	-	1369
Frassineto Po	2387	18	57	26	31	2	-	-	52	31	21	5	-	2392
Fubine	3241	41	122	55	67	5	-	5	121	58	63	1	-	3242
Gabiano	2733	24	91	51	40	-	-	-	66	35	31	25	-	2758
Giarele	1016	11	33	18	15	-	-	-	38	17	21	-	5	1011
Grana	1695	15	47	29	18	-	-	-	34	19	15	13	-	1708
Grazzano	1663	13	46	21	25	-	-	-	53	31	22	-	7	1656
Mirabello Monferrato	3101	37	96	51	45	1	1	-	66	41	25	30	-	3131
Mombello Monferrato	3018	17	108	60	48	-	-	2	82	45	37	26	-	3044
Moncalvo	4073	34	131	64	67	5	-	5	109	50	59	22	-	4095
Moncestino	951	5	32	14	18	-	-	-	19	7	12	13	-	964
Montalero	602	6	28	15	13	2	1	1	22	8	14	6	-	608
Montemagno	3438	33	126	59	67	-	-	-	87	44	43	39	-	3477
Montiglio	3048	23	91	48	43	-	-	-	86	52	34	5	-	3053
Morano sul Po	2824	28	124	62	62	-	-	-	72	33	39	52	-	2876
Murisengo	2280	20	65	31	34	-	-	-	49	24	25	16	-	2296
Occimiano	2355	17	61	35	26	3	2	-	37	14	23	24	-	2379
Oddalengo Grande	1608	24	58	30	28	-	-	-	23	9	14	35	-	1643
Oddalengo Piccolo	804	7	22	12	10	-	-	-	16	7	9	6	-	810
Olivola	362	3	11	4	7	1	1	-	8	4	4	3	-	365
Outilio	2212	31	68	47	21	-	-	-	46	23	23	22	-	2234
Ozzano Monferrato	1766	12	69	34	35	-	-	-	33	23	10	36	-	1802
Penango	1912	28	46	22	24	-	-	-	31	15	16	15	-	1927
Piova	1311	19	48	26	22	-	-	-	36	17	19	12	-	1323
Pomaro Monferrato	1179	13	38	23	15	2	2	-	27	13	14	11	-	1190
Pontestura	2357	22	72	37	35	5	2	3	33	16	17	39	-	2396
Ponzano Monferrato	722	5	15	10	5	-	-	-	18	8	10	-	3	719
Quarti	730	10	24	13	11	2	2	-	18	9	9	6	-	736
Rinco	331	5	7	2	5	-	-	-	8	3	5	-	1	330
Rosignano Monferrato	3056	31	86	46	40	7	2	5	43	20	23	43	-	3079
Rosingo	195	2	6	4	2	-	-	-	4	4	2	2	-	197
Salabue	439	6	16	8	8	-	-	-	10	5	5	6	-	445
Sala Monferrato	1357	17	43	24	19	-	-	-	27	12	15	16	-	1373
San Giorgio Monferrato	1184	7	38	20	18	-	-	-	14	4	10	24	-	1208
Scandeluzza	570	5	33	16	17	-	-	-	10	6	4	23	-	593
Serralunga di Crea	1185	12	40	21	19	-	-	-	23	13	10	17	-	1202
Solonghella	893	7	26	11	15	-	-	-	16	5	11	10	-	903
Terruggia	1068	7	40	17	23	-	-	-	16	8	8	24	-	1092
Ticinello	1559	13	53	32	21	2	-	2	33	11	22	20	-	1579
Tonco	2226	20	92	47	45	-	-	-	54	26	28	38	-	2264
Treville	818	6	21	14	7	-	-	-	23	10	13	-	2	816
Valmacca	2014	17	77	46	31	-	-	-	51	28	26	23	-	2037
Varengo	719	6	15	12	3	-	-	-	14	9	5	1	-	720
Viaregi	2767	26	106	56	50	-	-	-	69	30	39	37	-	2804
Vignale	3254	12	35	13	22	3	2	1	22	10	12	13	-	3267
Villadeati	2415	33	112	60	52	-	-	-	63	40	28	44	-	2459
Villamiroglia	1527	19	90	48	42	-	-	-	50	23	27	40	-	1567
Villanova di Casale Monferr.	3366	13	48	22	26	-	-	-	36	19	17	12	-	3378
Villa San Secondo	1181	37	116	60	56	10	6	4	82	43	39	34	-	1215
TOTALE	146940	1331	4874	2541	2333	119	48	71	3658	1901	1757	1218	-	148156

Circondario di Novi Ligure.

Albera Ligure	1070	13	34	20	14	-	-	-	23	17	6	11	-	1081
Arquara Scrivia	2740	29	70	39	31	1	-	1	81	38	43	-	11	2729
Basaluzzo	1566	7	40	19	21	-	-	-	36	21	15	4	-	1570
Belforte Monferrato	832	8	34	17	17	-	-	-	20	9	11	14	-	896
Borghetto di Borbera	713	13	32	18	14	3	3	-	30	12	18	2	-	715
Cab-lla	1668	18	54	26	28	-	-	-	39	19	20	15	-	1683
Cantalupo Ligure	1189	9	47	23	24	-	-	-	21	11	10	26	-	1215
Capriata d'Orba	2938	21	68	43	25	8	7	1	85	45	40	-	17	2921
Carrega	2638	21	70	37	33	2	-	2	59	26	33	11	-	2649
Carrosio	823	5	18	8	10	-	-	-	23	12	11	7	5	818
Casaleggio Boiro	679	3	17	8	9	-	-	-	14	7	7	3	-	622
Castel de' Ratti	311	1	14	5	9	-	-	-	10	6	4	4	-	375
Castelletto d'Orba	2398	22	88	53	35	-	-	-	72	40	32	16	-	2414
Fiaccone	953	3	29	20	9	-	-	-	33	18	15	-	4	949

TAVOLA I. — MOVIMENTO PER COMUNI.

Anno 1874.

Alessandria.

CIRCONDARI e DISTRETTI — COMUNI	POPOLAZIONE 31 Dicembre 1873	MATRIMONI	NATI			NATIMORTI			MORTI			Eccedenza		POPOLAZIONE 31 Dicembre 1874
			TOTALE	Maschi	Femmine	TOTALE	Maschi	Femmine	TOTALE	Maschi	Femmine	dei nati sui morti	dei morti sui nati	
Francavilla Bisio	679	5	12	5	7	3	2	1	27	16	11	-	15	664
Gavi	6410	37	164	86	78	23	16	7	180	96	84	-	16	6394
Gronzona	1014	11	23	8	15	-	-	-	13	9	4	10	-	1024
Lerma	1639	15	63	28	35	-	-	-	68	35	33	-	5	1634
Molo di Borbera	315	3	6	1	5	-	-	-	9	3	6	-	3	312
Mongiardino Ligure	1834	8	41	22	19	-	-	-	34	19	15	7	-	1841
Montaldeo	903	6	29	17	12	-	-	-	33	21	17	-	9	894
Mornese	1376	12	36	15	21	-	-	-	51	27	24	-	15	1361
Novi Ligure	12327	98	499	257	242	13	10	3	369	219	150	130	-	12457
Ovada	7275	57	264	131	130	13	10	3	201	101	103	60	-	7335
Parodi Ligure (già Parodi)	4300	28	116	65	51	10	4	6	136	60	76	7	20	4280
Pasturana	557	8	18	10	8	-	-	-	13	6	7	5	-	562
Pozzolo Formigaro	3495	40	103	52	51	2	1	1	86	46	40	17	-	3512
Roccaforte Ligure	1216	10	41	22	22	-	-	-	18	8	10	26	-	1242
Rocchetta Ligure	1266	9	41	19	22	-	-	-	31	18	16	7	-	1273
San Cristoforo	801	13	36	10	26	-	-	-	22	7	15	14	-	815
Serravalle Scrivia	3081	28	88	42	46	-	-	-	70	32	38	18	-	3099
Silvano d'Orba	2502	21	89	37	52	1	1	-	65	28	37	21	-	2526
Stazzano	860	9	26	15	11	-	-	-	23	17	11	-	2	858
Tagliolo	2303	16	83	41	42	-	-	-	64	32	32	19	-	2322
Tassarolo	781	9	24	15	9	1	-	1	21	9	12	3	-	784
Torre de' Ratti	439	6	15	7	8	-	-	-	17	9	8	-	2	437
Vignole Borbera	1128	18	32	22	10	1	-	1	37	21	16	-	5	1123
Voltaggio	2200	10	35	51	34	2	2	-	33	13	20	52	-	2252
TOTALE	79269	650	2552	1317	1235	83	56	27	2183	1133	1050	369	-	79688

Circondario di Tortona.

Alzano	607	5	22	11	11	-	-	-	26	11	15	-	4	603
Avolasca	512	5	25	11	14	2	1	1	20	14	6	5	-	517
Berzano di Tortona	241	2	6	2	4	-	-	-	6	3	3	-	-	231
Brignano Corone	581	6	15	5	10	-	-	-	10	4	6	5	-	586
Carbonara Scrivia	717	3	17	10	7	-	-	-	8	2	6	9	-	726
Carezzano Inferiore	794	12	22	14	8	-	-	-	13	7	6	9	-	803
Carezzano Superiore	329	2	10	7	3	-	-	-	16	6	10	-	6	323
Casalnocetto	1368	8	42	19	23	-	-	-	40	23	17	2	-	1370
Casasco	531	9	15	7	8	-	-	-	11	5	6	4	-	535
Cassano Spinola	1410	16	51	24	30	2	2	-	42	19	23	12	-	1422
Castellania	432	2	10	6	4	-	-	-	9	1	8	1	-	433
Castellar Guidobono	364	4	12	7	5	-	-	-	8	2	6	4	-	368
Castelnuovo Scrivia	7229	51	201	102	102	10	3	7	166	84	82	38	-	7267
Ceretto Grue	435	5	27	14	13	2	2	-	10	6	4	17	-	452
Costa Vescovado	753	5	29	13	16	-	-	-	11	5	6	18	-	771
Cuquello	234	3	11	4	7	-	-	-	10	4	6	1	-	245
Dernice	898	6	19	14	5	1	-	-	18	8	10	1	-	899
Fabbrica Curone	1733	21	69	36	33	7	6	1	41	19	22	28	-	1761
Forotondo	272	6	6	5	1	-	-	-	3	2	1	3	-	275
Frascata	365	1	9	3	6	-	-	-	19	12	7	-	10	355
Garbagna	1559	13	47	22	25	3	2	1	29	20	9	18	-	1577
Gavazzana	279	4	7	7	-	1	1	-	2	1	1	5	-	284
Gremiasco	916	8	29	12	17	-	-	-	23	11	12	6	-	922
Groppo	287	4	11	5	6	-	-	-	12	4	8	-	1	286
Guazzora	655	4	21	14	7	-	-	-	15	7	8	6	-	661
Malvino	414	1	14	4	10	-	-	-	11	5	6	3	-	417
Molino de' Torti	987	6	24	15	9	-	-	-	41	24	17	-	17	970
Monperone	515	7	12	7	5	-	-	-	10	6	4	2	-	517
Monleale	694	5	17	10	7	-	-	-	22	12	10	-	5	689
Montacuto	724	8	23	18	5	1	1	-	13	8	5	10	-	734
Montegioco	262	-	8	5	3	-	-	-	5	3	2	3	-	265
Montemanzino	794	3	32	15	17	2	2	-	18	9	9	14	-	803
Paderna	345	4	10	8	2	-	-	-	4	2	2	6	-	351
Piovera	1536	19	65	36	29	-	-	-	57	27	30	8	-	1544
Pontecorone	3051	25	102	61	41	6	5	1	68	32	36	31	-	3085
Pozzol Groppo	455	1	16	10	6	-	-	-	13	5	8	3	-	459
Sale	594	41	181	110	74	16	13	3	150	64	86	34	-	6025
San Sebastiano Corone	897	4	23	13	10	-	-	-	21	9	12	2	-	899
San'Agata Fossili	853	4	17	7	10	-	-	-	19	9	10	-	2	851
Sardigliano	322	1	15	10	5	-	-	-	10	6	4	5	-	327
Sarezzano	1210	4	25	14	11	-	-	-	18	10	8	7	-	1217
Sorli	548	3	15	9	6	-	-	-	10	4	6	5	-	553
Spineto	656	-	14	8	6	-	-	-	14	11	3	-	-	656
Tortona	13848	142	493	224	269	20	14	6	373	188	185	120	-	13968

TAVOLA I. — MOVIMENTO PER COMUNI.

Anno 1874.

Alessandria.

CIRCONDARI e DISTRETTI — COMUNI	POPOLAZIONE 31 Dicembre 1873	MATRIMONI	NATI			NATIMORTI			MORTI			Eccedenza		POPOLAZIONE 31 Dicembre 1874
			TOTALE	Maschi	Femmine	TOTALE	Maschi	Femmine	TOTALE	Maschi	Femmine	dei nati sui morti	dei morti sui nati	
Vargo	334	3	11	6	5	-	-	-	14	11	3	-	3	331
Viguzzolo	2467	18	63	35	28	2	1	1	51	23	23	12	-	2479
Villalvernia	1094	10	23	14	9	1	1	-	26	14	12	-	3	1091
Villaromagnano	611	1	11	5	6	-	-	-	12	4	8	-	1	610
Volpedo	1371	9	46	28	18	2	2	-	33	21	12	13	-	1384
Volpeglino	268	2	8	3	5	-	-	-	11	6	5	-	3	265
TOTALE	63759	529	2010	1049	961	77	56	21	1592	798	794	418	-	64177

RIEPILOGO.

ACQUI	98993	824	3223	1717	1506	55	42	13	2845	1361	1484	378	-	99371
ALESSANDRIA	145636	1275	4720	2447	2273	130	74	56	4206	2090	2176	514	-	146150
ASTI	160527	1410	5396	2741	2655	94	60	34	4024	2084	1940	1372	-	161899
CASALE MONFERRATO	146940	1331	4874	2541	2333	119	48	71	3653	1901	1757	1216	-	148156
NOVI LIGURE	79269	650	2552	1317	1235	33	56	27	2183	1133	1050	369	-	79338
TORTONA	63759	529	2010	1049	961	77	56	21	1592	798	791	418	-	64177
TOTALE DELLA PROVINCIA.	695124	6019	22775	11812	10963	558	336	222	18508	9367	9141	4267	-	699891

PROVINCIA DI ANCONA.

Circondario unico di Ancona.

Agugliano	2840	23	125	67	58	4	3	1	62	27	35	63	-	2903
Ancona	45989	296	1399	728	671	20	13	7	1370	719	651	29	-	46018
Arcevia	9057	58	305	157	148	8	5	3	224	107	117	81	-	9138
Barbara	1381	11	45	27	18	4	3	1	26	15	11	19	-	1400
Belvedere Ostrense	2414	14	69	35	34	2	1	1	98	45	53	-	29	2385
Camerano	3690	24	150	69	81	4	2	2	138	77	61	12	-	3702
Camerata Picena	867	11	30	15	15	-	-	1	25	10	15	5	-	872
Castellbellino	969	3	30	19	11	-	-	-	24	12	12	6	-	975
Castelfidardo	6419	42	210	123	87	6	2	4	161	83	78	49	-	6468
Castellone di Suasa	1719	12	59	33	23	-	-	-	50	26	24	9	-	1728
Castelplanio	2433	22	71	36	35	-	-	1	58	27	31	13	-	2446
Cerreto d'Esi	2204	6	67	34	33	-	-	-	51	23	28	16	-	2220
Chiaravalle	4458	18	171	93	78	1	1	-	196	100	96	-	25	4433
Corinaldo	5721	33	184	88	96	11	6	5	175	85	90	9	-	5730
Cupramontana	4626	34	146	76	70	5	3	2	125	60	65	21	-	4647
Fabriano	17765	106	586	294	292	5	5	-	501	241	260	85	-	17850
Falconara Marittima	4533	42	160	81	79	5	1	2	126	73	53	34	-	4567
Filottrano	8313	54	278	133	145	12	9	3	250	119	131	23	-	8341
Genga	3576	11	119	67	52	-	-	-	93	47	46	26	-	3602
Jesi	19050	134	656	365	291	9	5	4	554	256	298	102	-	19152
Loreto	8128	31	190	86	104	10	7	3	206	96	110	-	16	8112
Majolati	2041	19	56	22	34	-	-	-	35	21	14	21	-	2062
Mergo	838	5	32	15	17	1	1	-	19	8	11	13	-	851
Monsano	1779	13	55	27	28	1	-	1	34	18	16	21	-	1800
Montalboddo	5994	46	206	125	81	-	-	-	207	114	93	-	1	5983
Montecarotto	2708	12	79	39	40	4	3	1	74	23	46	5	-	2713
Montemarciano	4377	22	174	87	87	10	5	5	187	99	88	-	13	4364
Montenovo	3283	17	108	62	46	6	5	1	71	38	33	37	-	3320
Monterado	1086	9	40	20	20	1	-	1	38	15	23	2	-	1088
Monte Roberto	1598	10	39	24	15	1	1	-	27	12	15	12	-	1610
Monte San Vito	3953	32	131	68	63	2	2	-	115	57	58	16	-	3969
Montesicuro	1369	6	51	31	20	3	3	-	34	19	15	17	-	1386
Morro d'Alba	2349	17	81	40	41	2	2	-	78	41	37	3	-	2352
Numana	1825	10	54	23	31	-	-	-	32	15	17	22	-	1847
Offagna	2276	10	76	43	33	-	-	-	74	39	35	2	-	2278
Osimo	17299	130	624	310	314	5	2	3	520	264	256	104	-	17403
Paterno d'Ancona	1164	5	36	20	16	-	-	-	23	11	12	13	-	1177
Poggio San Marcello	1341	27	40	23	17	-	-	-	39	24	15	1	-	1342
Polverigi	2209	8	80	30	50	1	1	-	76	39	37	4	-	2213
Ripe	2151	21	59	29	30	3	2	1	82	41	41	-	23	2128
Rosora	1198	13	37	23	14	1	1	-	31	21	10	6	-	1204
San Marcello	1984	14	59	29	30	3	2	1	58	30	28	1	-	1985
San Paolo di Jesi	970	5	30	12	18	-	-	-	22	12	10	8	-	978
Santa Maria Nuova	2611	14	87	42	45	2	1	1	75	39	36	12	-	2623

TAVOLA I. — MOVIMENTO PER COMUNI.

Anno 1874.

Ancona.

CIRCONDARI E DISTRETTI — COMUNI	POPOLAZIONE 31 Dicembre 1873	MATRIMONI	NATI			NATIMORTI			MORTI			Eccedenza		POPOLAZIONE 31 Dicembre 1874
			TOTALE	Maschi	Femmine	TOTALE	Maschi	Femmine	TOTALE	Maschi	Femmine	dei nati sui morti	dei morti sui nati	
Sassoferrato	7760	43	248	110	138	6	4	2	195	82	113	53	-	7813
Senigallia	22374	146	685	344	342	33	23	10	704	356	348	-	18	22356
Serra de' Conti	2073	21	73	42	31	2	-	2	51	22	29	22	-	2095
Serra San Quirico	3773	24	146	76	70	1	-	1	102	53	49	44	-	3817
Sirolo	2614	18	92	50	42	1	1	-	71	45	26	21	-	2635
Staffolo	2405	11	70	28	42	3	1	2	64	32	32	6	-	2411
Tomba di Senigallia	1305	19	55	28	27	-	-	-	50	26	24	5	-	1310
TOTALE DELLA PROVINCIA.	264859	1732	8654	4451	4203	198	126	72	7701	3869	3832	953	-	265812

PROVINCIA DI AQUILA DEGLI ABRUZZI.

Circondario di Aquila degli Abruzzi.

Acciano	1895	22	84	39	45	-	-	-	55	29	26	29	-	1924
Aquila degli Abruzzi	16571	110	568	296	272	12	8	4	463	239	224	105	-	16676
Atischia	1424	24	49	28	21	2	2	-	63	30	33	-	14	1410
Bagno	2672	17	90	50	40	-	-	-	60	24	36	30	-	2702
Barete	1218	3	27	20	7	-	-	-	15	5	10	12	-	1230
Barisciano	3492	31	129	58	71	-	-	-	95	48	47	36	-	3526
Bussi	1701	16	81	48	33	-	-	-	49	27	22	34	-	1733
Cagnano Amiterno	2186	12	87	44	43	-	-	-	41	23	18	42	-	2232
Calascio	1755	19	61	25	36	-	-	-	29	12	17	32	-	1787
Camarda	3396	32	117	75	42	5	2	3	130	74	56	-	13	3383
Campotosto	2011	12	88	50	38	-	-	-	62	27	35	26	-	2037
Capistrano	3472	24	116	62	54	1	-	1	100	49	51	26	-	3488
Capitignano	1282	12	37	19	18	-	-	-	31	13	18	6	-	1288
Caporciano	1166	13	37	21	16	-	-	-	26	19	7	11	-	1177
Carapelle Calvisio (già Carapelle)	1808	9	70	29	41	2	2	-	35	20	16	34	-	1842
Castel del Monte	1700	27	69	41	28	4	2	2	62	35	27	7	-	1707
Castel di Ieri	1403	24	48	29	19	-	-	-	30	15	15	18	-	1421
Castelvecchio Subequo	1765	16	69	38	31	-	-	-	41	22	19	28	-	1793
Collepietro	1490	12	59	31	28	-	-	-	32	16	16	27	-	1517
Fagnano Alto	2032	13	65	33	32	-	-	-	42	18	24	23	-	2055
Fonotecchio	1508	8	49	20	29	-	-	-	42	26	16	7	-	1515
Fossa	1315	10	58	21	37	-	-	-	20	10	10	38	-	1353
Gagliano Aterno	1721	14	66	36	30	-	-	-	41	18	23	25	-	1746
Goriano Sicoli	1240	9	37	16	21	-	-	-	18	12	6	19	-	1259
Goriano Valli	1529	12	57	31	26	-	-	-	47	28	19	10	-	1539
Lucoli	2309	27	93	44	49	-	-	-	60	29	31	33	-	2342
Montereale	5298	48	220	108	112	3	2	1	120	74	46	100	-	5398
Navelli	2640	20	87	39	48	-	-	-	70	41	29	17	-	2657
Ocre	1083	9	37	15	22	-	-	-	34	20	14	3	-	1086
Ofena	3632	36	111	54	57	1	-	1	115	49	66	-	4	3628
Paganica	4647	42	173	103	70	-	-	-	86	44	42	87	-	4734
Pizzoli	3492	21	124	59	65	-	-	-	82	34	48	42	-	3534
Poggio Picenze	992	13	33	21	12	-	-	-	24	10	14	9	-	1001
Prata d'Ansidonia	1775	6	62	31	31	-	-	-	60	26	34	2	-	1777
Preturo	1581	7	54	27	27	-	-	-	24	10	14	30	-	1611
Rocca di Cambio	688	5	26	15	11	-	-	-	21	10	11	5	-	693
Rocca di Mezzo	2323	26	88	44	44	-	-	-	68	33	35	20	-	2343
Rojo Piano	1171	7	55	40	15	-	-	-	31	15	16	24	-	1195
San Demetrio ne' Vestini	2670	8	89	40	49	-	-	-	52	27	25	37	-	2707
San Pio delle Camere	1402	7	53	29	24	-	-	-	35	17	18	18	-	1420
Sant'Eusanio Forconese	978	10	36	23	13	-	-	-	26	14	12	10	-	988
Santo Stefano di Sessanio	1124	10	54	25	29	-	-	-	30	12	18	24	-	1148
Sassa	1760	12	52	23	29	2	-	-	35	21	14	17	-	1777
Scoppito	1335	15	37	14	23	-	-	-	84	20	14	3	-	1338
Secinaro	1239	15	30	13	17	-	-	-	51	23	28	-	21	1213
Tione	735	6	23	11	12	-	-	-	21	9	12	2	-	737
Tornimparte	2552	14	64	30	34	-	-	-	45	25	20	19	-	2571
Villa Sant'Angelo	624	4	25	13	12	-	-	-	10	4	6	15	-	639
TOTALE	107802	869	3844	1981	1863	32	20	12	2764	1406	1358	1080	-	108882

Circondario di Avezzano.

Ajelli	1655	10	50	33	26	2	1	1	36	21	15	23	-	1678
Avezzano	5991	68	240	119	121	5	3	2	153	87	66	87	-	6078
Balsorano	2973	22	108	51	54	-	-	-	139	76	63	-	31	2942

TAVOLA I. — MOVIMENTO PER COMUNI.

Anno 1874.

Aquila degli Abruzzi.

CIRCONDARI e DISTRETTI — COMUNI	POPOLAZIONE 31 Dicembre 1873	MATRIMONI	NATI			NATIMORTI			MORTI			Eccedenza		POPOLAZIONE 31 Dicembre 1874
			TOTALE	Maschi	Femmine	TOTALE	Maschi	Femmine	TOTALE	Maschi	Femmine	dei nati sui morti	dei morti sui nati	
Bisegna	1012	10	36	17	19	-	-	-	21	7	14	15	-	1027
Canistro	1050	7	32	20	12	-	1	1	28	21	7	4	-	1054
Capistrello	3334	17	108	59	49	-	-	-	75	40	36	32	-	3366
Cappadocia	2258	31	94	53	41	-	-	-	97	45	52	-	3	2255
Carsoli	5550	81	177	90	87	-	-	-	122	64	58	55	-	5605
Castellafume	1523	10	68	37	31	-	-	-	53	19	31	15	-	1538
Celano	6798	50	245	133	112	7	5	2	132	73	59	113	-	6911
Cerchio	1720	20	56	28	28	-	-	-	37	22	15	19	-	1739
Civita d'Antino	1530	15	51	20	31	-	-	-	14	9	5	37	-	1567
Civitella Roveto	2072	8	43	20	23	-	-	-	47	22	25	-	4	2068
Corullo	1337	15	44	23	21	3	2	1	41	19	22	8	-	1340
Collarmele	1435	14	67	39	28	-	-	-	59	35	24	8	-	1443
Collelongo	1728	9	55	28	27	6	5	1	46	22	24	9	-	1737
Gioia dei Marsi	2425	22	115	65	50	-	-	-	74	44	30	41	-	2466
Lecce nei Marsi	1374	9	78	33	45	-	-	-	27	8	19	51	-	1425
Luco	3264	53	142	66	76	-	-	-	119	71	48	23	-	3287
Magliano de' Marsi	4045	40	123	70	58	-	-	-	93	41	52	35	-	4080
Massa d'Albe	3925	38	136	72	64	-	-	-	66	37	29	70	-	3995
Morino	1938	19	78	47	31	-	-	-	65	36	29	13	-	1951
Opi	590	10	41	23	18	2	2	-	31	14	17	10	-	600
Ortona de' Marsi	2811	35	90	52	38	1	-	1	68	31	37	22	-	2833
Orucchio	1572	16	77	40	37	-	-	-	33	20	13	44	-	1616
Ovindoli	1706	32	91	41	50	-	-	-	28	12	16	63	-	1769
Pereto	2977	49	103	55	48	-	-	-	61	29	32	42	-	3019
Pescasseroli	1934	16	92	51	41	2	1	1	70	35	35	22	-	1956
Pescina	5302	51	201	114	87	3	3	-	112	59	53	89	-	5391
Sante Marie	2806	19	101	59	42	1	1	-	67	31	36	34	-	2840
San Vincenzo Valle Roveto	3730	20	94	47	47	-	-	-	66	28	38	28	-	3758
Scurcola	3555	59	146	78	68	-	-	-	78	39	39	68	-	3623
Tagliacozzo	7535	66	307	149	158	4	3	1	241	130	111	66	-	7601
Trasacco	1395	29	67	33	34	-	-	-	71	39	32	-	4	1391
Villavallelonga	1568	24	96	56	40	-	-	-	39	23	16	57	-	1625
TOTALE	96418	994	3666	1924	1742	38	27	11	2510	1309	1201	1156	-	97574

Circondario di Cittaducale.

Accumoli	2262	24	56	34	22	1	1	-	49	23	26	7	-	2269
Amatrice	6307	58	211	119	95	-	-	-	123	60	68	86	-	6393
Antrodoco	3806	44	145	82	63	-	-	-	128	65	63	17	-	3823
Borbona	1552	10	55	32	23	-	-	-	23	8	15	32	-	1584
Borgocollegato	4794	34	169	88	81	-	-	-	87	43	44	82	-	4876
Borgo Velino	1307	9	60	32	28	-	-	-	48	28	20	12	-	1319
Cantalice	2136	8	57	38	19	-	-	-	62	37	25	-	-	2131
Castel Sant'Angelo	2101	27	79	44	35	-	-	-	39	18	21	40	-	2141
Cittaducale	4077	30	137	73	64	2	1	1	143	71	72	-	6	4071
Cittareale	1307	6	44	19	25	-	-	-	29	14	15	15	-	1322
Fiamignano	3296	11	100	54	46	-	-	-	60	29	31	40	-	3336
Leonessa	5344	48	249	132	117	2	1	1	164	65	99	85	-	5429
Lugnano di Villa Trojana	1292	5	44	27	17	-	-	-	36	26	10	8	-	1300
Micigliano	630	7	24	14	10	-	-	-	23	15	8	1	-	631
Pescorocchiano	4433	23	101	55	49	-	-	-	80	40	40	24	-	4457
Petrella Salto	4252	33	174	96	78	-	-	-	81	35	46	93	-	4345
Posta	1992	27	63	32	31	-	-	-	36	23	13	27	-	2019
TOTALE	50888	404	1774	971	803	5	3	2	1216	600	616	558	-	51446

Circondario di Solmona.

Alfedena	1775	19	73	41	32	-	-	-	74	42	32	-	1	1774
Anversa	1604	17	64	31	33	1	-	1	34	18	16	30	-	1634
Ateleta	2585	30	125	70	55	-	-	-	52	19	33	73	-	2658
Barrea	1336	15	57	32	25	-	-	-	31	21	10	26	-	1362
Bugnara	2424	26	109	56	53	2	2	-	82	42	40	27	-	2451
Campo di Giove	1853	20	81	34	47	1	1	-	50	25	25	31	-	1884
Castel di Sangro	5305	51	217	108	109	6	5	1	197	104	93	20	-	5325
Civitella Alfedena	584	8	21	11	7	-	-	-	14	8	6	7	-	591
Introdacqua	3231	40	126	71	55	-	-	-	109	54	55	17	-	3248
Pacentro	4001	48	154	83	68	-	-	-	130	57	73	21	-	4025
Pentima	2498	22	97	55	42	2	2	-	62	43	19	35	-	2533

TAVOLA I. — MOVIMENTO PER COMUNI.

Anno 1874.

Aquila degli Abruzzi.

CIRCONDARI e DISTRETTI — COMUNI	POPOLAZIONE 31 Dicembre 1873	MATRIMONI	NATI			NATIMORTI			MORTI			Eccedenza		POPOLAZIONE 31 Dicembre 1874
			TOTALE	Maschi	Femmine	TOTALE	Maschi	Femmine	TOTALE	Maschi	Femmine	dei nati sui morti	dei morti sui nati	
Pescostanzo	2085	17	80	44	36	-	-	-	45	19	26	35	-	2120
Pettorano sul Gizio	3666	43	144	80	64	13	2	3	107	44	63	37	-	3703
Popoli	6787	70	259	138	121	13	8	5	182	85	97	77	-	6864
Pratola Peligna	6706	69	271	133	138	-	-	-	171	98	73	100	-	6806
Prezza	1997	16	71	41	30	-	-	-	57	31	26	14	-	2011
Rajano	3308	42	170	95	75	-	-	-	144	80	64	26	-	3334
Rivisondoli	1438	16	61	29	32	1	1	1	40	16	24	21	-	1459
Roccacasale	1693	8	68	32	36	-	-	-	48	16	32	20	-	1713
Rocca Pia	987	11	33	16	17	1	1	2	32	8	24	1	-	968
Roccaraso	1853	17	94	47	47	3	1	2	80	38	42	14	-	1867
Scanno	2565	28	110	62	48	-	-	-	49	25	24	61	-	2626
Scontrone	1331	13	52	25	27	-	-	-	48	34	14	4	-	1335
Solmona	15230	137	626	330	296	6	2	4	410	217	193	216	-	15446
Villalago	946	16	44	20	24	-	-	-	40	17	23	4	-	950
Villetta Barrea	1142	15	61	30	31	-	-	-	45	21	24	16	-	1158
Vittorito	1691	13	68	39	29	-	-	-	42	22	20	26	-	1717
TOTALE	80601	827	3336	1759	1577	41	24	17	2375	1204	1171	961	-	81562

RIEPILOGO.

AQUILA DEGLI ABRUZZI	107802	869	3844	1981	1863	32	20	12	2764	1406	1358	1080	-	108882
AVEZZANO	96418	994	3666	1921	1742	38	27	11	2510	1309	1201	1156	-	97574
CITTADUCALE	50888	404	1774	971	803	5	3	2	1216	600	616	558	-	51446
SOLMONA	80601	827	3336	1759	1577	41	24	17	2375	1204	1171	961	-	81562
TOTALE DELLA PROVINCIA.	3357909	3094	12620	6635	5985	116	74	42	8865	4519	4346	3755	-	339464

PROVINCIA DI AREZZO.

Circondario unico di Arezzo.

Anghiari	6968	31	215	107	108	8	6	2	349	182	167	-	134	6834
Arezzo	39217	247	1415	753	662	31	14	17	1682	859	823	-	267	38950
Badia Tedalda	2286	27	85	46	39	4	1	3	98	46	52	-	73	2273
Bibbiena	5699	51	165	90	75	13	12	1	238	119	119	-	13	5626
Bucine	7437	56	231	121	110	8	5	3	315	154	161	-	84	7353
Capolona	2752	27	88	49	39	1	1	-	134	65	69	-	46	2706
Caprese	2138	16	91	49	42	-	-	-	66	34	32	25	-	2163
Castel Focognano	3445	43	100	55	45	7	2	5	113	59	54	-	13	3432
Castelfranco di Sopra	3082	32	88	52	36	-	-	-	126	55	71	-	38	3044
Castel San Niccolò	5412	36	218	119	99	4	4	-	224	111	113	-	6	5406
Castiglion Fibocchi	1177	8	50	32	18	1	-	1	34	12	22	16	-	1193
Castiglion Fiorentino	13066	101	464	233	231	14	7	7	665	322	343	-	201	12865
Cavriglia	4524	28	163	87	76	9	5	4	166	86	80	-	3	4521
Chitignano	1222	3	46	22	21	-	-	-	56	28	28	-	10	1212
Chiusi in Casentino	2542	17	74	28	46	-	-	-	69	31	35	5	-	2547
Civitella in Val di Chiana	6158	29	189	89	100	10	6	4	274	139	135	-	85	6073
Cortona	26774	147	864	446	418	27	14	13	1037	516	521	-	173	26601
Fojano della Chiana	7663	45	249	135	114	14	7	7	313	153	160	-	61	7599
Laterina	2218	12	68	32	36	1	-	1	80	38	42	-	12	2206
Loro Ciuffenna	5194	51	190	87	103	7	5	2	253	122	131	-	63	5131
Lucignano	4099	34	129	67	62	5	4	1	169	88	81	-	40	4059
Loronzo	2596	16	90	47	43	-	-	-	96	50	46	-	6	2590
Montemignao	950	8	52	26	26	3	3	-	35	18	17	17	-	967
Monterchi	3043	14	124	61	63	6	4	2	125	66	59	-	1	3042
Monte San Savino	7955	56	244	134	110	9	8	1	295	152	143	-	51	7904
Monte Santa Maria Tiberina	3138	14	82	38	44	2	-	2	139	79	60	-	57	3081
Montevarchi	9706	87	306	140	166	5	2	3	391	184	207	-	85	9621
Ortignano	1904	14	70	33	37	7	5	2	74	40	34	-	4	1900
Pergine	2356	16	91	52	39	1	-	1	95	51	44	-	4	2352
Pian di Scò	2983	23	123	63	60	3	-	3	112	57	55	11	-	2994
Pieve Santo Stefano	4815	27	163	84	79	6	3	3	117	54	63	46	-	4861
Poppi	6412	53	205	101	104	10	7	3	234	139	95	-	29	6383
Pratovecchio	4494	30	194	81	113	1	1	-	191	94	97	3	-	4497
Raggiolo (unito ad Ortignano)	-	-	-	-	-	-	-	-	-	-	-	-	-	-
San Giovanni Valdarno	4527	49	156	90	66	5	5	-	154	74	80	2	-	4529
Sansepolcro	8136	32	318	169	149	2	2	-	231	131	100	87	-	8223
Sestino	2396	16	64	31	33	5	5	-	77	35	42	-	13	2383

TAVOLA I. — MOVIMENTO PER COMUNI.

Anno 1874.

Arezzo.

CIRCONDARI E DISTRETTI — COMUNI	POPOLAZIONE 31 Dicembre 1873	MATRIMONI	NATI			NATIMORTI			MORTI			Eccedenza		POPOLAZIONE 31 Dicembre 1874
			TOTALE	Maschi	Femmine	TOTALE	Maschi	Femmine	TOTALE	Maschi	Femmine	dei nati sui morti	dei morti sui nati	
Stia	3270	22	149	77	72	11	10	1	148	73	75	1	-	3271
Subbiano	3768	24	130	67	63	12	7	5	138	62	76	-	8	3760
Talla	2592	14	96	50	46	2	2	-	144	56	88	-	48	2544
Terranuova Bracciolini	7865	53	273	128	145	13	8	5	327	173	154	-	51	7811
TOTALE DELLA PROVINCIA.	235979	1609	8112	4171	3941	267	165	102	9584	4810	4774	-	1472	234507

PROVINCIA DI ASCOLI PICENO.

Circondario di Ascoli Piceno.

Acquasanta	5665	21	189	96	93	5	2	3	121	66	55	68	-	5733
Acquaviva Picena	2057	15	64	28	36	1	1	-	39	22	17	25	-	2082
Amandola	4785	22	122	69	53	4	4	-	122	54	68	-	-	4785
Appignano di Offida	1733	9	36	17	19	-	-	-	34	14	20	2	-	1735
Arquata del Tronto	4204	30	168	103	65	-	-	-	97	51	46	71	-	4275
Ascoli Piceno	22788	62	603	326	277	19	12	7	610	310	300	-	7	22781
Carassai	1794	15	64	30	34	-	-	-	41	22	19	23	-	1817
Castel di Lama	1666	6	56	32	24	6	1	5	44	19	25	12	-	1678
Castignano	3204	8	102	62	40	2	1	1	124	63	61	-	22	3182
Castorano	1060	3	25	12	13	2	1	1	35	19	16	-	10	1050
Colli del Tronto	1190	10	47	21	26	4	2	2	26	10	16	21	-	1211
Comunanza	2991	15	85	33	52	3	1	2	70	29	41	15	-	3006
Folignano	1947	8	47	33	14	2	2	-	40	18	22	7	-	1954
Force	2868	18	96	46	90	6	5	1	75	35	40	21	-	2889
Maltignano	1018	10	36	18	18	1	1	-	32	17	15	4	-	1022
Montampolo del Tronto	2283	17	63	32	31	2	1	1	41	19	22	22	-	2305
Montalto delle Marche	3225	13	99	57	42	5	3	2	89	49	40	10	-	3235
Montedivole	1104	8	26	11	15	-	-	-	20	13	7	6	-	1110
Monte Fortino	2475	12	65	34	31	-	-	-	61	28	33	4	-	2479
Montegallo	2222	12	81	45	36	4	2	2	36	16	20	45	-	2267
Montemonaco	1529	8	62	35	27	4	2	2	51	28	23	11	-	1540
Monteprandone	3538	14	116	60	56	6	4	2	100	57	43	16	-	3554
Offida	4726	17	127	65	62	3	2	1	121	62	59	6	-	4732
Palmanova	554	1	12	8	4	-	-	-	12	8	4	-	-	554
Rocca del Fluvione	2170	2	65	26	39	-	-	-	52	25	27	13	-	2183
Rotella	2190	2	62	37	25	3	2	1	68	25	43	-	6	2184
San Benedetto del Tronto	6275	50	149	77	72	4	1	3	155	80	75	-	6	6289
Spinetoli	2092	10	58	26	32	-	-	-	77	34	43	-	19	2073
Venarotta	3389	10	76	34	42	2	2	-	80	44	36	-	-	3385
TOTALE	96742	428	2801	1473	1328	88	52	36	2473	1237	1236	328	-	97070

Circondario di Fermo.

Altidona	1321	13	21	9	12	-	-	-	58	26	32	-	37	1284
Belmonte Piceno	1022	10	36	19	17	1	-	-	41	17	24	-	5	1017
Campofelone	1503	8	38	19	19	1	-	1	51	27	24	-	13	1490
Cossignano	1418	3	65	34	31	2	2	-	39	22	17	26	-	1444
Cupra Marittima	2270	14	61	29	32	-	-	-	45	25	20	16	-	2286
Falerone	3530	36	112	66	46	5	3	2	100	61	39	12	-	3542
Fermo	18002	93	517	271	246	10	3	7	591	298	293	-	74	17938
Franca Villa d'Ete	1233	6	41	25	16	1	-	1	34	20	14	7	-	1240
Grottamare	3657	18	99	44	55	6	5	1	105	61	44	-	6	3651
Grottazzolino	1512	3	31	19	15	2	1	1	36	19	17	-	2	1510
Lapedona	1319	11	39	17	22	-	-	-	42	21	21	-	3	1316
Magliano di Tenna	1046	1	28	15	13	-	-	-	31	17	14	-	3	1043
Massa Fermana	1323	9	53	31	22	-	-	-	39	16	23	14	-	1342
Massignano	1832	13	51	24	27	3	-	3	44	20	24	7	-	1839
Montappone	2152	3	75	37	38	1	1	-	57	19	38	18	-	2170
Monte Falcone Appennino	1988	14	45	30	15	5	4	1	56	31	25	-	11	1977
Montefiore dell'Aso	2117	15	54	31	23	4	2	2	49	12	37	5	-	2122
Monte Giberto	1295	3	39	27	12	-	-	-	42	19	23	-	3	1292
Monte Giorgio	5952	25	164	96	68	6	3	3	159	85	74	5	-	5957
Monte Granaro	4155	21	142	68	74	11	10	1	108	45	63	31	-	4189
Monteleone di Fermo	1479	9	35	17	18	4	1	3	38	22	16	-	3	1476
Montelupo	1431	3	34	20	14	4	3	1	43	18	25	-	9	1422
Monte Rinaldo	819	5	24	12	12	-	-	-	15	4	11	9	-	828
Monterubbiano	5600	28	112	54	58	7	3	4	93	46	47	19	-	5619

TAVOLA I. — MOVIMENTO PER COMUNI.

Anno 1874.

Ascoli Piceno.

CIRCONDARI E DISTRETTI — COMUNI	POPOLAZIONE 31 Dicembre 1873	MATRIMONI	NATI			NATIMORTI			MORTI			Eccedenza		POPOLAZIONE 31 Dicembre 1874
			TOTALE	Maschi	Femmine	TOTALE	Maschi	Femmine	TOTALE	Maschi	Femmine	dei nati sui morti	dei morti sui nati	
Monte San Pietrangeli	2227	5	76	48	28	5	3	2	68	40	28	8	-	2235
Monte San Pietro Morico	608	1	22	16	6	5	3	1	12	7	5	10	-	618
Monte Urano	2117	19	66	37	29	5	3	2	50	30	20	16	-	2133
Monte Vidon Combatte	1042	11	37	19	18	-	-	-	24	15	9	13	-	1055
Monte Vidon Corrado	1236	4	45	28	17	-	-	-	36	19	17	9	-	1245
Montottone	1628	11	54	28	26	1	1	1	46	22	24	8	-	1636
Ortezzano	855	3	21	9	12	1	1	1	16	11	5	3	-	860
Pedaso	691	7	22	9	13	3	2	1	16	8	8	6	-	697
Petricoli	2883	17	79	28	51	-	-	-	91	42	49	-	12	2871
Ponzano di Fermo	1390	12	44	26	18	-	-	-	60	32	28	-	16	1374
Porto San Giorgio	3239	19	108	57	51	2	1	1	115	51	64	-	7	3232
Rapagnano	1432	9	40	16	24	1	-	-	38	22	16	2	-	1434
Ripatransone	5922	33	190	96	94	6	3	3	183	95	88	7	-	5989
Santa Vittoria in Materano	2142	13	58	40	18	1	1	1	65	33	32	-	7	2135
Sant'Elpidio a Mare	9423	66	283	145	138	12	8	4	266	151	115	17	-	9440
Servigliano	2165	16	44	20	24	3	1	2	61	28	33	-	17	2148
Torre di Palme	1134	5	29	18	11	4	2	2	44	23	21	-	15	1119
Torre San Patrizio	1079	15	45	16	29	4	4	-	25	10	15	20	-	1099
TOTALE	107554	630	3182	1670	1512	123	71	52	3132	1590	1542	50	-	107604

RIEPILOGO.

ASCOLI PICENO	96742	428	2801	1473	1328	88	52	36	2473	1237	1236	328	-	97070
FERMO	107584	630	3182	1670	1512	123	71	52	3132	1590	1542	50	-	107604
TOTALE DELLA PROVINCIA	204296	1058	5983	3143	2840	211	123	88	5605	2827	2778	378	-	204674

PROVINCIA DI AVELLINO.

Circondario di Ariano di Puglia.

Accadia	4343	28	221	113	108	7	3	4	209	117	92	12	-	4355
Anzano degli Irpini	2573	18	101	47	54	-	-	-	102	37	65	-	1	2572
Ariano di Puglia	14519	114	553	296	257	12	2	10	458	218	240	95	-	14614
Bonito	3654	24	118	63	55	-	-	-	108	58	50	10	-	3664
Casale	2314	30	93	53	40	-	-	-	37	10	27	56	-	2370
Casabore	2163	16	69	38	31	1	-	-	76	49	27	-	7	2156
Castel Baronia	1688	22	63	39	24	-	-	-	68	35	33	-	5	1683
Flumeri	1697	11	50	25	25	-	-	-	89	37	52	-	39	1658
Fontanarosa	2851	31	99	46	53	1	-	1	114	46	68	-	15	2836
Greci	3588	44	158	87	71	-	-	-	118	51	67	40	-	3628
Grottaminarda	4820	47	142	73	69	4	2	2	118	53	65	24	-	4844
Melito Valle Bonito	1755	15	58	26	32	-	-	-	81	29	52	-	23	1732
Mirabella Eclano	6379	43	189	83	106	-	-	-	158	82	76	31	-	6410
Montaguto	2201	11	85	46	39	-	-	-	84	36	48	1	-	2202
Montecalvo Irpino	4388	48	187	97	90	3	1	2	182	104	78	5	-	4393
Monteleone di Puglia	3666	36	160	85	75	-	-	-	161	83	78	-	1	3665
Orsara Dauno Irpina	5118	61	201	106	95	13	8	5	232	116	116	-	31	5087
San Nicola Baronia	921	7	34	20	14	1	-	1	81	45	36	-	47	874
San Sossio	2055	16	97	53	44	-	-	-	89	43	41	8	-	2063
Sant'Arcangelo Trimonte	1116	12	47	23	24	-	-	-	75	47	28	-	28	1088
Savignano di Puglia	4132	25	178	103	75	2	2	-	155	88	67	23	-	4155
Tavirasi	2197	25	74	42	32	-	-	-	69	33	36	5	-	2202
Trevico	3775	33	178	97	81	5	4	1	176	100	76	2	-	3777
Vallata	3729	40	153	79	74	4	3	1	192	90	102	-	39	3690
Villanova del Battista	2000	27	65	36	29	-	-	-	100	68	32	-	35	1965
Zungoli	2248	20	72	30	42	-	-	-	104	38	66	-	32	2216
TOTALE	89890	804	3445	1806	1639	53	25	28	3436	1718	1718	9	-	89890

Circondario di Avellino.

Ajello del Sabato	1442	15	40	21	19	-	-	-	43	19	24	-	3	1439
Altavilla Irpina	4465	41	184	103	81	4	1	3	128	62	66	56	-	4521
Atripalda	5894	48	221	111	110	1	1	-	128	73	55	93	-	5987
Avella	3717	33	107	54	53	-	-	-	88	45	43	19	-	3736
Avellino	20576	161	672	347	325	26	13	13	584	329	255	88	-	20664

TAVOLA I. — MOVIMENTO PER COMUNI.

Anno 1874.

Avellino.

CIRCONDARI e DISTRETTI — COMUNI	POPOLAZIONE 31 Dicembre 1873	MATRIMONI	NATI			NATIMORTI			MORTI			Eccedenza		POPOLAZIONE 31 Dicembre 1874
			TOTALE	Maschi	Femmine	TOTALE	Maschi	Femmine	TOTALE	Maschi	Femmine	dei nati sui morti	dei morti sui nati	
Bajano	2784	21	88	47	41	-	-	-	73	30	43	15	-	2799
Bellizzi	1007	10	35	21	14	-	-	-	48	19	29	-	13	994
Candida	1497	9	49	22	27	3	3	-	40	14	26	9	-	1506
Capriglia	1534	16	39	22	17	1	1	-	51	15	36	-	12	1522
Cervinara	8123	78	227	118	109	8	7	1	176	91	85	51	-	8174
Cesinale	1342	15	47	26	21	-	-	-	49	20	29	-	2	1340
Chianche	461	4	16	11	5	-	-	-	20	7	13	-	4	457
Chianchetella	386	4	9	5	4	-	-	-	16	3	13	-	7	379
Chiusano di San Domenico	2516	33	120	64	56	-	-	-	61	28	33	59	-	2575
Contrada	2149	21	73	42	31	4	2	2	64	29	35	9	-	2153
Domicella	1025	10	40	22	18	-	-	-	27	12	15	13	-	1038
Forino	3772	24	121	58	63	11	9	2	120	55	65	1	-	3773
Grottolella	1505	20	49	26	23	-	-	-	29	12	17	20	-	1525
Lapio	2373	28	68	30	38	-	-	-	46	18	28	22	-	2395
Lauro	2537	25	62	35	27	-	-	-	62	23	39	-	-	2537
Manocalzati	1878	19	80	40	40	-	-	-	77	40	37	3	-	1881
Marzano di Nola	1262	11	39	24	15	-	-	-	46	23	23	31	7	1255
Mercogliano	3103	38	97	48	49	5	1	4	66	37	29	31	-	3134
Mercotalcione	3240	45	113	55	58	-	-	-	79	35	44	34	-	3274
Monteforte Irpino	4258	36	121	65	56	-	-	-	81	43	41	37	-	4295
Montefredane	2146	23	91	45	46	1	1	1	73	30	43	18	-	2164
Montefusco	2129	20	59	29	30	-	-	-	34	12	22	25	-	2154
Montemiletto	3783	33	113	58	55	-	-	-	83	34	49	30	-	3813
Montoro Inferiore	5399	41	175	87	88	4	3	1	123	67	61	47	-	5446
Montoro Superiore	4737	38	158	78	80	2	-	2	128	53	75	30	-	4767
Moschiano	1394	9	44	21	23	-	-	-	44	15	29	-	-	1394
Mugnano del Cardinale	3143	33	112	57	55	-	-	-	111	56	55	1	-	3144
Ospedaletto d'Alpinolo	1341	15	33	15	18	1	1	-	44	12	32	-	11	1330
Pago del Vallo di Lauro	934	7	32	18	14	-	-	-	28	8	20	4	-	938
Parolise	847	9	22	13	9	-	-	-	46	16	30	-	24	823
Petruro	583	9	29	16	13	-	-	-	28	5	23	1	-	584
Pietradefusi	5048	53	152	76	76	-	-	-	115	64	51	37	-	5085
Piastorina	2922	32	113	50	63	-	-	-	67	30	37	45	-	2968
Prata di Principato Ultra	2654	31	82	45	37	-	-	-	95	31	64	-	13	2641
Pratola Serra	2564	34	114	58	56	-	-	-	95	35	60	19	-	2583
Quadrelle	961	13	23	9	19	-	-	-	34	3	31	-	6	955
Quindici	2492	21	103	50	53	3	3	-	75	38	37	28	-	2520
Rocccabascera	2585	30	91	49	42	-	-	-	58	27	31	33	-	2618
Rotondi	1523	21	57	28	29	-	-	-	51	20	31	6	-	1529
Salza Irpina	1529	21	54	26	28	-	-	-	38	15	23	16	-	1545
Sau Martino Valle Caudina	4585	56	134	58	76	-	-	-	107	39	68	27	-	4612
San Michele di Serino	1450	14	60	25	35	-	-	-	30	17	13	30	-	1480
San Pietro Indelicato	122	3	5	2	3	-	-	-	19	4	15	-	-	108
San Potito Ultra	1176	7	36	22	14	-	-	-	37	10	27	-	1	1175
Sant'Agata di Sotto	817	7	31	17	14	-	-	-	34	11	23	-	3	814
Santa Lucia di Serino	1357	17	64	32	32	-	-	-	52	25	27	12	-	1369
Sant'Angelo a Scala	1030	9	25	13	12	-	-	-	30	11	19	-	5	1025
Santa Paolina	1864	22	54	26	28	-	-	-	52	23	29	2	-	1866
Santo Stefano del Sole	1652	8	69	38	31	-	-	-	53	19	34	16	-	1668
Serino	6398	63	204	104	100	12	5	7	189	94	95	15	-	6413
Sirignano	874	12	20	16	4	-	-	-	51	17	34	-	31	843
Solofra	5788	46	213	105	108	12	10	2	157	78	79	56	-	5844
Sorbo di Serpico	807	6	42	17	25	-	-	-	45	27	18	-	3	804
Sperone	1042	15	40	20	20	-	-	-	55	19	36	-	15	1027
Summonte	1496	16	42	17	25	-	-	-	45	21	24	-	3	1493
Taurano	1214	8	31	23	8	2	2	-	49	17	32	-	18	1196
Tavernola San Felice	607	8	23	14	9	-	-	-	27	13	14	-	4	603
Torre le Nocelle	1804	11	60	30	30	-	-	-	60	24	36	-	-	1804
Torroni	753	11	30	20	10	-	-	-	45	14	31	-	15	738
Tufo	1257	11	62	24	38	1	1	-	38	16	22	24	-	1281
Volturara Irpina	4908	58	141	54	87	4	1	3	130	52	78	11	-	4919
TOTALE	172561	1666	5765	2922	2843	105	64	41	4885	2204	2681	880	-	173441

Circon. di Sant'Angelo de' Lombardi.

Andretta	4454	46	187	101	86	-	-	-	137	50	87	50	-	4504
Aquilonia	2712	30	116	57	59	-	-	-	109	33	76	7	-	2719
Bagnoli Irpino	3421	28	108	52	56	2	2	-	111	38	73	-	3	3418
Bisaccia	5384	56	219	114	105	8	6	2	253	107	146	-	34	5350
Cairano	1603	16	49	23	26	-	-	-	39	10	29	10	-	1613
Calabritto	3018	33	118	63	55	1	1	-	123	55	68	-	5	3013
Calitri	6513	68	311	162	149	4	2	2	272	113	159	39	-	6552
Caposele	4049	36	156	84	72	1	1	-	166	60	106	-	10	4039

TAVOLA I. — MOVIMENTO PER COMUNI.

Anno 1874.

Avellino.

CIRCONDARI e DISTRETTI — COMUNI	POPOLAZIONE 31 Dicembre 1873	MATRIMONI	NATI			NATIMORTI			MORTI			Eccedenza		POPOLAZIONE 31 Dicembre 1874
			TOTALE	Maschi	Femmine	TOTALE	Maschi	Femmine	TOTALE	Maschi	Femmine	dei nati sui morti	dei morti sui nati	
Cassano Irpino	1269	18	41	25	16	-	-	-	42	15	27	-	1	1268
Castelfranci	2736	32	103	59	47	4	4	-	75	37	38	31	-	2767
Castelvetero di Calore	2015	25	73	36	37	-	-	-	62	28	40	11	-	2026
Conza della Campania	1721	17	49	22	27	-	-	-	66	29	37	-	17	1704
Frigento	3875	37	145	60	85	-	-	-	71	29	42	74	-	3949
Gesualdo	3913	40	135	67	68	4	2	1	111	30	81	24	-	3937
Guardia Lombardi	3717	33	153	73	75	2	2	1	107	40	67	46	-	3763
Lacedonia	6041	53	228	123	105	4	4	2	180	97	83	48	-	6089
Lioni	4521	44	159	88	71	3	3	1	110	65	45	49	-	4570
Luogosano	1117	12	49	26	23	3	3	3	59	18	41	-	10	1107
Montella	7724	53	200	100	100	-	-	-	181	97	84	19	-	7743
Montemarano	2727	30	117	53	64	2	-	2	74	35	39	43	-	2770
Monteverde	2336	16	92	51	41	1	-	1	146	72	74	-	54	2282
Morra Irpino	2849	38	93	46	47	-	-	-	133	54	79	-	40	2809
Nusco	4532	43	207	115	92	1	-	1	160	82	78	47	-	4579
Paternopoli	2356	25	100	46	54	4	3	1	70	34	36	30	-	2386
Quaglietta	1130	17	36	23	13	-	-	-	61	23	38	-	25	1105
Rocca San Felice	1641	15	59	23	36	-	-	-	57	22	35	2	-	1643
Rocchetta Sant'Antonio	3973	35	147	75	72	1	-	1	165	86	79	-	18	3955
San Mango sul Calore	1774	20	69	42	27	1	1	-	72	32	40	-	3	1771
Sant'Andrea di Conza	2141	26	76	33	43	-	-	-	97	44	53	-	21	2120
Sant'Angelo all'Esca	2224	17	62	34	28	-	-	-	96	39	57	-	34	2190
Sant'Angelo dei Lombardi	6744	59	207	104	103	6	2	4	187	108	79	20	-	6764
Senerchia	1715	25	52	27	25	-	-	-	78	44	34	-	26	1689
Sturmo	2533	28	112	51	61	2	-	2	108	62	46	4	-	2537
Teora	4383	55	140	71	69	-	-	-	166	89	77	-	26	4357
Torella dei Lombardi	2899	28	103	51	52	1	-	1	75	36	39	28	-	2927
Villamaina	836	10	27	15	12	-	-	-	44	19	25	-	17	819
TOTALE	116596	1164	4301	2200	2101	55	31	24	4063	1826	2237	238	-	116834

RIEPILOGO.

ARIANO DI PUGLIA	89890	804	3445	1806	1639	53	25	28	3436	1718	1718	9	-	89899
AVELLINO	172561	1666	5765	2922	2343	105	64	41	4885	2204	2631	880	-	173441
SANT'ANGELO DE' LOMBARDI	116596	1164	4301	2200	2101	55	31	24	4063	1826	2237	238	-	116834
TOTALE DELLA PROVINCIA	379047	3634	13511	6928	6583	213	120	93	12384	5748	6636	1127	-	380174

PROVINCIA DI BARI DELLE PUGLIE.

Circondario di Altamura.

Alberobello	4528	46	237	113	124	5	3	2	223	127	96	14	-	4542
Altamura	17700	105	682	353	329	20	14	6	704	361	343	-	22	17678
Binetto	1256	10	54	31	23	2	2	-	51	31	20	3	-	1259
Cassano delle Murge	4279	32	188	93	95	4	2	2	133	57	76	55	-	4334
Gioja del Colle	13418	119	703	354	349	-	-	-	675	388	287	28	-	13446
Gravina in Puglia	14573	128	638	322	316	35	22	13	640	357	283	-	2	14571
Grumo Appula	8364	70	389	208	181	5	3	2	284	136	148	105	-	8469
Noci	8000	75	335	172	163	-	-	-	340	173	167	-	5	7995
Santeramo in Colle	9555	79	415	217	198	13	8	5	318	164	154	97	-	9652
Toritto	5671	49	217	112	105	8	6	2	191	84	107	26	-	5397
TOTALE	87344	713	3858	1975	1883	92	60	32	3559	1878	1681	299	-	87648

Circondario di Bari delle Puglie.

Acquaviva delle Fonti	7753	82	346	176	170	12	7	5	271	133	138	75	-	7828
Bari delle Puglie	51953	298	1844	924	920	-	-	-	1380	709	671	464	-	52417
Bitetto	5535	43	198	92	106	2	1	1	136	76	60	62	-	5597
Bitonto	25250	189	891	455	436	8	5	3	849	419	430	42	-	25292
Bitritto	3596	27	133	76	57	6	1	5	99	49	50	34	-	3630
Canneto di Bari	3196	24	136	81	55	5	4	1	96	56	40	40	-	3236
Capurso	4020	30	142	71	71	6	6	-	134	63	68	8	-	4028
Carbonara di Bari	5635	52	228	109	119	-	-	-	213	100	113	15	-	5650
Casamassima	6708	63	243	123	120	1	-	1	253	112	141	-	10	6698
Castellaneta	8681	45	284	143	141	16	7	9	254	135	119	30	-	8911

TAVOLA I. — MOVIMENTO PER COMUNI.

Anno 1874.

Bari delle Puglie.

CIRCONDARI e DISTRETTI — COMUNI	POPOLAZIONE 31 Dicembre 1873	MATRIMONI	NATI			NATIMORTI			MORTI			Eccedenza		POPOLAZIONE 31 Dicembre 1874
			TOTALE	Maschi	Femmine	TOTALE	Maschi	Femmine	TOTALE	Maschi	Femmine	dei nati sul morti	dei morti sul nati	
Ceglie del Campo	2512	28	97	48	49	5	1	4	73	33	40	24	-	2536
Cellammare	867	6	39	15	24	-	-	-	30	13	17	9	-	876
Cisternino	5681	58	203	114	89	-	-	-	199	108	91	4	-	5685
Conversano	10344	76	382	200	182	22	9	13	290	150	140	92	-	10936
Fasano	15101	80	456	241	215	33	18	15	499	265	234	-	43	15058
Giovinazzo	9322	63	339	165	174	1	1	-	293	142	151	46	-	9368
Locorotondo	7250	41	234	119	115	3	1	2	197	104	93	37	-	7287
Loseto	844	4	24	11	13	-	-	-	35	19	16	-	11	833
Modugno	9456	71	376	192	184	15	4	11	327	155	172	49	-	9505
Mola di Bari	12288	99	390	206	184	13	12	1	356	191	165	34	-	12322
Monopoli	20292	89	492	265	227	22	16	6	562	289	273	-	70	20222
Montrone	2817	25	108	61	47	1	-	1	68	40	28	40	-	2857
Noicattaro	7452	60	253	135	118	15	11	4	265	126	139	-	12	7440
Palo del Colle	12134	68	397	197	200	8	3	5	361	185	176	36	-	12170
Polignano a Mare	8699	53	209	96	113	-	-	-	251	126	125	-	42	8657
Putignano	10316	86	428	227	201	21	12	9	494	248	246	-	66	10250
Ruigliano	7144	57	291	154	137	9	6	3	208	120	88	83	-	7227
San Michele di Bari	4164	33	175	92	83	-	-	-	176	86	90	-	1	4163
San Nicandro di Bari	5541	43	209	95	114	5	5	-	215	117	98	-	6	5535
Triggiano	7178	66	337	179	158	3	2	-	339	169	170	-	2	7176
Turi	6301	40	195	93	102	4	-	4	201	111	90	-	6	6295
Valenzano	3990	30	130	70	60	-	-	-	125	61	64	5	-	3995
TOTALE	292720	2032	10209	5225	4984	236	132	104	9249	4713	4536	960	-	298680

Circondario di Barletta.

Andria	35120	273	1354	660	694	24	17	7	1092	550	542	262	-	35382
Barletta	29000	320	1324	631	693	43	23	23	1166	547	619	158	-	29158
Bisceglie	21981	190	891	452	439	15	11	4	916	428	488	-	25	21936
Canosa di Puglia	15369	166	686	355	331	59	38	21	493	245	253	188	-	15557
Corato	28384	255	1455	733	722	7	2	5	1150	620	530	305	-	27189
Minervino Murge	14213	125	533	276	257	16	11	5	851	461	390	-	318	13895
Molfetta	27534	223	1044	514	530	-	-	-	1038	492	543	6	-	27540
Ruvo di Puglia	15507	142	716	375	341	1	1	-	544	276	298	172	-	15779
Spinazzola	10112	106	397	203	195	32	20	12	449	234	215	-	52	10060
Terlizzi	18585	193	819	423	396	40	25	15	702	372	330	117	-	18802
Trani	25056	233	858	455	403	52	30	22	778	401	377	80	-	25136
TOTALE	239541	2228	10077	5076	5001	292	178	114	9184	4626	4558	893	-	240494

RIEPILOGO.

ALTAMURA	87344	713	3858	1975	1883	92	60	32	3559	1878	1681	299	-	87643
ARI DELLE PUGLIE	292720	2032	10209	5225	4984	235	132	104	9249	4713	4536	960	-	293680
BARLETTA	239541	2228	10077	5076	5001	292	178	114	9184	4626	4558	893	-	240434
TOTALE DELLA PROVINCIA	619605	4973	24144	12276	11868	620	370	250	21992	11217	10775	2152	-	621757

PROVINCIA DI BELLUNO.

Distretto di Agordo.

Agordo	3151	22	118	59	59	9	6	3	78	44	34	40	-	1191
Alleghe	1222	12	52	29	23	-	-	-	33	18	15	19	-	1241
Cancenighe	1574	16	76	29	47	7	3	4	33	15	18	43	-	1617
Falcade	2598	20	115	46	69	2	-	2	60	25	35	55	-	2653
Forno di Canale	1597	11	59	33	26	4	2	2	56	21	35	3	-	1600
Gosaldo	2437	17	83	45	43	-	-	-	81	44	37	7	-	2444
La Valle	1642	8	65	36	29	-	-	-	62	27	35	3	-	1645
Rivancate	2040	8	81	44	37	5	2	3	65	38	27	16	-	1056
Rocca d'Agordo	1962	19	89	44	45	-	-	-	60	31	29	29	-	1991
San Tommaso	1263	13	63	34	29	3	3	-	26	19	7	37	-	1300
Talbon	1792	13	68	29	39	2	-	2	36	14	22	32	-	1824
Vallada	1124	13	50	19	31	-	-	-	41	18	23	9	-	1133
Voltago	1015	9	41	21	20	-	-	-	36	17	19	5	-	1020
TOTALE	23417	181	965	468	497	32	16	16	667	331	336	298	-	23715

TAVOLA I. — MOVIMENTO PER COMUNI.

Anno 1874.

Belluno.

CIRCONDARI E DISTRETTI — COMUNI	POPOLAZIONE 31 Dicembre 1873	MATRIMONI	NATI			NATIMORTI			MORTI			Eccedenza		POPOLAZIONE 31 Dicembre 1874
			TOTALE	Maschi	Femmine	TOTALE	Maschi	Femmine	TOTALE	Maschi	Femmine	dei nati sui morti	dei morti sui nati	
Distretto di Auronzo.														
Auronzo	4065	24	143	86	57	-	-	-	76	36	40	67	-	4132
Comelico Inferiore	2337	17	84	37	47	5	-	5	82	46	36	2	-	2339
Comelico Superiore	3453	42	133	67	66	2	-	2	84	40	44	49	-	3502
Danta	449	2	16	7	9	-	-	-	9	5	4	7	-	456
Lorenzago	952	10	37	19	18	-	-	-	27	7	20	10	-	962
Lozzo Cadore	1691	17	69	32	37	-	-	-	34	19	15	35	-	1726
San Niccolò di Comelico	613	4	22	11	11	-	-	-	11	7	4	11	-	624
San Pietre Cadore	1924	14	77	41	36	-	-	-	63	24	39	11	-	1928
Sappada	1176	14	28	13	15	2	1	1	41	17	24	-	13	1163
Vigo	2084	14	97	50	47	-	-	-	46	24	22	51	-	2135
TOTALE	18744	158	706	363	343	9	1	8	473	225	248	233	-	18977
Distretto di Belluno.														
Belluno	15773	125	534	272	262	9	4	5	437	214	223	97	-	15870
Chies d'Alpago	1477	19	57	29	28	-	-	-	36	17	19	21	-	1498
Farra d'Alpago	1993	18	68	34	34	-	-	-	46	26	20	22	-	2015
Limana	2140	18	85	40	45	1	1	-	66	41	25	19	-	2159
Mel	7013	33	259	134	125	-	-	-	160	83	77	99	-	7112
Pieve d'Alpago	1857	8	62	32	30	-	-	-	43	28	15	19	-	1876
Ponte nell'Alpi	3788	38	159	91	68	17	6	11	76	38	38	83	-	3871
Puos d'Alpago	1622	13	50	22	28	6	2	4	31	18	13	19	-	1641
Sedico	3975	37	153	77	76	2	1	1	125	63	62	28	-	4003
Sospirolo	3254	31	116	66	50	1	-	1	151	81	70	-	35	3219
Tambre d'Alpago	1936	14	101	54	47	2	1	1	59	30	29	42	-	1978
Trichiana	2605	31	116	49	67	3	3	-	71	36	35	45	-	2650
TOTALE	47433	385	1760	900	860	41	18	23	1301	675	626	459	-	47892
Distretto di Feltre.														
Alano di Piave	2965	13	97	46	51	6	3	3	110	56	54	-	13	2952
Cesio Maggiore	4038	35	135	66	69	3	2	1	82	44	38	53	-	4091
Feltre	12677	102	432	243	189	39	23	16	304	147	157	128	-	12805
Lentiai	2635	20	122	63	59	1	1	-	56	33	23	66	-	2901
Pedavena	2892	22	92	44	48	-	-	-	58	30	28	34	-	2926
Quero	2175	11	82	36	46	-	-	-	48	25	23	34	-	2299
San Gregorio nelle Alpi	1827	13	69	33	36	2	1	1	38	19	19	31	-	1858
Santa Giustina	4079	28	150	82	68	7	5	2	148	74	74	2	-	4081
Seren	4245	29	188	88	100	-	-	-	96	62	34	92	-	4337
Vas	1191	2	48	23	25	1	-	1	24	12	12	24	-	1215
TOTALE	38924	275	1415	724	691	59	35	24	964	502	462	451	-	39375
Distretto di Fonzaso.														
Arsiè	6805	48	225	117	108	6	5	1	128	71	57	97	-	6902
Fonzaso	5023	53	256	141	115	26	12	14	159	81	78	97	-	5120
Lamon	5028	44	218	106	112	-	-	-	170	82	88	48	-	5076
Servo	3318	25	126	66	60	1	-	1	121	70	51	5	-	3323
TOTALE	20174	170	825	430	395	33	17	16	578	304	274	247	-	20421
Distretto di Longarone.														
Castello Lavazzo	2263	20	84	37	47	6	4	2	88	41	47	-	4	2259
Forno di Zoldo	3788	34	189	94	95	4	1	3	122	55	67	67	-	3855
Longarone	3629	21	145	68	77	2	1	1	140	67	73	5	-	3634
San Tiziano di Goinna	1648	13	66	39	27	4	2	2	79	37	42	-	13	1635
Soverzene	426	6	20	9	11	-	-	-	18	9	9	2	-	428
TOTALE	11754	94	504	247	257	16	8	8	447	209	238	57	-	11811

TAVOLA I. — MOVIMENTO PER COMUNI.

Anno 1874.

Belluno.

CIRCONDARI E DISTRETTI — COMUNI	POPOLAZIONE 31 Dicembre 1873	MATRIMONI	NATI			NATIMORTI			MORTI			Eccedenza		POPOLAZIONE 31 Dicembre 1874
			TOTALE	Maschi	Femmine	TOTALE	Maschi	Femmine	TOTALE	Maschi	Femmine	dei nati sui morti	dei morti sui nati	
Distretto di Pieve di Cadore.														
Borca...	1140	3	39	22	17	2	1	1	30	16	14	9	-	1149
Calalzo	1313	5	32	21	11	1	1	-	20	10	10	12	-	1325
Cibiana	1135	17	56	28	28	-	-	-	20	13	7	36	-	1171
Domegge	2407	14	81	40	41	1	-	1	39	20	19	42	-	2449
Ospitale	932	12	23	13	10	2	1	1	22	9	13	1	-	933
Perarolo	1553	15	65	42	23	2	-	2	47	23	24	18	-	1571
Pieve di Cadore	3453	33	123	65	58	1	1	-	68	30	38	55	-	3508
San Vito del Cadore	1513	11	45	26	19	3	2	1	54	31	23	-	9	1504
Selva Bellunese	907	9	39	20	19	-	-	-	17	9	8	22	-	929
Valle di Cadore	2473	21	101	46	55	5	3	2	69	34	35	32	-	2505
Vodo	2009	32	68	30	38	1	1	1	87	37	50	-	19	1990
Zoppè	387	7	13	9	4	4	1	3	17	7	10	-	4	383
TOTALE...	19222	179	685	362	323	22	10	12	490	239	251	195	-	19417

RIEPILOGO.

AGORDO	23417	181	965	468	497	32	16	16	667	331	336	298	-	23715
AURONZO	13744	158	706	363	343	9	1	8	473	225	248	233	-	13977
BELLUNO	47433	385	1760	900	860	41	18	23	1301	675	626	450	-	47892
FELTRE	38924	275	1415	724	691	50	35	24	964	502	462	451	-	39375
FONZASO	20174	170	825	430	395	33	17	16	578	304	274	247	-	20431
LONGARONE	11754	94	504	247	257	16	8	8	447	209	238	57	-	11811
PIEVE DI CADORE	19222	179	685	362	323	22	10	12	490	239	251	195	-	19417
TOTALE DELLA PROVINCIA.	179668	1442	6860	3494	3366	212	105	107	4920	2485	2435	1940	-	181608

PROVINCIA DI BENEVENTO.

Circondario di Benevento.

Airola	5179	41	159	84	75	-	-	-	148	82	66	11	-	5190
Apice	3685	32	139	69	70	-	-	-	93	47	46	46	-	3731
Apolloso	1786	9	49	24	25	-	-	-	48	25	23	1	-	1787
Arpaese	1232	15	50	29	21	-	-	-	29	15	14	21	-	1253
Arpaja	1339	6	64	34	30	-	-	-	61	25	36	3	-	1342
Benevento	20534	118	645	325	320	31	16	15	550	300	260	85	-	20619
Bonea	1667	17	56	28	28	2	1	1	30	14	16	26	-	1693
Bucciano	1201	11	46	24	22	-	-	-	35	24	11	11	-	1212
Buonalbergo	3519	29	119	58	61	6	4	2	176	95	81	-	57	3462
Campoli del Monte Taburno	534	3	20	12	8	-	-	-	9	3	6	11	-	545
Castelpoto	1655	19	62	32	30	-	-	-	53	31	22	9	-	1664
Cantano	1183	6	37	20	17	1	1	-	31	18	13	6	-	1189
Ceppaloni	2950	25	92	49	43	-	-	-	79	34	45	13	-	2963
Foglianise	1868	18	62	28	34	-	-	-	41	22	19	21	-	1889
Forchia	984	2	23	8	15	-	-	-	36	17	19	-	13	971
Fragneto l'Abate	2045	29	62	33	29	-	-	-	80	42	38	-	18	2027
Fragneto Monforte	1975	10	76	34	42	-	-	-	106	54	52	-	30	1945
Mojano	3008	25	101	56	45	-	-	-	88	48	40	13	-	3021
Montesarchio	6724	53	233	126	107	3	2	1	212	105	107	21	-	6745
Paduli	3832	34	117	54	63	11	5	6	111	62	49	6	-	3838
Pago Veiano	2299	22	66	30	36	-	-	-	61	35	26	5	-	2304
Pannarano	2320	25	103	56	47	1	1	-	56	28	28	47	-	2367
Paolise	1901	9	57	33	24	1	-	1	64	35	29	-	7	1894
Paupise	1292	11	50	30	20	-	-	-	43	25	18	7	-	1299
Pescolamazza	2426	21	88	47	41	2	1	1	93	43	50	-	5	2421
Pietra Elcina	3390	22	141	78	63	10	7	3	104	52	52	37	-	3427
San Giorgio la Montagna	2309	17	75	45	30	1	-	1	64	33	31	11	-	2320
San Leucio	2659	24	89	49	40	-	-	-	62	27	35	27	-	2686
San Martino Sannita	1734	17	53	21	32	-	-	-	66	38	28	-	13	1721
San Nazzaro e Calvi	2254	19	57	28	29	-	-	-	55	20	35	2	-	2256
San Niccola Manfredi	1894	16	56	30	26	-	-	-	61	34	27	-	5	1889
Sart'Angelo a Cupolo	2741	29	78	36	42	-	-	-	101	50	51	-	23	2718
Tocco Gaudio	1449	9	45	17	28	-	-	-	40	17	23	5	-	1454
Torrecoiso	1984	12	57	28	29	-	-	-	56	34	22	1	-	1985
Vitulano	2714	34	101	55	46	3	1	2	80	32	48	21	-	2735
TOTALE...	100266	790	3328	1710	1618	72	39	33	3032	1566	1466	296	-	100562

TAVOLA I. — MOVIMENTO PER COMUNI.

Anno 1874.

Benevento.

CIRCONDARI E DISTRETTI — COMUNI	POPOLAZIONE 31 Dicembre 1873	MATRIMONI	NATI			NATIMORTI			MORTI			Eccedenza		POPOLAZIONE 31 Dicembre 1874
			TOTALE	Maschi	Femmine	TOTALE	Maschi	Femmine	TOTALE	Maschi	Femmine	dei nati sui morti	dei morti sui nati	
Circondario di Cerreto Sannita.														
Amorosi	1876	16	62	31	31	7	3	4	54	31	23	8	-	1884
Campolattaro	1609	10	56	34	22	1	-	1	101	58	43	-	45	1564
Casalduni	3563	36	125	57	68	-	-	-	95	42	53	30	-	3593
Castelvenerè	900	5	29	15	14	-	-	-	27	16	11	2	-	902
Cerreto Sannita	6095	33	149	73	76	6	3	3	137	75	62	12	-	6107
Cusano Mutri	4802	38	151	76	75	6	5	1	132	59	73	19	-	4821
Durazano	1876	16	67	36	31	-	-	-	44	26	18	23	-	1899
Faicchio	3945	32	120	56	64	-	-	-	152	84	68	-	32	3913
Frasso Telesino	4150	27	120	53	67	-	-	-	110	35	75	10	-	4160
Guardia Sanframondi	4652	26	166	82	84	7	1	6	136	63	70	30	-	4682
Limatola	2062	10	73	34	39	-	-	-	76	36	40	-	3	2059
Melizzano	2682	24	98	52	46	-	-	-	67	14	53	31	-	2713
Morcone	7049	51	237	122	115	5	2	3	313	167	146	-	76	6973
Pietraraja	1945	14	75	46	29	2	-	2	51	25	26	24	-	1966
Pontelandolfo	5090	34	159	74	85	2	1	1	169	86	83	-	10	5080
San Lorenzello	2218	16	69	32	37	-	-	-	82	39	43	-	13	2205
San Lorenzo Maggiore	2091	14	68	35	33	-	-	-	73	38	35	-	5	2086
San Lupo	1882	13	62	36	26	2	1	1	91	49	42	-	29	1853
San Salvatore Telesino	3198	32	136	77	59	-	-	-	99	47	52	37	-	3235
Sant'Agata de'Goti	8004	71	291	146	145	13	9	4	195	102	93	96	-	8100
Sassinoro	1494	14	54	31	23	4	3	1	47	24	23	7	-	1501
Solopaca	4947	45	156	89	67	5	2	3	143	67	76	13	-	4960
TOTALE	76130	577	2523	1287	1236	60	30	30	2394	1186	1208	129	-	76259

**Circondario di San Bartolommeo
in Galdo.**

Baselice	3782	34	136	68	68	3	3	-	186	90	96	-	50	3730
Castelfranco in Miscano	4167	31	143	79	64	-	-	-	120	67	53	23	-	4192
Castelpagano	2839	32	135	85	50	-	-	-	110	57	53	25	-	2864
Castelveterè in Valfortore	4091	34	133	77	56	-	-	-	90	59	31	43	-	4134
Ceremaggiore	3583	29	158	82	76	3	2	1	114	63	51	44	-	3627
Circello	3072	43	77	41	36	-	-	-	194	93	101	-	117	2955
Colle Sannita	5229	56	179	101	78	-	-	-	186	96	90	-	7	5222
Fojano di Val Fortore	2019	20	82	43	39	-	-	-	98	57	41	-	16	2003
Ginestra de' Schiavoni	1066	13	33	10	23	-	-	-	54	36	18	-	21	1045
Molinara	2508	30	78	37	41	-	-	-	72	36	36	6	-	2514
Montefalcone di Val Fortore	3330	40	160	88	72	-	-	-	147	71	76	13	-	3343
Reino	1099	9	37	18	19	-	-	-	36	15	21	1	-	1100
San Bartolommeo in Galdo	7174	82	308	168	140	14	11	3	264	133	131	44	-	7218
San Giorgio la Molara	4838	47	157	90	67	-	-	-	182	97	85	-	25	4813
San Marco dei Cavoti	5049	38	173	86	87	-	-	-	159	76	83	14	-	5063
Santa Croce di Morcone	4195	42	146	91	55	1	-	1	129	67	62	17	-	4212
TOTALE	58041	580	2135	1164	971	21	16	5	2141	1113	1028	-	6	58035

RIEPILOGO.

BENEVENTO	100266	790	3328	1710	1618	72	39	33	3032	1566	1466	296	-	100562
CERRETO SANNITA	76130	577	2523	1287	1236	60	30	30	2394	1186	1208	129	-	76259
SAN BARTOLOMMEO IN GALDO	58041	580	2135	1164	971	21	16	5	2141	1113	1028	-	6	58035
TOTALE DELLA PROVINCIA	234437	1947	7986	4161	3825	153	85	68	7567	3865	3702	419	-	234856

PROVINCIA DI BERGAMO.

Circondario di Bergamo.

Adrara San Martino	1970	20	64	30	34	3	2	1	47	23	24	17	-	1987
Adrara San Rocco	763	10	30	9	21	3	3	-	15	5	10	15	-	778
Albano Sant'Alessandro	861	5	32	12	20	-	-	-	31	16	15	1	-	862
Albegno	601	5	26	15	11	-	-	-	12	4	8	14	-	615

TAVOLA I. — MOVIMENTO PER COMUNI.

Anno 1874.

Bergamo.

CIRCONDARI E DISTRETTI — COMUNI	POPOLAZIONE 31 Dicembre 1873	MATRIMONI	NATI			NATIMORTI			MORTI			Eccedenza		POPOLAZIONE 31 Dicembre 1874
			TOTALE	Maschi	Femmine	TOTALE	Maschi	Femmine	TOTALE	Maschi	Femmine	dei nati sui morti	dei morti sui nati	
Albino	3049	31	107	55	52	2	2	-	86	34	52	21	-	3070
Almè	723	3	29	12	17	-	-	-	22	5	17	7	-	730
Almenno San Bartolommeo .	2270	21	65	36	29	5	2	3	71	38	33	-	6	2264
Almenno San Salvatore . . .	1813	14	66	38	28	-	-	-	57	23	34	9	-	1822
Alzano di Sopra	595	8	25	15	10	-	-	-	19	8	11	6	-	601
Alzano Maggiore	2480	12	73	38	35	-	-	-	72	34	38	1	-	2481
Ambivere	781	9	20	14	6	-	-	-	17	8	9	3	-	784
Averara	414	2	19	11	8	-	-	-	10	3	7	9	-	423
Aviatico	600	4	26	15	11	1	1	-	8	4	4	18	-	618
Azzano San Paolo	1024	11	37	16	21	-	-	-	46	18	28	-	9	1015
Baresi	234	2	6	3	3	-	-	-	4	2	2	2	-	236
Barzana	518	10	16	9	7	-	-	-	7	3	4	9	-	527
Bedulita	627	6	16	8	8	-	-	-	22	8	14	-	6	621
Berbenno	1230	12	35	13	22	-	-	-	25	12	13	10	-	1240
Bergamo	37029	277	1190	610	580	85	60	25	1625	864	761	-	436	36594
Berzo San Fermo	705	2	26	15	11	-	-	-	18	10	8	8	-	713
Bello	185	-	6	4	2	-	-	-	1	-	-	5	-	190
Bolgare	1270	10	59	26	33	-	-	-	48	18	30	11	-	1281
Bonate di Sopra	1800	16	60	29	31	11	7	4	56	26	30	4	-	1804
Bonate di Sotto	1611	12	53	29	24	-	-	-	51	23	28	2	-	1613
Bondo Petello	437	2	14	6	8	-	-	-	11	7	4	3	-	440
Bordogna	176	2	5	2	3	-	-	-	3	2	1	2	-	178
Borgo di Terzo	609	6	28	16	12	1	1	-	14	8	6	14	-	623
Botanuco	1458	11	61	28	33	-	-	-	29	12	17	32	-	1490
Bracca	576	5	28	13	15	-	-	-	20	11	9	8	-	584
Branzi	669	5	25	15	10	-	-	-	6	3	3	19	-	688
Brambate di Sopra	1022	9	29	13	16	-	-	-	37	19	18	-	8	1014
Brambate di Sotto	1869	18	73	36	37	4	4	-	94	44	50	-	21	1843
Brembilla	2444	14	92	41	51	5	4	1	41	22	19	51	-	2495
Brumano	217	2	10	7	3	-	-	-	7	4	3	3	-	220
Brunтино	445	3	16	10	6	-	-	-	7	3	4	9	-	454
Buzzone San Paolo	811	7	28	13	15	-	-	-	23	6	17	5	-	816
Caleppio	485	5	11	4	7	3	1	2	11	4	7	-	-	485
Calozio	851	3	28	17	11	1	1	-	31	15	16	-	3	848
Calusco	1682	15	60	39	21	-	-	-	57	24	33	3	-	1685
Camerata Cornello	892	10	27	13	14	1	-	1	25	13	12	2	-	894
Capizzone	776	7	32	18	14	-	-	-	22	12	10	10	-	786
Capriate d'Adda	899	6	39	18	21	6	4	2	52	25	27	-	13	886
Caprino Bergamasco	1693	11	53	32	21	-	-	-	38	24	14	15	-	1708
Carenno	949	5	24	16	8	2	1	1	29	17	12	-	5	944
Carobbio	694	3	20	12	8	-	-	-	24	6	18	-	4	690
Carona	517	10	15	6	9	-	-	-	12	7	5	3	-	520
Carvico	984	7	40	23	17	-	-	-	32	19	13	8	-	992
Cassiglio	396	4	11	3	8	2	2	-	13	7	6	-	2	394
Cenate di Sopra	1139	6	43	25	18	-	-	-	41	23	18	2	-	1141
Cenate di Sotto	1198	16	50	26	24	2	2	-	54	19	35	-	4	1194
Cepino	323	1	12	7	5	-	-	-	6	3	3	6	-	329
Chignolo d'Isola	1108	11	44	29	15	-	-	-	32	17	15	12	-	1120
Chiuduno	1755	14	56	32	24	3	2	1	92	49	43	-	36	1719
Cisano Bergamasco	2124	20	59	36	23	5	5	-	38	24	14	21	-	2145
Clenesso	667	6	20	11	9	-	-	-	12	8	4	8	-	675
Colognola del Piano	1207	7	42	21	21	3	2	1	44	19	25	-	2	1205
Corna	748	3	32	16	16	-	-	-	11	3	8	21	-	769
Cornalba	258	1	12	6	6	-	-	-	6	3	3	6	-	264
Corte	1405	9	38	19	19	1	1	-	46	22	24	-	8	1397
Costa di Mezzate	748	7	28	12	16	-	-	-	28	16	12	-	-	748
Costa di Serina	971	9	41	21	20	1	-	1	30	8	22	11	-	982
Costa di Valle Imagna	707	11	34	22	12	1	-	1	19	10	9	15	-	722
Credaro	622	8	22	10	12	-	-	-	28	18	10	-	-	616
Curnasco	653	2	22	8	14	1	1	-	29	17	12	-	7	646
Curno	1188	10	48	21	27	-	-	-	37	23	14	11	-	1199
Cusio	406	7	18	12	6	-	-	-	7	4	3	11	-	417
Desenzano al Serio	1246	6	58	32	26	1	1	1	37	20	17	21	-	1267
Dossena	593	8	19	10	9	3	2	1	10	5	5	9	-	602
Endenna	551	4	21	9	12	-	-	-	11	4	7	10	-	561
Entratico	675	7	23	8	15	1	1	-	16	7	9	7	-	682
Erve	643	5	18	9	9	-	-	-	13	8	5	5	-	648
Filago	799	3	36	15	21	1	1	-	39	17	22	-	3	796
Fondra	338	6	12	4	8	-	-	-	9	3	6	3	-	341
Foppolo	112	3	-	-	-	-	-	-	4	2	2	-	4	108
Foresto Sparso	1200	7	25	15	10	2	2	-	30	15	15	-	5	1195
Frerola	220	-	6	2	4	-	-	-	5	4	1	1	-	221
Fuipiano al Brembo	574	2	13	6	7	3	3	-	12	7	5	2	-	575
Fuipiano d'Almenno	206	5	10	5	5	-	-	-	8	3	5	-	-	208
Gandosso	598	6	18	8	10	-	-	-	19	9	10	-	1	597
Gaverina	734	5	29	12	17	-	-	-	18	4	14	11	-	745

TAVOLA I. — MOVIMENTO PER COMUNI.

Anno 1874.

Bergamo.

CIRCONDARI E DISTRETTI — COMUNI	POPOLAZIONE 31 Dicembre 1873	MATRIMONI	NATI			NATIMORTI			MORTI			Eccedenza		POPOLAZIONE 31 Dicembre 1874
			TOTALE	Maschi	Femmine	TOTALE	Maschi	Femmine	TOTALE	Maschi	Femmine	dei nati sui morti	dei morti sui nati	
Gerosa	834	4	17	11	6	-	-	-	12	5	7	5	-	839
Gorlago	1315	14	51	22	29	-	-	-	64	31	33	-	13	1302
Gorle	380	1	11	3	8	1	-	1	13	5	8	-	2	378
Grignano	460	4	23	11	12	1	-	1	17	3	14	6	-	466
Grone	741	10	18	9	9	-	-	-	16	11	5	2	-	743
Grumello del Monte	1990	6	61	28	33	-	-	-	68	39	29	-	7	1983
Grumello del Piano	342	2	11	8	3	1	-	1	13	6	7	-	2	340
Grumello dei Zanchi	217	2	5	2	3	-	-	-	7	3	4	-	2	215
Lallio	553	3	19	12	7	1	-	1	20	6	14	-	1	552
Lenna	968	12	28	13	15	-	-	-	20	16	4	8	-	976
Locate Bergamasco	714	8	30	18	12	1	-	1	17	6	11	13	-	727
Locatello	795	10	30	13	17	-	-	-	29	18	11	1	-	796
Lorentino	486	8	12	6	6	1	-	1	20	9	9	-	8	478
Luzzana	408	1	15	4	11	-	-	-	11	5	6	4	-	412
Madone	552	4	32	18	14	-	-	-	21	8	13	11	-	563
Mapeiro	1991	15	83	36	47	-	-	-	63	37	26	20	-	2011
Marne	231	2	9	6	3	-	-	-	9	5	4	-	-	231
Mazzoleni e Falghera	886	-	25	10	15	-	-	-	18	8	10	7	-	893
Medolago	802	3	35	21	14	1	-	1	29	14	15	6	-	808
Mezzoldo	368	-	16	10	6	1	-	1	5	3	2	11	-	379
Mojo di Calvi	409	4	8	5	3	-	-	-	8	6	2	-	-	409
Molini di Colognola	526	8	24	14	10	1	-	1	14	7	7	10	-	536
Molugno	715	4	31	16	15	2	1	1	27	13	14	4	-	719
Monte Marengo	653	3	21	8	15	3	2	1	9	4	5	12	-	665
Monticelli Borgogna	398	-	10	6	4	-	-	-	12	9	3	-	2	396
Mozzo	653	8	21	8	13	-	-	-	7	3	4	14	-	667
Nembro	3172	34	115	53	62	10	9	1	94	45	49	21	-	3193
Nese	1030	9	39	28	11	3	-	3	28	14	14	11	-	1041
Olimo al Brembo	561	2	21	12	9	-	-	-	16	7	9	5	-	566
Oltre il Colle	987	4	30	17	13	1	1	-	21	11	10	9	-	996
Orio al Serio	473	1	14	8	6	-	-	-	26	17	9	-	12	461
Ornica	298	-	8	4	4	-	-	-	6	4	2	2	-	300
Ossanesga	446	1	21	10	11	-	-	-	19	8	11	2	2	448
Paladina	725	5	27	13	14	-	-	-	29	12	17	-	2	723
Palazzago	1950	15	47	25	22	1	-	1	57	28	29	-	10	1940
Parzanica	582	3	22	12	10	-	-	-	11	5	6	11	-	593
Pedrengo	798	7	36	20	16	1	1	-	31	8	23	5	-	803
Piazza Brembana	591	2	13	8	5	-	-	-	16	9	7	-	3	588
Piazzatorre	261	4	14	3	11	-	-	-	8	2	6	6	-	267
Piazzo Alto	337	4	12	7	5	-	-	-	14	8	6	-	2	335
Piazzo Basso	274	3	11	5	6	-	-	-	6	4	2	5	-	279
Piazzolo	245	-	9	3	6	-	-	-	6	4	2	3	-	248
Ponteranica	1098	4	38	20	18	1	-	1	28	11	17	10	-	1108
Ponte San Pietro	1514	10	42	22	20	-	-	-	47	27	20	-	5	1509
Pontita	2347	9	70	38	32	6	3	3	60	29	31	10	-	2357
Poscante	1594	19	67	39	28	3	-	3	29	18	11	38	-	1632
Pradalunga	1434	17	73	42	31	2	2	-	42	22	20	31	-	1465
Predore	933	16	33	16	17	3	-	3	28	14	14	5	-	938
Presezzo	1069	3	42	20	22	-	-	-	36	19	17	6	-	1075
Ranica	1004	7	42	23	19	3	2	1	24	12	12	18	-	1022
Redona	1117	4	49	19	30	-	-	-	28	10	18	21	-	1138
Rigosa	413	5	17	11	6	-	-	-	10	7	3	7	-	420
Roncobello	457	6	13	6	7	2	1	1	8	5	3	5	-	462
Roncola	457	3	20	7	13	-	-	-	19	4	15	1	-	458
Rosciate	908	7	49	26	23	-	-	-	24	9	15	25	-	933
Rossino	557	1	16	6	10	-	-	-	20	8	12	-	4	553
Rota Dentro	307	3	11	4	7	2	2	-	10	5	5	1	-	308
Rota Fuori	906	11	35	21	14	1	-	1	15	11	4	20	-	926
San Gallo	1177	11	50	30	20	-	-	-	24	11	13	26	-	1203
San Gervasio di Adda	859	2	40	21	19	-	-	-	40	23	17	-	-	859
San Giovanni Bianco	1441	12	33	23	10	-	-	-	24	14	10	9	-	1450
San Pellegrino	802	10	21	10	11	-	-	-	19	15	4	3	-	804
San Pietro d'Orzio	501	4	13	9	4	-	-	-	10	7	3	2	-	504
Santa Brigida	708	4	30	17	13	-	-	-	13	8	5	17	-	725
Sant'Antonio d'Adda	562	1	18	7	11	-	-	-	14	6	8	4	-	566
Santo Stefano del Monte degli Angeli	778	1	23	7	16	-	-	-	17	8	9	6	-	784
Sarnico	1659	17	55	34	21	-	-	-	42	23	19	13	-	1672
Scano al Brembo	368	5	15	9	6	-	-	-	16	10	6	-	1	367
Scanzo	1379	12	38	18	20	3	2	1	31	17	14	7	-	1386
Sedrina	1068	11	28	13	15	-	-	-	30	16	14	-	2	1066
Selino	697	4	18	8	10	1	1	-	18	12	6	-	-	697
Selvino	445	4	14	6	8	1	1	-	11	5	6	3	-	448
Seriate	2875	26	133	73	60	2	1	1	120	58	62	13	-	2888
Serina	1690	13	47	26	21	-	-	-	25	6	19	22	-	1712
Sforzatica	1109	12	50	32	18	1	-	1	41	19	22	9	-	1118

TAVOLA I. — MOVIMENTO PER COMUNI.

Anno 1874.

Bergamo.

CIRCONDARI e DISTRETTI — COMUNI	POPOLAZIONE 31 Dicembre 1873	MATRIMONI	NATI			NATIMORTI			MORTI			Eccedenza		POPOLAZIONE 31 Dicembre 1874
			TOTALE	Maschi	Femmine	TOTALE	Maschi	Femmine	TOTALE	Maschi	Femmine	dei nati sui morti	dei morti sui nati	
Solza	549	6	25	13	12	-	-	-	13	4	9	12	-	561
Sombreno	276	-	10	1	9	-	-	-	10	4	6	-	-	276
Somendenna	300	1	10	7	3	-	-	-	7	4	3	3	-	303
Sorisole	1842	11	70	30	40	-	-	-	56	27	29	14	-	1856
Sotto il Monte	1110	6	28	17	11	-	-	-	42	15	27	-	14	1096
Spino al Brembo	231	2	4	4	-	-	-	-	3	1	2	1	-	232
Stabello	306	1	16	8	8	-	-	-	4	2	2	12	-	318
Stezzano	2464	17	90	48	42	7	7	-	74	42	32	16	-	2480
Strozza	642	3	11	6	5	-	-	-	12	7	5	-	1	641
Suisio	1207	7	37	21	16	-	-	-	40	14	26	-	3	1204
Tagliuno	2183	8	79	41	38	-	-	-	80	43	37	-	1	2182
Taleggio	1272	11	45	29	16	1	1	-	23	14	9	22	-	1294
Tavernola Bergamasca	688	3	22	12	10	-	-	-	17	9	8	5	-	693
Telgate	1333	6	56	24	32	-	-	-	63	33	30	-	7	1326
Terno	1340	7	39	19	20	-	-	-	43	21	22	-	4	1336
Torre Boldone	959	7	32	22	10	-	-	-	25	13	12	7	-	966
Torre de' Busi	1484	5	46	22	24	2	1	1	38	13	25	8	-	1492
Torre de' Roveri	490	2	21	10	11	-	-	-	18	7	11	3	-	493
Trabuchello	118	2	3	1	2	-	-	-	1	1	-	2	-	120
Trescore Balneario	2958	36	98	56	42	-	-	-	109	57	52	-	11	2947
Treviolo	1118	4	36	16	20	-	-	-	40	17	23	-	4	1114
Vall'Alta	1409	12	55	27	28	2	2	-	35	17	18	20	-	1429
Valleve	178	1	7	5	2	-	-	-	3	2	1	4	-	182
Valnegra	357	2	11	8	3	-	-	-	11	8	3	-	-	357
Valsecca	597	3	12	8	4	2	1	1	19	9	10	-	7	590
Valtesse	1105	7	29	14	15	1	-	-	38	16	22	-	9	1096
Valtorta	770	5	25	11	14	2	-	2	17	8	9	8	-	778
Vedeseta	586	9	19	8	11	-	-	-	7	6	1	12	-	598
Vercurago	694	4	19	14	5	-	-	-	21	8	13	-	2	692
Viadanica	707	6	26	17	9	-	-	-	26	16	10	-	-	707
Vigano San Martino	566	3	14	11	3	2	2	-	15	12	3	-	1	565
Vigolo	704	4	33	20	13	-	-	-	20	11	9	13	-	717
Villa d'Adda	2352	12	73	42	31	-	-	-	96	44	52	-	23	2329
Villa d'Almè	1312	9	49	28	21	-	-	-	34	14	20	15	-	1327
Villa di Serio	915	7	50	26	24	-	-	-	25	11	14	25	-	940
Villongo San Filastro	966	5	48	20	28	-	-	-	40	20	20	8	-	974
Villongo Sant'Alessandro	744	6	35	16	19	-	-	-	27	12	15	8	-	752
Zandobbio	1229	12	49	23	26	-	-	-	37	16	21	12	-	1241
Zogno	1878	5	50	25	25	-	-	-	37	19	18	13	-	1891
TOTALE	215709	1648	7474	3869	3605	243	164	79	6885	3430	3455	589	-	216298

Circondario di Clusone.

Ardesio	2036	17	64	33	31	3	1	2	65	39	26	-	1	2035
Azzone	778	2	23	13	10	-	-	-	10	6	4	13	-	791
Barzizza	346	5	11	6	5	-	-	-	9	5	4	2	-	348
Bianzano	365	-	9	5	4	-	-	-	7	3	4	2	-	367
Bondione	465	4	22	11	11	1	-	1	7	4	3	15	-	480
Bossico	524	1	25	10	15	-	-	-	13	7	6	12	-	536
Casnigo	1664	6	53	28	25	3	2	1	35	14	21	18	-	1682
Castione della Presolana	1137	13	53	24	29	1	1	-	28	9	19	25	-	1162
Castro	451	1	15	9	6	-	-	-	10	7	3	5	-	456
Cazzano Sant'Andrea	363	3	11	6	5	-	-	-	6	4	2	5	-	368
Cene	859	8	27	13	14	-	-	-	27	13	14	-	-	859
Cerete	771	5	24	8	16	-	-	-	15	5	10	9	-	780
Clusone	3903	24	147	76	71	2	1	1	132	63	69	15	-	3918
Collere	729	3	36	21	15	-	-	-	13	6	7	23	-	752
Colzate	615	1	18	9	9	-	-	-	11	5	6	7	-	622
Endine	981	6	45	21	24	4	4	-	26	11	15	19	-	1000
Esmate	242	2	8	5	3	-	-	-	12	5	7	-	4	238
Fino del Monte	436	4	13	5	8	-	-	-	9	5	4	4	-	440
Fiorano al Serio	358	1	14	9	5	-	-	-	10	7	3	4	-	362
Fiumenero	276	1	14	8	6	-	-	-	9	8	1	5	-	281
Fonteno	442	6	14	9	5	-	-	-	11	5	6	3	-	445
Gandellino	1261	5	51	19	32	-	-	-	39	24	15	12	-	1273
Gandino	3593	32	115	64	51	2	2	-	86	47	39	29	-	3622
Gazzaniga	1777	11	51	16	35	-	-	-	47	22	25	4	-	1781
Gorno	725	11	21	10	11	-	-	-	20	11	9	1	-	726
Gromo	776	4	18	7	11	1	-	1	17	10	7	1	-	777
Leffe	1701	12	70	29	41	-	-	-	52	22	30	18	-	1719
Lizzola	664	2	24	14	10	1	1	-	12	6	6	12	-	676
Lovere	2832	15	82	53	29	5	-	5	87	39	48	-	5	2827

TAVOLA I. — MOVIMENTO PER COMUNI.

Anno 1874.

Bergamo

CIRCONDARI e DISTRETTI — COMUNI	POPOLAZIONE 31 Dicembre 1873	MATRIMONI	NATI			NATIMORTI			MORTI			Eccedenza		POPOLAZIONE 31 Dicembre 1874
			TOTALE	Maschi	Femmine	TOTALE	Maschi	Femmine	TOTALE	Maschi	Femmine	dei nati sui morti	dei morti sui nati	
Monasterolo del Castello. . .	555	5	13	6	7	1	1	-	17	10	7	-	4	551
Oltrepovo	326	5	26	14	12	1	-	1	15	12	3	11	-	337
Oltressenda Alta	237	3	14	5	9	2	1	1	4	2	2	10	-	247
Oltressenda Bassa	638	3	21	11	10	4	2	2	7	1	6	14	-	652
Oneta	620	5	25	12	13	-	-	-	4	1	3	21	-	641
Onore	387	4	20	9	11	3	2	1	10	5	5	10	-	397
Orezzo	322	2	15	8	7	-	-	-	3	1	2	12	-	334
Parre	866	10	38	17	21	2	-	2	24	12	12	14	-	880
Peja	1123	10	40	22	18	1	1	-	20	7	13	20	-	1143
Pian Gajano	647	3	23	12	11	1	1	-	14	5	9	9	-	656
Pianico	407	2	10	5	5	-	-	-	8	2	6	2	-	409
Piario	242	1	9	5	4	-	-	-	7	1	6	6	-	244
Ponte di Nossa	304	6	15	8	7	-	-	-	10	1	9	5	-	309
Premolo	455	4	13	6	7	2	1	1	10	5	5	3	-	458
Ranzanico	662	5	27	8	19	1	-	1	7	2	20	-	-	682
Riva di Solto	552	3	22	14	8	-	-	-	20	14	6	2	-	554
Rogno	794	7	22	10	12	-	-	-	21	10	11	1	-	795
Rovetta	1177	8	45	26	19	2	1	1	38	22	16	7	-	1184
Schilpario	1557	11	52	30	22	-	-	-	36	18	18	16	-	1573
Sellere	275	-	14	7	7	-	-	-	13	9	4	1	-	276
Solto	310	2	18	10	8	2	1	1	30	16	14	-	12	798
Songavazzo	502	3	20	11	9	-	-	-	15	6	9	5	-	507
Sovere	1935	21	59	25	34	-	-	-	43	21	22	16	-	1951
Spinone	321	1	17	7	10	1	-	1	9	4	5	8	-	329
Valgoglio	473	2	10	2	8	1	1	-	12	4	8	-	2	471
Vertova	2205	20	104	50	54	-	-	-	48	27	21	56	-	2261
Vilminore	1040	2	34	13	21	5	5	-	20	10	10	14	-	1054
Volpino	1669	14	66	28	38	3	2	1	35	16	19	31	-	1700
Zorzino	262	-	5	2	3	-	-	-	-	-	-	5	-	267
TOTALE	52933	367	1875	921	954	55	31	24	1325	656	669	550	-	53483

Circondario di Treviglio.

Antegnate	2138	8	66	36	30	3	2	1	48	24	24	18	-	2156
Arcene	1751	21	45	21	24	3	2	1	54	32	22	-	9	1742
Arsago	1056	8	43	28	15	-	-	-	29	20	9	14	-	1070
Bagnatica	1269	14	43	24	19	-	-	-	40	22	18	3	-	1272
Barbata	554	4	25	16	9	1	-	1	27	12	15	-	2	552
Bariano	1248	5	44	22	22	1	1	-	32	20	12	12	-	1260
Boltiere	1271	10	47	22	25	2	2	-	38	21	17	9	-	1280
Brignano Gera d'Adda	3043	33	106	70	36	6	2	4	97	51	46	9	-	3052
Brusaporto	755	6	34	16	18	-	-	-	30	15	15	4	-	759
Calcinato	2438	20	103	56	47	-	-	-	65	37	28	38	-	2476
Calcio	3263	24	122	65	57	7	7	-	99	51	48	23	-	3286
Calvenzano	1742	16	63	30	33	4	1	3	56	25	31	7	-	1749
Canonica d'Adda	1576	8	57	30	27	4	2	2	53	25	28	4	-	1580
Caravaggio	7883	62	281	132	149	9	5	4	280	140	140	1	-	7884
Casirate d'Adda	1366	12	49	25	24	1	1	-	27	17	10	22	-	1388
Castel Rozzone	796	15	34	20	14	-	-	-	25	14	11	9	-	805
Cavernago	768	6	28	16	12	1	1	-	28	17	11	-	-	768
Ciserano	1393	5	42	20	22	2	1	1	46	23	23	-	4	1399
Cividate al Piano	2303	16	92	48	44	-	-	-	90	52	38	2	-	2305
Cologno al Serio	3079	25	152	78	74	2	1	1	120	56	64	32	-	3111
Comun Nuovo	1033	9	37	15	22	-	-	-	26	14	12	11	-	1044
Cortenova	1008	10	37	25	12	1	1	-	61	24	37	-	24	984
Covo	2518	20	92	52	40	2	1	1	83	45	38	9	-	2527
Fara d'Adda	1649	14	84	50	34	2	1	1	70	38	32	14	-	1663
Fara Olivana	776	5	22	14	8	-	-	-	34	20	14	-	12	764
Fontanella	2648	23	74	45	29	1	-	1	99	56	43	-	25	2623
Fornovo di San Giovanni	1011	13	33	14	19	-	-	-	29	13	16	4	-	1015
Ghisalba	1553	17	31	40	31	2	1	1	53	31	22	18	-	1571
Grassobbio	691	4	31	18	13	-	-	-	17	11	6	14	-	705
Isso	283	3	10	3	7	-	-	-	7	3	4	3	-	286
Levate	1293	12	37	20	17	2	-	2	28	13	15	9	-	1302
Lurano	1012	9	42	25	17	-	-	-	30	13	17	12	-	1024
Mariano al Brembo	728	5	29	11	18	-	-	-	21	10	11	8	-	736
Martinengo	4715	55	232	111	121	10	10	-	244	120	124	-	12	4703
Misano di Gera d'Adda	1131	10	46	27	19	1	-	1	32	19	13	14	-	1145
Morengo	1173	3	37	22	15	-	-	-	33	15	18	4	-	1177
Mornico al Serio	1665	14	68	33	35	5	2	3	51	23	23	17	-	1682
Mozzanica	1386	10	42	26	16	3	-	-	65	39	26	-	23	1363

TAVOLA I. — MOVIMENTO PER COMUNI.

Anno 1874.

Bergamo.

CIRCONDARI e DISTRETTI — COMUNI	POPOLAZIONE 31 Dicembre 1873	MATRIMONI	NATI			NATI MORTI			MORTI			Eccedenza		POPOLAZIONE 31 Dicembre 1874
			TOTALE	Maschi	Femmine	TOTALE	Maschi	Femmine	TOTALE	Maschi	Femmine	dei nati sui morti	dei morti sui nati	
Osio Sopra.	1050	8	49	31	18	2	1	1	32	14	18	17	-	1067
Osio Sotto.	1827	22	73	33	40	3	2	1	88	44	44	-	15	1812
Pagazzano.	1034	12	39	15	24	1	-	-	39	22	17	-	-	1084
Palosco.	1816	3	62	32	30	2	1	1	66	33	33	-	4	1812
Pognano.	625	6	30	15	15	-	-	-	14	9	5	16	-	641
Pontirolo Nuovo.	1796	10	52	26	26	4	3	1	72	33	39	-	20	1776
Pumenengo.	1497	16	47	31	16	2	-	2	65	33	32	-	18	1479
Romano di Lombardia.	4709	37	160	74	86	6	5	1	170	92	78	-	10	4699
Sabbio Bergamasco.	461	5	18	9	9	-	-	-	12	8	4	6	-	467
Spirano.	1999	27	79	42	37	4	4	3	60	27	33	19	-	2018
Torre Pallavicina.	1638	13	50	29	21	7	4	3	84	40	44	-	34	1604
Treviglio.	12108	106	501	244	257	27	15	12	428	217	211	73	-	12181
Urgnano.	3856	40	145	66	79	-	-	-	109	48	61	36	-	3892
Verdellino.	1004	5	29	18	11	1	-	-	32	19	13	-	3	1001
Verdello.	2140	15	85	48	40	3	2	1	62	31	31	26	-	2166
Zanica.	2190	9	67	37	30	-	-	-	81	40	41	-	14	2176
TOTALE.	105715	888	3989	2076	1913	139	84	55	3684	1896	1785	308	-	106023

RIEPILOGO.

BERGAMO.	215709	1648	7474	3869	3605	243	164	79	6885	3430	3455	589	-	216298
CLUSONE.	52933	367	1875	921	954	55	31	24	1325	656	669	550	-	53483
TREVIGLIO.	105715	888	3989	2076	1913	139	84	55	3684	1896	1785	308	-	106023
TOTALE DELLA PROVINCIA.	374357	2903	13338	6866	6472	437	279	158	11894	5982	5909	1447	-	375804

PROVINCIA DI BOLOGNA.

Circondario di Bologna.

Anzola dell'Emilia.	4224	41	129	68	61	10	7	3	100	47	53	29	-	4253
Argelato.	4148	36	121	65	56	3	3	-	92	50	42	29	-	4177
Baricella.	5575	24	172	85	87	11	6	5	96	53	43	27	-	5651
Bazzano.	2939	12	86	50	36	2	-	2	59	32	27	27	-	2966
Bologna.	114742	729	3140	1610	1530	129	72	57	3883	2001	1882	-	743	113999
Borgo Panigale.	4755	37	118	65	53	13	4	9	95	48	47	23	-	4778
Budrio.	16318	124	505	263	242	8	7	1	403	210	193	102	-	16420
Calderara di Reno.	4408	29	139	68	71	8	5	3	108	57	51	31	-	4439
Casalecchio di Reno.	2717	23	102	52	50	2	2	-	63	32	31	39	-	2756
Castel Franco dell'Emilia.	12623	62	375	191	184	28	12	16	312	155	157	63	-	12686
Castello d'Argile.	3624	14	98	57	41	2	1	1	93	47	46	5	-	3629
Castello di Serravalle.	2774	17	96	56	40	6	3	3	51	24	27	45	-	2819
Castel Maggiore.	4477	45	138	67	71	4	4	-	106	57	49	32	-	4509
Castenaso.	4359	26	135	78	57	8	5	3	91	48	43	44	-	4403
Crespellano.	4834	57	175	97	78	5	2	3	133	72	61	42	-	4876
Crevolcore.	10996	68	312	166	146	4	3	1	404	211	193	-	92	10994
Galliera.	3988	30	134	74	60	8	5	3	103	47	56	31	-	4019
Lojano.	4953	21	192	104	88	15	8	7	106	50	56	36	-	5039
Malalbergo.	4334	50	146	72	74	1	1	-	104	59	45	42	-	4376
Minerbio.	7389	56	231	113	118	10	4	6	145	78	67	36	-	7475
Molinella.	10925	54	289	155	134	9	6	3	342	187	155	-	53	10872
Monghidoro.	4893	23	185	107	78	5	1	4	138	61	77	47	-	4910
Monterenzio.	3116	18	108	60	48	4	3	1	61	23	38	47	-	3153
Monte San Pietro.	3626	33	113	60	53	2	1	1	60	31	29	53	-	3679
Monteveglia.	2479	26	79	39	40	6	-	-	67	37	30	12	-	2491
Monzuno.	4250	28	163	81	82	6	1	5	81	45	36	32	-	4332
Ozzano dell'Emilia.	4073	31	133	65	67	6	5	1	75	46	29	58	-	4131
Pianoro.	5633	29	178	98	80	12	11	1	109	49	60	69	-	5702
Praduro e Sasso.	7309	65	243	124	119	3	1	2	171	78	93	72	-	7381
Sala Bolognese.	3944	33	134	71	63	2	1	1	98	51	47	36	-	3980
San Giorgio di Piano.	4353	43	138	76	62	5	3	2	77	40	37	61	-	4414
San Giovanni in Persiceto.	15440	75	471	251	220	14	9	5	597	313	284	-	126	15314
San Lazzaro di Savena.	5141	32	148	76	72	3	2	1	87	40	47	61	-	5202
San Pietro in Casale.	8619	55	283	162	121	20	9	11	200	114	86	83	-	8702
Sant'Agata Bolognese.	4053	39	121	63	58	3	1	2	104	53	51	17	-	4075
Santa Maria in Duno.	4520	31	172	93	79	6	1	5	103	53	50	69	-	4589
Savigno.	4653	28	167	76	91	1	1	-	96	42	54	71	-	4724
Viadagola.	4612	31	158	81	77	7	3	4	74	48	26	84	-	4696
Zola Predosa.	4859	34	147	80	67	9	3	6	113	55	58	34	-	4893
TOTALE.	330680	2214	9974	5220	4754	394	216	178	9200	4744	4456	774	-	331454

TAVOLA I. — MOVIMENTO PER COMUNI.

Anno 1874.

Bologna.

CIRCONDARI e DISTRETTI — COMUNI	POPOLAZIONE 31 Dicembre 1873	MATRIMONI	NATI			NATIMORTI			MORTI			Eccedenza		POPOLAZIONE 31 Dicembre 1874
			TOTALE	Maschi	Femmine	TOTALE	Maschi	Femmine	TOTALE	Maschi	Femmine	dei nati sui morti	dei morti sui nati	
Circondario d'Imola.														
Casal Fiumanese	3490	20	131	72	59	2	1	1	73	38	35	58	-	3548
Castel Guelfo	3250	23	127	50	77	1	1	1	67	31	36	60	-	3310
Castel San Pietro dell'Emilia	12542	81	405	233	172	4	3	3	297	144	153	108	-	12650
Doccia	2359	10	77	43	34	4	3	1	68	34	34	9	-	2363
Imola	28514	152	829	424	405	18	10	8	879	419	460	50	-	28664
Medicina	11642	101	425	215	210	6	4	2	282	131	151	143	-	11785
Mordano	3076	25	91	45	46	9	5	4	79	33	46	12	-	3088
TOTALE	64873	412	2085	1082	1003	44	25	19	1745	830	915	340	-	65213

Circondario di Vergato.														
Camagnano	4487	17	171	91	80	-	-	-	162	68	94	9	-	4476
Caprara sopra Panico	4292	27	158	82	76	-	-	-	86	38	48	72	-	4364
Casio e Casola	3195	11	129	78	51	7	4	3	109	57	45	27	-	3222
Castel d'Ajano	3750	17	145	64	81	3	3	-	62	24	38	83	-	3833
Castiglione dei Pepoli	4419	22	177	82	95	13	9	4	126	63	63	51	-	4470
Gaggio Montano	4092	13	144	82	62	3	3	-	117	62	55	27	-	4119
Granaglione	3879	19	144	76	68	16	6	10	130	63	67	14	-	3893
Lizzano in Belvedere	3085	23	149	71	78	5	2	3	123	61	62	26	-	3111
Piano del Voglio	3993	18	131	60	71	1	-	1	66	34	32	65	-	4058
Porretta	3310	13	126	59	67	6	4	2	136	65	71	-	10	3300
Tavernola Reno	4165	28	145	73	72	-	-	-	133	71	62	12	-	4177
Vergato	5069	31	200	105	95	-	-	-	142	76	66	58	-	5127
TOTALE	47716	239	1819	923	896	54	31	23	1385	682	703	434	-	48150

RIEPILOGO.

BOLOGNA	330680	2214	9974	5220	4754	394	216	178	9200	4744	4456	774	-	334454
IMOLA	64873	412	2085	1082	1003	44	25	19	1745	830	915	340	-	65212
VERGATO	47716	239	1819	923	896	54	31	23	1385	682	703	434	-	48150
TOTALE DELLA PROVINCIA.	443269	2865	13878	7225	6653	492	272	220	12330	6256	6074	1548	-	444817

PROVINCIA DI BRESCIA.

Circondario di Breno.														
Anfurro	250	6	9	4	5	-	-	-	6	3	3	3	-	253
Angolo	802	5	23	13	10	-	-	-	30	12	18	-	7	795
Artogne	1609	16	54	28	26	4	1	3	55	28	27	1	1	1608
Berzo Demo	1083	6	41	22	19	3	2	1	36	14	22	5	-	1088
Berzo Inferiore	635	5	27	15	12	-	-	-	13	10	3	14	-	649
Biunno	1810	21	62	39	23	5	5	-	30	16	14	32	-	1842
Borno	2598	21	104	58	46	4	1	3	74	50	24	30	-	2628
Braone	500	5	20	10	10	-	-	-	17	11	6	3	-	503
Breno	3211	26	117	62	55	8	7	1	80	42	38	37	-	3248
Capo di Ponte	1799	23	78	47	31	-	-	-	34	12	22	44	-	1843
Cerveno	660	5	30	15	15	1	-	1	11	4	7	19	-	679
Ceto	949	8	42	17	25	1	-	1	24	13	11	18	-	967
Cevo	1128	8	38	17	21	-	-	-	20	7	13	18	-	1146
Cimbergo	838	9	27	15	12	-	-	-	19	11	8	8	-	846
Cividate Alpino	833	4	34	20	14	-	-	-	22	10	12	12	-	845
Cortenedolo	640	3	25	15	10	-	-	-	19	9	10	6	-	646
Corteno	1537	12	59	36	23	-	-	-	31	12	19	28	-	1565
Darfo	2111	11	79	45	34	2	-	2	72	38	34	7	-	2118
Edoio	1731	7	57	23	34	4	4	-	41	24	17	16	-	1747
Erbanno	883	4	29	15	14	2	1	1	20	10	10	9	-	892
Esine	1540	15	62	30	32	7	5	2	46	29	17	16	-	1556
Gianico	819	8	30	20	10	-	-	-	16	7	9	14	-	833
Gorzone	493	1	17	5	12	1	1	-	11	2	9	6	-	499

TAVOLA I. — MOVIMENTO PER COMUNI.

Anno 1874.

Brescia.

CIRCONDARI e DISTRETTI — COMUNI	POPOLAZIONE 31 Dicembre 1873	MATRIMONI	NATI			NATIMORTI			MORTI			Eccedenza		POPOLAZIONE 31 Dicembre 1874
			TOTALE	Maschi	Femmine	TOTALE	Maschi	Femmine	TOTALE	Maschi	Femmine	dei nati sui morti	dei morti sui nati	
Grevo.	891	7	36	16	20	1	1	-	17	9	8	19	-	910
Incudine	631	10	27	11	16	2	-	2	11	8	3	16	-	647
Losine	729	6	31	14	17	3	3	-	18	7	11	13	-	742
Loveno Grumello.	312	5	18	8	10	-	-	-	11	7	4	7	-	319
Lozio	936	3	33	17	16	-	-	-	30	16	14	3	-	939
Malegno	1012	14	50	27	23	1	1	1	40	26	14	10	-	1022
Malonno	2321	18	113	69	44	2	1	1	66	27	39	47	-	2368
Mazzunno.	349	1	10	6	4	-	-	-	11	4	7	7	1	348
Monno	884	9	20	10	10	-	-	-	12	5	7	3	-	892
Mù.	903	5	28	10	18	3	2	1	18	8	10	10	-	913
Niaro	815	13	38	18	20	5	2	2	24	15	9	14	-	829
Ono San Pietro.	508	6	19	13	6	2	-	-	12	5	7	7	-	515
Ossimo	986	15	40	21	19	1	-	-	17	6	11	23	-	1009
Paisoco	619	5	25	16	9	1	1	1	11	5	6	14	-	633
Paspardo	679	13	25	13	12	-	-	-	10	6	4	15	-	694
Piano Camuno	1565	4	55	36	19	3	1	2	35	19	16	20	-	1585
Pisogne	3751	15	123	64	59	12	5	7	78	45	33	45	-	3796
Pontagna.	220	4	10	8	2	-	-	-	8	6	2	2	-	222
Ponte di Legno.	1510	10	48	27	21	-	-	-	34	14	20	14	-	1524
Prestine	613	4	24	13	11	1	1	1	13	6	7	11	-	624
Santicolo	311	1	13	6	7	1	1	-	5	4	1	8	-	319
Saviore.	1151	17	57	29	28	-	-	-	42	22	20	15	-	1166
Sellero	842	6	30	19	11	-	-	-	26	15	11	4	-	846
Sonico.	1557	11	54	22	32	2	1	1	36	18	18	18	-	1575
Temù	412	8	21	10	11	-	-	-	7	6	1	14	-	426
Terzano.	228	2	5	3	2	-	-	-	3	3	-	2	-	230
Vezza d'Oglio.	1650	10	56	34	22	-	-	-	58	33	25	-	2	1648
Villa d'Allegno.	342	2	9	2	7	-	-	-	12	5	7	-	3	339
Vione.	1288	12	38	20	18	-	-	-	51	26	25	-	13	1275
TOTALE.	56474	464	2120	1133	987	81	48	33	1443	750	693	677	-	57151

Circondario di Brescia.

Acquafredda.	850	11	26	16	10	2	2	-	34	14	20	-	8	842
Azzano Mella.	1106	15	48	28	20	2	1	1	39	25	14	9	-	1115
Bagnolo Mella.	3517	27	85	48	37	1	-	-	119	68	51	-	34	3483
Barbariga	1201	8	50	22	28	1	1	1	38	21	17	12	-	1213
Bedizzole	3643	30	103	57	46	3	2	1	115	62	53	-	12	3631
Berlingo	978	3	31	18	13	-	-	-	16	7	9	15	-	993
Borgosatollo.	1728	22	58	32	26	2	1	1	61	32	29	-	3	1725
Botticino Mattino	899	6	24	14	10	-	-	-	22	12	10	2	-	901
Botticino Sera	1822	16	42	20	22	3	3	-	39	19	20	3	-	1825
Bovegno	2070	18	58	40	18	4	-	4	59	32	27	-	1	2069
Bovezzo	677	4	20	11	9	2	1	1	15	10	5	5	-	682
Brandico	765	12	25	9	16	-	-	-	57	21	36	-	32	733
Brescia	37785	256	1098	574	524	74	50	24	1975	1056	919	877	-	36908
Brione	524	8	14	9	5	-	-	-	9	4	5	-	-	529
Brozzo.	559	4	18	10	8	-	-	-	16	9	7	2	-	561
Caino	925	5	29	9	20	-	-	-	29	17	12	-	-	925
Cajovinco	715	9	17	8	9	-	-	-	17	7	10	-	-	715
Calcinato.	3657	29	101	60	41	4	2	2	134	65	69	-	33	3624
Calvagese	1024	9	40	20	20	1	-	1	36	19	17	4	-	1028
Calvisano	3690	26	103	60	43	3	3	-	149	69	80	-	46	3644
Camignone	559	4	25	6	19	2	-	2	12	7	5	13	-	572
Capriano del Colle	1435	11	59	26	33	1	1	-	35	16	19	24	-	1459
Carcina.	637	1	26	17	9	1	1	-	19	12	7	7	-	644
Carpenedolo.	5246	37	156	71	85	12	6	6	151	67	84	5	-	5251
Carzago	704	8	22	10	12	-	-	-	27	15	12	-	5	699
Castegnato.	1388	13	47	23	24	4	4	-	38	21	17	9	-	1397
Castel Mella.	943	8	32	14	18	-	-	-	20	10	10	12	-	955
Castenedolo.	3726	21	93	52	41	5	4	1	91	47	44	2	-	3728
Cellatica	1805	7	43	23	20	3	2	1	67	30	37	-	24	1881
Cillverge	767	5	26	10	16	4	1	3	20	9	11	6	-	773
Cimmo	673	4	13	5	8	-	-	-	15	10	5	-	2	671
Cizzago	674	5	10	5	5	-	-	-	29	18	11	-	19	655
Collebeato.	1204	8	37	20	17	-	-	-	33	16	17	4	-	1208
Collio	2257	18	91	56	35	1	-	1	47	29	18	44	-	2301
Commezzano	784	8	36	21	15	-	-	-	51	30	21	-	15	769
Concesio	1433	14	39	19	20	2	-	2	66	28	38	-	27	1406
Corticelle Pieve	879	7	35	21	14	4	3	1	27	12	15	8	-	887
Corzano.	1357	11	40	24	16	-	-	-	99	52	47	-	59	1298

TAVOLA I. — MOVIMENTO PER COMUNI.

Anno 1874.

Brescia.

CIRCONDARI E DISTRETTI — COMUNI	POPOLAZIONE 31 Dicembre 1873	MATRIMONI	NATI			NATIMORTI			MORTI			Eccedenza		POPOLAZIONE 31 Dicembre 1874
			TOTALE	Maschi	Femmine	TOTALE	Maschi	Femmine	TOTALE	Maschi	Femmine	dei nati sui morti	dei morti sui nati	
Cossirano	858	9	15	9	6	2	1	1	39	24	15	-	24	834
Dello	1297	3	43	20	23	-	-	-	33	21	12	10	-	1307
Desenzano sul Lago	4280	36	105	57	48	4	2	2	96	55	41	9	-	4289
Fiumicello Urigo	3789	36	119	57	62	2	2	2	118	53	65	1	-	3790
Flero	1136	10	30	9	21	-	-	-	42	21	21	-	12	1124
Frontignano	483	5	16	7	9	-	-	-	29	21	8	-	13	470
Gardone	1758	6	88	48	40	3	1	2	69	34	35	19	-	1777
Ghedi	3363	35	89	42	47	18	11	7	134	68	66	-	45	3318
Gussago	4369	35	119	69	50	8	3	5	108	62	46	11	-	4380
Inzino	551	4	27	12	15	1	-	-	27	10	17	-	-	551
Irma	264	3	5	1	4	-	-	-	10	5	5	-	5	259
Iseo	2466	19	62	39	23	4	4	-	61	29	32	1	-	2467
Lodrino	753	3	19	10	9	2	2	-	17	6	11	2	-	755
Lograto	1265	12	27	18	9	-	-	-	47	32	15	-	20	1245
Lonato	6510	59	182	96	86	15	13	2	180	90	90	2	-	6512
Longhena	541	4	18	5	13	-	-	-	10	2	8	8	-	549
Lumezzane Pieve	1740	16	93	50	43	-	-	-	91	46	45	2	-	1742
Lumezzane Sant'Apollonio	2355	12	81	45	36	2	1	1	78	42	36	3	-	2358
Macclodio	588	6	21	11	10	-	-	-	23	9	14	-	2	586
Magno sopra Inzino	269	1	11	3	8	-	-	-	5	1	4	6	-	275
Mairano	1622	13	48	29	19	-	-	-	50	29	21	-	2	1620
Marcheno	567	5	17	7	10	-	-	-	17	9	8	-	-	567
Marmentino	689	13	29	24	5	-	-	-	22	12	10	7	-	696
Marone	1069	6	35	20	15	4	2	2	42	25	17	-	7	1062
Mazzano	1335	13	37	17	20	5	3	2	39	22	17	-	2	1333
Mompiano	2616	16	85	35	50	2	2	2	60	29	31	25	-	2641
Moniga	748	4	13	8	5	-	-	-	27	11	16	-	14	734
Montecchiario sul Chiese	7316	80	227	114	113	11	3	8	235	121	114	-	8	7308
Monticello Brusati	1219	4	34	20	14	-	-	-	35	16	19	-	1	1218
Montirone	886	5	32	16	16	-	-	-	33	16	17	-	1	885
Nave	2773	27	77	35	42	6	3	3	87	43	44	-	10	2763
Nuvolento	1066	10	36	22	14	2	2	2	38	21	17	-	2	1064
Nuvolera	1272	12	33	15	18	3	-	2	51	24	27	-	18	1254
Ome	1325	17	34	18	16	-	-	-	26	16	10	8	-	1333
Ospitaletto	2187	19	75	41	34	2	1	1	65	34	31	10	-	2197
Padenghe	1273	14	28	16	12	3	-	3	34	12	22	-	6	1267
Paderno Franciacorta	750	11	22	18	4	-	-	-	9	4	5	13	-	763
Peschiera Maraglio	243	2	6	5	1	-	-	-	2	1	1	4	-	247
Pezzaze	1454	7	47	24	23	-	-	-	38	18	20	9	-	1463
Pezzoro	212	-	7	3	4	-	-	-	9	2	7	-	2	210
Pilzone	353	2	18	10	8	-	-	-	17	9	8	10	-	354
Polaveno	1028	9	26	12	14	4	1	3	10	7	3	-	-	1044
Poncarale	1297	13	36	19	17	2	1	1	41	21	20	-	5	1292
Pozzolengo	2173	22	38	18	20	5	3	2	53	20	33	-	15	2158
Provaglio d'Iseo	1255	14	37	21	16	5	2	3	39	21	18	-	2	1253
Provezze	856	8	27	17	10	1	1	-	23	9	14	4	-	860
Quinzanello	906	7	25	11	14	-	-	-	22	9	13	3	-	909
Remedello Sopra	1514	14	41	22	19	2	1	1	58	33	25	-	17	1497
Remedello Sotto	706	10	18	6	12	3	1	2	29	18	11	-	11	695
Rezzato	2004	21	62	31	31	1	1	1	57	31	26	5	-	2009
Rivoltella	1777	12	41	20	21	7	5	2	40	27	13	1	-	1778
Rodengo	934	9	24	16	8	3	3	-	36	14	22	-	12	922
Roncadelle	1243	9	40	17	23	1	-	1	22	12	10	18	-	1261
Sajano	717	5	31	17	14	-	-	-	20	8	12	11	-	725
Sale Marasino	1865	19	63	31	32	-	-	-	57	30	27	6	-	1871
San Bartolommeo	2470	14	61	31	30	9	6	3	63	30	33	-	2	2468
San Nazzaro Mella	4451	34	156	80	76	6	4	2	136	76	60	20	-	4471
Sant'Alessandro	3535	31	100	57	43	6	2	4	66	28	38	34	-	3569
Sant'Eufemia della Fonte	2371	19	64	33	31	3	3	-	55	23	32	9	-	2380
San Vigilio	916	4	23	7	16	1	-	1	19	6	13	4	-	920
San Zeno Naviglio	806	7	24	8	16	1	1	-	21	6	15	3	-	809
Sarezzo	1917	16	76	40	36	-	-	-	68	33	35	8	-	1925
Serle	1860	9	55	34	21	-	-	-	79	33	46	-	24	1836
Sermione	811	4	14	4	10	3	1	2	13	6	7	1	-	812
Siviano	888	12	27	16	11	2	2	-	34	12	22	-	7	881
Sulzano	714	9	25	11	14	2	1	1	24	17	7	1	-	715
Torbole-Casaglio	1190	8	46	20	26	-	-	-	25	12	13	21	-	1211
Travagliato	3861	30	106	37	69	7	4	3	130	72	58	-	24	3837
Trenzano	1677	12	49	25	24	-	-	-	55	24	31	-	6	1671
Vello	251	1	4	2	2	-	-	-	3	2	1	1	-	252
Villa Cogozzo	1121	9	32	20	12	3	1	2	29	18	11	3	-	1124
Virle Treponti	1040	7	28	14	14	-	-	-	24	12	12	4	-	1044
Visano	1030	6	26	18	8	3	2	-	38	20	18	-	12	1018
Zone	643	5	21	10	11	1	-	1	23	11	12	-	2	641
TOTALE	213843	1711	6376	3318	3058	321	190	131	7391	3804	3587	-	1015	212828

TAVOLA I. — MOVIMENTO PER COMUNI.

Anno 1874.

Brescia.

CIRCONDARI e DISTRETTI — COMUNI	POPOLAZIONE 31 Dicembre 1873	MATRIMONI	NATI			NATIMORTI			MORTI			Eccedenza		POPOLAZIONE 31 Dicembre 1874
			TOTALE	Maschi	Femmine	TOTALE	Maschi	Femmine	TOTALE	Maschi	Femmine	dei nati sui morti	dei morti sui nati	
Circondario di Chiari.														
Acqualunga	698	7	24	13	11	-	-	-	12	6	6	12	-	710
Adro	2459	17	63	40	23	-	-	-	77	37	40	-	14	2445
Barco	409	3	21	13	8	1	1	-	8	4	4	13	-	422
Borgonato	425	3	19	7	12	1	1	-	7	3	4	12	-	437
Borgo San Giacomo	2389	14	88	52	36	3	2	1	72	36	36	16	-	2405
Bornato	1059	9	24	12	12	6	4	2	42	25	17	18	-	1041
Calino	687	-	19	6	13	-	-	-	11	10	7	2	-	689
Capriolo	2102	23	61	32	29	2	2	2	72	40	32	-	11	2091
Castelcovati	1400	12	39	22	17	6	2	2	58	31	27	-	19	1381
Castrezzato	2344	17	84	41	43	6	4	4	73	47	26	11	-	2355
Cazzago San Martino	1649	9	57	30	27	-	-	-	37	22	15	20	-	1669
Chiari	9537	60	296	148	148	2	-	2	306	157	149	-	10	9527
Clusane sul Lago (già Clusane)	712	3	25	12	13	1	1	-	26	13	13	-	1	711
Coccaglio	2402	17	80	37	43	3	2	1	76	40	36	4	-	2406
Cologne	1954	15	60	31	29	3	1	2	57	34	23	3	-	1957
Colombaro	608	4	15	8	7	-	-	-	20	13	7	-	5	603
Cremezzano	448	2	11	5	6	-	-	-	17	13	4	-	6	442
Erbusco	3063	28	100	50	50	-	-	-	93	45	48	7	-	3070
Farfengo	668	9	17	9	8	-	-	-	20	11	9	-	3	665
Gerolanuova	880	8	28	14	14	-	-	-	43	23	20	-	15	865
Ludriano	822	7	27	15	12	1	1	1	66	44	22	39	-	783
Nigoline	480	3	17	5	12	1	1	-	14	8	6	-	-	483
Oriano	972	7	29	12	17	2	2	-	20	9	11	9	-	981
Orzinuovi	6445	63	209	115	94	14	7	7	239	131	108	30	-	6415
Orzivecchi	1693	15	49	27	22	1	1	-	71	34	37	-	22	1671
Padernello	1086	4	34	15	19	-	-	-	38	19	19	-	4	1082
Palazzolo sull'Oglio	4453	31	162	85	77	11	10	1	190	95	95	-	28	4425
Paratico	955	8	33	20	13	2	1	1	23	17	6	10	-	965
Passirano	1435	11	52	26	26	-	-	-	42	21	21	10	-	1445
Pedergnaga	1075	10	47	24	23	2	2	-	32	11	21	15	-	1090
Pompiano	1056	4	32	14	18	2	2	-	37	20	17	-	5	1021
Pontoglio	1921	18	77	41	33	3	2	1	67	35	32	10	-	1931
Roccafranca	1344	7	44	25	19	2	1	1	68	36	32	-	24	1320
Rovato	7431	56	246	130	116	18	10	8	219	122	97	27	-	7458
Rudiano	1730	10	65	34	31	-	-	-	60	32	28	5	-	1735
Scarpizzolo	427	6	10	4	6	2	-	2	14	9	5	4	-	423
Timoline	312	3	7	4	3	2	1	1	3	2	1	-	-	316
Torbiano	584	3	20	14	6	1	1	-	12	6	6	3	-	592
Urago d'Oglio	1937	9	64	33	31	2	1	1	67	30	37	-	3	1934
Villachiarà	1360	13	45	19	26	3	2	-	46	21	25	-	-	1359
TOTALE	73381	553	2400	1247	1153	103	63	40	2461	1312	1149	-	61	73320

Circondario di Salò.

Agnosine	1093	7	39	21	18	1	-	1	40	25	15	-	1	1092
Alone	184	-	3	2	1	-	-	-	3	2	1	-	-	184
Anfo	960	5	18	12	6	2	1	1	27	13	14	-	9	951
Avenone	295	4	10	5	5	-	-	-	6	3	3	4	-	299
Bagolino	3882	25	113	52	61	8	5	3	81	31	50	32	-	3914
Barghe	627	8	22	11	11	3	2	-	19	7	12	3	-	630
Bel Prato	298	-	5	1	4	-	-	-	7	4	3	-	2	296
Bione	1135	7	42	20	22	2	1	1	18	5	13	24	-	1159
Caccavero	464	6	15	7	8	2	2	-	10	7	3	5	-	469
Casto	408	1	9	4	5	-	-	-	12	4	8	-	3	405
Castrezzone	237	3	5	4	1	-	-	-	12	6	6	-	7	230
Comero	451	5	12	5	7	2	1	1	13	4	9	-	1	450
Degagna	712	10	20	11	9	1	1	-	15	6	9	5	-	717
Gardone Riviera	1532	14	46	22	24	2	2	-	25	16	9	21	-	1553
Gargnano	4097	25	107	60	47	1	-	1	85	47	38	22	-	4119
Gavardo	2205	13	57	30	27	4	4	-	90	40	50	-	33	2172
Gogllione Sopra	757	5	25	11	14	-	-	-	32	17	15	-	7	750
Gogllione Sotto	994	6	31	13	18	2	2	-	21	11	10	10	-	1004
Hano	755	8	26	15	11	1	1	-	17	10	7	9	-	764
Idro	925	3	25	11	14	1	1	-	17	7	10	8	-	933
Lavenone	845	2	18	8	10	-	-	-	33	19	14	-	15	830
Levrance	466	3	8	3	5	2	1	1	8	3	5	-	-	466
Limone San Giovanni	577	2	10	3	7	2	2	-	17	8	9	-	7	570
Livemmo	299	3	13	5	8	1	1	-	7	4	3	6	-	305
Maderno	1637	12	28	16	12	2	2	-	32	18	14	-	4	1633
Manerba	1714	12	47	23	24	-	-	-	56	32	24	-	-	1705
Moscoline	835	7	20	13	7	-	-	-	12	6	6	8	-	843

TAVOLA I. — MOVIMENTO PER COMUNI.

Anno 1874.

Brescia.

CIRCONDARI E DISTRETTI — COMUNI	POPOLAZIONE 31 Dicembre 1873	MATRIMONI	NATI			NATIMORTI			MORTI			Eccedenza		POPOLAZIONE 31 Dicembre 1874
			TOTALE	Maschi	Femmine	TOTALE	Maschi	Femmine	TOTALE	Maschi	Femmine	dei nati sui morti	dei morti sui nati	
Mura	771	2	16	8	8	-	-	-	17	7	10	-	1	770
Navono	375	7	19	9	10	-	-	-	13	8	5	6	-	381
Nozza	551	6	28	10	18	-	-	-	22	10	12	6	-	557
Odolo	1072	9	34	13	21	-	-	-	29	14	15	5	-	1077
Ono Degno	783	5	12	7	5	1	1	-	15	8	7	-	3	780
Paitone	655	5	12	5	7	-	-	-	17	8	9	-	5	650
Polpenazze	1293	5	36	17	19	-	-	-	34	20	14	2	-	1295
Portese	655	5	17	10	7	1	1	-	18	8	10	-	1	654
Prandaglio	246	3	8	3	5	2	2	-	4	4	4	4	-	250
Preseglie	1317	8	43	26	17	4	4	-	37	20	17	6	-	1323
Presegno	278	7	13	6	7	2	1	1	2	1	1	1	-	289
Provaglio Sopra	375	4	10	4	6	2	2	-	9	5	4	1	-	376
Provaglio Sotto	418	7	14	6	8	1	1	-	2	2	-	12	-	430
Puegnago	805	5	27	14	13	-	-	-	24	12	12	3	-	808
Raffa	333	7	10	6	4	-	-	-	7	4	3	3	-	336
Sabbio Chiese	1254	28	18	10	3	1	2	-	37	20	17	-	9	1245
Salò	4957	36	142	74	68	7	7	-	110	71	39	32	-	4989
San Felice di Scovolo	1085	6	29	19	10	-	-	-	31	18	13	-	2	1083
Sojano del Lago	433	2	11	8	3	-	-	-	11	5	6	-	-	433
Sopraponte	623	5	18	11	7	-	-	-	18	7	11	-	-	623
Soprazocco	631	4	13	8	5	1	1	-	18	10	8	-	5	626
Tignale	1324	7	29	8	21	1	1	-	35	21	14	-	6	1318
Toscolano	2729	17	58	25	33	2	1	1	59	35	24	-	1	2728
Tremosine	2269	12	50	24	26	6	3	3	40	20	20	10	-	2279
Treviso Bresciano	645	5	27	13	14	-	-	-	15	7	8	12	-	657
Vallio	591	5	16	11	5	-	-	-	26	16	10	-	10	581
Vestone	1257	8	31	19	12	3	2	1	28	17	11	3	-	1260
Villanuova sul Clisi	444	6	18	11	7	1	1	1	15	8	7	3	-	447
Vobarno	2016	36	57	34	23	2	1	1	75	35	40	-	18	1998
Volciano	1109	15	34	15	19	2	-	2	35	15	20	-	1	1108
TOTALE	59678	445	1634	830	804	80	58	22	1518	791	727	116	-	59794

Circondario di Verolanuova.

Alfanello	2184	13	58	27	31	5	4	1	69	34	35	-	11	2173
Bassano Bresciano	1275	4	35	16	19	5	3	2	36	13	23	-	1	1274
Cadignano	891	4	24	15	9	2	1	1	23	16	12	-	4	887
Cignano	995	10	29	19	10	3	2	1	24	11	13	5	-	1000
Cigole	1440	13	44	24	20	3	2	1	46	24	22	-	2	1438
Favarsano	741	8	15	6	9	2	2	-	14	7	7	1	-	742
Fiesse	1590	15	52	35	17	1	1	-	38	20	18	14	-	1604
Gambara	2659	22	93	48	45	7	5	2	70	41	29	23	-	2682
Gottolengo	2741	9	87	48	39	1	1	1	112	65	47	-	25	2716
Isorella	1457	16	42	16	26	3	2	1	50	23	27	-	8	1449
Leno	4395	32	126	66	60	10	3	7	173	89	84	-	47	4348
Manerbio	4931	38	126	63	63	8	5	3	160	90	70	-	34	4897
Milzanello	438	5	11	8	3	-	-	-	16	7	9	-	5	433
Milzano	1515	8	35	15	20	1	-	1	45	20	25	-	10	1505
Oflaga	1207	10	38	24	14	3	1	2	41	16	25	-	3	1204
Pavone del Mella	1495	7	48	28	20	1	-	1	52	22	30	-	4	1491
Pontevico	6725	49	218	115	103	13	9	4	247	111	136	-	29	6696
Porzano	539	4	14	9	5	2	1	1	17	11	6	-	3	536
Fralboino	2867	18	91	45	46	5	3	2	79	42	37	12	-	2879
Quinzano d'Oglio	4561	40	157	82	75	11	6	5	156	79	77	1	-	4562
San Gervasio Bresciano	1835	15	48	27	21	2	1	1	54	34	20	-	6	1829
Seniga	2268	11	77	42	35	3	3	-	44	27	17	33	-	2301
Verolanuova	5169	35	171	88	83	12	9	3	172	89	83	-	1	5168
Verolavecchia	3726	28	136	67	69	5	1	4	107	51	56	29	-	3755
TOTALE	57644	414	1775	933	842	108	65	43	1850	942	908	-	75	57569

RIEPILOGO.

BRENO	56474	464	2120	1133	987	81	48	33	1443	750	693	677	-	57151
BRESCIA	213843	1711	6376	3318	3058	321	190	131	7391	3804	3587	-	1015	212328
CHIARI	73381	553	2400	1247	1153	103	63	40	2461	1312	1149	-	61	73320
SALÒ	59678	445	1634	830	804	80	58	22	1518	791	727	116	-	59794
VEROLANUOVA	57644	414	1775	933	842	108	65	43	1850	942	908	-	75	57569
TOTALE DELLA PROVINCIA	461020	3587	14305	7461	6844	693	424	269	14663	7599	7064	-	358	460662

TAVOLA I. — MOVIMENTO PER COMUNI.

Anno 1874.

Cagliari.

CIRCONDARI e DISTRETTI — COMUNI	POPOLAZIONE 31 Dicembre 1873	MATRIMONI	NATI			NATIMORTI			MORTI			Eccedenza		POPOLAZIONE 31 Dicembre 1874
			TOTALE	Maschi	Femmine	TOTALE	Maschi	Femmine	TOTALE	Maschi	Femmine	dei nati sui morti	dei morti sui nati	

PROVINCIA DI CAGLIARI.

Circondario di Cagliari.

Arixi	322	4	11	8	3	-	-	-	20	12	8	-	9	313
Armungia	970	6	72	31	41	-	-	-	63	37	26	7	-	979
Assemini	1890	19	71	31	40	-	-	-	64	37	27	9	-	1897
Ballao	957	8	45	27	18	2	-	-	18	10	8	27	-	984
Barrali	304	2	17	11	6	1	1	-	14	8	6	3	-	307
Barumini	1205	12	35	16	19	-	-	-	31	17	14	4	-	1209
Burcei	1002	9	45	22	23	1	1	-	21	15	6	24	-	1026
Cagliari	33296	240	1078	554	524	45	23	22	1096	572	524	-	18	33278
Capoterra	1256	7	63	40	23	-	-	-	39	22	17	24	-	1280
Collinas	976	9	44	25	19	3	2	1	14	8	6	30	-	1006
Decimomannu	1481	10	74	43	31	-	-	-	48	21	27	26	-	1507
Decimoputzu	1151	15	47	26	21	-	-	-	39	23	16	8	-	1159
Donigala Seurgus	777	5	38	14	24	1	1	-	12	4	8	26	-	803
Donori	757	11	41	18	23	1	-	1	25	13	12	16	-	773
Elmas	656	4	35	20	15	-	-	-	14	10	4	21	-	677
Furtei	897	1	32	14	18	-	-	-	16	9	7	16	-	913
Gesico	805	5	42	28	14	-	-	-	31	13	18	11	-	816
Gesturi	1419	12	62	33	29	-	-	-	30	10	20	32	-	1451
Goni	324	10	19	14	5	-	-	-	13	5	8	6	-	330
Guamaggiore	625	5	32	15	17	-	-	-	16	9	7	16	-	641
Guasila	2051	24	66	31	35	3	2	1	35	27	8	31	-	2082
Lasplassas	439	2	12	6	6	-	-	-	14	10	4	2	-	457
Lunamatrona	1036	14	50	20	30	1	1	-	24	13	11	26	-	1062
Mandas	2034	19	63	34	29	2	2	-	64	37	27	-	1	2033
Maracalagonis	1095	11	49	19	30	-	-	-	28	15	13	18	-	1116
Monastir	1324	11	46	22	24	-	-	-	28	15	13	18	-	1342
Muravera	1967	24	80	45	35	1	1	1	70	42	28	10	-	1977
Nuraminis	2010	21	80	44	36	2	1	1	52	22	30	28	-	2038
Ortacesus	537	6	34	13	21	-	-	-	16	9	7	18	-	555
Pabillonis	1470	11	56	30	26	1	1	-	54	24	30	2	-	1472
Pauli Arbarei	403	-	23	16	7	-	-	-	16	12	4	7	-	410
Pauli Pirri	3114	22	103	57	46	1	1	-	53	26	27	50	-	3164
Pimentel	631	9	19	5	14	-	-	-	20	11	9	-	1	630
Pirri	1744	17	78	34	34	3	2	1	49	29	20	19	-	1763
Pula	1523	18	53	25	28	-	-	-	55	30	25	-	2	1521
Quarto Sant'Elena	6377	65	242	122	120	1	1	-	171	88	83	71	-	6448
Quartuccio	1934	19	63	33	30	-	-	-	43	21	22	20	-	1954
Samassi	2341	20	104	51	53	1	1	-	103	48	55	1	-	2342
Samatzai	1237	21	52	31	21	-	-	-	21	10	11	31	-	1268
San Basilio	1160	13	37	14	23	-	-	-	25	7	18	12	-	1172
San Gavino Monreale	2876	54	126	66	60	1	1	1	84	41	43	42	-	2918
Sanluri	4262	38	151	77	74	1	1	-	116	60	56	35	-	4297
San Niccolò Gerrei	1049	16	40	22	18	1	1	1	25	10	15	15	-	1064
San Pantaleo	1781	9	48	28	20	-	-	-	47	25	22	1	-	1782
San Pietro Pula	402	8	14	6	8	-	-	-	22	14	8	-	8	394
San Sperate	1773	18	65	34	31	1	1	1	44	22	22	21	-	1794
Sant'Andrea Frius	921	5	41	16	25	-	-	-	23	15	8	18	-	939
San Vito	3007	28	118	63	55	1	1	-	59	34	25	59	-	3066
Sardara	2653	24	114	68	46	1	-	1	61	36	25	53	-	2706
Sarroch	1160	8	45	20	25	-	-	-	46	26	20	-	1	1159
Segario	596	7	33	15	18	1	1	-	32	15	17	1	-	597
Selargius	2975	31	74	38	36	2	-	2	55	30	25	19	-	2994
Selegas	1041	14	38	20	18	1	-	1	26	16	10	12	-	1053
Senorbi	1486	11	41	20	21	-	-	-	30	13	17	11	-	1497
Serdiana	895	11	36	17	19	1	-	1	24	15	9	12	-	907
Serramanna	2837	14	103	53	45	1	-	1	58	31	27	45	-	2882
Serranti	2147	42	98	51	47	-	-	-	81	42	39	17	-	2164
Sestu	1620	17	73	36	37	-	-	-	74	34	40	-	1	1619
Settimo San Pietro	1567	8	44	23	21	-	-	-	35	13	22	9	-	1576
Seurgus	876	6	26	11	15	1	1	-	15	11	4	11	-	887
Sicci San Biagio	879	2	24	11	13	-	-	-	19	9	10	5	-	884
Siddi	605	6	29	17	12	-	-	-	11	7	4	18	-	623
Silius	903	14	24	14	10	-	-	-	16	9	7	8	-	911
Sinnai	3187	20	83	47	36	-	-	-	64	37	27	19	-	3206
Sisini	224	4	8	4	4	-	-	-	6	3	3	2	-	226
Soleminis	386	-	8	3	5	2	-	2	6	2	4	2	-	388
Suelli	867	11	28	16	12	1	1	-	29	18	11	-	1	866
Tullì	1283	14	70	45	25	-	-	-	27	14	13	43	-	1326
Ussana	1148	11	86	44	42	-	-	-	68	38	30	18	-	1166
Ussaramanna	630	7	29	15	14	2	-	2	16	5	11	13	-	643
Uta	1606	10	85	41	44	-	-	-	49	25	24	36	-	1642

TAVOLA I. — MOVIMENTO PER COMUNI

Anno 1874.

Cagliari.

CIRCONDARI E DISTRETTI — COMUNI	POPOLAZIONE 31 Dicembre 1873	MATRIMONI	NATI			NATIMORTI			MORTI			Eccedenza		POPOLAZIONE 31 Dicembre 1874
			TOTALE	Maschi	Femmine	TOTALE	Maschi	Femmine	TOTALE	Maschi	Femmine	dei nati sui morti	dei morti sui nati	
Villamar	1857	18	83	46	37	2	2	-	62	31	31	21	-	1878
Villanovaforru	534	9	45	21	24	-	-	-	27	11	16	18	-	552
Villanovafranca	1130	10	23	11	12	-	-	-	11	8	3	12	-	1142
Villaputzu	2604	23	111	52	59	-	-	-	64	33	31	47	-	2651
Villasalto	1689	14	53	25	28	-	-	-	34	18	16	19	-	1708
Villasimius	1348	4	29	17	12	1	1	-	24	7	17	5	-	1353
Villasor	2546	22	96	52	44	1	-	1	86	41	45	10	-	2556
Villaspeciosa	517	3	21	19	2	-	-	-	21	15	6	-	-	517
TOTALE	145364	1312	5466	2831	2635	92	52	40	4162	2183	1979	1304	-	146668

Circondario di Iglesias.

Arbus	3655	22	146	74	72	1	1	-	102	60	42	44	-	3699
Calasetta	732	8	39	17	22	-	-	-	38	11	27	1	-	733
Carloforte	5108	48	236	129	107	3	1	2	139	66	73	97	-	5205
Domus de Maria	670	7	22	13	9	1	-	1	21	9	12	1	-	671
Domusnovas	2644	26	77	41	36	1	1	-	76	44	32	1	-	2645
Fluminimaggiore	3095	37	117	62	55	1	1	-	118	66	52	-	1	3094
Gonnesa	1502	16	77	38	39	-	-	-	77	38	39	-	-	1502
Gonnosfanadiga	3889	33	108	63	45	1	-	1	91	58	33	17	-	3906
Guspini	5762	40	125	101	24	-	-	-	101	70	31	24	-	5786
Iglesias	9753	94	340	175	165	2	-	2	274	163	111	66	-	9819
Musei	694	2	37	19	18	2	-	2	27	13	14	10	-	704
Narcao	2400	23	96	50	46	1	-	1	79	37	42	17	-	2417
Palmas Suergiu	1372	12	66	29	37	-	-	-	34	17	17	32	-	1404
Portoscus	704	7	48	18	30	-	-	-	18	11	7	30	-	734
Santadi	3460	23	137	64	73	1	1	-	81	48	33	56	-	3516
Sant'Antioco	3194	39	116	59	57	1	-	1	75	34	41	41	-	3235
Serbario	1551	12	62	31	31	-	-	-	35	22	13	27	-	1578
Siliqua	2337	14	86	48	38	-	-	-	64	27	37	22	-	2359
Teulada	2905	16	110	60	50	1	1	-	68	35	33	42	-	2947
Tratalias	1052	17	43	22	21	-	-	-	35	21	14	8	-	1060
Vallermosa	1336	12	60	29	31	1	-	1	51	23	23	9	-	1345
Villacidro	4829	35	144	80	64	7	3	4	145	82	63	-	1	4828
Villamassargia	1961	20	79	43	36	2	2	-	70	31	39	9	-	1970
Villarios Masainas	2609	30	121	72	49	1	-	1	61	24	37	60	-	2669
TOTALE	67214	593	2492	1337	1155	27	11	16	1880	1015	865	612	-	67826

Circondario di Lanusei.

Aritzo	2095	6	76	41	35	1	-	1	56	29	27	20	-	2115
Arzana	1646	10	51	26	25	-	-	-	19	9	10	32	-	1678
Atzara	1603	11	49	26	23	4	3	1	40	26	14	9	-	1612
Austis	699	6	32	13	19	-	-	-	25	13	12	7	-	706
Bari Sardo	1563	13	60	33	27	-	-	-	65	43	22	-	5	1563
Baunei	1919	7	32	17	15	-	-	-	29	9	20	3	-	1922
Belvi	812	3	24	10	14	-	-	-	20	12	8	4	-	816
Desulo	2065	19	95	39	56	4	2	2	41	18	23	54	-	2119
Elini	317	2	15	7	8	-	-	-	4	2	2	-	-	328
Escalaplano	1453	8	60	34	26	-	-	-	23	14	9	37	-	1490
Escolca	618	5	18	11	7	1	1	-	22	17	5	-	4	614
Esterzili	683	5	24	8	16	-	-	-	8	4	4	16	-	699
Gadoni	701	4	14	8	6	-	-	-	15	9	6	-	1	700
Gairo	1405	20	53	30	23	-	-	-	34	18	16	19	-	1424
Genoni	1368	8	39	22	17	1	-	1	40	17	23	-	1	1367
Gergei	1839	13	92	63	29	-	-	-	63	25	38	29	-	1818
Girasol	293	-	15	5	10	-	-	-	8	5	3	7	-	300
Ibbono	1488	14	63	33	27	3	1	2	39	23	16	24	-	1512
Isili	2392	8	68	33	35	-	-	-	52	29	23	16	-	2408
Jersu	2222	25	77	44	33	1	1	-	55	27	28	22	-	2244
Laconi	2088	10	60	27	33	-	-	-	66	39	27	-	6	2082
Lanusei	2513	28	77	40	37	1	1	-	54	32	22	23	-	2536
Loceri	943	16	40	18	22	-	-	-	26	14	12	14	-	957
Lotzorai	718	3	26	12	14	-	-	-	28	11	17	-	2	716
Meana Sardo	1713	5	63	30	33	3	3	-	41	18	23	22	-	1735
Nuragus	1249	4	30	19	11	-	-	-	17	11	6	13	-	1262
Nurallao	1062	2	33	17	16	-	-	-	35	11	24	-	2	1060

TAVOLA I. — MOVIMENTO PER COMUNI.

Anno 1874.

Cagliari.

CIRCONDARI e DISTRETTI — COMUNI	POPOLAZIONE 31 Dicembre 1873	MATRIMONI	NATI			NATIMORTI			MORTI			Eccedenza		POPOLAZIONE 31 Dicembre 1874
			TOTALE	Maschi	Femmine	TOTALE	Maschi	Femmine	TOTALE	Maschi	Femmine	dei nati sui morti	dei morti sui nati	
Nurri	2260	24	68	33	35	1	-	1	68	39	29	-	-	2260
Orroli	1939	28	86	38	48	-	-	-	71	30	41	15	-	1954
Ortueroi	1653	13	51	25	26	-	-	-	57	37	20	-	6	1647
Osini	780	5	32	19	13	-	-	-	12	8	10	20	-	800
Perdasdefogu	699	5	37	18	19	-	-	-	16	8	8	21	-	720
Sadali	687	3	33	19	14	2	1	1	13	6	7	20	-	707
Serri	595	-	25	9	16	-	-	-	23	12	16	-	3	592
Seui	1985	17	80	44	36	1	-	1	57	27	30	23	-	2008
Seulo	764	4	29	14	15	-	-	-	9	4	5	20	-	784
Sorgono	1704	10	59	29	30	1	-	1	45	22	23	14	-	1718
Talana	509	5	18	9	9	-	-	-	13	7	6	5	-	514
Tertenia	1521	7	57	35	22	-	-	-	32	14	18	25	-	1546
Teti	478	4	7	3	4	-	-	-	10	6	4	-	3	475
Tiana	619	5	24	16	8	-	-	-	18	9	9	6	-	625
Tonara	2326	32	92	52	40	1	-	1	56	34	22	36	-	2362
Tortoli	1880	6	63	39	24	-	-	-	47	27	20	16	-	1896
Trieli	430	5	16	6	10	-	-	-	9	3	6	7	-	437
Ulassai	1527	6	67	39	28	1	1	-	50	22	28	17	-	1544
Ursulei	641	-	36	24	12	-	-	-	17	11	6	19	-	660
Ussassai	578	3	25	13	12	-	-	-	6	3	3	19	-	597
Villagrande Srisaia	1112	3	37	18	19	-	-	-	40	27	13	-	3	1109
Villanovatulo	700	7	25	12	13	-	-	-	15	6	9	10	-	710
TOTALE	62909	447	2253	1183	1070	26	14	12	1614	841	773	639	-	63548

Circondario di Oristano.

Abbassanta	1470	11	53	25	28	-	-	-	63	32	31	-	10	1460
Aidomaggiore	1078	4	36	18	18	-	-	-	27	15	12	9	-	1087
Ales	1210	9	43	20	23	1	-	1	47	22	25	-	4	1206
Allai	629	5	32	16	16	-	-	-	18	8	10	14	-	643
Ardali	1177	18	43	21	22	-	-	-	45	23	22	-	2	1175
Assolo	649	3	21	13	8	-	-	-	16	10	6	5	-	654
Asuni	613	3	34	16	18	-	-	-	30	16	14	4	-	617
Bannari d'Usellus	539	4	27	14	13	-	-	-	13	7	6	14	-	553
Baradili	151	2	2	1	1	-	-	-	5	2	3	-	3	148
Baratili San Pietro	580	5	24	13	11	-	-	-	24	14	10	-	-	580
Baressa	719	5	35	21	14	-	-	-	14	8	6	21	-	740
Bauladu	780	3	30	17	13	-	-	-	26	16	10	4	-	784
Bidoni	353	10	14	6	8	-	-	-	6	3	3	8	-	361
Birori	354	3	10	3	7	1	1	-	10	4	6	-	-	354
Bonarcado	1358	8	58	31	27	1	-	1	58	35	23	-	-	1358
Boroneddu	177	2	9	5	4	-	-	-	5	2	3	4	-	181
Borore	2079	18	76	36	40	6	4	2	74	39	35	2	-	2081
Bortigali	2978	33	75	47	28	3	2	1	64	30	34	11	-	2989
Bosa	6697	41	270	136	134	4	3	1	275	129	146	-	5	6692
Busachi	2136	13	55	25	30	-	-	-	49	29	20	6	-	2142
Cabras	4126	29	171	84	87	2	1	1	132	77	55	39	-	4165
Cuglieri	4537	27	131	61	70	1	1	-	134	57	77	-	3	4534
Curcuris	378	4	17	7	10	-	-	-	12	6	6	5	-	383
Domusnovas Canale	149	-	5	1	4	-	-	-	1	1	-	4	-	153
Donigala Tenughedu	449	1	21	11	10	-	-	-	9	5	4	12	-	461
Dualchi	635	2	22	11	11	-	-	-	22	17	5	-	-	635
Escovedu	215	-	7	5	2	-	-	-	3	1	2	4	-	219
Figù	153	-	1	1	-	-	-	-	-	-	-	1	-	154
Flussio	627	4	26	7	19	-	-	-	11	7	4	15	-	642
Fordongianus	1203	9	44	27	17	-	-	-	17	10	7	27	-	1230
Genuri	405	4	15	6	9	-	-	-	10	5	5	5	-	410
Ghilarza	2658	20	101	44	57	1	-	1	35	22	13	66	-	2724
Gonnoscodina	513	-	26	10	16	1	-	1	9	5	4	17	-	530
Gonnosnò	555	-	48	27	21	1	-	1	17	12	5	31	-	566
Gonostramatza	926	8	31	15	16	-	-	-	16	9	7	15	-	941
Macomer	2399	16	69	36	33	1	1	-	19	7	12	50	-	2449
Magomadas	675	7	36	27	9	-	-	-	12	7	5	24	-	699
Marrubiu	1303	6	61	30	31	-	-	-	18	9	9	43	-	1346
Massama	393	3	15	7	8	-	-	-	7	3	4	8	-	401
Masullas	990	4	43	27	16	1	1	-	18	10	8	25	-	1015
Millis	1734	7	54	27	27	-	-	-	29	18	11	25	-	1759
Modolo	419	1	16	5	11	-	-	-	8	5	3	8	-	427
Mogorella	520	6	13	8	5	-	-	-	11	8	3	2	-	522
Mogoro	2281	10	89	41	48	1	1	-	37	25	12	52	-	2333
Montresta	803	11	39	20	19	-	-	-	17	13	4	22	-	825

TAVOLA I. — MOVIMENTO PER COMUNI.

Anno 1874.

Cagliari

CIRCONDARI E DISTRETTI — COMUNI	POPOLAZIONE 31 Dicembre 1873	MATRIMONI	NATI			NATIMORTI			MORTI			Eccedenza		POPOLAZIONE 31 Dicembre 1874
			TOTALE	Maschi	Femmine	TOTALE	Maschi	Femmine	TOTALE	Maschi	Femmine	dei nati sui morti	dei morti sui nati	
Morgongiori.	931	3	25	13	12	-	-	-	12	4	8	13	-	944
Narbolia	1331	12	50	25	25	-	-	-	24	14	10	26	-	1357
Neonelli	860	8	28	10	18	-	-	-	9	4	5	19	-	879
Noragugume.	581	6	12	4	8	-	-	-	3	1	2	9	-	590
Norbello	841	3	34	27	7	-	-	-	11	5	6	23	-	864
Nughedu Santa Vittoria	482	5	21	10	11	-	-	-	7	3	4	14	-	496
Nurachi	752	2	26	17	9	-	-	-	7	3	4	19	-	771
Nuraxinieddu	311	2	15	8	7	-	-	-	6	3	3	9	-	320
Nureci	471	1	8	4	4	1	-	1	2	1	1	6	-	477
Ollastra Simaxis.	841	2	49	20	29	1	-	1	10	4	6	39	-	880
Ollastra Usellus	357	-	11	6	5	-	-	-	11	6	5	5	-	357
Oristano	6994	36	207	97	110	-	-	-	145	70	75	62	-	7056
Palmas Arborea	491	7	20	10	10	-	-	-	29	13	16	-	9	482
Pau	422	1	29	11	18	-	-	-	34	22	12	-	5	417
Paulilatino	3064	29	119	54	65	3	1	2	95	49	46	24	-	3088
Pompu	178	5	10	4	6	-	-	-	12	7	5	2	2	176
Riola	1132	16	62	32	30	2	2	-	57	33	24	5	-	1137
Ruinassas	945	7	41	20	21	-	-	-	37	19	18	4	-	949
Sagama	489	4	18	11	7	1	1	-	20	13	7	-	2	487
Samugheo	2191	14	58	27	31	1	-	1	58	31	27	-	-	2191
San Nicolò d'Arcidano	1268	10	43	21	22	-	-	-	50	23	27	-	7	1261
Santa Giusta	1249	9	50	24	26	-	-	-	39	23	16	11	-	1260
Sant'Antonio Ruinas	557	9	22	11	11	-	-	-	27	19	8	-	5	552
Santu Lussurgiu	4649	39	193	94	99	3	1	2	139	92	47	54	-	4703
San Vero Coelius	151	2	6	3	3	-	-	-	11	7	4	-	5	146
San Vero Milis	2089	22	87	47	40	-	-	-	79	35	44	8	-	2097
Scano Montiferro.	2125	22	71	30	41	-	-	-	56	26	30	15	-	2140
Sedilo	2671	5	91	44	47	1	-	1	73	35	38	18	-	2689
Seneghe	2199	23	69	37	32	1	-	1	70	34	36	1	1	2198
Senis	751	4	27	17	10	1	-	1	18	10	8	9	-	760
Sennariolo	383	-	24	15	9	-	-	-	17	8	9	7	-	390
Setzu	325	2	9	6	3	-	-	-	9	4	5	-	-	325
Siamaggiore.	704	2	30	12	18	-	-	-	19	7	12	11	-	715
Siamanna	696	4	31	13	18	-	-	-	20	10	10	11	-	707
Siapiccia	391	4	19	8	11	-	-	-	16	6	10	3	-	394
Sili	585	3	35	19	16	-	-	-	34	23	11	1	-	586
Simala	574	-	20	10	10	-	-	-	17	5	12	3	-	577
Simaxis	684	7	34	14	20	2	1	1	28	14	14	6	-	690
Sindia	1519	17	71	38	33	1	-	1	49	28	21	22	-	1541
Sini	599	4	25	14	11	1	1	-	19	8	11	6	-	605
Siris	219	1	8	4	4	-	-	-	7	2	5	1	-	220
Soddi	254	-	7	3	4	-	-	-	10	8	2	-	3	251
Solanas	302	-	18	9	9	-	-	-	13	5	8	5	-	307
Solorussa.	1755	8	36	21	15	1	-	1	29	17	12	7	-	1762
Sorradile	930	3	14	8	6	-	-	-	14	11	3	-	-	930
Suni	1173	16	37	22	15	-	-	-	23	8	15	14	-	1187
Tadasuni	380	14	9	4	5	-	-	-	8	5	3	-	-	381
Terralba	4325	33	170	91	79	4	3	1	132	78	54	38	-	4363
Tinnura	229	-	10	7	3	-	-	-	6	4	2	4	-	233
Tramatza	911	4	39	19	20	-	-	-	22	12	10	17	-	928
Tresnuraghes	1654	9	74	37	37	2	1	1	57	26	31	17	-	1671
Turri	495	3	22	12	10	-	-	-	9	3	6	13	-	508
Ula Tirso.	800	4	21	12	9	-	-	-	16	9	7	5	-	805
Uras	2247	22	85	46	39	1	-	1	61	29	32	24	-	2271
Usellus	739	10	27	16	11	3	2	1	11	8	3	16	-	755
Villanovatruscheddu	390	8	23	13	10	-	-	-	12	9	3	11	-	401
Villurbana	1160	19	55	30	25	1	-	1	43	23	20	12	-	1172
Zeddiani	656	8	23	13	10	-	-	-	19	12	7	4	-	660
Zepara	274	1	12	8	4	-	-	-	11	6	5	1	-	275
Zerfaliu.	455	3	29	14	15	-	-	-	17	11	6	12	-	467
Zuri	190	3	9	7	2	1	1	-	4	-	4	5	-	195
TOTALE.	122144	899	4576	2312	2264	57	29	28	3376	1791	1585	1200	-	123344

RIEPILOGO.

CAGLIARI	145364	1312	5466	2831	2635	92	52	40	4162	2183	1979	1304	-	146668
IGLESIAS	67214	593	2492	1337	1155	27	11	16	1880	1015	865	612	-	67826
LANUSEI	62909	447	2253	1183	1070	26	14	12	1614	841	773	639	-	63548
ORISTANO	122144	899	4576	2312	2264	57	29	28	3376	1791	1585	1200	-	123344
TOTALE DELLA PROVINCIA.	397631	3251	14787	7663	7124	202	106	96	11032	5830	5202	3755	-	401986

TAVOLA I. — MOVIMENTO PER COMUNI.

Anno 1874.

Caltanissetta.

CIRCONDARI e DISTRETTI — COMUNI	POPOLAZIONE 31 Dicembre 1873	MATRIMONI	NATI			NATIMORTI			MORTI			Eccedenza		POPOLAZIONE 31 Dicembre 1874
			TOTALE	Maschi	Femmine	TOTALE	Maschi	Femmine	TOTALE	Maschi	Femmine	dei nati sui morti	dei morti sui nati	

PROVINCIA DI CALTANISSETTA.

Circondario di Caltanissetta.

Acquaviva Platani	1856	31	84	35	49	1	1	-	56	26	30	28	-	1884
Caltanissetta	26696	229	1058	544	514	52	31	21	786	443	343	272	-	26668
Campofranco	2428	23	119	61	58	-	-	-	76	50	23	43	-	2471
Della	3741	30	179	87	92	4	1	3	132	62	70	47	-	3788
Marianopoli	2106	21	123	68	55	-	-	-	74	37	37	49	-	2155
Montedoro	2914	22	185	94	91	1	1	-	90	42	43	95	-	3009
Mussomeli	9025	68	390	210	180	7	2	5	304	156	148	86	-	9111
Resuttano	4436	39	228	119	109	-	-	-	131	71	60	97	-	4533
San Cataldo	13419	151	695	331	334	20	9	11	665	358	307	30	-	13449
Santa Caterina in Villamosa	6735	68	322	173	149	5	3	2	291	151	140	31	-	6766
Serradifalco	7077	63	349	197	152	1	1	-	213	109	104	136	-	7213
Sommatino	4783	43	233	112	121	-	-	-	164	81	83	69	-	4852
Sutera	4040	39	172	99	73	-	-	-	174	92	82	-	2	4038
Vallelunga Pratameno	5368	42	240	120	120	-	-	-	180	91	89	60	-	5428
Villalba	3680	38	176	89	87	-	-	-	103	48	55	73	-	3753
TOTALE . . .	98304	910	4553	2369	2184	91	49	42	3439	1817	1622	1114	-	99418

Circondario di Piazza Armerina.

Aidone	6632	39	275	132	143	-	-	-	152	85	67	123	-	6755
Barrafranca	8674	62	332	181	151	6	4	2	219	106	113	113	-	8787
Calascibetta	5809	43	314	156	158	5	1	4	208	103	105	106	-	5915
Castrogiovanni	14742	145	716	391	325	2	2	-	520	287	233	196	-	14938
Piazza Armerina	18830	144	686	348	338	58	26	32	568	292	276	118	-	18948
Pietraperzia	10425	87	405	201	204	7	3	4	351	169	182	54	-	10479
Valguarnera Caropepe	9927	101	462	228	234	3	3	-	397	191	206	65	-	9992
Villarosa	7203	68	470	247	223	-	-	-	350	184	166	120	-	7323
TOTALE . . .	82242	689	3660	1884	1776	81	39	42	2765	1417	1348	895	-	83137

Circondario di Terranova di Sicilia.

Butera	5365	57	213	115	98	-	-	-	170	105	65	43	-	5908
Mazzerino	12240	120	419	225	194	13	7	6	339	183	156	80	-	12320
Niscemi	11016	64	479	217	262	12	8	4	286	161	125	193	-	11209
Riesi	11662	98	487	239	248	6	2	4	352	183	169	135	-	11797
Terranova di Sicilia	15678	102	740	379	361	-	-	-	490	235	255	250	-	15928
TOTALE . . .	56461	441	2338	1175	1163	31	17	14	1637	867	770	701	-	57162

RIEPILOGO.

CALTANISSETTA	98304	910	4553	2369	2184	91	49	42	3439	1817	1622	1114	-	99418
PIAZZA ARMERINA	82242	689	3660	1884	1776	81	39	42	2765	1417	1348	895	-	83137
TERRANOVA DI SICILIA	56461	441	2338	1175	1163	31	17	14	1637	867	770	701	-	57162
TOTALE DELLA PROVINCIA.	237007	2040	10551	5428	5123	203	105	98	7841	4101	3740	2710	-	239717

PROVINCIA DI CAMPOBASSO.

Circondario di Campobasso.

Bagnoli del Trigno	4239	42	134	62	72	-	-	-	102	47	55	32	-	4271
Baranello	3413	40	106	61	45	7	3	4	75	40	35	31	-	3444
Busso	2009	13	65	31	34	-	-	-	70	38	32	-	5	2004
Campobasso	14219	111	500	253	247	30	15	15	483	275	208	17	-	14236
Campodipietra	1913	21	63	31	32	-	-	-	65	36	29	-	2	1911
Campolieto	2282	35	88	50	38	-	-	-	70	37	33	18	-	2300
Casalcuprano	1711	13	60	32	28	-	-	-	55	26	29	5	-	1716
Castellino del Biferno	1811	18	59	35	24	-	-	-	48	27	21	11	-	1822

TAVOLA I. — MOVIMENTO PER COMUNI.

Anno 1874.

Campobasso.

CIRCONDARI E DISTRETTI — COMUNI	POPOLAZIONE 31 Dicembre 1873	MATRIMONI	NATI			NATIMORTI			MORTI			Eccedenza		POPOLAZIONE 31 Dicembre 1874
			TOTALE	Maschi	Femmine	TOTALE	Maschi	Femmine	TOTALE	Maschi	Femmine	dei nati sui morti	dei morti sui nati	
Castropignano	3101	28	86	46	40	-	-	-	82	40	42	4	-	3105
Cercepiccola	1597	16	64	32	32	-	-	-	41	16	25	23	-	1620
Colle d'Anchise	2028	19	62	31	31	-	-	-	62	33	29	-	-	2028
Ferrazzano	3346	34	125	65	60	-	-	-	82	35	47	43	-	3389
Fossalto	2798	37	94	43	51	6	3	3	143	69	74	-	49	2749
Gambatesa	3196	48	114	58	56	-	-	-	102	57	45	12	-	3208
Gildone	2770	20	102	53	49	8	7	1	91	45	46	11	-	2781
Jelsi	2951	23	116	51	65	7	6	1	91	38	53	25	-	2976
Limosano	2652	21	92	42	50	-	-	-	119	65	54	-	27	2625
Macchia Valfortore	1941	17	70	38	32	-	-	-	81	39	42	-	11	1930
Matrice	1860	17	79	47	32	-	-	-	65	28	37	14	-	1874
Mirabello Sannitico	2687	19	106	56	50	-	-	-	90	47	43	16	-	2703
Molise	815	5	26	16	10	-	-	-	16	7	9	10	-	825
Monacilioni	2700	27	99	49	50	-	-	-	97	47	50	2	-	2702
Montagano	3827	29	148	73	75	6	3	3	169	88	81	-	21	3806
Oratino	2075	16	70	41	29	1	1	1	83	44	39	-	13	2062
Petrella Tifernina	2820	26	87	52	35	-	-	-	94	53	41	-	7	2813
Pietracatella	3379	31	134	73	61	1	1	1	119	68	51	15	-	3394
Pietracupa	1180	12	40	24	16	5	3	2	21	14	7	19	-	1199
Riccìa	8021	87	345	182	163	1	1	-	406	183	223	-	61	7960
Ripalimosano	4015	52	150	75	75	-	-	-	158	82	76	-	8	4007
Salcito	2718	23	104	54	50	1	1	-	115	52	63	-	11	2707
San Biase	1170	12	52	24	28	-	-	-	52	24	28	-	-	1170
San Giovanni in Galdo	1799	22	66	30	36	-	-	-	50	26	24	16	-	1815
San Giuliano del Sannio	2410	12	83	45	38	-	-	-	51	28	23	32	-	2442
Sant'Angelo Limosano	1541	8	52	24	28	2	1	1	50	24	26	2	-	1543
Sant'Elia a Pianisi	4605	38	173	86	87	-	-	-	218	115	103	-	45	4660
Spineto	5175	53	179	94	85	11	6	5	158	80	78	21	-	5196
Spineto	1966	18	78	43	35	2	1	1	57	30	27	21	-	1987
Torella del Sannio	1646	9	63	28	35	4	2	2	59	25	34	4	-	1650
Toro	2404	24	79	36	43	13	11	2	97	49	48	-	18	2386
Trivento	4888	34	208	115	93	-	-	-	192	94	98	16	-	4904
Tufara	2262	18	74	35	39	2	1	1	101	61	40	-	27	2235
Vinchiaturo	3811	33	138	71	67	-	-	-	161	84	77	-	23	3788
TOTALE	127751	1181	4633	2387	2246	107	66	41	4541	2316	2225	92	-	127843

Circondario di Isernia.

Acquaviva di Isernia	726	7	19	11	8	-	-	-	17	12	5	2	-	728
Agnone	11114	96	373	201	172	4	3	1	339	173	166	34	-	11148
Belmonte del Sannio	1788	21	53	32	21	-	-	-	75	37	38	-	22	1766
Bojano	5558	52	219	107	112	2	-	2	144	69	75	75	-	5633
Caccavone	2662	23	91	44	47	6	4	2	104	49	55	-	13	2649
Cameli	1557	21	49	28	21	-	-	-	24	7	17	25	-	1582
Campochiari	2188	7	85	54	31	2	1	1	67	32	35	18	-	2206
Cantalupo del Sannio	2636	27	128	68	60	-	-	-	96	57	39	32	-	2668
Caracotta	3198	52	132	65	67	-	-	-	91	36	55	41	-	3239
Carovilli	3001	23	124	58	66	10	6	4	68	33	35	56	-	3057
Carpinone	2937	25	134	89	75	1	1	-	133	69	64	31	-	2968
Castel del Giudice	1330	11	70	44	26	-	-	-	49	30	19	21	-	1351
Castellone al Volturno	1000	9	53	25	28	-	-	-	29	12	17	24	-	1024
Castelluccio in Verrino	811	6	34	17	17	-	-	-	18	7	11	16	-	827
Castelpetroso	2624	19	109	62	47	-	-	-	60	25	35	49	-	2673
Castelpizzuto	559	5	18	9	9	-	-	-	20	11	9	-	2	557
Cerro al Volturno	2478	20	95	50	45	1	1	-	120	64	56	-	25	2453
Chiauci	1208	12	50	31	19	-	-	-	48	29	19	2	-	1210
Civitanova del Sannio	3412	31	155	81	74	2	1	1	122	67	55	33	-	3445
Civitavecchia	2115	24	87	42	45	4	1	3	88	47	41	-	1	2114
Colli al Volturno	1741	11	103	53	50	-	-	-	53	27	26	50	-	1791
Filignano	2132	16	72	35	37	1	-	1	78	42	36	-	6	2126
Forlì del Sannio	2662	23	102	56	46	-	-	-	113	65	48	-	11	2651
Fornelli	2282	14	96	50	46	1	-	1	94	44	50	2	-	2284
Frosolone	5735	52	195	104	91	-	-	-	133	69	64	62	-	5797
Guardiaregia	2199	26	75	36	39	1	1	-	48	25	23	27	-	2226
Isernia	9083	56	315	179	136	14	9	5	296	155	141	19	-	9102
Longano	1149	16	45	26	19	-	-	-	37	15	22	8	-	1157
Macchia d'Isernia	955	7	40	18	22	-	-	-	33	18	15	7	-	962
Macchiagodena	3436	31	129	66	63	-	-	-	82	36	46	47	-	3483
Miranda	2047	12	104	57	47	7	5	2	86	43	43	18	-	2065
Montaquila	1386	10	56	28	28	2	2	-	35	12	23	21	-	1407
Montenero Val Cocchiara	1488	8	49	26	23	1	1	-	53	18	35	-	4	1484
Monterudoni	3077	19	95	52	43	-	-	-	115	62	53	-	20	3057
Pesche	1421	13	58	27	31	-	-	-	65	35	30	-	7	1414

TAVOLA I. — MOVIMENTO PER COMUNI.

Anno 1874.

Campobasso.

CIRCONDARI e DISTRETTI — COMUNI	POPOLAZIONE 31 Dicembre 1873	MATRIMONI	NATI			NATIMORTI			MORTI			Eccedenza		POPOLAZIONE 31 Dicembre 1874
			TOTALE	Maschi	Femmine	TOTALE	Maschi	Femmine	TOTALE	Maschi	Femmine	dei nati sui morti	dei morti sui nati	
Pescolaniano	1840	11	66	34	32	-	-	-	50	27	23	16	-	1856
Pescopennataro	1206	12	60	32	28	2	-	-	40	21	19	20	-	1226
Pettoranello di Molise	1045	11	34	15	19	-	-	2	34	20	14	-	-	1045
Pietrabbondante	3996	45	133	66	67	-	-	-	121	58	63	12	-	4008
Pizzone	1839	16	57	30	27	-	-	-	32	19	13	25	-	1864
Pozzilli	2515	24	84	48	36	-	-	-	45	23	17	39	-	2554
Presenzano	1516	15	45	19	26	-	-	-	42	25	17	3	-	1519
Rionero Sannitico	2502	20	105	56	49	-	-	-	79	36	43	26	-	2528
Roccamandolfi	2910	25	104	57	47	4	1	3	86	48	38	18	-	2928
Roccasicura	1911	16	81	42	39	-	-	-	78	34	44	3	-	1914
Rocchetta a Volturno	2481	15	106	52	54	1	1	-	84	46	38	22	-	2503
San Massimo	1412	14	73	39	34	-	-	-	62	35	27	11	-	1423
San Pietro Avellana	2093	21	98	55	43	-	-	-	50	24	26	48	-	2141
San Polo Matese	1100	14	64	34	30	-	-	-	29	19	10	35	-	1135
Sant'Agapito	1228	13	55	28	27	-	-	-	47	25	22	8	-	1236
Sant'Angelo del Pesco	1262	12	64	29	35	-	-	-	34	21	13	30	-	1292
Sant'Angelo in Grotte	1830	13	68	42	26	-	-	-	35	22	13	33	-	1863
San Vincenzo a Volturno	1096	10	36	18	18	-	-	-	26	13	13	10	-	1106
Scapoli	1346	11	54	21	33	-	-	-	42	25	17	12	-	1358
Sessano	2006	21	101	56	45	-	-	-	67	35	32	34	-	2040
Sesto Campano	1797	18	65	27	38	-	-	-	75	44	31	-	10	1787
Vastogirardi	2067	22	95	48	47	-	-	-	78	34	44	17	-	2084
Venafro	4500	29	151	73	78	-	-	-	161	77	84	-	10	4990
TOTALE . . .	138993	1213	5441	2852	2589	66	40	26	4430	2268	2162	1011	-	140004

Circondario di Larino.

Acquaviva Collecroce	1789	27	76	34	42	-	-	-	58	33	25	18	-	1807
Bonefro	4597	38	205	92	113	-	-	-	160	78	82	45	-	4642
Campo Marino	1433	14	55	33	22	-	-	-	68	32	36	-	13	1420
Casacalenda	6231	55	295	154	141	-	-	-	242	117	125	53	-	6284
Castelbottaccio	1794	15	62	30	32	-	-	-	81	39	42	-	19	1775
Castelluccio Acqua Borrana	4005	35	158	94	64	10	5	5	131	65	66	27	-	4032
Civitacampomarano	2604	25	130	82	48	11	4	7	134	57	77	-	4	2600
Colletorto	3338	28	121	73	48	-	-	-	139	74	65	-	18	3320
Guardialfiera	1817	18	79	48	31	6	4	2	89	45	44	-	10	1807
Gugliesi	5344	58	243	120	123	-	-	-	184	87	97	59	-	5403
Larino	5702	67	198	105	93	15	9	6	201	112	89	-	3	5699
Lucito	2559	29	106	44	62	7	5	2	107	53	54	-	1	2558
Lupara	2071	22	83	43	40	-	-	-	83	40	43	-	-	2071
Montecilfone	2359	41	127	67	60	-	-	-	85	39	46	42	-	2401
Montefalcone del Sannio	3266	33	121	63	58	3	3	-	107	60	47	14	-	3230
Montelongo	1205	14	53	28	25	-	-	-	40	27	13	13	-	1218
Montenero di Bisaccia	4244	44	229	118	111	-	-	-	151	81	70	78	-	4322
Montorio nei Frentani	2557	17	109	44	65	1	1	-	128	71	57	-	19	2538
Morrone del Sannio	3610	34	126	67	59	1	1	-	101	38	63	25	-	3635
Palata	3064	31	138	81	57	-	-	-	103	52	51	35	-	3099
Portocannone	1811	29	74	34	40	4	2	2	95	45	50	-	21	1790
Providenti	825	4	40	25	15	-	-	-	24	8	16	16	-	841
Ripabottono	4949	58	194	105	89	-	-	-	175	89	86	19	-	4968
Ripalda	2160	36	99	56	43	-	-	-	56	35	21	43	-	2203
Roccavivara	1702	12	69	36	33	-	-	-	69	39	30	-	-	1702
Rotello	2291	19	66	33	33	-	-	-	78	43	35	-	12	2279
San Felice Slavo	2248	28	107	58	49	1	1	-	70	36	34	37	-	2285
San Giacomo degli Schiavoni	865	13	49	23	26	-	-	-	40	21	19	9	-	874
San Giuliano di Puglia	1603	12	49	29	20	1	1	-	38	27	11	11	-	1614
San Martino in Pensilis	4050	51	206	99	107	-	-	-	143	67	81	58	-	4108
Santa Croce di Magliano	4259	49	203	111	92	2	1	1	138	77	61	65	-	4324
Tavenna	2194	25	98	52	46	-	-	-	80	34	46	18	-	2212
Termoli	3377	25	171	94	77	-	-	-	117	69	48	54	-	3431
Ururi	2904	37	135	71	64	-	-	-	119	62	57	16	-	2920
TOTALE . . .	98827	1043	4274	2246	2028	62	37	25	3639	1852	1787	635	-	99462

RIEPILOGO.

CAMPOBASSO	127751	1181	4633	2387	2246	107	66	41	4541	2316	2225	92	-	127843
ISERNA	138993	1213	5441	2852	2589	66	40	26	4430	2268	2162	1011	-	140004
LARINO	98827	1043	4274	2246	2028	62	37	25	3639	1852	1787	635	-	99462
TOTALE DELLA PROVINCIA.	365571	3437	14348	7485	6863	235	143	92	12610	6436	6174	1738	-	367309

TAVOLA I. — MOVIMENTO PER COMUNI.

Anno 1874.

Caserta.

CIRCONDARI e DISTRETTI - COMUNI	POPOLAZIONE 31 Dicembre 1873	MATRIMONI	NATI			NATIMORTI			MORTI			Eccedenza		POPOLAZIONE 31 Dicembre 1874
			TOTALE	Maschi	Femmine	TOTALE	Maschi	Femmine	TOTALE	Maschi	Femmine	dei nati sui morti	dei morti sui nati	

PROVINCIA DI CASERTA.

Circondario di Caserta.

Arienza	3797	32	130	62	68	-	-	-	73	26	47	57	-	385
Aversa	21029	143	547	282	265	20	11	9	847	475	372	-	300	20723
Baja e Latina	1856	24	83	41	42	-	-	-	66	26	40	17	-	1871
Bellona	2528	22	97	57	40	5	2	3	64	34	30	38	-	2560
Cajaniello	1196	2	42	29	13	-	-	-	68	33	35	-	26	1172
Calvi Risorta	2890	24	93	48	45	-	-	-	81	39	42	12	-	2904
Camigliano	1801	10	59	33	26	-	-	-	46	25	21	13	-	1814
Cancello ed Arnone	1283	11	44	19	25	-	-	-	57	33	24	-	13	1273
Capodrise	2820	32	69	33	36	3	2	1	106	50	56	-	37	2783
Capua	13243	99	387	195	192	31	17	14	379	198	181	8	-	13251
Carinaro	1273	8	39	21	18	-	-	-	27	17	10	12	-	1285
Casagiove	4637	35	159	82	77	2	2	-	146	76	70	13	-	4650
Casal di Principe	3669	30	135	62	73	-	-	-	138	71	67	-	3	3666
Casaluce	2162	10	80	39	41	3	2	1	89	39	50	-	9	2153
Casapulla	2889	18	81	39	42	1	1	-	70	35	35	11	-	2900
Caserta	29785	201	1062	523	539	62	44	18	795	469	326	267	-	30052
Castel di Sasso	1450	16	45	26	19	-	-	-	36	17	19	9	-	1459
Castel Morrone	2714	26	86	42	44	4	3	1	48	25	23	38	-	2752
Castel Volturno	622	7	19	12	7	-	-	-	18	15	3	1	-	623
Cervino	3209	22	116	63	53	1	1	-	119	52	67	-	3	3206
Cesa	1978	13	54	25	29	-	-	-	54	32	22	-	-	1978
Curti	2505	29	114	59	55	2	-	2	80	40	40	34	-	2539
Formicola	2307	20	75	42	33	-	-	-	58	26	32	17	-	2324
Frignano Maggiore	2797	34	100	54	46	1	1	-	97	55	42	3	-	2800
Frignano Piccolo	2368	34	84	46	38	-	-	-	79	42	37	5	-	2373
Galluccio	3173	14	93	45	48	3	1	2	81	44	37	12	-	3185
Giano Vetusto	925	8	31	14	17	-	-	-	18	5	13	13	-	938
Grazzanise	3478	33	122	55	67	-	-	-	83	45	38	39	-	3517
Gracignano di Aversa	1237	8	46	24	22	-	-	-	42	22	20	4	-	1241
Liberi di Formicola	1692	12	48	27	21	-	-	-	50	29	21	-	2	1690
Lusciano	4032	33	136	69	67	1	1	-	115	60	55	21	-	4053
Macerata di Marcanise	3601	43	143	62	81	9	2	-	110	52	58	33	-	3634
Maddaloni	19137	163	618	358	260	45	30	15	496	246	250	122	-	19259
Marcanise	9783	102	338	198	140	35	13	22	328	180	148	10	-	9793
Mignano	2552	14	96	57	39	-	-	-	64	33	31	32	-	2584
Orta di Atella	2531	25	114	60	54	4	4	-	73	38	35	41	-	2572
Parete	2101	7	60	34	26	-	-	-	79	30	49	-	19	2082
Pastorano	1629	11	56	33	23	1	-	1	43	24	19	13	-	1642
Pietramelara	3453	26	115	64	51	5	3	2	96	55	41	19	-	3477
Pietravairano	3355	29	106	64	42	11	6	5	120	57	63	-	14	3341
Pignataro Maggiore	3820	25	134	69	65	-	-	-	57	26	31	77	-	3897
Pontelatone	1396	16	37	25	12	-	-	-	22	14	8	15	-	1411
Portico di Caserta	1560	11	53	28	25	1	1	-	42	25	17	11	-	1571
Recale	2028	18	76	38	38	1	-	1	52	25	27	24	-	2052
Riardo	1519	4	63	40	23	-	-	-	23	16	12	35	-	1554
Rocca d'Evandro	3334	24	101	53	48	-	-	-	63	30	33	38	-	3372
Roccaromana	1903	8	62	35	27	-	-	-	44	24	20	18	-	1921
Rocchetta e Croce	813	6	23	13	10	-	-	-	12	8	4	11	-	824
San Cipriano d'Aversa	3714	25	134	66	68	5	4	1	112	48	64	22	-	3736
San Felice a Cancellò	7517	47	235	110	125	15	3	12	227	125	102	8	-	7525
San Leucio	802	5	23	8	15	1	1	-	15	4	11	8	-	810
San Marcellino	1117	7	45	22	23	-	-	-	32	11	21	13	-	1130
San Marco Evangelista	1620	19	59	35	24	-	-	-	46	16	30	13	-	1633
San Nicola la Strada	3754	21	151	75	76	1	-	1	99	50	49	52	-	3806
San Pietro Infine	1398	8	32	16	16	-	-	-	27	16	11	5	-	1403
San Prisco	3787	33	139	81	58	3	1	2	136	72	64	3	-	3790
Santa Maria a Vico	5785	53	196	102	94	-	-	-	189	98	91	7	-	5792
Santa Maria Capua Vetere	18338	117	578	320	258	41	30	11	495	252	243	83	-	18421
San Tammaro	1594	15	63	37	26	-	-	-	55	27	28	8	-	1602
Sparanise	3490	37	146	64	82	-	-	-	96	49	47	50	-	3540
Succivo	2040	24	70	34	36	1	-	1	51	28	23	19	-	2059
Teano	13065	99	368	199	169	-	-	-	281	145	136	87	-	13152
Teverola	1134	13	43	25	18	-	-	-	31	14	17	12	-	1146
Trentola	2046	21	61	29	32	-	-	-	96	44	52	-	35	2011
Vairano Patenora	3349	28	144	75	69	6	4	2	150	81	69	-	6	3343
Valle di Maddaloni	1649	13	65	30	35	-	-	-	35	20	15	30	-	1679
Vico di Pantano	1368	16	44	19	25	-	-	-	76	42	34	-	32	1336
Vitulaccio	1555	9	72	42	30	-	-	-	58	27	31	14	-	1569
TOTALE...	274987	2152	9139	4788	4351	324	190	134	8066	4207	3859	1073	-	276060

TAVOLA I. — MOVIMENTO PER COMUNI.

Anno 1874.

Caserta.

CIRCONDARI e DISTRETTI — COMUNI	POPOLAZIONE 31 Dicembre 1873	MATRIMONI	NATI			NATIMORTI			MORTI			Eccedenza		POPOLAZIONE 31 Dicembre 1874
			TOTALE	Maschi	Femmine	TOTALE	Maschi	Femmine	TOTALE	Maschi	Femmine	dei nati sui morti	dei morti sui nati	
Circondario di Gaeta.														
Ausonia	3187	27	122	62	60	-	-	-	93	54	39	29	-	3216
Campodimele	880	11	48	28	20	-	-	-	24	16	8	24	-	904
Carinola	7733	63	305	146	159	-	-	-	238	125	113	67	-	7803
Castelforte	3306	34	115	65	50	-	-	-	84	47	37	31	-	3337
Castellonorato	905	6	41	21	20	-	-	-	35	19	16	6	-	911
Castelnuovo Parano	938	4	37	11	26	-	-	-	28	10	18	9	-	947
Conca della Campania	2703	21	74	33	41	-	-	-	56	34	22	18	-	2721
Coreno Ausonio	2084	12	58	27	31	1	-	1	56	24	32	2	-	2086
Esperia	4849	34	162	77	85	-	-	-	142	77	65	20	-	4869
Fondi	6834	51	255	134	121	1	-	1	243	142	101	12	-	6846
Formia	9281	55	276	143	133	4	1	3	248	141	107	28	-	9309
Francelise	1614	15	66	33	33	-	-	-	53	31	22	13	-	1627
Gaeta	18443	106	403	207	196	20	12	8	343	200	143	60	-	18503
Itri	6707	27	179	101	78	-	-	-	218	123	95	-	39	6668
Lenola	3198	12	67	31	36	-	-	-	89	37	52	-	22	3176
Maranola	2417	18	79	46	33	4	1	3	80	37	43	-	1	2416
Marzano Appio	4651	31	133	69	64	-	-	-	176	91	85	-	43	4608
Mondragone	4024	47	154	78	76	-	-	-	119	64	55	35	-	4059
Monte San Biagio	1853	19	77	40	37	-	-	-	97	50	47	-	20	1833
Pastena	2617	6	84	40	44	-	-	-	100	59	41	-	16	2601
Pico	2422	29	78	35	43	1	1	-	84	37	47	-	6	2416
Ponza	3238	26	104	54	50	4	2	2	39	26	13	65	-	3303
Roccamonfina	4805	26	124	60	64	-	-	-	116	68	48	8	-	4813
San Giorgio a Liri	1490	8	68	36	32	-	-	-	153	79	74	-	85	1405
San Giovanni Incarico	2731	16	103	52	51	1	-	1	113	55	58	-	10	2721
Sant'Andrea di Vallefredda	2730	21	94	47	47	-	-	-	113	57	56	-	19	2711
Sant'Apollinare	2445	9	87	49	38	-	-	-	58	30	28	29	-	2474
Santi Cosmo e Damiano	3130	19	121	54	67	-	-	-	75	43	32	46	-	3176
Sessa Aurunca	20814	153	825	444	381	19	13	6	676	331	345	149	-	21063
Sperlonga	1602	4	42	18	24	-	-	-	37	19	18	5	-	1607
Spigno Saturnio	1780	19	69	31	35	-	-	-	70	35	35	-	1	1779
Tora e Picilli	2207	16	63	33	30	-	-	-	41	19	22	22	-	2229
Traetto	7560	55	284	134	150	6	3	3	188	97	91	96	-	7656
TOTALE	145278	1000	4797	2442	2355	63	35	28	4285	2277	2008	512	-	145790

Circondario di Nola.														
Acerra	14168	94	578	294	284	14	6	8	389	214	175	189	-	14357
Brusciano	2822	31	121	64	57	-	-	-	94	45	49	27	-	2849
Composano	2431	27	83	45	38	-	-	-	85	43	42	-	2	2429
Carbonara di Nola	931	10	29	12	17	-	-	-	21	8	13	8	-	939
Casamarciano	1583	15	64	39	25	-	-	-	49	26	23	15	-	1598
Castello di Cisterna	1268	6	46	24	22	-	-	-	33	21	12	13	-	1281
Cicciano	3954	43	177	85	92	1	1	-	126	55	71	51	-	4005
Cimitile	3580	28	125	57	68	-	-	-	125	57	68	-	-	3580
Cumignano e Gallo di Nola	1270	17	43	21	22	1	1	-	42	23	19	1	-	1271
Liveri	1256	16	56	30	26	-	-	-	76	39	37	-	20	1236
Mariglianella	2513	7	75	46	29	-	-	-	72	32	40	3	-	2516
Marigliano	10498	83	393	217	176	28	9	19	344	159	185	49	-	10547
Nola	11625	88	421	221	200	16	10	6	341	179	162	80	-	11705
Palma Campania	7183	52	256	130	126	14	7	7	241	115	126	15	-	7198
Roccarainola	3290	21	132	71	61	-	-	-	151	79	72	-	19	3271
San Gennaro di Palma	2937	28	98	52	46	2	-	-	72	35	37	26	-	2963
San Paolo Belsito	2083	30	67	38	29	-	-	-	63	29	34	4	-	2087
San Vitagliano	2289	14	78	43	35	2	2	-	74	40	34	4	-	2293
Saviano	6672	51	208	100	108	4	3	1	175	75	100	33	-	6705
Scisciano	2108	17	71	34	37	-	-	-	69	35	34	2	-	2110
Striano	1669	8	76	36	40	2	2	-	69	41	28	7	-	1676
Tufino	2093	27	78	42	36	-	-	-	60	32	28	18	-	2111
Visciano	1810	22	71	44	27	4	3	1	40	24	16	31	-	1841
TOTALE	90083	735	3346	1745	1601	88	44	44	2811	1406	1405	535	-	90568

Circondario di Piedimonte d'Alife.														
Alifano	1403	11	48	32	16	-	-	-	73	29	44	-	25	1378
Alife	3183	25	126	62	64	-	-	-	89	39	50	37	-	3220
Alvignano	3686	39	120	60	60	-	-	-	113	56	57	7	-	3693
Cajazzo	5944	36	230	123	107	5	4	1	155	79	76	75	-	6019
Capriati a Volturno	1672	10	66	22	44	-	-	-	39	16	23	27	-	1699

TAVOLA I. — MOVIMENTO PER COMUNI.

Anno 1874.

Caserta.

CIRCONDARI e DISTRETTI — COMUNI	POPOLAZIONE 31 Dicembre 1873	MATRIMONI	NATI			NATIMORTI			MORTI			Eccedenza		POPOLAZIONE 31 Dicembre 1874
			TOTALE	Maschi	Femmine	TOTALE	Maschi	Femmine	TOTALE	Maschi	Femmine	dei nati sui morti	dei morti sui nati	
Castello d'Alife	1478	13	57	32	25	5	5	-	34	14	20	23	-	1501
Castello di Campagnano	1646	9	58	35	23	3	3	-	41	20	21	17	-	1663
Ciorlano	1954	10	44	20	24	2	2	-	40	22	18	4	-	1958
Dragoni	2171	17	77	39	38	1	1	-	56	27	29	21	-	2192
Fontegreca	1018	8	35	18	17	-	-	-	41	23	18	-	6	1012
Gallo	2242	20	111	60	51	-	-	-	84	47	37	27	-	2269
Gioja Sannitica	3332	21	116	63	53	-	-	-	121	63	58	-	5	3327
Letino	1256	8	60	33	27	-	-	-	47	26	21	13	-	1269
Piano di Cajazzo	2350	17	103	46	57	-	-	-	57	29	28	46	-	2396
Piedimonte d'Alife	7168	43	240	133	107	4	3	1	216	102	114	24	-	7192
Prata Sannita	1946	12	74	34	40	-	-	-	59	32	27	15	-	1961
Raviscanina	1176	15	42	23	19	-	-	-	47	19	28	-	5	1171
Ruviano	1815	14	83	43	40	-	-	-	55	25	30	28	-	1843
San Gregorio	1365	11	46	13	33	-	-	-	38	12	26	8	-	1373
San Potito Sannitico	1807	16	53	23	25	-	-	-	47	26	21	6	-	1813
Sant'Angelo d'Alife	2322	27	76	46	30	-	-	-	67	31	36	9	-	2331
Valle Agricola	1225	4	41	20	21	-	-	-	41	21	20	-	-	1225
TOTALE	52159	391	1906	985	921	20	18	2	1560	763	797	346	-	52505

Circondario di Sora.

Alvito	4037	38	142	79	63	-	-	-	113	70	43	29	-	4066
Acquino	2169	13	60	39	21	-	-	-	52	34	18	8	-	2177
Arce	6358	31	189	97	92	7	6	1	164	79	85	25	-	6383
Arpino	11509	63	347	179	168	9	7	2	355	171	184	-	8	11501
Atina	4212	26	142	65	77	-	-	-	107	50	57	35	-	4247
Belmonte Castello	1074	8	32	17	15	-	-	-	31	17	14	-	-	1075
Brocco	1517	12	33	14	19	-	-	-	25	12	13	8	-	1525
Campoli Appennino	1287	27	43	24	19	-	-	-	38	20	18	5	-	1292
Casalattico	1543	10	62	35	27	-	-	-	55	21	34	7	-	1550
Casalvieri	4243	29	170	91	79	1	1	-	139	61	78	31	-	4274
Cassino	12891	94	439	239	200	-	-	-	420	230	190	19	-	12910
Castelluccio di Sora	1643	12	58	30	28	-	-	-	61	27	34	-	3	1640
Cervaro	4893	48	191	113	78	6	4	2	153	77	76	33	-	4931
Colle San Magno	1725	4	51	23	28	2	1	1	44	25	19	7	-	1732
Fontana Liri	2157	20	67	38	29	-	-	-	52	26	26	15	-	2172
Fontechiari	1540	17	49	21	28	-	-	-	48	18	30	1	-	1541
Isola del Liri	5645	33	225	116	109	12	6	6	186	95	91	39	-	5684
Palazzo di Castrocielo	2577	13	84	50	34	-	-	-	89	40	49	-	5	2572
Pescosolido	1704	19	68	34	34	-	-	-	77	43	34	-	9	1695
Picinisco	3438	21	111	57	54	-	-	-	92	43	44	19	-	3457
Piedimonte San Germano	2401	19	75	34	41	2	-	2	80	48	32	-	5	2396
Pignataro Interamna	2044	8	74	37	37	-	-	-	52	22	30	22	-	2066
Pontecorvo	10815	85	476	187	289	15	13	2	239	135	154	187	-	11002
Rocca d'Arce	3097	25	78	37	41	2	1	1	91	44	47	-	13	3084
Roccasecca	5507	38	213	106	112	-	-	-	134	66	68	84	-	5591
San Biagio Saracinisco	1177	6	52	19	33	-	-	-	25	12	13	27	-	1204
San Donato Val di Comino	4778	73	178	101	77	8	5	3	159	80	79	19	-	4797
Sant'Ambrogio sul Garigliano	1236	11	34	19	15	2	1	1	36	18	18	-	-	1234
Sant'Elia Fiumerapido	5247	43	172	83	89	-	-	-	179	93	86	-	7	5240
Santo Padre	1993	18	66	26	40	-	-	-	52	23	29	14	-	2007
San Vittore di Lazio	2146	13	81	43	38	1	1	-	81	38	43	-	-	2146
Settefrati	2262	16	73	36	37	-	-	-	49	24	25	24	-	2286
Sora	12158	96	425	215	210	3	1	2	429	233	206	-	4	12154
Terelle	1670	12	62	34	28	1	1	-	64	32	32	-	2	1688
Vallerotonda	3216	27	121	56	65	-	-	-	95	49	46	26	-	3242
Vicalvi	1923	15	48	28	20	-	-	-	36	17	19	12	-	1935
Villa Latina	1586	16	46	25	21	-	-	-	51	29	22	-	5	1581
Villa Santa Lucia	1956	19	48	19	29	-	-	-	74	31	43	-	26	1930
Viticuso ed Acquafondata	2053	19	90	53	37	1	-	1	70	35	35	20	-	2073
TOTALE	143427	1097	4980	2519	2461	72	48	24	4347	2183	2164	633	-	144060

RIEPILOGO.

CASERTA	274987	2152	9139	4788	4351	324	190	134	8066	4207	3859	1073	-	276060
GAETA	145278	1000	4797	2442	2355	63	35	28	4285	2277	2008	512	-	145790
NOLA	90033	735	3346	1745	1601	38	44	44	2811	1406	1405	535	-	90568
PIEDIMONTE D'ALIFE	52159	391	1906	985	921	20	18	2	1560	763	797	346	-	52505
SORA	143427	1097	4980	2519	2461	72	48	24	4347	2183	2164	633	-	144060
TOTALE DELLA PROVINCIA.	705984	5375	24168	12479	11689	567	335	232	21069	10836	10233	3099	-	708983

TAVOLA I. — MOVIMENTO PER COMUNI.

Anno 1874.

Catania.

CIRCONDARI E DISTRETTI — COMUNI	POPOLAZIONE 31 Dicembre 1873	MATRIMONI	NATI			NATIMORTI			MORTI			Eccedenza		POPOLAZIONE 31 Dicembre 1874
			TOTALE	Maschi	Femmine	TOTALE	Maschi	Femmine	TOTALE	Maschi	Femmine	dei nati sui morti	dei morti sui nati	

PROVINCIA DI CATANIA.

Circondario di Acireale.

Aci Bonaccorsi	1346	11	39	24	15	-	-	-	38	22	16	1	-	1347
Aci Castello	2314	23	90	51	39	-	-	-	62	32	30	28	-	2342
Aci Catena	5005	40	205	104	101	2	2	-	185	93	92	20	-	5025
Acireale	36503	223	954	485	469	5	3	2	821	424	397	133	-	36638
Aci Sant'Antonio	5975	44	159	85	74	3	3	3	131	84	47	28	-	6003
Calatabiano	3161	37	138	65	73	-	-	-	90	64	44	48	-	3209
Castiglione di Sicilia	8680	57	202	111	91	-	-	-	219	117	102	-	17	8663
Fiumefreddo di Sicilia	1751	20	80	48	32	2	1	1	64	30	34	16	-	1781
Giarre	17832	121	644	339	305	-	-	-	599	272	327	45	-	17877
Linguaglossa	8963	45	246	121	125	-	-	-	205	112	93	41	-	9004
Mascali	5131	26	166	76	90	-	-	-	111	49	62	55	-	5186
Piedimonte Etneo	4852	51	197	84	113	-	-	-	184	88	96	13	-	4865
Randazzo	8111	75	345	166	179	-	-	-	194	100	94	151	-	8282
Riposto	8254	73	245	121	124	3	-	3	234	117	117	11	-	8265
TOTALE	117878	846	3710	1880	1830	15	6	9	3137	1586	1551	573	-	118451

Circondario di Caltagirone.

Caltagirone	26723	178	1026	519	507	14	7	7	673	296	377	353	-	27076
Grammichele	10679	114	518	263	255	7	4	3	357	179	178	161	-	10840
Licodia Eubea	5810	61	210	99	111	3	1	2	205	109	96	5	-	5815
Militello in Val di Catania	10296	88	458	239	219	2	1	1	348	178	170	110	-	10406
Mineo	9550	78	363	178	185	13	11	2	278	141	137	85	-	9635
Mirabella Imbaccari	4176	50	186	95	91	2	2	-	98	47	51	88	-	4264
Palagonia	5102	53	255	135	120	-	-	-	145	70	75	110	-	5212
Raddusa	1925	22	100	54	46	4	2	2	80	37	43	20	-	1945
Rammacca	5320	54	196	102	94	-	-	-	153	92	64	40	-	5360
San Cono	1566	19	67	31	36	4	2	2	30	15	15	37	-	1603
San Michele di Ganzaria	3325	28	135	65	70	-	-	-	71	31	40	64	-	3389
Vizzini	15482	139	617	314	303	1	-	1	452	212	240	165	-	15647
TOTALE	99954	884	4131	2094	2037	50	30	20	2893	1407	1486	1238	-	101192

Circondario di Catania.

Adernò	15225	131	655	343	312	-	-	-	475	251	224	180	-	15405
Belpasso	7749	56	227	109	118	11	7	4	149	74	75	78	-	7827
Biancavilla	13013	87	436	240	196	-	-	-	306	153	153	130	-	13143
Bronte	14832	180	590	323	267	1	1	-	458	250	208	132	-	14964
Camporotondo Etneo	621	5	11	5	6	-	-	-	15	5	10	-	4	617
Catania	86379	719	3419	1735	1684	119	69	50	2998	1590	1408	421	-	86800
Gravina di Catania	1440	15	55	28	27	-	-	-	38	19	19	17	-	1457
Maletto	2882	29	136	78	58	-	-	-	133	82	51	3	-	2885
Mascalucia	3123	27	100	45	55	-	-	-	79	35	44	21	-	3144
Misterbianco	6450	67	200	100	100	1	1	-	208	96	112	-	8	6442
Motta Sant'Anastasia	3358	31	92	50	42	3	1	2	83	50	33	9	-	3367
Nicolosi	2703	27	98	43	55	-	-	-	75	31	44	23	-	2726
Paternò	16199	132	593	326	267	-	-	-	501	257	244	92	-	16291
Pedara	3163	30	108	49	59	1	-	1	109	50	59	-	1	3162
San Giovanni di Galermo	955	8	20	10	10	-	-	-	22	14	14	-	8	947
San Giovanni la Punta	1848	15	70	31	39	3	1	2	49	28	21	21	-	1869
San Gregorio di Catania	1515	19	42	18	24	-	-	-	40	21	19	2	-	1517
San Pietro Clarenza	902	10	19	10	9	-	-	-	29	16	13	-	10	892
Sant'Agata di Battiati	523	10	17	10	7	-	-	-	7	2	5	10	-	533
Scarda Maria di Licodia	2906	24	122	58	64	-	-	-	111	58	53	11	-	2917
Scordia	6388	89	311	184	127	-	-	-	236	120	116	75	-	6463
Trecastagne	3042	26	92	42	50	-	-	-	72	29	43	20	-	3062
Tremestieri	1161	2	36	22	14	-	-	-	37	20	17	-	1	1160
Viagrande	2964	18	67	39	28	-	-	-	96	54	42	-	29	2935
Zaffarana Etnea	3806	34	121	59	62	-	-	-	89	49	40	32	-	3838
TOTALE	203147	1791	7637	3957	3680	139	80	59	6421	3354	3067	1216	-	204363

TAVOLA I. — MOVIMENTO PER COMUNI.

Anno 1874.

Catania.

CIRCONDARI e DISTRETTI — COMUNI	POPOLAZIONE 31 Dicembre 1873	MATRIMONI	NATI			NATIMORTI			MORTI			Eccedenza		POPOLAZIONE 31 Dicembre 1874
			TOTALE	Maschi	Femmine	TOTALE	Maschi	Femmine	TOTALE	Maschi	Femmine	dei nati sui morti	dei morti sui nati	
Circondario di Nicosia.														
Agira	12304	109	579	300	279	43	17	26	380	194	186	199	-	12503
Assoro	3284	27	134	71	63	-	-	-	112	64	48	22	-	3306
Carcaci	114	-	-	-	-	-	-	-	-	-	-	-	-	114
Catenanuova	1819	15	107	55	52	-	-	-	67	36	31	40	-	1859
Centuripe	7786	80	441	246	195	13	5	8	296	160	136	145	-	7931
Cerami	5056	57	180	86	94	2	1	1	112	64	48	68	-	5124
Gagliano Castelferrato	4249	34	199	117	82	8	6	2	110	66	44	89	-	4338
Leonforte	12295	137	791	361	340	3	3	3	481	216	265	220	-	12515
Nicosia	14895	97	489	240	249	3	1	2	348	173	175	141	-	15036
Nissoria	2744	21	177	82	95	-	-	-	114	48	66	63	-	2807
Regalbuto	9615	90	450	235	215	7	3	4	429	235	194	21	-	9636
Sperlinga	1774	19	68	36	32	-	-	-	27	12	15	41	-	1815
Troina	10338	81	347	177	170	-	-	-	245	131	114	102	-	10440
TOTALE	86273	767	3872	2006	1866	79	36	43	2721	1399	1322	1151	-	87424

RIEPILOGO.

ACIREALE	117878	846	3710	1880	1830	15	6	9	3137	1586	1551	573	-	118451
CALTAGIRONE	99954	884	4131	2094	2037	50	30	20	2893	1407	1486	1238	-	101192
CATANIA	203147	1791	7637	3957	3680	139	80	59	6421	3354	3067	1216	-	204363
NICOSIA	86273	767	3872	2006	1866	79	36	43	2721	1399	1322	1151	-	87424
TOTALE DELLA PROVINCIA	507252	4288	19350	9937	9413	283	152	131	15172	7746	7426	4178	-	511430

PROVINCIA DI CATANZARO.

Circondario di Catanzaro.

Albi	2044	5	67	38	29	-	-	-	47	18	29	20	-	2064
Amaroni	1159	11	40	25	15	-	-	-	15	12	3	25	-	1184
Amato	1535	13	53	27	26	-	-	-	65	30	35	-	12	1523
Andali	1302	19	43	28	15	-	-	-	28	20	8	15	-	1317
Argusto	721	4	25	12	13	-	-	-	19	9	10	6	-	727
Badolato	3986	43	98	52	46	-	-	-	115	61	54	-	17	3969
Belcastro	1164	10	48	31	17	-	-	-	29	10	19	19	-	1183
Borgia	4074	28	147	71	76	-	-	-	100	52	48	47	-	4121
Caraffa di Catanzaro	1404	15	46	19	27	-	-	-	82	45	37	-	36	1368
Cardinale	3364	17	139	72	67	4	3	1	118	59	50	21	-	3385
Catanzaro	25144	182	900	461	439	28	12	16	980	516	464	-	80	25064
Cenadi	998	5	29	16	13	-	-	-	17	5	12	12	-	1010
Centrache	1230	6	52	25	27	-	-	-	31	15	16	21	-	1251
Cerva	794	14	31	18	13	-	-	-	44	20	24	-	13	781
Chiaravalle Centrale	3966	35	144	73	71	2	2	-	94	42	52	50	-	4016
Cropani	1483	9	66	42	24	-	-	-	90	50	40	-	24	1459
Davoli	3135	23	95	46	49	-	-	-	79	38	41	16	-	3151
Fossato Serralta	1306	11	45	22	23	-	-	-	41	25	16	4	-	1310
Gagliato	991	10	31	17	14	-	-	-	16	6	10	15	-	1006
Gasperina	3454	23	128	69	59	-	-	-	79	37	42	49	-	3503
Girifalco	4537	28	179	108	71	1	1	-	135	71	64	44	-	4581
Guardavalle	3526	26	113	66	47	-	-	-	148	77	71	-	35	3491
Isca	2280	19	84	42	42	4	3	1	47	21	26	37	-	2317
Magisano	2123	19	63	39	24	3	2	1	64	26	38	-	1	2122
Marcedusa	529	8	29	15	14	-	-	-	18	7	11	11	-	540
Marcellinara	1626	12	65	34	31	1	1	-	52	27	25	13	-	1639
Miglierina	1930	18	69	34	35	4	2	2	63	22	41	6	-	1936
Montauro	1831	14	78	39	39	2	2	-	53	29	24	25	-	1856
Montepaone	1509	10	45	23	22	-	-	-	41	25	16	4	-	1513
Olivadi	1143	9	37	21	16	-	-	-	42	23	19	-	5	1138
Palermi	1809	13	51	26	25	-	-	-	64	36	28	-	13	1796
Pentone	1657	16	72	31	41	1	1	-	55	28	27	17	-	1674
Petrizzi	2048	17	69	28	41	-	-	-	61	34	27	8	-	2056
San Floro	1153	14	38	21	17	-	-	-	28	15	13	10	-	1163
San Sostene	2085	8	54	27	27	-	-	-	58	22	36	-	4	2081
Santa Caterina del Jonio	2724	14	86	43	43	-	-	-	83	42	41	3	-	2727
Sant'Andrea Apost. del Jonio	3480	18	127	65	62	-	-	-	102	52	50	25	-	8505
San Vito sul Jonio	3093	21	94	45	49	-	-	-	74	41	33	20	-	3113

TAVOLA I. — MOVIMENTO PER COMUNI.

Anno 1874.

Catanzaro.

CIRCONDARI e DISTRETTI — COMUNI	POPOLAZIONE 31 Dicembre 1873	MATRIMONI	NATI			NATIMORTI			MORTI			Eccedenza		POPOLAZIONE 31 Dicembre 1874
			TOTALE	Maschi	Femmine	TOTALE	Maschi	Femmine	TOTALE	Maschi	Femmine	dei nati sui morti	dei morti sui nati	
Satriano	2497	14	81	46	35	-	-	-	80	45	35	1	-	2498
Sellia	1628	26	76	36	40	-	-	-	49	30	19	27	-	1655
Sersale	3273	46	122	76	46	-	-	-	116	57	59	6	-	3279
Setlingiano	1532	10	59	30	29	-	-	-	64	31	33	-	5	1527
Simeri e Crici	1560	14	59	26	33	-	-	-	52	30	22	7	-	1567
Sorbo San Basile	1171	11	52	28	24	-	-	-	33	21	12	19	-	1190
Soverato	1064	6	37	19	18	2	1	1	33	22	11	4	-	1068
Soveria di Catanzaro	1258	15	49	27	22	-	-	-	38	18	20	11	-	1269
Squillace	3087	22	77	39	38	-	-	-	72	35	37	5	-	3092
Staletti	2245	13	69	30	39	-	-	-	51	18	33	18	-	2263
Taverna	2310	10	69	34	35	3	1	2	59	31	28	10	-	2320
Tiriolo	3596	23	130	59	71	3	3	1	127	62	65	3	-	3599
Torre di Ruggero	1940	18	70	30	40	2	2	-	57	27	30	13	-	1953
Valleforita	1305	14	29	14	15	2	2	-	60	34	26	-	31	1274
Zagarise	1551	11	63	30	33	-	-	-	41	19	22	22	-	1573
TOTALE	132354	1020	4622	2395	2227	62	37	25	4209	2148	2061	413	-	132767

Circondario di Cotrone.

Belvedere di Spinello	1152	9	44	21	23	-	-	-	44	19	25	-	-	1152
Caccuri	1477	19	44	19	25	-	-	-	52	25	27	-	8	1469
Casabona	2360	22	86	39	47	-	-	-	76	40	36	10	-	2370
Casino	1766	11	66	35	31	-	-	-	63	31	32	3	-	1769
Cerenzia	533	2	23	9	14	1	1	-	14	7	7	9	-	542
Cirò	5127	32	220	108	112	-	-	-	220	113	107	-	-	5127
Cotrone	7803	59	281	139	142	4	3	1	333	194	139	-	52	7751
Cotronei	1771	21	72	44	28	-	-	-	74	41	33	-	2	1769
Crucoli	2181	7	76	42	34	-	-	-	63	37	26	13	-	2194
Cutro	3614	45	186	82	104	2	1	1	161	89	72	25	-	3639
Isola Caporizzuto	2569	9	93	49	44	-	-	-	117	76	41	-	24	2545
Melissa	1738	10	71	33	38	-	-	-	71	33	38	-	-	1738
Mesuraca	2732	17	128	61	67	-	-	-	109	57	52	19	-	2751
Pallagorio	1089	11	39	18	21	-	-	-	41	21	20	-	2	1087
Petilia Policastro	5650	50	245	124	121	-	-	-	191	98	93	54	-	5704
Petronà	2421	21	102	55	47	-	-	-	72	36	36	30	-	2451
Roccabernarda	1087	4	41	21	20	-	-	-	22	15	7	19	-	1106
Rocca di Neto	1187	15	47	22	25	-	-	-	26	18	8	21	-	1208
San Mauro Marchesato	1517	16	62	24	38	-	-	-	44	23	21	18	-	1535
San Nicola dell'Alto	2327	31	79	37	42	-	-	-	80	45	35	-	1	2326
Santa Severina	1649	8	49	28	21	-	-	-	63	40	23	-	14	1635
Savelli	4229	39	175	83	92	5	2	3	135	61	74	40	-	4269
Scandale	1492	18	57	30	27	-	-	-	43	21	22	14	-	1506
Strongoli	2889	14	69	30	39	-	-	-	98	61	37	-	29	2860
Umbriatico	1193	7	33	14	19	1	-	1	30	17	13	3	-	1196
Verzino	925	6	33	12	21	-	-	-	27	13	14	6	-	931
TOTALE	62678	503	2421	1179	1242	13	7	6	2269	1231	1038	152	-	62830

Circondario di Monteleone
di Calabria.

Acquaro	2289	25	79	40	39	-	-	-	72	34	38	7	-	2296
Arena	2469	27	88	45	43	-	-	-	81	42	39	7	-	2476
Briatico	3325	17	76	41	35	-	-	-	85	38	47	-	9	3316
Brognaturo	899	5	31	15	16	-	-	-	29	18	11	2	-	901
Capistrano	1238	13	38	17	21	-	-	-	34	22	12	4	-	1242
Cessaniti	2473	16	84	45	39	-	-	-	64	31	33	20	-	2493
Dasà	1655	12	59	32	27	-	-	-	47	28	19	12	-	1667
Dinami	1629	11	79	37	42	-	-	-	86	44	42	-	7	1622
Drapia	2622	29	122	61	61	-	-	-	77	45	32	45	-	2667
Fabrizia	5692	31	223	113	110	12	8	4	151	72	79	72	-	5764
Filandari	1649	13	43	24	19	-	-	-	30	13	17	13	-	1662
Filogaso	726	7	30	16	14	-	-	-	33	17	16	-	3	723
Francica	1188	11	51	27	24	-	-	-	36	17	19	15	-	1203
Gerocarne	1662	11	61	30	31	-	-	-	61	33	28	-	-	1662
Jonadi	1115	7	46	20	26	-	-	-	46	19	27	-	-	1115
Joppolo	2403	31	106	64	42	-	-	-	54	31	23	52	-	2455
Limbadi	3347	26	137	57	80	-	-	-	104	56	48	33	-	3380
Maierato	2400	21	84	44	40	-	-	-	104	51	53	-	20	2380
Mileto	4573	41	233	113	120	-	-	-	126	73	53	107	-	4680

TAVOLA I. — MOVIMENTO PER COMUNI.

Anno 1874.

Catanzaro.

CIRCONDARI e DISTRETTI — COMUNI	POPOLAZIONE 31 Dicembre 1873	MATRIMONI	NATI			NATIMORTI			MORTI			Eccedenza		POPOLAZIONE 31 Dicembre 1874
			TOTALE	Maschi	Femmine	TOTALE	Maschi	Femmine	TOTALE	Maschi	Femmine	dei nati sui morti	dei morti sui nati	
Mongiana	1050	13	44	20	24	2	-	2	31	12	19	13	-	1063
Monteleone di Calabria	11944	73	441	217	224	25	14	11	364	185	179	77	-	12021
Monterosso Calabro	2592	19	85	45	40	-	-	-	125	69	56	-	40	2552
Nicotera	6415	43	225	102	123	-	-	-	219	119	100	6	-	6421
Parghelia	4110	32	164	70	94	-	-	-	98	36	62	33	-	4176
Piscopio	1047	6	43	25	18	-	-	-	31	22	9	12	-	1059
Pizzo	8337	52	299	152	147	4	1	3	331	173	158	-	32	8305
Pizzoni	1615	6	82	49	33	-	-	-	51	21	27	31	-	1646
Ricadi	2965	23	83	46	37	-	-	-	45	30	18	35	-	3000
Rombiolo	3353	23	115	52	63	-	-	-	104	50	54	11	-	3364
San Calogero	2355	20	99	51	48	-	-	-	66	43	23	33	-	2388
San Costantino Calabro	1828	3	55	27	28	-	-	-	48	21	27	7	-	1835
San Gregorio d'Ippona	1537	14	47	24	23	-	-	-	86	44	42	-	39	1498
San Nicola da Crissa	2237	20	67	33	34	-	-	-	48	22	26	19	-	2256
San Onofrio	2467	33	106	53	53	-	-	-	88	57	31	18	-	2485
Serra San Bruno	5134	23	170	90	80	-	-	-	169	81	88	1	-	5135
Simbario	1805	6	69	45	24	-	-	-	37	23	14	32	-	1837
Sorianello	1525	3	63	29	34	-	-	-	58	30	28	5	-	1530
Soriano	2975	20	97	48	49	-	-	-	87	40	47	10	-	2985
Spadola	771	-	22	14	8	-	-	-	30	13	17	-	8	763
Spilinga	2275	26	87	52	35	-	-	-	48	22	26	39	-	2314
Stefanacani	1709	12	64	30	34	1	1	-	55	26	29	9	-	1718
Tropea	5715	47	220	124	96	-	-	-	171	85	86	49	-	5764
Vallelonga	1853	15	77	41	36	-	-	-	82	37	45	-	5	1843
Vazzano	1239	15	34	20	14	-	-	-	49	23	26	-	15	1224
Zambrone	1435	8	36	16	20	-	-	-	39	20	19	-	3	1432
Zungri	1567	5	45	20	25	-	-	-	42	25	17	3	-	1570
TOTALE	125209	914	4609	2336	2273	44	24	20	3925	2016	1909	684	-	125893

Circondario di Nicastro.

Carlopoli	2952	11	103	50	53	-	-	-	91	44	47	12	-	2964
Cicala	2112	14	69	40	29	-	-	-	64	35	29	5	-	2117
Conflenti	3475	31	147	73	74	-	-	-	82	42	40	65	-	3540
Cortale	4205	35	145	57	88	-	-	-	143	68	75	2	-	4207
Curinga	3154	20	95	50	45	-	-	-	110	53	57	-	15	3139
Decollatura	4855	42	209	104	105	1	1	-	142	68	74	67	-	4922
Falerna	2830	23	107	58	49	2	1	1	94	48	46	13	-	2843
Feroleto Antico	2261	16	101	49	52	-	-	-	59	29	30	42	-	2303
Filadelfia	6066	26	176	83	93	1	1	-	148	75	73	28	-	6094
Francavilla Angitola	1504	12	40	22	18	-	-	-	49	21	28	-	9	1495
Gimigliano	4504	30	137	71	66	-	-	-	93	48	45	44	-	4548
Gizzeria	2544	17	94	51	43	2	1	1	59	23	36	35	-	2579
Jacurso	1541	9	71	29	42	-	-	-	63	26	37	8	-	1549
Maida	4503	38	187	96	91	-	-	-	186	92	94	1	-	4504
Martirano	2258	14	107	45	62	-	-	-	52	20	32	55	-	2313
Motta Santa Lucia	1742	10	80	39	41	-	-	-	50	21	29	30	-	1772
Nicastro	13295	126	561	281	280	-	-	-	437	235	202	124	-	13419
Nocera Tirinese	2736	23	103	47	56	-	-	-	76	33	43	27	-	2763
Pianopoli	1521	15	54	26	28	-	-	-	49	22	27	5	-	1526
Platania	2713	17	110	52	58	-	-	-	82	38	44	28	-	2741
Polia	2612	17	94	51	43	-	-	-	130	57	73	-	36	2576
San Biase	7901	73	344	159	185	-	-	-	249	125	124	95	-	7996
San Mango d'Aquino	1979	16	101	48	53	-	-	-	54	28	26	47	-	2026
San Pietro a Maida	2347	28	82	55	27	-	-	-	73	33	40	9	-	2356
San Pietro Apostolo	2738	20	118	64	54	-	-	-	123	63	55	-	5	2733
Serrastretta	5479	40	247	121	126	-	-	-	187	73	94	80	-	5559
Soveria Mannelli	3140	19	103	59	44	-	-	-	66	42	24	37	-	3177
TOTALE	96967	742	3785	1880	1905	6	4	2	2991	1467	1524	794	-	97761

RIEPILOGO.

CATANZARO	132354	1020	4622	2395	2227	62	37	25	4209	2148	2061	413	-	132767
COTRONE	62678	503	2421	1179	1242	13	7	6	2269	1231	1038	152	-	62830
MONTELEONE DI CALABRIA	125209	914	4609	2336	2273	44	24	20	3925	2016	1909	684	-	125893
NICASTRO	96967	742	3785	1880	1905	6	4	2	2991	1467	1524	794	-	97761
TOTALE DELLA PROVINCIA	417208	3179	15437	7790	7647	125	72	53	13394	6862	6532	2043	-	419251

TAVOLA I. — MOVIMENTO PER COMUNI.

Anno 1874.

Chieti.

CIRCONDARI e DISTRETTI — COMUNI	POPOLAZIONE 31 Dicembre 1873	MATRIMONI	NATI			NATIMORTI			MORTI			Eccedenza		POPOLAZIONE 31 Dicembre 1874
			TOTALE	Maschi	Femmine	TOTALE	Maschi	Femmine	TOTALE	Maschi	Femmine	dei nati sui morti	dei morti sui nati	

PROVINCIA DI CHIETI.

Circondario di Chieti.

Abbateggio.	943	7	24	10	14	-	-	-	34	18	16	-	10	933
Ari.	1859	20	77	34	43	1	-	1	116	63	53	-	39	1820
Ariello.	1214	9	48	22	26	-	-	-	45	23	22	3	-	1217
Bolognano.	1088	13	33	16	17	-	-	-	33	12	21	-	-	1088
Bucchianico.	4188	18	116	61	55	-	-	-	93	40	53	23	-	4211
Canosa Sannita.	1411	10	37	11	26	-	-	-	58	30	28	-	21	1390
Caramanico.	4927	40	143	69	74	8	3	5	115	57	58	28	-	4955
Casacanditella.	1515	12	46	19	27	-	-	-	59	27	32	-	13	1502
Casalincontrada.	1987	16	45	24	21	-	-	-	55	37	18	-	10	1977
Chieti.	23676	111	607	294	313	8	4	4	576	295	281	31	-	23707
Fara Filiorum Petri.	1714	7	54	30	24	4	2	2	61	26	35	-	7	1707
Filetto.	1723	12	45	22	23	-	-	-	70	40	30	-	25	1698
Forcabolina.	2874	23	91	41	50	-	-	-	90	44	46	1	-	2875
Francavilla al Mare.	4524	28	141	80	61	1	1	-	94	50	44	47	-	4571
Giuliano Teatino.	1366	4	32	15	17	-	-	-	71	37	34	-	39	1327
Guardagrele.	8890	54	271	134	137	-	-	-	228	102	126	43	-	8933
Lettomanoppello.	2169	19	81	48	33	-	-	-	76	42	34	5	-	2174
Manoppello.	4087	45	127	59	68	6	3	3	131	71	60	-	4	4083
Miglianico.	2510	16	90	47	43	2	1	1	106	53	53	-	16	2494
Mussellaro.	758	7	21	7	14	2	1	1	20	10	10	1	-	759
Pennapiedimonte.	1331	9	47	25	22	-	-	-	49	26	23	-	2	1329
Pescara.	5329	25	136	65	71	1	-	1	139	72	67	-	3	5326
Pretoro.	1763	11	40	24	16	-	-	-	52	25	27	-	12	1751
Rapino.	2309	20	59	25	34	-	-	-	61	32	29	-	2	2307
Ripa Teatina.	2743	16	82	45	37	-	-	-	84	45	39	-	2	2741
Roccacaramanico.	437	13	24	9	15	-	-	-	13	6	7	11	-	448
Roccamonopiano.	2244	19	50	25	25	-	-	-	68	36	32	-	18	2226
Roccamorice.	1662	7	63	37	26	-	-	-	49	26	23	14	-	1676
Salle.	1720	14	75	40	35	-	-	-	50	26	24	25	-	1745
San Martino sulla Marucina.	1282	5	40	22	18	-	-	-	35	17	18	5	-	1287
San Silvestro.	1384	8	44	22	22	-	-	-	39	21	18	5	-	1389
Sant'Eufemia a Majella.	1235	4	47	26	21	1	-	1	33	14	19	14	-	1249
San Valentino in Abruzzo Cit.	3800	30	122	67	55	5	2	3	113	55	58	9	-	3809
Serramonacesca.	1563	11	33	19	14	-	-	-	54	29	25	-	21	1542
Tocco da Casauria.	4909	59	158	73	85	6	2	4	122	67	55	36	-	4945
Tollo.	2421	18	68	37	31	5	4	1	106	56	50	-	38	2333
Torrevecchia Teatina.	1719	9	42	19	23	1	1	-	68	30	38	-	26	1693
Turrialgiani.	740	4	23	10	13	-	-	-	40	23	17	-	17	723
Vacri.	1593	18	45	19	26	2	2	-	62	36	26	-	17	1576
Villamagna.	2276	13	54	33	21	1	-	1	75	48	27	-	21	2255
Villarielli.	916	5	46	27	19	-	-	-	34	19	15	12	-	928
TOTALE.	116799	789	3427	1712	1715	54	26	28	3477	1786	1691	-	50	116749

Circondario di Lanciano.

Altino.	1809	19	46	29	17	-	-	-	73	31	42	-	27	1782
Borrello.	1805	17	91	52	39	3	3	-	59	32	27	32	-	1837
Buonanotte.	531	6	19	10	9	-	-	-	18	7	11	1	-	532
Casoli.	5760	48	181	99	82	10	3	7	269	145	124	-	88	5672
Castelfrentano.	5267	54	228	101	127	8	4	4	220	108	112	8	-	5275
Civitaluparella.	1178	14	39	18	21	-	-	-	40	19	21	-	1	1177
Civitella Messer Raimondo.	1766	15	46	21	25	-	-	-	100	57	43	-	54	1712
Colledimacine.	1531	16	57	30	27	-	-	-	83	41	42	-	26	1505
Crecchio.	2598	21	78	40	38	3	1	2	76	42	34	2	-	2600
Fallascoso.	613	7	25	9	16	2	2	-	30	9	21	-	5	608
Fallo.	753	5	26	12	14	2	1	1	11	7	4	15	-	768
Fara San Martino.	2712	21	81	41	40	1	1	-	77	46	31	4	-	2716
Fossacesia.	3442	23	121	70	51	7	6	1	139	78	61	-	18	3424
Frisa.	1743	10	64	32	32	-	-	-	81	37	44	-	17	1726
Gamberale.	1174	13	38	21	17	-	-	-	36	11	25	2	-	1176
Gessopalena.	3279	22	109	56	53	10	8	2	139	73	66	-	30	3249
Lama dei Peligni.	3010	12	96	55	41	1	1	-	106	50	56	-	10	3000
Lanciano.	17460	86	582	303	279	31	21	10	618	319	299	-	36	17424
Lettopalena.	1060	4	52	22	30	-	-	-	28	15	13	24	-	1084
Montelapiano.	680	7	21	10	11	-	-	-	18	7	11	3	-	683
Montenerodomo.	1740	18	87	40	47	2	2	-	71	28	43	16	-	1756
Mozzagrogna.	2056	16	78	43	35	3	-	3	110	56	54	-	32	2024
Orsogna.	6304	30	228	96	132	5	3	2	202	101	101	26	-	6330

TAVOLA I. — MOVIMENTO PER COMUNI.

Anno 1874.

Chieti.

CIRCONDARI e DISTRETTI — COMUNI	POPOLAZIONE 31 Dicembre 1873	MATRIMONI	NATI			NATIMORTI			MORTI			Eccedenza		POPOLAZIONE 31 Dicembre 1874
			TOTALE	Maschi	Femmine	TOTALE	Maschi	Femmine	TOTALE	Maschi	Femmine	dei nati sui morti	dei morti sui nati	
Ortona	11917	58	308	142	166	-	-	-	298	150	148	10	-	11927
Palena	4162	36	120	67	53	-	-	-	104	53	51	16	-	4178
Palombaro	2363	14	65	29	36	2	1	1	66	37	29	-	1	2362
Pennadomo	1049	13	42	23	19	1	-	1	47	20	27	-	5	1044
Pizzoferrato	1541	23	67	27	40	-	-	-	52	22	30	15	-	1556
Quadri	886	8	50	23	27	-	-	-	21	4	17	29	-	915
Rocca San Giovanni	2063	10	53	28	25	2	1	1	113	54	59	-	60	2003
Roccascalegna	1995	17	70	33	37	-	-	-	88	42	46	-	18	1977
Roja del Sangro	978	9	28	16	12	-	-	-	23	9	14	5	-	983
Rosello	1326	17	51	32	19	-	-	-	35	20	15	16	-	1342
Santa Maria Imbaro	865	6	33	21	12	-	-	-	40	25	15	-	7	858
Sant'Eusanio del Sangro	1678	10	64	35	29	-	-	-	69	40	29	-	5	1673
San Vito Chietino	3955	24	124	67	57	2	2	-	123	68	55	1	-	3956
Taranta	1590	13	57	32	25	1	1	1	53	25	28	4	-	1594
Torricella Peligna	4007	41	147	76	71	1	1	-	175	89	86	-	28	3979
Treglio	752	2	27	16	11	-	-	-	37	23	14	-	10	742
Villa Santa Maria	2682	48	104	49	55	1	-	1	82	32	50	22	-	2704
TOTALE	112080	833	3803	1926	1877	98	62	36	4030	2032	1998	-	227	111853

Circondario di Vasto.

Archi	3112	26	98	43	55	3	3	-	122	55	67	-	24	3088
Atessa	9686	75	370	181	189	10	8	2	430	217	217	-	60	9626
Bomba	3075	30	86	48	38	1	1	-	82	41	38	4	-	3079
Carpineto Sinello	1399	20	52	25	27	3	1	2	56	30	26	-	4	1395
Carunchio	2480	18	74	40	34	8	3	5	65	39	26	9	-	2489
Casalanguida	3035	38	155	75	80	-	-	-	151	73	78	4	-	3039
Casalbordino	4737	40	191	103	88	-	-	-	238	123	115	-	47	4690
Castelguidone	1178	6	40	22	18	-	-	-	32	14	18	8	-	1186
Castiglione Messer Marino	4067	37	163	90	73	-	-	-	114	63	51	49	-	4116
Celenza sul Trigno	1798	18	64	29	35	1	1	-	57	28	29	7	-	1805
Colledara	1385	18	59	32	27	2	1	1	53	27	26	6	-	1391
Cupello	2687	36	127	67	60	3	-	3	96	54	42	31	-	2718
Dogliola	852	14	43	26	17	-	-	-	40	18	22	3	-	855
Fraine	1695	14	68	41	27	-	-	-	87	39	48	-	19	1676
Fresagrandinaria	1332	20	55	25	30	-	-	-	28	9	19	27	-	1359
Furci	2085	20	99	59	40	-	-	-	73	35	38	26	-	2111
Gissi	4014	25	161	88	73	-	-	-	129	69	60	32	-	4046
Guilmi	2021	15	81	37	44	-	-	-	63	34	29	18	-	2039
Lentella	692	9	36	19	17	1	-	1	31	14	17	5	-	697
Liscia	1565	9	58	30	28	-	-	-	73	40	33	-	15	1550
Montazzoli	3017	27	125	59	66	-	-	-	131	64	67	-	6	3011
Monteferrante	899	5	21	12	9	-	-	-	33	13	20	12	-	887
Montedorisio	2101	16	89	41	48	-	-	-	46	20	26	43	-	2144
Paglieta	4077	28	130	67	63	7	2	5	218	107	111	-	88	3989
Palmoli	3045	30	105	47	58	5	1	4	135	51	84	-	30	3015
Perano	1233	17	55	25	30	3	1	2	44	22	22	11	-	1244
Pietraferrazzana	627	5	19	10	9	-	-	-	22	9	13	-	3	624
Pollutri	3362	36	154	71	83	5	4	1	123	60	63	31	-	3393
Roccaspinalveti	2369	15	118	67	51	-	-	-	110	65	45	8	-	2377
San Buono	2549	32	116	64	52	-	-	-	137	62	75	-	21	2528
San Giovanni Lipioni	854	6	32	17	15	-	-	-	29	11	18	3	-	857
San Salvo	1814	34	101	52	49	3	3	-	64	33	31	37	-	1851
Scerni	3585	36	168	94	74	-	-	-	140	81	59	28	-	3613
Schiavi di Abruzzo	3865	35	161	83	78	-	-	-	141	70	71	20	-	3885
Torino di Sangro	3897	45	184	90	94	-	-	-	219	109	110	-	35	3862
Tornareccio	2816	20	95	49	46	-	-	-	92	52	40	3	-	2819
Torrebruna	1546	15	74	39	35	-	-	-	60	25	35	14	-	1550
Tuffillo	1338	19	58	29	29	2	2	-	33	16	17	25	-	1363
Vasto	14040	111	494	250	244	25	17	8	465	248	217	29	-	14069
Villalfonsina	1494	15	77	45	32	-	-	-	74	36	38	3	-	1497
TOTALE	111423	1035	4456	2291	2165	82	48	34	4336	2175	2161	120	-	111543

RIEPILOGO.

CHIETI	116799	789	3427	1712	1715	54	23	23	3477	1786	1691	-	50	116749
LANCIANO	112080	833	3503	1926	1877	98	62	36	4030	2032	1998	-	227	111853
VASTO	111423	1035	4456	2291	2165	82	48	34	4336	2175	2161	120	-	111543
TOTALE DELLA PROVINCIA	340302	2657	11686	5929	5757	234	136	98	11843	5993	5850	-	157	340145

TAVOLA I. — MOVIMENTO PER COMUNI.

Anno 1874.

Como.

CIRCONDARI E DISTRETTI COMUNI	POPOLAZIONE 31 Dicembre 1873	MATRIMONI	NATI			NATIMORTI			MORTI			Eccedenza		POPOLAZIONE 31 Dicembre 1874
			TOTALE	Maschi	Femmine	TOTALE	Maschi	Femmine	TOTALE	Maschi	Femmine	dei nati sui morti	dei morti sui nati	

PROVINCIA DI COMO.

Circondario di Como.

Albate	1452	14	61	37	24	3	3	-	46	21	25	15	-	1467
Albese	1525	14	55	27	28	-	-	-	64	27	37	-	9	1516
Albiolo	769	17	31	13	18	1	-	1	33	17	16	-	2	767
Albogasio	379	2	10	4	6	1	1	1	14	7	7	-	4	375
Alserio	755	2	23	7	16	1	1	-	25	12	13	-	2	753
Alzate con Verzago	1597	7	66	34	32	4	1	1	75	38	37	-	9	1588
Anzano del Parco	1056	11	39	20	19	1	1	1	31	17	14	8	-	1064
Appiano	2946	20	103	53	50	1	1	1	80	44	36	23	-	2969
Arcellasco	760	9	24	15	9	2	2	-	36	20	16	-	12	748
Argegno	650	8	23	10	13	-	-	-	21	13	8	2	-	652
Arosio	1046	8	51	26	25	-	-	-	34	17	17	17	-	1063
Asnago	654	5	25	13	12	1	1	-	14	8	6	11	-	665
Bellagio	2815	27	122	66	56	7	5	2	49	29	20	73	-	2888
Bellano	3091	18	94	51	43	4	2	2	57	23	34	37	-	3128
Bene Lario	426	7	13	6	7	-	-	-	3	3	3	10	-	436
Beregazzo	692	10	28	11	17	1	-	1	14	5	9	14	-	706
Bernate di Como	424	2	26	15	11	-	-	-	13	8	5	13	-	437
Binago	1873	12	46	28	18	3	2	1	75	39	36	-	29	1844
Bizzarone	560	4	22	9	13	-	-	-	11	3	8	11	-	571
Blessagno	381	2	14	5	9	1	-	1	7	2	5	7	-	388
Blevio	850	11	30	15	15	2	1	1	26	11	15	4	-	854
Breccia	1115	16	50	28	22	2	1	1	33	17	16	17	-	1132
Breglia	255	4	13	3	10	1	1	1	9	4	5	4	-	259
Bregnano	2232	20	93	46	47	2	-	2	95	52	43	-	2	2230
Brenna	955	12	38	19	19	-	-	-	31	17	14	7	-	962
Brienno	525	8	21	14	7	1	1	-	13	8	5	8	-	533
Brunate	344	3	8	3	5	-	-	-	5	5	3	3	-	347
Buccinigo	610	4	23	11	12	1	-	1	12	4	8	11	-	621
Bugiallo	701	1	26	15	11	1	-	1	11	6	5	15	-	716
Buggiolo	137	2	5	1	4	-	-	-	4	2	2	2	-	138
Bulgarograsso	740	5	37	27	10	-	-	-	23	15	8	14	-	754
Bolgorello	734	4	34	18	16	-	-	-	15	6	9	19	-	753
Cabiate	1038	8	43	17	26	2	2	-	23	11	12	20	-	1058
Cadorago	1491	14	66	35	31	1	-	1	55	26	29	11	-	1502
Cagno	825	9	28	16	12	4	1	3	27	16	11	1	-	826
Camerlata	2306	26	86	37	49	2	-	2	59	21	38	27	-	2333
Cannago di Uggiate	372	2	17	7	10	1	1	1	13	7	6	4	-	376
Cannago Volta	438	1	17	6	11	1	1	1	16	8	8	1	-	439
Campione	327	6	8	5	3	-	-	-	8	4	4	-	-	327
Cantu	7560	86	297	154	143	4	1	3	234	102	132	63	-	7623
Capiago	811	10	27	12	15	2	-	-	12	8	4	15	-	826
Carate Lario	719	6	15	5	10	-	-	-	11	3	8	4	-	723
Carbonate	616	5	22	13	9	-	-	-	42	26	16	-	20	596
Carcano	532	2	17	7	10	-	-	-	14	5	9	3	-	535
Careno	220	-	5	3	2	-	-	-	6	2	4	-	-	219
Carimate	1409	10	53	26	27	1	1	-	70	37	33	-	17	1392
Carlarzo Valsolda	991	8	26	18	8	1	-	1	19	11	8	7	-	998
Carugo	1271	14	52	25	27	8	4	4	46	21	25	6	-	1277
Casanova di Uggiate	366	4	11	2	9	1	1	1	10	4	6	1	-	367
Casasco d'Intelvi	512	6	21	10	11	1	1	-	9	4	5	12	-	524
Casletto	524	4	10	5	5	-	-	-	14	8	6	-	4	520
Casino al Piano	480	2	23	13	10	2	-	2	14	6	8	9	-	489
Casinate	878	2	35	19	16	-	-	-	20	13	7	15	-	893
Cassano Albese	450	2	20	10	10	1	1	-	12	7	5	8	-	458
Cassina Rizzardi	815	9	36	18	18	-	-	-	16	7	9	20	-	835
Castello Valsolda	210	2	5	3	2	-	-	-	4	1	3	1	-	211
Castelnuovo Bazente	467	8	21	13	8	-	-	-	16	8	8	5	-	472
Castiglione d'Intelvi	607	9	26	10	16	1	1	-	15	6	9	11	-	618
Cavallasca	541	4	26	16	10	-	-	-	19	6	13	7	-	548
Cavargna	438	3	26	12	14	6	-	6	12	5	5	14	-	452
Caversaccio	458	8	14	8	6	-	-	-	13	7	4	9	-	459
Cerano d'Intelvi	682	4	30	18	12	1	1	-	17	5	12	13	-	695
Cermenate	2687	12	96	47	49	-	-	-	66	42	24	30	-	2717
Cernobbio	844	9	38	20	18	-	-	-	13	6	7	25	-	869

TAVOLA I. — MOVIMENTO PER COMUNI.

Anno 1874.

Como.

CIRCONDARI e DISTRETTI — COMUNI	POPOLAZIONE 31 Dicembre 1873	MATRIMONI	NATI			NATIMORTI			MORTI			Eccedenza		POPOLAZIONE 31 Dicembre 1874
			TOTALE	Maschi	Femmine	TOTALE	Maschi	Femmine	TOTALE	Maschi	Femmine	dei nati sui morti	dei morti sui nati	
Cima	249	3	6	3	3	-	-	-	3	1	2	3	-	252
Girimido	881	9	49	19	30	-	-	-	15	8	7	34	-	915
Civello	797	8	37	13	24	3	1	2	13	6	7	24	-	821
Givenna	356	2	18	13	5	-	-	-	3	1	2	15	-	371
Giviglio	396	4	10	7	3	-	-	-	26	7	9	6	-	390
Claino con Osteno	684	6	17	9	8	1	-	1	12	5	7	5	-	689
Colciago	638	4	17	10	7	-	-	-	17	10	7	-	-	638
Colico	3290	32	110	48	62	6	4	2	100	46	54	10	-	3300
Colonno	529	5	23	12	11	1	1	1	8	4	4	15	-	544
Como	24164	195	805	431	374	53	34	19	873	433	440	68	-	24096
Consiglio di Rumo	955	3	25	15	10	3	2	1	25	8	17	-	-	955
Corenno Plinio	228	1	13	8	5	1	1	-	6	4	2	7	-	235
Corrido	551	9	27	15	12	1	1	1	12	4	3	1	23	574
Costa Masnago	2010	9	68	31	37	3	2	1	74	32	42	-	6	2004
Cremia	956	10	36	17	19	2	2	-	19	8	11	17	-	973
Cremnago	864	5	25	11	14	-	-	-	21	13	8	4	-	868
Cressogno Superiore	81	1	4	2	2	-	-	-	2	-	2	2	-	83
Crevenna	436	3	10	5	5	-	-	-	9	7	2	1	-	437
Croce	232	3	5	2	3	-	-	-	3	-	3	2	-	234
Cucciago	939	11	31	15	16	-	-	-	16	10	6	15	-	954
Cusino	261	2	4	3	1	-	-	-	3	1	2	1	-	262
Dasio	128	1	10	4	6	-	-	-	3	2	1	7	-	135
Dervio	755	2	18	5	13	1	-	1	14	7	7	4	-	759
Dizzasco	608	4	25	10	15	2	-	2	14	4	10	11	-	619
Domasco	1236	8	33	16	17	1	-	1	28	18	10	5	-	1241
Dongo	1366	12	44	21	23	4	3	1	26	10	16	18	-	1384
Dorio	393	3	7	5	2	1	-	1	12	4	8	-	5	388
Dosso del Liro	705	2	19	13	6	-	-	-	6	4	2	13	-	718
Drano	420	1	15	6	9	-	-	-	10	6	4	5	-	425
Drezzo	491	8	21	10	11	-	-	-	10	4	6	11	-	502
Erba	1724	9	40	15	25	-	-	-	61	32	29	-	21	1703
Esino Inferiore	396	4	13	5	8	-	-	-	6	3	3	7	-	403
Esino Superiore	420	2	7	3	4	-	-	-	3	2	1	4	-	424
Fabbrica Durini	723	3	13	8	5	2	2	-	13	8	5	-	-	723
Fenegrò	1466	20	55	29	26	2	2	-	56	30	26	-	1	1465
Figino Serenza	1353	11	51	27	24	2	3	1	40	21	19	11	-	1364
Fino Mornasco	1998	17	79	48	31	4	2	2	43	20	23	36	-	2034
Gaggino	615	7	23	12	11	3	1	2	11	3	8	12	-	627
Garzeno	1555	22	57	24	33	-	-	-	38	19	19	19	-	1574
Gera	558	4	17	9	8	-	-	-	12	6	6	5	-	563
Germasino	439	3	8	5	3	-	-	-	8	5	3	-	-	439
Gironico	799	11	38	19	19	1	-	1	15	4	11	23	-	822
Gottrò	338	5	2	-	2	-	-	-	5	4	-	-	7	331
Grandate	771	10	36	17	19	2	1	1	14	8	6	22	-	793
Grandola	1212	8	35	20	15	1	1	1	30	12	18	5	-	1217
Gravedona	1540	7	43	22	21	2	1	1	42	24	18	1	-	1541
Griante	657	7	19	9	10	2	2	-	14	5	9	5	-	662
Grona	257	2	12	2	10	3	2	1	5	3	2	7	-	264
Guanzate	1869	2	90	50	40	-	-	-	58	29	29	32	-	1901
Incino	1079	9	43	25	18	2	1	1	51	25	26	-	8	1071
Intimiano	478	5	17	10	7	1	-	1	7	4	3	10	-	488
Introzzo	263	2	6	4	2	1	-	1	1	1	-	5	-	268
Inverigo	1301	7	51	26	25	4	4	2	45	25	20	6	-	1307
Laglio	619	11	25	14	11	4	2	-	18	6	12	7	-	626
Laino	454	7	22	13	9	-	-	-	7	4	3	15	-	469
Lambrugo	681	4	22	9	13	1	1	-	24	11	13	-	2	679
Lanzo d'Intelvi	609	7	23	11	12	-	-	-	15	10	5	8	-	617
Lemna	301	2	7	3	4	-	-	-	2	1	1	5	-	306
Lenno	1077	13	43	23	20	1	1	1	18	5	13	25	-	1102
Lezzo	329	2	15	8	7	2	1	1	7	4	3	8	-	337
Lezzeno	1439	5	50	30	20	-	-	-	31	13	18	19	-	1458
Limido	900	12	38	22	16	-	-	-	33	16	17	5	-	905
Limonta	403	3	17	9	8	-	-	-	16	8	8	1	-	404
Lipomo	459	3	18	6	12	-	-	-	10	5	5	8	-	467
Livo	821	8	26	14	12	3	2	1	27	16	11	-	1	820
Locate Varesino	1243	12	53	20	33	1	1	-	54	24	30	-	1	1242
Lomazzo	2790	27	108	60	48	7	4	3	126	71	55	-	18	2772
Loveno sopra Menaggio	530	2	20	11	9	-	-	-	11	5	6	9	-	539
Lucino	694	7	46	27	19	-	-	-	19	10	9	27	-	721
Luisago	494	7	7	4	3	2	2	-	8	5	3	-	1	493
Lurago d'Erba	1272	13	44	23	21	2	2	-	40	20	20	4	-	1276
Lurago Marinone	951	7	39	25	14	1	-	1	36	15	21	3	-	954
Lurate Abbate	2930	35	137	69	68	-	-	-	115	59	56	22	-	2952
Maccio	1530	8	64	26	38	1	1	-	40	23	17	24	-	1554
Mariano Comense	4845	49	198	104	94	-	-	-	169	85	84	29	-	4874
Maslianico	757	11	32	13	19	-	-	-	16	7	9	16	-	773

TAVOLA I. — MOVIMENTO PER COMUNI

Anno 1874.

Como.

CIRCONDARI e DISTRETTI — COMUNI	POPOLAZIONE 31 Dicembre 1873	MATRIMONI	NATI			NATIMORTI			MORTI			Eccedenza		POPOLAZIONE 31 Dicembre 1874
			TOTALE	Maschi	Femmine	TOTALE	Maschi	Femmine	TOTALE	Maschi	Femmine	dei nati sui morti	dei morti sui nati	
			Menaggio	1304	11	55	27	28	-	-	-	25	12	
Merone	452	6	9	4	5	1	-	-	15	6	9	-	6	446
Mezzegra	788	12	28	12	16	3	1	-	20	9	11	8	8	796
Minoprio	565	5	27	15	12	-	-	-	13	6	7	14	14	579
Mojana	487	5	19	12	7	-	-	-	8	3	5	11	11	498
Molina	274	5	10	4	6	-	-	-	5	3	2	5	5	279
Moltrasio	1026	7	35	17	18	1	1	-	18	7	11	17	17	1043
Monguzzo	949	5	49	26	23	1	1	-	32	13	19	17	17	966
Montano Comasco	542	7	28	14	14	3	3	-	17	11	6	11	11	553
Montemezzo	408	3	11	9	2	-	-	-	8	7	1	3	3	411
Monte Olimpino	2046	11	72	36	36	7	7	-	47	27	20	25	25	2071
Montorfano	864	11	24	7	17	-	-	-	13	5	8	11	11	875
Mozzate	1708	16	68	33	35	2	-	-	62	32	30	6	6	1714
Musso	739	2	26	13	13	2	-	-	14	6	8	12	12	751
Nesso	1274	10	45	19	26	2	2	-	23	11	17	17	17	1291
Nibionno	1439	11	57	24	33	-	-	-	37	25	12	20	20	1459
Novedrate	888	8	36	16	20	-	-	-	44	23	21	-	8	880
Olgiate Comasco	2289	26	109	63	46	3	1	2	51	31	20	58	58	2347
Oltrona San Mamette	507	8	18	11	7	-	-	-	12	9	3	6	6	513
Orsenigo	1002	5	27	19	8	2	1	1	28	17	11	-	1	1001
Ossuccio	864	16	39	19	20	3	3	-	16	4	12	23	23	887
Palanzo	366	1	8	5	3	1	-	-	6	2	4	2	2	368
Parè	468	3	24	14	10	-	-	-	8	5	3	8	8	484
Parravicino	512	4	8	4	4	-	-	-	8	4	4	-	-	512
Peglio	367	4	10	5	5	-	-	-	9	4	5	1	1	368
Pellio di Sopra	636	3	17	6	11	1	1	1	8	2	6	9	9	645
Perledo	1115	4	24	10	14	-	-	-	19	8	11	5	5	1120
Pianello del Lario	1001	4	36	19	17	-	-	-	20	13	7	16	16	1017
Piano Porlezza	427	5	9	4	5	-	-	-	17	2	15	-	8	419
Piazza Santo Stefano	839	7	36	20	16	-	-	-	21	14	7	15	15	854
Pigra	421	1	14	6	8	-	-	-	7	5	2	7	7	428
Plesio	775	10	24	15	9	1	1	-	17	6	11	7	7	782
Pognana	597	7	31	14	17	2	1	1	17	6	11	14	14	611
Ponna	447	8	19	12	7	-	-	-	17	11	6	2	2	449
Ponte Lambro	860	4	33	12	21	2	2	-	35	16	19	-	2	858
Ponzate	352	4	15	9	6	-	-	-	13	8	5	2	2	354
Porlezza	1216	8	34	17	17	3	2	1	34	14	20	2	2	1216
Puria	255	3	11	5	6	2	2	-	9	6	3	2	2	257
Ramponio	437	3	7	5	2	2	1	1	9	-	9	12	12	435
Rebbio	949	11	46	25	21	2	-	2	34	23	11	-	-	961
Rezzonico	504	2	20	12	8	-	-	-	10	5	5	10	10	514
Rodero	638	9	25	12	13	1	1	-	26	12	14	1	1	637
Rogeno	1000	5	31	12	19	2	1	1	22	11	11	9	9	1009
Romanò Brianza	846	9	24	16	8	-	-	-	24	8	16	-	-	846
Ronago	498	5	20	12	8	-	-	-	8	4	4	12	12	510
Rovellasca	1960	12	77	41	36	5	5	-	69	27	42	8	8	1968
Rovello	2043	17	86	45	41	-	-	-	53	25	28	33	33	2076
Rovenna	880	9	28	14	14	-	-	-	24	11	13	4	4	884
Sala Comacina	607	7	16	9	7	1	1	-	14	6	8	2	2	609
San Bartolommeo Val Ca- vargna	729	3	30	15	15	-	-	-	15	4	11	15	15	744
San Fedele	873	13	33	18	15	-	-	-	22	10	12	11	11	884
San Nazzaro Val Cavargna	621	1	17	12	5	1	1	-	16	8	8	1	1	622
San Siro	1074	18	49	27	22	1	1	-	25	17	8	24	24	1098
Sant'Abbondio	650	5	12	4	8	3	1	2	21	8	13	-	9	641
Scaria	365	4	14	7	7	-	-	-	10	4	6	4	4	369
Schignano	1958	22	54	23	26	5	4	1	41	17	24	13	13	1971
Seghebbia	99	-	5	2	3	-	-	-	6	4	2	-	1	98
Senna Comasco	491	5	15	5	10	-	-	-	7	3	4	8	8	499
Solbiate	842	11	37	21	16	-	-	-	40	22	18	-	3	839
Solzago	394	2	9	4	5	-	-	-	9	4	5	-	-	394
Sorico	541	7	16	10	6	-	-	-	16	6	10	-	-	541
Stazzonà	632	5	12	9	3	-	-	-	13	10	3	-	1	631
Sueglio	510	9	13	9	4	2	2	-	5	5	-	8	8	518
Tavernerio	950	4	32	14	18	2	1	1	25	14	11	7	7	957
Tavordo	441	7	20	12	8	2	1	1	17	8	9	3	3	444
Torno	660	7	11	7	4	-	-	-	18	7	11	-	7	653
Traversa	221	1	9	5	4	1	1	-	6	1	5	3	3	224
Tremenico	442	4	12	4	8	-	-	-	13	5	8	-	-	441
Tremezzo	1262	8	47	22	25	1	1	-	28	14	14	19	19	1281
Trevano	527	4	30	17	13	1	1	-	19	8	11	11	11	538
Trezzone	286	1	9	4	5	-	-	-	2	1	1	7	7	293
Turate	3052	28	157	81	76	7	4	3	130	69	61	27	27	3079
Uggiate	1050	12	45	19	26	1	1	-	17	10	7	28	28	1078
Urio	337	4	17	6	11	-	-	-	16	11	5	1	1	338
Varenna	945	8	23	14	9	-	-	-	19	12	7	-	-	949

TAVOLA I. — MOVIMENTO PER COMUNI.

Anno 1874.

Como.

CIRCONDARI E DISTRETTI — COMUNI	POPOLAZIONE 31 Dicembre 1873	MATRIMONI	NATI			NATIMORTI			MORTI			Eccedenza		POPOLAZIONE 31 Dicembre 1874
			TOTALE	Maschi	Femmine	TOTALE	Maschi	Femmine	TOTALE	Maschi	Femmine	dei nati sui morti	dei morti sui nati	
Vassena	342	-	11	4	7	-	-	-	10	5	5	1	-	343
Veleso	553	3	14	8	6	-	-	-	13	2	11	1	-	554
Vendrognò	1071	12	29	15	14	-	-	-	22	9	13	7	-	1078
Veniano	647	6	25	12	13	-	-	-	7	3	4	18	-	665
Vercana	886	12	27	13	14	-	-	-	18	8	10	9	-	895
Vergosa	781	13	43	22	23	-	-	-	23	13	10	22	-	803
Verna	200	4	5	3	2	-	-	-	3	2	1	2	-	202
Vertemate	1045	9	38	22	16	1	1	-	34	16	18	4	-	1049
Vestreno	434	4	15	7	8	1	1	-	7	4	3	8	-	442
Villa Albese	1763	10	49	21	28	-	-	-	72	32	40	-	23	1740
Villa Romanò	396	3	18	11	7	-	-	-	15	6	9	3	-	399
Zelbio	370	4	15	7	8	1	-	1	11	5	6	4	-	374
TOTALE	228163	2014	8356	4276	4080	310	184	126	6555	3237	3318	1801	-	229964

Circondario di Lecco.

Abbadia sopr'Adda	655	7	17	7	10	3	1	2	15	7	8	2	-	657
Acquate	1565	11	52	25	27	-	-	-	73	34	39	-	21	1544
Airuno	692	7	24	12	12	-	-	-	37	14	23	-	13	679
Aizurro	189	2	5	2	3	-	-	-	6	2	4	-	1	188
Annone di Brianza	1277	9	51	26	25	-	-	-	54	26	28	-	3	1274
Asso	1317	10	34	20	14	1	-	1	35	16	19	-	1	1316
Bagaggera	360	4	9	7	2	-	-	-	5	3	2	4	-	364
Bajedo	170	1	7	5	2	-	-	-	9	6	3	-	2	168
Ballabio Inferiore	249	2	8	5	3	3	2	1	7	2	5	1	-	250
Ballabio Superiore	422	4	16	7	9	-	-	-	13	7	6	3	-	425
Barcone	311	4	7	3	4	-	-	-	2	2	-	5	-	316
Barni	337	1	11	6	5	1	1	-	4	2	2	7	-	344
Bartesate	283	3	14	11	3	1	-	1	9	7	2	5	-	288
Barzago	1489	14	49	26	23	1	1	-	51	26	25	-	2	1487
Barzanò	1551	20	56	29	27	6	6	-	62	33	29	-	6	1545
Barzio	652	6	33	18	15	-	-	-	16	10	6	17	-	669
Biglio	124	1	2	-	1	-	-	-	1	-	1	-	-	124
Bindo	194	5	2	-	2	-	-	-	6	2	4	-	4	190
Bosisio	2085	18	95	46	49	2	1	1	93	46	47	2	-	2087
Brianzola	693	4	18	8	10	-	-	-	15	9	6	3	-	696
Brivio	2138	18	98	43	55	4	2	2	100	38	62	-	2	2136
Bulciago	954	12	35	17	18	-	-	-	33	17	16	2	-	956
Cagliano	404	3	10	6	4	-	-	-	16	4	12	-	6	398
Caglio	521	10	16	7	9	-	-	-	12	6	6	4	-	525
Calco	1614	11	64	34	30	1	1	-	50	29	21	14	-	1628
Canzo	1902	8	46	25	21	-	-	-	60	33	27	-	14	1888
Capiate	263	-	6	1	5	-	-	-	4	2	2	2	-	265
Carella con Mariaga	543	2	18	7	11	-	-	-	13	7	6	5	-	548
Casargo	573	4	17	8	9	-	-	-	9	4	5	8	-	581
Casatnuovo	2817	16	106	61	45	-	-	-	83	42	41	23	-	2840
Casirago	637	5	13	8	5	-	-	-	14	8	6	-	1	636
Caslinò Piano d'Erba	1008	9	35	17	18	5	4	1	26	14	12	9	-	1017
Cassago	799	5	39	24	15	-	-	-	32	20	12	7	-	806
Cassina	241	1	9	6	3	-	-	-	5	3	2	4	-	245
Cassina de' Bracchi	983	11	32	23	9	-	-	-	26	12	14	6	-	989
Cassina Mariaga	684	4	23	18	5	1	-	1	32	14	18	-	9	675
Castello sopra Lecco	2539	12	86	50	36	2	2	-	69	39	30	17	-	2556
Castelmarte	476	6	20	14	6	3	3	-	24	17	7	-	4	472
Cernusco Lombardone	1346	8	60	32	28	2	1	1	40	16	24	20	-	1366
Cesana di Brianza	705	2	23	14	9	-	-	-	28	13	15	-	5	700
Civate	1643	9	61	28	33	-	-	-	36	17	19	25	-	1668
Cologna	522	4	22	15	7	-	-	-	19	8	11	3	-	525
Concedo	128	1	5	1	4	-	-	-	4	2	2	1	-	129
Consonno	273	2	9	1	8	-	-	-	8	5	3	1	-	274
Contra	1486	14	52	25	27	-	-	-	37	15	22	15	-	1501
Cortabbio	524	-	11	7	4	-	-	-	10	3	7	-	-	525
Cortenova	847	6	24	11	13	-	-	-	13	7	6	11	-	858
Crandola	366	4	7	6	1	-	-	-	7	3	4	-	-	366
Cremella	661	9	27	17	10	-	-	-	17	10	7	10	-	671
Cremeno	521	4	25	9	16	2	2	-	12	7	5	13	-	534
Dolzago	852	6	38	22	16	-	-	-	30	14	16	8	-	860
Dozio	73	1	2	1	1	-	-	-	-	-	-	-	-	75
Ello	742	11	28	20	8	2	2	-	23	17	6	5	-	747
Galbiate	2054	18	76	41	35	1	-	-	54	31	23	22	-	2076
Garbagnate Monastero	1119	8	42	24	18	1	1	-	48	26	22	-	6	1113
Garlate	731	6	36	19	17	-	-	-	10	5	5	26	-	757

TAVOLA I. — MOVIMENTO PER COMUNI.

Anno 1874.

Como.

CIRCONDARI e DISTRETTI — COMUNI	POPOLAZIONE 31 Dicembre 1873	MATRIMONI	NATI			NATIMORTI			MORTI			Eccedenza		POPOLAZIONE 31 Dicembre 1874
			TOTALE	Maschi	Femmine	TOTALE	Maschi	Femmine	TOTALE	Maschi	Femmine	dei nati sui morti	dei morti sui nati	
Germanedo.....	641	3	16	7	9	-	-	-	10	9	1	6	-	647
Imberido.....	565	8	29	15	14	2	2	-	16	10	6	13	-	578
Imbersago.....	1109	8	51	23	28	1	1	-	35	20	15	16	-	1125
Introbio.....	862	3	26	10	16	1	1	-	22	8	14	4	-	866
Laorca.....	1182	9	47	29	18	-	-	-	38	21	17	9	-	1191
Lasnigo.....	507	3	15	9	6	2	1	1	6	3	3	9	-	516
Lecco.....	7142	58	232	124	108	2	1	1	160	78	82	72	-	7214
Lierna.....	1012	9	26	15	11	-	-	-	22	5	17	4	-	1016
Linzanico.....	570	4	16	7	9	-	-	-	9	4	5	7	-	577
Lomagna.....	1144	14	44	22	22	-	-	-	67	33	34	-	23	1121
Lomaniga.....	644	3	23	11	12	-	-	-	12	5	7	11	-	655
Longone al Segrino.....	497	5	11	5	6	-	-	-	17	10	7	-	6	491
Maggiasco.....	1685	12	53	31	22	-	-	-	39	16	23	14	-	1699
Magreglio.....	268	3	7	5	2	1	1	-	9	5	4	-	2	266
Malgrate.....	888	4	25	13	12	3	-	3	36	18	18	-	11	877
Mandello del Lario.....	1108	4	27	13	14	2	1	1	25	11	14	2	-	1110
Margno.....	353	3	10	6	4	-	-	-	11	8	3	-	1	352
Merate.....	2591	18	89	46	43	-	-	-	79	45	34	10	-	2601
Missaglia.....	1350	16	48	26	22	1	1	-	26	16	10	22	-	1372
Moggio.....	351	5	13	4	9	2	1	1	8	3	5	5	-	356
Molfeno.....	1312	9	49	24	25	-	-	-	66	29	37	-	17	1295
Mondonico.....	989	5	31	16	15	3	3	-	20	14	6	11	-	1000
Montevecchia.....	918	13	36	26	10	-	-	-	17	13	4	19	-	937
Monticello.....	1712	12	54	23	31	5	3	2	58	25	33	-	4	1708
Morterone.....	211	2	14	8	6	-	-	-	12	8	4	2	-	213
Narro.....	536	5	20	9	11	2	-	2	4	3	1	16	-	552
Nava.....	606	4	17	9	8	1	1	-	18	10	8	-	1	605
Novate di Brianza.....	414	4	17	8	9	-	-	-	10	6	4	7	-	421
Oggiono.....	2916	25	90	50	40	4	1	3	80	44	36	10	-	2926
Olcio.....	473	3	9	5	4	-	-	-	7	5	2	2	-	475
Olgiate Molgora.....	1163	9	42	22	20	6	2	4	36	22	14	6	-	1169
Olginate.....	1761	9	64	40	24	-	-	-	32	18	14	32	-	1793
Onno.....	450	5	8	4	4	-	-	-	10	4	6	-	2	448
Oriano di Brianza.....	411	2	18	11	7	-	-	-	8	4	4	10	-	421
Osnago.....	1912	14	76	49	27	-	-	-	44	23	21	32	-	1944
Paderno d'Adda.....	1079	5	35	15	20	-	-	-	36	19	17	-	1	1078
Pagnano.....	526	4	13	7	6	-	-	-	14	9	5	-	1	525
Pagnona.....	436	-	11	7	4	4	1	3	7	1	6	4	-	440
Parlasco.....	171	-	7	2	5	-	-	-	4	1	3	3	-	174
Pasturo.....	805	7	24	10	14	1	1	-	19	9	10	5	-	810
Penzano.....	826	6	34	18	16	-	-	-	34	20	14	-	-	826
Perego.....	885	7	32	12	20	-	-	-	19	11	8	13	-	898
Pescate.....	363	3	12	3	9	-	-	-	12	8	4	-	-	363
Pessina Valsassina.....	159	3	8	2	6	1	-	1	5	2	3	3	-	162
Premana.....	1066	6	40	19	21	3	-	1	22	11	11	18	-	1084
Primaluna.....	408	3	19	9	10	1	1	-	10	2	8	9	-	417
Proserpio.....	562	2	16	7	9	-	-	-	18	6	12	-	2	560
Pusiano.....	622	5	23	9	14	-	-	-	23	10	13	-	-	622
Rancio di Lecco.....	1403	11	42	26	16	-	-	-	53	27	26	-	11	1392
Ravellino.....	496	-	21	15	6	1	1	-	5	2	3	16	-	512
Rezzago.....	360	5	12	7	5	2	1	1	9	7	2	3	-	363
Robbiate.....	1352	18	41	21	20	1	-	1	45	31	14	-	4	1348
Rongio.....	1322	6	53	24	29	-	-	-	36	21	15	17	-	1339
Rovagnate.....	911	6	32	17	15	-	-	-	40	17	23	-	8	903
Sabbioncello.....	1107	13	30	17	13	-	-	-	32	23	9	-	2	1105
Sala al Barro.....	449	3	13	7	6	-	-	-	14	9	5	-	1	448
San Giovanni alla Castagna.....	1560	13	63	24	39	2	2	-	60	26	34	3	-	1563
Santa Maria Hoe.....	848	6	29	12	17	2	2	-	37	14	23	-	8	840
Sartirana Briantea.....	860	5	63	39	24	-	-	-	15	7	8	48	-	908
Scarenna.....	163	-	4	1	3	-	-	-	4	2	2	-	-	163
Sirone.....	1275	10	38	20	18	9	5	4	52	30	22	-	14	1261
Sirtori.....	1012	7	38	21	17	-	-	-	25	11	14	13	-	1025
Somana.....	439	7	13	5	8	-	-	-	9	5	4	4	-	443
Sormano.....	908	4	25	16	9	-	-	-	31	9	22	-	6	902
Suello.....	685	5	26	14	12	1	1	-	13	6	7	13	-	698
Taceno.....	451	8	12	7	5	-	-	-	6	4	2	6	-	457
Valbrona.....	1291	8	33	16	17	1	1	-	28	15	13	5	-	1296
Valgrehentino.....	1245	13	54	32	22	1	1	-	39	17	22	15	-	1260
Valmadrera.....	3696	24	129	63	66	3	-	3	112	50	62	17	-	3713
Verderio.....	1979	20	68	37	31	-	-	-	66	33	33	2	-	1981
Viganò.....	846	10	28	15	13	1	1	-	30	17	13	-	2	844
Villa Vergano.....	763	6	30	20	10	1	-	1	13	7	6	17	-	780
Vimogno.....	239	4	7	5	2	-	-	-	5	3	2	2	-	241
Visino.....	569	6	17	8	9	-	-	-	15	10	5	2	-	571
TOTALE...	122694	965	4278	2259	2019	115	71	44	3603	1830	1773	675	-	123369

TAVOLA I. — MOVIMENTO PER COMUNI.

Anno 1874.

Como.

CIRCONDARI E DISTRETTI — COMUNI	POPOLAZIONE 31 Dicembre 1873	MATRIMONI	NATI			NATIMORTI			MORTI			Eccedenza		POPOLAZIONE 31 Dicembre 1874
			TOTALE	Maschi	Femmine	TOTALE	Maschi	Femmine	TOTALE	Maschi	Femmine	dei nati sui morti	dei morti sui nati	
Circondario di Varese.														
Abbate Guazzone	1305	8	51	29	22	-	-	-	33	15	18	18	-	1323
Agra	688	2	27	14	13	-	-	-	28	11	17	17	1	687
Angera	2587	14	99	50	49	1	1	1	55	28	27	44	-	2631
Arbizzo	290	3	4	3	1	-	-	-	8	3	5	5	4	286
Arcisate	1635	26	57	28	29	6	3	3	39	21	18	18	-	1653
Arcumeggia	297	3	9	4	5	-	-	-	10	5	5	5	1	296
Ardena	130	1	3	1	2	1	1	1	-	-	-	3	-	133
Armio	512	1	6	4	2	1	1	1	10	3	7	7	4	508
Arolo	345	9	7	1	6	-	-	-	7	-	7	7	-	345
Azzate	1552	17	64	24	40	5	2	3	51	19	32	13	-	1565
Azzio	477	6	15	8	7	-	-	-	12	5	7	3	-	480
Barasso	680	4	25	14	11	-	-	-	13	8	5	12	-	692
Bardello	711	10	29	15	14	1	1	-	17	10	7	12	-	723
Barza	295	4	17	12	5	1	1	1	9	5	4	8	-	303
Barzola	186	1	7	5	2	-	-	-	2	1	1	5	-	191
Bedero Valcuvia	489	1	12	7	5	-	-	-	6	3	3	6	-	495
Besano	1032	12	46	15	31	1	1	1	32	15	17	14	-	1046
Besozzo	2147	18	75	32	43	-	-	1	71	44	27	4	-	2151
Biandronno	1240	14	53	23	30	1	1	1	25	11	14	28	-	1268
Biegno	470	5	16	8	8	-	-	-	45	21	24	16	29	441
Bisuschio	1509	11	50	27	23	-	-	-	34	18	16	16	-	1525
Bizzozero	895	7	25	14	11	1	1	-	24	15	9	1	-	896
Bobbiate	469	4	29	14	15	-	-	-	7	6	1	22	-	491
Bodio	729	6	37	22	15	-	-	-	13	6	7	24	-	753
Bogno	564	4	11	6	5	-	-	-	20	11	9	9	9	555
Bosco di Gavirate	269	2	8	2	6	1	1	-	3	2	1	5	-	274
Bosco Valtravaglia	406	2	15	9	6	-	-	-	11	4	7	4	-	410
Brescia	1501	19	80	44	36	1	1	-	45	25	20	35	-	1536
Bregano	354	7	13	6	7	-	-	-	17	8	9	4	-	350
Brenno Useria	686	10	41	23	18	3	3	-	16	10	6	25	-	711
Brenta	747	1	26	14	12	-	-	-	14	5	9	12	-	759
Brezzo di Bedero	751	6	27	13	14	-	-	-	15	3	12	12	-	763
Brinzio	517	5	11	4	7	1	1	-	8	3	5	3	-	520
Brissago	519	7	13	7	6	2	2	-	42	3	9	1	-	520
Brunello	369	4	6	5	1	-	-	-	5	3	2	1	-	370
Brusimpiano	576	6	16	9	7	-	-	-	21	7	14	5	5	571
Buguggiate	470	5	18	10	8	-	-	-	11	2	9	7	-	477
Cabiaglio	517	4	14	8	6	-	-	-	10	4	6	4	-	521
Cadrezzate	823	7	47	25	22	-	-	-	37	20	17	10	-	833
Campagnano Vedasca	199	-	4	3	1	-	-	-	5	3	2	-	1	198
Capolago	449	3	20	11	9	-	-	-	14	10	4	6	-	455
Capronno	251	3	15	6	9	-	-	-	5	2	3	10	-	261
Caravate	1328	16	45	21	24	1	-	1	44	16	28	1	-	1329
Cardana	625	1	31	17	14	-	-	-	16	8	8	15	-	640
Carnago	1294	19	60	38	22	1	-	1	80	44	36	20	20	1274
Caronno Corbellaro	135	-	3	1	2	-	-	-	-	-	-	3	-	138
Caronno Ghiringhello	1519	15	40	22	18	-	-	-	33	11	22	7	-	1526
Casalzuigno	869	11	42	27	15	3	3	-	21	13	8	21	-	890
Casciago	628	7	25	14	11	-	-	-	15	7	8	10	-	638
Cassano Valcuvia	456	3	8	6	2	-	-	-	10	4	6	-	2	454
Castello Valtravaglia	775	4	28	16	12	-	-	-	19	9	10	9	-	784
Castelseprio	493	4	6	3	3	1	-	1	5	1	4	1	-	494
Castiglione Olona	1377	14	44	26	18	-	-	-	36	16	20	8	-	1385
Castrozzo	712	10	37	23	14	-	-	-	28	16	12	9	-	721
Cavona	447	3	10	3	7	-	-	-	8	3	5	2	-	449
Cazzago Brabbia	746	4	37	23	14	-	-	-	33	17	16	4	-	750
Cazzone	2186	16	73	33	40	1	1	-	98	50	48	25	-	2161
Celina	380	4	16	11	5	-	-	-	5	5	-	11	-	391
Cerra Lago Maggiore	356	4	16	8	8	-	-	-	7	4	3	9	-	365
Cittiglio	1142	13	47	20	27	1	1	-	41	28	13	6	-	1148
Clivio	837	8	36	17	19	1	1	-	20	12	8	16	-	853
Cocquio	1986	21	67	30	37	-	-	-	66	30	36	1	-	1987
Comabbio	694	4	29	17	12	-	-	-	37	15	22	-	8	686
Comerio	752	3	33	14	19	1	-	1	32	12	20	1	-	753
Cremenaga	252	1	8	5	3	-	-	-	6	2	4	2	-	254
Crosio della Valle	319	3	10	5	5	-	-	-	5	2	3	5	-	324
Cuasso al Monte	1454	19	38	20	18	2	1	1	23	10	13	15	-	1469
Cugliate	894	10	36	19	17	-	-	-	21	11	10	15	-	909
Cunardo	1189	9	31	12	19	2	1	1	35	11	24	-	4	1185
Curiglia	488	3	9	5	4	2	1	1	18	8	10	9	-	479
Cuveglia in Valle	616	11	19	7	12	1	1	-	14	6	8	5	-	621
Cuvio	1136	8	27	15	12	-	-	-	82	12	20	5	-	1131
Daverio	1024	11	44	19	25	-	-	-	12	6	6	32	-	1056
Due Cossani	291	6	6	4	2	-	-	-	2	1	1	4	-	295

TAVOLA I. — MOVIMENTO PER COMUNI.

Anno 1874.

Como.

CIRCONDARI e DISTRETTI COMUNI	POPOLAZIONE 31 Dicembre 1873	MATRIMONI	NATI			NATIMORTI			MORTI			Eccedenza		POPOLAZIONE 31 Dicembre 1874
			TOTALE	Maschi	Femmine	TOTALE	Maschi	Femmine	TOTALE	Maschi	Femmine	dei nati sui morti	dei morti sui nati	
Dumenza	677	6	15	10	5	-	-	-	16	8	8	-	1	676
Duno	231	3	8	3	5	-	-	-	4	2	2	4	-	235
Fabbiasco	234	5	11	2	9	-	-	-	4	1	3	7	-	241
Ferrera di Varese	411	6	15	6	9	-	-	-	17	9	8	-	2	409
Galliate Lombardo	474	10	27	14	13	3	1	2	14	8	6	13	-	487
Garabio	194	3	5	1	4	-	-	-	4	3	1	1	-	195
Gavirate	1868	17	60	30	30	8	5	3	61	25	36	-	1	1867
Gazzada	697	8	21	13	8	-	-	-	30	37	13	-	9	688
Gemonio	1004	10	42	19	23	1	1	-	43	24	19	-	1	1003
Germignaga	1090	13	43	24	19	1	1	-	27	12	15	16	-	1106
Gornate Inferiore	577	6	18	9	9	-	-	-	11	9	2	7	-	584
Gornate Superiore	296	3	7	4	3	-	-	-	5	2	3	2	-	298
Graglio	512	4	12	4	8	2	-	2	24	14	10	-	12	500
Grantola	485	2	9	8	1	-	-	-	16	6	10	-	7	478
Gurone	619	3	18	9	9	-	-	-	15	8	7	3	-	622
Induno Olona	2279	26	85	47	38	1	1	-	82	38	44	3	-	2282
Ispra	1384	19	55	25	30	1	-	1	40	17	23	15	-	1399
Lavena	884	6	33	17	16	-	-	-	18	10	8	15	-	899
Laveno	1473	5	42	16	26	5	3	2	30	14	16	12	-	1485
Leggiano	801	11	37	22	15	-	-	-	19	5	14	18	-	819
Lentate Verbano	662	6	28	15	13	-	-	-	35	18	17	-	7	655
Lissago	393	6	18	5	13	-	-	-	16	9	7	2	-	395
Lissanza	413	7	16	7	9	-	-	-	8	3	5	8	-	421
Lomnago	300	3	15	6	9	-	-	-	4	1	3	11	-	311
Lonate Ceppino	1046	11	34	20	14	-	-	-	31	13	18	3	-	1049
Lozza	336	3	14	10	4	-	-	-	4	4	-	10	-	346
Lozzo	340	3	5	3	2	1	-	-	7	3	4	-	2	338
Luvinate	601	7	23	6	17	1	1	-	12	9	3	11	-	612
Luvino	2693	18	95	54	41	1	1	-	66	32	34	29	-	2722
Maccagno Inferiore	356	2	14	8	6	1	1	-	15	9	6	-	1	355
Maccagno Superiore	473	2	19	9	10	-	-	-	23	9	14	-	4	469
Malgesso	499	4	28	16	12	-	-	-	10	5	5	18	-	517
Malnate	2467	33	92	51	41	5	3	2	91	52	39	1	-	2468
Marchirolo	766	5	19	10	9	2	2	-	20	8	12	-	1	765
Marzio	161	-	5	3	2	-	-	-	3	1	2	2	-	163
Masciago Primo	243	1	10	6	4	-	-	-	8	3	5	2	-	245
Masnago	1010	16	39	22	17	1	1	-	31	15	16	8	-	1018
Mercallo	675	8	29	14	15	-	-	-	27	10	17	2	-	677
Mesenzana	582	4	12	8	4	1	1	-	12	5	7	-	-	582
Mombello Lago Maggiore	1474	13	52	29	23	2	1	1	20	11	9	32	-	1506
Monate	354	3	14	6	8	1	1	-	8	4	4	6	-	360
Montegrino	946	8	59	24	35	-	-	-	24	7	17	35	-	981
Monteviasco	327	5	8	3	5	1	5	7	13	5	8	-	5	322
Monvalle	798	10	34	19	15	-	-	-	15	5	10	19	-	817
Morazzone	1480	15	64	27	37	-	-	-	38	24	14	26	-	1506
Morosolo	934	2	37	18	19	-	-	-	14	7	7	23	-	957
Muceno	346	2	8	5	3	-	-	-	7	2	5	1	-	347
Musadino	494	3	19	7	12	1	1	-	10	4	6	9	-	503
Musignano	203	1	3	1	2	-	-	-	7	2	5	-	4	199
Olginasio	419	7	18	8	10	-	-	-	8	6	2	10	-	429
Oltrona al Lago	549	4	18	12	6	-	-	-	9	7	2	9	-	558
Orino	478	3	14	4	10	-	-	-	9	3	6	5	-	483
Pino sulla sponda del Lago Maggiore	232	2	13	5	8	1	1	-	15	7	3	3	-	235
Porto d'Arcisate	603	7	17	7	10	-	-	-	11	5	6	6	-	609
Porto Valtravaglia	629	4	19	9	10	-	-	-	8	4	4	11	-	640
Rancio Valcuvia	715	5	12	6	6	-	-	-	14	7	7	-	2	713
Ranco	504	3	28	17	11	-	-	-	13	6	7	15	-	519
Roggiano Valtravaglia	313	2	10	4	6	-	-	-	2	1	1	8	-	321
Rovate	309	3	17	7	10	2	-	2	8	4	4	9	-	318
Runo	314	2	12	4	8	-	-	-	9	6	3	3	-	317
Saltrio	791	5	29	14	15	3	3	-	22	13	9	7	-	798
Sangiano	541	11	20	10	10	-	-	-	14	5	9	6	-	547
Santa Maria del Monte	311	2	8	6	2	-	-	-	10	6	4	-	2	309
Sant'Ambrogio Olona	718	5	24	15	9	2	2	-	45	22	23	-	21	697
Schianno	675	2	35	17	18	-	-	-	18	8	10	17	-	692
Taino	1388	16	51	35	16	2	-	2	32	16	16	19	-	1407
Ternate	921	12	43	24	19	-	-	-	24	16	8	19	-	940
Torba	155	2	5	3	2	-	-	-	3	2	1	2	-	157
Tradate	2508	26	70	31	39	5	4	1	72	43	29	-	2	2506
Travedona	1107	5	64	31	33	-	-	-	43	19	24	21	-	1128
Trevisago	430	7	17	7	10	-	-	-	6	2	4	11	-	441
Tronzano Lago Maggiore	369	4	7	3	4	-	-	-	7	4	3	-	-	369
Valganna	1001	16	33	19	14	5	2	3	20	11	9	13	-	1014
Varano	691	8	45	22	23	-	-	-	26	11	15	19	-	710
Vararo	307	2	9	7	2	1	1	-	6	5	1	3	-	310

TAVOLA I. — MOVIMENTO PER COMUNI.

Anno 1874.

Como.

CIRCONDARI E DISTRETTI — COMUNI	POPOLAZIONE 31 Dicembre 1873	MATRIMONI	NATI			NATIMORTI			MORTI			Eccedenza		POPOLAZIONE 31 Dicembre 1874
			TOTALE	Maschi	Femmine	TOTALE	Maschi	Femmine	TOTALE	Maschi	Femmine	dei nati sui morti	dei morti sui nati	
Varese	12890	132	441	231	210	22	13	9	455	262	193	-	14	12876
Veccana	778	9	28	11	17	-	-	-	16	8	8	12	-	790
Vedano Olona	1769	19	54	47	37	-	-	-	47	24	23	37	-	1806
Velate	1285	13	56	31	25	-	-	-	47	26	21	9	-	1294
Venegono Inferiore	956	7	38	21	17	1	-	1	33	20	13	5	-	961
Venegono Superiore	1203	13	40	22	18	1	1	-	31	13	18	9	-	1212
Vergobbio	470	3	17	4	13	-	-	-	14	6	8	3	-	473
Viconago	1092	14	39	17	22	-	-	-	19	14	5	20	-	1112
Viggiù	2300	26	65	35	30	11	5	6	89	52	37	-	24	2276
Voldomino	847	5	25	10	15	2	-	-	20	5	15	5	-	852
Volterre	477	2	14	5	9	-	-	-	25	13	12	-	11	466
TOTALE	136645	1329	4970	2536	2434	153	88	65	3946	1982	1964	1024	-	137669

RIEPILOGO.

COMO	228163	2014	8356	4276	4080	310	184	126	6555	3237	3318	1801	-	229964
LECCO	122694	965	4278	2259	2019	115	71	44	3603	1830	1773	675	-	123369
VARESE	136645	1329	4970	2536	2434	153	88	65	3946	1982	1964	1024	-	137669
TOTALE DELLA PROVINCIA.	487502	4308	17604	9071	8533	578	343	235	14104	7049	7055	3500	-	491002

PROVINCIA DI COSENZA.

Circondario di Castrovillari.

Acquaformosa	1785	13	58	28	30	-	-	-	41	19	22	17	-	1802
Albidona	1497	16	64	33	31	-	-	-	46	24	22	18	-	1515
Alessandria del Carretto	1878	16	65	31	34	-	-	-	62	28	34	3	-	1881
Altomonte	3138	20	138	73	65	4	3	1	89	42	47	49	-	3187
Amendolara	1617	20	78	38	40	-	-	-	43	19	24	35	-	1652
Canna	1747	6	86	40	46	-	-	-	55	29	26	31	-	1778
Cassano al Jonio	9026	81	332	184	148	2	2	-	351	175	176	-	19	9007
Castroreggio	1519	7	32	15	17	-	-	-	16	9	7	16	-	1535
Castrovillari	9575	78	318	172	146	2	2	-	385	212	173	-	67	9508
Cerchiara di Calabria	2999	31	117	60	57	-	-	-	80	43	37	37	-	3036
Civita	2117	23	125	73	52	-	-	-	52	20	32	73	-	2190
Firmo	1848	14	79	48	31	2	1	1	28	16	12	59	-	1871
Francavilla Marittima	1503	15	87	40	47	-	-	-	28	16	12	59	-	1562
Frascineto	2788	26	104	55	49	-	-	-	75	41	34	29	-	2817
Laino Borgo	3140	16	112	55	57	4	2	2	77	29	43	35	-	3175
Laino Castello	1385	11	49	27	22	-	-	-	37	12	25	12	-	1397
Lungro	5823	37	252	131	121	12	5	7	154	89	65	98	-	5921
Malvito	1990	7	75	44	31	-	-	-	69	41	28	6	-	1996
Montegiordano	2097	19	107	60	47	-	-	-	64	39	25	43	-	2140
Morano Calabro	9026	84	244	137	107	12	5	7	247	133	114	-	3	9023
Mormanno	5988	34	172	90	82	1	1	-	126	66	60	46	-	6034
Mottafollone	1242	4	35	22	13	-	-	-	51	26	25	-	16	1226
Nocara	1166	13	57	32	25	1	1	-	32	22	10	25	-	1191
Oriolo	3532	32	152	75	77	3	2	1	106	47	59	46	-	3578
Papasidero	3054	25	118	60	58	2	1	1	116	55	61	2	-	3056
Plataci	1777	15	83	41	33	-	-	-	47	27	20	36	-	1813
Rocca Imperiale	2249	19	85	40	45	1	-	1	65	32	33	20	-	2269
Roseto Capo Spulico	1328	14	56	30	26	-	-	-	25	15	10	31	-	1359
San Basile	1775	7	75	44	31	-	-	-	50	22	28	25	-	1800
San Donato di Ninea	3712	34	142	76	65	-	-	-	115	63	52	27	-	3739
San Lorenzo Bellizzi	2133	15	109	58	51	-	-	-	41	22	19	68	-	2201
San Lorenzo del Vallo	1349	11	55	33	22	-	-	-	54	29	25	1	-	1350
San Sosti	3446	11	212	58	54	-	-	-	96	46	50	16	-	3462
Santa Caterina Albanese	1623	13	69	32	37	-	-	-	44	28	16	25	-	1648
Sant'Agata di Esaro	2958	20	138	73	65	-	-	-	92	45	47	46	-	3004
Saracena	3792	33	150	79	71	-	-	-	134	69	65	16	-	3808
Spezzano Albanese	4378	45	190	92	98	-	-	-	181	92	89	9	-	4387
Tarsia	1817	25	99	56	43	-	-	-	81	44	37	18	-	1835
Terranova di Sibari	2597	12	102	49	53	-	-	-	71	40	31	31	-	2628
Trebisacce	1471	13	89	44	45	-	-	-	44	28	16	45	-	1516
villapiana	1142	17	49	24	25	-	-	-	32	18	14	17	-	1159
TOTALE	119027	952	4659	2455	2204	46	25	21	3630	1886	1744	1029	-	120056

TAVOLA I. — MOVIMENTO PER COMUNI

Anno 1874.

Cosenza.

CIRCONDARI E DISTRETTI — COMUNI	POPOLAZIONE 31 Dicembre 1873	MATRIMONI	NATI			NATIMORTI			MORTI			Eccedenza		POPOLAZIONE 31 Dicembre 1874
			TOTALE	Maschi	Femmine	TOTALE	Maschi	Femmine	TOTALE	Maschi	Femmine	del nati sui morti	del morti sui nati	
Circondario di Cosenza.														
Acri	10893	77	459	232	227	-	-	-	212	116	96	247	-	11140
Altilia	1229	5	33	14	19	-	-	-	22	10	12	11	-	1240
Aprigliano	3880	36	193	97	96	-	-	-	151	87	64	42	-	3922
Belsito	1132	12	47	24	23	-	-	-	54	23	31	-	7	1125
Bianchi	1486	10	64	35	29	-	-	-	39	22	17	25	-	1511
Bisignano	4259	33	183	110	73	-	-	-	172	95	77	11	-	4270
Carolei	2631	20	101	51	50	-	-	-	63	34	29	38	-	2669
Carpenzano	1653	10	59	25	34	-	-	-	38	18	20	21	-	1674
Casole Bruzio	863	8	37	14	23	-	-	-	34	17	17	3	-	866
Castiglione Cosentino	1369	12	52	29	23	-	-	-	36	17	19	16	-	1385
Castrolibero	1397	7	46	21	25	-	-	-	23	13	10	23	-	1420
Celico	2125	18	72	39	33	-	-	-	66	28	38	6	-	2131
Cellara	844	3	48	22	26	-	-	-	18	8	10	30	-	874
Cerisano	2297	10	75	35	40	1	1	-	48	23	25	27	-	2324
Cervicati	1759	11	85	41	44	-	-	-	69	37	32	16	-	1775
Cerzeto	2878	21	85	41	44	-	-	-	54	34	20	31	-	2909
Colosimi	1637	14	67	30	37	-	-	-	49	30	19	18	-	1655
Cosenza	15956	146	1114	563	551	-	-	-	1175	585	590	-	61	15895
Dipignano	3247	20	79	38	41	-	-	-	79	41	38	-	-	3247
Domanico	1226	8	49	25	24	-	-	-	33	15	18	16	-	1242
Fagnano Castello	3684	33	124	59	65	-	-	-	94	55	39	50	-	3714
Figline Vegliaturo	978	9	45	26	19	-	-	-	24	11	13	21	-	999
Grimaldi	3039	31	106	58	48	-	-	-	85	44	41	21	-	3060
Lappano	1264	8	38	23	15	-	-	-	42	19	23	-	4	1260
Lattarico	2140	28	99	45	54	2	-	2	101	58	43	-	2	2138
Luzzi	3814	36	148	81	67	-	-	-	126	72	54	22	-	3836
Malito	2234	16	84	39	45	-	-	-	59	27	32	25	-	2259
Mangone	1529	14	63	32	31	-	-	-	42	35	7	21	-	1550
Marano Marchesato	2965	16	91	49	42	-	-	-	83	43	40	8	-	2973
Marano Principato	1351	15	33	17	16	-	-	-	18	12	6	15	-	1366
Marzi	1358	10	41	18	23	2	-	2	30	9	21	11	-	1369
Mendicino	3616	22	121	65	56	-	-	-	81	33	48	40	-	3656
Mongrassano	2413	16	105	43	62	-	-	-	96	48	48	6	-	2422
Montalto Uffugo	6022	55	246	142	104	-	-	-	194	92	102	52	-	6074
Panettieri	797	4	27	18	9	-	-	-	17	8	9	10	-	807
Parenti	1529	14	65	35	30	-	-	-	34	19	15	31	-	1560
Paterno Calabro	2339	10	75	47	28	-	-	-	46	28	18	29	-	2368
Pedace	1640	15	72	41	31	-	-	-	31	18	13	41	-	1681
Pedivigliano	1774	10	65	30	35	-	-	-	55	32	23	10	-	1784
Piane Crati	904	10	32	17	15	-	-	-	10	6	4	22	-	926
Pietrafitta	2349	26	101	57	44	4	1	3	90	49	41	11	-	2360
Rende	5287	27	170	94	76	-	-	-	167	86	81	3	-	5290
Roggiano Gravina	3323	37	130	78	52	1	1	-	145	85	60	-	15	3308
Rogliano	4940	37	188	84	102	-	-	-	121	60	61	65	-	5005
Rose	2550	24	90	48	42	-	-	-	79	45	34	11	-	2561
Rota Greca	1674	13	56	32	24	-	-	-	73	34	39	-	17	1657
Rovito	1982	10	63	33	30	-	-	-	60	26	34	3	-	1985
San Benedetto Ullano	2360	20	79	29	50	-	-	-	66	32	34	13	-	2373
San Fili	4036	33	118	61	57	1	-	1	95	45	50	23	-	4059
San Giovanni in Fiore	9732	64	408	220	188	-	-	-	221	138	83	187	-	9919
San Marco Argentano	4891	21	128	72	56	-	-	-	165	99	66	-	37	4854
San Martino di Finita	2164	14	75	35	40	-	-	-	93	51	42	-	18	2146
San Pietro in Guarano	2827	23	112	55	57	-	-	-	51	21	30	61	-	2888
Santo Stefano di Rogliano	1000	10	36	24	12	-	-	-	12	8	4	24	-	1024
San Vincenzo La Costa	2295	23	92	48	44	-	-	-	69	36	33	23	-	2318
Scigliano	3276	14	83	52	36	-	-	-	68	34	34	20	-	3296
Serra Pedace	1228	10	38	24	14	-	-	-	16	5	11	22	-	1250
Spezzano Grande	2155	22	118	54	64	1	1	-	90	50	40	28	-	2183
Spezzano Piccolo	1149	10	48	18	30	4	-	2	42	13	29	6	-	1155
Torano Castello	2303	21	83	47	36	-	-	-	90	50	40	-	7	2296
Trenta	1320	15	46	21	25	-	-	-	19	9	10	27	-	1347
Zumpano	1222	10	33	19	14	13	7	6	13	7	6	20	-	1242
TOTALE	172214	1337	6926	3576	3350	29	15	14	5548	2905	2643	1378	-	173592

Circondario di Paola.

Acquappesa	2156	8	52	32	20	-	-	-	56	33	23	-	4	2152
Ajello	3076	30	114	57	57	1	1	-	93	54	39	21	-	3097
Ajeta	3139	17	94	49	45	5	5	-	76	35	41	18	-	3157
Amantea	4511	36	165	84	81	4	2	2	127	61	66	38	-	4549

TAVOLA I. — MOVIMENTO PER COMUNI.

Anno 1874.

Cosenza.

CIRCONDARI e DISTRETTI — COMUNI	POPOLAZIONE 31 Dicembre 1873	MATRIMONI	NATI			NATIMORTI			MORTI			Eccedenza		POPOLAZIONE 31 Dicembre 1874
			TOTALE	Maschi	Femmine	TOTALE	Maschi	Femmine	TOTALE	Maschi	Femmine	dei nati sui morti	dei morti sui nati	
Belmonte Calabro	3815	26	118	65	53	-	-	-	108	55	53	10	-	3825
Belvedere Marittimo	5031	27	166	95	71	3	-	1	127	64	63	39	-	5070
Bonifati	3710	17	144	68	76	3	3	-	147	67	80	-	3	3707
Bonvicino	2361	11	70	30	40	-	-	-	53	33	20	17	-	2378
Cetraro	6704	41	208	101	107	-	-	-	136	88	48	72	-	6776
Cleto	1434	18	78	37	41	-	-	-	55	26	29	23	-	1457
Diamante	1874	4	44	21	23	-	-	-	39	23	16	5	-	1879
Falconara Albanese	1767	15	50	20	30	-	-	-	51	18	33	-	1	1766
Fiumefreddo Bruzio	4395	20	166	81	85	-	-	-	159	66	93	7	-	4402
Fuscaldo	9550	61	247	124	123	-	-	-	178	92	86	69	-	9619
Grisolia Cipollina	2815	20	115	52	53	-	-	-	99	44	55	16	-	2831
Guardia Piemontese	1305	7	52	27	25	-	-	-	59	24	35	-	7	1298
Lago	3234	37	144	67	77	-	-	-	94	49	45	50	-	3284
Longobardi	2202	14	70	36	34	-	-	-	63	32	31	-	-	2209
Majera	2478	6	90	48	42	-	-	-	56	30	26	34	-	2512
Orsomarso	2333	13	104	58	46	2	2	-	78	42	36	25	-	2359
Paola	8574	70	327	184	143	10	8	2	195	88	108	131	-	8705
Sangineto	1580	6	50	28	22	3	2	1	59	34	25	-	9	1571
San Lucido	3223	22	100	56	44	-	-	-	70	29	41	30	-	3253
San Pietro in Amantea	997	13	43	25	18	2	1	1	23	10	13	20	-	1017
Santa Domenica Jalao	2561	30	85	45	40	4	3	1	142	71	71	-	57	2504
Scalea	2830	32	86	44	42	1	1	-	98	55	43	-	12	2818
Serra di Ajello	639	10	45	25	20	-	-	-	31	19	12	14	-	653
Terrati	489	11	13	6	7	-	-	-	20	11	9	-	7	482
Tortora	1961	20	61	28	33	-	-	-	31	15	16	30	-	1991
Verbicaro	5365	38	212	114	98	6	4	2	165	76	89	47	-	5412
TOTALE	96209	680	3313	1717	1596	44	34	10	2689	1344	1345	624	-	96833

Circondario di Rossano.

Bocchigliero	3256	23	94	51	43	-	-	-	58	28	30	36	-	3292
Calopezzati	1412	8	55	30	25	-	-	-	44	26	18	11	-	1423
Caloveto	1566	7	78	48	30	-	-	-	37	25	12	41	-	1607
Campana	2241	25	74	41	33	-	-	-	81	39	42	-	7	2234
Cariati	3518	24	94	53	41	-	-	-	66	32	34	28	-	3546
Corigliano Calabro	10414	92	460	254	206	-	-	-	407	218	189	53	-	10467
Cropalati	1542	6	46	22	24	-	-	-	50	27	23	-	4	1538
Longobucco	3254	50	204	89	115	-	-	-	125	50	75	79	-	3333
Mandatoriccio	1799	2	59	36	23	-	-	-	47	24	23	12	-	1811
Paludi	1633	7	54	33	21	-	-	-	52	33	19	2	-	1635
Pietrapaola	1170	9	41	23	18	-	-	-	29	20	9	12	-	1182
Rossano	15007	129	630	318	312	6	3	3	465	242	223	165	-	15172
San Cosimo	761	10	27	12	15	-	-	-	28	12	16	-	1	760
San Demetrio Corone	3223	29	112	61	51	-	-	-	109	49	60	3	-	3226
San Giorgio Albanese	1315	8	48	34	14	1	1	-	48	22	26	-	-	1315
Santa Sofia d'Epiro	1895	19	78	41	37	-	-	-	84	51	33	-	6	1889
Scala Coeli	1983	14	78	41	37	-	-	-	75	42	33	3	-	1986
Vaccarizzo Albanese	1419	13	44	28	16	-	-	-	41	28	13	3	-	1422
TOTALE	57408	476	2276	1215	1061	7	4	3	1846	968	878	430	-	57838

RIEPILOGO.

CASTROVILLARI	119027	952	4659	2455	2204	46	25	21	3630	1886	1744	1029	-	120056
COSENZA	172214	1337	6926	3576	3350	29	15	14	5548	2905	2643	1378	-	173592
PAOLA	96209	680	3313	1717	1596	44	34	10	2639	1344	1345	624	-	96833
ROSSANO	57408	476	2276	1215	1061	7	4	3	1846	968	878	430	-	57838
TOTALE DELLA PROVINCIA	444858	3445	17174	8963	8211	126	78	48	13713	7103	6610	3461	-	448319

PROVINCIA DI CREMONA.

Circondario di Casalmaggiore.

Calvatone	1943	20	51	28	23	1	1	-	53	22	31	-	2	1941
Casalmaggiore	16300	128	432	227	205	19	7	12	442	221	221	-	10	16290
Casteldidone	1387	6	52	24	28	1	-	1	46	19	27	6	-	1393

TAVOLA I. — MOVIMENTO PER COMUNI.

Anno 1874.

Cremona.

CIRCONDARI e DISTRETTI — COMUNI	POPOLAZIONE 31 Dicembre 1873	MATRIMONI	NATI			NATIMORTI			MORTI			Eccedenza		POPOLAZIONE 31 Dicembre 1874
			TOTALE	Maschi	Femmine	TOTALE	Maschi	Femmine	TOTALE	Maschi	Femmine	dei nati sui morti	dei morti sui nati	
Castelponzone	1161	16	31	21	10	4	-	4	29	14	15	2	-	1163
Drizzona	1382	9	38	16	22	2	1	1	25	10	15	13	-	1395
Gussola	3752	34	121	49	72	6	2	4	74	36	38	47	-	3799
Martignana Po	1732	17	48	30	18	2	1	1	37	14	23	11	-	1743
Piadena	1611	13	28	17	11	6	1	1	38	18	20	-	10	1601
San Giovanni in Croce	2493	21	62	30	32	-	-	5	69	39	30	-	7	2486
San Martino del Lago	1435	5	35	23	12	5	2	3	32	23	9	3	-	1438
Scandolara Ravara	2162	23	63	33	30	2	2	1	60	33	27	3	-	2165
Solarolo Rainerio	2313	16	77	25	52	2	1	1	76	45	31	1	-	2314
Spineda	844	7	23	10	13	5	1	4	22	9	13	1	-	845
Tornata	1006	9	34	21	13	4	-	-	20	10	10	14	-	1020
Torricella del Pizzo	1588	11	55	32	23	4	2	2	31	17	14	24	-	1612
Vhò	1335	11	44	16	28	1	-	1	24	7	17	20	-	1355
Voltido	1169	4	23	14	9	5	5	-	27	13	14	-	4	1165
TOTALE	43613	344	1217	616	601	65	26	39	1105	550	555	112	-	43725

Circondario di Crema.

Agnadello	1501	14	58	28	30	-	-	-	46	20	26	12	-	1513
Bagnolo Cremasco	2136	22	71	37	37	2	1	1	49	20	29	25	-	2161
Camisano	1128	5	53	32	21	2	2	-	39	25	14	14	-	1142
Campagnola Cremasca	358	4	18	8	10	1	1	-	12	4	8	6	-	364
Capergnanica	1783	13	63	33	30	2	1	1	47	23	24	16	-	1799
Capraba con Farinate	1117	14	54	26	28	3	1	2	28	13	15	26	-	1143
Casale Cremasco	444	3	17	9	8	1	-	1	13	8	5	4	-	448
Casaleto Ceredano	1212	9	49	25	24	3	3	-	46	21	25	3	-	1215
Casaleto di sopra	580	8	21	14	7	1	-	1	16	9	7	5	-	585
Casaleto Vaprio	635	3	25	14	11	-	-	-	9	1	8	16	-	651
Cascine Gandini	578	3	23	17	6	-	-	-	17	11	6	6	-	584
Castel Gabbiano	381	4	10	7	3	-	-	-	10	3	7	-	-	381
Chieve	1075	8	40	23	17	1	1	-	26	14	12	14	-	1089
Credera con Rovereto	1514	10	61	32	29	1	1	-	39	20	19	22	-	1536
Crema	7953	43	235	122	113	14	6	8	408	208	200	-	173	7780
Cremonano	681	10	26	11	15	1	-	-	19	7	12	7	-	688
Cumignano sul naviglio	837	10	28	22	6	5	3	2	17	12	5	11	-	848
Dovera	2713	17	96	57	39	3	3	-	48	33	15	48	-	2761
Fiesco	931	9	37	23	14	1	1	-	22	12	10	15	-	946
Izzano	1386	22	58	28	30	4	3	1	36	8	28	22	-	1408
Madignano	1524	20	64	35	29	-	-	-	77	35	42	-	13	1511
Monte Cremasco	531	1	13	6	7	3	2	1	21	14	7	-	8	523
Montodine	2329	14	96	56	40	-	-	-	54	25	29	42	-	2371
Moscuzzano	913	2	27	10	17	-	-	-	13	4	9	14	-	927
Offanengo	2374	23	85	45	40	1	-	1	71	43	28	14	-	2388
Ombriano con Porta Om- briano	3196	25	138	65	73	1	1	-	106	54	52	32	-	3228
Palazzo Pignano	425	3	10	7	3	-	-	-	11	7	4	-	1	424
Pandino	3088	19	110	51	59	1	1	-	82	39	43	28	-	3116
Pianengo	908	8	33	19	14	1	-	1	36	22	14	-	3	905
Pieranica	548	3	17	8	9	1	-	-	13	7	6	4	-	552
Quintano	333	1	12	6	6	2	-	2	23	13	10	-	11	322
Ricengo con Bottaiano	1111	8	42	23	19	3	3	-	48	20	28	-	6	1105
Ripalta Arpina	1145	8	46	21	25	-	-	-	55	23	32	-	9	1136
Ripalta Guerrina	525	5	19	9	10	-	-	-	18	11	7	1	-	526
Ripalta Nuova	952	7	35	19	16	1	1	-	31	17	14	4	-	956
Rivolta d'Adda	4022	29	128	72	56	4	3	1	208	112	96	-	80	3942
Romanengo	1926	16	61	25	36	4	2	2	66	26	40	-	5	1921
Rubbiano	668	9	32	13	19	1	1	-	19	12	7	13	-	681
Salvirola Cremasca	998	8	37	26	11	2	1	1	18	9	9	19	-	1017
San Bernardino	1969	22	83	43	40	8	5	3	40	25	15	43	-	2012
San Michele Cremasco	885	6	27	13	14	-	-	-	29	14	15	-	-	883
Santa Maria della Croce	980	8	30	18	12	3	3	-	25	14	11	5	-	985
Scannabue	767	6	18	8	10	-	-	-	17	10	7	1	-	768
Sergnano	1468	9	56	34	22	2	-	2	55	33	22	1	-	1469
Soncino	7382	79	270	136	134	16	6	10	304	149	155	-	34	7348
Spino d'Adda	1538	14	58	31	27	1	-	1	40	16	24	18	-	1556
Ticengo	586	2	11	6	5	3	1	2	12	4	8	-	1	585
Torlino	747	5	27	9	18	-	-	-	20	11	9	7	-	754
Trescore	1317	11	60	35	25	4	2	2	45	19	26	15	-	1332
Trigolo	2561	23	93	54	39	6	1	5	62	32	30	31	-	2592
Vallate	2830	28	95	49	46	8	5	3	105	52	53	-	10	2820
Vairano Cremasco	887	5	34	14	20	2	1	1	25	13	12	-	-	896

TAVOLA I. — MOVIMENTO PER COMUNI.

Anno 1874.

Cremona.

CIRCONDARI e DISTRETTI — COMUNI	POPOLAZIONE 31 Dicembre 1873	MATRIMONI	NATI			NATIMORTI			MORTI			Eccedenza		POPOLAZIONE 31 Dicembre 1874
			TOTALE	Maschi	Femmine	TOTALE	Maschi	Femmine	TOTALE	Maschi	Femmine	dei nati sui morti	dei morti sui nati	
Vajano Cremasco	1808	14	71	37	34	-	-	-	61	32	29	10	-	1818
Vidolasco	408	4	17	7	10	1	1	1	14	9	5	3	-	411
Zappello	891	6	33	18	15	3	1	2	29	15	14	4	-	895
TOTALE	83483	682	3034	1596	1438	127	68	59	2800	1413	1387	234	-	83717

Circondario di Cremona.

Acquanegra Cremonese	1360	7	32	18	14	2	2	-	29	16	13	3	-	1363
Annicco	2355	15	76	40	36	3	1	1	66	35	31	10	-	2365
Azzanello	1518	10	60	33	27	2	1	1	38	21	17	22	-	1540
Barzaniga	1662	16	43	20	23	2	1	1	42	23	19	3	-	1663
Binanuova	786	6	32	17	15	7	6	1	29	10	19	3	-	789
Bonemerse	1167	16	39	12	27	5	3	2	24	8	16	15	-	1182
Bordolano	1281	12	41	16	25	4	1	3	34	17	17	7	-	1288
Cà d'Andrea	1716	13	48	20	28	1	1	-	32	16	16	16	-	1732
Cà de' Stefani	1544	14	50	25	25	3	2	1	30	14	16	20	-	1564
Cappella Cantone	1333	9	50	26	24	3	1	2	29	16	13	21	-	1354
Cappella de' Picenardi	1652	20	59	22	37	2	1	1	41	19	22	18	-	1670
Carpaneta con Dosimo	1612	15	53	27	26	1	1	-	40	23	17	13	-	1625
Casalbuttano ed Uniti	6153	48	236	124	112	10	4	6	197	104	93	39	-	6192
Casalmoreno	2491	13	84	37	47	1	1	-	78	40	38	6	-	2497
Casalsigone ed Uniti	2547	16	89	39	50	5	4	1	58	25	33	31	-	2578
Castelleone	6866	65	234	115	119	15	5	10	247	128	119	13	-	6853
Castelverde	2063	14	90	48	42	4	1	2	55	34	21	35	-	2098
Castelvisconti	1194	5	33	14	19	2	1	1	18	6	12	15	-	1209
Cella Dati	2174	10	61	30	31	9	4	5	35	14	21	26	-	2200
Cognolo	1103	4	25	9	16	-	-	-	33	19	14	8	-	1095
Cingia de' Botti	1877	13	71	38	33	5	1	4	39	25	14	32	-	1909
Corte de' Cortesi	2790	23	92	42	50	5	4	1	84	43	41	8	-	2798
Corte de' Frati	2863	21	93	45	48	1	-	1	67	33	34	26	-	2889
Cremona	29742	211	890	435	455	70	41	29	1915	1029	886	1025	-	28717
Crotta d'Adda	1188	15	33	15	18	2	2	-	45	23	22	12	-	1176
Denovere	1505	12	58	26	32	6	2	4	41	21	20	17	-	1522
Duemiglia e San Savino	10849	77	340	173	167	24	11	13	215	103	112	125	-	10974
Formigara	1313	7	41	18	23	1	-	1	41	18	23	-	-	1313
Gabbioneta	1237	9	44	22	22	-	-	-	39	23	16	5	-	1242
Gadesco	1462	14	52	24	28	-	-	-	37	18	19	15	-	1477
Genivolta	1675	6	58	32	26	3	2	1	48	24	24	10	-	1685
Gere de' Caprioli	720	2	24	15	9	-	-	-	10	4	6	14	-	734
Gombito	1295	9	51	30	21	3	1	2	24	12	12	27	-	1322
Grontardo	2240	22	81	35	46	-	-	-	63	31	32	18	-	2258
Grumello Cremonese	3511	26	122	66	56	9	3	6	105	54	51	17	-	3528
Isola Dovarese	2437	14	64	35	29	3	3	-	88	50	38	24	-	2413
Malagnino	1554	7	68	40	28	1	-	1	29	17	12	39	-	1593
Motta Baluffi	2254	29	77	43	34	3	2	1	86	48	38	9	-	2245
Olmenata	1410	5	43	22	21	1	-	1	35	14	21	8	-	1418
Ossolario	1035	10	27	10	17	-	-	-	21	13	8	6	-	1041
Ostiano	3373	31	107	48	59	7	5	2	104	60	44	3	-	3376
Paderno Fasolaro	2835	19	97	43	54	4	2	2	72	38	34	25	-	2860
Persico	1472	8	34	18	16	4	4	-	24	8	16	10	-	1482
Pescarolo ed Uniti	2589	13	83	39	44	1	1	-	67	37	30	16	-	2605
Pessina Cremonese	2337	16	67	32	35	5	5	-	58	33	25	9	-	2246
Pieve Delmona	1336	6	43	20	23	-	-	-	33	15	18	10	-	1346
Pieve d'Olm	2123	20	64	34	30	4	3	1	59	34	25	5	-	2128
Pieve San Giacomo	2791	47	115	48	67	10	6	4	76	26	50	39	-	2830
Pizzighettone	4415	25	142	77	65	10	4	6	119	69	50	23	-	4438
Robecco d'Oglio	2814	21	88	50	38	2	2	-	71	39	32	17	-	2831
San Bassano	2304	20	64	28	36	3	1	2	56	31	25	8	-	2312
San Daniele Ripa Po	2633	33	82	47	35	4	4	-	60	28	32	22	-	2655
San Martino in Beliseto	970	13	42	26	16	2	-	1	29	14	15	13	-	983
Scandolara Ripa d'Oglio	1312	4	46	17	29	2	-	2	31	11	20	15	-	1327
Sesto Cremonese	4341	38	168	90	78	6	4	2	116	55	61	52	-	4393
Soresina	9044	58	289	140	149	19	12	7	244	117	127	45	-	9089
Sospiro	3302	23	109	56	53	9	6	3	69	40	29	40	-	3342
Spinadesco	1644	7	60	30	30	6	2	4	34	18	16	26	-	1670
Stagno Lombardo	3027	18	110	48	62	7	5	2	68	36	32	42	-	3069
Torre de' Picenardi	2590	18	76	33	43	1	1	-	52	19	33	24	-	2614
Tredossi	1610	11	50	27	23	7	1	6	40	22	18	10	-	1620
Vescovato	2343	20	84	51	33	-	-	-	99	51	48	15	-	2328
Volongo	1137	15	37	17	20	-	-	-	32	18	14	5	-	1142
TOTALE	177776	1309	5821	2877	2944	331	183	148	5800	3010	2790	21	-	17797

TAVOLA I. — MOVIMENTO PER COMUNI.

Anno 1874.

Cremona.

CIRCONDARI E DISTRETTI — COMUNI	POPOLAZIONE 31 Dicembre 1873	MATRIMONI	NATI			NATIMORTI			MORTI			Eccedenza		POPOLAZIONE 31 Dicembre 1874
			TOTALE	Maschi	Femmine	TOTALE	Maschi	Femmine	TOTALE	Maschi	Femmine	dei nati sui morti	dei morti sui nati	
CASALMAGGIORE	43613	344	1217	616	601	65	26	39	1105	550	555	112	-	43725
CREMA	83483	682	3034	1596	1438	127	68	59	2800	1413	1387	234	-	83717
CREMONA	177776	1309	5821	2877	2944	331	183	148	5800	3010	2790	21	-	177797
TOTALE DELLA PROVINCIA.	304872	2335	10072	5089	4983	523	277	246	9705	4973	4732	367	-	305239

RIEPILOGO.

PROVINCIA DI CUNEO.

Circondario d'Alba.

Alba	10350	100	312	175	167	14	8	6	304	160	144	38	-	10388
Albaretto della Torre	312	3	3	2	1	1	1	-	2	1	1	1	-	313
Arguello	236	1	5	2	3	-	-	-	3	2	1	2	-	238
Baldissero d'Alba	1179	9	30	16	14	4	3	1	28	17	11	2	-	1181
Barbaresco	1682	16	40	25	15	4	2	2	25	20	5	15	-	1697
Barolo	756	11	23	11	12	-	-	-	15	4	11	8	-	764
Benevello	432	6	12	5	7	-	-	-	12	5	7	3	-	432
Bergolo	240	2	6	4	2	-	-	-	3	2	1	3	-	243
Borgomale	457	4	14	6	8	-	-	-	10	5	5	4	-	461
Bosia	476	5	12	6	6	1	-	1	9	6	3	3	-	479
Bossolasco	1405	11	27	12	15	3	2	1	16	10	6	11	-	1416
Bra	13706	116	471	219	252	18	11	7	349	176	173	122	-	13828
Camo	273	6	14	10	4	-	-	-	7	2	5	7	-	280
Canale	4756	33	168	102	66	4	1	3	117	70	47	51	-	4807
Castagnito	1025	11	46	23	23	-	-	-	21	9	12	25	-	1050
Castelletto Monforte	87	1	7	6	1	-	-	-	4	2	2	3	-	90
Castelletto Uzzone	551	6	21	10	11	1	1	-	12	6	6	9	-	560
Castellinaldo	1439	11	52	19	33	-	-	-	22	11	11	30	-	1469
Castiglione Falletto	560	4	13	7	6	-	-	-	17	13	4	-	4	556
Castiglione Tinella	1539	14	49	29	20	-	-	-	35	18	17	14	-	1553
Castino	1187	12	29	15	14	1	1	-	27	16	11	2	-	1189
Ceresole d'Alba	1815	19	49	25	24	-	-	-	37	18	19	12	-	1827
Cerretto delle Langhe	647	6	17	8	9	-	-	-	14	10	4	3	-	650
Cisone	474	3	13	6	7	-	-	-	15	7	8	-	2	472
Cornegliano d'Alba	2055	20	49	23	21	5	1	4	48	30	18	1	-	2056
Cortemiglia	3255	26	104	54	50	8	5	3	94	46	48	10	-	3265
Cossano Belbo	1900	18	56	29	27	3	1	2	41	18	23	15	-	1915
Cravanzana	763	5	19	9	19	2	1	1	21	15	6	-	2	761
Diano d'Alba	1958	13	63	40	23	2	1	1	50	22	28	13	-	1971
Feissoglio	738	4	27	12	15	-	-	-	17	8	9	10	-	748
Gorriolo	704	7	22	14	8	-	-	-	17	8	9	5	-	709
Gorzegno	1087	10	35	18	17	1	1	-	29	18	11	6	-	1093
Govone	3353	27	87	48	39	8	7	1	53	27	26	34	-	3387
Grinzane	428	5	12	6	6	-	-	-	5	4	1	7	-	435
Guarene	2634	14	87	44	43	3	1	2	59	24	35	23	-	2662
La Morra	3437	36	91	50	41	9	5	4	78	50	28	13	-	3450
Lequio Berria	822	3	23	10	13	1	-	1	14	10	4	9	-	831
Levice	1110	9	39	19	20	3	3	-	29	16	13	10	-	1120
Magliano d'Alba	1813	10	59	31	28	4	4	-	35	18	17	24	-	1837
Mango	2008	19	65	37	28	-	-	-	50	27	23	15	-	2023
Monchiero	461	6	18	11	7	-	-	-	7	2	5	11	-	472
Monforte d'Alba	2256	25	64	30	34	3	-	3	35	25	10	29	-	2285
Montà	2958	20	93	47	46	-	-	-	72	40	32	21	-	2979
Montaldo Roero	1371	8	36	14	22	-	-	-	34	17	17	2	-	1373
Montelupo Albese	599	3	11	7	4	-	-	-	10	4	6	1	-	600
Monteu Roero	2703	25	86	49	37	7	3	4	57	30	27	29	-	2732
Monticelli d'Alba	1948	22	45	18	27	7	2	5	27	15	12	18	-	1966
Neive	3100	28	99	42	57	4	2	2	74	35	39	25	-	3125
Neviglie	666	5	18	11	7	-	-	-	13	10	3	5	-	671
Niella Belbo	813	5	24	11	13	-	-	-	33	20	13	-	9	804
Novello	1540	25	51	28	23	-	-	-	42	24	18	9	-	1549
Perletto	832	4	20	10	10	-	-	-	17	11	6	3	-	835
Perno	170	7	3	3	7	-	-	-	7	4	3	-	4	166
Piobesi d'Alba	527	7	12	5	7	2	1	1	17	3	14	5	-	522
Pocapaglia	2040	10	57	29	28	7	3	4	51	26	25	6	-	2046
Priocca	2274	18	92	45	47	-	-	-	61	33	28	31	-	2305
Rocchetta Belbo	328	6	7	5	2	-	-	-	10	5	5	-	3	325
Roddello	1292	2	19	12	7	-	-	-	11	5	6	8	-	1300
Roddi	667	9	39	21	18	-	-	-	45	16	29	-	6	661
Roddino	558	6	21	15	6	-	-	-	18	12	6	3	-	561
San Benedetto Belbo	506	4	11	4	7	-	-	-	13	5	8	-	2	504

TAVOLA I. — MOVIMENTO PER COMUNI.

Anno 1874.

Cuneo.

CIRCONDARI e DISTRETTI — COMUNI	POPOLAZIONE 31 Dicembre 1873	MATRIMONI	NATI			NATIMORTI			MORTI			Eccedenza		POPOLAZIONE 31 Dicembre 1874
			TOTALE	Maschi	Femmine	TOTALE	Maschi	Femmine	TOTALE	Maschi	Femmine	dei nati sui morti	dei morti sui nati	
Sanfrè	1845	10	45	20	25	-	-	-	41	21	20	4	-	1849
Santa Vittoria d'Alba	1319	11	32	20	12	1	-	1	31	16	15	1	-	1320
Santo Stefano Belbo	3281	27	116	59	57	1	1	-	65	34	31	51	-	3332
Santo Stefano Roero	2294	16	75	37	38	7	3	4	43	20	23	32	-	2326
Scaletta Uzzone	349	1	15	7	8	1	1	-	10	5	5	5	-	354
Serralunga	916	6	30	16	14	-	-	-	31	13	18	-	1	915
Serravalle delle Langhe	591	2	10	6	4	-	-	-	24	15	9	-	14	577
Sinio	736	6	17	12	5	1	1	-	17	11	6	-	-	736
Somano	1060	5	43	24	19	-	-	-	43	24	19	-	-	1060
Sommariava del Bosco	5727	26	146	73	73	3	2	1	103	46	57	43	-	5770
Sommariava Perno	2130	15	47	24	23	-	-	-	46	19	27	1	-	2131
Torre Bormida	544	6	25	11	14	2	2	-	14	9	5	11	-	555
Torre Uzzone	751	9	16	9	7	1	-	1	18	7	11	-	2	749
Trezzo Tinella	787	7	23	13	10	-	-	-	18	4	14	5	-	792
Verduno	708	7	17	13	4	2	1	1	16	6	10	1	-	709
Veza d'Alba	2506	24	76	41	35	-	-	-	62	34	28	14	-	2520
TOTALE	126502	1053	3860	1994	1866	149	82	67	2980	1557	1423	880	-	127382

Circondario di Cuneo.

Acciglio	1866	21	70	42	28	-	-	-	55	21	34	15	-	1881
Aisone	1300	12	56	24	32	-	-	-	29	13	16	27	-	1327
Albaretto Valle di Macra	493	6	16	7	9	-	-	-	20	8	12	-	4	489
Alma	430	3	16	10	6	1	1	-	18	10	8	-	-	428
Andonno	646	3	19	15	4	3	-	3	28	21	7	-	9	637
Argentera	331	3	9	4	5	2	2	-	3	3	-	6	-	337
Beinette	1783	17	76	35	41	2	3	2	29	19	10	47	-	1830
Bernezzo	3330	15	133	70	63	1	-	1	107	52	55	26	-	3356
Bersezio	647	5	22	16	6	-	-	-	6	3	3	16	-	663
Borgo San Dalmazzo	4186	38	153	79	74	-	-	-	118	64	54	35	-	4221
Boves	9739	89	433	218	215	1	1	-	331	160	171	102	-	9841
Briga Marittima	1965	26	79	39	40	2	2	-	68	34	34	11	-	1976
Busca	9590	69	369	183	186	7	4	3	340	183	157	29	-	9619
Canosio	638	8	22	9	13	-	-	-	17	6	11	5	-	643
Caraglio	6934	53	262	116	146	2	1	1	273	140	133	-	11	6923
Cartignano	989	8	45	25	20	-	-	-	41	18	23	4	-	993
Castelletto Stura	2658	15	52	26	26	7	4	3	41	21	20	11	-	2669
Castelmagno	1314	7	38	25	13	-	-	-	36	20	16	2	-	1316
Celle di Macra	1325	23	36	20	16	1	5	7	36	18	18	-	-	1325
Centallo	4684	35	158	81	77	12	5	7	150	79	71	8	-	4692
Cervasca	2889	24	123	62	61	6	3	3	95	53	42	28	-	2917
Chiusa di Pesio	6367	69	227	105	122	11	9	2	169	88	81	58	-	6425
Cuneo	21431	187	922	453	469	41	24	17	891	448	413	31	-	21462
Demonte	6278	53	244	125	119	3	2	1	184	95	89	60	-	6338
Dronero	7700	55	268	142	126	6	1	5	232	108	124	36	-	7736
Elva	1153	17	54	27	27	-	-	-	38	22	16	16	-	1169
Entraque	2631	28	109	55	54	4	3	1	83	40	43	26	-	2657
Fossano	16580	121	563	278	285	23	14	9	565	288	277	-	2	16578
Gajola	721	4	15	7	8	-	-	-	15	5	10	-	-	721
Limone Piemonte	3276	27	116	58	58	0	4	5	90	47	43	26	-	3302
Lottulo	292	5	11	5	6	1	1	-	5	2	3	6	-	298
Marmora	886	10	37	22	15	-	-	-	33	14	19	4	-	890
Mojola	969	4	46	25	21	2	-	2	24	9	15	22	-	991
Montemarle di Cuneo	1491	14	54	26	28	-	-	-	37	18	19	17	-	1508
Monterosso Grana	1800	20	54	29	25	-	-	-	62	41	21	-	8	1792
Paglieres	386	4	12	5	7	-	-	-	5	3	2	7	-	393
Peवरagno	7120	67	297	156	141	-	-	-	159	74	85	138	-	7258
Pietraporzio	802	6	17	9	8	-	-	-	17	7	10	-	-	802
Pradlevs	1173	8	48	20	28	-	-	-	44	20	24	4	-	1177
Prazzo	288	4	11	5	6	-	-	-	6	3	3	5	-	293
Rittana	1229	2	45	24	21	-	-	-	42	24	18	3	-	1232
Roaschia	1828	13	67	36	31	-	-	-	30	19	11	37	-	1865
Robilante	2759	23	93	44	49	-	-	-	63	33	30	30	-	2789
Roccabruna	3129	24	119	71	48	-	-	-	87	51	36	32	-	3161
Roccasparvera	1210	7	49	29	20	-	-	-	32	19	13	17	-	1227
Roccvione	2680	20	94	47	47	1	1	-	95	44	51	1	-	2679
Sambuco	915	9	31	14	17	-	-	-	26	14	12	5	-	920
San Damiano Macra	2894	26	119	51	68	12	7	5	91	37	54	28	-	2922
San Michele Prazzo	989	6	46	21	25	-	-	-	27	11	16	19	-	1008
San Pietro di Monterosso	1559	16	61	30	31	-	-	-	41	20	21	20	-	1579
Stroppio	1712	15	48	18	30	-	-	-	29	10	19	19	-	1731
Tarantasca	2071	11	97	53	44	5	3	2	80	40	40	17	-	2088

TAVOLA I. — MOVIMENTO PER COMUNI.

Anno 1874.

Cuneo.

CIRCONDARI E DISTRETTI — COMUNI	POPOLAZIONE 31 Dicembre 1873	MATRIMONI	NATI			NATIMORTI			MORTI			Eccedenza		POPOLAZIONE 31 Dicembre 1874
			TOTALE	Maschi	Femmine	TOTALE	Maschi	Femmine	TOTALE	Maschi	Femmine	dei nati sui morti	dei morti sui nati	
Tenda.....	1746	29	71	33	38	1	-	1	59	29	30	12	-	1759
Ussolo.....	413	3	21	7	14	1	1	-	15	4	11	6	-	419
Valdieri.....	2748	12	125	68	57	6	3	3	74	43	31	51	-	2799
Valgrana.....	2449	21	79	49	30	-	-	-	81	40	41	-	2	2447
Valloriate.....	1609	17	71	33	38	1	1	-	23	12	11	48	-	1657
Vernante.....	3497	26	119	66	53	-	-	-	76	40	36	43	-	3540
Vignolo.....	1441	4	71	37	34	-	-	-	35	16	19	36	-	1477
Villafalletto.....	4230	38	143	63	80	3	3	-	137	69	68	6	-	4236
Villar San Costanzo.....	2493	13	95	43	52	-	-	-	75	30	45	20	-	2513
Vinadio.....	3712	31	125	66	59	18	10	8	107	61	46	18	-	3730
Vottignasco.....	739	9	20	9	11	3	2	1	26	12	14	-	6	733
TOTALE...	187133	1558	7101	3570	3531	201	116	85	5851	2956	2895	1250	-	188383

Circondario di Mondovì.

Alto.....	344	4	19	5	14	-	-	-	4	1	3	15	-	359
Bagnasco.....	1950	13	64	34	30	3	1	2	61	33	28	3	-	1953
Bastia Mondovì.....	1220	4	34	19	15	-	3	2	24	11	13	10	-	1230
Battifollo.....	803	1	25	15	10	1	-	1	22	11	11	3	-	806
Belvedere Langhe.....	595	9	18	8	10	-	-	-	10	6	4	8	-	603
Bene Vagienna.....	6249	70	186	90	96	5	1	4	145	69	76	41	-	6290
Bonvicino.....	615	9	21	14	7	-	-	-	10	4	6	11	-	626
Briaglia.....	565	1	14	5	9	-	-	-	11	7	4	3	-	568
Camerano.....	1555	16	47	26	21	-	-	-	32	12	20	15	-	1570
Caprauna.....	561	2	18	13	5	-	-	-	11	5	6	7	-	568
Carrù.....	3967	35	103	58	45	-	-	-	110	61	49	-	7	3960
Castellino Tanaro.....	892	9	28	15	13	-	-	-	16	9	7	12	-	904
Castelnovo di Ceva.....	446	6	16	9	7	-	-	-	9	5	4	7	-	453
Ceva.....	4994	52	173	95	78	8	4	4	156	78	78	17	-	5011
Cherasco.....	8935	74	319	159	160	9	2	7	249	120	129	70	-	9005
Cigliè.....	703	10	15	11	4	-	-	-	14	8	6	1	-	704
Clavesana.....	1566	20	48	19	29	-	-	-	20	8	12	28	-	1594
Dogliani.....	4992	41	160	71	89	8	6	2	118	61	57	42	-	5034
Farigliano.....	2417	10	76	34	42	9	6	3	59	25	34	17	-	2434
Frabosa Soprana.....	3544	26	132	61	71	-	-	-	84	45	39	48	-	3592
Frabosa Sottana.....	2247	16	67	35	32	-	-	-	37	14	23	30	-	2277
Gareasio.....	7057	39	247	136	111	5	4	1	173	87	86	74	-	7131
Gottasecca.....	592	5	10	6	4	1	1	-	15	8	7	-	5	587
Igliano.....	363	2	15	10	5	-	-	-	13	7	6	2	-	365
Lequio Tanaro.....	1630	16	47	21	26	1	1	-	34	17	17	13	-	1643
Lesegno.....	1601	14	50	25	25	4	1	3	61	34	27	-	11	1590
Lisio.....	793	6	35	21	14	-	-	-	16	12	4	19	-	812
Magliano Alpi.....	2441	14	85	45	40	4	3	1	78	37	41	7	-	2448
Malpotremo.....	197	5	8	4	4	-	-	-	6	4	2	2	-	199
Margarita.....	1568	8	39	20	19	3	3	-	38	20	18	1	-	1569
Marsaglia.....	987	8	41	16	25	2	1	1	23	10	13	18	-	1005
Mombarcaro.....	1171	10	35	21	14	1	1	-	32	18	14	3	-	1174
Mombasiglio.....	1228	11	33	12	21	5	4	1	25	9	16	8	-	1236
Monastero di Vasco.....	1970	12	74	35	38	5	3	2	59	33	26	15	-	1985
Monasterolo Casotto.....	848	6	28	11	17	-	-	-	17	9	8	11	-	859
Mondovì.....	16703	116	469	263	206	13	5	13	458	232	226	11	-	16714
Monesiglio.....	1379	9	40	27	13	4	4	-	29	12	17	11	-	1390
Montaldo di Mondovì.....	2248	14	79	38	41	-	-	-	39	22	17	40	-	2288
Montanera.....	868	3	32	18	14	2	1	1	29	17	12	3	-	871
Montezemolo.....	485	5	16	5	11	-	-	-	8	6	2	8	-	493
Morozzo.....	1931	19	67	39	28	-	-	-	53	22	31	14	-	1945
Murazzano.....	2277	12	68	30	38	-	-	-	56	28	28	12	-	2289
Narzole.....	3885	28	170	93	77	6	4	2	106	59	47	64	-	3949
Niella Tanaro.....	2227	23	60	35	25	2	1	1	48	21	27	12	-	2239
Nucetto.....	825	5	24	11	13	1	1	-	22	15	7	2	-	827
Ormea.....	5403	28	149	75	74	-	-	-	119	62	57	30	-	5433
Pamparato.....	2653	19	70	42	28	3	2	1	54	23	26	16	-	2669
Paroldo.....	719	8	15	6	9	2	-	-	22	12	10	-	7	712
Perlo.....	477	2	21	12	9	-	-	-	15	6	9	6	-	483
Pianfei.....	1888	13	71	31	40	1	-	1	56	29	27	15	-	1903
Piozzo.....	1708	14	53	27	26	5	3	2	59	30	29	-	6	1702
Priero.....	1269	8	40	20	20	2	-	-	30	16	14	10	-	1279
Priola.....	1615	9	43	17	26	-	-	-	36	14	22	7	-	1622
Prunetto.....	1125	13	35	19	16	2	1	1	28	14	14	7	-	1132
Roascio.....	416	3	6	2	4	-	-	-	8	5	3	-	2	414
Roburent.....	1767	6	51	28	23	-	-	-	43	25	18	8	-	1775
Rocca Cigliè.....	612	6	20	8	12	-	-	-	19	11	8	1	-	613

TAVOLA I. — MOVIMENTO PER COMUNI.

Anno 1874.

Cuneo.

CIRCONDARI e DISTRETTI — COMUNI	POPOLAZIONE 31 Dicembre 1873	MATRIMONI	NATI			NATIMORTI			MORTI			Eccedenza		POPOLAZIONE 31 Dicembre 1874
			TOTALE	Maschi	Femmine	TOTALE	Maschi	Femmine	TOTALE	Maschi	Femmine	dei nati sui morti	dei morti sui nati	
Rocca de' Baldi	2718	26	78	40	38	2	2	-	58	32	26	20	-	2738
Roccaforte Mondovi	3648	17	130	52	78	7	6	1	76	42	34	54	-	3702
Sala delle Langhe	1297	9	38	24	14	5	4	1	33	17	16	5	-	1302
Salicetto	1671	14	60	32	28	4	1	1	87	40	47	-	27	1644
Salmour	858	7	18	6	12	1	-	-	27	11	16	-	9	849
San Michele Mondovi	1898	18	46	19	27	2	2	-	61	30	31	-	15	1883
Sant'Albano Stura	1791	17	58	30	28	4	3	1	57	31	26	1	-	1792
Scagnello	579	2	20	9	11	-	-	-	22	14	8	-	2	577
Torre Mondovi	1764	17	44	25	19	-	-	-	35	17	18	9	-	1773
Torresina	210	1	8	5	3	-	-	-	4	2	2	4	-	214
Trinità	3346	29	115	59	56	8	5	3	121	61	60	-	6	3340
Vico Forte	2818	14	68	39	29	4	2	2	63	29	34	5	-	2823
Villanova Mondovi	3831	27	105	51	54	2	1	1	76	34	42	29	-	3860
Viola	1380	9	48	26	22	-	-	-	22	12	10	26	-	1406
TOTALE	151895	1154	4765	2443	2322	163	95	68	3871	1956	1915	894	-	152789

Circondario di Saluzzo.

Bagnolo Piemonte	6465	62	217	112	105	26	19	7	142	68	74	75	-	6540
Barge	10256	101	400	199	201	20	12	8	220	117	103	180	-	10436
Bellino	1008	9	36	23	13	-	-	-	47	17	30	-	11	997
Brondello	1028	9	43	25	18	1	1	-	48	27	21	-	5	1023
Brossasco	2683	20	94	50	44	1	-	1	78	40	38	16	-	2699
Caramagna Piemonte	3517	26	100	53	47	6	4	2	72	32	40	28	-	3545
Cardè	2020	11	65	33	32	-	-	-	53	29	24	12	-	2032
Casalgrasso	1543	5	53	23	30	4	3	1	35	16	19	18	-	1550
Castel Delino	1174	7	43	20	23	-	-	-	36	13	23	7	-	1181
Castellar	398	1	10	3	7	1	1	-	6	3	3	4	-	402
Cavallerleone	1448	5	29	10	19	-	-	-	31	10	21	-	2	1446
Cavallermaggiore	5527	39	169	88	81	12	7	5	113	54	59	56	-	5583
Cervere	2265	15	74	38	36	6	4	2	65	29	36	9	-	2274
Costigliole Saluzzo	2807	26	97	53	44	7	4	3	79	37	42	18	-	2825
Crissolo	1082	11	47	24	23	2	1	1	36	20	16	11	-	1093
Envie	3357	29	118	67	51	-	-	-	96	51	45	22	-	3379
Faule	706	5	23	16	7	-	-	-	10	4	6	13	-	719
Frassino	1891	13	87	45	42	-	-	-	55	23	32	32	-	1923
Gambasca	970	9	40	21	19	4	3	1	40	16	24	-	-	970
Genola	2023	13	62	30	32	-	-	-	49	23	26	13	-	2036
Isasca	446	1	17	6	11	-	-	-	11	5	6	6	-	452
Lagnasco	2098	7	57	25	32	1	1	-	40	22	18	17	-	2115
Manta	1604	11	50	24	26	2	-	2	36	20	16	14	-	1618
Marene	2476	22	67	35	32	1	1	-	52	25	27	15	-	2491
Martignana Po	1722	18	60	23	37	-	-	-	42	23	19	18	-	1740
Melle	2493	19	82	42	40	-	-	-	48	21	27	34	-	2527
Monasterolo di Savigliano	1370	8	54	33	21	-	-	-	35	20	15	19	-	1389
Moretta	3128	14	99	48	51	1	-	1	91	40	51	8	-	3136
Murello	1685	13	48	29	19	1	1	-	56	26	30	-	8	1677
Oncino	1449	4	70	42	28	7	5	2	29	18	11	41	-	1490
Ostana	1093	3	42	21	21	5	4	1	40	12	28	2	-	1095
Paesana	7272	53	269	135	134	16	9	7	180	90	90	89	-	7361
Pagno	954	9	29	16	13	-	-	-	29	15	14	-	-	954
Piasco	2004	15	58	34	24	-	-	-	43	26	17	15	-	2019
Polonghera	1541	12	38	24	14	5	3	2	33	16	17	5	-	1546
Pontechianale	1179	8	45	20	25	8	5	3	26	14	12	19	-	1198
Racconigi	9831	64	270	140	130	10	6	4	319	146	173	-	49	9782
Revello	5466	32	164	93	71	12	6	6	126	65	61	38	-	5504
Rifreddo	992	11	42	18	24	4	3	1	36	19	17	6	-	998
Rossano	2507	25	84	40	44	-	-	-	60	35	25	24	-	2591
Ruffia	721	7	27	15	12	-	-	-	14	11	3	13	-	734
Saluzzo	15607	105	457	232	225	12	8	4	519	265	254	-	62	15545
Sampeyre	5611	44	203	106	97	18	10	8	141	72	69	62	-	5673
Sanfront	5056	55	205	99	106	23	17	6	105	49	56	100	-	5156
Savigliano	16201	116	469	268	201	15	6	9	435	222	213	34	-	16235
Scarnafigi	3286	16	103	49	54	5	2	3	77	27	50	26	-	3312
Torre San Giorgio	881	3	31	10	21	1	1	-	24	12	12	7	-	888
Valmala	813	9	28	15	13	-	-	-	16	10	6	12	-	825
Venasca	2839	16	111	63	48	2	-	2	75	45	30	36	-	2875
Verzuolo	4155	32	123	58	65	4	2	2	71	36	35	52	-	4207
Villanova Solaro	1775	12	47	21	26	-	-	-	42	20	22	5	-	1780
Villanovetta	865	7	27	13	14	2	1	1	15	9	6	12	-	877
TOTALE	161347	1187	5283	2730	2553	245	149	96	4177	2065	2112	1106	-	162453

TAVOLA I. — MOVIMENTO PER COMUNI.

Anno 1874.

Cuneo. Ferrara.

CIRCONDARI e DISTRETTI — COMUNI	POPOLAZIONE 31 Dicembre 1873	MATRIMONI	NATI			NATIMORTI			MORTI			Eccedenza		POPOLAZIONE 31 Dicembre 1874
			TOTALE	Maschi	Femmine	TOTALE	Maschi	Femmine	TOTALE	Maschi	Femmine	dei nati sui morti	dei morti sui nati	

RIEPILOGO.

ALBA	126502	1053	3860	1994	1866	149	82	67	2980	1557	1423	880	-	127382
CUNEO	187133	1558	7101	3570	3531	201	116	85	5851	2953	2895	1250	-	188383
MONDOVI	151895	1154	4765	2443	2322	163	95	68	3871	1956	1915	894	-	152789
SALUZZO	161347	1187	5283	2730	2553	245	149	96	4177	2965	2112	1106	-	162453
TOTALE DELLA PROVINCIA.	626877	4952	21009	10737	10272	758	442	316	16879	8534	8345	4130	-	631007

PROVINCIA DI FERRARA.

Circondario di Cento.

Cento	19478	123	679	334	345	3	3	-	660	310	350	19	-	19497
Pieve di Cento	5115	23	133	66	67	3	-	3	155	79	76	-	22	5093
Poggio Renatico	5771	32	193	93	106	7	3	4	117	57	60	76	-	5847
Sant'Agostino	7756	53	270	133	137	4	2	2	144	62	82	126	-	7882
TOTALE	38120	231	1275	626	649	17	8	9	1076	508	568	199	-	38319

Circondario di Comacchio.

Codigoro	4570	36	184	100	84	11	6	5	127	67	60	57	-	4627
Comacchio	9043	39	319	163	156	19	10	9	208	111	97	111	-	9154
Lago Santo	1866	11	109	57	52	-	-	-	71	42	29	38	-	1904
Massa Fiscaglia	2692	9	124	74	50	1	1	-	74	40	34	50	-	2742
Mesola	6647	84	309	160	149	10	1	9	183	92	91	126	-	6773
Migliaro	4881	50	214	104	110	7	5	2	141	72	69	73	-	4954
TOTALE	29699	229	1259	658	601	48	23	25	804	424	380	455	-	30154

Circondario di Ferrara.

Argenta	16510	98	566	315	251	19	13	6	585	320	265	-	19	16491
Bondeno	13590	74	462	252	210	1	1	-	316	180	136	146	-	13736
Copparo	27439	343	1125	597	528	45	27	18	793	390	403	332	-	27771
Ferrara	73452	482	2623	1317	1306	67	41	26	2181	1137	1044	442	-	73894
Ostellato	4547	52	206	110	96	10	4	6	147	77	70	59	-	4606
Portomaggiore	15469	81	622	308	314	15	8	7	563	268	295	59	-	15528
TOTALE	151007	1130	5604	2899	2705	157	94	63	4585	2372	2213	1019	-	152026

RIEPILOGO.

CENTO	38120	231	1275	626	649	17	8	9	1076	508	568	199	-	38319
COMACCHIO	29699	229	1259	658	601	48	23	25	804	424	380	455	-	30154
FERRARA	151007	1130	5604	2899	2705	157	94	63	4585	2372	2213	1019	-	152026
TOTALE DELLA PROVINCIA.	218826	1590	8138	4183	3955	222	125	97	6465	3304	3161	1673	-	220499

PROVINCIA DI FIRENZE.

Circondario di Firenze.

Bagno a Ripoli	13292	111	491	251	240	29	22	7	480	243	237	11	-	13303
Barberino di Mugello	9978	76	362	173	189	15	9	6	309	144	165	53	-	10031
Barberino di Val d'Elsa	10478	68	357	190	167	3	3	-	320	174	146	37	-	10515
Borgo San Lorenzo	12256	89	561	304	257	17	10	7	517	267	250	44	-	12300
Brozzi	9660	80	424	218	206	16	13	3	347	142	205	77	-	9737
Calenzano	6484	47	225	108	117	10	4	6	198	105	93	27	-	6511
Campi Bisenzio	11786	69	447	222	225	23	17	6	393	172	221	54	-	11840
Cantagallo	4075	40	170	78	92	-	-	-	188	93	95	-	18	4057

TAVOLA I. — MOVIMENTO PER COMUNI.

Anno 1874.

Firenze.

CIRCONDARI e DISTRETTI COMUNI	POPOLAZIONE 31 Dicembre 1873	MATRIMONI	NATI			NATIMORTI			MORTI			Eccedenza		POPOLAZIONE 31 Dicembre 1874
			TOTALE	Maschi	Femmine	TOTALE	Maschi	Femmine	TOTALE	Maschi	Femmine	dei nati sui morti	dei morti sui nati	
Carmignano	10570	82	394	210	184	5	4	1	301	160	141	93	-	10663
Casellina e Torri	14147	116	542	278	264	5	2	3	491	252	239	51	-	14198
Dicomano	4191	29	147	73	74	9	4	4	176	90	86	-	29	4162
Fiesole	13234	117	489	245	244	12	7	5	462	243	219	27	-	13261
Figline Valdarno	9688	59	340	165	175	9	5	4	397	194	203	-	-	9631
Firenze	168777	1362	6578	3390	3188	217	117	100	6624	3310	3314	57	46	168731
Firenzeuola	9513	68	379	189	190	4	3	1	264	131	133	115	-	9628
Galluzzo	14350	121	523	253	270	17	10	7	463	239	224	60	-	14410
Greve	11431	88	363	197	166	8	4	4	368	199	169	-	5	11426
Incisa in Valdarno	3657	31	126	56	70	11	3	8	110	55	55	16	-	3673
Lastra a Signa	10434	88	364	200	164	8	4	4	286	150	138	78	-	10512
Londa	2320	17	103	48	55	6	4	2	103	56	47	-	-	2320
Marradi	8281	50	313	164	149	17	8	9	285	135	150	28	-	8309
Montemurlo	2770	27	80	37	43	5	1	4	77	53	24	3	-	2773
Montespertoli	9362	51	313	163	150	2	2	-	259	137	122	54	-	9416
Palazuolo	3814	24	151	77	74	8	4	4	134	67	67	17	-	3831
Pelago	9986	69	375	193	182	13	8	5	408	221	187	-	33	9953
Pontassieve	10988	86	369	184	185	35	16	19	288	132	156	81	-	11069
Prato in Toscana	40385	272	1600	827	773	28	17	11	1347	704	643	253	-	40638
Reggello	10824	61	359	188	171	29	15	14	487	265	222	-	128	10696
Rignano sull'Arno	4982	43	202	98	104	9	3	6	250	144	106	-	48	4934
San Casciano in Val di Pesa	12686	92	446	234	212	12	8	4	428	230	198	18	-	12704
San Godenzo	3352	24	133	65	68	7	5	2	130	61	69	3	-	3355
San Piero a Sieve	3050	31	115	58	57	3	2	1	109	55	54	6	-	3056
Scarperia	6056	34	194	92	102	1	1	1	180	97	83	14	-	6070
Sesto Fiorentino	13493	97	495	260	235	11	3	8	501	226	275	-	6	13487
Signa	7391	50	302	168	134	13	5	8	281	129	152	21	-	7412
Vaglia	3275	25	103	62	41	11	6	5	125	63	62	-	22	3253
Vernio	4299	29	163	79	84	2	2	-	185	99	93	-	22	4277
Vicchio	10272	59	352	192	160	7	7	-	356	174	182	-	4	10268
TOTALE	515587	3873	19450	9989	9461	637	358	279	18627	9404	9223	823	-	516410

Circondario di Pistoia.

Cutigliano	2559	23	121	68	53	9	4	5	98	52	46	23	-	2582
Lamporecchio	8244	57	285	147	138	18	10	8	345	194	151	-	60	8184
Marliana	3770	41	172	89	83	4	2	2	206	95	111	-	34	3736
Montale	8424	70	374	196	178	3	1	2	303	159	144	71	-	8495
Pistoia	12952	73	589	306	283	15	8	7	672	324	348	-	83	12869
Piteglio	3176	34	119	60	59	10	5	5	121	56	65	-	2	3174
Porta al Borgo	14934	133	604	311	293	31	19	12	425	222	203	179	-	15113
Porta Carratica	7713	52	336	173	163	14	7	7	243	111	132	93	-	7806
Porta Lucchese	6767	46	270	141	129	1	1	-	268	121	147	2	-	6769
Porta San Marco	9415	78	392	188	204	9	7	2	310	148	162	82	-	9497
Sambuca Pistoiese	5036	45	216	118	98	19	9	10	188	89	99	28	-	5064
San Marcello Pistoiese	4531	38	204	99	105	12	4	8	165	70	95	39	-	4570
Serravalle Pistoiese	5612	43	231	126	105	9	6	3	203	110	93	28	-	5640
Tizzana	9460	76	442	236	206	13	10	3	308	152	156	134	-	9594
TOTALE	102593	809	4355	2258	2097	167	93	74	3855	1903	1952	500	-	103093

Circondario di Rocca San Casciano.

Bagno in Romagna	7762	29	340	182	158	12	7	5	280	152	128	60	-	7822
Dovadola	2796	25	82	45	37	3	3	-	70	33	37	12	-	2808
Galeata	3940	17	122	63	59	4	3	1	127	63	64	-	5	3935
Modigliana	6875	46	240	128	112	2	2	-	209	101	108	31	-	6906
Portico di Romagna	2776	16	75	47	28	-	-	-	76	40	36	-	1	2775
Premilcuore	3130	23	127	67	60	1	1	-	98	48	50	29	-	3159
Rocca San Casciano	3973	21	145	78	67	2	2	5	173	93	80	-	28	3945
Santa Sofia	3307	19	117	60	57	7	2	-	115	60	55	2	-	3309
Sorbaro	1335	1	36	23	13	1	-	1	56	31	25	-	20	1315
Terra del Sole	4247	24	116	63	53	2	1	1	108	55	53	8	-	4255
Tredozio	3325	26	108	47	61	7	7	-	74	38	36	34	-	3359
Verghereto	2551	20	96	43	53	2	-	2	42	15	27	54	-	2605
TOTALE	46017	267	1604	846	758	43	28	15	1428	729	699	176	-	46193

TAVOLA I. — MOVIMENTO PER COMUNI.

Anno 1874.

Firenze.

CIRCONDARI e DISTRETTI — COMUNI	POPOLAZIONE 31 Dicembre 1873	MATRIMONI	NATI			NATIMORTI			MORTI			Eccedenza		POPOLAZIONE 31 Dicembre 1874
			TOTALE	Maschi	Femmine	TOTALE	Maschi	Femmine	TOTALE	Maschi	Femmine	dei nati sui morti	dei morti sui nati	
Circondario di San Miniato.														
Capraia di Limite	3038	30	113	59	54	5	3	2	62	32	30	51	-	3089
Castelfiorentino	7330	50	199	107	92	5	4	1	174	83	91	25	-	7355
Castelfranco di Sotto	4371	27	150	74	76	6	3	3	117	61	56	33	-	4404
Cerreto Guidi	6082	41	195	101	94	8	3	5	208	102	106	33	13	6069
Certaldo	7287	57	281	136	145	22	16	6	245	117	128	36	-	7323
Empoli	16513	133	534	263	271	2	1	1	471	230	241	63	-	16576
Fucecchio	10761	86	340	173	167	18	7	11	332	175	187	-	22	10789
Montajone	10757	85	443	235	208	13	11	2	313	155	158	130	-	10887
Montelupo Fiorentino	5586	30	183	88	95	2	2	-	156	70	86	27	-	5613
Montopoli in Valdarno	3687	26	116	65	51	3	2	1	113	59	54	3	-	3690
San Miniato	16330	116	565	307	258	6	4	2	595	304	291	-	30	16300
Santa Croce sull'Arno	6257	37	221	124	97	13	9	4	157	76	81	64	-	6321
Santa Maria in Monte	5880	41	170	90	80	12	10	2	132	66	66	38	-	5918
Vinci	6668	45	215	111	104	5	2	3	234	107	127	-	19	6649
TOTALE	110547	809	3725	1933	1792	120	77	43	3339	1637	1702	386	-	110933

RIEPILOGO.

FIRENZE	515587	3873	19450	9989	9461	637	358	279	18627	9404	9223	823	-	516410
PISTOJA	102593	809	4355	2258	2097	167	93	74	3855	1903	1952	500	-	103093
ROCCA SAN CASCIANO	46017	267	1604	846	758	43	28	15	1428	729	699	176	-	46193
SAN MINIATO	110547	809	3725	1933	1792	120	77	43	3339	1637	1702	386	-	110933
TOTALE DELLA PROVINCIA.	774744	5758	29134	15026	14108	967	556	411	27249	13673	13576	1885	-	776629

PROVINCIA DI FOGGIA.

Circondario di Bovino.

Ascoli Satriano	6361	50	232	119	113	16	8	8	304	171	133	-	72	6289
Bovino	7090	58	262	123	139	18	11	7	290	161	129	-	28	7062
Candela	5709	49	233	116	117	4	1	3	307	162	145	-	74	5635
Castelluccio de' Sauri	999	11	27	18	9	2	1	1	44	23	21	-	17	982
Castelluccio Valmaggiore	2723	24	126	53	73	4	3	1	94	47	47	32	-	2755
Celle San Vito	873	15	40	16	24	1	-	1	28	15	13	12	-	885
Deliceto	4707	34	192	106	86	-	-	-	188	100	88	4	-	4711
Faeto	3393	29	156	87	69	-	-	-	135	63	72	21	-	3414
Panni	3995	42	136	67	69	-	-	-	187	89	98	-	51	3944
Sant'Agata di Puglia	5248	57	232	121	111	14	9	5	215	113	102	17	-	5265
Troja	6392	69	252	143	109	6	-	6	204	104	100	48	-	6440
TOTALE	47490	438	1888	969	919	65	33	32	1996	1048	948	-	108	47382

Circondario di Foggia.

Alberona	3501	42	136	72	64	4	2	2	114	60	54	22	-	3523
Biccari	4156	50	151	78	73	-	-	-	176	90	86	-	25	4131
Cerignola	25535	209	978	488	490	29	19	10	865	456	409	113	-	25648
Foggia	38433	283	1219	660	559	15	10	5	1237	707	530	-	18	38415
Lucera	14048	116	467	227	240	-	-	-	433	224	209	34	-	14082
Manfredonia	8018	60	345	170	175	11	7	4	372	198	174	-	27	7991
Monte Sant' Angelo	17558	152	737	386	351	22	9	13	637	332	305	100	-	17658
Motta Montecorvino	1459	13	53	29	24	1	1	-	54	27	27	-	1	1458
Orta Nova	5497	61	209	111	98	5	3	2	217	118	99	-	8	5489
Roseto Valfortore	5263	67	238	109	129	10	8	2	221	97	124	17	-	5280
Saline di Barletta	3607	56	144	78	66	-	-	-	172	80	92	-	28	3579
San Ferdinando di Puglia	2815	38	160	76	84	-	-	-	113	60	53	47	-	2862
Stornarella	2146	20	79	39	40	4	2	2	89	53	36	-	10	2136
Trinitapoli	6679	84	311	156	155	6	3	3	390	192	198	-	79	6600
Vieste	6610	54	244	120	124	17	11	6	170	87	83	74	-	6684
Volturnara Appula	2297	18	85	43	37	3	2	1	80	41	39	5	-	2302
Volturnino	2957	41	116	56	60	-	-	-	96	44	52	20	-	2977
TOTALE	150579	1364	5672	2903	2769	127	77	50	5436	2866	2570	236	-	150815

TAVOLA I. — MOVIMENTO PER COMUNI.

Anno 1874.

Foggia.

CIRCONDARI E DISTRETTI — COMUNI	POPOLAZIONE 31 Dicembre 1873	MATRIMONI	NATI			NATIMORTI			MORTI			Eccedenza		POPOLAZIONE 31 Dicembre 1874
			TOTALE	Maschi	Femmine	TOTALE	Maschi	Femmine	TOTALE	Maschi	Femmine	dei nati sui morti	dei morti sui nati	
Circondario di San Severo														
Apricena	5373	54	238	126	112	-	-	-	246	148	98	-	8	5365
Cagnano Varano	4095	63	179	99	80	2	-	2	177	94	83	-	-	4097
Carlantino	1682	13	79	46	33	-	-	-	71	38	33	8	-	1690
Carpino	6263	51	229	126	103	3	3	-	233	120	113	-	4	6259
Casalnuovo Monterotaro	3614	32	159	80	79	-	-	-	137	69	68	22	-	3636
Casalvecchio di Puglia	2184	19	93	48	45	-	-	-	84	45	39	9	-	2193
Castelnuovo della Daunia	3317	30	136	80	56	-	-	-	130	69	61	6	-	3323
Celenza Valfortore	3527	31	131	63	68	5	1	4	122	57	65	9	-	3536
Chieuti	1351	6	65	27	38	-	-	-	120	63	52	-	55	1296
Ischitella	4556	47	139	69	70	-	-	-	133	65	68	6	-	4562
Lesina	1541	22	55	30	25	4	3	1	44	31	13	11	-	1552
Peschici	2327	24	109	49	60	-	-	-	78	29	49	31	-	2358
Pietra Montecorvino	3217	29	145	80	65	-	-	-	109	57	52	36	-	3253
Poggio Imperiale	1857	27	78	44	34	-	-	-	74	46	28	4	-	1861
Rignano Garganico	1790	23	75	46	29	2	1	1	67	31	36	8	-	1798
Rodi	5253	51	161	76	85	-	-	-	135	75	60	26	-	5279
San Giovanni Rotondo	7891	69	285	139	146	1	-	1	263	149	114	22	-	7913
San Marco in Lamis	15024	129	561	315	246	-	-	-	450	260	190	111	-	15135
San Marco la Catola	4325	42	187	93	94	-	-	-	179	81	98	8	-	4333
San Nicandro Garganico	7952	79	313	175	138	16	4	12	398	219	179	-	85	7867
San Paolo di Civitate	2616	22	92	46	46	-	-	-	93	49	44	-	1	2615
San Severo	17353	156	717	381	336	29	13	16	708	377	331	9	-	17362
Serracapriola	5364	49	228	114	114	2	2	-	253	130	123	-	25	5339
Torre Maggiore	7402	75	301	158	143	17	10	7	265	123	82	96	-	7498
Vico del Gargano	7927	3	9	5	4	-	-	-	18	17	1	-	9	7918
Isola di Tremiti *	428	54	241	126	115	4	2	2	236	124	112	5	-	433
TOTALE	128229	1200	5005	2641	2364	85	39	46	4763	2571	2192	242	-	128471

RIEPILOGO

BOVINO	47490	438	1888	969	919	65	33	32	1996	1048	948	-	108	47382
FOGGIA	150579	1364	5672	2903	2769	127	77	50	5436	2866	2570	236	-	150815
SAN SEVERO	128229	1200	5005	2641	2364	85	39	46	4763	2571	2192	242	-	128471
TOTALE DELLA PROVINCIA	326298	3002	12565	6513	6052	277	149	128	12195	6485	5710	370	-	326668

PROVINCIA DI FORLÌ.

Circondario di Cesena.

Borghi	2240	5	73	36	37	-	-	-	69	33	36	4	-	2244
Cesena	36489	240	1288	658	630	39	19	20	1148	603	545	140	-	36629
Cesenatico	6368	64	220	114	106	4	2	2	195	103	92	25	-	6393
Gambettola	1760	6	57	31	26	1	1	-	80	43	37	-	23	1737
Gatteo	3072	20	109	58	51	6	3	3	95	49	46	14	-	3086
Longiano	3699	20	110	63	47	2	-	2	101	42	59	9	-	3708
Mercato Saraceno	6674	40	272	139	133	-	-	-	281	140	141	-	9	6665
Montiano	1707	10	48	30	18	1	1	-	50	30	20	-	2	1705
Roncofreddo	4216	32	135	59	76	3	2	1	117	59	58	18	-	4234
Roversano	1668	10	68	43	25	1	-	1	37	16	21	31	-	1699
San Mauro di Romagna	2397	14	77	37	40	3	3	-	85	43	42	-	8	2389
Sarsina	3260	14	112	55	57	5	5	-	109	46	63	3	-	3263
Savignano di Romagna	4579	17	133	69	64	2	1	1	135	72	63	-	2	4577
Sogliano al Rubicone	6301	22	229	124	105	13	9	4	190	92	98	39	-	6340
TOTALE	84430	514	2931	1516	1415	80	46	34	2692	1371	1321	239	-	84669

Circondario di Forlì.

Bertinoro	6692	22	227	119	108	6	4	2	172	97	75	55	-	6747
Civitella di Romagna	5101	6	161	82	79	8	6	2	129	62	67	32	-	5133
Fiumana	953	8	31	21	10	-	-	-	19	11	8	12	-	965
Forlì	38859	312	1221	618	603	43	21	22	1045	531	514	176	-	39035
Forlimpopoli	5192	23	177	102	75	8	7	1	178	89	89	-	1	5191
Meldola	5988	45	186	97	89	7	5	2	235	112	123	-	49	5939

* Colonia penale non eretta in comune nè dipendente da nessun comune, ma compresa nel circondario.

TAVOLA I. — MOVIMENTO PER COMUNI.

Anno 1874.

Forlì.

CIRCONDARI e DISTRETTI — COMUNI	POPOLAZIONE 31 Dicembre 1873	MATRIMONI	NATI			NATIMORTI			MORTI			Eccedenza		POPOLAZIONE 31 Dicembre 1874
			TOTALE	Maschi	Femmine	TOTALE	Maschi	Femmine	TOTALE	Maschi	Femmine	dei nati sui morti	dei morti sui nati	
Mortano	1937	6	53	30	23	5	5	-	44	23	21	9	-	1946
Predappio	3084	19	94	52	42	4	3	1	88	47	41	6	-	3090
Teodorano	2777	16	86	46	40	1	1	-	88	47	41	-	2	2775
TOTALE	70583	457	2236	1167	1069	82	52	30	1998	1019	979	238	-	70821

Circondario di Rimini.

Coriano	5369	22	144	76	68	5	3	2	124	55	69	20	-	5389
Gemmano	5245	13	78	44	34	6	5	1	79	40	39	-	1	5244
Misano in Villa Vittoria	2626	32	92	49	43	5	4	1	78	41	37	14	-	2640
Mondaino	1735	20	74	42	32	4	4	-	43	21	22	31	-	1766
Monte Colombo	2048	13	65	44	21	2	1	1	61	41	20	4	-	2052
Montefiorito	2719	13	90	54	36	1	-	1	109	55	54	-	19	2700
Monte Gridolfo	970	5	29	12	17	-	-	-	34	17	17	-	5	965
Montescudo	2821	20	81	49	32	3	2	1	97	52	45	-	16	2805
Morciano di Romagna	1674	13	65	32	33	-	-	-	65	34	31	-	-	1674
Poggio Berni	1509	1	52	28	24	-	-	-	55	26	29	-	3	1506
Rimini	3490	196	1226	632	594	29	16	13	1162	620	542	64	-	34554
Saludecio	4019	27	123	63	60	5	5	-	95	44	51	28	-	4047
San Clemente	2564	20	84	36	48	5	3	2	103	48	55	-	19	2545
San Giovanni in Marignano	5494	51	200	103	97	6	5	1	154	95	59	46	-	5540
Sant'Arcangelo di Romagna	8030	15	249	125	124	4	1	3	222	117	105	27	-	8057
Scorticata	1056	4	38	20	18	-	-	-	33	16	17	5	-	1061
Verucchio	3372	19	114	59	55	-	-	-	111	52	59	3	-	3375
TOTALE	82741	484	2804	1468	1336	75	49	26	2625	1374	1251	179	-	82920

RIEPILOGO.

CESENA	84430	514	2931	1516	1415	80	46	34	2692	1371	1321	239	-	84669
FORLÌ	70583	457	2235	1167	1069	82	52	30	1998	1019	979	238	-	70821
RIMINI	82741	484	2804	1468	1336	75	49	26	2625	1374	1251	179	-	82920
TOTALE DELLA PROVINCIA	237754	1455	7971	4151	3820	237	147	90	7315	3764	3551	656	-	238410

PROVINCIA DI GENOVA.

Circondario di Albenga.

Alassio	4665	37	129	73	56	5	3	2	118	53	65	11	-	4676
Albenga	4252	31	157	86	71	4	3	1	142	80	62	15	-	4267
Andora	1855	12	45	16	29	-	-	-	46	28	18	-	1	1854
Arnasco	553	4	18	9	9	-	-	-	28	16	12	-	10	543
Balestrino	927	1	24	16	8	-	-	-	22	15	7	2	-	929
Bardinetto	1034	8	34	19	15	1	1	-	15	8	7	19	-	1053
Bardino Nuovo	534	7	19	7	12	1	1	-	17	6	11	2	-	536
Bardino Vecchio	384	2	9	4	5	-	-	-	8	3	5	1	-	385
Boissano	456	2	11	6	5	-	-	-	12	6	6	-	-	455
Borghetto Santo Spirito	556	9	10	8	2	2	2	-	13	8	5	-	3	553
Borgio	388	1	13	7	6	-	-	-	7	5	2	6	-	394
Calice Ligure	2109	13	72	45	27	4	3	1	77	40	37	-	5	2104
Calizzano	2862	14	93	49	44	-	-	-	60	30	30	33	-	2895
Campochiesa	455	3	12	5	7	-	-	-	10	6	4	2	-	457
Casanova Lerrone	1300	4	40	24	16	-	-	-	26	14	12	14	-	1314
Castelbianco	866	5	24	10	14	1	1	-	22	12	10	2	-	868
Castelvecchio di Rocca Bar- bena	708	5	23	10	13	-	-	-	15	9	6	8	-	716
Cenesi	204	-	5	4	1	-	-	-	3	1	2	2	-	206
Ceriale	1053	12	35	21	14	-	-	-	30	11	19	5	-	1058
Cisano sul Neva	497	-	14	8	6	1	-	-	8	2	6	6	-	503
Erii	744	3	20	11	9	-	-	-	27	15	12	-	7	737
Finalborgo	2475	12	55	29	26	1	-	1	59	32	27	6	4	2471
Finale Marina	3206	19	110	57	53	1	1	-	104	66	38	6	-	3212
Finale Pia	1768	17	78	42	36	-	-	-	59	30	29	19	-	1787
Garlenda	706	7	16	10	6	-	-	-	19	14	5	-	3	703
Giustenice	839	5	26	12	14	-	-	-	18	8	10	8	-	847
Gorra	728	11	25	8	17	2	1	1	23	10	13	2	-	730
Laigueglia	948	3	36	27	9	-	-	-	28	13	15	8	-	951

TAVOLA I. — MOVIMENTO PER COMUNI.

Anno 1874.

Genova.

CIRCONDARI e DISTRETTI — COMUNI	POPOLAZIONE 31 Dicembre 1873	MATRIMONI	NATI			NATIMORTI			MORTI			Eccedenza		POPOLAZIONE 31 Dicembre 1874
			TOTALE	Maschi	Femmine	TOTALE	Maschi	Femmine	TOTALE	Maschi	Femmine	dei nati sui morti	dei morti sui nati	
Loano	3530	25	109	65	44	5	3	2	93	44	49	16	-	3546
Magliolo	1045	1	28	14	14	-	-	-	36	17	19	-	8	1037
Massimino	426	4	17	11	6	-	-	-	14	7	7	3	-	429
Nasino	852	9	15	9	6	1	1	-	20	11	9	-	5	847
Onzo	456	3	19	9	10	-	-	-	15	11	4	4	-	460
Orco Feglino	1093	6	37	17	20	-	-	-	27	15	12	10	-	1103
Ortovero	727	4	26	17	9	-	-	-	19	10	9	7	-	734
Pietra Ligure	1865	14	65	30	35	2	1	1	43	28	15	22	-	1887
Ranzi Pietra	311	4	6	5	1	-	-	-	3	3	-	3	-	314
Rialto	831	13	27	13	14	1	1	-	12	6	6	15	-	846
Stellanello	1837	16	60	39	21	-	-	-	69	48	21	-	9	1828
Testico	330	3	7	4	3	-	-	-	7	5	2	-	-	330
Toirano	1174	6	24	10	14	2	2	-	14	8	6	10	-	1184
Tovo San Giacomo	618	7	17	10	7	-	-	-	19	8	11	-	2	616
Vellego	823	6	25	13	12	-	-	-	25	17	8	-	-	823
Vendone	607	2	15	10	5	-	-	-	10	6	4	5	-	612
Verezzi	305	3	12	8	4	-	-	-	10	5	5	2	-	307
Verzi Pietra	350	2	10	9	1	-	-	-	5	3	2	5	-	355
Villanova d'Albenga	1153	13	28	14	14	3	3	-	17	6	11	11	-	1164
Zuccarello	778	4	23	9	14	-	-	-	20	10	10	3	-	781
TOTALE	56178	392	1723	939	784	37	27	10	1494	809	685	229	-	56407

Circondario di Chiavari.

Borzonasca	4374	32	125	63	62	1	1	-	128	57	71	-	3	4371
Carasco	2047	22	57	26	31	1	1	-	66	34	32	-	9	2038
Casarza	2574	20	66	30	36	-	-	-	76	32	44	-	10	2564
Castiglione Chiavarese	2254	14	78	37	41	-	-	-	68	33	35	10	-	2264
Chiavari	11685	83	408	216	192	12	6	6	299	143	156	109	-	11794
Cicagna	2797	13	73	40	33	-	-	-	55	25	30	18	-	2815
Cogorno	3873	35	145	80	65	-	-	-	98	51	47	47	-	3920
Cogeglia di Fontanabona	1230	5	30	15	15	-	-	-	26	12	14	4	-	1234
Favale di Malvaro	1866	7	57	25	32	-	-	-	43	18	25	14	-	1880
Lavagna	7072	52	245	134	111	6	5	1	197	103	94	48	-	7120
Lorsica	1950	8	56	26	30	4	1	3	49	23	26	7	-	1957
Lumarzo	3210	23	95	55	40	-	-	-	52	30	22	43	-	3253
Maissana	2981	14	84	32	52	5	2	3	79	33	46	5	-	2986
Mezzanego	2140	20	63	33	30	2	-	2	46	28	18	17	-	2157
Moconesi	2677	8	79	45	34	-	-	-	66	36	30	13	-	2690
Moneglia	2398	35	119	57	62	-	-	-	105	59	46	14	-	2412
Nè	3766	22	98	59	39	2	2	-	104	54	50	-	6	3760
Neirone	3107	19	129	62	67	2	1	1	73	41	32	56	-	3163
Oreoro	1759	9	42	20	22	3	1	2	45	16	29	-	3	1756
Portofino	1204	12	36	20	16	2	2	-	24	8	16	12	-	1216
Rapallo	10596	74	358	191	167	4	3	1	305	136	169	53	-	10649
San Colombano Certenoli	4532	45	105	50	55	-	-	-	83	42	41	22	-	4554
San Ruffino di Levi	1627	8	34	19	15	6	4	2	27	11	16	7	-	1634
Santa Margherita Ligure	7356	67	244	131	113	7	2	5	208	100	108	36	-	7392
Santo Stefano d'Aveto	5549	40	187	108	79	-	-	-	151	74	77	36	-	5585
Sestri Levante	8937	77	344	180	164	-	-	-	317	161	156	27	-	8964
Varese Ligure	7682	46	272	147	125	3	2	1	168	88	80	104	-	7786
Zoagli	3450	32	88	49	39	1	-	1	99	48	51	-	11	3439
TOTALE	114693	842	3717	1950	1767	61	33	28	3057	1496	1561	660	-	115353

Circondario di Genova.

Apparizione	2570	34	84	36	48	3	-	3	56	28	28	28	-	2598
Arezano	3917	39	150	89	61	1	1	-	115	57	58	35	-	3952
Avegno	1941	15	33	22	11	-	-	-	57	35	22	-	24	1917
Bargagli	3266	22	110	61	49	2	1	1	124	66	58	-	14	3252
Bavari	2301	11	81	46	35	-	-	-	48	27	21	33	-	2334
Bogliasco	1734	18	52	32	20	1	1	-	38	17	21	14	-	1748
Bolzaneto	4541	29	135	66	69	-	-	-	97	50	47	33	-	4579
Borzoli	2672	16	131	65	66	-	-	-	90	45	45	41	-	2713
Busalla	2940	24	95	42	53	5	1	4	54	25	29	41	-	2981
Camogli	8869	57	353	180	173	32	18	14	225	97	128	123	-	8997
Campofreddo	3459	37	146	80	66	-	-	-	107	64	43	39	-	3498
Campomorone	4275	33	125	58	67	-	-	-	70	35	35	55	-	4330

TAVOLA I. — MOVIMENTO PER COMUNI.

Anno 1874.

Genova.

CIRCONDARI e DISTRETTI — COMUNI	POPOLAZIONE 31 Dicembre 1873	MATRIMONI	NATI			NATIMORTI			MORTI			Eccedenza		POPOLAZIONE 31 Dicembre 1874
			TOTALE	Maschi	Femmine	TOTALE	Maschi	Femmine	TOTALE	Maschi	Femmine	dei nati sui morti	dei morti sui nati	
Canepa	1798	11	52	26	26	4	-	-	43	23	23	6	-	1804
Capraia Isola	475	1	13	6	7	-	-	-	7	6	1	6	-	481
Casella	1925	18	53	24	29	1	-	-	40	26	14	13	-	1938
Ceranesi	3316	22	96	45	51	-	-	-	63	38	25	33	-	3349
Cornigliano	4399	52	142	73	69	5	-	-	94	45	49	48	-	4447
Crocefieschi	3776	25	100	56	44	1	-	-	55	30	25	45	-	3821
Foce (unito a Genova)	-	-	-	-	-	-	-	-	-	-	-	-	-	-
Genova	161570	1251	5386	2758	2638	325	183	142	5347	2637	2680	39	-	161609
Isola del Cantone	3475	26	80	39	41	1	-	-	81	38	43	-	1	3474
Marassi (unito a Genova)	-	-	-	-	-	-	-	-	-	-	-	-	-	-
Masone	2674	28	100	59	41	1	-	-	94	46	48	6	-	2680
Mele	3082	23	109	46	63	-	-	-	75	41	34	34	-	3116
Mignanego	2792	22	64	38	26	4	-	-	46	23	23	18	-	2810
Molassana	1766	14	58	29	29	-	-	-	48	25	23	10	-	1776
Montebruno	974	9	32	17	15	2	-	-	20	11	9	12	-	986
Montoggio	3842	26	96	51	45	2	-	-	68	31	37	28	-	3870
Multedo	2225	18	69	34	35	2	-	-	49	24	25	20	-	2245
Nervi	5272	43	160	98	62	4	-	-	175	91	84	15	-	5257
Pegli	4813	44	140	71	69	3	-	-	103	55	48	37	-	4850
Pievesori	1783	23	57	26	31	3	-	-	45	22	23	12	-	1795
Pontedecimo	3063	28	125	63	62	-	-	-	70	37	33	55	-	3118
Prà	5156	39	194	88	106	7	-	-	150	73	77	44	-	5200
Propata	760	11	43	25	18	-	-	-	31	15	16	12	-	772
Quarto al Mare	2909	21	85	41	44	2	-	-	58	30	28	27	-	2936
Quinto al Mare	2147	17	74	34	40	-	-	-	57	25	32	17	-	2164
Recco	5253	53	181	101	80	8	-	-	123	61	62	58	-	5316
Rivarolo Ligure	6820	55	231	133	148	-	-	-	256	133	123	25	-	6845
Ronco Scrivia	2844	23	82	49	33	1	-	-	55	23	32	27	-	2871
Rossiglione	2823	29	124	54	70	-	-	-	86	36	50	38	-	2861
Rosso	2976	19	91	48	43	1	-	-	76	43	33	15	-	2991
San Franc. d'Albaro (uniti San Fruttuoso (a Genova)	-	-	-	-	-	-	-	-	-	-	-	-	-	-
San Giovanni Battista	1690	10	55	23	32	-	-	-	46	16	30	9	-	1699
San Mart. d'Albaro (unito a Gen.)	-	-	-	-	-	-	-	-	-	-	-	-	-	-
San Pier d'Arena	17067	140	685	356	329	22	13	9	476	225	251	209	-	17276
San Quirico in Val Polcevera	2723	19	98	59	39	-	-	-	53	27	26	45	-	2768
Sant'Ilario Ligure	1480	9	55	27	28	1	-	-	28	14	14	27	-	1507
Sant'Olcese	3764	27	109	59	50	2	-	-	74	41	33	35	-	3799
Savignone	3951	37	102	50	52	-	-	-	81	39	42	21	-	3972
Serrà Riccò	3738	19	98	46	52	7	-	-	67	39	28	31	-	3769
Sestri Ponente	9892	86	420	212	208	5	1	4	290	154	136	130	-	10022
Sori	2171	15	83	47	36	4	-	-	45	22	23	38	-	2209
Staglieno (unito a Genova)	-	-	-	-	-	-	-	-	-	-	-	-	-	-
Struppa	3160	25	88	46	42	3	-	-	88	44	44	-	-	3160
Torriglia	4811	36	232	120	112	-	-	-	129	65	64	103	-	4914
Tribogna	1258	5	38	20	18	-	-	-	29	16	13	9	-	1267
Uscio	2762	23	84	44	40	6	-	-	87	55	32	-	3	2759
Voltri	13579	107	502	259	243	20	12	8	463	220	243	39	-	13618
TOTALE	359744	2844	12231	6277	5954	495	271	224	10455	5241	5214	1776	-	361520

Circondario di Savona.

Albissola Marina	1588	11	53	32	21	1	-	-	41	25	16	12	-	1600
Albissola Superiore	2051	21	77	46	31	-	-	-	42	24	18	35	-	2086
Altare	1948	16	71	35	36	-	-	-	54	31	23	17	-	1965
Bergeggi	570	3	14	6	8	-	-	-	6	3	3	8	-	578
Biestro	574	3	15	10	5	-	-	-	10	7	3	5	-	579
Bormida	912	15	30	17	13	-	-	-	16	10	6	14	-	926
Brovida	472	2	18	11	7	-	-	-	10	7	3	8	-	480
Cagna	335	1	6	3	3	-	-	-	6	4	2	2	-	335
Cairo Montenotte	3663	27	114	63	51	13	7	6	96	40	56	18	-	3681
Carcare	1338	9	37	23	14	3	-	-	35	17	18	2	-	1340
Carretto	165	4	4	2	2	-	-	-	3	1	2	1	-	166
Celle Ligure	2253	20	79	44	35	1	-	-	52	25	27	27	-	2280
Cengio	895	5	28	18	10	-	-	-	17	8	9	11	-	906
Cogoleto	2558	19	87	41	46	-	-	-	46	21	25	41	-	2599
Cosseria	1043	9	30	19	11	-	-	-	30	13	17	-	-	1043
Dego	2086	17	72	41	31	-	-	-	42	24	18	30	-	2116
Ellera	953	11	33	17	16	-	-	-	31	18	13	2	-	955
Giusvalla	959	8	36	17	19	1	-	-	29	15	14	7	-	966
Lodisio	175	1	2	1	1	1	-	-	3	3	-	-	1	174
Mallare	1751	13	47	26	21	1	-	-	39	23	16	8	-	1759

TAVOLA I. — MOVIMENTO PER COMUNI.

Anno 1874.

Genova.

CIRCONDARI E DISTRETTI — COMUNI	POPOLAZIONE 31 Dicembre 1873	MATRIMONI	NATI			NATIMORTI			MORTI			Eccedenza		POPOLAZIONE 31 Dicembre 1874
			TOTALE	Maschi	Femmine	TOTALE	Maschi	Femmine	TOTALE	Maschi	Femmine	dei nati sui morti	dei morti sui nati	
Martina Olba	1927	16	61	32	29	1	1	-	45	23	22	16	-	1943
Millesimo	1314	20	45	17	28	-	-	-	58	22	36	-	13	1301
Mioghia	966	11	25	15	10	1	1	-	30	12	18	-	5	961
Murialdo	2028	20	61	33	28	-	-	-	51	19	32	10	-	2038
Noli	1798	13	56	28	28	-	-	-	53	30	23	3	-	1801
Olba	498	3	9	7	2	-	-	-	7	4	3	-	-	500
Osiglia	1201	8	27	13	14	-	-	-	33	21	15	-	9	1192
Pallare	568	3	20	13	7	-	-	-	16	11	5	4	-	572
Pareto	1761	17	54	23	31	3	1	2	55	23	32	-	1	1760
Piana Crixia	1148	22	25	11	14	1	-	1	30	19	11	-	5	1143
Plodio	349	2	9	4	5	-	-	-	11	6	5	-	2	347
Pontinvrea	906	9	28	11	17	-	-	-	17	11	6	11	-	917
Quiliano	3594	23	126	73	53	8	7	1	86	35	51	40	-	3634
Roccavignale	1164	20	51	27	24	-	-	-	29	16	13	22	-	1186
Rocchetta Cairo	587	4	15	4	11	4	1	3	12	3	9	3	-	590
Rocchetta Cengio	332	7	11	6	5	-	-	-	8	6	2	3	-	335
Santa Giulia	570	-	20	8	12	2	-	2	13	7	6	7	-	577
Sassello	4505	32	104	65	39	-	-	-	60	34	26	44	-	4549
Savona	25263	198	924	491	433	22	10	12	682	340	342	242	-	25505
Segno	944	10	32	15	17	-	-	-	32	18	14	-	-	944
Spotorno	1296	9	48	22	26	2	1	-	33	18	15	15	-	1311
Stella	3570	25	108	50	58	4	3	1	98	50	48	10	-	3580
Tigliento	1190	9	39	24	15	-	-	-	23	17	6	16	-	1206
Vado	1659	22	70	34	36	6	4	2	50	24	26	20	-	1679
Varazze	9310	83	334	162	172	7	6	1	229	105	124	105	-	9415
Vezzi-Portio	918	5	30	15	15	-	-	-	24	11	13	6	-	924
TOTALE	95655	806	3185	1675	1510	82	46	36	2396	1204	1192	789	-	96444

Circondario di Spezia.

Ameglia	2049	16	93	41	52	2	1	1	43	18	25	50	-	2099
Arcola	4440	32	133	65	68	7	5	2	123	55	68	10	-	4450
Beverino	2674	19	81	38	43	1	-	1	61	31	30	20	-	2694
Bollano	1966	15	72	30	42	2	1	1	83	39	44	-	11	1955
Bonassola	1160	13	51	26	25	1	1	-	49	24	25	2	-	1162
Borghetto di Vara	1875	9	67	37	30	1	-	1	58	29	29	9	-	1884
Brugnato	814	5	22	12	10	-	-	-	22	10	12	-	-	814
Carro	1825	14	59	30	29	1	1	-	38	17	21	21	-	1846
Carradano	1273	8	43	25	18	-	-	-	39	19	20	4	-	1277
Castelnuovo di Magra	2940	23	107	54	53	-	-	-	81	47	34	26	-	2966
Deiva	1071	12	44	22	22	-	-	-	49	27	22	-	5	1066
Follo	2588	21	82	47	35	-	-	-	96	53	43	-	14	2574
Framura	1151	10	38	23	15	-	-	-	46	23	18	-	8	1143
Godano	4056	2	123	58	68	7	4	3	108	49	59	18	-	4074
Lerici	6045	47	195	91	104	6	2	4	144	67	77	51	-	6096
Levanto	4770	24	170	92	78	-	-	-	147	69	78	23	-	4793
Monterosso al Mare	1981	14	51	27	24	4	1	3	81	39	42	-	30	1951
Ortovo	2433	11	103	52	51	3	1	2	106	54	52	-	3	2430
Pignone	1206	6	22	9	13	-	-	-	23	10	18	-	6	1200
Portovenere	3807	21	106	45	61	6	2	4	105	65	40	1	-	3808
Riccò del Golfo di Spezia	2522	17	78	42	36	-	-	-	73	39	34	5	-	2527
Riomaggiore	3404	15	119	62	57	16	8	8	105	66	39	14	-	3418
Santo Stefano di Magra	1972	19	71	38	33	2	2	-	48	30	18	23	-	1995
Sarzana	9682	58	343	178	165	-	-	-	304	162	142	39	-	9721
Spezia	24597	192	1060	527	533	75	42	33	732	388	344	328	-	24925
Vernazza	2143	32	67	35	32	3	2	1	154	102	52	-	87	2056
Vezzano Ligure	3386	23	106	55	51	2	1	1	112	59	53	-	6	3380
Zignago	1565	12	61	28	33	1	-	1	42	22	20	19	-	1584
TOTALE	99395	690	3570	1789	1781	140	74	66	3077	1618	1459	493	-	99888

RIEPILOGO.

ALBENGA	56178	392	1723	939	784	37	27	10	1494	809	685	229	-	56447
CHIAVARI	114693	842	3717	1950	1767	61	33	28	3057	1496	1501	660	-	115353
GENOVA	359744	2844	12231	6277	5954	495	271	224	10455	5241	5214	1776	-	361520
SAVONA	95655	806	3185	1675	1510	82	46	36	2396	1204	1192	789	-	96444
SPEZIA	99395	690	3570	1789	1781	140	74	66	3077	1618	1459	493	-	99888
TOTALE DELLA PROVINCIA	725665	5574	24426	12630	11796	815	451	364	20479	10368	10111	3947	-	729612

TAVOLA I. — MOVIMENTO PER COMUNI.

Anno 1874.

Girgenti.

CIRCONDARI e DISTRETTI — COMUNI	POPOLAZIONE 31 Dicembre 1873	MATRIMONI	NATI			NATIMORTI			MORTI			Eccedenza		POPOLAZIONE 31 Dicembre 1874
			TOTALE	Maschi	Femmine	TOTALE	Maschi	Femmine	TOTALE	Maschi	Femmine	dei nati sui morti	dei morti sui nati	

PROVINCIA DI GIRGENTI.

Circondario di Bivona.

Alessandria della Rocca . . .	5501	57	245	125	121	-	-	-	171	103	68	75	-	5576
Bivona	4144	30	200	103	97	10	6	4	96	49	47	104	-	4248
Burgio	5149	51	196	101	95	-	-	-	154	82	72	42	-	5191
Calamonaci	911	9	46	27	19	3	3	-	35	22	13	11	-	922
Cammarata	5425	35	202	102	100	-	-	-	145	79	66	57	-	5482
Casteltermeni	8528	62	351	190	161	-	-	-	242	133	109	109	-	8637
Cianciana	5010	32	255	132	123	1	1	-	147	76	71	108	-	5118
Lucca Sicula	2348	15	67	29	38	-	-	-	74	32	42	-	7	2341
Ribera	7398	76	299	166	133	7	3	4	312	172	140	-	13	7385
San Biagio Platani	2512	19	108	53	55	-	-	-	64	33	31	44	-	2556
San Giovanni di Cammarata	3431	16	116	65	51	-	-	-	79	45	34	37	-	3468
Santo Stefano Quisquino	5716	33	268	137	131	1	1	-	151	76	75	117	-	5833
Villafranca Sicula	2567	21	83	42	41	-	-	-	80	39	41	3	-	2570
TOTALE . . .	58640	456	2437	1272	1165	22	14	8	1750	941	809	687	-	59327

Circondario di Girgenti.

Aragona	11807	88	571	305	266	-	-	-	390	211	179	181	-	11988
Camastra	1195	8	56	32	24	-	-	-	45	20	25	11	-	1206
Campobello di Licata	6665	63	332	154	178	7	4	3	245	114	131	87	-	6752
Canicatti	21161	188	984	508	476	29	14	15	585	286	299	399	-	21560
Castrofilippo	2894	27	142	70	72	1	1	-	95	34	61	47	-	2941
Cattolica	6671	62	336	159	177	7	1	6	291	143	148	45	-	6716
Comitini	1978	11	90	42	48	1	-	1	57	27	30	33	-	2011
Favara	15555	146	727	351	376	23	17	6	463	236	227	264	-	15819
Girgenti	20987	123	761	372	389	41	29	12	569	308	261	192	-	21179
Grotte	7553	62	394	191	203	8	3	5	215	111	104	179	-	7732
Lampedusa	1116	15	33	17	16	-	-	-	30	18	12	3	-	1119
Licata	16627	130	786	401	385	21	15	6	544	274	270	242	-	16869
Montallegro	1716	14	84	51	33	-	-	-	83	35	48	1	-	1717
Naro	10633	62	434	235	199	-	-	-	372	195	177	62	-	10745
Palma di Montechiaro	13765	102	542	274	268	-	-	-	374	204	170	168	-	13933
Porto Empedocle	7132	40	332	178	154	18	11	7	198	99	99	134	-	7266
Racalmuto	11465	91	529	272	257	31	12	19	336	189	147	193	-	11658
Raffadali	7005	59	336	171	165	2	1	1	266	138	128	70	-	7075
Ravanusa	8003	68	384	199	185	9	8	1	283	147	136	101	-	8104
Realmonte	1990	26	79	40	39	-	-	-	56	30	26	23	-	2013
Sant'Angelo Muxharo	1276	9	61	21	40	-	-	-	60	32	28	1	-	1277
Siciliana	5983	44	285	148	137	13	10	3	193	96	97	92	-	6075
TOTALE . . .	183227	1438	8278	4191	4087	211	126	85	5750	2947	2803	2528	-	185755

Circondario di Sciacca.

Caltabellotta	6723	33	250	146	104	-	-	-	207	115	92	43	-	6766
Menfi	9864	83	463	217	246	-	-	-	345	169	176	118	-	9982
Montevago	3114	39	118	59	59	-	-	-	67	30	37	51	-	3165
Sambuca Zabut	8824	64	320	164	156	13	7	6	337	178	159	-	17	8807
Santa Margherita di Belice	7588	81	336	171	165	3	2	1	207	98	109	129	-	7717
Sciacca	19786	114	698	372	326	7	4	3	502	289	213	196	-	19982
TOTALE . . .	55899	414	2185	1129	1056	23	13	10	1665	879	786	520	-	56419

RIEPILOGO.

BIVONA	58640	456	2437	1272	1165	22	14	8	1750	941	809	687	-	59327
GIRGENTI	183227	1438	8278	4191	4087	211	126	85	5750	2947	2803	2528	-	185755
SCIACCA	55899	414	2185	1129	1056	23	13	10	1665	879	786	520	-	56419
TOTALE DELLA PROVINCIA.	297766	2308	12900	6592	6308	256	153	103	9165	4767	4398	3735	-	301501

TAVOLA I. — MOVIMENTO PER COMUNI.

Anno 1874.

Grosseto. Lecce.

CIRCONDARI E DISTRETTI — COMUNI	POPOLAZIONE 31 Dicembre 1873	MATRIMONI	NATI			NATIMORTI			MORTI			Eccedenza		POPOLAZIONE 31 Dicembre 1874
			TOTALE	Maschi	Femmine	TOTALE	Maschi	Femmine	TOTALE	Maschi	Femmine	dei nati sui morti	dei morti sui nati	
PROVINCIA DI GROSSETO.														
Circondario unico di Grosseto.														
Arcidosso	6638	46	359	181	178	7	4	3	296	145	151	63	-	6701
Campagnatico	5139	21	169	76	93	5	3	2	173	90	83	-	4	5135
Castel del Piano	6167	43	267	128	139	5	3	3	222	117	105	45	-	6212
Castiglione della Pescaia	3021	22	96	52	44	6	3	3	145	81	64	-	49	2972
Cinigiano	4518	45	167	92	75	13	8	5	140	80	60	27	-	4545
Gavorrano	5634	47	186	97	89	3	1	2	147	83	64	39	-	5673
Giglio (Isola del)	1967	28	73	42	31	-	-	-	69	33	33	4	-	1971
Grosseto	6009	46	153	80	73	22	12	10	315	228	87	-	162	5847
Magliano in Toscana	2159	16	60	28	32	2	1	1	68	50	18	-	-	2151
Manciano	4293	24	127	60	67	3	2	1	133	79	54	-	-	4287
Massa Marittima	13086	99	549	280	269	17	11	6	555	318	237	-	6	13080
Monte Argentario	4817	56	195	109	86	-	-	-	177	97	80	18	-	4835
Montieri	3934	24	152	76	76	6	3	3	152	81	71	-	-	3934
Orbetello	6328	28	141	63	78	8	8	8	331	237	94	-	190	6138
Pitigliano	4291	16	184	97	87	8	5	3	139	69	70	45	-	4336
Roccalbegna	4542	33	189	94	95	4	4	4	173	95	78	16	-	4558
Roccastrada	8139	61	287	139	148	12	9	3	245	138	107	42	-	8181
Santa Fiora	6343	38	291	167	124	-	-	-	219	112	107	72	-	6415
Scanzano	5060	31	180	94	86	17	7	10	210	133	77	-	30	5030
Sorano	5623	31	238	132	106	10	6	4	209	125	84	29	-	5652
TOTALE DELLA PROVINCIA.	107708	758	4063	2087	1976	148	90	58	4118	2391	1727	-	55	107653

PROVINCIA DI LECCE.

Circondario di Brindisi.														
Brindisi	13875	120	479	234	245	-	-	-	541	335	206	-	62	13813
Carovigno	4862	32	144	66	78	-	-	-	196	98	98	-	52	4810
Ceglie Messapico	13458	73	475	253	222	12	5	7	398	224	174	77	-	13535
Erchie	2639	23	96	46	50	-	-	-	78	44	34	18	-	2657
Francoavilla Fontana	19427	93	602	295	307	10	5	5	547	290	257	55	-	19482
Guagnano	1772	18	72	43	24	-	-	-	58	34	24	11	-	1786
Latiano	6063	51	281	142	139	7	5	2	247	123	124	34	-	6097
Mesagne	8658	55	305	152	153	9	5	4	318	176	142	-	13	8645
Oria	7181	56	280	141	139	9	5	4	220	113	107	6	-	7241
Ostuni	16572	68	515	279	233	1	1	-	507	267	240	8	-	16580
Salice Salentino	2605	23	91	49	42	1	1	-	84	44	40	7	-	2612
San Donaci	1160	9	45	21	24	1	-	1	26	13	13	19	-	1179
San Pancrazio Salentino	1933	22	64	41	23	2	-	2	55	35	20	9	-	1992
San Vito dei Normanni	7367	38	311	160	151	1	1	-	258	127	131	53	-	7420
Torre Santa Susanna	2877	13	121	60	61	-	-	-	104	63	41	17	-	2894
Veglie	2203	26	61	33	28	5	3	2	67	40	27	-	6	2197
TOTALE	112702	720	3942	2020	1922	58	31	27	3704	2026	1678	238	-	112940

Circondario di Gallipoli.														
Acquarica del Capo	1543	10	45	21	24	-	-	-	36	10	26	9	-	1552
Alessano	2983	14	90	51	39	-	-	-	88	48	40	2	-	2985
Alesio	3036	22	103	58	45	2	1	1	99	59	40	4	-	3040
Alliste	1936	11	69	36	33	-	-	-	42	16	26	27	-	1963
Andrano	1444	11	56	29	27	-	-	-	52	30	22	4	-	1448
Aradeo	1923	10	73	41	32	-	-	-	39	24	15	34	-	1957
Casarano	4470	16	150	69	81	2	1	1	106	46	60	44	-	4514
Castignano del Capo	2748	18	88	54	34	-	-	-	58	27	31	30	-	2778
Corsano	1252	7	40	16	24	-	-	-	51	22	29	-	11	1241
Cursi	1129	1	43	20	23	-	-	-	34	25	9	9	-	1138
Diso	2110	11	74	32	42	1	-	1	62	27	35	12	-	2122
Gagliano del Capo	1994	12	61	35	23	1	-	1	59	31	28	2	-	1996
Galatone	5712	28	196	89	107	2	2	-	181	94	87	15	-	5727
Gallipoli	10336	62	282	153	129	17	11	6	229	122	107	53	-	10389
Giuggianello	661	4	16	10	6	-	-	-	24	10	14	-	8	653
Maglie	5896	48	176	88	88	2	2	-	162	82	80	14	-	5910
Matino	3586	17	107	60	47	1	-	1	122	67	55	-	15	3571
Miggiano	1317	6	41	27	14	-	-	-	34	16	18	7	-	1324
Minervino di Lecce	3276	18	85	40	45	2	2	-	106	64	42	-	21	3255

TAVOLA I. — MOVIMENTO PER COMUNI.

Anno 1874.

Lecce.

CIRCONDARI e DISTRETTI — COMUNI	POPOLAZIONE 31 Dicembre 1873	MATRIMONI	NATI			NATIMORTI			MORTI			Eccedenza		POPOLAZIONE 31 Dicembre 1874
			TOTALE	Maschi	Femmine	TOTALE	Maschi	Femmine	TOTALE	Maschi	Femmine	dei nati sui morti	dei morti sui nati	
Montesano Salentino	693	4	31	15	16	-	-	-	21	12	9	10	-	703
Morciano di Leuca	1097	6	37	22	15	-	-	-	27	15	12	10	-	1107
Muro Leccese	2364	17	78	40	38	-	-	-	69	40	29	9	-	2373
Nardò	10286	55	282	146	136	7	3	4	258	146	112	24	-	10310
Noviano	1916	15	63	34	29	1	1	-	58	32	26	5	-	1921
Nociglia	3052	19	114	56	58	1	1	-	118	58	60	-	4	3048
Ortelle	2099	11	60	31	35	-	-	-	62	33	29	4	-	2103
Parabita	3007	22	118	67	51	1	-	1	63	33	30	55	-	3062
Patù	937	4	26	14	12	-	-	-	22	13	9	4	-	941
Poggiardo	2372	14	82	43	39	1	1	-	77	42	35	-	-	2377
Presicce	2834	18	97	59	38	-	-	-	82	45	37	15	-	2849
Racale	2245	13	81	45	36	-	-	-	62	39	23	19	-	2264
Ruffano	3327	13	113	54	59	1	1	-	100	57	43	13	-	3340
Salve	2413	14	72	34	38	-	-	-	79	45	34	-	7	2406
Sanarica	764	3	20	13	7	-	-	-	40	22	18	-	20	744
Scorrano	1888	17	55	35	20	3	2	1	54	27	27	1	-	1889
Seclì	777	8	23	15	8	-	-	-	15	5	10	8	-	785
Specchia	3295	20	90	44	46	-	-	-	112	56	56	-	22	3273
Spongano	1418	8	40	23	17	1	1	-	44	22	22	-	4	1414
Supersano	1113	7	45	28	17	-	-	-	12	7	5	33	-	1146
Surano	795	6	24	10	14	-	-	-	38	15	23	-	14	781
Taurisano	2482	8	86	45	41	-	-	-	96	53	43	-	10	2472
Taviano	3972	19	112	56	56	-	-	-	101	57	44	11	-	3983
Tiggiano	752	4	16	10	6	-	-	-	32	15	17	-	16	736
Tricase	4571	28	147	68	79	-	-	-	154	80	74	-	7	2504
Tuglie	2111	14	86	41	45	-	-	-	51	27	24	35	-	2146
Ugento	3018	28	85	30	55	-	-	-	97	52	45	-	12	3006
TOTALE	122950	721	3884	2007	1877	46	29	17	3528	1868	1660	356	-	123306

Circondario di Lecce.

Arnesano	1633	10	63	39	24	-	-	-	54	32	22	9	-	1642
Bagnolo del Salento	1230	4	29	16	13	-	-	-	37	17	20	-	8	1222
Calimera	2500	22	88	44	44	1	1	-	86	46	40	2	-	2502
Campi Salentina	5135	39	162	93	69	7	4	3	118	60	58	44	-	5179
Cannole	1085	10	27	10	17	-	-	-	30	17	13	-	3	1082
Caprarica di Lecce	1189	7	43	21	22	3	1	2	21	12	9	22	-	1211
Carmiano	2195	13	78	38	40	-	-	-	82	55	27	-	4	2191
Carpignano Salentino	1724	11	48	24	24	1	1	-	43	22	21	5	-	1729
Castrifrancone	1315	7	39	20	19	1	1	-	24	13	11	15	-	1330
Castriignano de' Greci	1381	9	37	17	20	-	-	-	37	18	19	-	-	1381
Cavallino	1340	6	47	18	29	1	1	-	34	16	18	13	-	1353
Cellino San Marco	1411	10	42	25	17	1	1	-	35	19	16	7	-	1418
Copertino	5263	37	161	80	81	4	2	2	134	71	63	27	-	5290
Corigliano d'Otranto	2952	12	74	30	44	-	-	-	90	41	49	-	16	2936
Cutrofrano	3921	24	146	78	68	-	-	-	75	34	41	71	-	3992
Galatina	10530	69	292	144	148	15	8	7	272	145	127	20	-	10550
Giurdignano	632	7	21	11	10	1	1	-	27	11	16	-	6	626
Lecce	23557	150	757	381	376	29	20	9	620	333	287	137	-	23694
Lequile	1928	9	41	19	22	-	-	-	57	34	23	-	16	1912
Leverano	2904	17	107	46	61	-	-	-	94	51	43	13	-	2917
Lizzanello	2737	18	111	58	53	1	-	1	89	47	42	22	-	2759
Martano	3618	21	134	60	74	1	1	-	131	61	70	3	-	3621
Martignano	819	4	19	13	6	-	-	-	19	8	11	-	-	819
Melendugno	2581	13	75	34	41	-	-	-	74	41	33	1	-	2582
Melpignano	923	2	22	11	11	-	-	-	18	8	10	4	-	927
Monteroni di Lecce	3278	17	102	52	50	1	1	-	70	34	36	32	-	3310
Ncvoli	4257	26	131	76	55	-	-	-	57	31	26	74	-	4331
Otranto	2076	11	47	26	31	1	1	-	90	50	40	-	43	2033
Palmariggi	850	6	28	15	13	-	-	-	22	11	11	6	-	856
San Cesario di Lecce	4334	21	122	70	52	-	-	-	128	68	60	-	6	4328
San Donato di Lecce	2495	10	69	42	27	-	-	-	83	46	37	-	14	2481
San Pietro in Lama	1860	13	68	30	38	-	-	-	64	31	33	4	-	1864
San Pietro Vernotico	2842	24	118	71	47	1	1	-	111	55	56	7	-	2849
Sogliano Cavour	1428	15	50	27	23	-	-	-	75	15	20	15	-	1443
Soletto	2479	21	80	38	42	3	1	2	76	36	40	4	-	2483
Squinzano	3873	17	124	63	61	1	1	-	104	51	53	20	-	3893
Stornata	1487	5	43	25	18	-	-	-	59	30	29	-	16	1471
Surbo	2383	12	90	53	37	1	1	-	82	47	35	8	-	2391
Torchiarolo	1184	10	61	29	32	-	-	-	65	39	26	-	4	1180
Trepuzzi	3572	15	115	64	51	3	2	1	98	46	52	17	-	3589

TAVOLA I. — MOVIMENTO PER COMUNI

Anno 1874.

Lecce. Livorno.

CIRCONDARI E DISTRETTI — COMUNI	POPOLAZIONE 31 Dicembre 1873	MATRIMONI	NATI			NATIMORTI			MORTI			Eccedenza		POPOLAZIONE 31 Dicembre 1874
			TOTALE	Maschi	Femmine	TOTALE	Maschi	Femmine	TOTALE	Maschi	Femmine	dei nati sui morti	dei morti sui nati	
Uggiano la Chiesa.....	2288	7	65	31	34	-	-	-	79	48	31	-	14	2274
Vernole.....	3294	21	145	80	65	1	1	-	117	65	52	28	-	3322
Zollino.....	902	4	30	15	15	-	-	-	28	13	15	2	-	904
TOTALE...	129385	786	4151	2137	2014	78	51	27	3669	1928	1741	482	-	129867

Circondario di Taranto.

Avetrana.....	1505	11	62	29	33	-	-	-	51	25	26	11	-	1516
Carosino.....	1742	12	75	47	28	-	-	-	40	27	13	35	-	1777
Castellaneta.....	8529	75	302	154	148	7	5	2	303	156	147	-	1	8528
Faggiano.....	1118	18	56	29	27	-	-	-	40	18	22	16	-	1134
Fragagnano.....	2657	13	98	54	44	2	-	2	70	40	30	23	-	2685
Genosa.....	7180	84	320	158	162	10	8	2	239	126	113	81	-	7261
Grottaglie.....	8976	51	315	164	151	6	6	-	316	180	136	-	1	8975
Laterza.....	5480	48	225	123	102	6	4	2	185	103	82	40	-	5520
Leporano.....	1447	13	52	28	24	-	-	-	51	25	26	1	-	1448
Lizzano.....	3126	22	124	63	61	-	-	-	171	94	77	-	47	3079
Manduria.....	8891	78	391	201	190	11	6	5	274	152	122	117	-	9008
Martina Franca.....	18524	118	611	323	288	4	2	2	569	289	280	42	-	18566
Maruggio.....	1564	22	44	23	21	-	-	-	40	22	18	4	-	1568
Massafra.....	9821	75	386	204	182	-	-	-	435	218	217	-	49	9772
Monteiasi.....	1901	7	62	31	31	-	-	-	55	31	24	7	-	1908
Montemesola.....	2129	23	73	38	35	-	-	-	68	34	34	5	-	2134
Monteparano.....	1308	13	42	16	26	1	-	1	50	24	26	-	8	1300
Mottola.....	5946	37	228	119	109	7	5	2	266	135	131	-	38	5908
Palagianò.....	5341	50	227	125	102	4	3	1	178	104	74	49	-	5390
Pulsano.....	2588	28	128	71	57	-	-	-	133	66	67	-	5	2583
Roccaforzata.....	1046	2	33	16	17	-	-	-	41	19	22	-	8	1038
San Giorgio sotto Taranto.....	2486	13	85	43	42	-	-	-	76	39	37	9	-	2495
San Marzano di San Giuseppe.....	1869	13	77	38	39	-	-	-	77	50	27	-	-	1869
Sava.....	4959	25	224	110	114	-	-	-	140	70	70	84	-	5043
Taranto.....	28035	171	992	487	505	54	34	20	841	455	386	151	-	28186
TOTALE...	138168	1022	5232	2694	2538	112	73	39	4709	2502	2207	523	-	138691

RIEPILOGO.

BRINDISI.....	112702	720	3942	2020	1922	58	31	27	3704	2026	1678	238	-	112940
GALLIPOLI.....	122950	721	3884	2007	1877	46	29	17	3528	1868	1660	356	-	123306
LECCE.....	129385	786	4151	2137	2014	78	51	27	3669	1928	1741	482	-	129867
TARANTO.....	138168	1022	5232	2694	2538	112	73	39	4709	2502	2207	523	-	138691
TOTALE DELLA PROVINCIA.	503205	3249	17209	8858	8351	294	184	110	15610	8324	7286	1599	-	504804

PROVINCIA DI LIVORNO.

Circondario di Livorno.

Livorno.....	97182	673	2886	1435	1451	115	68	47	2823	1393	1430	63	-	97245
--------------	-------	-----	------	------	------	-----	----	----	------	------	------	----	---	-------

Circondario di Portoferraio
(ISOLA D' ELBA).

Marciana Marina.....	7526	65	182	107	75	3	2	1	173	100	73	9	-	7535
Portoferraio.....	5774	36	136	75	61	10	6	4	185	74	61	1	-	5775
Porto Longone.....	3870	23	96	33	63	6	2	4	127	77	50	-	31	3839
Rio d' Elba.....	4733	59	157	83	74	5	4	1	150	85	65	7	-	4740
TOTALE...	21903	183	571	298	273	24	14	10	585	336	249	-	14	21889

RIEPILOGO.

LIVORNO.....	97182	673	2886	1435	1451	115	68	47	2823	1393	1430	63	-	97245
PORTOFERRAIO.....	21903	183	571	298	273	24	14	10	585	336	249	-	14	21889
TOTALE DELLA PROVINCIA.	119085	856	3457	1733	1724	139	82	57	3408	1729	1679	49	-	119134

TAVOLA I. — MOVIMENTO PER COMUNI.

Anno 1874.

Lucca.

CIRCONDARI e DISTRETTI — COMUNI	POPOLAZIONE 31 Dicembre 1873	MATRIMONI	NATI			NATIMORTI			MORTI			Eccedenza		POPOLAZIONE 31 Dicembre 1874
			TOTALE	Maschi	Femmine	TOTALE	Maschi	Femmine	TOTALE	Maschi	Femmine	dei nati sui morti	dei morti sui nati	

PROVINCIA DI LUCCA.

Circondario unico di Lucca.

Bagni di Lucca	9255	56	332	168	164	4	3	1	277	118	159	55	-	9310
Barga	7814	36	196	101	95	1	-	1	143	69	74	53	-	7867
Borgo a Mozzano	10085	59	272	147	125	8	4	4	268	147	121	4	-	10089
Buggiano	10667	65	400	211	189	20	14	6	395	198	197	5	-	10672
Camajore	17077	85	534	259	275	16	10	6	588	297	291	-	54	17023
Capannori	43874	260	1525	817	708	26	14	12	1273	608	635	252	-	44126
Coreglia Antelminelli	4613	20	112	55	57	7	5	2	105	47	58	7	-	4620
Lucca	67855	423	2096	1032	1064	33	22	11	2326	1080	1146	-	130	67725
Massa e Cozzile	2945	21	99	47	52	2	2	-	136	59	77	-	37	2908
Massarosa	9363	55	339	170	169	7	6	1	188	99	89	151	-	9514
Monsummano	6791	62	283	168	115	17	10	7	214	113	101	69	-	6860
Montecarlo	7891	89	291	143	148	18	9	9	252	127	125	39	-	7930
Montecatini in Val di Nievole	6924	52	239	127	112	4	3	1	191	102	89	48	-	6972
Pescaglia	7564	44	241	116	125	7	3	4	232	110	122	9	-	7573
Pescia	12577	84	467	240	227	13	3	10	519	257	262	-	52	12525
Pietrasanta	13407	105	497	252	245	20	14	6	532	240	282	-	25	13382
Serravezza	9011	87	323	171	152	20	14	6	269	142	127	54	-	9065
Stazzena	7147	62	282	153	129	16	8	8	272	132	140	10	-	7157
Uzzano	4357	31	152	73	79	6	3	3	156	71	85	-	4	4353
Vellano	3007	29	126	69	57	1	1	1	111	54	57	15	-	3022
Viareggio	11438	135	568	277	291	33	21	12	424	213	211	144	-	11582
Villa Basilica	8444	49	361	173	188	-	-	-	303	148	155	58	-	8502
TOTALE DELLA PROVINCIA.	282106	1909	9735	4969	4766	279	168	111	9064	4431	4633	671	-	282777

PROVINCIA DI MACERATA.

Circondario di Camerino.

Acquacanina	530	6	13	5	8	-	-	-	2	2	-	11	-	541
Bolognola	299	1	7	1	6	-	-	-	14	6	8	-	7	292
Caldarola	2982	20	79	38	41	2	1	1	71	32	39	8	-	2990
Camerino	11970	83	300	163	132	16	9	7	246	135	111	54	-	12024
Campanotondo di Fiastrone	800	4	19	7	12	1	-	1	16	7	9	3	-	803
Castelraimondo	3389	13	85	41	44	4	2	2	71	34	37	14	-	3403
Cessapalombo	1252	6	35	19	16	3	1	2	23	9	14	12	-	1264
Fiadra	1945	13	62	26	36	1	-	1	50	26	24	12	-	1957
Fiordimonte	879	5	29	17	12	3	2	1	23	12	11	6	-	885
Fiuminata Castello	2571	16	68	35	33	2	1	1	51	27	24	17	-	2588
Gagliole	1238	4	25	17	8	3	2	1	21	8	13	4	-	1242
Montecalvo	704	4	18	9	9	2	1	1	18	10	8	-	-	704
Muccia	1537	17	33	18	15	3	1	2	26	11	15	7	-	1544
Pieve Bovigliana	2049	10	57	30	27	-	-	-	40	17	23	17	-	2066
Pieve Torina	3305	12	77	40	37	4	2	2	49	24	25	28	-	3333
Pioraco	1643	14	48	24	24	2	2	-	27	11	16	21	-	1664
Sefro	947	9	38	17	21	3	-	3	15	7	8	23	-	970
Serrapetrona	1730	14	40	19	21	3	1	2	38	20	18	2	-	1732
Serravalle di Chienti	2741	16	93	47	43	2	1	1	60	27	33	33	-	2774
Visso	5034	40	160	89	71	5	4	1	158	73	85	2	-	5036
TOTALE	47545	307	1286	667	619	59	30	29	1019	498	521	267	-	47812

Circondario di Macerata.

Apiro	2880	20	93	50	43	7	5	2	68	33	35	25	-	2905
Appignano	2231	20	69	36	33	2	1	1	51	28	23	18	-	2249
Belforte del Chienti	1808	3	48	24	24	-	-	-	61	25	36	-	13	1795
Cingoli	12085	82	380	179	201	8	6	2	369	166	203	11	-	12096
Civitanova Marche	8965	61	276	131	145	5	2	3	203	95	108	73	-	9038
Colmurano	1435	7	26	17	9	4	3	1	27	12	15	-	1	1434

TAVOLA I. — MOVIMENTO PER COMUNI.

Anno 1874.

Macerata.

CIRCONDARI E DISTRETTI — COMUNI	POPOLAZIONE 31 Dicembre 1873	MATRIMONI	NATI			NATIMORTI			MORTI			Eccedenza		POPOLAZIONE 31 Dicembre 1874
			TOTALE	Maschi	Femmine	TOTALE	Maschi	Femmine	TOTALE	Maschi	Femmine	del nati sui morti	del morti sui nati	
Esanatolia	2213	19	69	41	28	-	-	-	41	20	21	28	-	2241
Ficano	1419	3	50	32	18	-	-	-	40	16	24	10	-	1429
Gualdo	1694	4	54	25	29	2	1	1	33	17	16	21	-	1715
Loro Piceno	3564	21	87	43	44	7	3	4	79	39	40	8	-	3572
Macerata	19990	112	552	269	283	25	16	9	538	279	259	14	-	20004
Matelica	7324	30	154	72	82	6	3	3	152	77	75	2	-	7326
Mogliano	3990	26	110	58	52	13	7	6	107	55	52	3	-	3993
Montecassiano	4243	30	146	77	69	4	2	2	144	75	69	2	-	4245
Montecosaro	3153	17	77	46	31	5	4	1	81	42	39	-	4	3149
Montefano	3839	25	126	69	57	3	3	-	127	61	66	-	1	3838
Montelupone	3980	31	120	68	52	5	2	3	117	60	57	3	-	3983
Monte San Giusto	2731	12	73	33	40	4	3	1	69	33	36	4	-	2735
Monte San Martino	1565	10	33	10	23	1	-	1	37	15	22	-	4	1561
Morrovalle	5730	32	195	102	93	2	2	-	179	103	76	16	-	5746
Pausula	8206	40	242	132	110	9	3	6	196	103	93	46	-	8252
Penna San Giovanni	2345	16	86	51	35	1	1	1	63	32	31	23	-	2368
Petriolo	2310	9	63	35	28	3	2	1	49	35	14	14	-	2324
Pollenza	5382	27	184	99	85	6	4	2	162	81	81	22	-	5404
Potenza Picena	6814	46	209	101	108	7	5	2	207	111	96	2	-	6816
Recanati	19708	120	588	285	303	29	19	10	625	321	304	-	37	19671
Ripe San Ginesio	1216	10	38	20	18	3	3	-	37	21	16	1	-	1217
San Ginesio	6019	33	140	67	73	3	2	1	125	61	64	15	-	6034
San Severino Marche	14159	83	400	203	197	13	9	4	348	178	170	52	-	14211
Sant'Angelo in Pontano	2357	21	78	37	41	4	2	2	58	28	30	20	-	2377
Sarnano	4429	25	139	84	55	6	3	3	128	64	64	11	-	4440
Tolentino	11318	62	368	183	185	8	5	3	344	168	176	24	-	11342
Treja	9353	56	307	157	150	13	7	6	258	129	129	49	-	9402
Urbisaglia	2322	17	80	40	40	-	-	-	68	27	41	12	-	2334
TOTALE	190777	1130	5660	2876	2784	208	127	81	5191	2610	2581	469	-	191246

RIEPILOGO.

CAMERINO	47545	307	1286	667	619	59	30	29	1019	498	521	267	-	47812
MACERATA	190777	1130	5660	2876	2784	208	127	81	5191	2610	2581	469	-	191246
TOTALE DELLA PROVINCIA	238322	1437	6946	3543	3403	267	157	110	6210	3108	3102	736	-	239058

PROVINCIA DI MANTOVA.

Distretto di Asola.

Asola	5984	55	182	100	82	9	5	4	160	81	79	22	-	6006
Casalmore	1149	11	27	11	16	1	-	1	24	10	14	3	-	1152
Casaloldo	1332	9	30	14	16	2	1	1	37	19	18	-	7	1325
Casalpoglio (unito a Castelgoffredo)	-	-	-	-	-	-	-	-	-	-	-	-	-	-
Castelgoffredo	4318	42	105	56	49	12	3	9	132	59	73	-	27	4291
Ceresara	2099	23	62	39	23	5	2	3	57	26	31	5	-	2104
Piubega	1586	18	40	29	11	-	-	-	36	16	20	4	-	1590
TOTALE	16468	158	446	249	197	29	11	18	446	211	235	-	-	16468

Distretto di Bozzolo.

Bozzolo	4370	26	134	68	66	4	4	-	150	83	67	-	16	4354
Gazzoldo	1315	10	26	15	11	5	-	5	17	10	7	9	-	1324
Gazuolo	3927	17	163	85	78	3	1	2	133	68	65	30	-	3957
Marcara	8531	62	248	137	111	10	4	6	240	136	104	8	-	8539
Rivarolo Fuori	3812	30	115	61	54	11	6	5	106	52	54	9	-	3821
Rodigo	3221	20	84	47	37	4	3	1	87	41	46	-	3	3218
San Martino dell'Argine	3158	28	109	51	58	8	4	4	72	37	35	37	-	3195
TOTALE	28334	193	879	464	415	45	22	23	805	427	378	74	-	28408

TAVOLA I. — MOVIMENTO PER COMUNI.

Anno 1874.

Mantova.

CIRCONDARI e DISTRETTI — COMUNI	POPOLAZIONE 31 Dicembre 1873	MATRIMONI	NATI			NATIMORTI			MORTI			Eccedenza		POPOLAZIONE 31 Dicembre 1874
			TOTALE	Maschi	Femmine	TOTALE	Maschi	Femmine	TOTALE	Maschi	Femmine	dei nati sui morti	dei morti sui nati	
Distretto di Canneto sull'Oglio.														
Acquanegra sul Chiese	4168	32	134	72	62	2	1	1	115	62	53	19	-	4187
Canneto sull'Oglio	3810	28	123	65	58	2	2	-	115	54	61	8	-	3813
Ca'alromano	1044	13	30	15	15	-	-	-	35	16	19	-	5	1039
Mariana	684	8	18	11	7	1	1	-	14	6	8	4	-	688
Redonesco	1975	19	43	26	17	8	6	2	52	26	26	-	9	1966
TOTALE	11681	94	348	189	159	13	10	3	331	164	167	17	-	11698
Distretto di Castiglione delle Stiviere.														
Castiglione delle Stiviere . .	5427	38	127	60	67	9	7	2	151	79	72	-	24	5403
Cavriana	2431	15	61	29	32	6	4	2	72	32	40	-	11	2420
Guidizzolo	2448	21	61	29	32	5	3	2	67	33	34	-	6	2442
Medole	2430	16	80	45	35	6	2	4	95	53	42	-	15	2415
Solferino	1163	12	44	26	18	1	-	1	33	21	12	11	-	1174
TOTALE	13899	102	373	189	184	27	16	11	418	218	200	-	45	13854
Distretto di Gonzaga.														
Gonzaga	17557	127	623	324	299	28	17	11	472	243	229	151	-	17708
Monteggiana	3061	33	103	64	39	8	3	5	96	41	55	7	-	3068
San Benedetto Po	10281	72	338	184	154	18	13	5	295	143	152	43	-	10324
Zuzzara	8962	73	286	145	141	21	14	7	319	158	161	-	33	8929
TOTALE	39861	305	1350	717	633	75	47	28	1182	585	597	168	-	40029
Distretto di Mantova.														
Bagnolo San Vito	5203	63	201	114	87	9	3	6	222	115	107	-	21	5182
Bigarello	1681	11	57	26	31	2	-	2	55	34	21	2	-	1683
Borgoforte a sinistra del Po.	3973	34	158	88	70	6	3	3	148	66	82	10	-	3983
Castelbelforte	2491	26	88	44	44	1	1	-	100	46	54	-	12	2479
Castel d'Ario	2937	23	73	41	32	7	4	3	55	25	30	18	-	2955
Castelluccio	4142	35	121	61	60	5	1	4	127	58	69	-	6	4136
Curtatone	6198	58	214	102	112	7	5	2	169	87	82	45	-	6243
Mantova	26231	147	731	395	336	75	52	23	1097	599	498	-	366	25865
Marmirolo	4075	45	136	77	59	10	5	5	109	54	55	27	-	4102
Porto Mantovano	3977	29	112	58	54	6	5	1	105	48	57	7	-	3984
Quattroville	3093	18	101	45	56	7	2	5	100	44	56	1	-	3094
Roncoferraro	7810	60	256	115	141	17	6	11	297	147	150	-	41	7769
Roverbella con Pozzuolo . .	4141	50	155	73	82	2	-	2	110	59	51	45	-	4186
San Giorgio di Mantova . . .	3532	25	120	63	57	7	4	3	112	59	53	8	-	3540
TOTALE	79484	624	2523	1302	1221	161	91	70	2806	1441	1365	-	283	79201
Distretto di Ostiglia.														
Ostiglia	6829	67	175	91	84	18	11	7	179	92	87	-	4	6825
Serravalle a Po	2165	20	74	41	33	2	1	1	65	34	31	9	-	2174
Sustinate	3294	30	108	52	56	3	-	3	96	48	48	12	-	3306
Villimpenta	2577	19	63	39	24	7	2	5	49	29	20	14	-	2591
TOTALE	14865	136	420	223	197	30	14	16	389	203	186	31	-	14896
Distretto di Revere.														
Borgofranco sul Po	2575	30	101	58	43	3	2	1	72	40	32	29	-	2604
Pieve di Coriano	1285	11	46	20	26	2	1	1	46	22	24	-	-	1285
Quingentole	2721	22	92	56	36	8	6	2	103	55	48	-	11	2710

TAVOLA I. — MOVIMENTO PER COMUNI.

Anno 1874.

Mantova.

CIRCONDARI E DISTRETTI — COMUNI	POPOLAZIONE 31 Dicembre 1873	MATRIMONI	NATI			NATIMORTI			MORTI			Eccedenza		POPOLAZIONE 31 Dicembre 1874
			TOTALE	Maschi	Femmine	TOTALE	Maschi	Femmine	TOTALE	Maschi	Femmine	dei nati sui morti	dei morti sui nati	
Quistello	10392	85	372	200	172	22	15	7	273	139	134	99	-	10491
Revere	3970	28	140	73	67	4	2	2	109	60	49	31	-	4001
Schivenoglia	1657	9	52	24	28	4	2	2	54	25	29	-	2	1655
Villa Poma	1823	13	58	27	31	1	-	1	46	25	21	12	-	1835
TOTALE. . .	24423	198	861	458	403	44	28	16	703	366	337	158	-	24581
Distretto di Sermide.														
Carbonara di Po	2351	28	101	46	55	2	1	1	62	22	40	39	-	2390
Felonica	2864	20	88	51	37	12	10	2	62	25	37	26	-	2890
Magnacavallo	2193	17	74	32	42	2	2	1	58	28	30	16	-	2209
Poggio Rusco	4916	50	218	119	99	2	5	3	137	78	59	81	-	4997
Sermide	6621	63	246	130	116	8	4	4	157	79	78	89	-	6710
TOTALE. . .	18945	178	727	378	349	33	22	11	476	232	244	251	-	19196
Distretto di Viadana.														
Commessaggio	1657	13	60	27	33	-	-	-	56	25	31	4	-	1661
Dosolo	4011	35	136	63	73	4	4	-	99	50	49	37	-	4048
Pomponnesco	1890	19	59	35	24	2	2	-	49	24	25	10	-	1900
Sabbioneta	7104	67	238	115	123	18	6	12	227	114	113	11	-	7115
Viadana	15616	140	566	311	255	29	15	14	491	229	262	75	-	15691
TOTALE. . .	30278	274	1059	551	508	53	27	26	922	442	480	137	-	30415
Distretto di Volta Mantovana.														
Goito	5425	40	176	104	72	8	8	-	139	72	67	37	-	5462
Monzambano	2780	18	61	32	29	5	5	-	50	29	21	11	-	2791
Ponti sul Mincio	1210	7	37	16	21	-	-	-	31	15	16	6	-	1216
Volta Mantovana	4244	32	107	60	47	8	7	1	109	58	51	-	2	4242
TOTALE. . .	13659	97	381	212	169	21	20	1	329	174	155	52	-	13711
RIEPILOGO.														
ASOLA	16468	158	446	249	197	29	11	18	446	211	235	-	-	16468
BOZZOLO	28334	193	879	464	415	45	22	23	805	427	378	74	-	28408
CANNETO SULL'OGGIO	11681	94	348	189	159	13	10	3	331	164	167	17	-	11698
CASTIGLIONE DELLE STIVIERE	13899	102	373	189	184	27	16	11	418	218	200	-	45	13854
GONZAGA	39861	305	1350	717	633	75	47	28	1182	585	597	168	-	40029
MANTOVA	79484	624	2523	1302	1221	161	91	70	2806	1441	1365	-	283	79201
OSTIGLIA	14855	136	420	223	197	30	14	16	389	203	186	31	-	14896
REVERE	24423	198	861	458	403	44	28	16	703	366	337	158	-	24581
SERMIDE	18945	178	727	378	349	33	22	11	476	232	244	251	-	19196
VIADANA	30278	274	1059	551	508	53	27	26	922	442	480	137	-	30415
VOLTA MANTOVANA	13659	97	381	212	169	21	20	1	329	174	155	52	-	13711
TOTALE DELLA PROVINCIA.	291897	2359	9367	4932	4435	531	308	223	8807	4463	4344	560	-	292457
PROVINCIA DI MASSA E CARRARA.														
Circondario di Castelnuovo di Garfagnana.														
Camporgiano	2623	9	94	48	46	1	1	-	67	34	33	27	-	2650
Careggine	1477	7	49	24	25	-	-	-	39	21	18	10	-	1487
Castelnuovo di Garfagnana	4918	34	149	70	79	-	-	-	160	77	83	-	11	4907
Castiglione di Garfagnana	3520	19	116	58	58	4	2	2	95	46	49	21	-	3541
Fosciandora	1513	5	53	24	29	-	-	-	37	19	18	16	-	1529

TAVOLA I. — MOVIMENTO PER COMUNI.

Anno 1874.

Massa e Carrara.

CIRCONDARI E DISTRETTI — COMUNI	POPOLAZIONE 31 Dicembre 1873	MATRIMONI	NATI			NATIMORTI			MORTI			Eccedenza		POPOLAZIONE 31 Dicembre 1874
			TOTALE	Maschi	Femmine	TOTALE	Maschi	Femmine	TOTALE	Maschi	Femmine	dei nati sui morti	dei morti sui nati	
Galliciano	3213	22	105	50	55	-	-	-	72	41	31	33	-	3246
Giuncugnano	1117	6	40	18	22	-	-	-	16	10	6	24	-	1141
Minuciano	2566	8	75	35	40	1	1	-	54	21	33	21	-	2587
Molazzana	2412	12	82	45	37	3	2	1	62	33	29	20	-	2432
Piazza al Serchio	2082	15	64	29	35	-	-	-	36	93	23	28	-	2110
Pieve Fosciana	2302	17	85	43	42	2	2	-	71	39	32	14	-	2816
San Romano	1806	12	60	39	21	-	-	-	50	24	26	10	-	1816
Sillano	1695	12	56	28	28	5	3	2	41	26	15	15	-	1710
Trassilico	2260	18	59	33	26	1	1	-	57	24	33	2	-	2262
Vagli di Sotto	1782	20	81	41	40	-	-	-	51	29	22	30	-	1812
Vergemoli	1744	11	66	31	35	-	-	-	70	31	39	-	4	1740
Villa Collemandina	2177	10	82	40	42	-	-	-	57	23	31	25	-	2202
TOTALE . . .	39707	237	1316	656	660	17	12	5	1035	514	521	281	-	39988

Circondario di Massa e Carrara.

Aulla	5244	37	211	122	89	14	6	8	147	83	64	64	-	5308
Calice al Cornoviglio	3264	16	97	53	44	-	-	-	78	42	36	19	-	3283
Carrara con Avenza	24331	199	1176	595	581	18	12	6	851	442	409	325	-	24656
Casola in Lunigiana	3062	8	86	43	43	-	-	1	71	30	41	15	-	3077
Fivizzano	15322	96	586	288	298	15	9	6	469	233	236	117	-	15439
Fosdinovo	5980	40	213	109	104	9	8	1	175	72	103	38	-	6018
Licciana	4323	33	157	73	84	5	2	3	122	60	62	35	-	4358
Massa	18046	101	818	422	396	-	-	-	603	297	306	215	-	18261
Montignoso	2547	22	86	44	42	5	2	3	76	41	35	10	-	2557
Podenzana	2317	10	62	32	30	5	3	2	76	33	43	-	14	2303
Rocchetta di Vara	1413	2	39	17	22	-	-	-	28	14	14	11	-	1424
Tresana	4073	28	156	85	71	10	6	4	120	60	60	36	-	4109
TOTALE . . .	89922	592	3687	1883	1804	82	48	34	2816	1407	1409	871	-	90793

Circondario di Pontremoli.

Bagnone	5456	30	193	115	78	5	3	2	130	67	63	63	-	5519
Filattiera	3508	28	144	67	77	11	7	4	94	45	49	50	-	3558
Mulazzo	4772	36	195	104	91	20	13	7	149	73	76	46	-	4818
Pontremoli	12784	72	542	272	270	13	6	7	503	265	241	36	-	12820
Villafranca in Lunigiana	3981	38	166	83	83	4	1	3	135	70	65	31	-	4012
Zeri	3632	17	151	72	79	2	2	-	106	43	63	45	-	3677
TOTALE . . .	34133	221	1391	713	678	55	32	23	1120	563	557	271	-	34404

RIEPILOGO.

CASTELNUOVO DI GARFAGNANA	39707	237	1316	656	630	17	12	5	1035	514	521	281	-	39988
MASSA E CARRARA	89922	593	3687	1883	1804	82	48	34	2816	1407	1409	871	-	90793
PONTREMOLI	34133	221	1391	713	678	55	32	23	1120	563	557	271	-	34404
TOTALE DELLA PROVINCIA.	163762	1050	6394	3252	3142	154	92	62	4971	2484	2487	1423	-	165185

PROVINCIA DI MESSINA.

Circondario di Castoreale.

Antillo	1101	8	33	15	18	-	-	-	19	10	9	14	-	1115
Barcellona Pozzo di Gotto	20557	110	568	277	291	5	4	1	508	258	250	60	-	20617
Basico	1774	10	46	28	18	-	-	-	41	26	15	4	-	1779
Casalveccio Siculo	2441	23	65	30	35	-	-	-	71	36	35	-	6	2435
Castel Mola	1190	6	17	9	8	-	-	-	18	7	11	-	1	1189
Castoreale	7784	62	227	119	108	1	-	1	202	99	103	25	-	7809
Falcone	1206	3	26	12	14	-	-	-	27	13	14	-	1	1205
Forza di Agrò	2000	11	33	17	16	-	-	-	41	18	23	-	8	1992

TAVOLA I. — MOVIMENTO PER COMUNI.

Anno 1874.

Messina.

CIRCONDARI e DISTRETTI — COMUNI	POPOLAZIONE 31 Dicembre 1873	MATREMONI	NATI			NATIMORTI			MORTI			Eccedenza		POPOLAZIONE 31 Dicembre 1874
			TOTALE	Maschi	Femmine	TOTALE	Maschi	Femmine	TOTALE	Maschi	Femmine	dei nati sui morti	dei morti sui nati	
Francavilla di Sicilia.	4230	33	121	59	62	1	-	1	131	72	59	-	10	4220
Furnari.	2351	16	67	39	28	-	-	-	68	28	40	4	1	2350
Gallodoro.	1803	10	46	25	21	-	-	-	42	22	20	-	-	1807
Giardini.	2354	17	95	43	52	-	-	-	59	27	32	36	-	2390
Graniti.	1964	9	64	36	28	-	-	-	34	14	20	50	-	1994
Kaggi.	672	5	26	15	11	-	-	-	21	11	10	5	-	677
Limina.	1868	12	40	22	18	-	-	-	56	27	29	-	16	1852
Locadi.	413	4	16	9	7	-	-	-	6	3	3	10	-	423
Malvagna.	1460	8	46	17	29	-	-	-	36	22	14	10	-	1470
Mazzarà Sant'Andrea.	1463	10	43	21	22	-	-	-	34	18	16	9	-	1472
Merì.	1310	2	33	18	15	-	-	-	38	23	15	-	5	1305
Mojo Alcantera.	395	6	17	10	7	-	-	-	12	5	7	5	-	400
Mongiuffi Melia.	1773	7	54	29	25	-	-	-	43	25	18	11	-	1784
Montalbano di Elicona.	5135	36	200	108	92	5	2	3	135	56	79	65	-	5200
Motta Camastra.	2061	13	66	35	31	-	-	-	58	40	18	8	-	2069
Novara di Sicilia.	7826	59	237	118	119	6	2	4	225	119	106	12	-	7838
Roccafiorita.	380	1	7	6	1	-	-	-	10	5	5	-	3	377
Roccella Valdemone.	1904	13	55	25	30	-	-	-	62	36	26	7	-	1897
Santa Teresa di Riva.	3129	25	90	49	41	-	-	-	60	37	23	30	-	3159
Savoca.	2072	15	49	29	20	-	-	-	32	13	19	17	-	2089
Taormina.	3013	21	64	31	33	2	2	-	85	49	36	-	21	2992
Tripi.	2662	26	79	48	31	-	-	-	65	36	29	14	-	2676
TOTALE.	88291	581	2530	1299	1231	20	10	10	2239	1155	1084	291	-	88582

Circondario di Messina.

Ali.	2573	11	84	46	38	2	1	1	108	50	58	-	24	2549
Bauso.	1125	9	39	18	21	-	-	-	22	10	12	17	-	1142
Calvaruso.	1128	8	32	16	16	-	-	-	30	9	21	2	-	1130
Condò.	1176	7	38	15	23	-	-	-	24	11	13	14	-	1190
Fiumedinisi.	3163	32	72	39	33	1	1	-	75	37	38	-	3	3160
Gualtieri Sicaminò.	3119	26	81	50	31	2	-	2	79	41	38	2	-	3121
Guidomandri.	1129	4	38	26	12	-	-	-	22	11	11	16	-	1145
Itala.	1932	10	55	22	33	-	-	-	41	25	16	14	-	1946
Lipari.	12321	72	339	175	164	-	-	-	220	130	90	119	-	12440
Mandanice.	1039	6	25	9	16	-	-	-	26	13	13	-	1	1038
Messina.	113921	772	4129	2114	2015	12	10	2	2954	1523	1431	1175	-	115096
Milazzo.	12253	66	385	184	201	3	2	1	272	141	131	113	-	12366
Monforte San Giorgio.	3284	13	99	46	53	-	-	-	86	42	44	13	-	3297
Nizza di Sicilia.	2176	12	62	28	34	-	-	-	49	34	15	13	-	2189
Pagliara.	1234	10	33	13	20	-	-	-	39	16	23	-	6	1228
Roccalumera.	2504	12	58	29	29	1	1	-	74	32	42	-	16	2488
Rocca Valdina.	2653	12	72	41	31	-	-	-	66	37	29	6	-	2659
Rometta.	3873	22	128	57	71	3	2	1	68	37	31	60	-	3933
Salina.	5029	39	155	95	60	-	-	-	110	55	55	45	-	5074
San Filippo.	3012	17	110	55	55	6	1	5	114	46	68	-	4	3008
San Pietro Niceto.	4927	23	130	69	61	-	-	-	116	57	59	14	-	4941
Santa Lucia del Mela.	6328	24	179	88	91	-	-	-	151	64	87	28	-	6356
Santo Stefano di Briga.	1216	14	40	16	24	-	-	-	43	21	22	-	3	1213
Saponara Villafranca.	3278	20	95	45	50	1	-	1	69	37	32	26	-	3304
Scaletta Zanglea.	1118	7	31	14	17	-	-	-	24	9	15	7	-	1125
Spadafora S. Martino.	3261	9	114	56	58	-	-	-	74	36	38	40	-	3301
Spadafora San Pietro.	623	6	20	9	11	-	-	-	10	6	4	10	-	633
Valdina.	689	-	15	7	8	-	-	-	14	4	10	1	-	690
Venetico.	1092	9	33	17	16	-	-	-	22	10	12	11	-	1103
TOTALE.	201176	1272	6691	3399	3292	31	18	13	5002	2544	2458	1689	-	202865

Circondario di Mistretta.

Capizzi.	4104	31	143	77	66	4	-	4	74	42	32	69	-	4173
Caronia.	3988	23	156	81	75	-	-	-	108	59	49	48	-	4036
Castel di Lucio.	2251	18	85	50	35	-	-	-	37	15	22	48	-	2299
Cesarò.	4056	38	192	100	93	-	-	-	132	65	67	61	-	4117
Mistretta.	11381	108	402	207	195	26	17	9	263	129	134	139	-	11520
Motta d'Affermo.	2086	14	76	39	37	4	4	-	40	18	22	36	-	2122
Pettineo.	2294	20	85	46	39	2	2	-	56	26	30	29	-	2323
Reitano.	1153	8	39	22	17	-	-	-	15	3	12	24	-	1177

TAVOLA I. — MOVIMENTO PER COMUNI.

Anno 1874.

Messina.

CIRCONDARI e DISTRETTI — COMUNI	POPOLAZIONE 31 Dicembre 1873	MATRIMONI	NATI			NATIMORTI			MORTI			Eccedenza		POPOLAZIONE 31 Dicembre 1874
			TOTALE	Maschi	Femmine	TOTALE	Maschi	Femmine	TOTALE	Maschi	Femmine	dei nati sui morti	dei morti sui nati	
San Fratello	7609	40	286	148	138	2	-	2	309	184	125	-	23	7586
San Teodoro	1422	12	51	28	23	-	-	-	34	18	16	17	-	1439
Santo Stefano di Camastra	4665	29	182	99	83	-	-	-	119	51	68	63	-	4728
Tusa	4738	27	142	75	67	-	-	-	147	70	77	-	5	4733
TOTALE	49747	368	1840	972	868	38	23	15	1334	680	654	506	-	50253

Circondario di Patti.

Alcara li Fusi	2460	12	95	58	37	-	-	-	85	55	30	10	-	2470
Brolo	1208	6	34	21	13	-	-	-	21	10	11	13	-	1221
Capri Leone	884	10	29	19	10	-	-	-	37	19	18	-	8	876
Castania	2478	18	72	38	34	1	1	-	113	55	58	-	41	2437
Ficarra	2468	24	80	48	32	-	-	-	83	34	49	-	3	2465
Floresta	1066	8	51	33	21	-	-	-	42	29	13	12	-	1078
Frazzanò	1160	9	29	16	13	-	-	-	32	16	16	-	3	1157
Galati Mamertino	2316	37	112	64	48	4	2	2	122	65	57	-	10	2306
Gioiosa Marea	4699	36	139	70	69	-	-	-	139	63	76	-	-	4699
Librizzi	2238	13	69	32	37	-	-	-	55	30	25	14	-	2252
Longi	1847	7	62	39	23	-	-	-	68	35	33	-	6	1841
Militello di Rosmarino	1970	16	63	32	31	-	-	-	41	22	19	22	-	1992
Mirto	1679	22	54	28	26	-	-	-	46	25	21	8	-	1687
Montagnareale	2304	10	60	31	29	-	-	-	64	37	27	-	4	2300
Naso	8371	68	268	148	120	6	4	2	228	118	110	40	-	8411
Oliveri	822	7	32	12	20	-	-	-	15	9	6	17	-	839
Patti	8304	58	324	151	173	8	4	4	256	142	114	68	-	8372
Piraino	3507	29	108	51	57	3	-	3	89	51	38	19	-	3526
Raccuja	2550	23	99	47	52	2	2	-	88	31	57	11	-	2561
San Marco di Alunzio	2234	15	110	54	56	-	-	-	65	34	31	45	-	2279
San Pietro sopra Patti	4103	32	141	65	76	-	-	-	132	61	71	9	-	4112
Santa Domenica Vittoria	1574	6	53	25	28	-	-	-	44	25	19	9	-	1583
Sant'Agata di Militello	5096	29	171	82	89	4	3	1	140	75	65	31	-	5127
Sant'Angelo di Brolo	5417	39	172	80	92	3	3	-	142	80	62	30	-	5447
SS.mo Salvatore di Pitalia	2380	28	84	41	43	2	2	-	83	42	41	1	-	2381
Sinagra	3271	19	100	52	48	-	-	-	111	68	43	-	11	3280
Tortorici	7761	65	252	133	119	11	8	3	252	136	116	-	-	7761
Ucria	3215	27	105	59	46	-	-	-	135	76	59	-	30	3185
TOTALE	87382	673	2971	1529	1442	44	29	15	2728	1443	1285	243	-	87625

RIEPILOGO.

CASTROREALE	88291	581	2530	1299	1231	20	10	10	2239	1155	1084	291	-	88582
MESSINA	201176	1272	6691	3399	3292	31	18	13	5002	2544	2458	1689	-	202865
MISTRETTA	49747	368	1850	972	868	38	23	15	1334	680	654	506	-	50253
PATTI	87382	673	2971	1529	1442	44	29	15	2728	1443	1285	243	-	87625
TOTALE DELLA PROVINCIA.	426596	2894	14032	7199	6833	133	80	53	11303	5822	5481	2729	-	429325

PROVINCIA DI MILANO.

Circondario di Abbiategrasso.

Abbiategrasso	10083	72	299	162	137	4	2	2	303	172	131	-	4	10079
Albairate	2241	27	104	55	49	2	2	-	96	49	47	8	-	2249
Arconate	2533	26	131	70	61	3	1	2	92	47	45	39	-	2572
Bareggio	2976	35	134	70	64	1	1	-	139	57	82	-	5	2971
Bernate Ticino	1480	20	58	30	28	1	1	-	44	19	25	14	-	1494
Besate	1816	12	64	29	35	1	-	1	38	17	21	26	-	1842
Binasco	1356	17	71	37	34	3	1	2	50	25	25	21	-	1377
Boffalora sopra Ticino	1634	14	62	30	32	5	3	2	50	24	26	12	-	1646
Bubbiano	576	7	12	4	8	-	-	-	11	7	4	1	-	577
Buscate	1810	19	94	45	49	-	-	-	101	48	53	-	7	1803
Busto Garolfo	3682	42	191	91	100	2	1	1	149	77	72	42	-	3724
Calvignasco	524	6	21	11	10	-	-	-	23	10	13	-	2	522
Casarile	917	12	32	16	16	-	-	-	20	14	6	12	-	929
Cassina Pobbia	286	4	11	3	8	-	-	-	10	5	5	1	-	287

TAVOLA I. — MOVIMENTO PER COMUNI.

Anno 1874.

Milano.

CIRCONDARI E DISTRETTI — COMUNI	POPOLAZIONE 31 Dicembre 1873	MATRIMONI	NATI			NATIMORTI			MORTI			Eccedenza		POPOLAZIONE 31 Dicembre 1874
			TOTALE	Maschi	Femmine	TOTALE	Maschi	Femmine	TOTALE	Maschi	Femmine	dei nati sui morti	dei morti sui nati	
Cassinetta di Lugagnano . . .	1276	12	54	37	17	2	1	2	45	20	25	9	-	1285
Castano Primo	4171	43	193	100	93	5	1	4	152	82	70	41	-	4212
Cisliano	1967	27	82	45	37	-	-	-	64	35	29	18	-	1985
Corbetta	4840	71	186	100	86	10	6	4	161	85	76	25	-	4865
Cuggiono	5107	75	226	110	116	2	2	-	176	90	80	50	-	5157
Gaggiano	3479	30	117	55	62	5	5	-	68	35	33	49	-	3528
Gudo Visconti	718	7	25	14	11	2	1	1	15	8	7	10	-	728
Inveruno	2796	25	127	67	60	3	3	2	115	56	59	12	-	2808
Lacchiarella	3941	36	178	89	89	5	5	4	103	51	52	75	-	4016
Lonate Pozzolo	4572	52	194	95	99	2	2	-	149	75	74	45	-	4617
Magenta	6252	58	223	97	126	2	2	3	166	83	83	57	-	6309
Magnago	3546	24	100	96	64	2	2	1	109	63	46	51	-	3597
Marcallo e Casone	2053	17	85	46	39	7	5	2	83	49	34	2	-	2055
Mesero	1293	16	62	34	28	2	2	1	55	35	20	7	-	1300
Morimondo	1786	14	80	48	32	2	2	-	42	26	16	38	-	1824
Motta Visconti	2772	30	115	59	56	4	3	1	68	31	37	47	-	2819
Nosate	550	3	23	12	16	2	-	2	32	15	17	-	4	546
Noviglio	1362	15	44	26	18	1	1	1	29	14	15	15	-	1377
Ozero	1291	8	31	14	17	8	5	3	38	24	14	-	7	1284
Robecchetto e Induno	1855	14	71	32	39	-	-	-	61	34	27	10	-	1865
Robecco sul Naviglio	3144	26	119	61	58	2	1	1	97	43	54	22	-	3166
Rosate	2536	19	94	48	46	1	1	-	49	28	21	45	-	2581
Santo Stefano Ticino	1125	14	48	21	27	4	3	1	39	17	22	9	-	1134
Sedriano	2165	23	85	41	44	-	-	-	80	38	42	5	-	2170
Turbigo	1672	6	57	33	24	-	-	-	63	33	30	-	6	1666
Vermazzo	716	11	16	7	9	1	1	-	10	3	7	6	-	722
Vernate	1938	17	72	33	39	4	1	3	47	24	23	25	-	1963
Vittuone	1845	17	79	55	24	1	1	-	55	30	25	24	-	1869
Zelo Surrigione	501	6	28	13	15	-	-	-	22	7	15	6	-	507
Zibido San Giacomo	2227	19	98	51	47	3	1	2	46	27	19	52	-	2279
TOTALE	105410	1048	4261	2192	2069	110	62	48	3365	1732	1633	896	-	106206

Circondario di Gallarate.

Albizzate	1978	12	82	42	40	2	2	-	65	36	29	17	-	1995
Arluno	3042	40	129	64	65	1	1	-	71	34	37	58	-	3100
Arsago	3111	24	118	65	53	5	2	3	96	54	42	22	-	3133
Busto Arsizio	13032	97	523	248	275	21	8	13	428	201	227	95	-	13127
Cairate	2654	18	112	60	52	-	-	-	75	46	29	37	-	2691
Cajello	433	6	19	11	8	-	-	-	14	9	5	5	-	438
Canegrate	1764	15	96	57	39	8	7	1	56	23	33	40	-	1804
Cardano al Campo	2182	28	104	53	51	-	-	-	107	60	47	-	3	2179
Caronno Milanese	2549	30	122	61	61	-	-	-	77	32	45	45	-	2594
Casale Litta	2448	26	113	59	54	5	2	3	90	49	41	23	-	2471
Casorezzo	2278	15	89	48	41	4	3	1	94	45	49	-	5	2273
Cassano Magnago	3197	26	156	86	70	3	1	2	114	61	53	42	-	3239
Castellanza	2125	20	106	64	42	2	2	-	86	39	47	20	-	2145
Cerro Maggiore	2450	40	135	68	67	-	-	-	108	58	50	27	-	2477
Cislago	2336	27	112	58	54	3	2	1	56	32	24	56	-	2392
Cornaredo	3210	34	125	78	47	11	5	6	118	63	55	7	-	3217
Crenna	1792	14	75	37	38	1	1	-	65	38	27	10	-	1802
Fagnano Olona	3681	38	156	79	77	-	-	-	166	82	84	-	10	3671
Ferno	1954	22	94	48	46	11	6	5	110	62	48	-	16	1938
Gallarate	7676	54	288	142	146	3	2	1	263	139	124	25	-	7701
Gerenzano	1917	28	80	38	42	2	1	1	86	37	49	-	6	1911
Golasecca	1696	8	59	26	33	4	3	1	61	19	42	-	2	1694
Govrate	3417	25	118	62	56	3	3	-	93	46	47	25	-	3442
Jerago	1557	15	76	44	32	6	5	1	72	40	32	4	-	1561
Lainate	4447	28	202	105	97	-	-	-	227	122	105	-	25	4422
Legnano	6740	63	292	141	151	23	14	9	273	128	145	19	-	6759
Lucernate	606	2	32	16	16	-	-	-	20	13	7	12	-	618
Marnate con Nizzolina	978	14	42	26	16	-	-	-	36	20	16	6	-	984
Mornago	1923	11	82	48	34	4	2	2	82	43	39	-	-	1923
Nerviano	4146	39	223	140	83	25	19	6	148	91	57	75	-	4221
Oggiona con Santo Stefano	725	7	22	13	9	4	2	2	4	4	-	18	-	743
Olgiate Olona	1876	13	84	43	41	-	-	-	60	28	32	24	-	1900
Orago	1027	6	48	30	18	2	1	1	40	17	23	8	-	1035
Origgio	1942	24	92	53	39	3	1	2	83	37	46	9	-	1951
Parabiago	4715	45	191	105	86	15	9	6	155	76	79	36	-	4751
Pogliano	1452	13	67	27	40	2	1	1	58	26	32	9	-	1461
Pregnana	1185	11	51	27	24	-	-	-	35	16	19	16	-	1201
Rescaldina	1674	14	99	52	47	4	4	-	75	31	44	24	-	1698

TAVOLA I. — MOVIMENTO PER COMUNI.

Anno 1874.

Milano.

CIRCONDARI E DISTRETTI — COMUNI	POPOLAZIONE 31 Dicembre 1873	MATRIMONI	NATI			NATIMORTI			MORTI			Eccedenza		POPOLAZIONE 31 Dicembre 1874
			TOTALE	Maschi	Femmine	TOTALE	Maschi	Femmine	TOTALE	Maschi	Femmine	dei nati sui morti	dei morti sui nati	
Rhò	4364	30	193	97	96	6	5	1	142	79	63	51	-	4415
Sacconago	3161	29	144	74	70	6	2	4	116	56	60	28	-	3189
Samarate	3693	37	159	77	82	3	1	2	181	84	107	32	32	3661
San Giorgio su Legnano	1431	12	66	41	25	-	-	-	44	21	23	22	-	1453
San Vittore Olona	1022	9	40	21	19	4	-	4	46	20	26	-	6	1016
Saronno	6713	39	242	134	108	6	3	3	204	108	96	38	-	6751
Sesto Calende	3459	26	141	69	72	7	5	2	102	55	47	39	-	3498
Solbiate Olona	750	6	36	13	23	-	-	-	31	11	20	5	-	755
Somma Lombarda	4870	37	202	120	82	-	-	-	169	96	73	33	-	4903
Sumirago	2257	17	108	56	52	-	-	-	66	32	34	42	-	2299
Uboldo	2403	18	98	50	48	5	3	2	92	53	39	6	-	2409
Yanzago	1478	16	68	46	22	6	4	2	42	21	21	26	-	1504
Vergiate	3169	40	139	69	70	2	1	1	157	84	73	-	18	3151
Vizzola Ticino	483	5	13	7	6	3	1	2	5	4	1	8	-	491
TOTALE	145168	1273	6263	3298	2965	225	133	92	5274	2681	2593	989	-	146157

Circondario di Lodi.

Abbadia Cereto	476	3	17	10	7	-	-	-	5	4	1	12	-	488
Bargano	654	2	18	8	10	3	2	1	16	7	9	2	-	656
Bertonico	2055	17	69	35	34	4	3	1	59	33	26	10	-	2065
Boffalora d'Adda	816	1	26	10	16	1	1	1	16	6	10	10	-	826
Borghetto Lodigiano	5737	63	207	108	99	16	5	11	168	90	78	39	-	5776
Bottedo *	-	-	-	-	-	-	-	-	-	-	-	-	-	-
Brembio	3169	30	150	81	69	6	5	1	72	40	32	78	-	3247
Cà de' Zecchi	392	2	21	11	10	-	-	-	7	6	1	14	-	406
Camairago	1573	17	70	36	34	4	-	4	47	26	21	23	-	1596
Campolungo	853	11	19	10	9	-	-	-	31	18	13	-	12	841
Cantonale	119	-	7	2	5	-	-	-	7	4	3	-	-	119
Casaletto Lodigiano	1124	6	41	21	20	3	3	-	31	20	11	10	-	1134
Casalmaiocco	960	2	37	17	20	-	-	-	34	21	13	3	-	963
Casalpusterleno	6385	50	240	124	116	18	10	8	198	97	101	42	-	6427
Caselle Landi	2842	24	84	50	34	3	2	1	61	31	30	23	-	2865
Caselle Lurani	1167	11	41	21	20	-	-	-	28	14	14	13	-	1180
Castelnuovo Bocca d'Adda	2441	15	79	41	38	1	1	1	78	34	44	1	-	2442
Castiglione d'Adda	3744	35	138	73	65	6	6	-	91	42	49	47	-	3791
Cavacurta	1518	14	47	25	22	1	1	1	45	18	27	2	-	1520
Cavenago d'Adda	2510	23	77	45	32	6	3	3	54	28	26	23	-	2533
Cazzimani	1356	12	46	18	28	2	2	-	32	13	19	14	-	1370
Cervignano	870	3	31	14	17	1	1	1	20	13	7	11	-	881
Chiosi d'Adda Vigadore	1809	20	54	28	26	6	3	3	30	19	11	24	-	1833
Chiosi di Porta Cremonese *	-	-	-	-	-	-	-	-	-	-	-	-	-	-
Chiosi di Porta Regale *	-	-	-	-	-	-	-	-	-	-	-	-	-	-
Chiosi Uniti	4942	33	199	103	96	2	-	2	120	56	64	79	-	5021
Codogno	11508	92	382	187	195	9	5	4	444	232	212	62	62	11446
Comazzo	1156	14	37	17	20	2	2	-	32	16	16	5	-	1161
Cornegliano Laudense	421	1	14	9	5	-	-	-	8	2	6	6	-	427
Corno Giovine	2071	21	73	36	37	2	1	1	89	46	43	-	16	2055
Corno Vecchio	845	8	25	16	9	1	1	1	21	12	9	4	-	849
Corte Palasio	1794	17	68	37	31	2	2	-	26	14	12	42	-	1836
Crespianica	973	7	35	18	17	-	-	-	19	9	10	16	-	989
Dresano	536	3	21	11	10	1	1	1	18	8	10	3	-	539
Fombio	2172	11	72	33	39	2	1	1	58	32	26	14	-	2186
Galgagnano	524	4	12	5	7	2	-	-	17	9	8	-	5	519
Graffignana	1998	14	67	35	32	-	-	-	58	25	33	9	-	2007
Guardamiglio	2495	20	96	47	49	9	4	5	70	34	36	26	-	2521
Livraga	3406	23	122	55	67	1	-	1	104	47	57	18	-	3424
Lodi	19009	138	569	288	281	32	16	16	710	389	321	-	141	18868
Lodi Vecchio	3508	26	139	63	76	1	-	1	125	71	54	14	-	3522
Maccastorna	459	4	19	11	8	-	-	-	8	3	5	11	-	470
Mairago	2247	11	86	49	37	-	-	-	78	43	35	8	-	2255
Maleo	4180	31	119	57	62	3	2	1	120	57	63	-	1	4179
Marudo	1721	15	49	22	27	3	2	1	38	23	15	11	-	1732
Massalengo	969	9	42	22	20	2	2	-	34	14	20	8	-	977
Meletti	1173	11	51	29	22	-	-	-	41	17	24	10	-	1183
Merlino	1064	7	42	24	18	1	-	1	31	14	17	11	-	1075
Mongiardino Sillaro	372	2	8	5	3	-	-	-	9	6	3	-	1	371
Montanaso Lombardo	896	6	17	10	7	2	2	-	15	9	6	2	-	898
Motta Vigana	647	5	23	15	8	-	-	-	18	10	8	5	-	652
Mulazzano	2715	19	110	49	61	3	2	1	90	49	41	20	-	2735

* Questi comuni sono stati riuniti in un solo, colla denominazione di Chiosi-Uniti.

TAVOLA I. — MOVIMENTO PER COMUNI.

Anno 1874.

Milano.

CIRCONDARI E DISTRETTI — COMUNI	POPOLAZIONE 31 Dicembre 1873	MATRIMONI	NATI			NATIMORTI			MORTI			Eccedenza		POPOLAZIONE 31 Dicembre 1874
			TOTALE	Maschi	Femmine	TOTALE	Maschi	Femmine	TOTALE	Maschi	Femmine	dei nati sui morti	dei morti sui nati	
Ornaga	786	12	41	23	18	1	-	1	23	6	17	18	-	804
Orio Litta	2020	8	64	36	28	1	-	1	64	32	32	-	-	2020
Ospedaletto Lodigiano	1863	13	77	29	48	2	1	1	41	19	22	36	-	1899
Ossago	1644	17	56	28	28	7	6	1	34	16	18	22	-	1666
Paullo	1923	13	69	34	35	4	3	1	54	25	29	15	-	1938
Pezzolo de' Codazzi	323	1	14	9	5	-	-	-	4	1	3	10	-	338
Pizzolano	429	3	19	7	12	1	1	1	10	1	9	9	-	438
Regina Fittarezza (un. a Somaglia)	-	-	-	-	-	-	-	-	-	-	-	-	-	-
Salerano sul Lambro	1152	5	24	16	8	3	2	1	34	20	14	-	10	1142
San Colombano al Lambro	6954	72	326	164	162	10	4	6	277	131	146	49	-	7003
San Fiorano	1582	10	58	26	32	4	3	1	65	36	29	-	7	1575
San Martino in Strada	2605	20	97	47	50	6	4	2	53	23	30	44	-	2649
San Rocco al Porto	3120	27	99	49	50	2	1	1	97	50	47	2	-	3122
Sant'Angelo Lodigiano	8725	58	361	190	171	20	11	9	234	113	121	127	-	8852
Santo Stefano al Corno	2743	23	115	57	58	11	6	5	48	26	22	67	-	2810
San Zenone al Lambro	1292	14	49	26	23	9	3	6	42	19	23	7	-	1299
Secugnago	1607	11	60	33	27	-	-	-	52	24	28	8	-	1615
Senna Lodigiana	3535	32	121	58	63	7	4	3	123	69	59	-	7	3528
Somaglia	2630	26	115	60	55	8	5	3	88	50	38	27	-	2657
Sordio	434	3	11	5	6	1	-	1	6	5	1	5	-	439
Terranova dei Passerini	1903	13	75	35	40	4	-	2	60	33	27	15	-	1918
Torno	229	3	10	6	4	-	-	-	5	4	1	5	-	234
Tribiano	816	8	26	13	13	1	-	1	9	6	3	17	-	833
Triulzina	224	4	7	4	3	-	-	-	3	-	3	4	-	228
Turano	2275	23	82	40	42	9	6	3	66	31	35	16	-	2291
Valera Fratta	1016	11	40	19	21	-	-	-	46	22	24	-	6	1010
Villanova Sillaro	1144	9	41	22	19	1	-	1	28	15	13	13	-	1157
Villavesco	1677	16	67	36	31	1	1	1	55	35	20	12	-	1689
Vittadone	786	5	35	18	17	-	-	-	23	17	11	7	-	793
Zelo Buon Persico	2106	16	67	32	35	9	6	3	35	18	17	32	-	2138
Zorlesco	2057	22	76	52	24	-	-	-	63	34	29	13	-	2070
TOTALE	175976	1411	6318	3215	3103	283	158	125	5283	2712	2571	1035	-	177011

Circondario di Milano.

Affori ed Uniti	6675	63	295	150	145	5	2	3	226	110	116	69	-	6744
Arese	1870	16	84	42	42	-	-	-	59	29	30	25	-	1895
Assago	879	4	49	20	29	2	1	1	33	23	10	16	-	895
Baggio	2447	32	83	43	40	7	3	4	80	43	37	8	-	2455
Basiglio	1045	10	36	17	19	-	-	-	51	28	23	-	15	1030
Basiglio	741	11	25	11	14	2	2	-	39	17	22	-	14	727
Bellinzago Lombardo	1478	13	46	24	22	1	-	1	51	26	25	-	5	1473
Bollate	5161	36	200	103	97	9	4	5	210	110	100	-	10	5151
Buccinasco	1836	14	73	39	34	4	2	2	42	14	28	31	-	1867
Busnago	1591	12	71	34	37	1	1	-	43	23	20	28	-	1619
Bussero	1751	16	71	42	29	3	2	1	68	38	30	3	-	1754
Cambiago	2192	25	110	49	61	3	1	2	109	69	40	1	-	2193
Carpiano	1908	11	82	51	31	1	-	1	46	24	22	36	-	1944
Cassano d'Adda	7055	60	239	132	107	8	3	5	193	105	88	46	-	7101
Cassina dei Pecchi	1673	15	49	24	25	4	3	1	52	16	36	-	3	1670
Cassina del Pero	367	9	17	8	9	-	-	-	20	6	14	-	3	364
Cerchiate	228	5	24	15	9	-	-	-	17	13	4	7	-	235
Cernusco Asinario	5217	34	220	102	118	3	3	-	221	107	114	-	1	5216
Cerro al Lambro	608	7	27	13	14	1	1	1	17	5	12	19	-	618
Cesano Boscone	754	8	22	7	15	2	-	2	39	17	22	-	17	737
Cesate	1375	12	63	26	37	3	3	-	40	23	17	23	-	1398
Chiaravalle Milanese	2089	17	75	34	41	2	2	-	45	23	22	30	-	2119
Colturano	813	8	33	20	13	1	-	1	20	11	9	13	-	826
Cormano e Brusuglio	1933	13	78	42	36	1	-	-	87	52	35	-	9	1924
Cornate	4044	30	168	93	75	-	-	-	200	97	103	-	32	4012
Corsico	1794	25	56	26	30	5	2	3	60	28	32	-	4	1790
Crescenzago	1796	10	72	40	32	2	-	2	62	35	27	10	-	1806
Cusago	1305	12	41	20	21	1	1	5	39	24	15	2	-	1307
Garbagnate Milanese	2266	29	99	46	53	12	5	7	80	35	45	19	-	2285
Gessate	2498	26	89	47	42	-	-	-	89	46	43	-	-	2498
Gorgonzola	4867	38	167	83	84	-	-	-	197	107	90	-	30	4837
Gorla Primo	535	8	18	9	9	2	-	2	20	5	15	-	2	533
Greco Milanese	2934	31	103	58	45	12	6	6	128	59	69	-	25	2909
Grezzago	622	6	24	12	12	-	-	-	21	9	12	3	-	625
Inzago	4305	36	168	88	80	3	2	1	127	69	58	41	-	4346
Lambrate	1961	-	74	50	24	7	1	6	51	22	29	23	-	1984
Liscate	1115	16	42	25	17	1	-	1	39	19	20	3	-	1118
Locate Triulzi	2250	19	102	57	45	3	1	2	62	35	27	40	-	2290

TAVOLA I. — MOVIMENTO PER COMUNI.

Anno 1874.

Milano.

CIRCONDARI e DISTRETTI — COMUNI	POPOLAZIONE 31 Dicembre 1873	MATRIMONI	NATI			NATIMORTI			MORTI			Eccedenza		POPOLAZIONE 31 Dicembre 1874
			TOTALE	Maschi	Femmine	TOTALE	Maschi	Femmine	TOTALE	Maschi	Femmine	dei nati sui morti	dei morti sui nati	
Masate	1137	9	63	36	27	3	2	1	60	35	25	3	-	1140
Mazzo Milanese	875	10	36	15	21	-	-	-	57	28	29	-	-	854
Mediglia	2922	4	97	47	50	8	5	3	76	39	37	21	21	2943
Melegnano	5219	27	195	105	90	4	2	2	150	78	72	45	-	5264
Melzo	2594	20	106	62	44	9	6	3	92	42	50	14	-	2608
Mezzate	1776	17	75	38	37	-	-	-	48	27	21	27	-	1803
Milano	261626	2143	9035	4628	4407	225	125	100	10408	5541	4867	-	1373	260253
Musocco	4092	37	154	89	65	1	1	-	141	72	69	13	-	4105
Niguarda	2484	19	96	54	42	3	2	1	92	51	41	4	-	2488
Novate Milanese	2509	17	88	43	45	-	-	-	89	38	51	-	1	2508
Opera	1010	9	42	22	20	-	-	-	36	21	15	6	-	1016
Pantigliate	722	9	39	18	21	-	-	-	24	8	16	15	-	737
Peschiera Borromeo	1245	7	40	19	21	3	-	3	38	13	25	2	-	1247
Pessano	2304	25	86	39	47	2	1	1	64	29	35	22	-	2326
Pieve Emanuele	1300	12	64	27	37	-	-	-	42	15	27	22	-	1322
Pioltello	3029	17	94	56	38	3	1	2	86	42	44	8	-	3037
Pozzo d'Adda	1340	12	66	31	35	2	2	-	37	12	25	29	-	1369
Pozzuolo Martesana	2722	14	97	43	54	8	4	4	95	62	33	2	-	2724
Precotto	974	9	44	24	20	-	-	-	29	12	17	15	-	989
Quintosole	2242	18	86	39	47	10	5	5	56	29	27	30	-	2272
Riozzo	625	8	27	12	15	-	-	-	30	12	18	-	3	622
Rodano	1334	6	47	26	21	2	1	1	42	28	14	5	-	1339
Roncello	963	3	35	18	17	1	1	-	28	18	10	7	-	970
Rozzano	1477	11	60	33	27	3	3	3	51	31	20	9	-	1486
San Donato Milanese	950	6	25	16	9	1	1	1	32	12	20	-	7	943
Segrate	1956	13	62	35	27	5	2	3	50	28	22	12	-	1968
Senago	2643	22	118	61	57	-	-	-	111	62	49	7	-	2650
Settala	2068	22	64	29	35	5	2	3	56	29	27	8	-	2076
Settimo Milanese	2742	31	119	64	55	6	2	4	76	39	37	43	-	2785
Terrazzano	598	11	25	13	12	-	-	-	25	7	18	-	-	598
Trezzano Rosa	2962	31	122	73	49	8	4	4	79	44	35	43	-	3005
Trezzano sul Naviglio	899	8	38	10	22	3	2	1	21	9	12	17	-	916
Trezzo sull'Adda	1235	1	40	17	23	3	3	-	38	22	16	2	-	1237
Trucazzano	4299	40	183	88	95	11	7	4	136	59	77	47	-	4346
Turro Milanese	3001	25	103	58	45	8	5	3	102	52	50	1	-	3002
Vaprio d'Adda	335	2	22	18	4	2	-	2	10	5	5	12	-	347
Viboldone	3352	37	143	74	69	3	1	2	114	61	53	29	-	3381
Vignate	4084	29	145	77	68	7	4	3	103	56	47	42	-	4126
Vizzolo Predabissi	1429	9	38	19	19	3	1	2	44	21	23	6	-	1423
	625	5	34	15	19	1	1	-	10	4	6	24	-	649
TOTALE	428677	3500	15353	7904	7449	464	243	221	15861	8315	7546	-	508	423169

Circondario di Monza.

Agrate Brianza	3567	28	160	77	83	-	-	-	112	54	58	48	-	3615
Albate	1777	14	69	40	29	5	1	4	77	33	44	-	8	1769
Arcore	2458	22	106	53	53	2	2	-	72	37	35	34	-	2492
Balsamo	2427	22	99	55	44	4	3	1	66	36	30	33	-	2460
Bellusco	1717	10	59	31	28	-	-	-	61	34	27	-	2	1745
Bernareggio	6610	52	285	144	141	11	7	4	318	157	161	-	33	6577
Besana in Brianza	6208	47	224	114	110	2	-	2	155	71	84	69	-	6277
Biassono	2135	24	111	68	43	3	1	2	39	20	19	72	-	2207
Bovisio	1371	14	61	25	36	-	-	-	35	15	20	26	-	1397
Briosco	2663	17	101	55	46	5	4	1	75	32	43	26	-	2689
Brugherio	4037	42	153	85	68	2	2	-	134	72	62	19	-	4056
Burago di Molgora	1100	12	54	35	19	2	1	1	38	19	19	16	-	1116
Camparada	584	4	25	8	17	1	1	-	16	8	8	9	-	593
Caponago	1703	11	74	35	39	-	-	-	45	19	26	29	-	1732
Carate Brianza	4486	29	176	95	80	-	-	-	189	107	82	-	13	4453
Carugate	1954	24	95	57	38	6	5	1	75	45	30	20	-	1974
Cavenago di Brianza	1530	9	74	39	35	-	-	-	40	20	20	34	-	1564
Ceriano Laghetto	3891	28	160	77	83	2	1	1	154	77	77	6	-	3897
Cesano Maderno	3866	23	158	74	84	3	1	2	131	66	65	27	-	3893
Cinisello	2825	16	120	56	64	-	-	-	111	56	55	9	-	2834
Cologno Monzese	2624	25	106	64	42	5	2	3	100	53	47	6	-	2630
Concorezzo	2755	30	108	46	62	4	2	2	112	53	59	4	-	2751
Correzzana	521	4	22	14	8	2	1	1	17	8	9	5	-	526
Cusano sul Seveso	1494	6	54	30	24	-	-	-	56	27	29	2	-	1492
Desio	5945	32	186	114	72	-	-	-	229	120	109	43	-	5902
Giussano	4675	39	189	93	96	12	4	8	146	70	76	43	-	4718
Lentate sul Seveso	3868	28	163	93	70	12	6	6	164	80	84	37	-	3867
Lesmo	2003	19	97	43	54	1	-	1	60	30	30	37	-	2040
Limbiate	3034	15	128	66	62	-	-	-	136	63	73	-	8	3026

TAVOLA I. — MOVIMENTO PER COMUNI.

Anno 1874.

Milano.

CIRCONDARI E DISTRETTI — COMUNI	POPOLAZIONE 31 Dicembre 1873	MATRIMONI	NATI			NATIMORTI			MORTI			Eccedenza		POPOLAZIONE 31 Dicembre 1874
			TOTALE	Maschi	Femmine	TOTALE	Maschi	Femmine	TOTALE	Maschi	Femmine	dei nati sui morti	dei morti sui nati	
Lissone	4709	27	212	105	107	18	7	11	187	92	95	25	-	4734
Maccherio	1598	11	74	41	33	-	-	-	38	24	14	36	-	1634
Masciago Milanese	784	3	25	15	10	-	-	-	20	13	7	5	-	789
Meda	3211	22	133	69	64	13	7	6	144	65	79	21	11	3200
Mezzago	1391	14	59	28	33	1	-	1	38	15	23	21	-	1412
Misinto	2922	32	133	71	62	-	-	-	84	34	50	49	-	2971
Monza	25473	232	960	506	454	31	17	14	775	400	375	185	-	25658
Muggiò	2149	10	92	50	42	4	3	1	102	59	43	-	-	2139
Nova	2363	12	99	50	49	2	1	1	88	46	42	11	-	2374
Oreno	1954	18	85	36	49	-	-	-	69	38	31	16	-	1970
Ornago	1359	8	50	33	17	6	2	4	55	32	23	-	5	1354
Paderno Milanese	5708	40	217	109	108	1	1	1	209	106	103	8	-	5716
Renate	1226	10	52	34	18	-	-	-	40	24	16	12	-	1238
Ruginello	763	5	26	13	13	1	1	1	23	9	14	3	-	766
Seregno	7052	53	263	144	119	16	8	8	334	166	168	-	71	6981
Sesto San Giovanni	5252	62	235	116	119	22	10	12	199	104	95	36	-	5288
Seveso	3764	20	115	66	49	9	5	4	96	44	52	19	-	3783
Sovico	1374	17	60	40	20	5	4	1	35	23	12	25	-	1399
Triuggio	2528	21	105	52	53	16	12	4	80	35	45	25	-	2553
Varedo	1894	15	65	33	32	3	3	-	56	27	29	9	-	1903
Vedano al Lambro	1464	10	49	25	24	-	-	-	29	16	13	20	-	1484
Veduggio con Colzano	1309	16	47	27	20	2	1	1	38	16	22	9	-	1318
Velate Milanese	2943	25	131	68	63	6	4	2	120	58	62	11	-	2954
Verano	1780	11	70	35	35	-	-	-	80	38	42	-	10	1770
Villa San Fiorano	1626	9	71	37	34	3	3	-	48	22	26	23	-	1649
Vimercate	4558	41	176	95	81	10	6	4	146	70	76	30	-	4588
Vimodrone	1455	14	49	23	26	3	3	-	54	29	25	-	5	1450
TOTALE	176417	1404	7070	3706	3364	256	142	114	6150	3087	3063	920	-	177337

RIEPILOGO.

ABBIATEGRASSO	105410	1048	4261	2192	2069	110	62	48	3365	1732	1633	896	-	106306
GALLARATE	145168	1273	6263	3298	2965	225	133	92	5274	2681	2593	989	-	146157
LODI	175976	1411	6318	3215	3103	283	158	125	5283	2712	2571	1035	-	177041
MILANO	423677	3500	15353	7904	7449	464	243	221	15861	8315	7546	-	508	423169
MONZA	176417	1404	7070	3706	3364	256	142	114	6150	3087	3063	920	-	177337
TOTALE DELLA PROVINCIA	1026648	8636	39265	20315	18950	1338	738	600	35933	18527	17406	3332	-	1029980

PROVINCIA DI MODENA.

Circondario di Mirandola.

Camposanto	3190	26	104	58	46	3	3	-	109	54	55	-	5	3185
Cavezzo	4928	60	148	70	78	17	8	9	113	52	61	35	-	4963
Concordia	9233	70	284	148	136	11	10	1	244	125	119	40	-	9273
Finale nell'Emilia	13024	88	440	226	214	-	-	-	400	205	195	40	-	13064
Medolla	3846	20	102	64	38	8	4	4	128	68	60	-	26	3820
Mirandola	13097	125	440	222	218	27	20	7	352	187	165	88	-	13185
Novi di Modena	6064	37	152	79	73	14	7	7	135	72	63	17	-	6081
San Felice sul Panaro	8995	85	286	148	138	-	-	-	267	144	123	19	-	9014
San Possidonio	3055	20	76	37	39	9	8	1	81	31	50	-	5	3050
San Prospero	3505	29	117	64	53	9	7	2	120	71	49	-	3	3502
TOTALE	68937	560	2149	1116	1033	98	67	31	1949	1009	940	200	-	69137

Circondario di Modena.

Bastiglia	1820	26	54	28	26	-	-	-	71	40	31	-	17	1803
Bomporto	4456	34	126	65	61	-	-	-	126	66	60	-	-	4456
Campogalliano	4087	26	133	82	51	2	-	2	136	73	63	-	3	4084
Carpi	17739	177	608	315	293	20	11	9	639	312	327	-	31	17708
Castelnovo Rangone	2835	27	89	49	40	7	4	3	91	46	45	-	2	2833
Castelvetro di Modena	4473	27	143	72	71	12	5	7	128	64	64	15	-	4488
Fiorano Modenese	2995	25	105	61	44	3	1	2	70	33	37	35	-	3030
Formigine	6597	44	224	118	106	7	2	5	215	112	103	9	-	6606

TAVOLA I. — MOVIMENTO PER COMUNI.

Anno 1874.

Modena.

CIRCONDARI E DISTRETTI — COMUNI	POPOLAZIONE 31 Dicembre 1873	MATELIMONI	NATI			NATIMORTI			MORTI			Eccedenza		POPOLAZIONE 31 Dicembre 1874
			TOTALE	Maschi	Femmine	TOTALE	Maschi	Femmine	TOTALE	Maschi	Femmine	dei nati sui morti	dei morti sui nati	
Maranello	3085	30	112	50	62	1	1	-	116	59	57	-	4	3081
Marano sul Panaro	2469	18	93	50	43	2	-	2	71	36	35	22	-	2491
Modena	56435	358	1634	868	766	98	62	36	2007	1056	951	-	373	56062
Nonantola	5761	49	161	91	70	15	6	9	176	77	99	-	15	5746
Ravarino	4251	29	133	63	70	10	4	6	170	78	92	-	37	4214
San Cesario sul Panaro	2283	21	65	36	29	1	1	-	46	27	19	19	-	2302
Sassuolo	6184	39	235	116	119	9	6	3	222	106	116	13	-	6197
Savignano sul Panaro	2038	27	75	38	37	6	2	4	65	31	34	10	-	2048
Soliera	4862	54	136	65	71	13	8	5	165	83	82	-	29	4833
Spilamberto	3747	43	148	78	70	-	-	-	110	51	59	38	-	3785
Vignola	3425	44	106	54	52	4	1	3	85	37	48	21	-	3446
TOTALE . . .	189542	1098	4380	2299	2081	210	114	96	4709	2387	2322	-	329	189213

Circondario di Pavullo nel Frignano.

Fanano	4510	50	217	114	103	4	3	1	105	55	50	112	-	4622
Fiumalbo	1923	13	89	55	34	7	6	1	62	38	24	27	-	1950
Frassinoro	3446	53	203	108	95	4	3	1	115	61	54	88	-	3534
Guiglia	4225	18	149	80	69	13	7	6	93	55	38	56	-	4281
Lama Mocogno	3985	21	150	71	79	-	-	-	141	78	63	9	-	3994
Monfestino	5466	36	201	112	89	2	2	-	116	57	59	85	-	5551
Montecreto	1538	19	70	41	29	-	-	-	42	20	22	28	-	1566
Montefiorino	5993	66	238	118	120	4	3	1	131	65	66	107	-	6100
Montese	5488	42	191	103	88	1	1	-	80	34	46	111	-	5599
Pavullo nel Frignano	9937	68	332	177	155	13	11	2	265	136	129	67	-	10004
Pievepelago	2932	39	128	71	57	6	3	3	118	57	61	10	-	2942
Polinago	3497	24	96	52	44	5	3	2	48	22	26	48	-	3545
Prignano sulla Secchia	3728	42	130	68	62	3	1	2	98	56	42	32	-	3760
Riolunato	1338	8	77	35	42	2	2	-	62	32	30	15	-	1353
Sestola	2586	28	106	57	49	10	7	3	62	24	38	44	-	2630
Zocca	4891	33	165	82	83	10	6	4	94	45	49	71	-	4962
TOTALE . . .	65483	560	2542	1344	1198	84	58	26	1632	835	797	910	-	66398

RIEPILOGO.

MIRANDOLA	68937	560	2149	1116	1033	98	67	31	1949	1009	940	200	-	69137
MODENA	139542	1098	4380	2299	2081	210	114	96	4709	2387	2322	-	329	139213
PAVULLO NEL FRIGNANO	65483	560	2542	1344	1198	84	58	26	1632	835	797	910	-	66398
TOTALE DELLA PROVINCIA	279962	2218	9071	4759	4312	392	239	153	8290	4231	4059	781	-	274743

PROVINCIA DI NAPOLI.

Circondario di Casoria.

Afragola	18206	157	656	343	313	8	5	3	564	291	273	92	-	18298
Arzano	5511	53	171	76	95	5	2	3	146	79	67	25	-	5536
Caivano	10844	99	441	241	200	22	11	11	390	212	178	51	-	10895
Calvizzano	1936	25	52	29	23	-	-	-	65	38	27	-	13	1923
Cardito	4265	29	147	82	65	8	5	3	147	85	62	-	-	4265
Casalnuovo di Napoli	3792	26	136	77	59	3	2	1	95	53	42	41	-	3833
Casandrino	2575	14	78	49	29	2	1	1	79	36	43	-	1	2574
Casoria	9552	68	273	141	132	21	9	12	305	153	152	-	32	9520
Crispano	1327	7	62	31	31	1	1	-	43	24	19	19	-	1346
Frattamaggiore	10540	107	362	183	179	22	13	9	325	175	150	37	-	10577
Giugliano in Campania	11939	99	400	213	187	24	19	5	337	184	153	63	-	12002
Grumo Nevano	4725	48	160	81	79	7	7	-	118	66	52	42	-	4767
Licignano	1316	13	47	21	26	-	-	-	39	19	20	8	-	1324
Melito di Napoli	3616	23	142	63	79	4	1	3	90	45	45	52	-	3668
Mugnano di Napoli	4077	40	117	66	51	4	2	2	101	55	46	16	-	4093
Pomigliano d'Arco	10321	52	338	165	173	-	-	-	193	108	85	145	-	10466
Pomigliano d'Atella	2212	13	77	37	40	-	-	-	61	25	36	16	-	2228
Qualiano	1360	17	72	33	39	-	-	-	60	42	18	12	-	1372
San Pietro a Patierno	2743	23	93	47	46	4	3	1	91	43	48	2	-	2745
Sant'Antimo	8853	65	249	126	123	8	3	5	223	100	123	26	-	8879

TAVOLA I. — MOVIMENTO PER COMUNI.

Anno 1874.

Napoli.

CIRCONDARI e DISTRETTI — COMUNI	POPOLAZIONE 31 Dicembre 1873	MATRIMONI	NATI			NATIMORTI			MORTI			Eccedenza		POPOLAZIONE 31 Dicembre 1874
			TOTALE	Maschi	Femmine	TOTALE	Maschi	Femmine	TOTALE	Maschi	Femmine	dei nati sui morti	dei morti sui nati	
Sant'Arpino	2218	17	73	34	39	1	-	1	61	37	24	12	-	2230
Secondigliano	6595	50	229	132	97	13	4	9	153	76	77	76	-	6671
Villaricca	2655	13	79	41	38	-	-	-	67	28	39	12	-	2667
TOTALE . . .	181178	1058	4454	2311	2143	157	88	69	3753	1974	1779	701	-	181879

Circondario di Castellammare
di Stabia.

Agerola	3983	29	112	54	58	6	3	3	87	49	38	25	-	4008
Anacapri	1712	17	39	19	20	7	6	1	53	32	21	-	14	1698
Boscoreale	9465	90	348	159	189	27	21	6	362	174	188	-	14	9451
Boscotrecase	9565	63	333	158	175	13	10	3	339	185	154	-	6	9559
Capri	2358	19	61	36	25	2	1	1	59	27	32	2	-	2360
Casola di Napoli	2283	10	72	34	38	-	-	-	56	25	31	16	-	2299
Castellammare di Stabia	26919	219	1169	577	592	79	43	36	1025	530	465	144	-	27063
Gragnano	12490	87	490	231	229	20	9	11	487	276	211	3	-	12493
Lettere	5704	34	224	120	104	-	-	-	183	105	78	4	-	5745
Massalubrense	8329	32	225	112	113	3	1	2	199	109	90	23	-	8355
Meta	7266	49	189	86	103	10	4	6	178	63	110	11	-	7277
Ottajano	18144	155	644	344	300	6	2	4	507	261	246	137	-	18281
Piano di Sorrento	8407	55	233	114	119	4	4	-	172	94	78	61	-	8468
Pimonte	1711	9	58	30	28	-	-	-	61	38	23	-	3	1708
Poggiomarino	3993	35	179	94	85	14	10	4	123	68	55	56	-	4049
Sant'Agnello	4707	39	141	81	60	2	1	1	129	60	69	12	-	4719
Sorrento	7247	45	226	111	115	9	4	5	136	77	59	90	-	7337
Torre Annunziata	16048	163	685	380	305	32	23	9	656	361	295	29	-	16077
Vico Equense	11389	88	367	180	187	19	9	10	352	203	149	15	-	11404
TOTALE . . .	161720	1238	5795	2950	2845	253	151	102	5164	2772	2392	631	-	162351

Circondario di Napoli.

Barra	9102	98	332	168	164	1	1	-	292	135	157	40	-	9142
Massa di Somma	1915	23	47	28	19	1	-	1	44	20	24	3	-	1918
Napoli	449305	3454	15585	8081	7504	711	397	314	17163	8952	8211	-	1578	447727
Pullena Trocchia	2763	14	86	42	44	-	-	-	74	36	38	12	-	2775
Ponticelli	6739	44	254	134	120	17	8	9	213	123	90	41	-	6780
Portici	11966	89	369	181	188	8	7	1	333	195	138	36	-	12002
Resina	12456	116	568	287	281	16	8	8	459	250	209	109	-	12565
San Giorgio a Cremano	4210	30	135	69	66	-	-	-	111	60	51	24	-	4234
San Giovanni a Teduccio	11268	83	434	230	204	23	13	10	329	180	149	105	-	11373
San Sebastiano al Vesuvio	2127	18	70	37	33	1	-	1	37	19	18	33	-	2160
Sant'Anastasia	6658	46	224	125	99	-	-	-	217	135	82	7	-	6665
Somma Vesuviana	7765	61	231	123	108	2	1	1	217	106	111	14	-	7779
Torre del Greco	24023	213	894	451	443	51	34	17	745	392	353	149	-	24172
TOTALE . . .	550297	4289	19229	9956	9273	831	469	362	20234	10603	9631	-	1005	549292

Circondario di Pozzuoli.

Barano d'Ischia	4402	45	182	106	76	10	5	5	96	50	46	86	-	4488
Casamicciola	4068	35	146	80	66	3	2	1	100	49	51	46	-	4114
Chiajano ed Uniti	3298	25	104	59	45	-	-	-	98	51	47	6	-	3304
Furio	6264	56	209	99	110	19	11	8	150	80	70	59	-	6323
Ischia	6632	42	233	125	108	5	2	3	159	82	77	74	-	6706
Lacco Ameno	1652	15	56	31	25	-	-	-	37	19	18	19	-	1671
Marano di Napoli	7288	57	283	162	121	18	10	8	213	127	86	70	-	7358
Pianura	3766	25	122	58	64	1	-	-	107	53	54	15	-	3771
Pozzuoli	15771	150	450	219	231	2	1	1	585	326	239	-	115	15656
Procida	13798	124	376	193	183	21	10	11	347	197	150	29	-	13827
Serrara Fontana	1877	18	51	26	25	-	-	-	29	18	11	22	-	1899
Soccavo	2131	9	72	40	32	6	3	3	50	17	33	23	-	2153
Ventotene	2293	8	47	19	28	1	-	-	37	24	13	10	-	2303
TOTALE . . .	73230	609	2331	1217	1114	86	44	42	1988	1093	895	343	-	78578

TAVOLA I. — MOVIMENTO PER COMUNI

Anno 1874.

Napoli.

CIRCONDARI E DISTRETTI COMUNI	POPOLAZIONE 31 Dicembre 1873	MATELIMONI	NATI			NATIMORTI			MORTI			Eccedenza		POPOLAZIONE 31 Dicembre 1874
			TOTALE	Maschi	Femmine	TOTALE	Maschi	Femmine	TOTALE	Maschi	Femmine	dei nati sui morti	dei morti sui nati	
CASORIA	131178	1058	4454	2311	2143	157	88	69	3753	1974	1779	701	-	131879
CASTELLAMMARE DI STABIA	161720	1238	5795	2950	2845	253	151	102	5164	2772	2392	631	-	162351
NAPOLI	550297	4289	19229	9956	9273	831	469	362	20234	10603	9631	-	1005	549292
POZZUOLI	73230	609	2331	1217	1114	86	44	42	1988	1093	895	343	-	73573
TOTALE DELLA PROVINCIA.	916425	7194	31809	16434	15375	1327	752	575	31139	16442	14697	670	-	917095

RIEPILOGO.

PROVINCIA DI NOVARA.

Circondario di Biella.

Ailoche	692	5	31	12	19	1	1	-	20	6	14	11	-	703
Andorno Cacciorna	2381	12	81	41	40	2	2	-	55	27	28	26	-	2407
Benna	574	9	18	10	8	1	1	1	21	15	6	-	3	571
Biella	12207	83	416	229	187	2	2	-	359	192	167	57	-	12264
Bioglio	2190	14	53	34	19	-	-	-	40	15	25	13	-	2203
Bornate	305	1	8	6	2	-	-	-	6	2	4	2	-	307
Borriana	742	3	19	11	8	-	-	-	14	8	6	5	-	747
Brusnengo	2077	35	106	61	45	2	1	1	68	37	31	38	-	2115
Callabiana	678	7	27	13	14	-	-	-	14	7	7	13	-	691
Camandona	1895	17	51	24	27	-	-	-	40	13	27	11	-	1906
Camburzano	900	6	23	12	11	-	-	-	27	9	18	-	4	896
Campiglia Cervo	1073	8	40	22	18	-	-	-	30	12	18	10	-	1083
Candelo	2648	39	98	50	48	-	-	-	68	31	37	30	-	2678
Caprile	584	15	26	19	7	-	-	-	17	9	8	9	-	593
Casapinta	746	8	15	3	12	-	-	-	8	2	6	7	-	753
Castellengo	377	5	21	12	9	-	-	-	18	11	7	3	-	380
Castelletto Cervo	827	10	39	16	23	2	2	-	33	17	16	6	-	833
Castelletto Villa	377	2	8	5	3	2	2	2	6	3	3	2	-	379
Cavaglia	2552	23	93	51	42	1	1	1	78	42	36	15	-	2567
Cerrate Castello	246	2	14	8	6	1	1	-	6	4	2	8	-	254
Cerrione	1612	9	71	32	39	5	3	2	45	23	22	26	-	1638
Chiavazza	2707	11	88	49	36	-	-	-	64	32	32	21	-	2728
Coggiola	2614	59	109	53	56	1	1	-	74	42	32	35	-	2649
Cossila	3403	18	123	63	65	-	-	-	81	43	38	47	-	3450
Creva cuore	3025	29	122	54	68	4	2	2	57	31	26	65	-	3090
Croce Mosso	1913	16	67	30	37	1	1	-	51	25	26	16	-	1929
Crosa	545	1	20	11	9	1	1	-	16	7	9	4	-	549
Curino	2486	16	71	36	35	5	4	1	47	26	21	24	-	2510
Donato	1625	10	56	29	27	-	-	-	53	28	25	3	-	1628
Dorzano	494	8	23	11	12	-	-	-	18	10	8	5	-	499
Flecchia	788	11	37	12	25	2	-	2	19	7	12	18	-	806
Gaglianico	839	9	32	14	18	4	1	3	17	9	8	15	-	854
Graglia	2752	20	67	35	32	5	3	3	59	33	26	8	-	2760
Guardabosone	841	4	29	8	21	3	2	1	26	14	12	3	-	844
Lessona	1345	10	44	29	15	1	-	1	30	17	13	14	-	1359
Magnano	1730	14	53	26	27	-	-	-	40	22	18	13	-	1743
Massazza	506	2	20	9	11	-	-	-	9	8	1	11	-	517
Masserano	3536	32	144	78	66	1	1	-	122	66	56	22	-	3558
Mezzana Mortigliengo	1451	12	57	31	26	1	1	-	31	18	13	26	-	1477
Miagliano	632	11	30	19	11	-	-	-	14	7	7	16	-	648
Mongrando	3860	24	129	63	66	10	7	3	84	48	36	45	-	3905
Mosso Santa Maria	1605	6	56	32	24	5	4	1	34	18	16	22	-	1627
Mottalciata	1512	5	56	25	31	1	-	-	59	32	27	5	-	1509
Muzzano	780	3	21	9	12	1	-	1	15	10	5	6	-	786
Netro	2153	14	66	35	31	-	-	-	56	29	27	10	-	2163
Occhieppo Inferiore	1929	15	80	36	44	-	-	-	60	22	38	20	-	1949
Occhieppo Superiore	1768	12	47	24	23	-	-	-	38	16	22	9	-	1777
Pettinengo	2574	15	82	47	35	3	3	-	57	32	25	25	-	2599
Pianceri	507	5	14	2	12	-	-	-	6	3	3	8	-	515
Piane di Serravalle Sesia	541	6	15	5	10	1	-	1	8	5	3	7	-	548
Piatto	646	2	20	8	12	-	-	-	14	7	7	6	-	652
Piedicavallo	2283	12	60	31	29	-	-	-	53	20	33	7	-	2290
Pistolessa	400	-	10	5	5	1	1	-	11	5	6	-	1	399
Pollone	1749	13	87	31	26	5	5	-	36	17	19	21	-	1770
Ponderano	1729	15	65	35	30	1	1	-	45	18	27	20	-	1749
Portula	1894	13	59	36	23	4	3	1	54	23	31	5	-	1899
Postua	1295	16	42	20	22	4	4	3	25	8	17	17	-	1312
Pralungo	2370	17	99	55	44	9	8	1	46	26	20	53	-	2423

TAVOLA I. — MOVIMENTO PER COMUNI.

Anno 1874.

Novara.

CIRCONDARI E DISTRETTI COMUNI	POPOLAZIONE 31 Dicembre 1873	MATRIMONI	NATI			NATIMORTI			MORTI			Eccedenza		POPOLAZIONE 31 Dicembre 1874
			TOTALE	Maschi	Femmine	TOTALE	Maschi	Femmine	TOTALE	Maschi	Femmine	dei nati sui morti	dei morti sui nati	
Pray	342	2	10	6	4	1	1	-	4	1	3	6	-	348
Quaregna	353	2	6	2	4	-	-	-	2	1	1	4	-	357
Quittengo	975	6	22	9	13	3	1	2	23	9	14	-	1	974
Ronco Biellese	1555	12	59	31	28	-	-	-	32	18	14	27	-	1582
Roppolo	1129	5	35	17	18	1	1	-	24	10	14	11	-	1140
Sagliano Micca	2421	14	77	35	42	1	1	1	63	27	36	14	-	2435
Sala Biellese	1336	8	44	23	21	-	-	-	26	14	12	18	-	1354
Salussola	2226	13	103	61	42	-	-	-	76	45	31	27	-	2253
Sandigliano	1232	11	30	15	15	3	3	-	25	16	9	5	-	1237
San Giuseppe di Casto	495	7	9	6	3	-	-	-	7	2	5	2	-	497
San Paolo Cervo	832	2	20	12	8	1	1	-	16	6	10	4	-	836
Selve Marcone	327	1	6	3	3	-	-	-	2	1	1	4	-	331
Serravalle Sesia	1088	14	37	13	24	-	-	-	25	9	16	12	-	1100
Soprana	959	12	56	26	30	-	-	-	31	10	21	25	-	984
Sordevolo	2533	13	95	55	40	-	-	-	34	16	18	61	-	2594
Sostegno	1215	8	24	15	9	1	1	1	32	13	19	-	8	1207
Strona	1619	10	61	30	31	2	1	1	32	13	19	29	-	1648
Tavighiano	1464	14	47	21	26	-	-	-	40	19	21	7	-	1471
Ternengo	514	5	10	6	4	-	-	-	6	2	2	2	-	516
Tollegno	1015	11	43	18	25	3	1	2	28	17	11	15	-	1030
Torazzo	805	6	29	18	11	-	-	-	19	12	7	10	-	815
Trivero	4623	31	171	97	74	2	1	1	128	67	61	43	-	4666
Valdengo	1137	9	44	25	19	-	-	-	30	15	15	14	-	1151
Vallanzengo	316	6	10	4	6	-	-	-	8	2	6	2	-	318
Valle Inferiore Mosso	857	6	31	19	12	5	3	2	15	8	7	16	-	873
Valle San Nicolao	1373	10	50	29	21	-	-	-	24	11	13	26	-	1399
Valle Superiore Mosso	612	4	13	6	7	2	2	-	10	5	5	3	-	615
Veglio	1008	10	31	16	15	-	-	-	19	9	10	12	-	1020
Verrone	304	4	9	7	2	-	-	-	11	5	6	-	2	302
Vigliano Biellese	1726	15	65	40	25	-	-	-	40	24	16	25	-	1751
Villanova Biellese	308	2	10	6	4	1	1	1	7	3	4	7	-	311
Vintebbio	460	5	20	13	7	-	-	-	13	9	4	7	-	467
Viverone	1677	14	56	32	24	1	1	1	28	16	12	28	-	1705
Zimone	929	12	35	19	16	2	2	2	36	17	19	-	1	928
Zubiena	2441	13	58	32	26	-	-	-	48	29	19	10	-	2451
Zumaglia	962	6	29	19	10	2	-	2	15	6	9	14	-	976
TOTALE	142772	1096	4915	2567	2348	128	81	47	3498	1771	1727	1417	-	144189

Circondario di Domodossola.

Agaro	119	-	1	1	-	-	-	-	6	3	3	-	5	114
Albogno	144	2	3	1	2	1	-	-	4	1	3	-	1	143
Antronapiana	589	5	21	10	11	1	1	-	9	2	12	-	-	601
Anzino	155	6	6	4	2	1	-	-	2	2	4	-	-	159
Baceno e Croveo	1079	6	51	25	26	1	1	-	24	13	11	27	-	1106
Bannio	909	9	30	16	14	1	-	1	16	9	7	14	-	923
Beura	546	8	23	9	14	-	-	-	18	9	9	5	-	551
Bognanco Dentro	670	4	11	8	3	-	-	-	20	7	13	-	6	661
Bognanco Fuori	417	4	14	7	7	-	-	-	18	6	12	-	4	413
Buttogno	284	3	9	4	5	-	-	-	6	2	4	3	-	287
Caddo	171	2	3	1	2	-	-	-	2	1	1	1	-	172
Calasca	901	9	30	18	12	1	-	1	18	8	10	12	-	912
Cardezza	872	8	33	16	17	-	-	-	24	13	11	9	-	881
Castiglione d'Ossola	592	1	6	6	-	-	-	-	16	7	9	-	10	582
Cappomorelli	619	-	14	10	4	-	-	-	11	5	6	3	-	622
Cimamulera	434	2	10	5	5	-	-	-	2	1	1	8	-	442
Coimo	300	1	13	8	5	-	-	-	6	4	2	7	-	307
Craveggia	767	7	22	10	12	1	-	1	20	6	14	2	-	769
Cravegna	470	5	17	8	9	1	-	1	15	6	9	2	-	472
Crevola d'Ossola	1169	7	47	20	27	1	1	1	25	13	12	22	-	1191
Crodo	924	3	22	12	10	5	2	3	24	13	11	-	2	922
Dissido	175	-	12	7	5	-	-	-	5	2	3	7	-	182
Domodossola	3336	19	101	51	50	7	3	4	102	58	44	-	1	3335
Druogno	575	3	15	9	6	-	-	-	15	6	9	-	-	575
Finero	212	2	4	-	4	-	-	-	2	2	-	2	-	214
Folsgno	123	1	4	3	1	-	-	-	1	1	1	3	-	126
Formazza	664	-	9	5	4	-	-	-	11	5	6	-	2	662
Macugnaga	691	6	22	10	12	-	-	-	13	8	5	9	-	700
Malesco	490	2	14	9	5	1	1	-	12	8	4	2	-	492
Masera	1045	7	46	11	35	1	-	1	23	7	16	23	-	1068
Montcrestese	1311	11	32	17	15	1	1	-	27	13	14	5	-	1316
Monteossolano	251	1	6	4	2	1	1	-	-	-	-	6	-	257
Montescheno	802	5	17	5	12	2	2	-	36	18	18	-	19	783

TAVOLA I. — MOVIMENTO PER COMUNI.

Anno 1874.

Novara.

CIRCONDARI e DISTRETTI — COMUNI	POPOLAZIONE 31 Dicembre 1873	MATRIMONI	NATI			NATIMORTI			MORTI			Eccedenza		POPOLAZIONE 31 Dicembre 1874
			TOTALE	Maschi	Femmine	TOTALE	Maschi	Femmine	TOTALE	Maschi	Femmine	dei nati sui morti	dei morti sui nati	
Mozzio	258	4	10	7	3	-	-	-	9	6	3	1	-	259
Olgia	183	7	10	5	5	-	-	-	6	3	3	4	-	187
Pallanzeno	487	3	17	11	6	1	-	1	12	6	6	5	-	492
Piedimulera	549	5	15	6	9	-	-	-	24	9	15	5	-	540
Preglia	346	8	6	5	1	-	-	-	13	4	9	7	-	339
Premia	1148	2	38	18	20	-	-	-	30	16	14	2	-	1156
Re	169	1	8	4	4	-	-	-	6	2	4	2	-	171
Salecchio	93	-	1	-	1	-	-	-	3	2	1	2	-	91
Santa Maria Maggiore e Crana	820	14	22	13	9	-	-	-	19	9	10	3	-	823
Schieranco	445	3	14	5	9	1	1	-	9	6	3	3	-	450
Seppiana	298	2	14	9	5	-	-	-	12	8	4	4	-	300
Tappia	209	2	7	2	5	-	-	-	5	3	2	2	-	211
Toceno	389	3	17	9	8	1	1	-	12	4	8	5	-	394
Trasquera	694	2	15	7	8	-	-	-	7	6	1	8	-	702
Trontano	1252	4	30	13	17	2	1	1	22	8	14	8	-	1260
Vagna	663	3	20	10	10	-	-	-	16	8	8	4	-	667
Vanzone con San Carlo	809	1	21	10	11	-	-	-	16	4	12	5	-	814
Varzo	1980	9	49	32	17	2	1	1	38	21	17	11	-	1991
Viceno	140	1	4	2	2	-	-	-	2	1	1	2	-	142
Viganella	480	2	21	11	10	1	1	-	18	8	10	3	-	483
Villadossola	1222	9	43	20	23	-	-	-	38	19	19	5	-	1227
Villette	307	1	13	4	9	1	1	-	3	1	2	10	-	317
Vocogno e Prestinone	291	3	7	4	3	-	-	-	8	5	3	-	1	290
Zornasco	122	1	6	2	4	1	1	-	1	1	-	5	-	127
TOTALE	35160	233	1076	539	537	35	20	15	862	418	444	214	-	35374

Circondario di Novara.

Agnellengo	303	2	10	5	5	-	-	-	8	5	3	2	-	305
Agrate Conturbia	1457	6	64	33	31	-	-	-	47	26	21	17	-	1474
Alzate con Linduno	469	7	14	9	5	-	-	-	20	9	11	-	6	463
Ameno	1808	18	53	31	22	-	-	-	39	16	23	14	-	1822
Ara	340	3	14	7	7	-	-	-	8	4	4	6	-	346
Armeno	1862	26	45	26	19	6	3	3	33	19	14	12	-	1874
Arola	739	7	19	11	8	1	-	-	12	2	10	7	-	746
Arona	3514	29	122	62	60	5	2	3	72	35	37	50	-	3564
Artó	334	6	14	10	4	-	-	-	8	2	6	6	-	340
Auzate	384	2	12	5	7	1	1	1	16	7	9	-	4	380
Barengo	1524	14	52	25	27	-	-	-	42	17	25	10	-	1534
Bellinzago Novarese	4114	25	168	86	32	4	-	4	103	62	41	65	-	4179
Bianrate	1432	11	37	15	22	2	1	1	20	11	9	17	-	1449
Bogogno	1622	28	52	28	24	-	-	-	22	14	8	30	-	1652
Boca	1390	11	59	33	26	-	-	-	38	17	21	21	-	1411
Bolzano	468	6	17	6	11	-	-	-	17	5	12	9	-	468
Borgo Lavezzaro	660	5	24	15	9	-	-	-	15	8	7	9	-	669
Borgomanero	2934	29	107	59	48	1	-	1	68	31	37	39	-	2973
Borgo Ticino	8950	51	293	154	139	38	20	18	264	129	135	29	-	8979
Borgo Vercelli	2174	17	81	36	45	1	1	-	51	36	15	30	-	2204
Briga	3291	43	123	55	68	3	2	1	82	37	45	41	-	3332
Briona	957	8	43	26	17	3	2	-	48	22	26	5	-	952
Brunate	1192	15	39	26	13	2	1	1	20	12	8	19	-	1211
Bugate	209	7	7	5	2	-	-	-	14	6	8	-	7	202
Callignaga con Sologno	1789	18	75	37	38	2	1	1	23	9	14	52	-	1841
Cameri	4912	47	187	96	91	9	5	4	104	56	48	83	-	4995
Carpignano Sesia	2361	16	89	47	42	3	1	2	75	42	33	14	-	2375
Casalbeltrame	1569	11	59	32	27	1	-	1	29	18	11	30	-	1599
Casaleggio Novarese	830	3	20	10	10	-	-	-	7	5	2	13	-	843
Casalino	3527	30	104	59	45	3	1	2	81	47	34	23	-	3550
Casalvolone	1983	18	80	41	39	1	1	-	45	22	23	35	-	2018
Castellazzo Novarese	571	5	17	11	6	-	-	-	7	4	3	10	-	581
Castelletto sopra Ticino	4509	44	104	47	57	8	3	5	130	71	59	7	26	4483
Cavaglietto	735	8	23	13	13	1	1	1	19	16	3	7	-	742
Cavaglio d'Agogna	1519	14	50	29	21	3	2	1	45	19	26	5	-	1524
Cavallirio	1156	7	43	22	21	2	2	-	21	8	13	22	-	1178
Cerano	5076	47	196	93	103	9	2	7	122	65	57	74	-	5150
Cesara	941	5	33	14	19	-	-	-	23	12	11	10	-	951
Coimonte	402	2	7	3	4	1	1	-	19	9	10	-	12	390
Colazza	491	3	19	11	8	-	-	-	14	7	7	7	-	496
Comignago	621	9	25	14	11	-	-	-	18	6	12	7	-	628
Cressa	1633	9	82	37	45	3	3	-	38	14	24	44	-	1677
Cureggio	1583	10	62	32	30	3	3	-	46	29	17	16	-	1599
Dagnente	581	8	28	12	16	1	1	-	14	8	6	14	-	595
Divignano	1231	15	47	25	22	-	-	-	33	11	22	14	-	1245

TAVOLA I. — MOVIMENTO PER COMUNI.

Anno 1874.

Novara.

CIRCONDARI e DISTRETTI — COMUNI	POPOLAZIONE 31 Dicembre 1873	MATRIMONI	NATI			NATIMORTI			MORTI			Eccedenza		POPOLAZIONE 31 Dicembre 1874
			TOTALE	Maschi	Femmine	TOTALE	Maschi	Femmine	TOTALE	Maschi	Femmine	dei nati sui morti	dei morti sui nati	
Fara Novarese	1996	19	73	40	33	-	-	-	40	21	19	33	-	2029
Fontanetto d'Agogna	3242	35	139	77	62	4	-	-	77	31	46	62	-	3304
Galliate	7216	69	251	133	118	-	-	-	204	114	90	47	-	7263
Garbagna Novarese	1090	9	42	12	30	3	-	-	25	11	14	17	-	1107
Gargallo	832	9	30	12	18	-	-	-	41	16	25	-	11	821
Gattico	2551	25	94	48	46	-	-	-	39	21	18	55	-	2606
Ghemme	3402	28	79	40	39	-	-	-	76	39	37	3	-	3405
Ghevio	469	2	8	3	5	-	-	-	7	2	5	1	-	470
Gozzano	2431	20	77	35	42	4	1	3	106	51	55	-	29	2402
Granzo con Monticello	1720	19	48	26	22	2	-	-	50	32	18	-	2	1718
Grignasco	1769	12	51	25	26	1	1	-	41	19	22	10	-	1779
Inverio Inferiore	2480	30	84	41	43	2	1	1	87	39	48	-	3	2477
Inverio Superiore	550	5	15	11	4	-	-	-	13	6	7	2	-	552
Isola San Giulio	446	3	8	3	5	-	-	-	5	2	3	3	-	449
Landiona	817	12	26	12	14	-	-	-	15	10	5	11	-	828
Maggiara	2588	14	64	38	26	8	4	4	40	19	21	24	-	2612
Mandello Vitta	538	7	16	4	12	-	-	-	7	4	3	9	-	547
Marano Ticino	931	5	33	16	17	-	-	-	30	19	11	3	-	934
Meina	992	14	31	11	20	2	1	1	25	12	13	6	-	998
Mercurago	1537	18	61	31	30	-	-	-	43	15	28	18	-	1555
Mezzomerico	771	6	31	19	12	-	-	-	21	7	14	10	-	781
Miasino	1111	12	28	12	16	3	2	1	28	11	17	-	-	1111
Momo	1664	20	69	47	22	2	-	-	51	25	26	18	-	1682
Montrigiasco	459	5	10	8	2	-	-	-	11	7	4	-	1	458
Nibbiola	1161	6	35	20	15	2	2	-	32	17	15	3	-	1164
Nonio	612	3	14	6	8	3	3	-	16	7	9	-	2	610
Novara	29962	256	1237	623	614	16	8	8	927	481	446	310	-	30272
Oleggio	8236	60	285	154	131	-	-	-	200	112	88	85	-	8321
Oleggio Castello	824	4	26	13	13	-	-	-	28	14	14	-	2	822
Orta Novarese	979	6	25	13	12	2	1	1	24	15	9	1	-	980
Paruzzaro	867	8	21	9	12	-	-	-	19	6	13	2	-	869
Pella	551	7	24	16	8	1	1	-	7	4	3	17	-	558
Pettinasco	705	8	24	12	12	-	-	-	12	7	5	12	-	717
Pogno	976	7	33	16	17	-	-	-	35	18	17	-	2	974
Pombia	1585	17	71	38	33	4	2	2	46	25	21	25	-	1610
Prato Sesia	1546	16	50	25	25	-	-	-	30	14	16	20	-	1566
Recetto	1587	8	51	29	22	1	1	-	47	25	22	4	-	1591
Romagnano Sesia	2837	29	107	57	50	2	2	-	81	36	45	26	-	2863
Romentino	2470	33	107	63	44	1	1	-	66	31	35	41	-	2511
San Maurizio d'Opaglio	811	7	22	11	11	-	-	-	24	9	15	-	2	809
San Nazzaro Sesia	1324	13	65	33	32	1	1	-	33	16	17	32	-	1356
San Pietro Mosezzo	1533	9	58	29	29	-	-	-	25	15	10	33	-	1566
Sillavengo	1247	11	53	24	29	2	1	1	22	11	11	31	-	1278
Sizzano	1526	11	52	28	24	-	-	-	49	29	20	3	-	1529
Soriso	1065	19	28	13	15	3	3	-	50	23	27	-	22	1043
Sovazza	611	5	29	10	19	-	-	-	15	7	8	14	-	625
Sozzago	1295	10	48	19	29	-	-	-	24	11	13	24	-	1319
Suno	3337	42	139	75	64	6	2	4	155	75	80	-	16	3321
Terdobbiate	833	9	35	20	15	1	1	-	25	13	12	10	-	843
Tornaco	1742	14	70	34	36	-	-	-	59	31	28	11	-	1753
Trecale	7187	62	282	160	122	2	2	-	144	81	63	138	-	7325
Vaprio d'Agogna	1124	14	48	27	21	2	2	-	29	13	16	19	-	1143
Varallo Pombia	2940	24	109	58	51	1	1	-	96	45	51	13	-	2953
Vergano Novarese	650	10	28	16	12	-	-	-	14	2	12	14	-	664
Veruno con Revistate	1103	10	65	33	32	-	-	-	23	15	8	42	-	1145
Vespolate	2885	23	110	73	37	5	5	-	74	35	39	36	-	2921
Vicolungo	1288	14	45	24	21	2	1	1	30	19	11	15	-	1303
Villata	2080	26	84	44	40	-	-	-	59	29	30	25	-	2105
Vinzaglio	1730	26	62	33	29	-	-	-	47	18	29	15	-	1745
TOTALE	212958	1930	7732	4015	3717	205	112	93	5629	2852	2777	2103	-	215061

Circondario di Pallanza.

Agrano	552	9	33	12	11	2	-	2	16	10	6	7	-	559
Anzola d'Ossola	524	4	26	12	14	-	-	-	19	8	11	7	-	531
Arizzano	1399	8	37	22	15	-	-	-	25	13	12	12	-	1411
Aurano	1142	10	39	19	20	1	1	-	19	7	12	20	-	1162
Baveno	1808	12	58	32	26	8	4	4	45	22	23	13	-	1821
Bee	358	2	11	8	3	-	-	-	10	-	10	1	-	389
Belgrate	716	5	23	14	9	-	-	-	24	12	12	-	1	715
Bieno	561	10	20	10	10	1	-	1	13	2	11	7	-	568
Brisino	365	3	7	2	5	1	1	-	5	3	2	2	-	367

TAVOLA I. — MOVIMENTO PER COMUNI.

Anno 1874.

Novara.

CIRCONDARI e DISTRETTI — COMUNI	POPOLAZIONE 31 Dicembre 1873	MATRIMONI	NATI			NATIMORTI			MORTI			Eccedenza		POPOLAZIONE 31 Dicembre 1874
			TOTALE	Maschi	Femmine	TOTALE	Maschi	Femmine	TOTALE	Maschi	Femmine	dei nati sui morti	dei morti sui nati	
Brovello	442	7	23	15	8	1	1	-	7	6	1	16	-	458
Calogna	213	1	6	4	2	-	-	-	3	2	2	3	-	216
Cambiasca	754	9	24	12	12	-	-	-	14	5	9	10	-	764
Cannero	961	5	17	9	8	1	1	-	32	15	17	-	15	946
Canobbio	2586	11	78	39	39	5	3	-	73	32	41	5	-	2591
Caprezzo	417	2	16	9	7	-	-	-	5	4	1	11	-	428
Cargiagno	576	4	18	7	11	1	-	-	11	2	9	7	-	583
Carpugnino	224	2	3	1	2	-	-	-	2	-	2	1	-	225
Casale Corte Cerro	2993	20	122	50	72	-	-	-	79	38	41	43	-	3036
Cavaglio San Donnino	639	5	21	9	12	-	-	-	19	12	7	2	-	641
Cavandone	233	-	4	2	2	-	-	-	4	2	2	-	-	233
Chignolo Verbano	1242	10	24	14	10	3	2	1	36	20	16	-	12	1230
Cireggio	284	2	6	4	2	-	-	-	6	3	3	-	-	284
Comnago	259	1	5	4	1	-	-	-	2	2	2	3	-	262
Corciago	262	3	6	1	5	-	-	-	9	3	6	-	3	259
Cossogno	1627	10	59	35	24	-	-	-	42	20	22	17	-	1644
Crana Gattugno	96	1	3	1	2	-	-	-	2	-	-	1	-	97
Crusinallo	694	6	16	10	6	-	-	-	27	16	11	-	11	633
Curso	259	6	8	2	6	-	-	-	3	2	1	5	-	264
Cuzzago	488	2	21	9	12	-	-	-	22	9	13	-	1	487
Esio	205	2	11	3	8	-	-	-	13	5	8	-	-	203
Falmenta	1436	8	57	24	33	-	-	-	42	24	18	15	-	1451
Fomarco	861	5	24	13	11	3	-	3	19	11	8	5	-	866
Fornero	201	-	5	4	1	-	-	-	7	5	2	-	2	199
Forno	272	1	6	2	4	-	-	-	10	4	6	-	-	268
Fosseno	352	1	8	4	4	-	-	-	14	5	9	-	6	346
Germagno	158	1	4	-	-	-	-	-	5	2	3	-	1	157
Ghiffa	577	10	19	12	7	1	1	1	10	4	6	9	-	586
Gignese	369	4	5	5	1	1	1	-	7	4	3	-	2	367
Graglia Piana	149	1	5	4	1	-	-	-	5	4	1	-	-	149
Gurro	640	8	33	20	13	-	-	-	17	6	11	16	-	656
Intra	4901	30	146	65	81	9	2	7	130	52	78	16	-	4917
Intragna	1127	8	26	17	9	5	3	2	33	17	16	-	7	1120
Lesana	1779	12	44	19	25	4	2	2	39	11	28	5	-	1784
Loreglia	441	4	12	9	3	3	2	1	15	8	7	-	3	438
Luzzogno	499	7	13	8	5	1	1	1	17	4	13	-	4	495
Magognino	351	3	14	6	8	-	-	-	1	1	-	13	-	364
Massino	1030	9	47	28	19	-	-	-	21	14	7	26	-	1056
Massiola	344	5	9	6	3	1	-	1	11	2	9	-	2	342
Mergozzo	2092	19	73	40	33	4	2	2	52	23	29	21	-	2113
Miazzina	430	2	16	7	9	-	-	-	33	12	21	-	17	413
Migliandone	654	3	10	6	4	-	-	-	8	1	7	2	-	656
Nebbiuno	617	3	9	3	6	-	-	-	2	1	1	7	-	624
Nocco	217	1	6	2	4	-	-	-	7	4	3	-	1	216
Oggebbio	869	10	16	9	7	2	-	2	28	17	11	-	12	857
Omegna	1874	9	58	26	32	3	3	-	68	32	36	10	-	1864
Orasso	217	5	8	2	6	-	-	-	3	1	2	5	-	222
Ornavasso	1581	14	40	25	15	-	-	-	31	16	15	9	-	1590
Pallanza	3561	10	81	49	32	-	-	-	63	33	25	18	-	3579
Pisano	387	3	18	12	6	-	-	-	11	9	3	7	-	394
Premeno	272	3	15	9	6	-	-	-	5	2	3	10	-	282
Premosello	1633	10	40	20	20	-	-	-	48	24	24	-	8	1625
Quarna Sopra	572	3	19	4	15	3	2	1	19	9	10	-	-	572
Quarna Sotto	801	8	21	9	12	-	-	-	4	1	3	17	-	818
Rovegno	564	5	16	5	11	3	2	1	8	4	4	8	-	572
Rumianca	1293	4	46	27	19	-	-	-	31	19	12	15	-	1308
Sambughetto	352	5	14	9	5	-	-	-	5	3	2	9	-	361
San Bartolommeo Valmara	487	1	6	3	3	1	-	1	9	4	5	-	3	484
Sant'Agata sopra Canobbio	682	8	27	17	10	1	-	1	20	12	8	7	-	689
Santino	461	4	15	8	7	-	-	-	19	11	8	-	4	457
Spocchia	348	3	11	3	8	-	-	-	7	4	3	4	-	352
Siresa	1148	8	31	19	12	4	3	1	26	16	10	5	-	1153
Stropino	150	1	-	-	1	1	-	-	3	2	1	-	2	148
Suna	1408	10	43	19	24	4	2	2	26	12	14	17	-	1425
Tapigliano	310	-	9	5	4	-	-	-	13	6	7	-	4	306
Traffume	520	8	14	8	6	2	2	-	18	6	12	-	4	516
Trarego	489	5	15	10	5	1	1	-	15	9	6	-	-	489
Trobasso	963	13	26	16	10	-	-	-	20	16	4	6	-	969
Unchio	228	1	8	4	4	-	-	-	4	2	3	4	-	232
Vezzo	245	1	5	4	1	-	-	-	4	2	2	1	-	246
Viggiona	280	1	5	4	1	-	-	-	8	5	3	-	3	277
Vignone	498	8	19	8	11	-	-	-	16	8	8	3	-	501
Vogogna	1626	12	54	23	31	1	1	-	40	21	19	14	-	1640
Zoverallo	452	3	17	8	9	1	-	1	12	6	6	5	-	457
TOTALE	66677	493	2024	1043	981	85	42	43	1676	808	868	348	-	67025

TAVOLA I. — MOVIMENTO PER COMUNI.

Anno 1874.

Novara.

CIRCONDARI E DISTRETTI — COMUNI	POPOLAZIONE 31 Dicembre 1873	MATRIMONI	NATI			NATIMORTI			MORTI			Eccedenza		POPOLAZIONE 31 Dicembre 1874
			TOTALE	Maschi	Femmine	TOTALE	Maschi	Femmine	TOTALE	Maschi	Femmine	dei nati sui morti	dei morti sui nati	
Circondario di Varallo.														
Agnona	621	2	15	7	8	-	-	-	10	4	6	5	-	626
Alagna Valsesia	587	3	19	11	8	1	1	-	8	4	4	11	-	598
Aranco	294	5	10	5	5	-	-	-	12	7	5	-	2	292
Balmuccia	349	1	11	8	3	-	-	-	15	7	3	1	-	350
Boccioleto	850	7	29	15	14	-	-	-	22	12	10	7	-	857
Borgosesia	3660	31	87	47	40	-	-	-	80	32	48	7	-	3667
Breja	719	4	19	11	8	-	-	-	15	8	7	4	-	723
Camasco	359	2	6	1	5	-	-	-	6	-	-	-	-	359
Campello Monti	98	1	4	1	3	-	-	-	3	1	2	1	-	99
Campertogno	725	10	15	8	-	-	-	-	24	12	12	-	9	716
Carcoforo	124	1	2	-	2	-	-	-	3	1	2	-	1	123
Cellio	2507	11	54	27	27	6	-	4	62	26	36	-	8	2499
Cervarolo	1142	9	25	11	14	-	-	-	34	18	16	-	9	1133
Cervatto	160	1	5	2	3	-	-	-	2	-	2	3	-	163
Civiasco	466	3	8	5	3	1	-	1	11	3	8	-	3	463
Cravagliana	1661	11	47	22	25	-	-	-	45	19	26	2	-	1663
Crevola Sesia	292	1	6	-	6	-	-	-	3	2	1	3	-	295
Doccio	401	3	6	3	3	-	-	-	12	4	8	-	6	395
Fobello	739	-	23	7	16	1	-	1	25	8	17	-	2	737
Foresto Sesia	588	6	17	12	5	-	-	-	17	10	7	-	-	588
Isolella	170	2	1	1	-	-	-	-	3	1	2	-	2	168
Locarno	226	1	4	1	3	-	-	-	4	2	2	-	-	226
Mollia	462	3	12	6	6	-	-	-	8	5	3	4	-	466
Morca	286	2	15	7	8	-	-	-	13	7	6	2	-	288
Morondo	341	3	5	1	4	-	-	-	7	2	5	-	2	339
Parone	224	1	4	2	2	-	-	-	7	4	3	-	3	221
Pila	354	3	12	8	4	2	-	-	5	3	2	7	-	361
Piode	437	3	11	10	1	-	-	-	11	4	7	-	-	437
Quarona	699	4	17	6	11	-	-	-	25	10	15	-	8	691
Rassa	463	10	18	10	8	-	-	-	19	13	6	-	1	462
Rima San Giuseppe	284	1	1	-	1	1	-	1	5	3	2	-	4	280
Rimasco	418	4	18	6	12	-	-	-	11	3	8	7	-	425
Rimella	1055	5	44	27	17	3	1	2	20	12	8	24	-	1079
Riva Valdobbia	635	6	24	10	14	1	-	-	12	4	8	12	-	647
Rocca Pietra	713	4	11	3	8	-	-	-	19	8	11	-	8	705
Rossa	511	3	14	5	9	-	-	-	17	9	8	-	3	508
Sabbia	680	2	25	10	15	-	-	-	23	8	15	2	-	682
Scopa	659	5	16	8	8	2	1	1	14	5	9	2	-	661
Scopello	696	3	15	7	8	4	1	3	13	0	4	2	-	698
Valduggia	3219	21	72	40	32	1	-	-	70	40	30	2	-	3221
Valmaggia	244	1	12	9	3	1	-	1	6	5	1	6	-	250
Varallo	3162	11	76	38	38	-	-	-	98	42	56	-	22	3140
Vocca	411	4	11	7	4	-	-	-	12	10	2	-	1	410
TOTALE	32691	214	846	425	421	24	8	16	826	387	439	20	-	32711

Circondario di Vercelli.

Albano Vercellese	942	8	30	19	11	-	-	-	18	10	8	12	-	954
Alice Castello	1891	18	76	36	40	1	1	-	48	22	26	28	-	1919
Arboro	1674	16	84	41	43	-	-	-	51	22	29	33	-	1707
Asigliano	4065	36	162	90	72	-	-	-	146	88	58	16	-	4081
Balocco	1124	5	44	20	24	2	2	-	36	22	14	8	-	1132
Bianzè	3677	40	159	74	85	7	2	5	68	39	29	91	-	3768
Borgo d'Ale	3436	34	143	70	73	-	-	-	80	44	36	63	-	3499
Buronzio	1388	13	49	23	26	3	1	2	49	19	30	-	-	1388
Caresana	3485	27	132	76	56	2	-	2	96	48	48	36	-	3521
Caresana Blot	664	3	32	16	16	-	-	-	19	8	11	13	-	677
Carisio	1667	12	49	22	27	1	-	1	49	27	22	-	-	1667
Casanova Elvo	870	15	32	17	15	-	-	-	16	10	6	16	-	886
Cascine San Giacomo	559	3	23	9	14	-	-	-	21	10	11	2	-	561
Cigliano	5908	38	211	109	102	10	5	5	146	74	72	65	-	5973
Collobiano	369	3	17	8	9	-	-	-	7	-	7	10	-	379
Costanzana	2252	33	105	60	45	-	-	-	90	42	48	15	-	2267
Crescentino	6733	76	221	115	106	7	3	4	152	81	71	69	-	6802
Crova	1231	17	59	33	26	-	-	-	31	21	10	28	-	1259
Desana	1828	17	74	39	35	1	1	-	44	24	20	30	-	1853
Fontanetto da Po	2855	25	86	52	34	-	-	-	57	31	26	29	-	2884
Formigliana	479	4	23	14	9	-	-	-	11	7	4	12	-	491
Gattinara	4704	48	160	85	75	-	-	-	125	64	61	35	-	4739
Ghislarengo	769	12	43	26	17	-	-	-	26	16	10	17	-	786
Giffenga	157	1	10	5	5	-	-	-	2	1	1	8	-	165

TAVOLA I. — MOVIMENTO PER COMUNI.

Anno 1874.

Novara.

CIRCONDARI e DISTRETTI — COMUNI	POPOLAZIONE 31 Dicembre 1873	MATRIMONI	NATI			NATIMORTI			MORTI			Eccedenza		POPOLAZIONE 31 Dicembre 1874
			TOTALE	Maschi	Femmine	TOTALE	Maschi	Femmine	TOTALE	Maschi	Femmine	dei nati sui nati	dei morti sui nati	
Greggio	723	13	25	12	13	2	1	1	12	6	6	13	-	736
Lamporo	1437	21	63	34	29	-	-	-	41	21	20	22	-	1459
Lenta	1101	5	40	24	16	4	1	3	41	24	17	-	1	1100
Lignana	1447	15	60	28	32	-	-	-	32	22	10	28	-	1475
Livorno Vercelese	5938	59	208	93	115	3	1	2	156	79	77	53	-	5990
Lozzolo	707	6	26	12	14	-	-	-	20	7	13	6	-	713
Moncrivello	2222	21	84	50	34	1	1	1	52	24	28	32	-	2254
Motta de' Conti	1714	21	61	35	26	2	2	2	38	16	22	23	-	1737
Olcenengo	1451	19	56	33	23	2	2	2	24	14	10	32	-	1483
Oldenico	750	3	26	13	13	-	-	-	21	12	9	5	-	755
Pallazolo Vercelese	2396	19	78	45	32	-	-	-	65	32	33	13	-	2409
Pertengo	1325	20	54	28	26	2	2	2	29	15	14	25	-	1351
Pezzana	3105	23	113	60	53	2	2	2	76	42	34	37	-	3142
Prarolo	1611	16	55	31	24	5	3	2	26	15	11	29	-	1640
Quinto Vercelese	589	2	23	14	9	-	-	-	13	6	7	10	-	599
Rive	1252	6	65	35	30	4	3	1	32	14	18	33	-	1285
Roasenda	638	9	25	15	10	6	6	1	20	9	11	5	-	643
Roasio	2394	23	91	49	42	4	1	3	76	42	34	15	-	2409
Ronsecco	1801	27	80	47	33	-	-	-	64	33	31	16	-	1817
Salasco	727	8	28	14	14	-	-	-	13	3	10	15	-	742
Sali Vercelese	904	5	40	21	19	-	-	-	16	8	8	24	-	928
Saluggia	4119	28	137	77	60	-	-	-	105	55	50	32	-	4151
San Germano Vercelese	4733	50	158	85	71	10	7	3	116	56	60	40	-	4773
Santhià	5346	60	192	107	85	4	2	2	178	89	89	14	-	5360
Stroppiana	2919	22	114	65	49	1	1	1	78	45	33	36	-	2955
Tricerro	1813	22	87	40	47	-	-	-	60	31	29	27	-	1840
Trino	10012	93	410	218	192	23	11	12	317	173	144	93	-	10105
Tronzano Vercelese	3993	29	151	82	69	5	3	2	107	50	57	44	-	4037
Vercelli	27102	199	979	540	439	20	10	10	967	542	425	12	-	27114
Villa del Bosco	653	8	15	12	3	1	1	-	11	5	6	4	-	657
Villarboit	982	11	32	17	15	1	-	1	22	14	8	10	-	992
TOTALE	148632	1367	5598	2996	2602	136	70	66	4216	2234	1982	1382	-	150014

RIEPILOGO.

BIELLA	142772	1096	4915	2567	2348	128	81	47	3498	1771	1727	1417	-	144189
DOMODOSSOLA	35160	233	1076	539	537	35	20	15	862	418	444	214	-	35374
NOVARA	212958	1930	7732	4015	3717	205	112	93	5629	2852	2777	2103	-	215061
PALLANZA	66677	493	2024	1043	981	85	42	43	1676	808	868	348	-	67025
VARALLO	32691	214	846	425	421	24	8	16	826	387	439	20	-	32711
VERCELLI	148632	1367	5598	2996	2602	136	70	66	4216	2234	1982	1382	-	150014
TOTALE DELLA PROVINCIA	638890	5333	22191	11585	10606	613	333	280	16707	8470	8237	5484	-	644374

PROVINCIA DI PADOVA.

Distretto di Campo San Piero.

Borgoricco	3455	37	142	75	67	-	-	-	88	50	38	54	-	3509
Campo d'Arsego	3568	29	138	61	77	4	1	3	95	44	51	43	-	3611
Campo San Martino	3404	20	90	43	47	2	1	1	67	29	38	23	-	3427
Campo San Piero	2542	22	116	62	54	5	3	2	74	38	36	42	-	2584
Curtarolo	2253	10	72	44	28	6	4	2	60	34	26	12	-	2265
Loreggia	2806	23	96	46	50	2	-	2	73	46	27	23	-	2829
Massanzago	1707	12	71	39	32	5	4	1	44	21	23	27	-	1734
Piombino Dese	4311	40	179	102	77	7	4	3	113	59	54	66	-	4377
San Giorgio delle Pertiche	3080	30	118	64	54	5	4	1	89	45	44	29	-	3109
Santa Giustina in Colle	2853	19	104	52	52	3	1	2	78	45	33	26	-	2879
Trebaseleghe	4284	24	167	81	86	9	5	4	100	47	53	67	-	4351
Villa del Conte	2351	20	86	48	38	-	-	-	61	25	36	25	-	2376
Villanova di Campo San Piero	1850	15	47	21	26	3	1	2	52	28	24	-	5	1845
TOTALE	38464	301	1426	738	688	51	28	23	994	511	483	432	-	38896

Distretto di Cittadella.

Carmignano di Brenta	1448	15	54	25	29	2	1	1	74	40	34	-	20	1428
Cittadella	8639	71	337	167	170	6	3	3	308	155	153	29	-	8668
Fontaniva	3039	14	117	52	65	1	1	-	136	67	69	-	19	3020

TAVOLA I. — MOVIMENTO PER COMUNI.

Anno 1874.

Padova.

CIRCONDARI E DISTRETTI — COMUNI	POPOLAZIONE 31 Dicembre 1873	MATRIMONI	NATI			NATIMORTI			MORTI			Eccedenza		POPOLAZIONE 31 Dicembre 1874
			TOTALE	Maschi	Femmine	TOTALE	Maschi	Femmine	TOTALE	Maschi	Femmine	dei nati sui morti	dei morti sui nati	
Galliera Veneta	2953	17	113	60	53	-	-	-	72	41	31	41	-	2994
Gazzo	2108	20	76	43	33	-	-	-	70	38	32	6	-	2114
Grantorto.	1621	15	47	19	28	5	4	1	42	22	20	5	-	1626
San Giorgio in Bosco	3320	26	124	75	49	6	4	2	88	49	39	36	-	3356
San Martino di Lupari	5382	45	197	102	95	4	3	1	144	72	72	53	-	5435
San Pietro Engù	1859	16	77	36	41	-	-	-	45	20	25	32	-	1891
Tombolo	2797	24	111	54	57	-	-	-	70	33	37	41	-	2838
TOTALE.	33166	263	1253	633	620	24	16	8	1049	537	512	204	-	33370

Distretto di Conselve.

Agna.	2905	19	100	55	45	5	3	2	73	41	32	27	-	2932
Anguillara	4124	29	114	59	55	13	10	8	124	70	54	-	10	4114
Arre.	1643	8	39	26	13	2	2	-	46	24	22	-	7	1636
Bagnoli di Sopra.	3092	21	87	41	46	-	-	-	103	52	51	-	16	3076
Cartura.	2530	13	92	46	46	-	-	-	71	35	36	21	-	2551
Conselve	4492	24	140	77	63	1	1	-	146	77	69	-	6	4486
Ponte Casale	2249	19	78	41	37	2	-	2	64	37	27	14	-	2263
Terrassa Padovana	1619	9	52	29	23	3	-	3	53	24	29	-	1	1618
Tribano.	3803	33	108	48	60	-	-	-	129	55	74	-	21	3782
TOTALE.	26457	175	810	422	388	31	16	15	809	415	394	1	-	26458

Distretto di Este.

Baone	2879	10	76	36	40	11	6	5	74	29	45	2	-	2881
Barbona	1545	15	39	18	21	-	-	-	29	17	12	10	-	1555
Carceri	1878	13	99	34	35	-	-	-	62	29	33	7	-	1885
Cinto Euganeo	2062	13	81	48	33	1	-	1	69	35	34	12	-	2074
Este	10125	55	356	171	185	11	7	4	408	208	200	-	52	10073
Lozzo Atestino	2918	21	109	62	47	2	1	1	86	45	41	23	-	2941
Ospedaletto Euganeo	3576	23	106	56	50	3	2	1	94	37	57	12	-	3588
Piacenza di Adige	2509	25	80	41	39	7	1	6	67	30	37	13	-	2522
Ponso	1906	19	70	44	26	7	4	3	53	27	26	17	-	1923
Sant'Elena	1406	11	41	24	17	-	-	-	53	27	26	-	12	1394
Sant'Urbano	3475	42	138	75	63	3	3	-	135	74	61	3	-	3478
Vescovano	4105	35	132	67	65	4	4	-	155	90	65	-	23	4082
Vighizzolo d'Este	1506	6	61	36	25	2	1	1	46	24	22	15	-	1521
Villa Estense	2594	16	86	42	44	3	3	-	92	49	43	-	6	2588
Vò	2773	17	101	55	46	2	1	1	77	37	40	24	-	2797
TOTALE.	45257	321	1545	809	736	56	33	23	1500	758	742	45	-	45302

Distretto di Monselice.

Arquà Petrarca.	1342	5	45	24	21	-	-	-	42	15	27	3	-	1345
Battaglia	3764	26	140	74	66	-	-	-	99	46	53	41	-	3805
Boara Pisani	2497	25	88	45	43	4	1	3	113	54	59	-	25	2472
Galzignano	2231	16	69	37	32	5	3	2	65	30	35	4	-	2235
Monselice	9817	85	284	135	149	16	7	0	349	191	158	-	65	9752
Pernumia	2583	14	75	34	41	-	-	-	91	44	47	-	16	2587
Pozzonovo	2501	22	85	42	43	3	2	1	94	44	50	-	9	2492
San Pietro Viminario.	1876	11	62	34	28	3	1	2	67	37	30	-	5	1871
Solesino.	2545	23	79	39	40	1	-	1	91	52	39	-	12	2533
Stanghella	3609	29	106	55	51	7	6	1	112	42	70	-	6	3603
TOTALE.	32565	256	1033	519	514	39	20	19	1123	555	568	-	90	32475

Distretto di Montagnana.

Casale di Scodosia.	3607	27	86	44	42	5	2	3	94	46	48	-	8	3599
Castelbaldo.	2739	13	100	56	44	1	1	-	114	51	63	-	14	2725
Masi	2294	9	65	35	30	-	-	-	86	39	47	-	21	2273
Megliadino San Fidenzio	2690	25	96	53	43	-	-	-	89	47	42	7	-	2697
Megliadino San Vitale	2541	22	93	37	56	2	1	1	87	39	48	6	-	2547

TAVOLA I. — MOVIMENTO PER COMUNI.

Anno 1874.

Padova.

CIRCONDARI e DISTRETTI — COMUNI	POPOLAZIONE 31 Dicembre 1873	MATRIMONI	NATI			NATIMORTI			MORTI			Eccedenza		POPOLAZIONE 31 Dicembre 1874
			TOTALE	Maschi	Femmine	TOTALE	Maschi	Femmine	TOTALE	Maschi	Femmine	dei nati sui morti	dei morti sui nati	
Merlara	2796	18	74	40	34	4	1	3	79	37	42	-	5	2791
Montagnana	9421	71	281	136	145	28	10	18	303	153	150	-	22	9399
Saletto	2897	13	107	65	42	1	-	1	79	45	34	28	-	2925
Santa Margherita d'Adige	2435	17	83	45	38	6	1	5	70	38	32	13	-	2448
Urbana	1992	16	67	39	28	1	1	-	66	36	30	1	-	1993
TOTALE . . .	33412	231	1052	550	502	48	17	31	1067	531	536	-	15	33397

Distretto di Padova.

Abano Bagni	3479	32	144	83	61	3	1	2	118	64	54	26	-	3505
Albignasego	3249	31	110	53	57	8	5	3	85	36	49	25	-	3274
Cadoneghe	1802	20	75	31	44	2	1	1	43	21	22	32	-	1834
Campodoro	1461	14	50	28	22	2	2	-	42	19	23	8	-	1469
Carrara San Giorgio	2295	21	81	37	44	4	-	4	84	45	39	-	3	2292
Carrara Santo Stefano	1336	7	37	21	16	3	-	3	46	23	23	-	9	1327
Casal Ser Ugo	1836	8	48	25	23	4	4	-	60	28	32	-	12	1824
Cervarese Santa Croce	2145	16	80	37	43	1	1	-	65	33	32	15	-	2160
Limena	1853	10	69	33	36	-	-	-	30	13	17	39	-	1892
Masera di Padova	2501	21	96	47	49	-	-	-	99	52	47	-	3	2498
Mestrino	2592	24	102	56	46	-	-	-	49	27	22	53	-	2645
Noventa Padovana	1611	16	73	35	38	1	1	-	45	20	25	28	-	1639
Padova	65917	455	2220	1110	1110	93	53	40	2244	1160	1084	-	24	65893
Piazzola sul Brenta	5299	51	208	105	103	4	2	2	158	77	81	50	-	5349
Ponte San Niccolò	1988	11	75	44	31	3	3	-	77	31	46	-	2	1986
Rovolon	2282	17	114	58	56	3	-	3	77	35	42	37	-	2319
Rubano	1826	18	69	34	35	2	2	-	52	23	29	17	-	1843
Saccolongo	1992	17	84	45	39	1	1	-	60	37	23	24	-	2016
Saonara	2697	14	88	44	44	11	2	9	77	40	37	11	-	2618
Selvazzano Dentro	2531	22	99	46	53	-	-	-	68	27	41	31	-	2562
Teolo	3900	20	135	70	65	10	5	5	112	60	52	23	-	3923
Torreglia	2318	13	76	41	35	1	1	-	84	42	42	-	8	2310
Veggiano	1605	17	59	32	27	1	1	-	43	16	27	16	-	1621
Vigodarzere	3443	24	132	78	54	3	1	2	82	40	42	50	-	3493
Vigonza	4846	30	193	99	94	5	2	3	125	68	57	68	-	4914
Villafranca Padovana	2477	26	91	49	42	8	3	5	71	32	39	20	-	2497
TOTALE . . .	129191	955	4608	2341	2267	173	91	82	4096	2069	2027	512	-	129703

Distretto di Piove di Sacco.

Arzergrande	2261	10	70	30	40	9	5	4	73	36	37	-	3	2258
Bovolenta	3108	28	92	52	40	-	-	-	114	60	54	-	22	3086
Brugine	3330	18	107	55	52	-	-	-	91	51	40	16	-	3346
Codevigo	2292	15	73	33	37	2	2	-	88	40	48	-	15	2277
Correzzola	3823	43	125	65	60	14	5	9	125	72	53	-	-	3823
Legnaro	3410	37	107	56	51	2	1	1	116	61	55	-	9	3401
Piove di Sacco	7916	82	237	125	112	12	8	4	288	146	142	-	51	7865
Polverara	1635	13	41	19	22	-	-	-	45	25	20	-	4	1631
Pontelongo	2084	14	63	34	29	6	3	3	75	35	40	-	12	2072
Sant'Angelo di Piove di Sacco	2648	13	87	41	46	5	4	1	63	26	37	24	-	2672
TOTALE . . .	32507	273	1002	513	489	50	28	22	1078	552	526	-	76	32431

RIEPILOGO.

CAMPO SAN PIERO	38464	301	1426	738	688	51	28	23	994	511	483	432	-	38896
CITTADELLA	33166	263	1253	633	620	24	16	8	1049	537	512	204	-	33370
CONSELVE	26457	175	810	422	388	31	16	15	809	415	394	1	-	26458
ESTE	45257	321	1545	809	736	56	33	23	1500	758	742	45	-	45302
MONSELICE	32565	256	1033	519	514	39	20	19	1123	555	568	-	90	32475
MONTAGNANA	33412	231	1052	550	502	48	17	31	1067	531	536	-	15	33397
PADOVA	129191	955	4608	2341	2267	173	91	82	4096	2069	2027	512	-	129703
PIOVE DI SACCO	32507	273	1002	513	489	50	28	22	1078	552	526	-	76	32431
TOTALE DELLA PROVINCIA.	371019	2775	12729	6525	6204	472	249	223	11716	5928	5788	1013	-	372032

TAVOLA I. — MOVIMENTO PER COMUNI.

Anno 1874.

Palermo.

CIRCONDARI E DISTRETTI — COMUNI	POPOLAZIONE 31 Dicembre 1873	MATRIMONI	NATI			NATIMORTI			MORTI			Eccedenza		POPOLAZIONE 31 Dicembre 1874
			TOTALE	Maschi	Femmine	TOTALE	Maschi	Femmine	TOTALE	Maschi	Femmine	dei nati sui morti	dei morti sui nati	

PROVINCIA DI PALERMO.

Circondario di Cefalù.

Affmena	4713	41	197	95	192	-	-	-	123	57	66	74	-	4787
Buompietro	2681	15	124	69	55	1	1	-	53	25	23	71	-	2752
Campofelice	1493	23	66	37	29	-	-	-	32	18	14	34	-	1527
Castelbuono	8627	82	349	166	183	1	1	-	237	116	121	112	-	8739
Cefalù	10695	53	402	214	188	-	-	-	256	139	117	146	-	10841
Collesano	5229	28	200	106	94	-	-	-	110	56	54	90	-	5319
Gangi	13571	96	499	269	230	-	-	-	480	242	238	19	-	13590
Geraci Siculo	3535	31	117	74	43	1	1	-	154	82	72	-	37	3498
Gratteri	2741	22	124	64	60	-	-	-	53	28	25	71	-	2812
Isnello	3345	28	104	46	58	-	-	-	98	49	49	6	-	3351
Lascari	1202	6	59	27	32	-	-	-	39	21	18	20	-	1222
Petralia Soprana	6849	81	280	138	142	4	4	-	167	88	79	113	-	6962
Petralia Sottana	7705	70	311	164	147	-	-	-	197	102	95	114	-	7819
Polizzi Generosa	7008	58	244	132	112	9	5	4	178	95	83	66	-	7074
Pollina	1994	34	83	40	43	-	-	-	66	36	30	17	-	2011
San Mauro Castelverde	5290	54	178	87	91	-	-	-	175	94	81	3	-	5293
TOTALE	86678	722	3337	1728	1609	16	12	4	2418	1248	1170	919	-	87597

Circondario di Corleone.

Bisacquino	9451	59	348	157	191	-	-	-	273	156	117	75	-	9526
Campoflorito	1598	6	56	31	25	-	-	-	36	22	14	20	-	1618
Chiusa Sclafani	7105	54	249	135	114	-	-	-	227	103	124	22	-	7127
Contessa	3326	27	117	55	62	1	1	-	69	34	35	43	-	3374
Corleone	16635	128	538	276	262	25	8	17	479	260	219	59	-	16694
Giuliana	3653	26	152	72	80	-	-	-	146	91	52	6	-	3659
Palazzo Adriano	5600	37	223	109	114	-	-	-	139	82	57	84	-	5684
Prizzi	9071	59	311	171	140	-	-	-	257	132	125	54	-	9125
Roccamena	1601	2	75	38	37	-	-	-	77	41	36	-	2	1599
TOTALE	58040	398	2069	1044	1025	26	9	17	1703	924	779	366	-	58406

Circondario di Palermo.

Bagheria	12180	67	497	275	222	-	-	-	399	207	192	98	-	12278
Ba'estrade	2537	11	144	72	72	1	1	-	78	45	33	66	-	2603
Belmonte Mezzagno	4120	20	196	106	90	-	-	-	115	56	59	81	-	4201
Borgetto	6250	49	279	160	119	3	1	2	195	109	86	84	-	6334
Capaci	2704	8	85	51	34	3	1	2	77	40	37	8	-	2712
Carini	9891	56	399	201	198	-	-	-	256	128	128	143	-	10034
Casteldaccia	2109	26	110	63	47	-	-	-	113	59	54	-	3	2106
Cinisi	6805	42	197	102	95	-	-	-	128	61	67	69	-	6874
Ficarazzi	2264	12	135	73	62	-	-	-	88	54	34	47	-	2311
Giardinelli	714	1	34	22	12	-	-	-	24	15	9	10	-	724
Isola delle Femmine	1689	22	85	45	40	-	-	-	65	43	22	20	-	1709
Marineo	9060	67	336	160	176	-	-	-	264	145	119	72	-	9132
Misilmeri	7558	85	384	210	174	1	-	1	507	251	256	-	123	7435
Monreale	16862	114	572	305	267	4	4	-	357	197	160	215	-	17077
Montelepre	5262	61	195	98	97	-	-	-	135	55	80	60	-	5322
Palermo	223424	1618	7311	3782	3529	223	132	94	6317	3300	3017	994	-	224418
Parco	4207	39	161	84	77	4	3	1	97	49	48	64	-	4271
Partinico	20502	145	671	351	320	7	6	1	487	247	240	184	-	20686
Piana de' Greci	8053	78	358	185	173	5	4	1	264	133	131	94	-	8147
San Cipirello	2540	26	120	67	53	1	1	-	78	45	33	42	-	2582
San Giuseppe Jato	5201	39	227	122	105	-	-	-	143	86	57	84	-	5285
Santa Cristina Gela	1229	11	49	28	21	-	-	-	30	10	20	19	-	1248
Santa Maria d'Ogliastro	1959	16	73	37	26	-	-	-	66	39	27	7	-	1966
Solanto	3522	23	143	64	79	-	-	-	106	48	58	37	-	3559
Terrasini Favaretta	5265	42	201	97	104	-	-	-	120	66	54	81	-	5346
Torretta	3490	38	148	73	75	-	-	-	76	29	47	72	-	3562
Ustica	1479	14	51	34	17	-	-	-	47	27	20	4	-	1483
Villabate	2669	23	144	86	58	-	-	-	62	36	26	82	-	2751
TOTALE	378545	2753	13305	6953	6352	255	153	102	10694	5580	5114	2611	-	376156

TAVOLA I. — MOVIMENTO PER COMUNI.

Anno 1874.

Palermo.

CIRCONDARI E DISTRETTI — COMUNI	POPOLAZIONE 31 Dicembre 1873	MATRIMONI	NATI			NATIMORTI			MORTI			Eccedenza		POPOLAZIONE 31 Dicembre 1874
			TOTALE	Maschi	Femmine	TOTALE	Maschi	Femmine	TOTALE	Maschi	Femmine	dei nati sui morti	dei morti sui nati	
Circondario di Termini Imerese.														
Alia	4789	81	216	116	100	7	6	1	186	97	89	30	-	4819
Aliminusa	1334	10	56	28	28	-	-	-	35	20	15	21	-	1355
Altavilla Milicia	3269	33	152	72	80	2	-	2	108	65	43	44	-	3313
Baucina	3497	24	110	52	58	-	-	-	83	43	40	27	-	3524
Caccamo	7466	45	278	153	125	-	-	-	162	76	86	116	-	7582
Caltavuturo	5514	40	259	128	131	-	-	-	144	66	78	115	-	5629
Castronovo di Sicilia	4440	34	146	88	58	-	-	-	73	38	35	73	-	4513
Cefalà Diana	887	10	38	24	14	-	-	-	65	33	32	-	27	860
Cerda	4209	33	197	101	96	1	1	1	119	53	66	78	-	4287
Ciminna	5665	42	219	119	100	-	-	-	183	90	93	36	-	5701
Godrano	836	-	23	16	7	-	-	-	13	6	7	10	-	846
Lercara Freddi	9575	103	574	298	276	-	-	-	474	278	196	100	-	9675
Mezzojuso	7261	60	251	141	110	-	-	-	205	138	127	-	14	7247
Montemaggiore Belsito	7136	57	272	134	138	4	2	2	240	124	116	32	-	7168
Roccapalumba	3148	23	165	81	84	-	-	-	114	57	57	51	-	3199
Sciara	1473	14	66	33	33	-	-	-	42	24	18	24	-	1837
Sclafani	815	6	43	19	24	-	-	-	24	11	13	19	-	804
Termini Imerese	20398	134	787	419	368	10	6	4	557	298	259	230	-	20628
Trabia	4872	36	226	126	100	2	2	2	154	86	68	72	-	4944
Valledolmo	7364	57	324	171	153	-	-	-	130	70	60	194	-	7558
Ventimiglia di Sicilia	4877	36	173	108	65	-	-	-	129	68	61	44	-	4921
Vicari	4611	31	170	106	64	1	1	1	118	59	59	52	-	4663
Villafrati	3078	21	15	12	3	-	-	-	10	5	5	5	-	3083
TOTALE . . .	116824	930	4760	2545	2215	27	18	9	3428	1805	1623	1332	-	118156

RIEPILOGO.

CEPALÙ	86678	722	3337	1728	1609	16	12	4	2418	1248	1170	919	-	37597
CORLEONE	58040	398	2069	1044	1025	26	9	17	1703	924	779	366	-	58406
PALERMO	373545	2753	13305	6953	6352	255	153	102	10694	5580	5114	2611	-	376156
TERMINI IMERESE	116824	930	4760	2545	2215	27	18	9	3428	1805	1623	1332	-	118156
TOTALE DELLA PROVINCIA.	635087	4803	23471	12270	11201	324	192	132	18243	9557	8686	5228	-	640315

PROVINCIA DI PARMA.

Circondario di Borgo San Donnino.

Borgo San Donnino	10568	80	275	142	133	13	7	6	486	285	201	-	211	10357
Busseto	8755	69	235	100	135	16	13	3	220	114	106	15	-	8770
Fontanellato	5987	61	202	117	85	3	2	1	126	69	57	76	-	6063
Fontevivo	2783	25	99	45	54	4	2	2	71	36	35	28	-	2811
Medesano	4100	40	198	102	96	4	1	3	143	72	71	55	-	* 4643
Noceto	6139	41	201	96	105	13	10	3	145	74	71	56	-	6195
Pellegrino Parmense	5175	46	183	95	88	17	7	10	155	70	85	28	-	5203
Polesine Parmense	3309	24	109	62	47	-	-	-	103	51	52	6	-	3315
Roccabianca	5392	36	156	77	79	1	1	-	157	69	88	-	1	5391
Salsomaggiore	5947	62	209	119	90	4	4	-	177	95	82	32	-	5979
San Secondo Parmense	5290	48	149	87	62	6	3	3	160	80	80	-	11	5279
Sissa	4900	45	136	72	64	5	3	2	123	67	56	13	-	4913
Soragna	5589	33	169	88	81	9	3	6	140	75	65	29	-	5618
Tre Casali	3395	22	88	56	32	5	5	-	61	32	32	24	-	3419
Varano de'Melegari	2686	24	74	39	35	3	2	1	41	25	16	33	-	** 2231
Zibello	3863	45	95	57	38	9	2	7	100	50	50	-	5	3858
TOTALE . . .	83878	701	2578	1354	1224	112	65	47	2411	1264	1147	167	-	84045

Circondario di Borgotaro.

Albareto di Borgotaro	3737	42	143	68	75	4	2	2	73	29	44	70	-	3807
Bedonia	4881	41	163	78	85	2	1	1	156	67	89	7	-	4888
Berceto	6319	58	213	97	116	-	-	-	181	75	106	32	-	6351
Borgotaro	7633	74	222	110	112	2	1	1	222	101	121	-	-	7633

* Compresi 488 abitanti della frazione Rocca Lanzona staccata dal comune di Varano de'Melegari.

** Meno 488 abitanti della frazione di Rocca Lanzona unita al comune di Medesano.

TAVOLA I. — MOVIMENTO PER COMUNI.

Anno 1874.

Parma.

CIRCONDARI E DISTRETTI — COMUNI	POPOLAZIONE 31 Dicembre 1873	MATRIMONI	NATI			NATIMORTI			MORTI			Eccedenza		POPOLAZIONE 31 Dicembre 1874
			TOTALE	Maschi	Femmine	TOTALE	Maschi	Femmine	TOTALE	Maschi	Femmine	dei nati sui morti	dei morti sui nati	
Compiano	4786	39	155	101	54	3	3	-	118	64	54	37	-	4823
Tornolo	3650	34	124	68	56	-	-	-	78	36	42	46	-	3696
Valmozzola	2197	15	71	48	23	1	-	1	54	25	29	17	-	2214
TOTALE	33203	303	1091	570	521	12	7	5	882	397	485	209	-	33412

Circondario di Parma.

Calestano	3058	26	118	59	59	3	3	-	77	33	44	41	-	3099
Collecchio	4186	45	144	69	75	4	3	1	90	50	40	54	-	4240
Colorno	6697	35	199	106	93	19	11	8	204	111	93	-	5	6692
Corniglio	5216	36	186	107	79	8	2	6	85	37	48	101	-	5317
Cortile San Martino	4000	39	113	58	55	11	6	5	95	62	33	18	-	4018
Felino	3173	29	119	67	52	2	-	2	65	33	32	54	-	3227
Fornovo di Taro	3309	40	120	65	55	11	7	4	82	36	46	38	-	3347
Golese	3751	37	101	51	50	7	4	3	97	41	56	4	-	3755
Langhirano	5867	43	202	114	88	1	-	1	97	57	40	105	-	5972
Lesignano de' Bagni	3085	40	142	64	78	4	2	2	50	29	21	92	-	3177
Lesignano di Palmia	3216	25	109	56	53	10	6	4	78	41	37	31	-	3247
Mezzani	4291	48	161	73	88	13	5	8	110	50	60	51	-	4342
Monchio	2200	19	99	50	49	2	2	-	48	18	30	51	-	2251
Montechiarugolo	4336	33	161	75	86	5	3	2	120	69	51	41	-	4377
Neviano degli Arduini	5759	43	202	104	98	6	3	3	117	61	56	85	-	5844
Palanzano	2278	13	90	41	49	6	6	-	49	29	20	41	-	2319
Parma	44151	226	1072	583	489	65	34	31	1887	990	897	-	815	45336
Sala Baganza	3058	32	116	60	56	5	5	-	90	44	46	26	-	3084
San Lazzaro Parmense	7530	62	215	102	113	13	8	5	230	127	103	-	15	7515
San Pancrazio Parmense	4483	37	170	89	81	3	2	1	124	49	75	46	-	4529
Solignano	2657	11	99	57	42	7	4	3	44	26	18	55	-	2712
Sorbolo	3722	34	113	53	60	5	3	2	97	45	52	16	-	3738
Tizzano Val Parma	3991	18	118	73	45	-	-	-	62	34	28	56	-	3447
Torreile	3374	34	104	62	42	2	2	-	81	41	40	23	-	3397
Traversetolo	3949	32	143	72	71	3	3	-	99	44	55	44	-	3993
Varsi	3433	25	98	53	45	-	-	-	86	41	45	12	-	3445
Vigatto	4893	51	178	93	85	-	-	-	103	56	47	75	-	4968
TOTALE	149063	1183	4692	2456	2236	215	124	91	4367	2254	2113	325	-	149888

RIEPILOGO.

BORGO SAN DONNINO	83878	701	2578	1354	1224	112	65	47	2411	1264	1147	167	-	84045
BORGOTARO	33203	303	1091	570	521	12	7	5	882	397	485	209	-	33412
PARMA	149063	1183	4692	2456	2236	215	124	91	4367	2254	2113	325	-	149388
TOTALE DELLA PROVINCIA.	266144	2187	8361	4380	3981	339	196	143	7660	3915	3745	701	-	266845

PROVINCIA DI PAVIA.

Circondario di Bobbio.

Bagnaria	848	7	25	11	14	1	-	1	26	12	14	-	1	847
Bobbio	4670	30	129	61	68	7	1	6	124	55	69	5	-	4675
Caminata	609	5	15	6	9	-	-	-	9	3	6	6	-	615
Cella di Bobbio	1665	13	49	25	24	5	2	3	73	34	39	-	24	1641
Cerignale	1120	11	27	12	15	1	1	-	30	10	20	-	3	1117
Cortè Brugnatella	970	7	34	19	15	-	-	-	17	13	4	17	-	987
Fascia	620	7	20	13	7	-	-	-	9	6	3	11	-	631
Fontanigorda	1565	14	61	29	32	6	3	3	40	25	15	21	-	1586
Fortunago	983	6	29	15	14	-	-	-	36	19	17	-	7	976
Gorreto	973	9	33	14	19	-	-	-	27	16	11	6	-	979
Menconico	1218	9	22	11	11	-	-	-	48	21	27	-	26	1192
Otone	3783	34	142	77	65	7	6	1	121	66	55	21	-	3804
Pregola	2090	22	75	52	23	-	-	-	34	22	12	41	-	2131

TAVOLA I. — MOVIMENTO PER COMUNI.

Anno 1874.

Pavia

CIRCONDARI e DISTRETTI — COMUNI	POPOLAZIONE 31 Dicembre 1873	MATRIMONI	NATI			NATIMORTI			MORTI			Eccedenza		POPOLAZIONE 31 Dicembre 1874
			TOTALE	Maschi	Femmine	TOTALE	Maschi	Femmine	TOTALE	Maschi	Femmine	dei nati sui morti	dei morti sui nati	
Romagnese	2022	22	61	31	30	1	1	-	74	42	32	-	13	2009
Rondanina	535	5	38	17	21	-	-	-	28	14	14	10	-	545
Rovegno	2031	17	67	34	33	-	-	-	42	17	25	25	-	2056
Ruino	1136	4	27	15	12	2	1	1	30	14	16	3	3	1133
Sagliano di Crenna	298	1	11	5	6	-	-	-	8	2	6	3	-	301
Sant'Albano di Bobbio	623	3	28	17	11	1	1	-	25	11	14	3	-	626
Santa Margherita di Bobbio	636	8	22	14	8	-	-	-	22	8	14	-	-	636
Trebecco	409	6	10	4	6	-	-	-	15	6	9	-	5	404
Val di Nizza	1210	10	32	23	9	3	1	2	55	28	27	-	23	1187
Valverde	1000	11	17	7	10	1	1	1	40	19	21	-	23	977
Varzi	3075	24	85	47	38	2	1	1	90	40	50	-	5	3070
Zavattarello	1977	15	66	39	27	-	-	-	62	34	28	4	-	1981
Zerba	1177	9	31	15	16	-	-	-	34	14	20	-	3	1174
TOTALE	37243	309	1156	613	543	37	18	19	1119	551	568	37	-	37280

Circondario di Mortara.

Albonese	1159	11	41	22	19	1	1	-	25	9	16	16	-	1175
Borgo San Siro	1282	12	44	22	22	3	1	2	29	15	14	15	-	1297
Breme	2589	33	93	45	48	-	-	-	56	31	25	37	-	2626
Cairo Lomellino	473	4	17	8	9	-	-	-	13	9	4	4	-	477
Candia Lomellina	2837	23	103	47	56	2	2	-	107	54	53	-	4	2833
Cassolnovo	5582	39	187	104	83	-	-	-	143	75	68	44	-	5626
Castellaro de' Giorgi	723	8	33	18	15	-	-	-	21	11	10	12	-	735
Castello d'Agogna	839	5	42	20	22	-	-	-	25	11	14	17	-	856
Castelnovetto	2320	16	78	49	29	-	-	-	71	41	30	7	-	2327
Ceretto Lomellino	744	9	37	18	19	-	-	-	12	7	5	25	-	769
Cergnago	1344	8	48	27	21	-	-	-	50	21	29	-	2	1342
Cilavegna	3996	41	142	67	75	7	5	2	100	47	53	42	-	4038
Confienza	2684	34	100	54	46	-	-	-	56	29	27	44	-	2728
Cozzo	1182	15	45	26	19	1	1	1	28	15	13	17	-	1199
Dorno	4411	37	154	75	79	4	3	1	98	50	48	56	-	4467
Frascarolo	2304	22	83	49	34	1	1	1	63	36	27	20	-	2324
Gallivola	924	10	20	7	13	-	-	-	19	12	7	1	-	925
Gambarana	1195	12	39	21	18	-	-	-	32	15	17	7	-	1202
Gambolò	6822	66	215	112	103	3	1	2	171	84	87	44	-	6866
Garlasco	6920	55	245	142	103	6	2	4	165	86	79	80	-	7000
Goido	504	4	18	9	9	2	2	1	11	6	5	7	-	511
Gravellona	2552	33	89	43	46	3	2	1	56	28	28	33	-	2585
Gropello Lomellino	3713	31	137	68	69	11	5	6	73	33	40	64	-	3777
Isola Sant'Antonio	1384	12	37	15	22	-	-	-	32	15	17	5	-	1389
Langosco	1911	18	73	36	37	-	-	-	35	17	18	38	-	1949
Lomello	3103	22	112	58	54	4	1	3	71	27	44	41	-	3144
Mede	6420	54	262	141	121	-	-	-	155	87	68	107	-	6527
Mezzana Bigli	3036	25	89	47	42	5	2	3	64	35	29	25	-	3061
Mortara	7507	80	268	147	121	2	2	-	202	108	94	66	-	7673
Nicorvo	1020	7	49	28	21	3	3	-	48	27	21	1	-	1021
Olevano di Lomellina	1497	12	49	28	21	2	2	-	49	27	22	1	-	1497
Ottobiano	2947	23	114	62	52	7	3	4	62	32	30	52	-	2999
Palestro	2750	34	118	60	58	-	-	-	81	44	37	37	-	2787
Parona	1860	15	59	24	35	-	-	-	60	26	34	-	1	1859
Pieve del Cairo	3649	25	109	61	48	1	1	1	99	49	50	10	-	3659
Robbio	4651	46	167	85	82	3	-	3	110	57	62	48	-	4699
Rosasco	2375	24	103	53	50	6	3	3	75	39	36	28	-	2403
San Giorgio di Lomellina	2946	24	118	52	66	3	2	1	63	35	28	55	-	3001
Sant'Angelo di Lomellina	1095	9	50	31	19	-	-	-	24	14	10	26	-	1121
Sartirana di Lomellina	4443	46	193	94	99	-	-	-	101	48	53	92	-	4235
Semiana	1248	14	45	22	23	2	1	1	22	10	12	23	-	1271
Suardi	1859	12	72	31	41	2	2	-	52	22	30	20	-	1879
Terrasa	357	8	16	11	5	-	-	-	4	2	2	12	-	369
Torre Beretti	981	4	39	20	19	4	1	3	25	13	12	14	-	995
Tromello	4474	43	162	90	72	1	1	-	104	46	58	58	-	4532
Valeggio	1148	13	50	29	21	1	1	-	21	12	9	29	-	1177
Valle Lomellina	3529	49	156	82	74	3	3	-	101	53	48	55	-	3584
Velezzo Lomellino	803	8	36	17	19	-	-	-	21	11	10	15	-	818
Vigevano	18718	141	604	199	305	15	8	7	490	247	243	114	-	18832
Villa Biscossi	435	3	16	10	6	2	-	2	15	6	9	1	-	436
Zeme	2548	33	114	64	50	1	-	1	55	31	24	59	-	2607
Zerbolò	2034	25	68	44	24	2	2	-	43	20	23	25	-	2059
TOTALE	147527	1357	5358	2794	2564	113	59	54	3717	1885	1832	1641	-	149168

TAVOLA I. — MOVIMENTO PER COMUNI.

Anno 1874.

Pavia.

CIRCONDARI E DISTRETTI — COMUNI	POPOLAZIONE 31 Dicembre 1873	MATRIMONI	NATI			NATIMORTI			MORTI			Eccedenza		POPOLAZIONE 31 Dicembre 1874
			TOTALE	Maschi	Femmine	TOTALE	Maschi	Femmine	TOTALE	Maschi	Femmine	dei nati sui morti	dei morti sui nati	
Alagna	1325	9	45	21	24	1	1	-	23	13	10	22	-	1347
Albuzzano	2430	23	117	55	62	9	4	5	75	49	26	42	-	2472
Badia	635	4	26	14	12	1	1	1	12	6	6	14	-	649
Bascapé	2332	16	82	41	41	2	1	1	66	37	29	16	-	2348
Baselica Bologna	476	4	19	13	6	-	-	-	10	4	6	9	-	485
Battuda	921	10	34	19	15	1	1	1	23	16	7	11	-	932
Belgioioso	4594	41	179	103	76	8	4	4	117	51	66	62	-	4656
Beregardo	2174	17	76	39	37	6	4	4	44	22	22	32	-	2206
Borgarello	708	9	20	10	10	3	1	1	19	10	9	1	-	709
Bornasco	1636	13	58	29	29	1	1	1	42	18	24	16	-	1652
Carbonara al Ticino	1584	12	73	47	26	1	-	1	50	27	23	23	-	1607
Carpignano	1481	11	57	27	30	1	1	1	40	21	19	17	-	1498
Casorate Primo	3511	21	113	58	55	7	3	4	71	38	33	42	-	3553
Cava Manara	2533	24	81	40	41	4	2	2	64	31	33	17	-	2550
Ceranova	571	10	24	11	13	-	-	-	17	8	9	7	-	578
Chignolo Po	4935	38	165	88	77	15	8	7	164	86	78	1	-	4938
Copiano	956	12	34	19	15	-	-	-	21	10	11	13	-	969
Corpi Santi di Pavia	4288	32	164	87	77	2	2	-	69	35	34	95	-	4383
Corte Olona	2094	18	83	32	51	-	-	-	47	20	27	36	-	2130
Costa dei Nobili	1107	18	46	24	22	-	-	-	28	9	19	18	-	1125
Cura di Carpignano	1677	18	75	43	32	4	4	-	51	31	20	24	-	1701
Ferrera Erbognone	2229	15	112	53	59	1	1	1	81	42	39	31	-	2260
Filighera	1171	20	59	25	34	3	1	2	36	17	19	23	-	1194
Fossarmato	1170	9	41	24	17	-	-	-	23	11	12	18	-	1188
Genzone	871	11	32	12	20	-	-	-	23	13	10	9	-	880
Gerenzago	964	3	29	18	11	-	-	-	26	18	8	3	-	967
Giussago	1046	9	41	21	20	3	1	2	31	19	12	10	-	1056
Inverno	1859	17	63	38	25	1	1	-	35	20	15	28	-	1887
Landriano	2932	20	111	59	52	8	5	3	70	32	38	41	-	2973
Lardirago	1408	14	64	36	28	-	-	-	47	23	24	17	-	1425
Linarolo	2308	12	87	53	34	5	-	5	66	33	33	21	-	2329
Maghero	1551	12	71	37	34	1	1	1	32	13	19	39	-	1590
Marcignago	1687	17	76	38	38	1	-	1	58	27	31	18	-	1705
Marzano	1295	11	49	24	25	3	1	2	28	10	18	21	-	1316
Mezzana Rabatone	598	8	34	14	20	2	1	1	17	11	6	17	-	693
Mirabello ed Uniti di Pavia	1957	26	66	28	33	5	3	2	48	20	28	18	-	1975
Miradolo	3212	36	121	53	68	-	-	-	83	41	42	38	-	3250
Monticelli Pavese	1737	17	59	33	26	3	-	3	33	17	16	26	-	1763
Pavia	29250	181	948	487	461	63	39	24	1427	757	670	479	-	28771
Pieve Albignola	1636	14	56	28	28	-	-	-	33	16	17	23	-	1659
Pieve Porto Morone	3701	24	141	63	75	3	2	1	90	55	35	51	-	3752
Rognano	792	5	36	21	15	-	-	-	31	19	12	5	-	797
Roncaro	665	5	21	9	12	1	1	-	20	4	16	1	-	666
San Genesio	1276	9	46	15	31	3	-	3	33	17	16	13	-	1289
San Martino Siccomario	1574	19	46	26	20	2	1	1	23	10	13	23	-	1597
San Nazzaro de' Burgondi	4838	35	134	74	60	6	3	3	121	58	63	13	-	4851
Santa Cristina e Bissone	3090	28	143	62	61	-	-	-	80	45	35	63	-	3153
Sant'Alessio con Vialone	678	8	28	16	12	-	-	-	22	16	6	6	-	684
San Zenone al Po	1622	10	53	27	26	1	1	-	63	28	35	-	10	1612
Scaldasole	1255	7	41	25	16	-	-	-	19	10	9	22	-	1277
Siziano	1772	18	72	36	36	2	2	-	42	20	22	30	-	1802
Sommo	1764	18	70	39	31	1	1	-	46	22	24	24	-	1788
Spessa	1013	4	37	21	16	-	-	-	42	21	21	-	5	1008
Torre d'Arese	675	6	12	7	5	-	-	-	15	10	5	-	3	672
Torre del Mangano	1710	10	57	29	28	2	1	1	45	24	21	12	-	1722
Torre de' Negri	501	6	14	4	10	-	-	-	26	11	15	-	12	489
Torre d'Isola	1406	9	52	26	26	2	2	-	30	14	16	22	-	1428
Torrevecchia Pia	2318	17	86	49	37	-	-	-	59	31	28	27	-	2345
Torrignano	1007	10	33	15	18	-	-	-	31	11	20	2	-	1009
Travacò Siccomario	1839	19	81	48	33	-	-	-	51	23	28	30	-	1869
Trivolzio	945	9	34	22	12	-	-	-	19	11	8	15	-	960
Trovo	1066	9	45	24	21	2	2	-	40	30	10	5	-	1071
Turago Bordone	612	7	22	11	11	-	-	-	14	5	9	8	-	620
Valle Salimbene	726	7	35	17	18	1	-	1	11	4	7	24	-	750
Vellezzo Bellini	1367	20	47	24	23	1	-	1	29	14	15	18	-	1385
Viduggio	2861	27	128	64	64	2	-	2	70	36	34	58	-	2919
Villanova d'Ardenghi	703	5	23	16	7	2	2	-	21	10	11	2	-	705
Villanterio	3255	19	119	66	53	9	8	1	86	40	46	33	-	3288
Vistarino	1231	11	42	27	15	1	1	-	31	14	17	11	-	1242

* Compresi 78 abitanti della frazione Pancarana B (casale) staccata dal comune omonimo del circondario di Voghera.

TAVOLA I. — MOVIMENTO PER COMUNI.

Anno 1874.

Pavia.

CIRCONDARI e DISTRETTI — COMUNI	POPOLAZIONE 31 Dicembre 1873	MATRIMONI	NATI			NATIMORTI			MORTI			Eccedenza		POPOLAZIONE 31 Dicembre 1874
			TOTALE	Maschi	Femmine	TOTALE	Maschi	Femmine	TOTALE	Maschi	Femmine	dei nati sui morti	dei morti sui nati	
Zeccone.	886	8	42	29	13	-	-	-	34	18	16	8	-	894
Zerbo	977	11	31	13	18	-	-	-	26	14	12	5	-	982
Zinasco	3933	30	146	74	72	9	6	3	134	73	61	12	-	3945
TOTALE.	152907	1242	5607	2943	2664	215	122	93	4654	2400	2254	953	-	* 153938

Circondario di Voghera.

Albaredo Arnaboldi	667	6	26	17	9	1	-	1	15	5	10	11	-	678
Arena Po.	3663	29	124	71	53	11	6	5	142	69	73	-	18	3645
Barbiano	1379	9	43	17	26	-	-	-	31	19	12	12	-	1391
Bastida dei Dossi	339	3	12	6	6	-	-	-	18	6	12	-	6	333
Bastida Pancarana	1524	10	58	33	25	1	1	1	37	18	19	21	-	1545
Borghetto Mormorolo	833	4	31	19	12	2	1	1	47	21	26	2	16	817
Bosnasco	846	7	21	12	9	4	2	2	19	13	6	2	-	848
Branduzzo	1019	6	42	23	19	-	-	-	23	12	11	19	-	1038
Bressana	1716	7	54	22	32	-	-	-	54	27	27	-	-	1716
Broni	6085	40	205	111	94	13	7	6	83	51	32	122	-	6207
Calcababbio	1659	3	41	24	17	1	1	-	54	29	25	-	13	1646
Calvignano	354	3	9	5	4	-	-	-	8	3	5	1	-	355
Campospinoso	673	6	33	18	15	2	1	1	10	5	5	23	-	696
Canevino	328	1	7	1	6	-	-	-	14	8	6	-	-	321
Casanova Lunati	669	1	25	13	12	1	-	1	15	10	5	10	-	679
Casatisma	1255	14	35	21	14	-	-	-	37	14	23	-	2	1253
Casali Gerola	2145	15	73	36	37	2	2	-	76	41	35	-	3	2142
Castana	1360	25	45	16	29	5	4	1	27	14	13	18	-	1378
Casteggio	3586	25	126	63	63	2	1	1	92	52	40	34	-	3620
Castelletto Po.	540	5	19	9	10	-	-	-	16	8	8	3	-	543
Cecima	544	6	13	3	10	-	-	-	14	9	5	-	1	543
Cervesina	2105	23	70	36	34	3	1	2	50	27	23	20	-	2125
Cigognola	1791	13	74	43	31	2	2	-	34	21	13	40	-	1831
Codevilla	1804	12	43	15	28	-	-	-	63	29	34	-	20	1784
Corana	1329	13	45	24	21	-	-	-	35	20	15	10	-	1339
Cornale	1118	6	30	13	17	1	-	1	31	16	15	-	1	1117
Corvino San Quirico	1639	14	69	39	30	-	-	-	37	20	17	32	-	1671
Donelasco	498	7	12	4	8	1	1	-	13	8	5	-	1	497
Godiasco	1819	12	68	33	35	2	-	-	43	23	20	25	-	1844
Golferenzo	544	5	19	8	11	-	-	-	14	10	4	5	-	549
Lirio	467	-	17	9	8	-	-	-	13	6	7	4	-	471
Mezzana Corti Bottarone	807	13	33	16	17	-	-	-	19	12	7	14	-	821
Mezzanino	1852	7	64	37	27	-	-	-	30	16	14	34	-	1886
Mezzano Pavese	1297	2	41	22	19	-	-	-	42	21	21	-	1	1296
Montebello	1329	11	56	30	26	2	1	1	63	34	29	-	7	1322
Montecalvo Versiggia	1225	7	39	16	23	5	2	3	28	14	14	11	-	1236
Montescano	733	10	28	11	17	-	-	-	27	13	14	1	-	734
Montesegale	1091	2	28	15	13	1	1	-	23	10	13	5	-	1096
Montù Beccaria	3891	24	143	73	70	-	-	-	124	69	55	19	-	3910
Montù Berchielli	346	3	13	9	4	2	1	1	14	9	5	-	1	345
Montù de' Gabbi	2818	28	101	51	50	-	-	-	70	30	40	31	-	2849
Mornico Losana	1272	14	47	24	23	2	1	1	20	16	4	27	-	1289
Oliva Gessi	502	4	12	6	6	-	-	-	8	5	3	4	-	506
Pancarana	870	5	22	15	7	-	-	-	27	13	14	-	5	** 787
Pietra de' Giorgi	1749	14	64	32	32	6	3	3	61	37	24	3	-	1752
Pinarolo Po	1506	11	48	29	19	-	-	-	39	28	11	9	-	1515
Pizzale	1049	2	40	26	14	-	-	-	30	19	11	10	-	1059
Pizzocorno	673	2	22	10	12	3	3	-	33	15	18	-	11	662
Portalbera	1779	20	66	33	33	-	-	-	48	27	21	18	-	1797
Rea	866	14	32	23	9	-	-	-	19	14	5	13	-	879
Redavalle	1214	12	54	28	26	3	2	1	28	16	12	23	-	1240
Retorbido	1270	14	47	25	22	2	1	1	22	8	14	25	-	1295
Rivanazzano	2478	20	74	37	37	3	2	1	64	31	33	10	-	2488
Robecco Pavese	910	7	35	15	20	-	-	-	26	16	10	9	-	919
Rocca de' Giorgi	403	3	6	1	5	-	-	-	5	2	3	1	-	404
Roccasusella	512	6	14	8	6	-	-	-	16	11	5	-	2	510
Rovescala	2425	16	86	51	35	-	-	-	93	64	29	7	-	2418
San Cipriano Po	986	10	26	11	15	1	1	-	16	10	6	10	-	996
San Damiano al Colle	1573	10	72	40	32	4	-	4	46	23	23	26	-	1599
San Ponso Semola	348	3	10	5	5	-	-	-	12	7	5	-	2	346
Santa Giulietta	2232	10	83	36	47	1	1	-	49	28	21	34	-	2266
Silvano Pietra	1322	8	38	21	17	-	-	-	52	23	29	-	14	1308

* Vedi nota della pagina precedente.

** Meno 78 abitanti della frazione Pancarana B (casale) aggregati al comune di Mezzana Rabattone del circondario di Pavia.

TAVOLA I. — MOVIMENTO PER COMUNI.

Anno 1874.

Pavia

CIRCONDARI E DISTRETTI — COMUNI	POPOLAZIONE 31 Dicembre 1873	MATRIMONI	NATI			NATIMORTI			MORTI			Eccedenza		POPOLAZIONE 31 Dicembre 1874
			TOTALE	Maschi	Femmine	TOTALE	Maschi	Femmine	TOTALE	Maschi	Femmine	dei nati sui morti	dei morti sui nati	
Soriasco	2278	11	69	31	38	2	1	1	45	19	26	21	-	2302
Staghiglione	1405	12	44	19	25	-	-	-	47	16	31	-	3	1402
Stradella	8122	70	299	157	142	12	7	5	245	112	133	54	-	8176
Torrazza Coste	1662	17	50	37	13	-	-	-	77	34	43	-	27	1635
Torre del Monte	570	3	24	13	11	2	1	1	12	5	7	12	-	582
Torricella Verzate	895	11	27	14	13	-	-	-	21	9	12	6	-	901
Trebbiano Nizza	325	1	2	-	2	-	-	-	15	6	10	-	14	311
Verretto	536	3	18	9	9	-	-	-	20	6	14	-	2	534
Verrua Siccomario	2172	30	81	49	32	-	-	-	34	20	14	47	-	2219
Voghera	15515	101	551	274	277	20	11	9	602	300	302	-	51	15464
Volpara	485	4	9	6	3	1	1	-	4	2	2	5	-	490
Zénevredo	430	2	13	9	4	-	-	-	10	4	6	3	-	433
TOTALE . . .	120521	907	4120	2138	1982	126	70	56	3452	1788	1664	668	-	* 121111

RIEPILOGO.

BOBBIO	37243	309	1156	613	543	37	18	19	1119	551	568	37	-	37280
MORTARA	147527	1357	5358	2794	2564	113	59	54	3717	1885	1832	1641	-	149168
PAVIA	152907	1242	5607	2943	2664	215	122	93	4654	2400	2254	953	-	** 153938
VOGHERA	120521	907	4120	2138	1982	126	70	56	3452	1788	1664	668	-	* 121111
TOTALE DELLA PROVINCIA.	458198	3815	16241	8488	7753	491	269	222	12942	6624	6318	3299	-	461497

PROVINCIA DI PERUGIA.

Circondario di Foligno.

Assisi	15632	84	528	282	246	5	5	-	351	191	160	177	-	15809
Cannara	2601	8	72	34	38	4	1	3	54	24	30	18	-	2619
Castelviscardo	22025	150	675	341	334	14	6	8	550	315	235	125	-	22150
Fossato di Vico	2318	11	79	37	42	5	4	1	54	30	24	25	-	2343
Gualdo Tadino	7965	39	276	138	138	5	3	2	167	95	72	109	-	8074
Nocera Umbra	6436	21	122	103	89	6	6	-	139	76	63	53	-	6489
Sigillo	1674	7	57	35	22	1	1	-	35	20	15	22	-	1696
Spello	4826	16	134	72	62	3	1	2	102	51	51	32	-	4858
Valtopina	1219	2	38	25	13	-	-	-	14	7	7	24	-	1243
TOTALE . . .	64696	338	2051	1067	984	43	27	16	1466	809	657	585	-	65281

Circondario di Orvieto.

Allerona	1364	5	46	30	16	-	-	-	30	12	18	16	-	1380
Castel Giorgio	1785	2	53	23	30	-	-	-	32	12	20	21	-	1806
Castelviscardo	1260	6	35	21	14	-	-	-	27	15	12	8	-	1268
Città della Pieve	6982	53	236	119	117	4	3	1	177	97	80	59	-	7041
Fabro	1919	11	55	26	29	-	-	-	29	15	14	26	-	1945
Ficulle	2525	22	79	41	38	1	1	-	41	17	24	38	-	2563
Montegabbione	1920	5	42	23	19	-	-	-	50	25	25	-	8	1912
Monteleone d'Orvieto	1978	8	73	42	31	-	-	-	51	26	25	22	-	2000
Monterubiaglio	614	5	11	6	5	-	-	-	17	5	12	-	6	608
Orvieto	14678	72	552	289	263	22	13	9	340	170	170	212	-	14890
Pacciano	1334	7	44	23	21	1	-	1	35	22	13	9	-	1343
Parrano	964	3	24	10	14	-	-	-	29	13	16	-	5	959
Piegara	4223	28	138	80	58	3	2	1	144	81	63	-	6	4217
Porano	1117	7	32	15	17	-	-	-	24	9	15	8	-	1125
San Venanzo	2219	5	68	31	37	-	-	-	47	24	23	21	-	2240
San Vito in Monte	1495	7	37	21	16	-	-	-	39	21	18	-	2	1493
TOTALE . . .	46377	246	1525	800	725	31	19	12	1112	564	548	413	-	46790

* Vedi nota della pagina precedente. — ** Vedi nota a pag. 101.

TAVOLA I. — MOVIMENTO PER COMUNI.

Anno 1874.

Perugia.

CIRCONDARI E DISTRETTI — COMUNI	POPOLAZIONE 31 Dicembre 1873	MATRIMONI	NATI			NATIMORTI			MORTI			Eccedenza		POPOLAZIONE 31 Dicembre 1874
			TOTALE	Maschi	Femmine	TOTALE	Maschi	Femmine	TOTALE	Maschi	Femmine	dei nati sui morti	dei morti sui nati	
Circondario di Perugia.														
Baschi	4900	15	149	78	71	6	1	5	176	98	78	-	27	4873
Bastia	3604	19	119	71	48	8	2	6	100	53	47	19	-	3623
Bettona	2850	8	97	53	44	-	-	-	87	40	47	10	-	2860
Castiglione del Lago	10769	74	385	196	189	7	3	4	311	144	167	74	-	10843
Citerna	2600	5	77	40	37	-	-	-	106	57	49	-	29	2571
Città di Castello	24345	98	771	397	374	26	10	16	872	450	422	101	-	24244
Collazzone	2670	11	57	33	24	-	-	-	54	31	23	3	-	2673
Corciano	4476	26	152	88	64	2	1	1	125	65	60	27	-	4503
Costacciaro	1927	20	56	29	27	-	-	-	65	28	37	-	9	1918
Deruta	4798	16	164	82	82	-	-	-	122	70	52	42	-	4840
Fratra Todina	1309	8	37	19	18	-	-	-	36	14	22	1	-	1310
Gubbio	23197	66	743	392	351	12	6	6	495	250	245	248	-	23445
Lisciano Nicone	1954	14	54	33	21	-	-	-	130	60	70	-	76	1878
Magione	6975	58	230	116	114	2	-	2	189	77	112	41	-	7016
Marsciano	10935	60	414	216	198	14	5	9	233	105	128	181	-	11116
Massa Martana	4344	18	150	78	72	4	2	2	133	58	75	17	-	4361
Montecastello di Vibio	2081	15	39	22	17	-	-	-	44	16	28	-	5	2076
Montone	2403	11	70	32	38	2	2	-	77	41	36	-	7	2396
Panicale	4015	27	135	73	62	6	1	5	139	69	70	-	4	4011
Pascelupo	1112	10	30	14	16	3	2	1	45	10	35	-	15	1097
Passignano	3547	20	121	58	63	3	-	3	130	55	75	-	9	3538
Perugia	49376	301	1518	794	724	64	36	28	1791	937	854	-	273	49103
Pietralunga	3951	12	112	56	56	1	1	-	96	47	49	16	-	3967
San Giustino	4921	19	166	83	83	6	2	4	201	104	97	-	35	4886
Scheggia	1290	6	45	31	14	-	-	-	39	16	23	6	-	1296
Todi	15146	74	588	305	283	8	5	3	445	239	206	143	-	15289
Torgiano	3307	9	132	66	66	1	-	1	121	71	50	11	-	3318
Tuoro	2783	12	79	36	43	5	2	3	131	71	60	-	52	2731
Umbertide	11276	50	347	185	162	6	3	3	394	183	211	-	47	11229
Valfabbrica	2157	4	67	28	39	1	1	-	80	36	44	-	13	2144
TOTALE	219018	1086	7104	3704	3400	187	85	102	6967	3495	3472	137	-	219155

Circondario di Rieti.

Ascrea	1060	9	35	14	21	1	1	-	25	14	11	10	-	1070
Aspra	1400	13	39	21	18	-	-	-	22	12	10	17	-	1417
Belmonte in Sabina	1178	6	32	12	20	-	-	-	19	7	12	13	-	1191
Bocchignano	443	4	20	9	11	-	-	-	9	3	6	11	-	454
Cantalupo in Sabina	860	3	33	15	18	-	-	-	9	4	5	24	-	884
Casaprota	1055	6	32	16	16	-	-	-	14	10	4	18	-	1073
Castelnuovo di Farfa	869	5	23	11	12	1	1	-	14	9	5	9	-	878
Castel di Tora	1630	14	50	26	24	-	-	-	52	27	25	-	2	1628
Castel San Benedetto Rea- tino (unito a Rieti)	-	-	-	-	-	-	-	-	-	-	-	-	-	-
Cerchiara in Sabina	490	2	17	11	6	2	2	-	15	9	6	2	-	492
Collalto	1382	10	37	19	18	1	1	-	32	18	14	5	-	1387
Collebaccaro	453	4	13	6	7	1	1	-	14	9	5	-	1	452
Collegiove	407	6	8	5	3	-	-	-	8	2	6	-	-	407
Collevecchio	1645	11	46	19	27	3	-	3	28	15	13	18	-	1663
Concerviano	1149	13	32	16	16	-	-	-	20	8	12	12	-	1161
Configni	838	-	21	8	13	1	-	1	13	5	8	8	-	846
Contigliano	2554	15	80	44	36	4	1	3	63	29	34	17	-	2571
Cottanello	1115	8	21	11	10	-	-	-	20	5	15	1	-	1116
Fara in Sabina	2371	12	34	17	17	-	-	-	34	14	20	-	-	2371
Forano	1199	9	36	14	22	-	-	-	19	14	5	17	-	1216
Frasso Sabino	591	2	17	8	9	-	-	-	10	7	3	7	-	598
Greccio	1710	3	28	11	17	-	-	-	23	5	18	5	-	1715
Labro	1508	7	45	23	22	2	1	1	35	16	19	10	-	1518
Longone di San Salvatore Maggiore	1779	16	44	23	18	1	1	-	21	10	11	23	-	1802
Magliano Sabino	2647	22	81	44	37	4	-	4	41	22	19	40	-	2687
Marcellini	664	4	15	6	9	-	-	-	15	8	7	-	-	664
Mompeo	687	2	14	10	4	-	-	-	10	4	6	4	-	691
Montasola	523	6	16	8	8	-	-	-	10	4	6	6	-	529
Montebuono	1380	5	29	14	15	-	-	-	33	14	19	-	4	1376
Monteleone Sabino	1620	4	46	16	30	-	-	-	29	16	13	17	-	1637
Monterotondo	551	5	27	9	18	-	-	-	12	8	4	15	-	566
Monte San Giovanni	1126	7	42	16	26	-	-	-	24	17	7	18	-	1144
Monte Santa Maria in Sabina	590	6	29	12	17	2	2	-	7	2	5	22	-	612

TAVOLA I. — MOVIMENTO PER COMUNI.

Anno 1874.

Perugia

CIRCONDARI E DISTRETTI — COMUNI	POPOLAZIONE 31 Dicembre 1873	MATRIMONI	NATI			NATIMORTI			MORTI			Eccedenza		POPOLAZIONE 31 Dicembre 1874
			TOTALE	Maschi	Femmine	TOTALE	Maschi	Femmine	TOTALE	Maschi	Femmine	dei nati sui morti	dei morti sui nati	
Montopoli in Sabina.	789	3	28	8	20	1	-	1	9	6	3	19	-	808
Morro Reatino	717	6	32	13	19	-	-	-	9	7	2	23	-	740
Nespolo.	706	-	30	4	26	-	-	-	20	7	13	10	-	716
Oliveto in Sabina	442	-	24	8	16	-	-	-	8	3	5	16	-	458
Orvinio.	1559	8	57	19	38	3	1	2	14	8	6	43	-	1602
Paganico.	697	7	36	10	26	-	-	-	15	7	8	21	-	718
Pefescia.	918	11	37	15	22	-	-	-	29	14	15	8	-	926
Poggio Bustone.	1294	9	44	15	29	-	-	-	21	13	8	23	-	1317
Poggio Catino.	1040	3	20	8	12	-	-	-	16	11	5	4	-	1044
Poggio Fidoni.	1002	9	32	7	25	3	1	2	14	4	10	18	-	1020
Poggio Mirteto.	2180	35	93	31	62	8	4	4	29	18	11	64	-	2244
Poggio Mojano.	1599	21	49	17	32	-	-	-	31	15	16	18	-	1617
Poggio Nativo.	1161	11	38	18	20	1	1	-	37	17	20	1	-	1182
Poggio San Lorenzo.	658	4	35	14	21	-	-	-	10	4	6	25	-	683
Posticcioia.	400	6	28	11	17	-	-	-	13	6	7	15	-	415
Pozzaglia.	1384	12	50	21	29	-	-	-	19	7	12	31	-	1415
Rieti.	14571	105	481	257	224	41	17	24	410	208	202	71	-	14642
Rivodutri.	1324	13	40	12	28	-	-	-	46	9	37	-	6	1318
Roccantica.	848	5	45	14	31	1	1	-	23	13	10	22	-	870
Rocca Sinibalda.	1652	8	50	12	38	1	-	1	35	19	16	15	-	1687
Rocchette.	394	1	24	5	19	1	1	-	6	4	2	18	-	412
Salisano.	679	4	34	12	22	-	-	-	7	4	3	27	-	706
San Giovanni Reatino.	510	6	19	7	12	-	-	-	6	1	5	13	-	523
Sant'Elia Rietino.	1010	3	39	12	27	-	-	-	14	5	9	25	-	1035
Scandriglia.	2564	14	85	22	63	2	-	2	43	13	30	42	-	2606
Selci.	1148	10	38	9	29	1	-	1	10	2	8	28	-	1176
Stimigliano.	630	9	36	7	29	1	1	-	11	4	7	25	-	655
Tarano.	1071	6	38	23	15	1	-	1	21	11	10	17	-	1088
Toffia.	714	9	26	17	9	2	1	1	14	5	9	12	-	726
Torricella in Sabina.	1159	-	45	19	26	-	-	-	22	10	12	23	-	1182
Torri in Sabina.	1358	10	51	24	27	4	4	-	26	15	11	25	-	1383
Vacone.	391	3	18	10	8	-	-	-	5	1	4	13	-	404
Varco Sabino.	887	-	23	15	8	-	-	-	19	13	6	4	-	891
TOTALE.	84930	590	2767	1193	1574	94	43	51	1712	831	881	1055	-	85985

Circondario di Spoleto.

Bevagna.	4950	38	139	80	59	3	3	-	101	49	52	38	-	4988
Campello sul Cliturno.	1383	8	59	29	30	-	-	-	54	42	12	5	-	1388
Cascia.	4345	36	153	90	63	5	-	5	87	35	52	66	-	4411
Castel Ritaldi.	1196	3	34	20	14	-	-	-	24	14	10	10	-	1206
Castel San Felice.	322	-	13	5	8	-	-	-	10	3	7	3	-	325
Castel San Giovanni di Spoleto.	470	1	17	10	7	-	-	-	7	4	3	10	-	480
Cerreto di Spoleto.	1937	10	61	34	27	1	-	1	47	19	28	14	-	1951
Ceselli.	346	2	13	10	3	-	-	-	8	6	2	5	-	351
Ferentillo.	2470	12	75	41	34	-	-	-	68	31	37	7	-	2477
Giano dell'Umbria.	1767	14	50	24	26	-	-	-	28	18	10	22	-	1789
Gualdo Cattaneo.	3200	19	92	47	45	2	-	2	60	31	29	32	-	3232
Meggiano.	482	2	10	6	4	-	-	-	13	5	8	-	3	479
Montefalco.	5198	19	173	92	81	2	1	1	129	59	70	41	-	5242
Monteleone di Spoleto.	1581	7	75	37	38	-	-	-	47	22	25	28	-	1609
Montesanto Vigi.	656	3	19	10	9	-	-	-	13	4	9	6	-	682
Norcia.	8828	42	294	151	143	3	-	3	193	90	103	101	-	8929
Poggiodoro.	870	10	29	11	18	3	3	-	23	8	15	6	-	876
Preci.	2686	14	96	44	52	1	-	1	64	27	37	32	-	2718
Sant'Anatolia di Narco.	789	5	27	15	12	-	-	-	22	13	9	5	-	794
Scheggino.	327	1	11	8	3	-	-	-	7	4	3	4	-	331
Sellano.	2001	12	71	36	35	-	-	-	60	30	30	11	-	2012
Spoleto.	20815	96	585	309	276	15	9	6	532	303	259	23	-	20838
Trevi.	5176	23	167	92	75	1	1	-	110	47	63	57	-	5233
Vallo di Nera.	360	2	10	7	3	-	-	-	5	2	3	5	-	365
TOTALE.	72155	379	2273	1208	1065	36	17	19	1742	866	876	531	-	72686

Circondario di Terni.

Acquasparta.	3871	17	145	71	74	-	-	-	80	37	43	65	-	3736
Alviano.	959	9	25	13	12	1	-	1	18	8	10	7	-	966

TAVOLA I. — MOVIMENTO PER COMUNI.

Anno 1874.

Perugia

CIRCONDARI e DISTRETTI — COMUNI	POPOLAZIONE 31 Dicembre 1873	MATRIMONI	NATI			NATIMORTI			MORTI			Eccedenza		POPOLAZIONE 31 Dicembre 1874
			TOTALE	Maschi	Femmine	TOTALE	Maschi	Femmine	TOTALE	Maschi	Femmine	dei nati sui morti	dei morti sui nati	
Amelia	7284	53	237	121	116	8	3	5	127	46	81	110	-	7394
Arrone	1708	13	50	26	24	1	1	-	35	13	22	15	-	1723
Attigliano	859	5	25	16	9	-	-	-	14	1	13	11	-	870
Calvi dell'Umbria	2039	21	82	41	41	1	1	-	63	36	27	19	-	2053
Capitone	880	6	38	21	17	-	-	-	11	6	5	27	-	907
Castel di Lago	377	1	10	5	5	-	-	-	15	5	10	-	5	372
Cesi	1838	14	51	30	21	3	-	3	42	17	25	9	-	1847
Collescipoli	2078	12	70	39	31	3	2	1	50	30	20	20	-	2098
Collestatte	786	5	13	7	6	1	1	1	10	6	4	3	-	789
Giove	1256	8	44	27	17	-	-	-	27	17	10	17	-	1273
Guarda	1277	7	38	20	18	-	-	-	29	16	13	9	-	1286
Lugnano in Teverina	1681	7	61	28	33	1	-	1	50	23	27	11	-	1692
Montecastrilli	5193	29	149	80	69	1	1	1	97	55	42	52	-	5245
Montefranco	1257	11	35	21	14	2	1	1	33	19	14	2	-	1259
Narni	9690	80	417	214	203	9	6	3	458	230	228	-	41	9649
Otricoli	1482	8	53	25	28	-	-	-	42	23	19	11	-	1493
Papigno	1235	7	41	21	20	-	-	-	38	26	12	3	-	1238
Penna in Teverina	853	2	37	19	18	-	-	-	13	3	10	24	-	877
Piediluco	1000	9	29	12	17	-	-	-	33	15	18	-	4	996
Polino	428	-	16	6	10	-	-	-	11	6	5	5	-	433
Porchiano del Monte	726	10	21	12	9	4	1	3	23	12	11	-	2	724
Portaria	558	4	19	6	13	1	1	1	11	5	6	8	-	566
San Gemini	2074	15	62	32	30	2	1	1	38	19	19	24	-	2098
Stroncone	3125	16	83	47	36	8	6	2	80	40	40	3	-	3128
Terni	15299	89	467	234	233	16	10	6	478	239	239	-	11	15288
Torre Orsina	403	1	3	2	1	-	-	-	12	8	4	-	9	394
TOTALE	70016	459	2321	1196	1125	62	35	27	1938	961	977	383	-	70399

RIEPILOGO.

FOLIGNO	64696	338	2051	1067	984	43	27	16	1466	809	657	585	-	65281
ORVIETO	46377	246	1525	800	725	31	19	12	1112	564	548	413	-	46790
PERUGIA	219018	1086	7104	3704	3400	187	85	102	6967	3495	3472	137	-	219155
RIETI	84930	590	2767	1193	1574	94	43	51	1712	831	881	1055	-	85985
SPOLETO	72155	379	2273	1208	1065	36	17	19	1742	866	876	531	-	72686
TERNI	70016	459	2321	1196	1125	62	35	27	1938	961	977	383	-	70399
TOTALE DELLA PROVINCIA.	557192	3098	18041	9168	8873	453	226	227	14937	7526	7411	3104	-	560296

PROVINCIA DI PESARO E URBINO.

Circondario di Pesaro.

Barchi	1596	13	53	23	30	-	-	-	63	35	23	-	10	1586
Candelara	1733	23	64	39	25	2	2	-	53	29	24	11	-	1744
Cartoceto	2703	7	80	35	45	3	2	1	84	35	49	-	4	2699
Fano	20042	157	667	338	329	42	19	23	728	381	347	-	61	19981
Fierenzuola	1446	17	45	23	22	1	1	-	38	21	17	7	-	1453
Fratte Rosa	1709	7	62	25	37	3	2	1	80	44	36	-	18	1691
Gabicce	722	9	30	15	15	1	-	-	28	11	17	2	-	724
Ginestreto	1568	12	58	31	27	-	-	-	55	36	19	3	-	1571
Gradara	2021	9	62	34	28	1	1	-	65	31	34	-	3	2018
Mondavio	2879	25	96	54	42	2	-	2	96	54	42	-	-	2879
Mondolfo	3671	30	148	74	74	6	4	2	129	72	57	19	-	3690
Monte Baroccio	2737	16	91	37	54	3	3	-	95	49	46	-	4	2733
Monte Cicardo	1547	5	51	26	25	-	-	-	49	23	26	2	-	1549
Monte l'Abbate	2049	7	80	38	42	5	3	2	66	28	38	14	-	2063
Montemaggiore al Metauro	1255	11	46	24	22	1	1	-	40	26	14	6	-	1261
Monteporzio	2203	8	71	40	31	3	1	2	61	33	28	10	-	2213
Novilara	1406	10	63	34	29	7	5	2	48	24	24	15	-	1421
Orciano di Pesaro	2541	16	85	46	39	1	1	-	81	38	43	4	-	2545
Pergola	8866	43	285	142	143	10	4	6	283	137	146	2	-	8868
Pesaro	19712	146	606	301	305	5	2	3	645	327	318	-	39	19673

TAVOLA I. — MOVIMENTO PER COMUNI.

Anno 1874.

Pesaro e Urbino.

CIRCONDARI e DISTRETTI COMUNI	POPOLAZIONE 31 Dicembre 1873	MATRIMONI	NATI			NATIMORTI			MORTI			Eccedenza		POPOLAZIONE 31 Dicembre 1874
			TOTALE	Maschi	Femmine	TOTALE	Maschi	Femmine	TOTALE	Maschi	Femmine	dei nati sui morti	dei morti sui nati	
Piaggie	753	10	27	17	10	-	-	-	24	15	9	3	-	756
Pozzo Alto	1072	3	33	19	14	1	1	-	26	16	10	7	-	1079
Saltara	1776	3	49	24	25	-	-	-	41	25	16	8	-	1784
San Costanzo	3911	15	125	65	60	3	2	1	134	70	64	-	9	3902
San Giorgio di Pesaro	1356	10	48	27	21	1	1	-	41	21	20	7	-	1363
San Lorenzo in Campo	2928	22	91	48	43	4	4	-	65	26	39	26	-	2954
Sant'Angelo in Lizzola	1878	14	55	30	25	-	-	-	50	24	26	5	-	1883
Serra Sant'Abbondio	1458	13	54	34	20	1	-	1	33	18	15	21	-	1479
Serrungarina	2144	20	64	30	34	1	1	-	56	27	29	8	-	2152
Sorbolongo	623	4	17	7	10	1	1	-	22	12	10	-	5	618
Tomba di Pesaro	2755	14	112	62	50	1	1	-	108	66	42	4	-	2759
TOTALE	103060	705	3418	1742	1676	109	62	47	3387	1754	1633	31	-	103091

Circondario di Urbino.

Aqualagna	2779	24	76	35	41	1	1	-	78	49	29	-	2	2777
Apecchio	3221	10	112	62	50	-	-	-	69	29	40	43	-	3204
Auditore	1537	9	48	27	21	3	1	2	41	19	22	7	-	1544
Belforte all'Isauro	515	3	22	13	9	-	-	-	15	9	6	7	-	522
Borgo Pace	1589	12	49	20	29	-	-	-	55	24	31	-	6	1583
Cagli	10265	97	336	166	170	17	9	8	325	144	181	11	-	10276
Cantiano	3137	17	115	66	49	4	4	-	93	51	42	22	-	3159
Carpegna	1298	8	36	19	17	-	-	-	23	9	14	13	-	1311
Castel Delci	949	7	30	17	13	3	2	1	26	8	18	4	-	953
Colbordolo	2375	20	102	55	47	3	2	1	67	35	32	35	-	2410
Fermignano	2504	12	81	39	42	-	-	-	62	24	38	19	-	2523
Fossombrone	9073	72	251	113	138	18	10	8	246	122	124	5	-	9083
Frontino	487	6	17	9	8	-	-	-	5	3	2	12	-	499
Frontone	1556	14	69	33	36	3	2	1	50	22	28	19	-	1575
Isola del Piano	1122	4	32	19	13	-	-	-	24	9	15	8	-	1130
Lunano	606	7	34	18	16	-	-	-	28	13	15	6	-	612
Macerata Feltria	2257	16	74	34	40	1	1	-	69	38	31	5	-	2262
Majolo	1267	20	42	18	24	2	1	1	29	9	20	13	-	1280
Mercatello	2276	14	69	35	34	1	1	-	65	39	26	4	-	2280
Montecalvo in Foglia	833	8	34	15	19	1	-	1	25	15	10	9	-	842
Monte Cerignone	1135	9	30	20	10	2	2	-	35	20	15	-	5	1130
Monte Coppiolo	1198	6	54	28	26	3	1	2	30	12	18	24	-	1222
Monte Felcino	2669	19	83	49	34	14	10	4	81	45	36	2	-	2671
Monte Grimano	2273	13	87	45	42	2	1	1	86	38	48	1	-	2279
Peglio	832	6	27	14	13	1	1	-	24	18	6	3	-	835
Pennabilli	2552	22	102	49	53	-	-	-	63	29	34	39	-	2591
Petriano	848	3	26	11	15	1	1	-	22	13	9	4	-	852
Pian di Castello	726	11	30	17	13	-	-	-	22	11	11	8	-	734
Pian di Meleto	1674	12	47	23	24	2	-	2	26	14	12	21	-	1695
Pietrarubbia	549	6	17	9	8	-	-	-	20	14	6	-	3	546
Piobbico	1675	8	64	38	26	-	-	-	56	25	31	8	-	1683
San Leo	3892	18	138	67	71	9	5	4	128	62	66	10	-	3902
Sant'Agata Feltria	4395	50	179	96	83	1	-	1	173	87	86	6	-	4401
Sant'Angelo in Vado	3961	22	111	68	43	3	3	-	103	48	55	8	-	3969
Sant'Ippolito	1546	7	64	29	35	-	-	-	60	29	31	4	-	1550
Sassocorvaro	2913	37	89	43	46	2	1	1	105	51	54	-	16	2897
Sasso Feltrio	1601	4	51	24	27	-	-	-	49	23	26	2	-	1603
Scavolino	941	5	29	9	20	-	-	-	22	6	16	7	-	948
Talamello	4981	34	205	108	97	4	1	3	207	104	103	-	2	4979
Tavoleto	1089	6	34	19	15	1	-	1	30	20	10	4	-	1093
Urbania	4979	47	168	84	84	10	6	4	179	93	86	-	11	4988
Urbino	16346	111	502	251	251	15	5	10	485	229	256	17	-	16363
TOTALE	112431	836	3766	1914	1852	127	71	56	3401	1662	1739	365	-	112796

RIEPILOGO.

PESARO	103060	705	3418	1742	1676	109	62	47	3387	1754	1633	31	-	103091
URBINO	112431	836	3766	1914	1852	127	71	56	3401	1662	1739	365	-	112796
TOTALE DELLA PROVINCIA.	215491	1541	7184	3656	3528	236	133	103	6788	3416	3372	396	-	215887

TAVOLA I. — MOVIMENTO PER COMUNI.

Anno 1874.

Piacenza.

CIRCONDARI E DISTRETTI — COMUNI	POPOLAZIONE 31 Dicembre 1873	MATRIMONI	NATI			NATIMORTI			MORTI			Eccedenza		POPOLAZIONE 31 Dicembre 1874
			TOTALE	Maschi	Femmine	TOTALE	Maschi	Femmine	TOTALE	Maschi	Femmine	dei nati sui morti	dei morti sui nati	

PROVINCIA DI PIACENZA.

Circondario di Fiorenzuola d'Arda.

Alseno	4505	45	152	80	72	1	1	-	144	75	69	8	-	4513
Bardi	6565	62	235	130	105	10	7	3	202	106	96	33	-	6598
Besenzone	2144	16	58	29	29	-	-	-	42	20	22	16	-	2160
Boccolo de' Tassi	2492	37	70	34	36	5	4	1	82	41	41	-	12	2480
Cadeo	3302	21	108	58	50	5	4	1	109	56	53	-	1	3301
Caorso	3358	39	95	51	44	12	7	5	61	27	34	34	-	3392
Carpaneto	5724	43	181	99	82	14	9	5	169	92	77	12	-	5736
Castell'Arquato	4829	38	157	86	71	14	7	7	181	87	94	-	24	4805
Castelvetro Piacentino	3871	39	111	58	53	3	2	1	132	67	65	-	21	3850
Cortemaggiore	4787	31	127	68	59	3	2	1	138	73	65	-	11	4776
Fiorenzuola d'Arda	6770	42	202	110	92	12	5	7	203	116	87	-	1	6769
Gropparello	4372	40	136	77	59	17	12	5	137	73	64	-	1	4371
Lugagnano Val d'Arda	4682	44	173	93	80	6	4	2	165	83	82	8	-	4670
Monticelli d'Ongina	8170	71	226	122	104	9	5	4	200	131	129	-	34	8136
Morfasso	3913	28	141	72	69	-	-	-	79	38	41	62	-	3975
Pollignano Piacentino	2284	13	76	51	25	2	1	1	60	31	29	16	-	2300
Vernasca	4858	41	194	112	82	17	6	11	187	101	86	7	-	4865
Villanova sull'Arda	3117	2)	92	52	40	6	1	5	90	38	52	2	-	3119
TOTALE	79723	670	2534	1382	1152	136	77	59	2441	1255	1186	93	-	79816

Circondario di Piacenza.

Agazzano	2560	18	77	45	32	3	2	1	87	43	44	-	10	2570
Bettola	3842	24	112	67	45	7	3	4	110	61	49	2	-	3844
Borgonovo Val Tidone	6591	49	222	117	105	5	3	2	216	124	92	6	-	6597
Borgo San Bernardino	3270	28	95	49	46	-	-	-	92	51	41	3	-	3273
Calendasco	3472	31	105	51	54	8	5	3	86	54	32	19	-	3491
Castel San Giovanni	8386	54	301	164	137	8	3	5	261	137	124	40	-	8426
Coli	3808	28	142	72	70	6	5	1	119	68	51	23	-	3831
Farini d'Olmo	5359	44	176	106	70	7	4	3	109	56	53	67	-	5426
Ferriere	6488	47	182	99	83	2	-	2	139	73	66	43	-	6531
Grossolengo	2330	25	82	38	44	3	-	3	64	30	34	18	-	2348
Gragnano Trebbiese	3368	28	118	60	58	5	2	3	99	42	57	19	-	3387
Mortizza	3061	29	98	58	40	3	3	-	78	44	34	20	-	3081
Nibbiano	4270	27	135	64	71	4	1	3	139	79	60	-	4	4266
Pecorara	2717	23	100	45	55	-	-	-	95	51	44	5	-	2722
Piacenza	33695	214	1081	523	558	71	41	30	1682	850	832	-	601	33094
Pianello Val Tidone	3781	33	136	60	76	-	-	-	149	71	78	-	13	3768
Podenzano	3487	22	90	50	40	10	6	4	63	28	35	27	-	3484
Pomaro Piacentino	2166	18	63	33	30	5	2	3	70	36	34	-	7	2159
Ponte dell'Oglio	3852	28	125	71	54	2	2	-	142	64	78	-	17	3835
Pontenure	3330	14	101	58	43	6	4	2	129	67	62	-	28	3302
Rivalta Trebbia	2590	24	76	36	40	7	3	4	82	46	36	-	6	2584
Rivergaro	4433	29	141	67	74	6	4	2	131	66	65	10	-	4443
Rottofredo	3400	25	87	40	47	7	5	2	65	37	28	22	-	3422
San Giorgio Piacentino	4136	30	137	74	63	6	2	4	96	55	41	41	-	4177
San Lazzaro Alberoni	2944	24	85	45	40	-	-	-	68	38	30	17	-	2961
Sant'Antonio a Trebbia	3167	27	80	38	42	4	-	4	72	39	33	8	-	3175
Sarmato	2781	21	72	33	39	2	-	2	84	41	43	-	12	2769
Travo	5329	46	183	88	95	7	4	3	147	85	62	36	-	5365
Vicomarino	5311	44	185	106	79	2	1	1	167	89	78	18	-	5329
Vigolzone	3191	34	119	65	54	2	1	1	83	43	40	36	-	3227
TOTALE	147105	1088	4706	2422	2284	198	106	92	4924	2568	2356	-	218	146887

RIEPILOGO.

FIORENZUOLA D'ARDA	79723	670	2534	1382	1152	136	77	59	2441	1255	1186	93	-	79816
PIACENZA	147105	1088	4706	2422	2284	198	106	92	4924	2568	2356	-	218	146887
TOTALE DELLA PROVINCIA	226828	1758	7240	3804	3436	334	183	151	7365	3823	3542	-	125	226703

TAVOLA I. — MOVIMENTO PER COMUNI.

Anno 1874.

Pisa.

CIRCONDARI E DISTRETTI — COMUNI	POPOLAZIONE 31 Dicembre 1873	MATRIMONI	NATI			NATIMORTI			MORTI			Eccedenza		POPOLAZIONE 31 Dicembre 1874
			TOTALE	Maschi	Femmine	TOTALE	Maschi	Femmine	TOTALE	Maschi	Femmine	dei nati sui morti	dei morti sui nati	

PROVINCIA DI PISA.

Circondario di Pisa.

Bagni San Giuliano	18998	170	712	388	324	20	13	7	522	264	258	190	-	19188
Bientina	3168	41	120	58	62	1	1	-	99	49	51	21	-	3189
Buti	5007	26	163	87	76	6	3	3	92	35	57	71	-	5078
Calci	5573	39	176	89	87	1	1	-	186	98	88	-	10	5563
Calcinaja	3646	28	116	59	57	6	2	4	89	49	40	27	-	3673
Capannoli	3139	12	102	43	59	2	-	2	107	58	49	-	5	3134
Cascina	20003	152	688	341	347	29	16	13	582	302	280	106	-	20109
Castellina Marittima	2183	16	76	44	32	-	-	-	62	35	27	14	-	2197
Chianni	3106	18	87	41	45	5	-	5	85	40	45	1	-	3107
Colle Salvetti	8957	52	317	152	165	11	6	5	229	124	105	88	-	9045
Fauglia	7116	56	244	130	114	5	5	-	184	102	82	60	-	7176
Lajatico	2303	24	78	41	37	4	4	-	70	40	30	8	-	2311
Lari	10332	63	377	210	167	13	9	4	298	162	136	79	-	10411
Lorenzana	1520	13	58	39	19	-	-	-	45	21	24	13	-	1533
Orciano Pisano	871	7	44	23	21	1	1	1	24	12	12	20	-	891
Palaja	10305	65	307	160	147	6	2	4	235	113	122	72	-	10377
Peccioli	6546	37	247	124	123	6	3	3	179	102	77	68	-	6614
Pisa	50527	389	1755	885	870	56	33	23	2034	1050	984	50	279	50248
Ponsacco	3690	22	153	77	76	7	5	2	103	43	60	50	-	3740
Pontedera	11054	83	418	194	224	-	-	-	312	155	157	106	-	11160
Riparbella	3871	30	147	70	77	2	1	1	110	54	56	37	-	3908
Rosignano Marittimo	6915	75	230	120	110	15	10	5	188	104	84	42	-	6957
Santa Luce	2435	8	90	45	45	1	1	-	90	37	53	-	-	2435
Terricciola	3976	16	137	72	65	5	1	4	89	46	43	48	-	4024
Vecchiano	6596	48	257	119	138	5	3	2	149	84	65	108	-	6614
Vicopisano	8040	58	258	145	113	6	5	1	249	128	121	9	-	8049
TOTALE . . .	209787	1548	7356	3756	3600	213	124	89	6412	3306	3106	944	-	210731

Circondario di Volterra.

Campiglia Marittima	5885	46	220	109	111	8	2	6	264	136	128	-	44	5841
Casale di Val di Cecina	1359	3	49	26	23	-	-	-	45	21	24	4	-	1363
Castagneto	5620	43	219	105	114	3	2	1	160	74	86	59	-	5679
Castellnuovo di Val di Cecina	4780	48	174	83	91	2	2	2	127	62	65	47	-	4827
Falco di Cecina	4761	26	191	96	95	5	3	2	114	59	65	67	-	4828
Guardistallo	1840	23	80	45	35	1	-	1	47	21	26	33	-	1873
Montecatini di Val di Cecina	4342	29	150	78	72	10	6	4	126	62	64	24	-	4366
Montescudajo	1653	9	53	30	28	3	2	1	50	25	25	8	-	1661
Monteverdi	1356	7	51	27	24	-	-	-	32	19	13	19	-	1375
Piombino	4107	26	130	60	60	1	1	-	75	38	37	45	-	4152
Pomarance	7454	60	321	182	139	4	4	-	146	75	71	175	-	7629
Sassetta	978	8	42	18	24	3	2	1	31	13	13	11	-	989
Suvereto	2568	23	92	39	53	5	4	1	59	23	33	33	-	2601
Volterra	13363	89	435	236	200	19	8	11	467	246	221	-	31	13332
TOTALE . . .	60066	440	2203	1134	1069	64	36	28	1753	877	876	450	-	60516

RIEPILOGO.

PISA	209787	1548	7356	3756	3600	213	124	89	6412	3306	3106	944	-	210731
VOLTERRA	60066	440	2203	1134	1069	64	36	28	1753	877	876	450	-	60516
TOTALE DELLA PROVINCIA.	269853	1988	9559	4890	4669	277	160	117	8165	4183	3982	1394	-	271247

PROVINCIA DI PORTO MAURIZIO.

Circondario di Porto Maurizio.

Aquila d'Arroschia	895	8	30	14	16	1	1	-	18	6	12	12	-	907
Armo	333	-	7	5	2	-	-	-	3	1	2	4	-	337
Aurigo	719	3	25	12	13	-	-	-	20	9	11	5	-	724
Bestagno	402	-	11	6	5	-	-	-	11	7	4	-	-	402

TAVOLA I. — MOVIMENTO PER COMUNI.

Anno 1874.

Porto Maurizio.

CIRCONDARI e DISTRETTI — COMUNI	POPOLAZIONE 31 Dicembre 1873	MATRIMONI	NATI			NATIMORTI			MORTI			Eccedenza		POPOLAZIONE 31 Dicembre 1874
			TOTALE	Maschi	Femmine	TOTALE	Maschi	Femmine	TOTALE	Maschi	Femmine	dei nati sui morti	dei morti sui nati	
Borghetto d'Arroscia	640	3	19	8	11	-	-	-	15	6	9	4	-	644
Borgomaro	884	2	28	17	11	-	-	-	33	15	18	-	5	879
Borgo Sant'Agata	486	3	17	9	8	-	-	-	10	4	6	7	-	493
Candiasco	224	2	5	3	2	-	-	-	6	4	2	-	1	223
Caramagna Ligure	626	6	27	12	15	-	-	-	15	9	6	12	-	638
Caravonica	339	4	11	3	8	-	-	-	10	4	6	1	-	340
Carpasio	863	6	19	12	7	1	1	-	20	14	6	-	1	862
Cartari e Calderara Castelvecchio di Santa Maria Maggiore	557	6	14	10	4	-	-	-	12	7	5	2	-	559
453	6	11	5	6	-	-	-	17	11	6	-	6	-	447
Cenova	315	1	13	6	7	-	-	-	13	7	6	-	-	315
Cervo	824	2	17	4	13	3	3	-	16	10	6	1	-	825
Cesio	373	1	11	8	3	-	-	-	5	3	2	6	-	379
Chiusanico	471	1	8	2	6	-	-	-	14	3	11	-	6	465
Chiusavecchia	420	2	14	8	6	-	-	-	9	6	3	5	-	425
Civezza	699	6	19	9	10	3	2	1	20	9	11	-	1	698
Conio	535	4	18	10	8	-	-	-	26	11	15	-	8	527
Cosio d'Arroscia	892	7	21	11	10	-	-	-	26	11	15	-	5	887
Costa d'Oneglia	501	4	12	7	5	-	-	-	13	7	6	-	1	500
Diano Arenino	536	-	14	3	11	-	-	-	14	5	9	-	-	536
Diano Borello	877	5	26	17	9	-	-	-	27	15	12	-	1	876
Diano Calderina	485	6	10	7	3	-	-	-	9	3	6	1	-	486
Diano Castello	867	8	19	9	10	-	-	-	17	9	8	2	-	869
Diano Marina	2165	10	53	23	30	-	-	-	41	22	19	12	-	2177
Diano San Pietro	824	4	16	8	8	-	-	-	22	15	7	-	6	818
Dolcedo	2640	19	67	32	35	1	1	-	56	27	29	11	-	2651
Gazzelli	479	-	13	7	6	-	-	-	14	9	5	-	1	478
Lavina	327	-	15	8	7	2	1	1	14	9	5	1	-	328
Lucinasco	677	5	19	9	10	-	-	-	15	10	5	4	-	681
Maro Castello	152	1	9	5	4	-	-	-	7	3	4	2	-	154
Mendatica	763	3	18	10	8	1	1	-	16	9	7	2	-	765
Moano	762	1	9	5	4	-	-	-	16	6	10	-	7	755
Moltedo Superiore	591	2	13	8	5	-	-	-	15	9	6	-	2	589
Montegrazie	610	2	22	16	6	1	1	-	15	8	7	7	-	617
Montegrosso Pian Latte	410	4	19	12	7	-	-	-	8	5	3	11	-	421
Olivastri	122	-	4	2	2	-	-	-	3	2	1	1	-	123
Oneglia	7927	48	262	127	135	21	11	10	280	152	128	-	18	7909
Pantasma	505	4	18	11	7	2	2	-	13	8	5	5	-	510
Pianavia	289	3	4	3	1	2	1	-	9	6	3	-	5	284
Piani	592	7	23	15	8	-	-	-	17	9	8	6	-	598
Pietrabruna	776	6	29	15	14	1	-	1	26	13	13	3	-	779
Pieve di Tecò	3265	22	115	59	56	-	-	-	96	50	46	19	-	3284
Poggi	472	3	15	8	7	1	-	1	18	12	6	-	3	469
Pontedassio	1390	3	45	24	21	1	1	-	34	20	14	11	-	1401
Pornassio	1302	11	45	28	17	-	-	-	17	9	8	28	-	1330
Porto Maurizio	7088	56	191	93	98	15	8	7	147	77	70	44	-	7132
Prelà	910	4	20	13	7	-	-	-	21	13	8	-	1	909
Ranzo	1262	4	34	15	19	4	3	1	43	17	26	-	9	1253
Rezzo	1407	9	33	14	19	-	-	-	29	15	14	4	-	1411
San Bartolommeo del Cervo	935	6	25	13	12	1	-	1	18	9	9	7	-	942
San Bartolommeo ed Arzeno	286	1	8	6	2	1	1	-	5	2	3	3	-	289
San Lazzaro Reale	312	1	8	4	4	-	-	-	9	4	5	-	1	311
Sarola	253	1	7	5	2	-	-	-	7	3	4	-	-	253
Tavole	516	5	18	9	9	-	-	-	9	6	3	9	-	525
Torrazza	410	2	14	8	6	2	2	-	11	7	4	3	-	413
Torria	583	6	14	8	6	-	-	-	19	8	11	-	5	578
Ubaga	602	8	19	6	13	-	-	-	11	5	6	8	-	610
Valloria Marittima	292	-	9	7	2	-	-	-	6	3	3	3	-	295
Vasia	647	6	16	12	4	-	-	-	12	5	7	4	-	651
Vessalico	568	2	18	11	7	-	-	-	14	8	6	4	-	572
Villa Faraldi	1093	6	31	18	13	-	-	-	27	14	13	4	-	1097
Villa Guardia	347	1	8	3	5	-	-	-	5	1	4	3	-	350
Villa Talla	416	5	6	5	1	1	-	1	10	6	4	-	4	412
Villa Viani	532	2	13	8	5	4	1	3	18	13	5	-	5	527
Ville San Pietro	608	3	26	14	12	-	-	-	24	13	11	2	-	610
Ville San Sebastiano	342	1	15	8	7	-	-	-	18	11	7	-	3	339
TOTALE	61665	383	1792	932	860	70	42	28	1614	849	765	178	-	61843

Circondario di San Remo.

Airole	1650	18	45	21	24	1	1	-	46	17	29	-	1	1649
Apricale	1844	11	50	26	24	5	4	1	37	17	20	13	-	1857
Badalucco	2330	19	94	40	54	-	-	-	101	54	47	-	7	2323

TAVOLA I. — MOVIMENTO PER COMUNI.

Anno 1874.

Porto Maurizio.

CIRCONDARI E DISTRETTI — COMUNI	POPOLAZIONE 31 Dicembre 1873	MATRIMONI	NATI			NATIMORTI			MORTI			Eccedenza		POPOLAZIONE 31 Dicembre 1874
			TOTALE	Maschi	Femmine	TOTALE	Maschi	Femmine	TOTALE	Maschi	Femmine	dei nati sui morti	dei morti sui nati	
Bajardo	1626	8	37	23	14	-	-	-	34	20	14	3	-	1629
Bordighera	1727	8	53	23	30	-	-	-	37	20	17	16	-	1743
Borghetto San Niccolò	437	7	4	2	2	-	-	-	9	6	3	-	5	432
Boscomare	433	1	17	10	7	-	-	-	13	7	6	4	-	437
Bussana	807	10	26	7	19	-	-	-	31	17	14	-	5	802
Camporosso	1553	12	33	14	19	2	1	1	22	9	13	11	-	1564
Castellaro	889	6	24	15	9	1	1	1	31	17	14	-	7	882
Castel Vittorio	1676	12	54	22	32	4	3	1	32	18	14	22	-	1698
Ceriana	2551	8	122	62	60	-	-	-	107	56	51	15	-	2566
Cipressa	579	2	8	4	4	-	-	-	20	9	11	-	12	567
Colla	1556	6	43	21	19	-	-	-	39	21	18	4	-	1560
Costarainera	349	3	9	6	3	-	-	-	8	5	3	1	-	350
Dolceaacqua	2331	26	80	34	46	6	3	3	58	26	32	22	-	2353
Insolabuona	1059	16	48	23	25	1	-	1	48	27	21	-	-	1059
Lingueglietta	525	6	11	5	6	1	1	-	14	10	4	-	3	522
Montalo Ligure	1234	12	49	24	25	-	-	-	40	17	23	9	-	1243
Perinaldo	1915	12	58	26	32	5	4	1	61	34	30	-	6	1909
Piena	1524	12	40	21	19	-	-	-	53	26	27	-	13	1511
Pigna	3509	17	114	56	58	11	6	5	113	60	53	1	-	3510
Pompejana	850	3	25	16	9	-	-	-	29	16	13	-	4	846
Riva Ligure	569	5	12	6	6	2	1	1	17	9	8	-	5	564
Rocchetta Nervina	702	10	29	14	15	-	-	-	26	13	13	3	-	705
San Biagio della Cima	840	3	28	16	12	-	-	-	28	14	14	-	-	840
San Lorenzo al Mare	252	-	4	4	-	-	-	-	7	3	4	-	3	249
San Remo	10756	86	394	212	182	11	10	1	362	181	181	32	-	10788
Santo Stefano al Mare	650	4	17	11	6	-	-	-	27	15	12	-	10	640
Sasso di Bordighera	157	-	2	1	1	-	-	-	5	1	4	-	3	154
Seborga	336	3	10	7	3	-	-	-	5	1	4	5	-	341
Soldano	501	6	14	8	6	-	-	-	15	7	8	-	1	500
Taggia	4350	29	129	65	64	-	-	-	90	46	44	39	-	4389
Terzorio	255	-	5	3	2	-	-	-	13	6	7	-	8	247
Trioria	5042	36	202	119	83	-	-	-	101	50	51	101	-	5143
Vallebona	749	7	25	14	11	-	-	-	20	9	11	5	-	754
Vallecrosia	639	12	21	10	11	-	-	-	11	5	6	10	-	649
Ventimiglia	7464	80	270	148	122	21	13	8	188	108	80	82	-	7546
TOTALE	66316	516	2206	1142	1064	71	48	23	1901	977	924	305	-	66521

RIEPILOGO.

PORTO MAURIZIO	61665	383	1792	932	860	70	42	28	1614	849	765	178	-	61843
SAN REMO	66216	516	2206	1142	1064	71	48	23	1901	977	924	305	-	66521
TOTALE DELLA PROVINCIA.	127881	899	3998	2074	1924	141	90	51	3515	1826	1689	483	-	128364

PROVINCIA DI POTENZA.

Circondario di Lagonegro.

Calvera	1249	9	52	33	19	1	-	1	51	26	25	1	-	1250
Carbone	1934	9	69	34	35	-	-	-	60	34	26	9	-	1943
Castelluccio Inferiore	2845	28	83	47	36	-	-	-	89	38	51	-	6	2839
Castelluccio Superiore	3068	23	96	48	48	-	-	-	60	34	26	36	-	3104
Castelsaraceno	1427	8	91	48	43	-	-	-	64	32	32	27	-	1454
Castronuovo di Sant'Andrea	3015	26	124	60	55	2	-	2	118	65	52	6	-	3021
Cersosimo	1077	5	33	13	20	-	-	-	29	13	16	4	-	1081
Chiaromonte	3275	39	100	57	43	-	-	-	109	56	53	-	9	3266
Colobraro	2660	23	103	50	53	2	-	2	67	28	39	36	-	2696
Episcopia	2107	17	55	30	25	1	1	-	60	31	29	-	5	2102
Fardella	1381	6	35	18	17	-	-	-	33	18	15	2	-	1383
Francavilla sul Sinni	3362	31	149	77	72	5	2	3	96	45	51	53	-	3415
Lagonegro	4494	27	123	61	62	4	2	2	128	45	83	-	5	4489
Laironico	3076	35	152	78	74	5	3	2	79	40	39	73	-	3149
Lauria	10870	104	353	200	153	-	-	-	318	143	175	35	-	10905
Maratea	5097	31	139	81	58	1	1	-	84	43	41	55	-	5152
Moliterno	6842	62	258	129	129	6	3	3	288	143	145	-	30	6812
Nemoli	953	5	25	10	15	-	-	-	20	10	10	5	-	958
Noepoli	1676	15	71	38	33	-	-	-	58	29	29	13	-	1689
Nova Siri	2034	13	99	52	47	1	1	-	83	45	38	16	-	2050
Rivello	3963	44	121	52	69	6	4	2	107	38	69	14	-	3977

TAVOLA I. — MOVIMENTO PER COMUNI

Anno 1874.

Potenza.

CIRCONDARI e DISTRETTI — COMUNI	POPOLAZIONE 31 Dicembre 1873	MATRIMONI	NATI			NATIMORTI			MORTI			Eccedenza		POPOLAZIONE 31 Dicembre 1874
			TOTALE	Maschi	Femmine	TOTALE	Maschi	Femmine	TOTALE	Maschi	Femmine	del nati sui morti	del morti sui nati	
Roccanova.....	2211	12	72	31	41	-	-	-	72	35	37	-	-	2211
Rotonda.....	4799	30	169	85	84	-	-	-	114	60	54	55	-	4854
Rotondella.....	3981	40	186	99	87	2	-	2	136	74	62	50	-	4031
San Chirico Raparo.....	3112	18	82	41	41	4	-	3	99	47	52	-	17	3095
San Costantino Albanese.....	1627	10	66	38	28	-	-	-	56	33	23	10	-	1637
San Giorgio Lucano.....	2029	10	69	33	36	-	-	-	40	22	18	29	-	2058
San Martino d'Agri.....	1555	9	46	23	23	-	-	-	49	24	25	-	3	1552
San Paolo Albanese.....	1323	9	55	32	23	-	-	-	44	24	20	11	-	1334
San Severino Lucano.....	3983	35	132	63	69	-	-	-	79	32	47	53	-	4036
Sant'Arcangelo.....	4511	33	182	95	87	2	-	2	169	82	87	13	-	4524
Sarconi.....	1101	5	49	28	21	-	-	-	32	20	12	17	-	1118
Senise.....	5170	40	235	120	115	-	-	-	170	86	84	65	-	5235
Teana.....	1382	12	44	24	20	4	4	-	33	18	15	11	-	1393
Terranova di Pollino.....	2192	23	60	26	34	6	3	3	51	31	20	9	-	2201
Trecchina.....	2647	31	80	36	44	-	-	-	69	32	37	11	-	2658
Tursi.....	4337	32	205	105	100	8	4	4	200	102	98	5	-	4342
Viggianelle.....	5163	37	170	78	92	1	-	1	154	71	83	16	-	5172
Vaisinni.....	1691	8	68	30	38	1	1	-	50	26	24	18	-	1709
TOTALE	119219	954	4301	2212	2089	62	32	30	3618	1776	1842	683	-	119902

Circondario di Matera.

Accettura.....	4315	42	180	94	86	-	-	-	192	99	93	-	12	4303
Aliano.....	1799	21	82	42	40	-	-	-	44	23	21	38	-	1837
Bernalda.....	6571	83	364	181	183	35	18	17	303	157	146	61	-	6632
Cirigliano.....	1579	17	64	31	33	-	-	-	55	26	32	6	-	1585
Craco.....	1982	20	74	38	36	-	-	-	84	42	42	-	10	1972
Ferrandina.....	7226	82	315	166	149	7	3	4	348	195	153	-	33	7193
Garaguso.....	1604	21	92	63	29	-	-	-	63	34	29	29	-	1633
Gorgoglione.....	1744	19	69	35	34	-	-	-	56	29	27	13	-	1757
Grassano.....	5386	81	261	117	144	1	-	1	247	119	128	14	-	5400
Grottole.....	2772	39	122	63	59	-	-	-	137	70	67	-	15	2757
Matera.....	14733	128	626	339	287	35	20	15	711	368	343	-	85	14648
Miglionico.....	3863	23	197	99	98	1	1	-	170	89	81	27	-	3890
Montalbano Jonico.....	6194	44	180	97	83	9	7	2	197	104	93	-	17	6177
Montepeloso.....	6481	65	267	126	141	-	-	-	333	191	142	-	66	6415
Montescaglioso.....	7302	49	241	131	110	8	4	4	228	124	104	13	-	7315
Oliveto Lucano.....	1014	9	35	21	14	-	-	-	51	24	27	-	16	998
Pisticci.....	8043	101	360	183	177	7	3	4	326	169	157	34	-	8077
Pomarico.....	5195	64	235	118	117	-	-	-	177	89	88	58	-	5253
Salandra.....	2667	33	158	91	67	-	-	-	160	93	67	-	2	2665
San Mauro Forte.....	3150	30	168	85	83	3	2	1	138	63	75	30	-	3180
Stigliano.....	5875	67	283	154	129	-	-	-	262	134	128	21	-	5896
Tricarico.....	7257	66	306	183	123	7	5	2	331	184	147	-	25	7232
TOTALE	106752	1104	4679	2457	2222	113	63	50	4616	2426	2190	63	-	106815

Circondario di Melfi.

Atella.....	2349	10	57	24	33	-	-	-	114	70	44	-	57	2292
Barile.....	3770	28	131	60	71	-	-	-	149	74	75	-	18	3752
Bella.....	5222	49	216	105	111	-	-	-	195	96	99	21	-	5243
Castelgrande.....	3391	33	137	85	52	-	-	-	181	86	95	-	44	3347
Forensa.....	7308	64	298	160	138	-	-	-	238	134	104	60	-	7368
Lavello.....	5641	47	203	113	90	-	-	-	139	78	61	64	-	5705
Maschito.....	3323	33	165	89	76	-	-	-	139	65	74	26	-	3349
Melfi.....	11665	101	373	134	239	18	6	12	444	242	202	-	71	11594
Montemilone.....	2426	33	100	65	35	-	-	-	198	71	57	-	98	2398
Muro Lucano.....	7992	86	275	165	110	-	-	-	278	157	121	-	3	7989
Palazzo San Gervasio.....	6935	41	210	114	96	-	-	-	227	119	108	-	17	6918
Pescopagano.....	3760	39	122	53	69	-	-	-	178	87	91	-	56	3704
Rapolla.....	3343	28	115	56	59	-	-	-	181	94	87	-	66	3277
Rapone.....	2011	20	90	46	44	2	-	2	81	39	42	9	-	2020
Rionero in Vulture.....	11191	100	228	109	119	-	-	-	365	164	201	-	137	11054
Ripacandida.....	4563	51	182	101	81	-	-	-	197	97	100	-	15	4548
Ruvo del Monte.....	2601	27	107	54	53	-	-	-	136	60	76	-	29	2572
San Fele.....	10790	71	318	112	206	-	-	-	578	261	317	-	260	10530
Venosa.....	7302	67	265	107	158	1	1	-	287	124	163	-	22	7280
TOTALE	105583	928	3592	1752	1840	21	7	14	4235	2118	2117	-	643	104940

TAVOLA I. — MOVIMENTO PER COMUNI.

Anno 1874.

Potenza.

CIRCONDARI e DISTRETTI — COMUNI	POPOLAZIONE 31 Dicembre 1873	MATRIMONI	NATI			NATIMORTI			MORTI			Eccedenza		POPOLAZIONE 31 Dicembre 1874
			TOTALE	Maschi	Femmine	TOTALE	Maschi	Femmine	TOTALE	Maschi	Femmine	dei nati sui morti	dei morti sui nati	
Circondario di Potenza.														
Abriola	3022	32	112	58	54	8	7	1	134	71	63	-	22	3000
Acerenza	3865	29	138	67	71	-	-	-	161	73	88	-	23	3842
Albano di Lucania	2788	22	94	51	43	-	-	-	111	69	42	-	17	2771
Anzi	3724	35	129	63	66	-	-	-	165	92	73	-	36	3688
Armento	3043	25	85	44	41	-	-	-	74	38	36	11	-	3054
Avigliano	16272	194	706	350	356	15	6	9	621	309	312	85	-	16357
Balvano	3803	59	140	76	64	-	-	-	144	72	72	-	4	3799
Baragiano	1831	25	77	37	40	-	-	-	105	67	38	-	28	1803
Brienza	5028	48	165	77	88	6	1	5	125	55	70	40	-	5068
Brindisi di Montagna	2314	18	73	35	38	-	-	-	86	47	39	-	13	2301
Calvello	5787	45	176	98	78	-	-	-	214	90	124	-	38	5749
Campomaggiore	1427	21	80	39	41	-	-	-	90	47	43	-	10	1417
Cancelara	3061	23	143	70	73	-	-	-	100	60	40	43	-	3104
Castelmezzano	1920	14	66	35	31	-	-	-	88	45	43	-	22	1898
Corleto Perticara	5007	55	167	101	66	7	4	3	148	77	71	19	-	5026
Gallicchio	1226	14	41	24	17	-	-	-	33	22	11	8	-	1234
Genzano	7350	51	285	159	126	-	-	-	287	164	123	-	2	7348
Guardia Perticara	1710	14	64	27	37	-	-	-	56	29	27	8	-	1718
Laurenzana	7447	77	251	132	119	-	-	-	302	154	148	-	51	7096
Marsiconuovo	8504	82	279	144	135	4	3	1	309	148	161	-	30	8474
Marsicovetere	2481	22	105	56	49	-	-	-	73	34	39	32	-	2513
Missanello	1063	13	43	21	22	3	1	2	38	16	22	5	-	1068
Montemurro	3965	20	131	65	66	-	-	-	91	49	42	40	-	4005
Palmira	3851	44	151	85	66	1	1	1	137	75	62	14	-	3865
Picerno	4471	59	166	93	73	6	6	-	185	102	83	-	19	4452
Pietrafesa	2766	29	104	47	57	-	-	-	95	47	48	9	-	2775
Pietragalla	5881	74	286	148	138	-	-	-	231	117	114	55	-	5936
Pietrapertosa	2795	32	108	57	51	-	-	-	84	47	37	24	-	2819
Pignola di Basilicata	3814	42	166	82	84	-	-	-	144	69	75	22	-	3836
Potenza	18504	127	518	273	245	55	33	22	637	360	277	-	119	18385
Ruoti	3795	45	102	48	54	-	-	-	176	103	73	-	74	3721
Salvia	1812	23	55	22	33	-	-	-	54	27	27	1	-	1813
San Chirico Nuovo	2381	28	72	37	35	-	-	-	91	52	39	-	19	2362
Sant'Angelo le Fratte	1576	8	59	29	30	3	3	-	40	25	15	19	-	1595
Saponara di Grumento	2625	16	118	52	66	-	-	-	70	33	37	48	-	2673
Sasso di Castalda	2399	28	69	37	32	1	-	1	59	20	39	10	-	2409
Spinoso	2754	18	102	52	50	-	-	-	77	41	36	25	-	2779
Tito	4545	39	204	103	101	9	6	3	187	96	91	17	-	4562
Tolve	4456	41	220	134	86	-	-	-	210	115	95	10	-	4466
Tramutola	3834	34	126	58	68	-	-	-	157	75	82	-	31	3803
Trivigno	2439	18	88	47	41	-	-	-	112	62	50	-	24	2415
Vaglio di Basilicata	4139	25	178	90	88	8	4	4	176	101	75	2	-	4141
Vietri di Potenza	3803	39	148	77	71	-	-	-	155	82	73	-	7	3801
Viggiano	5205	43	212	117	95	4	2	2	195	99	96	17	-	5222
TOTALE	184188	1750	6802	3517	3285	130	77	53	6827	3576	3251	-	25	184163

RIEPILOGO.

LAGONEGRO	119219	954	4301	2212	2089	62	32	30	3618	1776	1842	683	-	119902
MATERA	106752	1104	4679	2457	2222	113	63	50	4616	2426	2190	63	-	106815
MELFI	105583	928	3592	1752	1840	21	7	14	4235	2118	2117	-	643	104940
POTENZA	184188	1750	6802	3517	3285	130	77	53	6827	3576	3251	-	25	184163
TOTALE DELLA PROVINCIA	515742	4736	19374	9938	9436	326	179	147	19296	9896	9400	78	-	515820

PROVINCIA DI RAVENNA.

Circondario di Faenza.

Bagnara di Romagna	1967	11	57	25	32	2	1	1	47	24	23	10	-	1977
Brisighella	12438	72	381	198	183	6	2	4	357	182	175	24	-	12462
Casola Valsenio	4232	23	132	71	61	6	6	-	114	63	51	18	-	4250
Castel Bolognese	5601	42	172	102	70	3	1	2	115	55	60	57	-	5658
Castel del Rio	2745	9	92	48	44	3	2	1	58	29	29	34	-	2779
Faenza	36353	183	888	458	430	9	5	4	863	419	444	25	-	36378
Fontana Elice	1938	10	56	31	25	3	2	1	35	21	14	21	-	1959

TAVOLA I. — MOVIMENTO PER COMUNI.

Anno 1874.

Ravenna.

CIRCONDARI E DISTRETTI - COMUNI	POPOLAZIONE 31 Dicembre 1873	MATRIMONI	NATI			NATIMORTI			MORTI			Eccedenza		POPOLAZIONE 31 Dicembre 1874
			TOTALE	Maschi	Femmine	TOTALE	Maschi	Femmine	TOTALE	Maschi	Femmine	dei nati sui morti	dei morti sui nati	
Riolo	3590	14	116	57	59	3	2	1	81	40	41	35	-	3625
Solarolo	3643	22	106	61	45	10	6	4	68	36	32	38	-	3681
Tossignano	2243	14	75	36	39	4	2	2	45	29	16	30	-	2273
TOTALE . . .	74750	400	2075	1087	988	49	29	20	1783	898	885	292	-	75042

Circondario di Lugo.

Bagnacavallo	15148	122	433	228	205	15	5	10	349	187	162	84	-	15232
Conselice	6396	28	218	109	109	3	-	3	212	107	105	6	-	6402
Cotignola	6835	30	191	87	104	-	-	-	162	79	83	29	-	6864
Fusignano	5623	35	132	68	64	6	4	2	134	71	63	-	2	5621
Lugo	25373	147	795	384	411	19	9	10	661	310	351	134	-	25507
Massa Lombarda	5599	36	169	85	84	6	1	5	137	68	69	32	-	5631
Sant'Agata sul Santerno	1817	17	65	26	39	2	1	1	28	13	15	37	-	1854
TOTALE . . .	66791	415	2003	987	1016	51	20	31	1683	835	848	320	-	67111

Circondario di Ravenna.

Alfonsine	8881	51	279	143	136	13	11	2	252	130	122	27	-	8908
Cervia	6172	48	217	112	105	5	4	1	177	83	94	40	-	6212
Ravenna	59564	392	1741	865	876	29	15	14	1642	806	836	99	-	59663
Russi	7806	36	192	94	98	8	4	4	182	102	80	10	-	7816
TOTALE . . .	82423	527	2429	1214	1215	55	34	21	2253	1121	1132	176	-	82599

RIEPILOGO.

FAENZA	74750	400	2075	1087	988	49	29	20	1783	898	885	292	-	75042
LUGO	66791	415	2003	987	1016	51	20	31	1683	835	848	320	-	67111
RAVENNA	82423	527	2429	1214	1215	55	34	21	2253	1121	1132	176	-	82599
TOTALE DELLA PROVINCIA.	223964	1342	6507	3288	3219	155	83	72	5719	2854	2865	788	-	224752

PROVINCIA DI REGGIO DI CALABRIA.

Circondario di Gerace.

Agnana	1170	11	36	19	17	-	-	-	39	20	19	-	3	1167
Antonimina	1655	13	48	23	25	-	-	-	30	10	20	18	-	1673
Ardore	5227	48	197	106	91	-	-	-	135	67	68	62	-	5289
Benestare	3244	33	116	61	55	-	-	-	84	39	45	32	-	3276
Bianco	1965	20	68	32	36	-	-	-	34	22	12	34	-	1999
Bivongi	2580	10	85	47	38	-	-	-	97	48	49	-	12	2568
Bovalino	2702	28	91	34	57	1	1	-	65	28	37	26	-	2728
Brancaleone	1327	10	33	14	19	-	-	-	33	19	14	-	-	1327
Bruzzano Zeffirio	1478	19	59	34	25	-	-	-	59	29	30	-	-	1478
Camini	989	13	40	21	19	-	-	-	29	16	13	11	-	1000
Canolo	2948	16	82	42	40	2	1	1	86	45	41	-	4	2944
Caraffa del Bianco	937	6	43	25	18	2	1	1	38	23	15	5	-	942
Careri	1129	15	43	16	27	-	-	-	26	16	10	17	-	1146
Casignana	1115	9	38	19	19	-	-	-	27	15	12	11	-	1126
Caulonia	10192	75	316	159	157	-	-	-	221	115	106	95	-	10287
Ciminà	1847	6	62	37	25	-	-	-	39	16	23	23	-	1870
Ferruzzano	1306	9	48	24	24	-	-	-	34	14	20	14	-	1320
Gerace	7859	55	274	150	124	2	1	1	194	93	101	80	-	7439
Gioiosa Jonica	8729	67	358	172	166	-	-	-	260	102	153	78	-	8807
Grotteria	5322	48	209	111	98	-	-	-	152	68	84	57	-	5379
Mammola	7859	42	298	164	134	-	-	-	279	153	126	19	-	7878
Martone	1756	18	76	46	30	-	-	-	50	21	29	26	-	1782
Monesterace	1185	15	34	16	18	-	-	-	38	25	13	-	4	1181
Monzù	2104	27	78	39	39	-	-	-	54	26	28	24	-	2128
Pazzano	1488	6	37	15	22	-	-	-	32	18	14	5	-	1493
Placanica	1449	13	59	30	29	1	1	-	42	17	25	17	-	1466

TAVOLA I. — MOVIMENTO PER COMUNI.

Anno 1874.

Reggio di Calabria.

CIRCONDARI E DISTRETTI — COMUNI	POPOLAZIONE 31 Dicembre 1873	MATRIMONI	NATI			NATIMORTI			MORTI			Eccedenza		POPOLAZIONE 31 Dicembre 1874
			TOTALE	Maschi	Femmine	TOTALE	Maschi	Femmine	TOTALE	Maschi	Femmine	dei nati sui morti	dei morti sui nati	
Plati	2367	17	91	44	47	-	-	-	54	25	29	37	-	2404
Portigliola	1661	17	56	32	24	-	-	-	45	20	25	11	-	1672
Precacore	599	5	23	16	7	-	-	-	8	6	2	15	-	584
Riace	1620	4	54	32	22	-	-	-	40	24	16	14	-	1634
Roccella Jonica	6344	33	190	109	81	-	-	-	174	80	94	16	-	6360
San Giovanni di Gerace	1619	14	42	27	15	-	-	-	47	25	22	-	5	1614
San Luca	1647	17	49	24	25	-	-	-	48	25	23	1	-	1648
Sant'Agata del Bianco	801	6	22	7	15	-	-	-	14	7	7	8	-	809
Sant'Ilario del Jonio	2025	13	60	39	21	-	-	-	58	30	28	2	-	2027
Siderno Marina	8171	59	281	136	145	13	7	6	174	84	90	107	-	8278
Staiti	1384	7	53	24	29	-	-	-	41	25	16	12	-	1396
Stignano	1889	11	84	42	42	1	-	1	89	50	39	-	5	1884
Stilo	2719	15	89	39	50	-	-	-	96	53	43	-	7	2712
TOTALE	111878	850	3902	2027	1875	22	12	10	3065	1519	1546	837	-	112715

Circondario di Palme.

Anoja	1946	14	71	35	36	-	-	-	73	35	38	-	2	1944
Candidoni	434	-	4	1	3	-	-	-	12	4	8	-	8	426
Caridà	1102	11	47	22	25	-	-	-	63	29	34	-	16	1086
Cinquefrondi	5610	25	164	83	81	-	-	-	158	86	72	6	-	5616
Cittanova	12216	79	443	226	217	-	-	-	437	220	217	6	-	12222
Cosoleto	1748	10	43	27	16	-	-	-	36	16	20	7	-	1755
Feroleto della Chiesa	1041	16	33	22	11	-	-	-	62	25	37	-	29	1012
Galatro	1876	28	65	30	36	-	-	-	80	36	44	-	14	1862
Giffone	2791	26	100	44	56	-	-	-	97	51	46	3	-	2794
Gioia Tauro	2106	26	82	38	44	3	2	1	85	52	33	-	3	2103
Iatrinoli	3639	31	159	72	87	11	9	2	128	70	58	31	-	3670
Laureana di Borello	5663	53	224	119	105	-	-	-	233	129	104	-	9	5654
Maropati	2135	27	71	41	30	-	-	-	33	15	18	38	-	2173
Melicuccà	2267	7	89	56	33	-	-	-	71	43	28	18	-	2285
Molochio	2798	10	113	49	64	-	-	-	89	56	33	24	-	2822
Oppido Mamertina	6599	53	258	138	112	-	-	-	205	123	79	45	-	6644
Palme	10250	83	354	185	169	-	-	-	306	152	154	48	-	10298
Paracorio	2384	16	65	34	31	-	-	-	70	22	48	-	5	2379
Pedavoli	2651	19	74	44	30	-	-	-	69	36	33	5	-	2656
Polistena	8630	61	338	171	167	-	-	-	230	111	119	108	-	8738
Radicena	5111	31	201	92	112	-	-	-	146	67	79	58	-	5169
Rizziconi	2530	15	110	64	46	1	1	-	101	56	45	9	-	2539
Rosarno	3849	47	84	51	33	-	-	-	158	91	67	-	74	3775
San Giorgio Morgeto	5201	40	171	84	87	3	3	-	196	97	99	-	25	5176
San Pier Fedele	512	4	22	9	13	-	-	-	11	7	4	11	-	523
San Procopio	1061	1	30	15	15	-	-	-	38	20	18	-	8	1053
Santa Cristina d'Aspromonte	1834	15	51	34	17	1	1	-	44	15	29	7	-	1841
Santa Eufemia d'Aspromonte	6262	34	194	101	93	-	-	-	211	106	105	-	17	6245
Scido	1230	2	49	29	20	-	-	-	30	19	11	19	-	1249
Seminara	4664	25	183	105	78	-	-	-	152	85	67	31	-	4695
Serrata	965	2	29	17	12	-	-	-	17	10	7	12	-	977
Sinopoli	3490	19	112	46	66	-	-	-	104	45	59	8	-	1498
Terranova Sappo Minulio	1145	8	34	16	18	6	5	1	36	20	16	-	2	1143
Tresilico	1429	11	60	31	29	-	-	-	55	30	25	5	-	1434
Varopodio	2446	17	97	49	48	2	1	1	64	33	31	33	-	2479
TOTALE	119615	866	4220	2180	2040	27	22	5	3900	2015	1885	320	-	119935

Circondario di Reggio di Calabria.

Africo	1411	14	42	25	17	-	-	-	53	31	25	-	14	1397
Bagaladi	1429	2	37	25	12	-	-	-	16	10	6	21	-	1450
Bagnara Calabria	8707	59	318	164	154	-	-	-	222	122	100	96	-	8803
Bova	3507	35	117	67	50	-	-	-	117	56	91	-	-	3507
Calanna	2170	29	58	29	29	-	-	-	61	23	38	-	3	2167
Campo di Calabria	2239	15	70	40	30	-	-	-	53	26	27	17	-	2256
Cannitello	2743	24	78	40	38	-	-	-	59	29	30	19	-	2762
Cardeto	1849	14	73	39	34	-	-	-	24	11	13	49	-	1898
Cataforio	3038	29	78	37	41	-	-	-	64	35	29	14	-	3038
Catona	3120	21	89	40	49	3	1	2	83	36	47	6	-	3126

* Meno 803 abitanti della frazione Armo (borgata) uniti al comune di Gallina.

TAVOLA I. — MOVIMENTO PER COMUNI.

Anno 1874.

Reggio di Calabria

CIRCONDARI e DISTRETTI — COMUNI	POPOLAZIONE 31 Dicembre 1873	MATRIMONI	NATI			NATIMORTI			MORTI			Eccedenza		POPOLAZIONE 31 Dicembre 1874
			TOTALE	Maschi	Femmine	TOTALE	Maschi	Femmine	TOTALE	Maschi	Femmine	dei nati sui morti	dei morti sui nati	
Condofuri	2457	37	110	59	51	-	-	-	67	32	35	43	-	2500
Fiumara	1914	10	73	37	36	-	-	-	57	33	24	16	-	1930
Fossato di Calabria Ultra I.	3151	38	113	63	50	-	-	-	42	25	17	71	-	3222
Gallico	4361	28	158	75	83	1	-	1	107	52	55	51	-	4412
Gallina	5450	53	202	89	113	-	-	-	111	52	59	91	-	5844
Laganadi	737	14	22	10	12	-	-	-	19	6	13	3	-	740
Melito di Porto Salvo	3919	34	109	63	46	-	-	-	69	39	30	40	-	3959
Mottal	3861	53	122	76	46	-	-	-	82	47	35	40	-	3901
Pellaro	4755	40	150	69	81	-	-	-	111	61	50	39	-	4794
Podargoni	1085	7	23	17	11	-	-	-	41	21	20	-	13	1072
Reggio di Calabria	35878	311	1402	709	693	37	23	14	1162	612	550	240	-	36118
Roccaforte del Greco	1146	17	24	16	8	-	-	-	17	5	12	7	-	1153
Roghudi	1036	13	32	18	14	-	-	-	21	12	9	11	-	1047
Rosali	1678	9	42	23	14	1	1	-	51	26	25	-	9	1669
Salice Calabro	832	3	18	12	6	-	-	-	25	15	10	-	7	825
Sambatello	1598	10	41	18	23	-	-	-	28	14	14	13	-	1611
San Lorenzo	4231	31	137	68	69	-	-	-	87	42	45	50	-	4281
San Roberto	1888	16	55	37	18	-	-	-	65	32	33	-	10	1878
San'Alessio in Aspromonte	734	3	28	17	11	-	-	-	24	9	15	4	-	738
Santo Stefano	2246	16	75	45	30	-	-	-	41	25	16	34	-	2280
Scilla	7506	59	228	118	110	3	2	1	206	108	98	22	-	7528
Villa San Giovanni	4433	40	125	61	61	-	-	-	122	63	59	3	-	4436
Villa San Giuseppe	1370	9	40	13	27	-	-	-	28	16	12	12	-	1382
TOTALE	126479	1093	4294	2277	2067	45	27	18	3338	1726	1612	956	-	127435

RIEPILOGO.

GERACE	111878	850	3902	2027	1875	22	12	10	3065	1519	1546	837	-	112715
PALME	119615	866	4220	2180	2040	27	22	5	3900	2015	1885	320	-	111935
REGGIO DI CALABRIA	126479	1093	4294	2227	2067	45	27	18	3338	1726	1612	956	-	127435
TOTALE DELLA PROVINCIA	357972	2809	12416	6434	5982	94	61	33	10303	5260	5043	2113	-	360085

PROVINCIA DI REGGIO NELL' EMILIA.

Circondario di Guastalla.

Boretto	3942	29	123	72	51	6	5	1	124	59	65	-	1	3941
Brescello	4796	43	139	76	63	13	8	5	133	73	60	6	-	4802
Campagnola Emilia	3522	35	114	55	59	7	4	3	86	38	48	28	-	3550
Fabbrico	3253	20	96	48	48	7	3	4	93	43	50	3	-	3256
Gualtieri	5738	21	176	89	87	1	1	-	140	69	71	36	-	5774
Guastalla	10769	73	336	169	167	9	6	3	250	125	125	86	-	10855
Luzzara	7746	64	302	159	143	8	5	3	232	113	119	70	-	7816
Novellara	7048	47	209	113	96	7	3	4	201	110	91	8	-	7056
Poviglio	5626	28	163	87	76	7	6	1	140	83	57	23	-	5649
Reggiolo	6014	60	177	89	88	14	12	2	164	80	84	13	-	6027
Rio Saliceto	2282	18	90	50	40	1	1	-	74	33	41	16	-	2298
Rolo	2532	17	79	44	35	1	1	-	79	38	41	-	-	2532
TOTALE	63268	455	2004	1051	953	81	55	26	1716	864	852	288	-	63556

Circondario di Reggio nell'Emilia.

Albinea	3330	21	94	46	48	2	2	-	98	53	45	-	4	3326
Bagnolo in Piano	3397	27	101	56	45	1	-	1	113	53	60	60	12	3385
Baiso	3474	32	120	60	60	9	8	1	76	33	43	44	-	3518
Bibbiano	5175	44	192	91	101	8	5	3	111	50	61	81	-	5256
Busana	1383	5	52	27	25	1	1	-	32	19	13	20	-	1403
Cadelbosco di Sopra	5510	44	160	91	69	3	2	1	159	89	70	1	-	5511
Campegine	3413	31	125	68	57	7	3	4	67	29	38	58	-	3471
Carpineti	5941	33	224	111	113	14	6	8	126	69	57	98	-	6039

* Compresi 303 abitanti della frazione Armo (borgata) staccati dal comune di Cataforio.

TAVOLA I. — MOVIMENTO PER COMUNI.

Anno 1874.

Reggio nell'Emilia.

CIRCONDARI e DISTRETTI — COMUNI	POPOLAZIONE 31 Dicembre 1873	MATRIMONI	NATI			NATIMORTI			MORTI			Eccedenza		POPOLAZIONE 31 Dicembre 1874	
			TOTALE	Maschi	Femmine	TOTALE	Maschi	Femmine	TOTALE	Maschi	Femmine	dei nati sui morti	dei morti sui nati		
Casalgrande	4110	33	124	75	49	3	4	2	1	122	62	60	2	-	4112
Casina	4015	17	149	73	76	4	4	2	2	99	53	46	50	-	4065
Castellarano	3135	19	105	53	52	5	5	3	3	66	34	32	39	-	3174
Castellnuovo di Sotto	6040	40	178	101	77	-	-	-	-	145	69	76	33	-	6073
Castelnovo ne' Monti	5874	30	250	138	112	11	8	3	3	155	74	81	95	-	5969
Cavriago	3334	15	111	64	47	4	1	3	3	103	48	55	8	-	3342
Ciano d'Enza	3450	24	136	69	67	4	2	2	2	83	44	39	53	-	3503
Collagna	1423	8	54	28	26	-	-	-	-	36	18	18	18	-	1441
Correggio	12045	95	414	212	202	26	18	8	8	371	220	151	43	-	12088
Gattatico	4500	37	144	79	65	4	2	2	2	88	53	35	56	-	4556
Ligonchio	1358	7	68	30	38	-	-	-	-	28	18	10	40	-	1398
Montecchio	4506	29	158	84	74	10	8	2	2	146	77	69	12	-	4518
Quattro Castella	4542	32	150	91	59	4	4	-	-	122	70	52	28	-	4570
Ramiseto	2104	11	76	40	36	-	-	-	-	48	26	22	28	-	2132
Reggio nell'Emilia	50528	321	1475	775	700	35	12	23	23	1657	880	777	-	182	50346
Rubbiera	3827	29	112	50	62	4	3	1	1	95	52	43	17	-	3844
San Martino in Rio	3310	11	100	49	51	-	-	-	-	113	57	56	-	13	3297
San Polo d'Enza in Caviano	2690	23	92	47	45	4	2	2	2	66	23	43	26	-	2716
Sant'Illario d'Enza	3912	33	133	70	63	6	4	2	2	102	54	48	31	-	3943
Scandiano	7752	69	282	149	133	23	16	7	7	272	133	139	10	-	7762
Toano	2199	16	81	43	38	9	6	3	3	49	23	26	32	-	2231
Vetto	2283	11	80	41	39	3	2	1	1	51	28	23	29	-	2312
Vezzano sul Crostolo	2504	21	86	43	43	6	6	-	-	57	26	31	29	-	2533
Viano	2481	15	57	27	30	-	-	-	-	47	21	26	10	-	2491
Villa Minozzo	5223	43	280	158	122	17	13	4	4	157	72	85	123	-	5346
TOTALE	178768	1229	5963	3139	2824	227	140	87	87	5060	2630	2430	903	-	179671

RIEPILOGO.

GUASTALLA	63268	455	2004	1051	953	81	55	26	26	1716	864	852	288	-	63556
REGGIO NELL'EMILIA	178768	1229	5963	3139	2824	227	140	87	87	5060	2630	2430	903	-	179671
TOTALE DELLA PROVINCIA	242036	1684	7967	4190	3777	308	195	113	113	6776	3494	3282	1191	-	243227

PROVINCIA DI ROMA.

Circondario di Civitavecchia.

Alumiere	2154	4	84	50	34	4	2	2	2	63	31	32	21	-	2175
Canale Monterano	1059	14	43	20	23	-	-	-	-	47	28	19	-	4	1055
Cerveteri	1869	6	29	17	12	3	1	2	4	40	24	16	-	11	1858
Civitavecchia	11497	50	312	153	159	24	17	7	7	373	234	139	-	61	11436
Corneto Tarquinia	5639	17	150	74	76	4	1	3	3	191	124	67	-	41	5598
Manziana	1255	10	46	24	22	1	-	1	1	22	16	6	24	-	1279
Montalto di Castro	1538	8	31	16	15	2	1	1	1	69	48	21	-	38	1500
Monte Romano	1435	1	48	31	17	1	1	-	-	52	31	21	-	4	1431
Tolfa	3276	4	122	67	55	-	-	-	-	94	49	45	28	-	3304
TOTALE	29722	114	865	452	413	39	23	16	16	951	585	366	-	86	29636

Circondario di Prosinone.

Acuto	2267	10	69	34	35	1	1	-	-	75	48	27	-	6	2261
Alatri	13997	28	440	225	215	6	5	1	1	475	228	247	-	35	13962
Amazeno	2322	5	84	47	37	1	1	-	-	109	46	63	-	25	2297
Anagni	8256	46	346	172	174	12	6	6	6	270	142	128	76	-	8332
Anticoli di Campagna	1996	8	78	47	31	-	-	-	-	58	29	29	20	-	2016
Arnara	2050	3	72	39	33	1	-	1	1	63	35	28	9	-	2059
Bauco	3930	-	113	64	49	-	-	-	-	157	83	74	-	44	3886
Castro de' Volsci	3719	8	140	72	68	6	4	2	2	99	50	47	41	-	3760
Ceccano	7223	5	245	148	97	6	4	2	2	224	104	120	21	-	7244
Ceprano	4529	26	207	119	88	3	2	1	1	132	66	66	75	-	4654
Colleparado	1253	7	43	20	23	4	2	2	2	31	15	16	12	-	1265
Falvaterra	1548	18	60	29	31	3	2	1	1	66	38	28	-	6	1542

TAVOLA I. — MOVIMENTO PER COMUNI.

Anno 1874.

Roma.

CIRCONDARI e DISTRETTI — COMUNI	POPOLAZIONE 31 Dicembre 1873	MATRIMONI	NATI			NATIMORTI			MORTI			Eccedenza		POPOLAZIONE 31 Dicembre 1874
			TOTALE	Maschi	Femmine	TOTALE	Maschi	Femmine	TOTALE	Maschi	Femmine	dei nati sui morti	dei morti sui nati	
Ferentino	10258	25	361	189	172	-	-	-	241	133	108	120	-	10378
Filetino	1451	4	56	30	26	-	-	-	49	17	32	7	-	1458
Frosinone	10419	49	324	156	168	23	11	12	296	164	132	28	-	10447
Fumone	1542	-	66	33	33	-	-	-	38	13	25	28	-	1570
Giuliano di Roma	2491	7	63	33	30	-	-	-	95	49	46	-	32	2459
Guarcino	2406	1	88	50	38	-	-	-	76	42	34	12	-	2418
Maenza	1815	3	69	34	35	-	-	-	122	63	59	-	53	1762
Monte San Giovanni Campano	5964	2	170	89	81	12	5	3	246	113	133	-	76	5888
Morolo	2662	4	93	51	42	2	1	1	64	36	28	29	-	2691
Paliano	5079	19	172	96	76	8	6	2	184	111	73	-	12	5067
Patrica	2693	2	93	52	41	6	5	1	72	38	34	21	-	2714
Piglio	2897	13	114	57	57	-	-	-	86	41	45	28	-	2925
Piperno	5652	21	208	111	97	9	3	6	293	177	116	-	85	5567
Pofi	3033	25	90	58	32	6	-	-	93	52	41	-	3	3030
Prossedi	1765	1	52	28	24	6	3	3	85	39	46	-	33	1732
Ripi	4059	12	141	75	66	6	4	2	109	53	56	32	-	4091
Roccagorga	1972	5	49	27	22	2	2	-	160	76	84	-	111	1861
Rocca Secca de' Volsci	712	-	18	8	10	1	-	1	46	20	26	-	28	684
Serrone	1950	6	71	34	37	2	2	-	78	41	37	-	7	1943
Sgurgola	2967	13	107	65	42	2	1	1	60	32	23	47	-	3014
Sonnino	3467	1	126	58	68	-	-	-	127	66	61	-	1	3466
Strangolagalli	1412	1	52	28	24	-	-	-	49	22	27	3	-	1415
Supino	3707	3	137	65	72	-	-	-	164	64	100	-	27	3680
Torre Cajetani	741	1	30	15	15	-	-	-	28	13	15	2	-	743
Torrice	2368	1	108	64	44	3	2	1	84	45	39	24	-	2392
Trevi nel Lazio	1638	-	75	37	38	3	1	2	44	20	24	31	-	1669
Trivigliano	969	1	35	21	14	-	-	-	60	33	27	-	25	944
Vallecorsa	4023	3	156	83	73	2	2	-	115	56	59	41	-	4064
Veroli	11155	22	392	220	172	7	6	1	460	226	234	-	68	11087
Vico nel Lazio	1454	1	60	27	33	3	1	2	30	14	16	30	-	1484
Villa Santo Stefano	1334	1	49	25	24	-	-	-	50	31	19	-	1	1333
TOTALE	157195	410	5522	2935	2587	145	89	56	5463	2784	2679	59	-	157254

Circondario di Roma.

Affile	1611	2	57	31	26	-	-	-	50	29	21	7	-	1618
Agosta	1157	6	45	16	29	-	-	-	43	19	24	2	-	1159
Albano Laziale	6407	46	238	123	115	-	-	-	173	96	77	65	-	6472
Anguillara Sabazia	1256	5	31	17	14	2	1	1	34	21	13	-	3	1253
Anticoli Corrado	1361	2	50	19	31	-	-	-	56	30	26	-	6	1355
Ariccia	2447	9	66	41	25	1	1	-	35	19	16	31	-	2478
Arsoli	1872	9	69	39	30	-	-	-	72	42	30	-	3	1869
Bracciano	2816	22	98	52	46	4	2	2	145	68	77	-	47	2769
Camerata Nuova	379	2	24	13	11	1	1	-	12	2	10	12	-	391
Campagnano di Roma	3033	16	125	66	59	-	-	-	115	62	53	10	-	3043
Canterano	722	-	23	15	8	-	-	-	16	10	6	7	-	729
Capranica Prenestina	1751	7	74	42	32	-	-	-	55	21	34	19	-	1770
Casape	766	1	31	16	15	-	-	-	26	12	14	5	-	771
Castel Gandolfo	1949	12	59	29	30	-	-	-	41	20	21	18	-	1967
Castel Madama	2788	5	106	54	52	3	1	2	46	23	23	60	-	2848
Castelnuovo di Porto	1319	9	57	32	25	-	-	-	38	25	13	19	-	1338
Castel San Pietro Romano	692	4	29	14	15	-	-	-	30	15	15	-	1	691
Cave	3427	11	134	71	63	13	9	4	107	57	50	27	-	3454
Cerneto	867	3	36	16	20	-	-	-	24	14	10	12	-	879
Cervara	1193	6	43	26	17	5	4	1	45	26	19	-	2	1191
Ciciliano	1305	11	69	31	38	-	-	-	49	22	27	20	-	1325
Civita Lavinia	1308	4	25	18	7	-	-	-	33	28	10	-	13	1295
Civitella San Paolo	1166	9	42	22	20	-	-	-	20	10	10	22	-	1188
Civitella San Sisto	1848	3	54	29	25	-	-	-	73	39	34	-	19	1829
Colonna	639	5	26	13	13	-	-	-	18	16	2	8	-	647
Fiano Romano	1268	5	25	14	11	-	-	-	26	18	8	-	1	1267
Filacciano	578	5	13	11	2	-	-	-	23	15	8	-	10	568
Formello	750	3	24	14	10	-	-	-	16	7	9	8	-	758
Frascati	6917	36	224	108	116	24	16	8	203	112	91	21	-	6938
Galliciano nel Lazio	1254	2	33	17	16	-	-	-	38	19	19	-	5	1249
Genazzano	3607	16	125	58	67	2	2	-	120	73	47	-	-	3612
Genzano di Roma	5393	25	167	86	81	3	3	-	111	63	48	56	-	5449
Gerano	1303	11	55	23	32	4	3	1	53	23	30	2	-	1305
Grottaferrata	1461	6	51	28	23	2	1	1	39	19	20	12	-	1473
Ienne	914	-	63	34	29	2	-	-	29	9	20	34	-	948
Leprignano	1358	6	41	19	22	-	-	-	43	24	19	-	2	1356
Licenza	1317	13	42	29	13	-	-	-	31	13	18	11	-	1328

TAVOLA I. — MOVIMENTO PER COMUNI.

Anno 1874.

Roma.

CIRCONDARI e DISTRETTI — COMUNI	POPOLAZIONE 31 Dicembre 1873	MATRIMONI	NATI			NATIMORTI			MORTI			Eccedenza		POPOLAZIONE 31 Dicembre 1874
			TOTALE	Maschi	Femmine	TOTALE	Maschi	Femmine	TOTALE	Maschi	Femmine	dei nati sui morti	dei morti sui nati	
Mandela	683	2	30	17	13	2	1	1	14	6	8	16	-	699
Marano Equo	907	2	38	19	19	-	-	-	56	32	24	-	18	889
Marino	6660	39	227	114	113	6	4	2	144	78	66	33	-	6743
Mazzano Romano	618	6	32	14	18	-	-	-	24	16	8	8	-	626
Mentana	947	2	53	34	19	-	-	-	59	31	28	-	6	941
Montecelio	2358	9	90	55	55	-	-	-	55	27	28	35	-	2393
Monte Compatri	3475	25	112	63	49	1	-	1	80	38	42	32	-	3507
Monte Flavio	766	3	28	16	12	-	-	-	26	15	11	2	-	768
Monte Libretti	1152	4	35	18	18	-	-	-	26	13	13	10	-	1162
Monte Porzio Catone	1935	13	64	34	30	3	2	1	55	28	27	9	-	1944
Monterosi	855	4	15	11	4	1	-	1	16	8	8	-	1	854
Monte Rotondo	3770	24	140	67	73	3	3	-	106	62	44	34	-	3804
Montorio Romano	1226	3	41	24	17	-	-	-	20	12	8	21	-	1247
Moricone	1044	-	41	27	14	-	-	-	27	17	10	14	-	1058
Morlupo	1801	8	60	29	31	-	-	-	51	32	19	9	-	1810
Nazzano	999	2	38	20	18	2	2	-	18	11	7	20	-	1019
Nemi	928	8	31	17	14	2	1	1	22	7	15	9	-	937
Nerola	993	-	49	20	29	-	-	-	17	12	5	32	-	1025
Nettuno	2119	13	87	47	40	1	-	1	112	60	52	-	25	2094
Olevano Romano	3335	19	135	72	63	4	3	1	108	66	42	27	-	3362
Oriolo Romano	1215	7	52	29	23	-	-	-	39	30	9	13	-	1228
Palustrina	5990	15	221	119	102	11	6	5	225	106	119	-	4	5986
Palombara Sabina	3387	14	154	69	85	2	1	1	119	58	61	35	-	3922
Percile	1070	-	40	20	20	2	1	1	28	16	12	12	-	1082
Pisoniano	1038	7	47	22	25	-	-	-	44	19	25	3	-	1041
Poli	2239	5	59	36	23	1	-	1	69	42	27	-	10	2229
Ponza di Arcinazzo	1162	8	57	30	27	-	-	-	31	16	15	26	-	1188
Ponzano Romano	868	4	37	21	16	3	1	2	27	19	8	10	-	878
Porto d'Anzio	1951	8	70	38	32	-	-	-	26	12	14	44	-	1995
Riano	724	4	25	14	11	-	-	-	18	12	6	7	-	751
Rignano Flaminio	989	12	43	18	25	3	2	1	25	18	7	18	-	1007
Riofreddo	1170	-	48	18	30	3	3	-	28	13	15	20	-	1190
Rocca Canterano	1270	3	70	38	32	2	2	-	32	18	14	38	-	1308
Rocca di Cave	800	1	34	22	12	-	-	-	29	15	14	5	-	805
Rocca Giovane	3049	15	100	48	52	11	4	7	79	40	39	21	-	3070
Rocca Priora	480	-	31	11	20	2	-	2	11	3	8	20	-	500
Rocca Santo Stefano	1955	20	99	45	54	5	2	3	43	21	22	56	-	2011
Rojate	985	2	48	25	23	-	-	-	9	6	3	39	-	1024
Roma	851	-	41	19	22	3	2	1	39	23	16	2	-	853
Romano	240222	1425	7484	3954	3530	398	226	172	8693	5033	3660	-	1209	239013
Roviano	710	-	37	19	18	3	3	-	20	10	10	17	-	727
Sambucci	720	1	32	17	15	4	2	2	32	15	17	-	-	720
San Gregorio da Sassola	1225	6	64	33	31	1	1	-	21	11	10	43	-	1268
San Polo dei Cavalieri	2151	17	83	40	43	8	3	5	56	30	26	27	-	2178
Sant'Angelo in Capoccia	836	2	38	20	18	-	-	-	28	11	17	10	-	846
Sant'Oreste	1787	4	68	41	27	3	3	-	109	60	59	-	41	1746
San Vito Romano	2804	5	118	66	52	3	2	1	88	47	41	30	-	2834
Saracinesco	541	-	33	17	16	-	-	-	30	14	16	3	-	544
Scarpa	1244	6	47	23	24	1	1	-	28	15	13	19	-	1263
Scrofano	1012	2	55	28	27	1	1	-	46	31	15	9	-	1021
Subiaco	7396	35	263	137	126	12	7	5	335	157	178	-	72	7324
Tivoli	8104	48	284	153	131	23	15	8	288	162	126	-	4	8100
Torrta Tiberina	544	5	20	11	9	-	-	-	17	7	10	3	-	547
Trevignano	667	5	35	14	21	4	3	1	45	24	21	-	10	657
Vallepiana	587	10	28	13	15	2	-	2	10	4	6	18	-	605
Vallinfreda	940	4	52	21	31	1	1	-	43	22	21	9	-	949
Vicovaro	1504	1	62	35	27	2	-	2	51	24	27	11	-	1515
Vivaro Romano	882	-	27	12	15	2	-	2	18	8	10	9	-	891
Zagarolo	5547	19	154	81	73	4	3	1	135	65	70	19	-	5566
TOTALE	417886	2313	14081	7361	6720	611	356	255	14143	7929	6214	-	62	417824

Circondario di Velletri.

Artena	4045	15	144	77	67	10	6	4	171	99	72	-	27	4018
Bassiano	1944	4	78	38	40	11	7	4	104	44	60	-	26	1918
Carpineto Romano	3882	10	171	79	92	2	1	1	158	78	80	13	-	3895
Cisterna di Roma	2972	14	89	43	41	3	-	3	111	64	47	-	22	2950
Cori	6206	19	211	103	108	11	4	7	213	110	103	-	2	6204
Gavignano	1335	10	47	26	21	-	-	-	88	36	52	-	41	1294
Gorga	1012	7	38	20	18	-	-	-	27	15	12	11	-	1023
Lugnano Labicano	1570	4	66	39	27	-	-	-	50	28	22	16	-	1586

TAVOLA I. — MOVIMENTO PER COMUNI.

Anno 1874.

Roma

CIRCONDARI e DISTRETTI — COMUNI	POPOLAZIONE 31 Dicembre 1873	MATRIMONI	NATI			NATIMORTI			MORTI			Eccedenza		POPOLAZIONE 31 Dicembre 1874
			TOTALE	Maschi	Femmine	TOTALE	Maschi	Femmine	TOTALE	Maschi	Femmine	dei nati sui morti	dei morti sui nati	
Montelanico	1719	7	62	35	27	-	-	-	38	18	20	24	-	1743
Norma	2242	2	74	34	40	1	1	1	87	44	43	-	13	2229
Roccamassima	1173	9	34	19	15	3	1	2	39	22	17	-	5	1168
San Felice Circeo	1277	8	47	22	25	-	-	-	72	39	33	-	25	1252
Segni	5697	23	205	104	101	9	5	4	181	92	89	24	-	5721
Sermoneta	1251	20	64	38	26	2	2	2	78	45	33	-	14	1237
Sezze	9110	13	306	159	147	11	8	3	456	235	221	-	150	8960
Terracina	7440	18	262	137	125	9	4	5	287	170	117	-	25	7415
Valmontone	8877	25	155	80	75	4	2	2	146	69	77	9	-	3886
Velletri	16511	69	518	257	261	20	12	8	464	262	202	54	-	16565
TOTALE	73263	277	2571	1315	1256	96	51	45	2770	1470	1300	-	199	73064

Circondario di Viterbo.

Acquapendente	6073	27	197	121	76	14	10	4	140	86	54	57	-	6130
Arlena	443	2	22	11	11	-	-	-	39	23	16	-	17	426
Bagnaja	2797	9	103	60	43	2	2	-	70	27	43	33	-	2830
Bagnorea	3811	19	134	56	78	6	2	4	89	40	49	45	-	3856
Barbarano Romano	1160	3	47	25	22	1	1	-	36	17	19	11	-	1171
Bassanello	1475	3	44	22	22	5	3	2	40	19	21	4	-	1479
Bassano di Sutri	1904	1	78	41	37	-	-	-	104	53	51	-	26	1878
Bassano in Teverina	1351	5	50	27	23	-	-	-	23	13	10	27	-	1378
Bieda	1889	2	68	39	29	-	-	-	53	36	17	15	-	1904
Bolsena	2734	4	95	47	48	5	2	3	72	39	33	23	-	2757
Bomarzo	2591	9	99	47	52	-	-	-	76	34	42	23	-	2614
Calcata	550	7	30	13	17	-	-	-	11	8	3	19	-	569
Canepina	2651	12	89	43	46	5	3	2	86	42	44	3	-	2654
Canino	2418	15	94	48	46	-	-	-	109	64	45	-	15	2403
Capodimonte	1330	10	67	33	34	1	-	1	28	15	13	39	-	1369
Capranica	2953	4	117	63	54	6	5	1	92	45	47	25	-	2978
Caprarola	5465	10	183	96	87	3	1	2	162	79	83	21	-	5486
Carbognano	1944	10	81	47	37	1	1	-	65	30	35	19	-	1963
Castel Cellesi	589	1	15	9	6	-	-	-	6	5	1	9	-	598
Castel Sant'Elia	777	8	34	19	15	1	1	-	20	12	8	14	-	791
Castiglione in Teverina	1690	5	46	22	24	-	-	-	54	29	25	-	8	1682
Celleno	1518	11	75	32	43	1	-	1	50	30	20	25	-	1543
Cellere	1621	10	65	28	37	2	2	-	69	40	29	-	4	1617
Civita Castellana	4275	37	153	79	74	-	-	-	132	76	56	21	-	4296
Civitella d'Agliano	1945	13	55	32	23	-	-	-	59	31	28	-	4	1941
Corchiano	1117	2	43	17	26	-	-	-	29	18	11	14	-	1131
Fabrica di Roma	2277	10	84	49	35	-	-	-	79	39	40	5	-	2282
Faleria (già Stabia)	1000	6	31	19	15	1	-	1	21	12	9	13	-	1013
Farnese	2652	8	123	52	71	5	5	-	87	50	37	36	-	2688
Gallese	1364	8	60	29	31	1	-	1	78	50	28	-	18	1346
Gradoli	1834	6	73	28	45	1	-	1	55	27	28	18	-	1852
Graffignano	851	10	28	17	11	-	-	-	29	14	15	-	1	880
Grotte di Castro	3432	9	119	64	55	8	5	3	89	40	49	30	-	3462
Grotte di Santo Stefano	1410	10	61	38	23	1	1	-	31	18	13	30	-	1440
Ischia di Castro	2401	11	97	52	45	-	-	-	81	48	33	16	-	2417
Laterra	1223	3	41	19	22	2	-	2	61	33	28	-	20	1203
Lubriano	1012	14	36	16	20	-	-	-	30	19	11	6	-	1018
Marta	1481	1	39	18	21	1	1	-	25	14	11	14	-	1495
Monte Fiascone	7472	35	251	126	125	3	2	1	221	120	101	30	-	7502
Nepi	2398	3	78	42	36	1	1	-	48	25	23	30	-	2428
Onano	2511	6	114	61	53	8	7	1	89	42	37	25	-	2536
Orte	3619	27	164	94	70	2	2	-	78	35	43	86	-	3705
Piansano	1879	9	70	34	36	1	1	-	87	42	45	-	17	1862
Proceno	1502	7	67	26	41	-	-	-	41	18	23	26	-	1528
Roccalvece	1215	9	60	29	31	-	-	-	33	17	16	27	-	1242
Ronciglione	6104	14	206	99	107	4	1	3	163	85	78	43	-	6147
San Giovanni	780	1	20	10	10	-	-	-	18	10	8	2	-	782
San Lorenzo Nuovo	1507	1	60	26	34	1	-	1	47	25	22	13	-	1520
San Martino al Cimino	1709	9	50	20	30	-	-	-	36	21	15	14	-	1723
San Michele in Teverino	727	6	28	19	9	-	-	-	9	5	4	19	-	746
Soriano nel Cimino	4435	33	195	100	95	4	4	-	155	92	63	40	-	4525
Sutri	2466	10	91	54	37	4	2	2	61	31	33	27	-	2493
Tessanano	528	2	18	12	6	-	-	-	32	18	14	-	14	514
Toscanello	3851	7	130	62	68	4	3	1	189	93	96	-	59	3792
Valentano	2669	6	94	52	42	6	4	2	107	55	52	-	13	2656
Vallerano	1549	12	69	30	39	-	-	-	48	28	20	21	-	1570
Vejano	1159	8	44	28	16	1	-	1	32	16	16	12	-	1171
Vetralla	6798	30	207	95	112	7	6	1	172	84	88	35	-	6833

TAVOLA I. — MOVIMENTO PER COMUNI

Anno 1874.

Roma.

CIRCONDARI E DISTRETTI — COMUNI	POPOLAZIONE 31 Dicembre 1873	MATRIMONI	NATI			NATIMORTI			MORTI			Eccedenza		POPOLAZIONE 31 Dicembre 1874
			TOTALE	Maschi	Femmine	TOTALE	Maschi	Femmine	TOTALE	Maschi	Femmine	dei nati sui morti	dei morti sui nati	
Vignanello	3544	9	138	82	56	1	-	1	105	61	44	33	-	3577
Viterbo	20826	113	780	378	402	17	15	2	686	366	320	94	57	20920
Vitorchiano	2029	5	66	37	29	2	1	1	71	26	45	-	57	2024
TOTALE . . .	159365	697	5882	2994	2888	139	94	45	4911	2590	2321	971	-	160336

RIEPILOGO.

CIVITAVECCHIA	29722	114	865	452	413	39	23	16	951	585	363	-	86	29636
FROSINONE	157195	410	5522	2935	2587	145	89	56	5463	2784	2679	59	-	157254
ROMA	417886	2313	14081	7361	6720	611	356	255	14143	7929	6214	-	62	417824
VELLETRI	73263	277	2571	1315	1256	96	51	45	2770	1470	1300	-	199	73064
VITERBO	159365	697	5882	2994	2888	139	94	45	4911	2590	2321	971	-	160336
TOTALE DELLA PROVINCIA.	837431	3811	28921	15057	13864	1030	613	417	28238	15358	12880	683	-	838114

PROVINCIA DI ROVIGO.

Distretto di Adria.

Adria	14483	133	519	276	243	11	8	3	496	271	225	23	-	14456
Bottrighe	4526	45	188	97	91	7	3	4	130	67	63	58	-	4584
Contarina	5787	30	240	115	125	2	1	1	183	102	81	57	-	5610
Donada	3534	29	134	88	46	-	-	-	105	57	48	29	-	3563
Fasana di Polesine	1530	17	66	38	28	-	-	-	52	22	30	14	-	1544
Loreo	3950	33	127	72	55	5	2	3	142	78	64	-	15	3935
Papozze	2469	28	77	38	39	8	5	3	69	32	37	8	-	2477
Pettorazza Grimani	1948	23	74	30	44	-	-	-	54	29	25	20	-	1968
Rosolina	2249	19	84	42	42	6	2	4	41	20	21	43	-	2292
TOTALE . . .	40426	357	1509	796	713	39	21	18	1272	678	594	237	-	* 40420

Distretto di Ariano nel Polesine.

Ariano nel Polesine	4568	49	161	81	80	6	4	2	119	76	43	42	-	4610
Corbola	2494	27	75	43	32	1	-	1	67	35	32	8	-	2502
Porto Tolle	5247	46	265	149	116	21	14	7	112	65	47	153	-	** 5634
Taglio di Po	3708	26	186	81	105	2	2	-	99	62	37	87	-	3795
TOTALE . . .	16017	148	687	354	333	30	20	10	397	238	159	290	-	** 16541

Distretto di Badia Polesine.

Badia Polesine	5941	41	220	124	96	6	3	3	235	120	115	-	15	5926
Bagnolo di Po	2175	12	86	45	41	10	7	3	56	34	22	30	-	2205
Canda	1771	14	67	35	32	1	-	1	45	24	21	22	-	1793
Crocetta	1748	11	62	30	32	5	1	4	38	22	16	24	-	1772
Giacciano con Baruchella	4607	25	149	85	64	8	4	4	117	51	66	32	-	4639
Salvaterra	795	8	21	14	7	2	1	1	17	9	8	4	-	799
Trecenta	4884	31	176	89	87	2	2	-	112	62	50	64	-	4948
Villa d'Adige	1635	11	52	28	24	-	-	-	46	25	20	6	-	1641
TOTALE . . .	29556	153	833	450	383	34	18	16	666	348	318	167	-	28728

Distretto di Lendinara.

Castel Guglielmo	3079	24	99	55	44	-	-	-	94	53	41	5	-	3084
Frattra Polesine	3023	26	103	60	43	3	2	1	82	45	37	21	-	3044
Lendinara	6992	50	267	125	142	2	2	-	268	133	135	-	1	6991
Lusia	2867	23	104	52	52	-	-	-	92	44	48	12	-	2879
Ramo di Palo	2612	23	87	52	35	2	-	2	84	40	44	3	-	2615
San Bellino	1718	16	75	41	34	2	1	1	54	26	28	21	-	1739
Villanova del Ghebbo	1673	12	57	33	24	3	1	2	58	31	27	-	1	1672
TOTALE . . .	21964	174	792	418	374	12	6	6	732	372	360	60	-	22024

* Meno 234 abitanti della frazione Boccasette uniti al comune di Porto Tolle del distretto di Ariano nel Polesine.

** Compresi 234 abitanti della frazione Boccasette staccati dal comune di Contarina del distretto di Adria.

TAVOLA I. — MOVIMENTO PER COMUNI.

Anno 1874.

Rovigo.

CIRCONDARI e DISTRETTI — COMUNI	POPOLAZIONE 31 Dicembre 1873	MATRIMONI	NATI			NATIMORTI			MORTI			Eccedenza		POPOLAZIONE 31 Dicembre 1874
			TOTALE	Maschi	Femmine	TOTALE	Maschi	Femmine	TOTALE	Maschi	Femmine	dei nati sui morti	dei morti sui nati	
Distretto di Massa Superiore.														
Bergantino	3261	18	128	61	67	1	-	1	106	58	48	22	-	3283
C. Ifo	1771	12	62	35	27	-	-	-	51	29	22	11	-	1782
Castelnuovo Bariano	5090	28	188	114	74	6	4	2	123	64	59	65	-	5155
Coneselli	3168	29	117	63	54	2	1	1	83	44	39	34	-	3202
Massa Superiore	3905	32	151	65	86	5	4	1	115	58	57	36	-	3941
Melara	3005	18	113	59	54	9	5	4	112	65	47	1	-	3006
Salara	2065	8	82	37	45	1	-	1	56	26	30	26	-	2091
TOTALE . . .	22265	145	841	434	407	24	14	10	646	344	302	195	-	22460

Distretto di Occhiobello.														
Canaro	3232	30	121	56	65	3	2	1	104	53	51	17	-	3249
Ficarolo	3541	31	116	53	63	4	1	3	99	49	50	17	-	3558
Fiessio Umbertino	4130	24	139	58	81	5	4	1	121	64	57	18	-	4148
Frassinelle Polesine	1415	8	57	28	29	-	-	-	56	31	25	1	-	1416
Gaiba	1594	10	56	24	32	4	2	2	51	23	28	5	-	1599
Occhiobello	4238	37	142	78	64	2	2	-	141	76	65	1	-	4239
Pincara	2109	19	86	43	43	3	3	-	83	48	35	3	-	2112
Sienta	2999	23	101	55	46	-	-	-	90	49	41	11	-	3010
TOTALE . . .	23258	182	818	395	423	21	14	7	745	393	352	73	-	23331

Distretto di Polesella.														
Bosaro	1799	9	59	30	29	3	1	2	58	26	32	1	-	1800
Crespino	4417	27	176	89	90	6	4	2	193	92	101	-	17	4400
Gavello	2418	17	111	57	54	1	1	-	120	65	55	-	9	2409
Guarda Veneta	2124	22	76	38	38	-	-	-	95	48	47	-	19	2105
Polesella	3649	30	135	71	64	3	3	-	126	61	65	9	-	3658
Pontecchio	1570	6	47	24	23	6	5	1	70	34	36	-	23	1547
Villanova Marchesana	1853	13	77	36	41	4	-	4	58	29	29	19	-	1872
TOTALE . . .	17830	124	681	342	339	23	14	9	720	355	365	-	39	17791

Distretto di Rovigo.														
Arquà Polesine	2993	10	124	65	59	12	9	3	94	50	44	30	-	3023
Boara Polesine	3170	24	114	68	46	-	-	-	144	78	66	-	30	3140
Borsea	1276	10	67	37	30	1	1	-	62	30	32	5	-	1281
Buso Sarzano	1893	9	76	46	30	4	3	1	80	41	39	-	4	1889
Ceregnano	2622	22	85	53	32	7	4	3	108	57	51	-	23	2599
Concadirame	1374	12	58	30	28	-	-	-	64	31	33	-	6	1368
Costa di Rovigo	2833	27	109	57	52	7	3	4	100	48	52	9	-	2842
Grignano di Polesine	2564	17	98	56	42	4	-	4	110	60	50	-	12	2552
Rovigo	10711	57	365	182	133	22	12	10	454	245	209	-	89	10622
San Martino di Venezze	3740	24	121	56	65	1	-	1	100	50	50	21	-	3761
Sant'Apollinare con Selva	2600	13	97	50	47	10	5	5	101	47	54	-	4	2596
Villadose	3210	30	104	56	48	3	1	2	142	67	75	-	38	3172
Villamarzana	1572	10	52	19	33	1	-	1	47	25	22	5	-	1577
TOTALE . . .	40558	265	1470	775	695	72	38	34	1606	829	777	-	136	40422

RIEPILOGO.

ADRIA	40426	357	1509	796	713	39	21	18	1272	678	594	237	-	40663
ARIANO NEL POLESINE	16017	148	687	354	333	30	20	10	397	238	159	290	-	16307
BADIA POLESINE	23556	153	833	450	383	34	18	16	666	348	318	167	-	23723
LENDINARA	21964	174	792	418	374	12	6	6	732	372	360	60	-	22024
MASSA SUPERIORE	22265	145	841	434	407	24	14	10	646	344	302	195	-	22460
OCCHIOBELLO	23258	182	818	395	423	21	14	7	745	393	352	73	-	23331
POLESILLA	17830	124	681	342	339	23	14	9	720	355	365	-	39	17791
ROVIGO	40558	265	1470	775	695	72	38	34	1606	829	777	-	136	40422
TOTALE DELLA PROVINCIA.	205874	1548	7631	3964	3667	255	145	110	6784	3557	3227	847	-	206721

TAVOLA I. — MOVIMENTO PER COMUNI.

Anno 1874.

Salerno.

CIRCONDARI e DISTRETTI — COMUNI	POPOLAZIONE 31 Dicembre 1873	MATRIMONI	NATI			NATIMORTI			MORTI			Eccedenza		POPOLAZIONE 31 Dicembre 1874
			TOTALE	Maschi	Femmine	TOTALE	Maschi	Femmine	TOTALE	Maschi	Femmine	dei nati sui morti	dei morti sui nati	

PROVINCIA DI SALERNO.

Circondario di Campagna.

Albanella.....	2470	19	77	36	41	2	1	1	89	46	43	-	12	2458
Altavilla Silentina.....	3300	19	132	81	51	7	5	2	139	66	73	-	7	3293
Aquara.....	2324	16	69	34	35	16	10	6	73	30	43	-	4	2320
Bellosguardo.....	1300	9	36	17	19	-	-	-	17	9	8	19	-	1319
Buccino.....	6097	73	223	117	106	6	2	4	134	72	62	39	-	6186
Campagna.....	9808	74	342	170	172	19	8	11	370	196	174	-	28	9780
Capaccio.....	3969	23	114	62	52	-	-	-	170	97	73	-	56	3913
Castelcivita.....	2637	26	88	47	41	-	-	-	96	49	47	-	8	2629
Castelnuovo di Conza.....	1586	16	53	22	36	-	-	-	57	34	23	1	-	1587
Castel San Lorenzo.....	3426	23	94	48	46	-	-	-	63	33	30	31	-	3457
Colliano.....	3731	36	131	73	58	-	-	-	163	87	76	-	32	3699
Controne.....	1686	12	49	28	21	-	-	-	50	23	27	-	1	1685
Contursi.....	3025	40	110	58	52	6	2	4	110	59	51	-	-	3025
Corleto Monforte.....	2073	16	36	18	18	-	-	-	35	14	21	1	-	2074
Eboli.....	8925	93	355	189	166	6	4	2	381	234	147	-	26	8899
Felitto.....	1744	15	65	34	31	-	-	-	34	12	22	31	-	1775
Galdo.....	1579	20	55	30	25	-	-	-	69	39	30	-	14	1565
Giungano.....	878	5	23	12	11	-	-	-	12	8	4	11	-	889
Laviano.....	2520	26	87	53	34	-	-	-	95	49	46	-	8	2512
Oliveto Citra.....	3942	49	123	58	65	2	-	2	120	62	58	3	-	3945
Ottati.....	1594	13	45	29	16	2	2	-	52	31	21	-	7	1587
Palomonte.....	2212	23	93	44	49	13	9	3	121	67	54	-	28	2184
Petina.....	1970	14	67	27	40	-	-	-	36	17	19	31	-	2001
Postiglione.....	2978	27	80	36	44	2	1	1	107	56	51	-	27	2951
Ricigliano.....	2383	14	67	32	35	-	-	-	67	32	35	-	-	2383
Rocca d'Aspide.....	5999	47	180	99	81	2	1	1	160	91	69	20	-	6019
Romagnano al Monte.....	868	11	28	15	13	-	-	-	22	10	12	6	-	874
Roscigno.....	1242	10	35	13	22	-	-	-	31	17	14	4	-	1246
San Gregorio Magno.....	4863	53	163	86	77	1	1	-	208	88	120	-	45	4818
Santa Menna.....	1412	8	52	24	28	-	-	-	56	31	25	-	4	1408
Sant'Angelo a Fasanella.....	1897	10	65	34	31	-	-	-	51	30	21	14	-	1911
Serre.....	2944	19	86	44	42	-	-	-	90	47	43	-	4	2940
Sicignano.....	3411	37	136	77	59	3	3	-	121	67	54	15	-	3426
Trentinara.....	1465	6	40	22	18	-	-	-	34	12	22	6	-	1471
Valva.....	2044	16	62	39	23	-	-	-	94	62	32	-	32	2012
TOTALE...	104302	918	3466	1808	1658	86	49	36	3527	1877	1650	-	61	104241

Circondario di Sala Consilina.

Atena.....	2891	12	66	29	37	-	-	-	38	19	19	28	-	2919
Auletta.....	2963	48	100	47	53	3	2	1	78	37	41	22	-	2985
Buonabitacolo.....	2926	30	79	43	36	1	1	-	72	23	49	7	-	2933
Caggiano.....	3564	41	105	49	56	5	2	3	83	48	35	22	-	3586
Casalbuono.....	1869	27	55	28	27	-	-	-	56	27	29	-	1	1868
Casaleto Spartano.....	2390	14	64	36	28	-	-	-	56	19	37	8	-	2398
Caselle in Pittari.....	1938	15	45	28	17	2	-	2	31	15	16	14	-	1952
Ispani.....	1069	6	17	9	8	-	-	-	20	13	7	-	3	1066
Monte San Giacomo.....	2347	22	114	61	53	-	-	-	92	44	48	22	-	2369
Montesano sulla Marcellana.....	5669	51	157	80	77	-	-	-	149	57	92	8	-	5677
Morigerati.....	1464	4	29	14	15	-	-	-	25	17	8	4	-	1468
Padula.....	5696	58	202	102	100	1	1	-	311	162	149	-	109	5687
Pertosa.....	954	9	29	14	15	-	-	-	19	13	6	10	-	964
Polla.....	5714	40	186	102	84	11	3	8	143	76	67	43	-	5757
Sala Consilina.....	7636	80	212	123	89	10	5	5	165	79	86	47	-	7683
Salvitelle.....	1331	15	56	28	28	-	-	-	65	33	32	-	9	1322
San Pietro al Tanagro.....	2609	18	60	26	34	2	2	-	50	27	23	10	-	2619
San Rufo.....	2764	17	73	31	42	-	-	-	68	33	35	5	-	2769
Santa Marina.....	1599	16	34	15	19	-	-	-	42	18	24	-	8	1591
Sant'Artenio.....	4362	24	105	49	56	-	-	-	87	42	45	18	-	4380
Sanza.....	3197	29	85	44	41	-	-	-	78	41	37	7	-	3204
Sapri.....	1898	30	74	33	41	-	-	-	41	18	23	33	-	1931
Sassano.....	4687	56	140	78	62	9	8	1	122	51	71	18	-	4705
Teggiano.....	7179	46	236	116	120	3	2	1	202	95	107	34	-	7213
Torraca.....	1460	2	46	22	24	-	-	-	47	25	22	-	1	1459
Tortorella.....	990	9	15	9	6	-	-	-	23	10	13	-	8	982
Vibonati.....	2773	23	76	39	37	1	-	1	53	29	24	23	-	2796
TOTALE...	86939	742	2460	1255	1205	48	26	22	2216	1071	1145	244	-	87183

TAVOLA I. — MOVIMENTO PER COMUNI.

Anno 1874.

Salerno.

CIRCONDARI e DISTRETTI — COMUNI	POPOLAZIONE 31 Dicembre 1873	MATRIMONI	NATI			NATIMORTI			MORTI			Eccedenza		POPOLAZIONE 31 Dicembre 1874
			TOTALE	Maschi	Femmine	TOTALE	Maschi	Femmine	TOTALE	Maschi	Femmine	dei nati sui morti	dei morti sui nati	
Circondario di Salerno.														
Acerno	2963	28	108	59	49	4	3	1	105	60	45	3	-	2966
Amalfi	6946	44	217	105	112	10	3	7	235	133	102	18	-	6928
Angrì	10288	67	365	181	184	27	15	12	329	157	172	36	-	10324
Atrani	2428	14	92	51	41	7	4	3	100	52	48	8	-	2420
Baronissi	7725	61	234	132	102	20	13	7	197	90	107	37	-	7762
Bracigliano	3071	15	95	48	47	7	3	4	74	39	35	21	-	3092
Calvanico	1773	18	41	21	20	8	-	-	52	21	31	11	-	1762
Castel San Giorgio	4775	42	131	57	74	8	2	6	147	81	66	-	16	4759
Castiglione dei Genovesi	1090	9	31	11	20	-	-	-	25	11	14	6	-	1096
Cava de' Tirreni	20756	144	680	371	309	23	16	7	711	388	323	-	31	20725
Cetara	2576	13	79	32	47	1	1	-	68	38	30	11	-	2587
Conca Marini	967	10	19	12	7	-	-	-	24	18	6	-	5	962
Corbara	1887	25	62	32	30	-	-	-	58	23	35	4	-	1891
Fisciano	8108	58	181	90	91	2	-	2	185	91	94	-	4	8104
Furore	660	5	18	9	9	-	-	-	16	10	6	2	-	662
Giffoni sei Casali	4017	16	108	52	56	-	-	-	118	63	55	-	10	4007
Giffoni Vallepiiana	6455	46	175	84	91	13	8	5	163	80	83	12	-	6487
Majori	5000	42	189	92	97	12	5	7	157	71	83	32	-	5032
Mercato San Severino	9935	88	340	180	160	6	1	5	241	128	113	99	-	10034
Minori	3260	33	112	63	49	6	4	2	115	61	54	-	3	3257
Montecorvino Pugliano	5369	63	211	102	109	2	2	-	179	93	86	32	-	5401
Montecorvino Rovella	6652	76	282	157	125	2	2	-	240	122	118	42	-	6694
Nocera Inferiore	13119	125	540	290	250	19	13	6	520	253	267	20	-	13139
Nocera Superiore	6279	50	217	110	107	8	5	3	200	115	85	17	-	6296
Olevano sul Tusciano	2770	34	116	58	58	2	2	-	90	46	44	26	-	2796
Pagani	12518	126	510	262	248	30	15	15	429	203	226	81	-	12599
Pellezzano	6202	47	210	117	93	10	9	1	152	83	69	58	-	6260
Positano	2835	23	90	46	44	7	6	1	98	50	48	8	-	2827
Praiano	995	8	35	20	15	-	-	-	30	14	16	5	-	1000
Ravello	1798	17	61	35	26	3	1	2	51	26	25	10	-	1808
Rocca Piemonte	3749	42	108	55	53	2	1	1	112	61	51	-	4	3745
Salerno	28726	222	1189	622	567	41	19	22	958	500	456	233	-	28959
San Cipriano Picentino	3698	28	118	63	55	1	1	-	95	41	54	23	-	3721
San Mango Piemonte	867	6	33	13	20	1	-	1	20	10	10	13	-	880
San Marzano sul Sarno	3230	29	153	85	68	4	3	1	103	51	52	50	-	3280
Sant'Egidio del Monte Albino	2998	25	130	74	56	5	3	2	111	59	52	19	-	3017
San Valentino Torio	4082	38	195	93	102	14	11	3	154	74	80	41	-	4123
Sarno	15669	130	614	327	287	34	25	9	487	252	235	127	-	15796
Scafati	10712	65	398	197	201	29	13	16	306	175	131	92	-	10804
Scala	1350	10	51	26	25	-	-	-	41	19	22	10	-	1360
Siano	3059	25	116	64	52	-	-	-	116	62	54	-	-	3059
Tramonti	4819	32	189	102	87	-	-	-	128	66	62	61	-	4880
Vietri sul Mare	8509	56	248	136	112	20	14	6	195	103	92	53	-	8562
TOTALE	254485	2055	9091	4736	4355	380	223	157	7933	4096	3837	1158	-	255643

Circondario di Vallo della Lucania.

Agropoli	2311	10	74	44	30	-	-	-	44	26	18	30	-	2341
Alfano	746	5	31	14	17	-	-	-	27	12	15	4	-	750
Ascea	2473	18	72	43	29	3	1	2	48	23	25	24	-	2497
Camerota	3189	19	76	36	40	-	-	-	62	26	36	14	-	3203
Campora	1265	13	49	24	25	-	-	-	21	8	13	28	-	1293
Cannalonga	1176	7	34	19	15	-	-	-	35	18	17	-	1	1175
Casalicchio	3303	22	90	46	44	-	-	-	68	31	37	22	-	3325
Castellabate	4533	31	127	68	59	-	-	-	62	30	32	65	-	4598
Castelnuovo Cilento	772	9	25	14	11	-	-	-	18	7	11	7	-	779
Castel Ruggero	665	8	14	8	6	-	-	-	13	6	7	-	-	666
Celle di Bulgheria	1431	12	36	18	18	-	-	-	46	22	24	-	10	1421
Centola	2763	11	73	37	36	-	-	-	44	24	20	29	-	2792
Ceraso	2559	15	56	27	29	-	-	-	48	21	27	8	-	2567
Cicerale	2019	2	50	22	28	-	-	-	59	35	24	-	9	2010
Cuccaro Vetere	851	2	18	10	8	-	-	-	27	12	15	-	-	842
Fogna	653	3	12	8	4	-	-	-	14	7	7	-	2	651
Futani	985	2	34	16	18	-	-	-	27	9	18	7	-	992
Gioi	1904	10	46	26	20	-	-	-	30	16	14	16	-	1920
Laureana Cilento	1763	11	55	28	27	-	-	-	38	22	16	17	-	1780
Laurino	2484	22	68	32	36	3	1	2	66	31	35	2	-	2486
Laurito	1482	9	39	22	17	-	-	-	26	12	14	13	-	1495
Licusati	1188	10	37	17	20	-	-	-	23	10	13	14	-	1202
Lustra	1081	8	17	10	7	-	-	-	13	7	6	4	-	1085

TAVOLA I. — MOVIMENTO PER COMUNI.

Anno 1874.

Salerno.

CIRCONDARI E DISTRETTI — COMUNI	POPOLAZIONE 31 Dicembre 1873	MATRIMONI	NATI			NATIMORTI			MORTI			Eccedenza		POPOLAZIONE 31 Dicembre 1874
			TOTALE	Maschi	Femmine	TOTALE	Maschi	Femmine	TOTALE	Maschi	Femmine	dei nati sui morti	dei morti sui nati	
Magliano Vetere	1086	8	18	11	7	-	-	-	22	4	18	-	4	1082
Mojo della Civitella	1328	6	41	15	26	-	-	-	22	6	16	19	-	1347
Montano Antilia	2130	24	66	37	29	-	-	-	52	24	28	14	-	2144
Monteforte Cilento	700	9	23	10	13	-	-	-	9	4	5	14	-	714
Novi Velia	1176	6	27	15	12	-	-	-	16	7	9	11	-	1187
Ogliastro Cilento	1973	23	81	44	37	-	-	-	50	21	29	31	-	2004
Omignano	1285	4	37	25	12	-	-	-	25	13	12	12	-	1297
Orria	1386	10	40	18	22	-	-	-	25	11	14	15	-	1401
Ortodonico	2034	7	54	30	24	-	-	-	14	6	8	40	-	2074
Perdifumo	2330	21	74	37	37	-	-	-	46	22	24	28	-	2358
Perito	1400	16	44	23	21	-	-	-	33	17	16	11	-	1411
Piaggine Soprane	3340	26	122	66	56	-	-	-	76	35	41	46	-	3386
Pisciotta	3529	17	63	28	35	-	-	-	84	43	41	-	21	3508
Pollica	3319	12	75	40	35	-	-	-	72	37	35	3	-	3322
Prignano Cilento	1616	19	49	28	21	1	-	1	20	10	10	29	-	1645
Rocccagloriosa	2045	15	69	32	37	1	1	-	53	18	35	16	-	2061
Rofrano	2412	21	87	42	45	5	3	2	40	22	18	47	-	2459
Rutino	1411	10	49	27	22	-	-	-	21	9	12	28	-	1439
Sacco	1752	19	52	26	26	-	-	-	42	19	23	10	-	1762
Salento	1279	12	40	24	16	-	-	-	22	12	10	18	-	1297
San Giovanni a Piro	3259	33	100	51	49	-	-	-	58	30	28	42	-	3301
San Mauro Cilento	1294	2	26	15	11	-	-	-	21	7	14	5	-	1299
San Mauro La Bruca	1070	13	33	13	20	-	-	-	30	13	17	3	-	1073
Serramezzana	625	3	40	19	21	-	-	-	17	8	9	23	-	648
Sessa Cilento	3334	23	76	36	40	-	-	-	57	33	24	19	-	3353
Stella Cilento	1834	11	48	23	25	-	-	-	27	16	11	21	-	1855
Stio	1559	7	51	24	27	-	-	-	30	13	17	21	-	1580
Torchiara	1561	10	43	21	22	-	-	-	22	13	9	21	-	1582
Torre Orsaja	1989	12	57	30	27	-	-	-	52	24	28	5	-	1994
Valle dell'Angelo	1285	17	53	26	27	-	-	-	23	8	15	30	-	1315
Vallo della Lucania	5094	36	135	71	62	-	-	-	97	51	46	35	-	5130
TOTALE	102031	711	2904	1496	1408	13	6	7	2037	971	1066	867	-	102898

RIEPILOGO.

CAMPAGNA	104302	918	3466	1808	1658	86	49	37	3527	1877	1650	-	61	104241
SALA CONSILINA	86939	742	2460	1255	1205	48	26	22	2216	1071	1145	244	-	87183
SALERNO	254485	2055	9091	4736	4355	380	223	157	7933	4096	3837	1158	-	255643
VALLO DELLA LUCANIA	102031	711	2904	1496	1408	13	6	7	2037	971	1066	867	-	102898
TOTALE DELLA PROVINCIA	547757	4426	17921	9295	8626	527	304	223	15713	8015	7698	2208	-	549965

PROVINCIA DI SASSARI.

Circondario di Alghero.

Alghero	10078	64	442	223	219	27	15	12	317	182	135	125	-	10203
Banari	1274	20	53	23	30	3	1	2	54	29	25	-	1	1273
Bessude	726	7	26	14	12	-	-	-	35	9	26	-	9	717
Bonorva	5274	61	189	103	86	2	1	1	137	69	68	52	-	5326
Borutta	550	2	61	29	42	-	-	-	54	28	26	7	-	557
Bunnanaro	1279	6	50	21	29	-	-	-	44	17	27	6	-	1285
Cheremule	736	9	24	8	16	-	-	-	17	6	11	7	-	743
Cossoine	1531	13	56	38	18	-	-	-	58	25	33	-	2	1529
Giave	1822	17	67	32	35	-	-	-	54	21	33	13	-	1835
Mara	856	10	40	21	19	3	2	1	98	60	38	-	58	798
Monteleone Rocca Doria	366	13	18	6	12	-	-	-	24	15	9	-	6	360
Olmedo	431	4	26	10	16	-	-	-	19	12	7	7	-	438
Padria	1818	11	71	33	38	2	1	1	67	28	39	4	-	1822
Pozzomaggiore	3529	17	145	78	67	3	2	1	98	47	51	47	-	3576
Rebeccu	119	2	7	6	1	-	-	-	3	1	2	4	-	123
Romana	694	13	42	27	15	1	1	-	26	11	15	16	-	710
Semestene	637	5	25	17	8	-	-	-	23	12	11	2	-	639
Siligo	1140	12	44	20	24	-	-	-	52	25	27	-	8	1132
Tiesi	3271	38	125	63	62	2	1	1	91	55	36	34	-	3305
Torralba	1395	8	46	21	25	-	-	-	30	8	22	16	-	1411
Villanova Monteleone	4055	43	145	74	71	-	-	-	96	47	49	49	-	4104
TOTALE	41581	375	1702	867	835	43	24	19	1397	707	690	305	-	41886

TAVOLA I. — MOVIMENTO PER COMUNI.

Anno 1874.

Sassari.

CIRCONDARI e DISTRETTI — COMUNI	POPOLAZIONE 31 Dicembre 1873	MATRIMONI	NATI			NATIMORTI			MORTI			Eccedenza		POPOLAZIONE 31 Dicembre 1874
			TOTALE	Maschi	Femmine	TOTALE	Maschi	Femmine	TOTALE	Maschi	Femmine	dei nati sui morti	dei morti sui nati	
Circondario di Nuoro.														
Bitti	3425	42	134	68	66	-	-	-	96	49	47	38	-	3463
Bolotana	2943	41	125	69	56	8	7	1	90	50	40	35	-	2978
Dorgali	4111	45	154	84	70	6	3	3	138	66	72	16	-	4127
Fonni	3589	33	120	58	62	-	-	-	139	62	77	-	19	3570
Galtelli	818	-	29	15	14	-	-	-	45	19	26	-	16	802
Garofai (unito a Bitti)	-	-	-	-	-	-	-	-	-	-	-	-	-	-
Gavoi	1907	17	71	36	35	-	-	-	57	28	29	14	-	1921
Irgoli	756	7	34	17	17	-	-	-	29	14	15	5	-	761
Lei	401	-	16	8	8	-	-	-	15	11	4	1	-	402
Loculi	246	7	11	4	7	-	-	-	11	2	9	-	-	246
Lodè	1015	10	51	22	29	3	1	2	12	6	6	39	-	1054
Lodine	155	2	9	1	8	-	-	-	5	1	4	4	-	159
Lula	1578	8	80	38	42	2	1	1	44	26	18	36	-	1614
Mamojada	2124	19	70	30	40	-	-	-	66	30	36	4	-	2128
Nuoro	5836	41	197	109	88	8	5	3	215	111	104	-	18	5818
Oliena	3361	39	149	72	77	-	-	-	138	74	64	11	-	3372
Ollolai	1215	8	45	15	30	1	1	-	47	17	30	-	2	1213
Olzai	1156	3	39	16	23	-	-	-	30	9	21	9	-	1165
Onani	232	-	14	9	5	-	-	-	5	2	3	9	-	241
Onifai	479	6	9	5	4	-	-	-	13	5	8	-	4	475
Oniferi	701	4	33	22	11	4	3	1	27	13	14	6	-	707
Orani	2580	27	102	46	56	1	1	-	104	49	55	-	2	2578
Orgosolo	2004	17	74	44	30	-	-	-	108	49	59	-	34	1970
Orsèi	1841	13	86	37	49	-	-	-	102	45	57	-	16	1825
Orotelli	1691	6	62	34	28	-	-	-	57	30	27	5	-	1696
Orune	2262	14	85	45	40	-	-	-	114	56	58	-	29	2233
Ossida	463	5	23	13	10	-	-	-	22	10	12	1	-	464
Ottana	1036	3	52	25	27	-	-	-	42	25	17	10	-	1046
Ovodda	1124	10	48	25	23	1	1	-	34	18	16	14	-	1138
Posada	1657	20	74	37	37	1	-	1	53	31	22	21	-	1678
Sarule	1516	23	60	34	26	8	5	3	59	20	39	1	-	1517
Silanus	1804	29	81	41	40	-	-	-	74	36	38	7	-	1811
Siniscola	2765	35	133	74	59	4	1	3	79	34	45	54	-	2819
Torpè	909	17	36	21	15	-	-	-	45	20	25	-	9	900
TOTALE	57700	551	2306	1174	1132	47	29	18	2115	1018	1097	191	-	57891

Circondario di Ozieri.														
Alà dei Sardi	1840	32	54	20	34	1	1	-	24	13	11	30	-	1370
Anela	614	9	39	18	21	-	-	-	19	12	7	20	-	634
Ardara	361	5	19	11	8	-	-	-	21	8	13	-	2	359
Bantine	334	7	9	5	4	1	-	1	11	4	7	-	2	332
Benetutti	2028	38	84	42	42	3	2	1	43	28	20	36	-	2064
Berchidda	1438	28	49	23	26	3	3	-	66	41	25	-	17	1421
Bono	3263	13	141	72	69	2	1	1	101	56	45	40	-	3303
Bottida	806	6	37	22	15	-	-	-	26	9	17	11	-	817
Buddusò	3024	19	136	80	56	-	-	-	72	36	36	64	-	3088
Bultei	1111	3	46	20	26	-	-	-	45	22	23	1	-	1112
Burgos	763	7	45	23	22	-	-	-	31	16	15	14	-	777
Esporlatu	358	5	19	10	9	1	1	-	26	16	10	-	7	351
Illorai	1168	17	71	35	36	-	-	-	49	25	24	22	-	1190
Ittireddu	763	3	34	16	18	-	-	-	26	14	12	8	-	771
Monti	1143	8	56	27	29	1	-	1	40	19	21	16	-	1159
Mores	2412	13	86	42	44	-	-	-	82	40	42	4	-	2416
Nughedu di San Niccolò	1600	16	75	42	33	-	-	-	47	22	25	28	-	1628
Nule	1421	19	53	27	26	3	3	-	52	31	21	1	-	1422
Oschiri	2406	24	92	54	38	1	1	-	81	37	44	11	-	2417
Ozieri	8184	57	312	173	139	17	10	7	284	145	139	28	-	8212
Pattada	3597	30	109	57	52	1	-	1	114	49	65	-	5	3592
Tula	1117	11	46	25	21	2	2	-	57	25	32	-	11	1106
TOTALE	39251	370	1612	844	768	36	24	12	1322	668	654	290	-	39541

Circondario di Sassari.														
Bulzi	644	9	32	16	16	-	-	-	16	6	10	16	-	660
Cargeghe	476	5	29	16	13	1	1	-	20	9	11	9	-	485
Castelsardo	1975	13	103	52	51	-	-	-	70	45	25	33	-	2008

TAVOLA I. — MOVIMENTO PER COMUNI.

Anno 1874.

Sassari.

CIRCONDARI E DISTRETTI — COMUNI	POPOLAZIONE 31 Dicembre 1873	MATRIMONI	NATI			NATIMORTI			MORTI			Eccedenza		POPOLAZIONE 31 Dicembre 1874
			TOTALE	Maschi	Femmine	TOTALE	Maschi	Femmine	TOTALE	Maschi	Femmine	dei nati sui morti	dei morti sui nati	
Chiaramonti.	1942	30	95	44	51	-	-	-	52	27	25	43	-	1985
Codrongianus.	1403	11	54	30	24	-	-	-	39	19	20	15	-	1418
Florinas.	2256	21	91	42	49	1	-	1	56	31	25	35	-	2291
Ittiri.	5096	43	205	104	101	10	7	3	128	63	65	77	-	5173
Laerru.	776	15	48	29	19	5	5	-	24	12	12	24	-	800
Martis.	916	11	35	19	16	1	-	1	30	25	15	5	-	921
Muros.	350	3	14	8	6	-	-	-	11	2	9	3	-	353
Nulvi.	3297	41	146	85	61	2	2	-	146	85	61	-	-	3297
Osilo.	5298	38	185	96	89	5	4	1	157	82	75	28	-	5326
Ossi.	2659	37	109	59	50	3	3	-	94	44	50	15	-	2674
Perfugas.	1451	13	66	37	29	1	-	1	68	25	43	-	-	1449
Ploaghe.	3529	25	112	58	54	-	-	-	111	57	54	1	-	3530
Portotorres.	2699	29	153	74	79	3	2	1	100	58	42	53	-	2752
Putifigari.	565	4	38	14	24	-	-	-	21	10	11	17	-	582
Sassari.	32925	225	1155	621	534	47	23	24	829	426	403	326	-	33251
Sedini.	1979	17	92	40	52	-	-	-	138	61	77	-	46	1933
Sennori.	2454	21	114	53	61	4	1	3	78	36	42	36	-	2490
Sorso.	5562	79	253	137	116	8	4	4	196	95	101	57	-	5619
Tissi.	1196	15	71	36	35	1	1	-	48	25	23	23	-	1219
Uri.	1169	20	49	26	23	1	1	-	30	14	16	19	-	1188
Usini.	1843	27	81	41	40	3	2	1	74	43	31	7	-	1850
TOTALE.	82460	751	3330	1737	1593	96	56	40	2536	1290	1246	794	-	83254

Circondario di Tempio Pausania.

Aggus.	2664	18	98	52	46	-	-	-	104	58	46	-	16	2648
Bortigiadas.	1006	10	39	23	16	1	-	1	52	36	16	-	13	993
Calangianus.	2695	27	107	62	45	2	1	1	67	30	37	40	-	2735
La Maddalena.	1981	25	65	31	34	1	1	-	54	24	30	11	-	1992
Luras.	2056	7	77	33	44	-	-	-	60	28	32	17	-	2073
Nuchis.	792	9	37	22	15	-	-	-	21	9	12	16	-	808
Santa Teresa Gallura.	1780	22	83	38	45	-	-	-	75	45	30	18	-	1798
Tempio Pausania.	10283	93	369	174	195	-	-	-	298	143	155	71	-	10353
Terranova Pausania.	2945	14	146	90	56	-	-	-	114	63	51	32	-	2977
TOTALE.	26202	225	1021	525	496	4	2	2	845	436	409	176	-	26378

RIEPILOGO.

ALGHERO.	41581	375	1702	867	835	43	24	19	1397	707	690	305	-	41886
NUORO.	57700	551	2306	1174	1132	47	29	18	2115	1018	1097	191	-	57891
OZIERI.	39251	370	1612	844	768	36	24	12	1322	668	654	290	-	39541
SASSARI.	82460	751	3330	1737	1593	96	56	40	2536	1290	1246	794	-	83254
TEMPIO PAUSANIA.	26202	225	1021	525	496	4	2	2	845	436	409	176	-	26378
TOTALE DELLA PROVINCIA.	247194	2272	9971	5147	4824	226	135	91	8215	4119	4096	1756	-	248950

PROVINCIA DI SIENA.

Circondario di Montepulciano.

Abbadia San Salvatore.	3658	20	157	83	74	-	-	-	168	87	81	-	11	3647
Castiglione d'Orcia.	4237	35	152	87	65	9	7	2	109	64	45	43	-	4280
Cetona.	4294	33	149	67	82	6	5	1	89	43	46	60	-	4354
Chianciano.	2507	18	106	53	53	7	7	-	76	37	39	30	-	2537
Chiusi.	4749	40	170	81	89	7	3	4	118	62	56	52	-	4801
Montepulciano.	13252	120	492	205	227	23	17	6	593	298	295	-	161	13091
Pian Castagnajo.	3752	18	166	85	81	2	1	1	159	94	65	7	-	3759
Pienza.	3425	25	116	58	58	3	2	1	98	53	45	18	-	3443
Radicofani.	2906	21	109	54	55	3	-	3	117	59	58	-	8	2898
San Casciano de' Bagni.	3616	27	122	63	59	14	11	3	90	52	38	32	-	3648
San Quirico d'Orcia.	1932	20	62	29	33	3	3	-	62	33	29	-	-	1932
Sarteano.	4541	48	176	92	84	12	5	7	136	68	68	40	-	4581

TAVOLA I. — MOVIMENTO PER COMUNI.

Anno 1874.

Siena.

CIRCONDARI E DISTRETTI — COMUNI	POPOLAZIONE 31 Dicembre 1873	MATRIMONI	NATI			NATIMORTI			MORTI			Eccedenza		POPOLAZIONE 31 Dicembre 1874
			TOTALE	Maschi	Femmine	TOTALE	Maschi	Femmine	TOTALE	Maschi	Femmine	dei nati sui morti	dei morti sui nati	
Sinalunga.....	9006	48	280	150	130	1	1	-	461	236	225	-	181	8825
Torrita.....	4759	49	118	50	68	3	2	1	156	75	81	-	38	4721
Trequanda.....	3751	18	118	73	45	-	-	-	132	68	64	-	14	3737
TOTALE...	70385	540	2433	1230	1203	93	64	29	2564	1329	1235	-	131	70254

Circondario di Siena.

Arciano.....	7351	49	258	140	118	12	5	7	213	100	113	45	-	7396
Buonconvento.....	3481	19	114	52	62	-	-	-	123	61	62	-	9	3472
Casole d'Elsa.....	4421	29	148	75	73	14	7	7	187	92	95	-	39	4382
Castellina in Chianti.....	4015	32	131	59	72	-	-	-	149	77	72	-	18	3997
Castellnuovo Berardenga.....	7964	49	294	124	170	14	8	6	245	118	127	49	-	8013
Chiusdino.....	4096	22	149	87	62	2	2	-	188	98	90	-	39	4057
Colle di Val d'Elsa.....	8233	73	272	145	127	5	5	-	286	145	141	-	14	8219
Gajole.....	5490	35	174	94	80	8	4	4	190	95	95	-	16	5474
Masse di Siena.....	10372	83	304	172	132	15	8	7	310	148	162	-	6	10366
Montalcino.....	8758	70	303	168	135	14	6	8	275	131	144	28	-	8786
Monteriggioni.....	3918	24	113	54	59	-	-	-	113	52	61	-	-	3918
Monteroni d'Arbia.....	4099	39	143	71	72	9	8	1	107	55	52	36	-	4135
Monticiano.....	2851	15	104	50	54	4	3	1	89	40	49	15	-	2866
Murlo.....	2851	20	94	46	48	2	2	-	88	46	42	6	-	2857
Poggibonsi.....	7889	60	281	137	144	23	13	10	197	94	103	84	-	7973
Radda.....	3201	13	103	48	55	2	2	2	89	53	36	14	-	3215
Radicondoli.....	4025	27	148	89	59	2	2	-	107	56	51	41	-	4066
Rapolano.....	3946	48	131	73	58	3	2	1	166	100	66	-	35	3911
San Gimignano.....	8210	64	304	161	143	20	12	8	335	169	166	-	31	8379
San Giovanni d'Asso.....	1578	15	69	37	32	3	3	-	54	24	30	15	-	1593
Siena.....	22513	162	879	467	412	49	28	21	1164	606	558	-	285	22228
Sovicille.....	7997	48	203	111	92	6	3	3	241	124	117	-	38	7959
TOTALE...	137259	996	4719	2460	2259	207	121	86	4916	2484	2432	-	197	137062

RIEPILOGO.

MONTEPULCIANO.....	70385	540	2433	1230	1203	93	64	29	2564	1329	1235	-	131	70254
SIENA.....	137259	996	4719	2460	2259	207	121	86	4916	2484	2432	-	197	137062
TOTALE DELLA PROVINCIA.	207644	1536	7152	3690	3462	300	185	115	7480	3813	3667	-	328	207316

PROVINCIA DI SIRACUSA.

Circondario di Modica.

Biscari.....	2881	19	111	59	52	-	-	-	87	53	34	24	-	2905
Chiaromonte.....	9489	71	312	149	163	-	-	-	255	128	127	57	-	9546
Comiso.....	17191	155	787	408	379	24	15	9	525	245	280	262	-	17453
Giarratana.....	2678	44	135	60	75	-	-	-	105	49	56	30	-	2708
Modica.....	33852	262	1234	622	612	20	11	9	961	463	498	273	-	34125
Monterosso Almo.....	7327	59	237	118	119	1	-	1	137	62	75	100	-	7427
Pozzallo.....	3573	28	151	84	67	1	-	1	109	60	49	42	-	3615
Ragusa Inferiore.....	6869	49	243	123	120	1	-	1	178	85	93	65	-	6934
Ragusa Superiore.....	22067	207	1029	527	502	-	-	-	573	279	294	456	-	22523
Santa Croce Camerina.....	4156	34	176	105	71	-	-	-	97	50	47	79	-	4235
Sicli.....	11236	131	467	250	217	17	11	6	462	229	233	5	-	11241
Spaccaforno.....	8125	67	347	188	159	-	-	-	293	148	145	54	-	8179
Vittoria.....	17982	206	993	507	486	3	1	2	509	305	264	424	-	18406
TOTALE...	147426	1332	6222	3200	3022	67	38	29	4351	2156	2195	1871	-	149297

Circondario di Noto.

Avola.....	12045	134	415	210	205	1	-	1	387	185	202	28	-	12073
Buccheri.....	4351	33	133	85	98	4	2	2	161	81	80	22	-	4373
Buscemi.....	2484	30	121	61	60	-	-	-	148	78	70	-	27	2457

TAVOLA I. — MOVIMENTO PER COMUNI.

Anno 1874.

Siracusa.

CIRCONDARI E DISTRETTI — COMUNI	POPOLAZIONE 31 Dicembre 1873	MATRIMONI	NATI			NATIMORTI			MORTI			Eccedenza		POPOLAZIONE 31 Dicembre 1874
			TOTALE	Maschi	Femmine	TOTALE	Maschi	Femmine	TOTALE	Maschi	Femmine	dei nati sui morti	dei morti sui nati	
Cassaro	1680	10	82	47	35	-	-	-	63	35	28	19	-	1699
Ferla	4347	40	178	106	72	2	2	-	179	94	85	-	1	4346
Noto	16805	93	604	299	305	20	2	11	507	313	284	7	-	16812
Pachino	6723	67	367	193	174	1	1	-	282	144	138	85	-	6808
Palazzolo Acreide	10288	100	514	280	234	3	2	1	345	170	175	169	-	10457
Rosolini	6591	64	276	127	149	2	1	1	211	108	103	65	-	6656
TOTALE	65314	571	2740	1408	1332	33	17	16	2373	1208	1165	367	-	65681

Circondario di Siracusa.

Augusta	12191	121	452	239	213	13	8	5	442	242	200	10	-	12201
Cannicattini	5782	26	227	124	103	-	-	-	198	101	97	29	-	5811
Carlentini	5658	57	251	138	113	7	4	3	170	82	88	81	-	5739
Florida	8676	102	362	180	182	6	3	3	282	134	148	80	-	8756
Francofonte	5152	55	268	127	141	7	6	1	184	96	88	84	-	5236
Lentini	10876	107	459	222	237	12	9	3	395	223	172	64	-	10940
Melilli	5811	45	240	148	92	4	3	1	214	103	111	26	-	5837
Siracusa	22470	178	784	401	383	7	6	1	617	328	289	167	-	22637
Solarino	2607	25	81	42	39	-	-	-	68	31	37	13	-	2620
Sortino	9034	71	353	189	164	19	9	10	274	155	119	79	-	9113
TOTALE	88257	787	3477	1810	1667	75	48	27	2844	1495	1349	633	-	88890

RIEPILOGO.

MODICA	147426	1332	6222	3200	3022	67	38	29	4351	2156	2195	1871	-	149297
NOTO	65314	571	2740	1408	1332	33	17	16	2373	1208	1165	367	-	65681
SIRACUSA	88257	787	3477	1810	1667	75	48	27	2844	1495	1349	633	-	88890
TOTALE DELLA PROVINCIA	300997	2690	12439	6418	6021	175	103	72	9568	4859	4709	2871	-	309868

PROVINCIA DI SONDRIO.

Circondario unico di Sondrio.

Albaredo per San Marco	412	4	22	10	12	1	1	-	17	10	7	5	-	417
Albosaggia	2071	13	77	33	44	5	2	3	43	23	20	34	-	2105
Andalo	407	-	13	5	8	-	-	-	9	4	5	4	-	411
Ardenno	2039	10	68	43	25	1	-	1	60	35	25	8	-	2047
Bema	315	1	9	4	5	-	-	-	14	7	7	-	5	310
Berbenno di Valtellina	2909	16	121	62	59	-	-	-	85	47	38	36	-	2947
Bianzone	1577	9	52	20	32	6	3	3	48	32	16	4	-	1581
Bormio	1707	10	50	22	28	2	1	1	30	16	14	20	-	1727
Buglio in Monte	1115	8	41	25	16	2	1	1	23	10	13	18	-	1133
Cajolo	1137	6	35	19	16	9	6	3	25	21	14	-	-	1137
Campodolcino	1601	4	61	29	32	8	6	2	57	30	27	4	-	1605
Campovico	489	9	16	10	6	-	-	-	12	7	5	4	-	493
Caspoggio	567	7	24	10	14	2	2	-	19	8	11	5	-	572
Castello dell'Acqua	1154	10	41	16	25	-	-	-	36	18	18	5	-	1159
Castione Andevenno	1445	12	54	26	28	1	1	-	20	11	9	34	-	1479
Cedrasco	380	3	17	14	3	-	-	-	11	9	2	6	-	386
Cercino	614	4	17	7	10	1	1	-	27	14	13	-	10	604
Chiavenna	3985	36	142	71	71	11	6	5	117	51	66	25	-	4010
Chiesa	1468	10	40	22	18	-	-	-	31	15	16	9	-	1477
Chiuro	1615	13	69	33	36	3	1	2	40	19	21	29	-	1644
Cino	564	2	21	8	13	-	-	-	16	9	7	5	-	569
Civo	1852	21	81	44	37	5	2	3	51	26	25	30	-	1882
Colorina	975	9	37	20	17	2	1	1	31	18	13	6	-	981
Cosio Valtellino	1904	8	82	37	45	12	5	7	73	34	39	9	-	1913
Dazio	442	5	31	10	21	-	-	-	10	6	4	21	-	463
Delebio	1609	17	53	23	30	3	1	2	48	30	18	5	-	1614
Dubino	626	4	24	9	15	1	1	-	26	8	18	-	2	624
Faedo	388	2	11	9	2	-	-	-	14	8	6	-	3	385
Fòrcola	809	10	40	27	13	-	-	-	18	7	11	22	-	831
Fusine	783	8	20	13	7	-	-	-	11	7	4	9	-	792
Gerola Alta	604	7	26	16	10	-	-	-	16	8	8	10	-	614

TAVOLA I. — MOVIMENTO PER COMUNI.

Anno 1874.

Sondrio.

CIRCONDARI E DISTRETTI — COMUNI	POPOLAZIONE 31 Dicembre 1873	MATRIMONI	NATI			NATIMORTI			MORTI			Eccedenza		POPOLAZIONE 31 Dicembre 1874
			TOTALE	Maschi	Femmine	TOTALE	Maschi	Femmine	TOTALE	Maschi	Femmine	dei nati sui morti	dei morti sui nati	
Gordona	1245	2	24	6	18	-	-	-	33	13	20	-	9	1236
Grosio	2812	25	102	50	52	11	7	4	49	25	24	53	-	2865
Grossotto	2045	11	61	32	29	8	4	4	47	28	19	14	-	2059
Isolato	485	3	26	13	13	-	-	-	25	11	14	1	-	486
Lanzada	902	7	47	25	22	1	1	-	32	18	14	15	-	917
Livigno	781	3	24	13	11	1	1	-	13	6	7	11	-	792
Lovero	1061	7	45	26	19	1	1	-	19	13	6	26	-	1087
Mantello	350	2	9	5	4	-	-	-	17	10	7	-	8	342
Mazzo di Valtellina	1362	6	56	23	33	1	1	-	44	19	25	12	-	1374
Mello	1208	11	56	33	23	1	1	1	27	11	16	29	-	1237
Menarola	377	3	10	6	4	-	-	-	7	4	3	3	-	380
Mese	477	3	19	7	12	6	4	2	14	5	9	5	-	482
Montagna	2168	17	87	51	36	-	-	-	62	40	22	25	-	2193
Morbegno	3440	19	122	56	66	-	-	-	97	49	48	25	-	3465
Novate Mezzola	1061	12	37	15	22	2	2	-	24	14	10	13	-	1074
Pedesina	142	3	6	4	2	2	1	1	4	3	1	2	-	144
Pendolasco	724	6	25	17	8	6	3	3	27	19	8	-	2	722
Piantedo	663	4	23	10	13	1	1	-	13	5	8	10	-	673
Piateda	1432	22	69	40	29	3	2	1	46	22	24	23	-	1455
Piuro	1864	11	70	40	30	3	2	1	49	23	26	21	-	1885
Ponte in Valtellina	3101	18	110	49	61	-	-	-	52	26	26	58	-	3159
Postalesio	688	7	32	16	16	-	-	-	9	5	4	23	-	711
Prata Camportaccio	1122	7	33	24	9	3	-	3	32	21	11	1	-	1123
Rasura	284	3	14	9	5	1	1	-	7	6	1	7	-	291
Rogolo	405	2	12	9	4	-	-	-	7	6	1	6	-	411
Samolaco	1513	19	42	20	22	2	1	1	27	15	12	15	-	1538
San Giacomo e Filippo	1627	9	64	33	31	1	1	-	56	28	28	8	-	1635
Sernio	857	11	32	14	18	3	3	-	20	9	11	12	-	869
Sondalo	2886	24	134	68	66	8	6	2	78	33	45	56	-	2942
Sondrio	6598	46	230	108	122	15	9	6	166	85	81	64	-	6662
Spria	802	5	38	1	27	-	-	-	16	8	8	22	-	824
Talamona	2393	11	67	40	27	16	9	7	62	29	33	5	-	2398
Tartano	1144	8	53	36	17	-	-	-	26	15	11	27	-	1171
Teglio	6053	37	204	91	113	14	9	5	163	78	85	41	-	6094
Tirano	5804	31	218	104	114	7	5	2	238	119	119	20	-	5784
Torre di Santa Maria	1160	9	35	22	13	-	-	-	25	12	13	10	-	1170
Tovo di Sant'Agata	462	4	22	13	9	3	2	1	9	6	3	13	-	475
Traona	1140	7	40	16	24	-	-	-	42	21	21	2	-	1138
Tresivio	1487	17	55	28	27	5	1	4	22	9	13	33	-	1520
Valdidentro	1563	2	51	33	18	2	2	-	21	13	8	30	-	1593
Valdisotto	1884	17	69	40	29	2	2	-	32	16	16	37	-	1921
Valfurva	1257	13	50	28	22	2	1	1	29	14	15	21	-	1278
Valmasino	735	3	32	12	20	5	4	1	23	9	14	9	-	744
Verceja	831	7	27	15	12	-	-	-	28	12	16	-	-	830
Vervio	820	4	40	19	21	3	2	1	42	23	19	-	1	818
Villa di Chiavenna	1126	12	34	16	18	2	1	1	34	18	16	-	-	1126
Villa di Tirano	3409	21	111	65	46	10	6	4	78	35	43	33	-	3442
TOTALE DELLA PROVINCIA.	113313	809	4163	2108	2055	224	133	91	3041	1557	1484	1122	-	114435

PROVINCIA DI TERAMO.

Circondario di Penne.

Alanno	3477	27	127	69	58	-	-	-	133	67	66	-	6	3471
Bacucco	1728	11	54	40	14	2	-	2	67	42	25	-	13	1715
Basciano	1607	10	39	17	22	-	-	-	34	15	19	5	-	1612
Bisenti	2772	26	108	55	53	1	-	1	94	51	43	14	-	2786
Brittoli	1322	10	30	16	14	-	-	-	52	28	24	-	22	1300
Carpinetto della Nora	1234	10	23	14	14	-	-	-	31	18	13	-	3	1231
Castel Castagna	1055	8	29	16	13	-	-	-	37	24	13	-	8	1047
Castellammare Adriatico	5494	35	153	71	82	-	-	-	181	92	89	-	28	5466
Castiglione a Casauria	2178	25	78	40	38	4	3	1	51	29	22	27	-	2205
Castiglione Messer Raimondo	2999	28	96	50	45	5	3	3	86	50	46	-	-	2999
Catignano	2434	16	71	32	39	5	3	2	98	45	43	-	17	2417
Cepagatti	3027	29	82	42	40	-	-	-	114	51	63	-	32	2995
Cermignano	2439	20	64	34	30	3	2	1	103	53	50	-	39	2400
Città Sant'Angelo	6719	40	183	92	91	-	-	-	204	120	84	-	21	6698
Civitaquana	2238	19	48	22	26	1	1	-	87	51	36	-	39	2199
Civitella Casanova	4529	32	155	78	77	2	1	1	171	95	76	-	16	4513
Collecorvino	2934	13	98	47	51	1	-	1	87	45	42	11	-	2945
Corvara	1232	9	60	35	25	-	-	-	49	29	20	11	-	1293

TAVOLA I. — MOVIMENTO PER COMUNI.

Anno 1874.

Teramo.

CIRCONDARI e DISTRETTI — COMUNI	POPOLAZIONE 31 Dicembre 1873	MATRIMONI	NATI			NATIMORTI			MORTI			Eccedenza		POPOLAZIONE 31 Dicembre 1874
			TOTALE	Maschi	Femmine	TOTALE	Maschi	Femmine	TOTALE	Maschi	Femmine	dei nati sui morti	dei morti sui nati	
Cugnoli	1712	14	56	28	30	-	-	-	72	41	23	-	16	1696
Elice	1846	12	66	32	34	-	-	-	60	33	27	6	-	1852
Farindola	3344	28	113	53	55	8	1	7	151	85	65	-	38	3306
Loreto Aprutino	5530	30	147	74	73	1	-	-	163	81	82	-	16	5514
Montebello di Bertona	1590	13	60	40	20	2	2	-	36	15	21	24	-	1614
Montesilvano	3631	18	109	55	51	1	-	1	101	49	52	8	-	3639
Moscufo	2019	11	63	29	34	-	-	-	58	36	22	5	-	2024
Nocciano	1701	11	50	21	29	-	-	-	57	18	39	-	7	1694
Penna Sant'Andrea	1056	7	32	14	18	-	-	-	42	22	20	-	10	1046
Penne	9773	51	313	161	152	8	3	5	275	153	122	33	-	9811
Pescosansonesco	1532	7	44	27	17	-	-	-	42	23	19	2	-	1534
Pianella	6357	35	199	91	108	2	2	-	191	97	94	8	-	6365
Picciano	1270	13	43	24	19	-	-	-	23	12	14	17	-	1287
Pietranico	1262	14	51	26	28	-	-	-	46	22	24	8	-	1270
Rosciano	2735	34	93	50	43	-	-	-	99	59	40	-	6	2729
Spolte	4297	25	122	67	55	-	-	-	81	40	41	41	-	4338
Torre de' Passeri	3485	19	93	39	54	4	2	2	61	33	28	32	-	3517
Vicoli	973	4	27	19	8	2	1	1	28	11	17	-	1	972
TOTALE	103581	714	3187	1623	1564	52	23	29	3268	1739	1529	-	81	103500

Circondario di Teramo.

Ancarano	1543	12	61	25	36	-	-	-	48	26	22	13	-	1556
Atri	9847	73	248	157	141	-	-	-	358	217	141	-	60	9787
Bellante	2472	10	69	34	35	3	3	-	64	36	28	5	-	2477
Campi	7671	42	179	91	88	2	1	1	212	116	96	-	33	7638
Canzano	1888	7	59	31	28	-	-	-	56	34	22	3	-	1891
Castello	2718	11	55	29	27	-	-	-	51	25	25	5	-	2723
Castelli	3221	20	102	54	48	-	-	-	88	47	41	14	-	3235
Castiglione della Valle	2067	27	56	24	32	-	-	-	61	32	29	-	5	2062
Castilenti	1462	5	42	24	18	2	-	2	35	14	21	7	-	1469
Cellino Attanasio	3140	19	87	51	36	1	1	-	87	51	36	-	-	3140
Civitella del Tronto	7304	38	211	106	105	-	-	-	171	85	86	40	-	7344
Colonnella	4382	21	147	77	70	2	1	1	101	57	44	46	-	4428
Controguerra	2358	20	91	47	44	-	-	-	57	24	33	34	-	2392
Corropoli	3527	32	106	48	58	-	-	-	96	51	45	10	-	3537
Cortino	1622	9	34	24	10	-	-	-	23	17	11	6	-	1628
Crognaleto	2872	29	100	55	45	-	-	-	51	22	29	49	-	2921
Fano Adriano	1185	25	50	18	32	-	-	-	37	22	15	13	-	1198
Giulianova	4940	30	186	93	93	2	2	-	150	74	76	36	-	4976
Isola del Gran Sasso d'Italia	4012	44	113	57	56	2	1	1	119	59	60	-	6	4006
Montefino	1574	13	58	34	24	-	-	-	58	37	21	-	-	1574
Montepagano	4556	33	143	71	72	-	-	-	122	65	57	21	-	4577
Montorio al Vomano	5335	26	137	73	64	-	-	-	153	81	72	-	16	5319
Morro d'Oro	2280	8	67	36	31	-	-	-	79	38	41	-	12	2268
Mosciano Sant'Angelo	6503	38	220	103	117	-	-	-	226	114	112	-	6	6497
Mutignano	1709	14	42	17	25	-	-	-	32	15	17	10	-	1719
Nereto	2677	15	71	40	31	-	-	-	70	35	35	1	-	2678
Notaresco	3882	26	145	82	63	-	-	-	111	58	53	34	-	3916
Pietracamela	1312	18	38	20	18	-	-	-	34	17	17	4	-	1316
Rocca Santa Maria	1250	8	33	19	14	-	-	-	22	10	12	11	-	1261
Sant'Egidio alla Vibrata	2236	17	85	47	38	1	-	1	61	34	30	21	-	2257
Sant'Omero	3567	26	112	70	42	-	-	-	124	63	61	-	12	3555
Silvi	3264	18	96	50	46	-	-	-	109	58	42	-	4	3260
Teramo	19622	113	691	348	313	31	24	7	634	365	269	27	-	19649
Torano Nuovo	1713	14	65	33	32	-	-	-	33	17	16	32	-	1745
Toricella Sicura	3187	11	66	34	32	-	-	-	55	29	26	11	-	3198
Tortoreto	3521	22	117	63	54	2	2	-	99	50	49	18	-	3539
Tossicia	2192	33	41	26	15	2	1	1	49	25	24	-	8	2184
Valle Castellana	3622	25	92	50	42	-	-	-	75	41	34	17	-	3639
TOTALE	142733	952	4336	2261	2075	50	36	14	4010	2161	1849	326	-	143059

RIEPILOGO.

PENNE	103581	714	3187	1623	1564	52	23	29	3268	1739	1529	-	81	103500
TERAMO	142733	952	4336	2261	2075	50	36	14	4010	2161	1849	326	-	143059
TOTALE DELLA PROVINCIA	246314	1666	7523	3884	3639	102	59	43	7278	3900	3378	245	-	246559

TAVOLA I. — MOVIMENTO PER COMUNI.

Anno 1874.

Torino.

CIRCONDARI E DISTRETTI — COMUNI	POPOLAZIONE 31 Dicembre 1873	MATRIMONI	NATI			NATIMORTI			MORTI			Eccedenza		POPOLAZIONE 31 Dicembre 1874
			TOTALE	Maschi	Femmine	TOTALE	Maschi	Femmine	TOTALE	Maschi	Femmine	dei nati sui morti	dei morti sui nati	

PROVINCIA DI TORINO.

Circondario di Aosta.

Allain	755	2	25	15	10	2	1	1	20	12	8	5	-	760
Antey-la-Magdelaine	345	1	6	2	4	-	-	-	8	3	5	5	2	343
Antey-Saint-André	1004	6	22	11	11	-	-	-	15	10	5	7	-	1011
Aosta	7544	39	166	78	88	3	2	1	245	119	126	79	-	7465
Arnaz	1544	13	50	25	25	-	-	-	36	23	13	14	-	1558
Arvier	1092	3	25	13	12	-	-	-	25	16	9	-	-	1092
Avise	614	4	12	1	11	-	-	-	9	4	5	3	-	617
Ayas	1567	6	47	27	20	-	-	-	34	19	15	13	-	1580
Aymaville	1868	11	45	24	21	3	1	2	34	17	17	11	-	1879
Bard	430	4	14	5	9	-	-	-	16	7	9	9	2	428
Bionaz	287	2	13	5	8	-	-	-	6	3	3	7	-	294
Brissogne	838	3	24	12	12	1	-	1	18	7	11	6	-	844
Brusson	1803	15	53	32	21	-	-	-	32	20	12	21	-	1824
Challant-Saint-Anselme	1203	3	34	16	18	-	-	-	33	16	17	1	-	1204
Challant-Saint-Victor	1203	5	34	10	24	-	-	-	26	12	14	8	-	1211
Chambave	875	14	33	17	16	-	-	-	24	9	15	9	-	884
Chamois	326	2	14	9	5	-	-	-	5	3	2	9	-	335
Champ-de-Praz	646	7	14	5	9	-	-	-	14	3	11	-	-	646
Champorcher	960	6	42	17	25	-	-	-	35	12	23	7	-	967
Charvensod	672	4	28	11	17	-	-	-	20	11	9	8	-	680
Châtillon	2846	23	76	34	42	2	2	-	61	31	30	15	-	2861
Cogne	1625	5	56	33	23	-	-	-	38	16	22	18	-	1643
Courmayeur	1199	4	24	14	10	-	-	-	29	15	14	5	-	1194
Donnaz	1666	4	50	27	23	6	4	2	77	30	47	27	-	1639
Douves	855	3	22	13	9	-	-	-	22	9	13	-	-	855
Emarese	494	7	23	13	10	-	-	-	23	11	12	-	-	494
Elroubles	970	4	24	14	10	-	-	-	8	6	2	16	-	986
Fénis	1622	8	40	27	13	-	-	-	37	13	24	3	-	1625
Fontainemore	1224	10	35	15	20	-	-	-	25	15	10	10	-	1234
Gignod	1416	6	41	23	18	-	-	-	22	11	11	19	-	1435
Gressan	1099	10	31	15	16	-	-	-	31	17	14	-	-	1099
Gressoney-la-Trinité	198	2	7	4	3	-	-	-	4	1	3	3	-	201
Gressoney-Saint-Jean	759	5	28	14	11	1	1	-	26	12	14	-	1	758
Hône	818	5	35	18	17	1	-	1	35	22	13	-	-	818
Introd	933	1	26	13	13	1	-	1	8	5	13	-	-	946
Issime	1469	5	46	25	21	-	-	-	40	19	21	6	-	1475
Issogne	781	5	31	17	14	-	-	-	26	15	11	5	-	788
Jovençon	497	1	12	11	1	-	-	-	4	2	2	8	-	475
La Salle	2114	14	54	30	24	5	2	3	35	23	12	19	-	2133
La Thuile	690	3	19	13	6	-	-	-	22	13	9	-	3	687
Lillianes	909	6	45	14	31	-	-	-	17	6	11	28	-	937
Montjovet	1566	11	45	24	21	7	7	-	42	26	16	3	-	1569
Morgex	1088	5	28	9	19	-	-	-	31	18	13	-	3	1085
Nus	2212	8	61	29	32	-	-	-	61	30	31	-	-	2212
Ollomont	468	3	15	5	10	-	-	-	7	4	3	8	-	476
Oyace	313	1	10	5	5	-	-	-	12	4	8	-	2	311
Perloz	1364	6	50	26	24	-	-	-	31	16	15	19	-	1383
Pollein	541	1	16	8	8	1	1	-	7	5	2	9	-	550
Pontboset	680	9	25	12	13	1	-	1	23	7	16	2	-	682
Pontey	506	4	12	5	7	-	-	-	4	3	1	8	-	514
Pont-Saint-Martin	1019	5	32	15	17	1	1	-	14	6	8	18	-	1037
Pré-Saint-Didier	798	3	20	7	13	-	-	-	14	6	8	6	-	804
Quart	2268	12	60	27	33	5	1	4	41	21	20	19	-	2287
Rhêmes-Notre-Dame	209	4	4	1	3	-	-	-	3	2	1	1	-	210
Rhêmes-Saint-Georges	609	3	23	13	10	-	-	-	14	7	7	9	-	618
Roisan	631	-	18	10	8	-	-	-	9	8	1	9	-	640
Saint-Christophe	1165	12	34	14	20	-	-	-	25	10	15	9	-	1174
Saint-Denis	634	5	21	16	5	-	-	-	12	6	6	9	-	643
Saint-Marcel	1304	6	31	18	13	1	1	-	41	16	25	-	10	1294
Saint-Nicolas	723	9	50	7	13	-	-	-	9	5	4	11	-	734
Saint-Oyen	238	1	1	-	1	-	-	-	6	4	2	-	5	233
Saint-Pierre	1497	11	40	19	21	1	1	-	24	12	12	16	-	1513
Saint-Remy	834	3	19	10	9	-	-	-	11	6	5	8	-	842
Saint-Vincent	2277	8	67	37	30	-	-	-	64	34	30	3	-	2280
Sarre	1248	3	37	21	16	1	1	-	23	8	15	14	-	1262
Torgnon	1239	6	31	14	17	3	2	1	23	15	8	8	-	1247
Valgrisanche	539	2	16	7	9	2	1	1	12	7	5	4	-	543
Valpelline	670	10	23	13	10	1	-	-	9	4	5	14	-	684
Valsavaranche	648	11	26	11	12	-	-	-	20	10	10	6	-	634

TAVOLA I. — MOVIMENTO PER COMUNI.

Anno 1874.

Torino.

CIRCONDARI E DISTRETTI — COMUNI	POPOLAZIONE 31 Dicembre 1873	MATRIMONI	NATI			NATIMORTI			MORTI			Eccedenza		POPOLAZIONE 31 Dicembre 1874
			TOTALE	Maschi	Femmine	TOTALE	Maschi	Femmine	TOTALE	Maschi	Femmine	dei nati sui morti	dei morti sui nati	
Valtournanche	1320	4	42	20	22	-	-	-	19	7	12	23	-	1343
Verrayes	1365	5	41	21	20	-	-	-	34	18	16	7	-	1372
Verrés	1092	3	20	10	10	-	-	-	40	16	24	-	20	1072
Villeneuve	913	5	29	16	13	2	-	2	26	17	9	3	-	916
TOTALE	81688	465	2340	1175	1165	51	30	21	1961	979	982	379	-	82067

Circondario di Ivrea.

Agliè	3704	29	100	51	49	7	-	6	1	81	41	40	19	-	3723
Albiano d'Ivrea	2177	29	89	47	42	-	-	-	-	59	20	39	30	-	2207
Alice Superiore	981	8	22	9	13	-	-	-	-	23	13	10	-	1	980
Alpette	941	10	43	22	21	2	-	2	-	26	15	11	17	-	1038
Andrate	1035	11	29	19	10	2	-	2	-	28	11	17	1	-	1038
Azeglio	2223	14	48	23	25	-	-	-	-	40	25	15	8	-	2231
Bajo	418	2	13	10	3	1	-	1	-	13	8	5	-	-	418
Bajo	1334	9	36	21	15	-	-	-	-	38	24	14	-	2	1332
Baldissero Canavese	645	6	27	14	13	-	-	-	-	14	8	6	13	-	658
Banchette	540	3	18	11	7	2	-	1	1	15	5	10	3	-	543
Barone	863	8	32	14	18	2	-	1	1	31	12	19	1	-	864
Bollengo	2472	19	87	50	37	-	-	-	-	64	32	32	23	-	2495
Borgiallo	1350	13	51	32	19	4	-	1	3	25	10	15	26	-	1376
Borgofranco d'Ivrea	1710	11	77	42	35	-	-	-	-	53	25	28	24	-	1734
Borgomasino	2176	15	85	31	54	-	-	-	-	49	22	27	36	-	2212
Brosso	821	3	18	10	8	-	-	-	-	23	9	14	-	5	816
Burolo	962	9	35	16	19	-	-	-	-	21	14	7	14	-	976
Caluso	6257	51	223	123	100	10	-	4	6	179	90	89	44	-	6301
Campiglia Soana	217	5	9	6	3	1	-	1	-	9	4	5	-	-	217
Campo Canavese	584	6	14	7	7	-	-	-	-	13	4	9	-	-	585
Candia Canavese	2180	13	84	39	45	-	-	-	-	44	21	23	40	-	2220
Canischio	1439	9	44	20	24	2	-	1	1	39	20	19	5	-	1444
Caravino	1984	34	72	32	40	-	-	-	-	51	30	21	21	-	2005
Carema	1682	14	54	24	30	2	-	2	-	42	24	18	12	-	1694
Castellamonte	6097	49	234	115	119	-	-	-	-	146	66	80	88	-	6185
Ceresole Reale	307	2	11	5	6	-	-	-	-	6	6	-	5	-	312
Cesnola	335	1	11	5	6	-	-	-	-	3	3	-	8	-	343
Chiaverano	3318	22	110	60	50	9	-	4	5	73	35	38	37	-	3355
Chiesanova	802	7	30	16	14	1	-	1	-	21	9	12	9	-	811
Ciconio	536	3	20	10	10	-	-	-	-	6	3	3	14	-	550
Cintano	653	6	22	16	6	-	-	-	-	16	8	8	6	-	659
Colleretto Castelnuovo	1311	12	28	15	13	1	-	1	-	25	12	13	3	-	1314
Colleretto Parella	762	7	24	15	9	3	-	2	1	14	6	9	10	-	772
Cossano Canavese	1087	6	38	17	21	2	-	1	1	33	20	13	5	-	1092
Cucceglio	1102	13	25	19	6	4	-	1	3	21	12	9	4	-	1106
Cuornè	3735	34	144	79	65	2	-	2	-	120	57	63	24	-	3759
Drusacco	1014	8	22	13	9	-	-	-	-	21	13	8	1	-	1015
Fiorano Canavese	1055	4	27	15	12	-	-	-	-	23	13	10	4	-	1059
Frassineto	2050	17	80	49	31	9	-	5	4	56	27	29	24	-	2074
Gauna	243	3	9	5	4	-	-	-	-	8	4	4	1	-	244
Ingria	1193	13	54	20	34	10	-	5	5	36	19	17	18	-	1211
Issiglio	820	11	25	11	14	-	-	-	-	11	4	7	14	-	834
Ivrea	9097	67	273	124	149	-	-	-	-	248	137	111	25	-	9122
Lessolo	1872	11	54	29	25	-	-	-	-	56	30	26	-	2	1870
Locana	5956	60	219	122	97	22	-	16	6	174	95	79	45	-	6001
Loranzè	616	5	26	13	13	2	-	1	1	21	8	13	5	-	621
Lugnacco	659	6	15	7	8	-	-	-	-	8	5	3	7	-	666
Lusigliè	789	8	30	16	14	1	-	1	-	22	9	13	8	-	797
Maglione	994	15	31	19	12	2	-	2	-	28	11	17	3	-	997
Masino	412	5	15	7	8	-	-	-	-	15	6	9	-	-	412
Mazzè	3863	29	149	75	74	6	-	4	2	96	45	51	53	-	3916
Mercenasco	2220	10	83	47	36	3	-	3	-	35	22	13	48	-	2268
Meugliano	289	4	8	4	4	-	-	-	-	8	3	5	-	-	289
Montalenghe	1397	10	54	28	26	-	-	-	-	42	20	22	12	-	1409
Montalto Dora	1188	7	40	24	16	-	-	-	-	25	15	10	15	-	1203
Montestrutto	180	1	4	3	1	-	-	-	-	4	2	2	-	-	180
Muriaglio	789	1	21	11	10	-	-	-	-	13	4	9	8	-	797
Noasca	852	13	54	26	28	-	-	-	-	28	15	13	26	-	878
Nomaglio	779	8	22	13	9	1	-	-	1	17	7	10	5	-	784
Novareglia	221	2	3	-	3	-	-	-	-	2	1	1	-	-	222
Orio Canavese	1074	7	46	20	26	7	-	3	4	38	21	17	8	-	1082
Ozegna	1086	10	40	22	18	-	-	-	-	20	8	12	20	-	1106
Palazzo Canavese	942	7	36	13	23	-	-	-	-	15	6	9	21	-	963
Parella	478	5	18	8	10	2	-	2	-	5	3	2	13	-	491

TAVOLA I. — MOVIMENTO PER COMUNI.

Anno 1874.

Torino.

CIRCONDARI E DISTRETTI — COMUNI	POPOLAZIONE 31 Dicembre 1873	MATRIMONI	NATI			NATIMORTI			MORTI			Eccedenza		POPOLAZIONE 31 Dicembre 1874
			TOTALE	Maschi	Femmine	TOTALE	Maschi	Femmine	TOTALE	Maschi	Femmine	dei nati sui morti	dei morti sui nati	
Pavone Canavese.	2692	27	115	59	56	11	8	3	83	47	36	32	-	2724
Pecco	449	5	15	8	7	-	-	-	11	6	5	4	-	453
Perosa Canavese.	808	3	31	22	9	3	3	-	23	10	13	8	-	816
Pertusio	1071	10	41	16	25	3	2	1	35	12	23	6	-	1077
Piverone	1694	13	62	28	34	-	-	-	35	18	17	27	-	1721
Pont Canavese	4744	27	194	89	105	17	8	9	107	47	60	87	-	4831
Prascorsano	1143	5	25	18	8	-	-	-	20	9	11	6	-	1149
Pratiglione	1235	8	40	23	17	2	2	-	13	8	5	27	-	1262
Priacco	304	5	8	7	1	-	-	-	5	4	1	3	-	307
Quagliuzzo	479	4	15	7	8	-	-	-	8	4	4	7	-	486
Quassolo	474	7	9	3	6	1	1	-	6	4	2	3	-	477
Quincinetto	1334	8	42	25	17	1	1	-	27	10	17	15	-	1349
Ribordone	1053	11	35	21	14	9	8	-	48	24	24	-	13	1040
Romano Canavese	2532	13	82	44	38	2	2	-	66	32	34	16	-	2548
Ronco Canavese	2307	29	139	73	66	-	-	-	59	24	45	70	-	2377
Rueglio	1928	18	63	30	33	-	-	-	67	22	25	6	-	1934
Salassa	1146	9	39	20	19	-	-	-	33	16	17	6	-	1152
Sale Castelnovo	1897	16	60	27	33	-	-	-	51	30	21	9	-	1906
Salerano Canavese.	463	8	12	5	7	-	-	-	9	4	5	3	-	466
Salto	1321	15	54	31	23	1	-	1	53	27	26	1	-	1322
Samone	679	3	15	7	8	-	-	-	13	8	5	2	-	681
San Colombano Belmonte	570	6	10	5	5	-	-	-	5	2	3	5	-	575
San Giorgio Canavese	3688	27	117	64	53	10	4	6	76	40	36	41	-	3729
San Giusto Canavese	2476	20	70	41	29	1	1	-	53	23	30	17	-	2493
San Martino Canavese	2478	21	51	28	23	-	-	-	35	15	20	16	-	2494
San Ponso Canavese	471	7	12	7	5	-	-	-	14	10	4	-	2	469
Scarmagno	1026	11	29	16	13	2	-	2	19	12	7	10	-	1036
Settimo Rottaro	913	4	32	14	18	2	1	1	20	9	11	12	-	925
Settimo Vittone	1602	10	32	16	16	3	3	-	29	15	14	3	-	1605
Sparone	2481	19	87	44	43	8	5	3	37	14	23	50	-	2531
Strambinello	353	5	9	6	3	1	-	1	18	10	8	-	9	344
Strambino	4466	30	141	70	71	4	3	1	94	40	54	47	-	4513
Tavagnasco	858	4	25	17	8	3	-	3	17	13	4	8	-	866
Tina	495	4	16	12	4	-	-	-	15	6	9	1	-	496
Torre di Bajro	820	9	15	8	7	-	-	-	16	7	9	-	1	819
Trausella	607	2	12	9	3	1	-	1	17	9	8	-	5	602
Traversella	1450	9	30	19	11	3	2	-	26	12	14	4	-	1454
Valchiusella	398	2	16	10	6	-	-	-	8	6	2	8	-	406
Valperga	3226	27	115	73	42	9	6	3	65	31	32	43	-	3275
Valprato	923	13	37	18	19	7	4	3	33	14	24	-	1	922
Vestignè	1374	19	42	20	22	1	1	-	21	9	12	21	-	1395
Vialfrè	534	5	12	7	5	-	-	-	15	5	10	-	3	531
Vico Canavese	865	4	24	11	13	3	3	-	22	8	14	2	-	867
Vidracco	453	6	13	4	9	-	-	-	7	4	3	6	-	459
Villa Castelnovo	854	6	26	13	13	2	-	2	12	6	6	14	-	868
Villareggia	1376	14	54	28	26	1	1	-	25	9	16	29	-	1405
Vische	2303	13	85	40	45	1	1	-	52	25	27	33	-	2336
Vistrorio	929	8	32	24	8	2	1	1	17	7	10	15	-	944
TOTALE	168580	1389	5706	2976	2730	236	144	92	4085	2007	2078	1621	-	170201

Circondario di Pinerolo.

Abbadia Alpina	1663	16	71	38	33	2	1	1	58	34	24	13	-	1676
Ajrasca	2100	29	96	55	41	6	4	2	41	20	24	52	-	2152
Angrogna	2464	25	69	31	38	8	4	4	56	19	37	13	-	2477
Bibiana	3232	31	103	54	49	6	3	3	76	38	38	27	-	3259
Bobbio Pellice	1596	17	52	30	22	1	-	1	29	12	17	23	-	1619
Bovile	210	1	6	5	1	1	1	-	6	4	2	-	-	210
Bricherasio	3575	28	116	60	56	-	-	-	71	41	30	45	-	3620
Buriasco	2054	5	61	32	29	1	-	1	52	21	31	9	-	2063
Campiglione	1044	9	32	14	18	1	-	1	31	12	19	1	-	1045
Cantalupa	1518	10	50	32	18	1	1	-	23	12	11	27	-	1545
Castagnole Piemonte	2310	19	127	58	69	-	-	-	60	23	37	67	-	2377
Cavour	7409	55	268	144	124	4	2	2	200	93	107	68	-	7477
Cercenasco	1953	13	77	49	28	4	1	3	35	25	10	42	-	1995
Chiabrano	104	2	1	1	-	-	-	-	2	2	-	-	1	103
Cumiana	6003	52	207	108	99	17	11	6	114	64	50	93	-	6096
Faetto	842	8	33	18	15	-	-	-	21	12	9	12	-	854
Fenestrelle	1241	5	44	27	17	2	1	1	20	10	10	24	-	1265
Fenile	400	2	15	10	5	-	-	-	6	4	2	9	-	409
Frossasco	1578	10	52	28	24	-	-	-	35	12	23	17	-	1595
Garzigliana	852	11	31	16	15	1	1	-	18	11	7	13	-	865

TAVOLA I. — MOVIMENTO PER COMUNI.

Anno 1874.

Torino

CIRCONDARI e DISTRETTI — COMUNI	POPOLAZIONE 31 Dicembre 1873	MATHIMONI	NATI			NATIMORTI			MORTI			Eccedenza		POPOLAZIONE 31 Dicembre 1874
			TOTALE	Maschi	Femmine	TOTALE	Maschi	Femmine	TOTALE	Maschi	Femmine	dei nati sui morti	dei morti sui nati	
Inverso Pinasca	841	5	21	10	11	4	4	-	15	4	11	6	-	847
Inverso Porte	662	6	24	14	10	4	1	3	18	6	12	6	-	668
Lombriasco	1082	5	37	19	18	1	-	1	16	10	6	21	-	1103
Luserna San Giovanni	3808	27	152	71	81	1	1	-	98	51	47	54	-	3862
Lusernetta	659	4	29	16	13	1	1	-	14	9	5	15	-	674
Macello	2097	11	71	33	38	2	1	1	60	37	23	11	-	2108
Maniglia	296	2	8	4	4	-	-	-	10	6	4	-	2	294
Masselto	700	4	15	10	5	2	1	1	9	5	4	6	-	706
Meano	597	-	20	9	11	1	1	-	24	8	16	-	4	593
Mantoulles	941	2	33	20	13	-	-	-	25	14	11	8	-	949
None	2981	29	109	54	55	-	-	-	70	34	36	30	-	3020
Osasco	844	3	22	16	6	-	-	-	27	14	13	-	5	839
Osasio	1273	9	32	14	18	-	-	-	43	14	29	-	11	1262
Pancalieri	2748	11	94	48	46	-	-	-	55	29	26	39	-	2787
Perosa Argentina	2071	9	74	39	35	10	6	4	54	24	30	20	-	2091
Perrero	516	4	17	5	12	2	1	1	16	10	6	1	-	517
Pinasca	2980	27	134	67	67	8	4	4	74	33	41	60	-	3040
Pinerolo	16762	128	455	224	231	32	16	16	462	219	243	-	7	16755
Piscina	943	5	31	24	7	1	1	-	19	6	13	12	-	955
Pomaretto	760	7	27	15	12	-	-	-	15	6	9	12	-	772
Porte	946	7	25	10	15	2	1	1	24	10	14	1	-	947
Pragelato	1794	16	36	22	14	-	-	-	32	18	14	4	-	1798
Prali	1358	13	54	29	25	1	1	-	21	12	9	33	-	1391
Præmollo	1404	15	50	24	26	3	1	2	38	19	19	11	-	1416
Prarostino	1521	8	36	19	17	-	-	-	26	10	16	10	-	1531
Ricliaretto	701	5	21	12	9	2	2	-	16	6	10	5	-	706
Roccapiatta	235	2	9	4	5	-	-	-	9	9	-	-	-	235
Roletto	941	7	47	34	13	-	-	-	18	10	8	29	-	970
Rorà	738	3	24	17	7	3	1	2	11	8	3	13	-	751
Roure	3041	51	109	63	46	1	1	-	63	34	29	46	-	3087
Salza di Pinerolo	377	5	15	6	9	-	-	-	4	-	4	11	-	388
San Germano Chisone	1152	6	36	19	17	2	1	1	31	14	17	5	-	1157
San Martino di Perrero	223	1	9	4	5	1	1	-	6	1	5	2	-	226
San Pietro Val Lemina	1569	18	51	29	22	5	3	2	35	21	14	16	-	1585
San Secondo di Pinerolo	1994	16	63	28	38	8	6	2	32	14	18	34	-	2028
Scalenghe	4101	33	150	69	81	6	5	1	94	56	38	56	-	4157
Tavernette	316	2	12	6	6	-	-	-	6	1	5	6	-	322
Torre Pellice	4000	32	115	66	49	8	3	5	115	55	60	-	-	4000
Traverse	186	2	10	7	3	-	-	-	3	1	2	7	-	193
Usseaux	1149	7	37	22	15	-	-	-	32	16	16	5	-	1154
Vigone	6426	47	195	110	85	4	2	2	156	91	65	39	-	6465
Villafranca Piemonte	8222	38	258	117	141	22	10	12	183	101	82	75	-	8297
Villar Pellice	2192	16	64	34	30	7	2	5	46	15	31	18	-	2210
Villar Perosa	1167	17	29	18	11	1	1	-	32	20	12	-	3	1164
Virle Piemonte	1758	13	63	34	29	-	-	-	37	17	20	26	-	1784
Volvera	2200	22	88	44	44	5	3	2	45	20	25	43	-	2243
TOTALE	135420	1048	4525	2369	2156	205	112	93	3196	1587	1609	1329	-	136740

Circondario di Susa.

Almese	1260	7	27	12	15	-	-	-	27	16	11	-	-	1260
Avigliana	3601	33	128	66	62	-	-	-	77	40	37	51	-	3652
Bardonecchia	1631	15	44	25	19	-	-	-	33	23	10	11	-	1642
Beaulard	1006	7	26	13	13	1	1	-	18	9	9	8	-	1014
Borgone Susa	910	10	41	19	22	-	-	-	28	11	17	13	-	923
Bousson	486	1	12	6	6	-	-	-	13	6	7	-	1	485
Bruzolo	1470	9	47	19	28	-	-	-	36	18	18	11	-	1481
Bussoleno	2869	32	125	54	71	-	-	-	56	26	30	69	-	2938
Buttigliera Alta	1319	11	39	18	21	-	-	-	23	18	5	16	-	1335
Cesana Torinese	728	-	22	13	9	3	1	2	14	9	5	8	-	736
Champlas-du-Col	390	3	8	2	6	-	-	-	12	5	7	-	4	386
Chianoc	1799	17	64	31	33	-	-	-	38	15	23	26	-	1825
Chiavrie	2032	15	73	47	26	-	-	-	49	24	25	24	-	2056
Chiomonte	1913	14	60	28	32	-	-	-	28	15	13	32	-	1945
Chiusa San Michele	1073	8	43	16	27	-	-	-	27	13	14	15	-	1089
Clavières	60	1	3	2	1	-	-	-	3	-	3	-	-	60
Coazze	4028	24	135	65	70	3	2	1	69	33	36	66	-	4094
Condove	1119	4	40	16	24	-	-	-	27	14	13	13	-	1122
Desertes	123	-	9	7	2	-	-	-	3	1	2	6	-	229
Exilles	2024	18	43	18	28	-	-	-	40	16	24	6	-	2030
Fenils	269	1	10	3	7	-	-	-	9	7	2	1	-	270
Ferrera Cenisio	322	1	10	5	5	-	-	-	5	3	2	5	-	327

TAVOLA I. — MOVIMENTO PER COMUNI.

Anno 1874.

Torino.

CIRCONDARI e DISTRETTI — COMUNI	POPOLAZIONE 31 Dicembre 1873	MATRIMONI	NATI			NATIMORTI			MORTI			Eccedenza		POPOLAZIONE 31 Dicembre 1874
			TOTALE	Maschi	Femmine	TOTALE	Maschi	Femmine	TOTALE	Maschi	Femmine	dei nati sui morti	dei morti sui nati	
Foresto di Susa	636	3	24	13	11	-	-	-	14	10	4	10	-	646
Frasinere	1704	18	60	25	35	1	-	1	44	24	20	16	-	1720
Giaglione	1778	11	39	17	22	2	1	1	24	10	14	15	-	1793
Giaveno	9749	67	330	226	133	8	3	5	239	118	121	150	-	9899
Gravere	1460	4	55	25	30	-	-	-	27	8	19	28	-	1488
Mattie	2259	28	78	45	33	1	1	1	48	27	21	30	-	2289
Meana di Susa	1707	14	72	37	35	8	6	2	27	10	17	45	-	1752
Melezet	643	7	25	12	13	-	-	-	14	9	5	11	-	654
Millaires	455	2	7	5	2	1	1	-	9	5	4	-	2	453
Mocchie	2672	23	90	48	42	2	1	1	43	12	31	47	-	2719
Mollières	140	-	4	1	3	-	-	-	9	4	5	-	5	135
Mompantero	1447	9	52	22	30	2	1	1	48	25	23	4	-	1451
Novalesa	1145	4	42	23	19	-	-	-	17	8	9	25	-	1170
Oulx	1881	12	57	30	27	-	-	-	45	22	23	12	-	1893
Reano	1015	8	33	21	12	1	-	1	33	17	16	-	-	1015
Rivera	1516	13	45	22	23	-	-	-	50	24	26	-	5	1511
Rochemolles	455	5	6	3	3	1	-	1	15	8	7	-	9	446
Rubiana	3264	24	93	51	42	1	1	-	77	39	38	16	-	3280
Salbertrand	1438	12	49	21	28	-	-	-	21	7	14	28	-	1466
San Didero	492	6	18	6	12	-	-	-	15	8	7	3	-	495
San Giorio	2197	11	69	35	34	-	-	-	62	30	32	7	-	2204
Sant'Ambrogio di Torino	1338	8	53	31	22	-	-	-	19	8	11	31	-	1372
Sant'Antonio di Susa	1534	14	68	46	22	3	2	1	29	8	21	39	-	1573
Sauze di Cesana	449	8	17	10	7	-	-	-	14	6	8	3	-	452
Sauze d'Oulx	638	6	14	7	7	1	1	-	7	3	4	7	-	645
Savoulx	552	3	17	10	7	-	-	-	6	4	2	11	-	563
Soumiac	298	2	9	3	6	-	-	-	6	2	4	3	-	301
Susa	4390	18	188	95	93	2	-	2	108	52	56	80	-	4470
Thures	306	6	14	5	9	2	1	1	9	5	4	5	-	311
Trana	2107	14	69	42	27	1	1	-	39	23	16	30	-	2137
Valgioje	1074	4	43	24	19	-	-	-	16	9	7	27	-	1101
Vayes	940	4	29	12	17	1	-	1	30	13	17	-	1	939
Venaus	1336	8	46	25	21	-	-	-	35	21	14	11	-	1347
Villar Almese	1369	9	42	24	18	3	1	2	28	12	16	14	-	1383
Villar Focchiardo	2486	16	94	56	38	-	-	-	55	35	20	39	-	2525
TOTALE	87392	632	3022	1563	1459	52	27	25	1917	948	969	1105	-	88497

Circondario di Torino.

Ala di Stura	701	6	22	14	8	-	-	-	11	7	4	11	-	712
Alpignano	1957	12	89	47	42	4	1	3	43	21	22	46	-	2003
Andezeno	1250	14	37	20	17	-	-	-	20	14	6	17	-	1267
Arignano	875	8	28	13	15	-	-	-	20	9	11	8	-	883
Aviglione e Vernone	632	3	14	8	6	2	-	2	11	6	5	3	-	635
Balangero	1600	17	51	26	25	-	-	-	45	26	19	6	-	1606
Baldissero Torinese	1905	19	43	27	16	-	2	-	33	20	13	10	-	1915
Balme	372	1	10	2	8	-	-	-	4	1	2	6	-	378
Barbania	1930	24	61	25	36	-	-	-	53	22	31	8	-	1938
Bardassano	732	6	14	3	11	-	-	-	19	16	9	-	5	727
Beinasco	1262	5	39	20	19	-	-	-	14	10	4	25	-	1287
Bonzo	329	7	15	5	10	-	-	-	18	8	10	-	3	326
Borgaro Torinese	1155	8	46	22	24	1	1	-	31	19	12	15	-	1170
Bosconero	1922	15	75	32	43	-	-	-	38	24	14	37	-	1959
Brandizzo	1520	9	58	23	35	2	2	-	30	20	10	28	-	1548
Brozolo	922	8	25	10	15	-	-	-	23	10	13	2	-	924
Bruino	712	3	27	13	14	-	-	-	19	14	5	8	-	720
Brusasco	1323	14	30	17	13	2	2	-	28	17	11	2	-	1325
Busano	912	1	25	14	11	3	1	2	22	11	11	3	-	915
Bussolino Gassinese	448	1	15	4	11	-	-	-	7	4	3	8	-	456
Cafasse	789	17	36	13	23	3	2	1	12	7	5	24	-	813
Camagna Torinese	336	3	9	5	4	-	-	-	2	2	-	7	-	333
Cambiano	2724	25	71	40	31	1	-	1	53	20	33	18	-	2742
Candiolo	1286	9	50	29	21	3	1	2	20	12	8	30	-	1316
Cantoira	1252	9	51	27	24	1	1	-	32	14	18	19	-	1261
Carignano	7523	62	183	88	95	7	5	2	158	88	70	25	-	7548
Carmagnola	12851	96	390	210	180	12	7	5	259	126	133	131	-	12982
Casalborgone	2486	14	36	37	29	5	2	3	60	32	28	6	-	2492
Caselle Torinese	5769	37	186	95	91	8	7	1	132	60	72	54	-	5823
Caselleto	861	5	26	15	11	1	1	-	12	4	8	14	-	875
Castagnetto	1396	-	47	17	30	-	-	-	31	21	10	16	-	1412
Castiglione Torinese	1631	9	59	37	22	2	2	-	38	15	23	21	-	1652
Cavagnolo	1527	10	50	30	20	1	1	-	32	15	17	18	-	1545

TAVOLA I. — MOVIMENTO PER COMUNI.

Anno 1874.

Torino.

CIRCONDARI E DISTRETTI — COMUNI	POPOLAZIONE 31 Dicembre 1873	MATRIMONI	NATI			NATIMORTI			MORTI			Eccedenza		POPOLAZIONE 31 Dicembre 1874
			TOTALE	Maschi	Femmine	TOTALE	Maschi	Femmine	TOTALE	Maschi	Femmine	dei nati sui morti	dei morti sui nati	
Cavoretto	770	8	19	5	14	-	-	-	10	4	6	9	-	779
Ceres	1975	11	74	43	31	-	-	-	36	14	22	33	-	2013
Chialamberto	1428	12	46	19	27	-	-	-	35	14	21	11	-	1439
Chieri	15217	103	441	230	211	18	9	9	320	143	177	121	-	15338
Chivasso	9223	78	365	165	200	16	6	10	209	101	108	156	-	9379
Cinzano	651	-	20	11	9	-	-	-	8	4	4	12	-	663
Ciriè	4640	36	175	95	80	-	-	-	128	61	67	47	-	4687
Coassolo Torinese	4115	44	131	64	67	-	-	-	129	60	69	2	-	4117
Collegno	2565	10	70	39	31	3	3	3	59	30	29	11	-	2576
Col San Giovanni	1241	5	31	18	13	4	2	2	19	9	10	12	-	1253
Corio	6932	51	240	134	106	3	2	1	173	84	89	67	-	6999
Druent	2440	13	98	58	40	8	6	6	100	38	62	-	2	2438
Favria	2676	27	85	44	41	4	4	4	76	37	39	9	-	2685
Feletto	1854	15	59	32	27	5	5	5	35	15	20	24	-	1878
Fiano	697	13	55	22	33	2	1	1	12	7	5	43	-	740
Fogizzo	3025	19	119	61	58	-	-	-	66	32	34	53	-	3078
Forno Alpi Grazie	401	-	2	2	-	-	-	-	3	2	1	-	1	400
Forno di Rivara	3202	19	132	66	66	1	1	1	70	41	29	62	-	3264
Front	1437	12	45	29	16	2	2	2	36	19	17	9	-	1446
Gassino	3038	14	109	61	48	1	1	1	65	32	33	44	-	3082
Germagnano	694	2	26	14	12	-	-	-	14	6	8	12	-	706
Givoletto	696	10	38	21	17	2	1	1	25	11	14	13	-	709
Groscavallo	288	-	6	3	3	-	-	-	9	5	4	-	3	285
Grosso	524	1	13	2	11	2	-	-	15	5	10	-	2	522
Grugliasco	2968	25	82	46	36	-	-	-	62	28	34	20	-	2988
Isolabella	630	5	16	11	5	-	-	-	19	9	10	-	3	627
La Cassa	613	10	27	19	8	1	1	1	14	9	5	13	-	626
La Loggia	1479	12	55	34	21	-	-	-	24	14	10	31	-	1510
Lanzo Torinese	2642	19	79	51	28	-	-	-	76	33	43	3	-	2645
Lauriano	1357	16	43	20	23	-	-	-	41	16	25	2	-	1359
Lemie	1802	18	52	32	20	2	2	2	43	19	24	9	-	1811
Levone	1144	4	30	23	17	1	1	1	36	18	18	3	-	1147
Leyni	3957	36	154	72	77	7	4	3	102	45	57	52	-	4009
Lombardore	1247	15	49	33	16	2	1	1	20	8	12	29	-	1276
Marcorengo	503	3	14	8	6	2	2	2	10	5	5	4	-	507
Marentino	655	5	16	5	11	1	1	1	12	6	6	4	-	659
Mathi	1363	11	62	36	26	5	4	1	39	24	15	23	-	1386
Mezzenile	2753	18	86	42	44	3	3	-	53	29	24	33	-	2786
Mombello di Torino	531	4	16	4	12	-	-	-	9	4	5	7	-	538
Monastero di Lanzo	1823	13	67	37	30	-	-	-	56	30	26	11	-	1834
Monasterolo Torinese	569	5	25	8	17	-	-	-	18	9	9	7	-	576
Moncalieri	10254	82	264	98	166	11	8	3	260	122	138	4	-	10258
Mondrone	162	3	10	3	7	-	-	-	4	2	2	6	-	168
Montaldo Torinese	846	8	27	10	17	-	-	-	17	11	6	10	-	856
Montanaro	4558	34	176	85	91	2	1	1	97	52	45	79	-	4637
Monteu da Po	1172	7	39	19	20	1	1	1	38	22	16	1	-	1173
Moriondo	936	11	35	18	17	-	-	-	18	12	6	17	-	953
Nichelino	1637	17	50	23	27	3	1	2	46	19	27	4	-	1641
Nole	2419	17	94	49	45	3	1	2	71	38	33	23	-	2442
Oglianico	1035	5	21	12	9	2	1	1	21	10	11	-	-	1035
Orbassano	2826	23	84	45	39	1	1	-	62	30	32	22	-	2848
Pevarolo	643	10	10	1	9	-	-	-	16	7	9	-	6	637
Pecetto	2125	13	59	27	32	5	3	2	50	32	18	9	-	2134
Pessinetto	421	2	15	4	11	-	-	-	8	5	3	7	-	428
Pianezza	2411	16	68	41	27	-	-	-	72	35	37	-	4	2407
Piazzo	971	8	31	12	19	-	-	-	27	12	15	4	-	975
Pino Torinese	2108	10	60	30	30	-	-	1	36	13	23	24	-	2132
Piobesi Torinese	2381	14	75	26	49	2	2	-	49	23	26	26	-	2407
Piossasco	3861	35	148	77	71	1	1	1	132	66	66	16	-	3877
Poirino	6924	52	217	123	124	7	5	2	139	69	70	108	-	7032
Pralormo	1505	18	57	27	30	-	-	-	35	19	16	22	-	1527
Revigliasco Torinese	748	4	26	14	12	-	-	-	9	4	5	17	-	765
Riva presso Chieri	3071	19	81	42	39	-	-	-	55	27	28	26	-	3097
Rivalba	1077	2	35	18	17	-	-	-	33	16	17	2	-	1079
Rivalta di Torino	1987	17	59	27	32	2	2	-	52	20	32	7	-	1994
Rivara	1721	19	49	30	19	-	-	-	46	24	22	3	-	1724
Rivarolo Canavese	6647	50	235	117	118	11	6	5	183	100	83	52	-	6699
Rivarossa	1096	10	25	13	12	2	2	-	19	11	8	6	-	1102
Rivoli	5637	51	233	115	118	-	-	-	165	84	81	68	-	5705
Robassomero	533	5	24	15	9	-	-	1	9	7	2	15	-	548
Rocca di Corio	2838	25	79	47	32	1	1	1	56	31	25	23	-	2861
Rondissone	1937	16	83	41	42	-	-	-	52	23	29	31	-	1968
Rosta	800	9	24	9	15	-	-	-	10	3	7	14	-	814
San Benigno	3183	24	108	50	58	-	9	5	88	42	46	20	-	3203
San Carlo di Ciriè	1523	6	51	23	28	-	1	1	30	13	17	21	-	1544
San Francesco al Campo	2534	18	78	37	41	5	4	1	59	33	26	19	-	2553

TAVOLA I. — MOVIMENTO PER COMUNI.

Anno 1874.

Torino.

CIRCONDARI E DISTRETTI — COMUNI	POPOLAZIONE 31 Dicembre 1873	MATRIMONI	NATI			NATIMORTI			MORTI			Eccedenza		POPOLAZIONE 31 Dicembre 1874
			TOTALE	Maschi	Femmine	TOTALE	Maschi	Femmine	TOTALE	Maschi	Femmine	dei nati sui morti	dei morti sui nati	
Sangano	632	6	20	11	9	-	-	-	16	6	10	4	-	636
San Gillio	749	5	21	10	11	-	-	-	15	5	10	6	-	755
San Mauro Torinese	2317	20	76	42	34	2	1	1	51	30	21	25	-	2342
San Morizio Canavese	3835	25	129	60	69	3	1	2	122	56	66	7	-	3842
San Raffaele e Cimena	1706	1	48	32	16	2	-	-	56	32	24	-	8	1698
San Sebastiano da Po	2556	26	94	44	50	3	-	-	61	33	31	30	-	2586
Scioize	1274	14	37	19	18	3	3	-	28	14	14	9	-	1283
Settimo Torinese	3825	37	109	109	60	8	4	4	88	46	42	21	-	3846
Torino	212912	1663	6555	3360	3195	605	360	245	6413	3354	3059	142	-	213054
Traves	760	15	20	12	8	1	-	1	20	10	10	-	-	760
Trofarello	1414	9	37	23	14	1	1	-	40	20	20	-	3	1411
Usseglio	1165	16	63	33	25	-	-	-	37	18	19	26	-	1191
Val della Torre	1927	17	71	35	33	3	2	1	59	31	25	12	-	1939
Vallo Torinese	502	7	21	12	9	2	2	-	14	5	9	7	-	509
Varisella	619	2	26	14	12	1	-	1	23	14	9	3	-	622
Vauda di Front	1399	14	61	30	31	-	-	-	35	16	19	26	-	1425
Venaria Reale	6006	27	239	162	77	7	6	1	153	79	74	85	-	6092
Verolengo	5947	51	235	127	108	3	3	-	169	81	88	65	-	6013
Verrua Savoia	2976	14	75	39	36	2	1	1	62	29	33	13	-	2989
Villanova di Mathi	334	7	13	7	6	2	1	1	12	8	4	1	-	335
Villarbasse	1172	11	34	11	23	-	-	-	29	11	18	5	-	1177
Villastellone	2674	31	95	52	43	-	-	-	63	37	25	32	-	2706
Vinovo	3034	20	103	43	60	-	-	-	77	36	41	26	-	3060
Viù	3381	39	83	41	42	11	4	7	67	40	27	16	-	3397
Volpiano	4592	60	176	88	88	11	11	-	94	34	60	82	-	4674
TOTALE . . .	510270	3997	16430	8407	8023	895	544	351	13487	6854	6633	2943	-	513213

RIEPILOGO.

AOSTA	81688	465	2340	1175	1165	51	30	21	1961	979	982	379	-	82067
IVREA	168580	1389	5706	2976	2730	236	144	92	4085	2007	2,078	1621	-	170201
PINEROLO	135420	1048	5525	2369	2156	205	112	93	3196	1587	1609	1329	-	136749
SUSA	87392	632	3022	1563	1459	52	27	25	1917	948	969	1105	-	88497
TORINO	510270	3997	16430	8407	8023	895	544	351	13487	6854	6633	2943	-	513213
TOTALE DELLA PROVINCIA.	983350	7531	32028	16490	15533	1439	857	582	24646	12375	12271	7377	-	990727

PROVINCIA DI TRAPANI.

Circondario di Alcamo.

Alcamo	21601	193	932	485	447	15	12	3	656	335	321	276	-	21877
Calatafimi	9699	79	371	199	172	-	-	-	295	152	143	76	-	9775
Camporeale	4030	36	159	77	82	-	-	-	112	59	53	47	-	4077
Castellammare del Golfo	11722	118	555	269	286	2	-	2	390	213	177	165	-	11887
Gibellina	5862	44	230	117	113	15	8	7	153	86	67	77	-	5939
Poggioreale	3305	33	100	48	52	4	3	1	71	32	39	29	-	3334
Salaparuta	3573	35	143	78	65	2	2	-	113	55	58	30	-	3603
Vita	4601	47	191	100	91	3	2	1	107	51	56	84	-	4685
TOTALE . . .	64393	585	2681	1373	1308	41	27	14	1897	983	914	784	-	65177

Circondario di Mazzara del Vallo.

Campobello di Mazzara	5808	49	257	138	119	2	2	-	185	97	88	72	-	5880
Castelvetrano	20829	138	725	387	338	21	7	14	547	265	281	178	-	21007
Mazzara del Vallo	12420	92	542	271	271	25	11	14	385	189	193	157	-	12577
Partanna	12767	107	514	273	241	-	-	-	392	204	188	122	-	12889
Salemi	14295	130	464	241	223	33	15	18	336	177	159	123	-	14423
Santa Ninfa	6944	56	261	141	120	-	-	-	175	101	74	86	-	7030
TOTALE . . .	73063	572	2763	1451	1312	81	35	46	2020	1034	986	743	-	78806

TAVOLA I. — MOVIMENTO PER COMUNI.

Anno 1874.

Trapani.

CIRCONDARI E DISTRETTI — COMUNI	POPOLAZIONE 31 Dicembre 1873	MATRIMONI	NATI			NATIMORTI			MORTI			Eccedenza		POPOLAZIONE 31 Dicembre 1874
			TOTALE	Maschi	Femmine	TOTALE	Maschi	Femmine	TOTALE	Maschi	Femmine	dei nati sui morti	dei morti sui nati	
Circondario di Trapani.														
Favignana	5464	46	146	78	68	-	-	-	65	36	29	81	-	5545
Marsala	35086	268	1239	625	614	21	10	11	833	423	415	401	-	35487
Monte San Giuliano	18041	162	632	300	332	6	3	3	273	125	143	359	-	18400
Paceco	4912	55	245	127	118	3	2	1	143	72	71	102	-	5014
Pantelleria	7255	37	210	104	106	-	-	-	118	74	44	92	-	7347
Trapani	34470	327	1316	667	649	27	20	7	832	459	373	484	-	34954
TOTALE	105228	895	3788	1901	1887	57	35	22	2269	1189	1080	1519	-	106747

RIEPILOGO.

ALCAMO	64393	585	2681	1373	1303	41	27	14	1897	933	914	784	-	65177
MAZZARA DEL VALLO	73063	572	2763	1451	1312	81	35	46	2020	1034	986	743	-	73806
TRAPANI	105228	895	3788	1901	1887	57	35	22	2269	1189	1080	1519	-	106747
TOTALE DELLA PROVINCIA.	242684	2052	9232	4725	4507	179	97	82	6186	3206	2980	3046	-	245730

PROVINCIA DI TREVISO.

Distretto di Asolo.

Altivole	2874	33	132	62	70	1	1	-	87	42	45	45	-	2919
Asolo	5542	39	186	95	91	3	1	2	135	75	60	51	-	5593
Borso	3045	21	97	50	47	1	-	-	112	44	68	-	15	3030
Castelcucco	1518	12	61	34	27	-	-	-	31	16	18	27	-	1545
Cavaso	3113	19	91	48	43	7	3	4	72	35	37	19	-	3132
Crespano Veneto	2645	13	76	33	43	3	2	1	86	49	37	-	10	2635
Fonte	2704	29	98	51	47	-	-	-	69	30	39	29	-	2733
Maser	2973	17	109	54	55	2	1	1	73	41	32	36	-	3009
Monfumo	1284	10	54	29	25	-	-	-	27	17	10	27	-	1311
Paderno d'Asolo	2370	18	83	48	35	3	3	-	80	47	33	3	-	2373
Possagno	1703	18	62	30	32	1	1	-	42	20	22	20	-	1723
San Zenone degli Ezzelini	3044	18	127	73	54	1	-	1	82	37	45	45	-	3089
TOTALE	32815	247	1176	607	569	22	12	10	899	453	446	277	-	33092

Distretto di Castelfranco Veneto.

Castelfranco Veneto	10807	82	408	217	191	12	5	7	320	171	149	88	-	10890
Castello di Godego	3620	17	197	87	110	4	3	1	97	53	44	100	-	3725
Loria	3420	33	172	87	85	3	2	1	94	44	50	78	-	3498
Resana	4156	30	159	85	74	3	2	1	99	57	42	60	-	4216
Riese	3902	26	151	77	74	-	-	-	96	45	51	55	-	3957
Vedelago	6204	66	256	138	118	3	1	2	154	82	72	102	-	6306
TOTALE	32109	259	1343	691	652	25	13	12	860	452	408	483	-	32592

Distretto di Conegliano.

Codognè	3550	30	103	55	48	4	1	3	60	36	21	43	-	3593
Conegliano	7952	55	202	153	149	9	6	3	178	94	84	124	-	8076
Gajarine	3907	20	241	73	68	2	2	-	78	39	39	63	-	3970
Godega di Sant'Urbano	3077	29	93	50	43	3	3	-	66	37	32	24	-	3101
Mareno di Piave	3223	33	117	62	55	5	5	-	67	33	31	50	-	3273
Orzago	1660	7	63	33	30	-	-	-	36	17	19	27	-	1687
Pieve di Soligo	3382	26	141	71	73	-	-	-	93	51	42	51	-	3433
Refrontolo	2526	12	83	51	37	6	4	2	43	30	16	42	-	2558
San Fior di Sopra	2683	22	107	68	39	-	-	-	51	32	19	56	-	2741
San Pietro di Feletto	2519	23	82	45	37	2	-	2	47	24	23	35	-	2554
Santa Lucia di Piave	2510	18	73	40	33	1	-	-	64	31	33	9	-	2519
San Vendemiano	2726	26	105	45	60	1	-	1	65	25	41	39	-	2765
Susegana	3085	28	93	49	44	9	7	2	69	32	37	24	-	3109
Vazzola	3768	22	107	55	52	2	1	1	89	43	41	18	-	3786
TOTALE	46573	350	1618	850	768	43	29	14	1013	529	484	605	-	47178

TAVOLA I. — MOVIMENTO PER COMUNI

Anno 1874.

Treviso.

CIRCONDARI E DISTRETTI — COMUNI	POPOLAZIONE 31 Dicembre 1873	MATRIMONI	NATI			NATIMORTI			MORTI			Eccedenza		POPOLAZIONE 31 Dicembre 1874
			TOTALE	Maschi	Femmine	TOTALE	Maschi	Femmine	TOTALE	Maschi	Femmine	dei nati sui morti	dei morti sui nati	
Distretto di Montebelluna.														
Arcade	3395	34	131	67	64	4	3	1	101	54	47	30	-	3425
Caerano di San Marco	1849	7	51	24	27	2	-	2	32	16	16	19	-	1868
Cornuda	4317	27	159	77	82	1	-	1	137	63	74	22	-	4339
Montebelluna	1869	47	259	139	120	11	7	4	186	92	94	73	-	8242
Nervesa	3341	4	135	65	70	3	2	1	88	43	45	47	-	3388
Pederobba	4738	36	164	71	93	11	6	5	130	64	63	34	-	4772
Trevignano	3305	46	125	62	63	1	1	-	76	32	44	49	-	3354
Volpago	5111	45	214	105	109	13	9	4	128	67	61	86	-	5197
TOTALE	34225	246	1238	610	628	46	28	18	878	431	447	360	-	34585
Distretto di Oderzo.														
Cessalto	3770	22	118	63	55	2	1	1	111	49	62	7	-	3777
Chiarano	3118	12	87	50	37	1	1	-	122	61	61	-	35	3083
Cimadomo	1659	11	71	45	26	-	-	-	44	24	20	27	-	1686
Fontanelle	3648	22	123	53	70	5	2	3	68	31	37	55	-	3703
Gorgo	3459	20	119	69	50	5	2	3	78	48	30	41	-	3500
Mansùe	3253	26	99	64	35	-	-	-	103	52	51	-	4	3249
Meduna	1791	11	57	36	21	-	-	-	32	18	14	25	-	1816
Motta di Livenza	5782	34	180	90	90	2	1	1	202	99	103	-	22	5760
Oderzo	6489	41	218	110	108	3	2	1	181	86	95	37	-	6526
Ormelle	2484	27	89	36	53	2	1	1	52	26	26	37	-	2521
Piavon	1447	9	47	24	23	5	4	1	50	27	23	-	3	1444
Ponte di Piave	3830	16	136	75	61	12	8	4	107	53	54	29	-	3859
Portobuffolè	773	2	19	12	7	-	-	-	17	7	10	2	-	775
Salgareda	3648	21	133	69	64	3	3	-	129	58	71	4	-	3652
San Polo di Piave	2822	28	92	54	38	-	-	-	68	36	32	24	-	2846
TOTALE	47973	302	1588	850	738	40	25	15	1364	675	689	224	-	48197
Distretto di Treviso.														
Breda di Piave	3479	31	127	64	63	6	2	4	79	38	41	48	-	3527
Carbonera	2687	22	119	62	57	-	-	-	61	32	29	58	-	2745
Casale sul Sile	3518	30	120	68	52	12	5	7	119	58	61	1	-	3519
Casier	1876	17	76	43	33	-	-	-	41	24	17	35	-	1911
Istrana	2881	23	114	54	60	9	4	5	84	49	35	30	-	2911
Maserada	2475	25	89	50	39	2	2	-	51	22	29	38	-	2513
Melma	2540	5	103	55	48	5	3	2	68	29	39	35	-	2575
Mogliano Veneto	5753	54	209	112	97	9	4	5	133	61	77	71	-	5824
Monastier di Treviso	2799	26	92	42	50	5	2	3	61	30	31	31	-	2830
Morgano	2023	22	79	37	42	1	-	1	63	29	34	16	-	2039
Paese	5115	53	202	104	95	9	3	6	141	62	79	61	-	5176
Ponzano Veneto	2155	19	100	56	44	3	2	1	43	23	20	57	-	2212
Povegliano	1880	13	77	46	31	-	-	-	51	25	26	26	-	1906
Preganziol	2884	27	107	54	53	3	3	-	64	36	28	43	-	2927
Quinto di Treviso	2710	30	119	54	65	8	3	5	84	43	41	35	-	2745
Roncade	5151	41	185	91	94	8	7	1	148	82	66	37	-	5188
San Biagio di Collalto	4980	29	173	87	89	1	1	-	120	56	64	56	-	5036
Spercenigo	2452	18	75	35	40	9	1	8	50	21	29	25	-	2477
Spresiano	3732	25	130	56	74	6	3	3	72	34	38	58	-	3790
Treviso	28156	160	921	463	458	33	17	16	893	468	425	28	-	28184
Villorba	3930	31	164	75	89	2	2	-	70	29	41	94	-	4024
Zenson	1667	18	47	23	24	4	3	1	45	25	20	2	-	1669
Zero Branco	3715	34	134	71	63	10	9	1	73	34	39	61	-	3776
TOTALE	98553	767	3565	1802	1763	145	76	69	2619	1310	1309	946	-	99504
Distretto di Valdobbiadene.														
Farra di Soligo	4249	26	149	80	69	1	1	-	119	54	65	30	-	4279
Miane	3641	25	132	65	67	1	1	-	141	65	79	-	12	3629
Moriago	1951	14	78	43	30	1	1	-	77	43	34	1	-	1952
San Pietro di Barbozza	2859	22	69	36	33	1	-	1	66	38	28	3	-	2862
Segusino	1866	7	54	28	26	-	-	-	51	25	23	3	-	1869

TAVOLA I. — MOVIMENTO PER COMUNI.

Anno 1874.

Treviso.

CIRCONDARI E DISTRETTI — COMUNI	POPOLAZIONE 31 Dicembre 1873	MATREMONI	NATI			NATIMORTI			MORTI			Eccedenza		POPOLAZIONE 31 Dicembre 1874
			TOTALE	Maschi	Femmine	TOTALE	Maschi	Femmine	TOTALE	Maschi	Femmine	dei nati sui morti	dei morti sui nati	
Sernaglia	2545	17	119	68	51	4	1	3	75	40	35	44	-	2589
Valdobbiadene	5051	25	118	58	60	5	1	4	185	94	91	-	67	4984
Vidor	1790	12	54	26	28	2	2	-	57	29	28	-	3	1787
TOTALE	23952	148	773	409	364	15	7	8	774	388	386	-	1	23951

Distretto di Vittorio.

Cappella Maggiore	1919	20	66	29	37	-	-	-	35	13	22	31	-	1950
Cison di Valmarino	4026	33	130	70	60	8	2	6	158	83	75	-	28	3998
Colle Umberto	2390	16	93	49	44	-	-	-	46	24	22	47	-	2437
Cordignano	4425	40	165	87	78	-	-	-	83	47	36	82	-	4507
Follina	3495	32	116	58	58	-	-	-	137	67	70	-	21	3474
Fregona	2984	23	121	72	49	2	2	-	55	30	25	66	-	3050
Revine Lago	2337	25	77	36	41	-	-	-	82	37	45	-	5	2332
Sarmede	2535	20	71	35	36	-	-	-	50	26	24	21	-	2556
Tarzo	3870	39	153	77	76	3	2	1	192	91	101	-	39	3831
Vittorio	16333	125	516	278	238	19	8	11	364	181	183	152	-	16485
TOTALE	44314	373	1508	791	717	32	14	18	1202	599	603	306	-	44620

RIEPILOGO.

ASOLO	32815	247	1176	607	569	22	12	10	899	453	446	277	-	33092
CASTELFRANCO VENETO	32109	259	1343	691	652	25	13	12	860	452	408	483	-	32592
CONEGLIANO	46573	350	1618	850	768	43	29	14	1013	529	484	605	-	47178
MONTEBELLUNA	34225	246	1238	610	628	46	28	18	878	431	447	360	-	34585
ODERZO	47973	302	1588	850	738	40	25	15	1364	675	689	224	-	48197
TREVISO	98558	763	3565	1802	1763	145	76	69	2619	1310	1309	946	-	99504
VALDOBBIADENE	23952	148	773	409	364	15	7	8	774	388	386	-	1	23951
VITTORIO	44314	373	1508	791	717	32	14	18	1202	599	603	306	-	44620
TOTALE DELLA PROVINCIA	360519	2688	12809	6610	6199	368	204	164	9609	4837	4772	3200	-	363719

PROVINCIA DI UDINE.

Distretto di Ampezzo.

Ampezzo	1958	14	63	33	35	3	3	-	75	46	29	-	7	1951
Anemonzo	1587	16	47	24	23	-	-	-	50	17	33	-	3	1584
Forni di Sopra	1883	26	72	31	41	3	1	2	43	25	18	29	-	1912
Forni di Sotto	1720	14	54	26	28	-	-	-	33	20	13	21	-	1741
Preone	530	4	20	12	8	-	-	-	17	7	10	3	-	533
Raveo	584	4	20	11	9	3	2	1	25	15	10	-	5	579
Sauris	767	5	30	12	18	-	-	-	18	6	12	12	-	779
Socchieve	1917	18	73	40	33	3	1	2	84	34	50	-	11	1906
TOTALE	10946	101	384	189	195	12	7	5	345	170	175	39	-	10985

Distretto di Cividale del Friuli.

Attimis	2749	14	86	52	34	7	5	2	63	35	31	20	-	2769
Buttrio in Piano	1929	17	64	27	37	2	-	2	63	31	32	1	-	1930
Castel del Monte Udinese	937	4	23	8	15	1	-	1	23	13	10	-	-	937
Cividale del Friuli	8247	50	188	86	102	6	4	2	276	134	142	-	88	8159
Corno di Rosazzo	1450	5	38	20	18	2	1	1	66	33	33	-	28	1422
Faedis	3786	31	107	55	52	7	6	1	153	71	82	-	46	3740
Ippolis	914	3	38	25	13	-	-	-	28	16	12	10	-	924
Manzano	2892	16	94	47	47	-	-	-	75	35	40	19	-	2911
Moiomacco	1161	2	38	23	15	-	-	-	39	22	17	-	1	1160
Povoletto	3372	23	94	54	40	-	-	-	81	44	37	13	-	3385
Premariacco	2615	25	67	29	38	4	4	-	69	34	35	-	2	2613
Prepoto	1097	2	25	11	14	-	-	-	56	30	26	-	31	1066
Remanzacco	2828	21	71	45	26	1	1	-	94	46	48	-	23	2800
San Giovanni di Manzano	2306	10	66	31	35	3	1	2	77	47	30	-	11	2295
Torreano	2693	12	73	45	28	5	4	1	92	42	50	-	19	2644
TOTALE	38941	235	1072	558	514	38	26	12	1258	633	625	-	186	38755

TAVOLA I. — MOVIMENTO PER COMUNI.

Anno 1874.

Udine

CIRCONDARI E DISTRETTI — COMUNI	POPOLAZIONE 31 Dicembre 1873	MATRIMONI	NATI			NATIMORTI			MORTI			Eccedenza		POPOLAZIONE 31 Dicembre 1874
			TOTALE	Maschi	Femmine	TOTALE	Maschi	Femmine	TOTALE	Maschi	Femmine	dei nati sui morti	dei morti sui nati	
Distretto di Codroipo.														
Bertiolo	2783	14	78	39	39	1	-	1	83	48	35	-	5	2778
Camino di Codroipo	1480	7	51	32	19	-	-	-	73	35	33	-	22	1458
Codroipo	4677	37	137	68	69	4	4	-	185	100	85	-	48	4629
Rivolto	3408	33	112	57	55	3	3	-	96	60	33	18	-	3424
Sedegliano	3704	33	122	53	69	1	-	1	117	53	57	5	-	3709
Taimassons	2853	20	103	53	50	4	2	2	82	37	45	21	-	2874
Varmo	2931	14	84	40	44	1	1	-	81	32	49	3	-	2934
TOTALE . . .	21836	163	687	342	345	14	10	4	717	370	847	-	30	21806
Distretto di Gemona.														
Artegna	3087	26	107	55	52	3	2	1	72	34	33	35	-	3122
Bordano	953	8	39	27	12	2	2	-	27	14	13	12	-	965
Buja	5701	48	173	84	89	-	-	-	97	50	47	76	-	5777
Gemona	7782	59	251	133	118	2	2	-	156	80	76	95	-	7877
Montenars	1810	17	43	32	21	1	1	-	61	27	34	-	8	1802
Osoppo	2377	20	72	36	36	4	3	1	127	83	44	-	55	2322
Trasaghis	3569	30	115	69	46	13	7	6	132	66	66	-	17	3552
Venezia	3275	36	110	56	54	-	-	-	82	47	35	28	-	3303
TOTALE . . .	28554	244	330	492	428	25	17	8	754	401	353	166	-	28720
Distretto di Latisana.														
Latisana	4908	29	180	91	89	8	3	5	166	91	75	14	-	4922
Muzzana del Turignano	1157	12	49	23	26	6	2	4	30	11	19	19	-	1178
Palazuolo della Stella	1455	10	58	44	14	-	-	-	49	25	24	9	-	1464
Pocenia	1889	13	69	36	33	1	1	1	49	20	29	20	-	1909
Precentico	1377	6	43	22	21	5	-	5	55	29	26	-	12	1365
Rivignano	2805	18	94	44	50	3	2	1	102	50	52	-	8	2797
Teor	1647	13	58	31	27	4	2	2	60	30	30	-	2	1645
Teor	2229	10	67	31	36	3	1	2	48	22	26	19	-	2248
TOTALE . . .	17467	111	618	322	296	30	10	20	559	278	281	59	-	17526
Distretto di Maniago.														
Andreis	1156	17	46	23	23	-	-	-	29	14	15	17	-	1173
Arba	1169	12	44	20	24	2	2	-	23	10	13	21	-	1190
Barcis	1526	14	56	32	24	-	-	-	45	19	26	11	-	1537
Cavasso Nuovo	2370	25	76	36	40	1	1	-	67	25	42	9	-	2379
Cimolais	865	6	39	27	12	-	-	-	28	14	14	11	-	876
Claut	1734	25	50	28	22	3	2	1	33	21	12	17	-	1751
Erto e Casso	1604	6	52	28	24	2	-	2	39	24	15	13	-	1617
Fanna	2381	24	73	29	44	3	2	1	52	20	32	21	-	2402
Frisanco	3159	24	69	43	26	7	7	-	62	37	25	7	-	3166
Maniago	4647	42	147	71	76	3	2	1	121	55	66	26	-	4673
Vicovaro	1530	12	43	25	18	-	-	-	35	25	10	8	-	1538
TOTALE . . .	22141	207	695	362	333	21	16	5	534	264	270	161	-	22302
Distretto di Moggio Udinese.														
Chiusa Forte	1192	7	38	21	17	8	4	4	30	16	14	8	-	1200
Dogna	1205	9	46	26	20	1	1	-	24	19	14	22	-	1227
Moggio Udinese	3677	21	126	60	66	9	4	5	90	43	47	36	-	3713
Pontebba	1831	10	73	40	33	4	3	1	57	35	22	16	-	1847
Raccolana	1715	10	72	35	37	-	-	-	62	38	24	10	-	1725
Resia	2604	28	105	51	51	3	2	1	63	32	31	42	-	2646
Resiutta	789	9	22	12	10	1	1	-	11	5	6	11	-	750
TOTALE . . .	12963	94	482	248	234	25	15	11	337	179	158	145	-	13108

TAVOLA I. — MOVIMENTO PER COMUNI.

Anno 1874.

Udine.

CIRCONDARI E DISTRETTI — COMUNI	POPOLAZIONE 31 Dicembre 1873	MATRIMONI	NATI			NATIMORTI			MORTI			Eccedenza		POPOLAZIONE 31 Dicembre 1874
			TOTALE	Maschi	Femmine	TOTALE	Maschi	Femmine	TOTALE	Maschi	Femmine	dei nati sui morti	dei morti sui nati	
Distretto di Palmanova.														
Bagnaria Arsa	2593	19	95	55	40	7	5	2	56	24	32	39	-	2632
Bicinicco	1463	13	57	30	27	-	-	-	46	20	26	11	-	1474
Carlino	836	3	29	15	14	4	1	3	23	11	12	6	-	842
Castions di Strada	2215	20	94	52	42	2	-	-	89	48	41	5	-	2220
Gonars	3336	12	124	62	62	-	-	-	102	61	41	22	-	3358
Marano Lacunare	1062	6	50	18	32	5	3	2	35	20	15	12	-	1077
Palmanova	4260	32	119	51	68	7	6	1	125	69	56	-	6	4254
Porpetto	1757	14	61	24	37	-	-	-	62	28	34	-	1	1755
San Giorgio di Nogaro	3633	20	116	60	56	9	6	3	108	53	55	8	-	3641
Santa Maria la Lunga	2313	16	87	47	40	2	-	2	75	38	37	12	-	2325
Trivignano Udinese	2220	15	71	31	40	-	-	-	65	28	37	6	-	2226
TOTALE	25688	170	903	445	458	36	21	15	786	400	386	117	-	25605

Distretto di Pordenone.														
Aviano	6813	71	239	121	118	2	2	-	150	82	68	89	-	6902
Azzano Decimo	5144	37	179	95	84	6	6	-	131	59	72	48	-	5192
Cordenons	4624	54	139	71	68	5	2	3	145	60	85	-	6	4618
Fiume	3413	36	107	55	52	3	1	2	61	37	24	46	-	3459
Fontanafredda	3915	18	115	65	50	3	2	1	90	38	52	25	-	3940
Monteale Cellina	3691	36	150	84	66	1	1	-	97	53	44	53	-	3744
Pasiano	4780	32	154	75	79	3	3	-	137	59	78	17	-	4797
Porcia	3498	33	102	61	41	1	-	1	67	27	40	35	-	3533
Pordenone	8423	62	236	118	118	21	9	12	247	135	112	-	11	8412
Prata di Pordenone	3197	23	126	70	56	-	-	-	74	38	36	52	-	3249
Roveredo in Piano	1440	17	48	24	24	4	4	-	27	12	15	21	-	1461
San Quirino	2473	32	75	27	48	7	3	4	45	21	24	30	-	2503
Vallenoncello	1042	1	32	9	23	-	-	-	31	18	13	1	-	1043
Zoppola	4019	35	123	62	61	5	2	3	84	43	41	39	-	4058
TOTALE	56472	487	1825	937	888	61	35	26	1386	682	704	439	-	56911

Distretto di Sacile.														
Brugnera	2966	21	114	60	54	1	1	-	55	30	25	59	-	3025
Budoja	2639	32	112	65	47	-	-	-	86	45	41	26	-	2665
Caneva	5158	51	165	94	71	5	3	2	111	51	60	54	-	5212
Polenigo	4469	55	139	67	72	4	2	2	139	69	70	-	-	4469
Sacile	5222	45	173	84	89	7	4	3	123	72	51	50	-	5272
TOTALE	20454	204	703	370	333	17	10	7	514	267	247	189	-	20643

Distretto di San Daniele del Friuli.														
Colloredo di Monte Albano	1979	17	69	35	34	-	-	-	36	21	15	33	-	2012
Coseano	2008	15	69	31	38	5	-	5	37	12	25	32	-	2040
Dignano	2089	22	60	23	37	7	4	3	53	24	29	7	-	2093
Fagagna	3999	25	113	53	60	10	1	9	113	51	62	-	-	3999
Majano	4513	32	185	86	99	-	-	-	111	57	54	74	-	4587
Morzuzzo	1739	26	59	31	28	3	1	2	29	13	16	30	-	1769
Ragogna	3295	22	120	59	61	3	3	-	67	32	35	53	-	3348
Rive d'Arcano	1850	13	56	35	21	1	-	1	75	44	31	-	19	1831
San Daniele del Friuli	5324	22	167	94	73	13	11	2	126	66	60	41	-	5365
Sant'Odorico	1400	7	46	28	18	1	1	-	57	25	32	-	11	1389
San Vito di Fagagna	1113	7	33	15	18	-	-	-	34	17	17	-	1	1112
TOTALE	29309	208	977	490	487	43	21	22	738	362	376	239	-	29548

Distretto di San Pietro al Natisone.														
Drenchia	1080	11	55	25	30	1	1	-	49	23	26	6	-	1086
Grimacco	1350	11	51	29	22	-	-	-	41	21	20	10	-	1360
Rodda	1426	11	52	34	18	3	2	1	46	28	18	6	-	1432
San Leonardo	2216	6	65	23	42	2	-	-	62	28	34	3	-	2219
San Pietro al Natisone	2852	25	95	53	42	5	3	2	64	35	29	31	-	2883

TAVOLA I. — MOVIMENTO PER COMUNI.

Anno 1874.

Udine.

CIRCONDARI e DISTRETTI — COMUNI	POPOLAZIONE 31 Dicembre 1873	MATRIMONI	NATI			NATIMORTI			MORTI			Eccellenza		POPOLAZIONE 31 Dicembre 1874
			TOTALE	Maschi	Femmine	TOTALE	Maschi	Femmine	TOTALE	Maschi	Femmine	dei nati sui morti	dei morti sui nati	
Savogna	1843	16	60	36	24	2	1	1	45	27	18	15	-	1858
Stregna	1612	6	51	26	25	-	-	-	52	24	28	-	1	1611
Tarçetta	1827	12	47	18	29	1	-	1	56	27	29	-	9	1818
TOTALE . . .	14206	98	476	244	232	14	9	5	415	213	202	61	-	14267

Distretto di San Vito al Tagliamento.

Arzene	1311	14	48	23	25	2	2	-	20	8	12	23	-	1339
Casarsa della Delizia	3183	8	116	59	57	2	-	2	64	31	33	52	-	3135
Chions	2713	18	71	39	32	5	3	-	60	30	30	11	-	2724
Cordovado	1732	15	49	21	28	5	2	3	66	31	35	-	17	1715
Morsano	2686	18	86	46	40	7	3	4	103	51	52	-	17	2669
Pravidomini	1798	16	51	31	20	-	-	-	47	29	18	4	-	1802
San Martino al Tagliamento	1410	9	49	21	28	3	2	1	30	14	16	19	-	1429
San Vito al Tagliamento	8767	63	260	129	131	9	2	7	264	131	133	-	4	8763
Sesto al Reghena	3855	35	129	72	57	9	6	3	78	42	36	51	-	3906
Valvasone	1505	14	52	21	31	1	1	-	34	20	14	18	-	1523
TOTALE . . .	28960	215	911	462	449	43	21	22	766	387	379	145	-	29105

Distretto di Spilimbergo.

Castelnuovo del Friuli	2793	30	91	43	48	-	-	-	75	42	33	16	-	2809
Clauzetto	1975	20	74	41	30	8	3	5	40	23	17	34	-	2009
Forgaria	2970	32	121	58	63	-	-	-	72	39	33	49	-	3019
Meduno	3192	36	88	49	39	3	1	2	72	39	33	16	-	3208
Pinzano sul Tagliamento	2465	17	82	40	42	7	4	3	57	23	29	25	-	2490
San Giorgiodella Richinvelda	3436	27	122	67	55	4	1	3	75	40	35	47	-	3484
Sequals	2530	22	71	32	39	5	5	-	49	22	27	22	-	2552
Spilimbergo	4855	41	132	61	71	1	-	1	80	41	39	52	-	4907
Tramonti di Sopra	1541	10	66	38	28	-	-	-	29	17	12	37	-	1578
Tramonti di Sotto	2364	23	112	62	50	3	2	1	32	13	19	80	-	2444
Travesio	1595	15	44	21	23	-	-	-	37	17	20	7	-	1602
Vito d'Asio	2873	13	118	56	62	9	7	2	75	29	46	43	-	2916
TOTALE . . .	32589	286	1121	571	550	40	23	17	693	350	343	428	-	33017

Distretto di Tarcento.

Cassacco	1910	7	61	32	29	1	1	-	48	24	24	13	-	1923
Ciseris	3096	21	103	56	47	-	-	-	66	34	32	37	-	3133
Collalto della Soima	1504	11	39	23	16	1	1	-	33	20	13	6	-	1510
Lusevera	2273	5	76	45	31	4	-	-	60	27	33	16	-	2289
Magnano in Riviera	1863	3	66	41	25	4	2	2	56	29	27	10	-	1873
Nimis	3997	20	135	66	69	3	3	-	102	50	52	33	-	4030
Platischis	2640	16	99	53	46	-	-	-	68	28	40	31	-	2671
Tarcento	3577	27	110	58	52	6	4	2	108	51	57	2	-	3579
Treppo Grande	1692	12	58	33	25	1	1	-	43	21	22	15	-	1707
Tricesimo	3730	38	109	60	49	2	1	1	72	35	37	37	-	3667
TOTALE . . .	26282	160	856	467	389	18	13	5	656	319	337	200	-	26482

Distretto di Tolmezzo.

Amaro	971	4	36	15	21	4	3	1	15	6	9	21	-	992
Arta	2401	20	88	41	47	3	1	2	89	43	46	-	1	2400
Cavazzo Carnico	1588	17	46	18	23	-	-	-	76	41	35	-	30	1558
Cervicento	914	7	29	14	15	3	3	-	15	5	10	14	-	928
Comeglians	1466	9	55	30	25	1	-	1	31	15	16	24	-	1490
Forni Avoltri	1027	11	39	23	16	-	-	-	29	18	11	10	-	1037
Lauro	2124	19	74	39	35	6	5	1	107	46	61	-	33	2091
Ligosullo	458	2	16	6	10	3	3	-	9	6	3	7	-	465
Ovaro	2620	25	98	55	43	-	-	-	65	33	32	23	-	2653
Paluzza	2850	30	110	56	54	3	2	1	70	31	39	40	-	2890
Paularo	2088	20	75	44	31	5	2	3	105	65	40	-	30	2058
Prato Carnico	2351	13	87	48	39	1	1	-	110	45	65	-	23	2328
Rivascletto	1145	10	42	24	18	-	-	-	21	14	7	21	-	1166

TAVOLA I. — MOVIMENTO PER COMUNI.

Anno 1874.

Udine.

CIRCONDARI e DISTRETTI — COMUNI	POPOLAZIONE 31 Dicembre 1873	MATRIMONI	NATI			NATIMORTI			MORTI			Eccedenza		POPOLAZIONE 31 Dicembre 1874
			TOTALE	Maschi	Femmine	TOTALE	Maschi	Femmine	TOTALE	Maschi	Femmine	dei nati sui morti	dei morti sui nati	
Rigolato	1469	14	68	38	30	-	-	-	35	18	17	33	-	1502
Sutrio	1195	9	41	25	16	-	-	-	41	17	24	-	-	1195
Tolmezzo	4414	46	154	77	77	14	9	5	130	63	67	24	-	4438
Treppo Carnico	1097	11	46	23	23	3	1	2	24	16	8	22	-	1119
Verzegnis	1630	19	40	23	17	4	1	3	60	32	28	-	20	1610
Villa Santina	987	4	23	14	9	-	-	-	41	16	25	-	18	969
Zuglio	994	15	41	17	24	-	-	-	39	19	20	2	-	996
TOTALE . . .	33789	305	1208	630	578	50	31	19	1112	549	563	96	-	33885

Distretto di Udine.

Campoformido	2093	18	64	33	31	2	1	2	60	24	36	4	-	2097
Feletto Umberto	1901	16	50	30	20	5	3	2	58	23	35	-	-	1893
Lestizza	3770	23	138	75	63	8	4	4	143	66	77	-	5	3765
Martignacco	3244	16	103	59	44	1	-	1	80	42	38	23	-	3267
Meretto di Tomba	2801	28	86	45	41	5	3	2	87	30	57	-	1	2800
Mortegliano	3887	23	127	53	74	15	6	9	141	55	86	-	14	3873
Pagnacco	1899	13	67	29	38	-	-	-	50	20	30	17	-	1916
Pasian di Prato	1936	10	54	32	22	-	-	-	53	32	21	1	-	1937
Pasian Schiavonesco	3801	32	130	58	72	2	-	2	109	62	47	21	-	3822
Pavia di Udine	3997	32	133	64	69	3	2	1	88	41	47	45	-	4042
Pozzuolo del Friuli	3414	23	107	55	52	8	5	3	114	52	62	-	7	3407
Pradamano	1467	9	48	25	23	1	1	-	74	35	39	-	26	1441
Reana del Rojale	3094	29	91	52	39	4	3	1	78	52	26	13	-	3107
Tavagnacco	1528	8	53	28	25	4	1	3	43	25	18	10	-	1538
Udine	29271	221	847	441	406	26	16	10	1230	667	613	-	433	28838
TOTALE . . .	68103	501	2098	1079	1019	84	44	40	2458	1226	1232	-	360	67743

RIEPILOGO.

AMPEZZO	10946	101	384	189	195	12	7	5	345	170	175	39	-	10985
CIVIDALE DEL FRIULI	38941	235	1072	558	514	38	26	12	1258	633	625	-	186	38755
CODROIPO	21836	163	687	342	345	14	10	4	717	370	347	-	30	21806
GEMONA	28554	244	920	492	428	25	17	8	754	401	353	166	-	28720
LATISANA	17467	111	618	322	296	30	10	20	559	278	281	59	-	17526
MANIAGO	22141	207	695	362	333	21	16	5	534	264	270	161	-	22302
MOGGIO UDINESE	12963	94	482	248	234	26	15	11	337	179	158	145	-	13108
PALMANOVA	25688	170	903	445	458	36	21	15	786	400	386	117	-	25805
PORDENONE	56472	487	1825	937	888	61	35	26	1386	632	704	439	-	56911
SACILE	20454	204	703	370	333	17	10	7	514	237	247	189	-	20643
SAN DANIELE DEL FRIULI	29309	208	977	490	487	43	21	22	738	362	376	239	-	29548
SAN PIETRO AL NATISONE	14206	98	476	244	232	14	9	5	415	213	202	61	-	14267
SAN VITO AL TAGLIAMENTO	28960	215	911	462	449	43	21	22	766	387	379	145	-	29105
SPILLBERGO	32589	286	1121	571	550	40	23	17	693	350	343	428	-	33017
TARCENTO	26282	160	856	467	389	18	13	5	655	319	337	200	-	26482
TOLMEZZO	33789	305	1203	630	578	50	31	19	1112	549	563	96	-	33885
UDINE	68103	501	2098	1079	1019	84	44	40	2458	1226	1232	-	360	67743
TOTALE DELLA PROVINCIA.	488700	3789	15936	8208	7728	572	329	243	14028	7050	6978	1908	-	490608

PROVINCIA DI VENEZIA.

Distretto di Chioggia.

Cavarzere	15516	114	481	261	220	58	32	26	470	250	220	11	-	15527
Chioggia	26641	207	921	478	443	14	9	5	830	406	424	91	-	26732
Cona	3626	38	132	63	69	3	2	1	95	46	49	37	-	3663
Pellestrina	6209	45	160	81	79	21	13	8	185	105	80	-	25	6184
TOTALE . . .	51992	404	1694	883	811	96	56	40	1580	807	773	114	-	52106

Distretto di Dolo.

Campagna Lupia	1344	10	52	27	25	8	5	3	47	25	22	5	-	1349
Campolongo Maggiore	3609	19	131	64	67	8	4	4	101	49	52	30	-	3639
Camponogara	2638	25	103	58	45	4	4	-	62	34	28	41	-	2679

TAVOLA I. — MOVIMENTO PER COMUNI.

Anno 1874.

Venezia.

CIRCONDARI e DISTRETTI — COMUNI	POPOLAZIONE 31 Dicembre 1873	MATRIMONI	NATI			NATIMORTI			MORTI			Eccedenza		POPOLAZIONE 31 Dicembre 1874
			TOTALE	Maschi	Femmine	TOTALE	Maschi	Femmine	TOTALE	Maschi	Femmine	dei nati sui morti	dei morti sui nati	
Dolo.....	6112	50	206	112	94	7	4	3	207	112	95	-	1	6111
Fiesso d'Artico.....	1719	11	33	17	16	5	3	2	30	14	16	3	-	1722
Fossò.....	1647	20	47	20	18	6	6	1	31	12	19	16	-	1663
Mira.....	8925	52	351	188	163	25	15	10	258	130	128	93	-	9018
Strà.....	2117	13	91	46	45	3	2	1	50	27	23	41	-	2158
Vigonovo.....	2692	14	120	68	52	-	-	-	78	33	45	42	-	2734
TOTALE...	30808	214	1134	609	525	66	43	23	864	436	428	270	-	31073

Distretto di Mestre.

Chirignago.....	2593	17	116	62	54	1	1	-	62	26	36	54	-	2647
Favaro Veneto (già Favaro) ..	2041	18	76	46	30	2	1	1	43	22	21	33	-	2074
Marcon.....	1183	18	55	28	27	-	-	-	56	27	29	-	1	1182
Martellago.....	3073	32	115	60	55	5	3	2	61	32	29	54	-	3127
Mestre.....	9877	62	352	185	167	7	6	1	286	160	126	66	-	9943
Spinea.....	2189	14	75	44	31	6	4	2	54	27	27	21	-	2210
Zellarino.....	2025	12	70	32	38	1	-	1	40	24	16	30	-	2055
TOTALE...	22981	173	859	457	402	22	15	7	602	318	284	257	-	23238

Distretto di Mirano.

Mirano.....	7564	51	278	148	130	12	8	4	177	90	87	101	-	7665
Noale.....	4309	35	150	78	72	8	6	2	126	61	65	24	-	4333
Pianiga.....	3207	26	123	68	55	1	1	-	66	27	39	57	-	3264
Salzano.....	3137	21	119	64	55	7	1	6	119	61	58	35	-	3172
Santa Maria di Sala.....	3875	43	154	82	72	-	-	-	80	38	42	39	-	3914
Scorzè.....	4594	51	176	85	91	1	1	-	111	61	50	65	-	4659
TOTALE...	26686	227	1000	525	475	29	17	12	679	338	341	321	-	27007

Distretto di Portogruaro.

Annone Veneto.....	2447	19	77	36	41	-	-	-	74	42	32	3	-	2450
Caorle.....	2754	19	106	52	54	1	1	-	126	59	67	-	20	2734
Cinto Caomaggiore.....	1774	15	53	36	17	-	-	-	75	45	30	-	22	1752
Concordia Sagittaria.....	2729	29	104	51	53	5	-	5	81	42	39	23	-	2752
Fossalta di Portogruaro.....	2865	23	108	57	51	2	-	2	101	54	47	7	-	2872
Gruario.....	1988	10	55	31	24	1	-	1	28	16	12	28	-	2015
Portogruaro.....	9099	57	270	140	130	15	7	8	283	149	134	-	13	9086
Pramaggiore.....	1986	24	50	23	27	-	-	-	54	25	29	-	4	1982
San Michele al Tagliamento.....	4703	42	169	75	94	6	4	2	172	82	90	-	3	4700
Santo Stino di Livenza.....	4265	28	137	71	66	2	1	1	161	83	78	-	24	4241
Teglio Veneto.....	1377	7	49	26	23	3	2	1	32	14	18	17	-	1394
TOTALE...	35987	273	1178	598	580	35	15	20	1187	611	576	-	9	35978

Distretto di San Donà di Piave.

Cavazuccherina.....	2959	24	93	42	51	5	3	2	126	62	64	-	33	2926
Ceggia.....	2321	16	86	45	41	-	-	-	74	40	34	12	-	2333
Fossalta di Piave.....	2381	20	71	34	37	2	2	-	100	50	50	-	29	2352
Grisolera.....	2066	25	69	30	39	0	4	5	60	33	27	9	-	2075
Meolo.....	3105	31	103	53	50	8	3	5	105	57	48	-	2	3103
Musile.....	2615	23	86	44	42	2	1	1	95	44	51	-	9	2606
Noventa di Piave.....	3620	24	121	59	62	-	-	-	149	81	68	-	28	3592
San Donà di Piave.....	8050	57	275	124	151	6	3	3	352	183	169	-	77	7953
San Michele del Quarto.....	1672	11	52	32	20	4	3	1	63	36	27	-	11	1681
Torre di Mosto.....	1843	13	72	47	25	6	3	3	61	35	26	11	-	1854
TOTALE...	30612	244	1028	510	518	42	22	20	1185	621	564	-	157	30455

TAVOLA I. — MOVIMENTO PER COMUNI.

Anno 1874.

Venezia.

CIRCONDARI E DISTRETTI — COMUNI	POPOLAZIONE 31 Dicembre 1873	MATRIMONI	NATI			NATIMORTI			MORTI			Eccedenza		POPOLAZIONE 31 Dicembre 1874
			TOTALE	Maschi	Femmine	TOTALE	Maschi	Femmine	TOTALE	Maschi	Femmine	dei nati sui morti	dei morti sui nati	
Distretto di Venezia.														
Burano	7081	46	233	124	109	6	2	4	167	88	79	63	-	7127
Malamocco	2117	10	50	29	21	-	-	-	61	30	31	-	11	2106
Murano	3798	34	111	61	50	7	4	3	78	34	44	33	-	3831
Venezia	127533	647	3656	1857	1779	149	79	70	4258	2099	2159	-	622	126911
TOTALE . . .	140509	837	4030	2071	1959	162	85	77	4564	2251	2313	-	534	139975

RIEPILOGO.

CHIOGGIA	51992	404	1694	883	811	96	56	40	1580	807	773	114	-	52106
DOLO	30803	214	1134	609	525	66	43	23	861	436	428	270	-	31073
MESTRE	22981	173	859	457	402	22	15	7	602	318	284	257	-	23238
MIRANO	26686	227	1000	525	475	29	17	12	679	338	341	321	-	27007
PORTOGUARARO	35987	273	1178	598	580	35	15	20	1187	611	576	-	9	35978
SAN DONÀ DI PIAVE	30612	244	1028	510	518	42	22	20	1185	621	564	-	157	30455
VENEZIA	140509	837	4030	2071	1959	162	85	77	4564	2251	2313	-	534	139975
TOTALE DELLA PROVINCIA.	339570	2372	10923	5653	5270	452	253	199	10661	5382	5279	262	-	339332

PROVINCIA DI VERONA.

Distretto di Bardolino.

Bardolino	2465	13	53	24	29	3	-	3	37	19	18	16	-	2481
Castelletto di Brenzone	1933	15	65	31	34	-	-	-	43	23	20	22	-	1955
Castelnuovo di Verona	3445	28	84	33	51	-	-	-	79	45	34	5	-	3450
Garda	1454	7	31	17	14	1	-	1	36	20	16	-	5	1449
Lazise	3024	22	82	40	42	2	2	2	78	31	47	4	-	3023
Malcesine	2074	16	46	30	16	4	2	2	51	27	24	-	5	2069
Peschiera sul Lago di Garda	2439	16	60	26	34	5	2	3	37	26	11	23	-	2462
Torri del Benaco	1207	9	46	21	25	2	-	-	31	17	14	15	-	1222
TOTALE . . .	18041	124	467	222	245	17	8	9	392	208	184	75	-	18116

Distretto di Caprino Veronese.

Affè	782	4	27	17	10	4	-	4	18	5	13	9	-	791
Belluno Veronese	655	5	20	10	10	1	1	-	18	7	11	2	-	657
Brentino	666	2	16	11	5	3	2	1	33	17	16	-	17	649
Caprino Veronese	5569	34	161	88	73	4	2	2	111	56	55	50	-	5619
Castione Veronese	794	10	14	6	8	-	-	-	19	8	11	-	5	789
Cavajon Veronese	1262	15	34	17	17	2	1	1	28	16	12	6	-	1268
Costermano	773	9	15	5	10	-	-	-	10	5	5	5	-	778
Ferrara di Montebaldo	444	4	25	17	8	-	-	-	17	11	6	8	-	452
Rivoli Veronese	1092	4	28	16	12	3	3	-	18	9	9	10	-	1102
San Zeno di Montagna	702	5	18	10	8	-	-	-	17	12	5	1	-	703
TOTALE . . .	12739	92	358	197	161	17	9	8	289	146	143	69	-	12808

Distretto di Cologna Veneta.

Albaredo d'Adige	4383	32	149	76	70	9	6	3	139	70	69	10	-	4393
Cologna Veneta	7526	75	252	142	110	6	4	2	203	124	79	49	-	7575
Cucca	3416	42	117	58	59	8	4	4	104	55	49	13	-	3429
Pressana	2752	23	75	40	35	6	3	3	72	34	38	3	-	2755
Roveredo di Guà	1520	13	47	24	23	-	-	-	36	16	20	11	-	1531
Zimella	3082	25	104	40	55	5	3	2	82	36	46	22	-	3104
TOTALE . . .	22679	210	744	392	352	34	20	14	636	335	301	108	-	22787

Distretto di Isola della Scala.

Bovolone	4254	46	151	77	74	6	3	3	124	72	52	27	-	428
Erbè	1766	6	51	28	23	3	-	3	47	21	26	4	-	177
Isola della Scala	5826	46	157	90	67	2	2	-	210	116	94	-	53	577

TAVOLA I. — MOVIMENTO PER COMUNI.

Anno 1874.

Verona.

CIRCONDARI E DISTRETTI — COMUNI	POPOLAZIONE 31 Dicembre 1873	MATRIMONI	NATI			NATIMORTI			MORTI			Eccedenza		POPOLAZIONE 31 Dicembre 1874
			TOTALE	Maschi	Femmine	TOTALE	Maschi	Femmine	TOTALE	Maschi	Femmine	dei nati sui morti	dei morti sui nati	
Isola Rizza	2303	21	72	36	36	2	2	1	65	31	34	7	-	2310
Nogara	4415	31	134	74	60	15	6	9	115	54	61	19	-	4434
Oppeano	2892	30	93	43	50	3	2	1	93	37	56	-	-	2892
Palù	652	9	18	9	9	-	-	-	16	3	13	2	-	654
Ronco all'Adige	4580	33	126	67	59	7	5	2	117	56	61	9	-	4589
Salizole	2812	19	104	44	60	-	-	-	97	43	54	7	-	2819
Sorgà	2723	7	89	39	50	6	4	2	69	35	34	20	-	2743
Trevenueolo	2188	15	61	34	27	4	2	2	109	52	57	-	48	2140
Vigasio	2371	17	79	36	43	6	3	3	108	59	49	-	29	2342
TOTALE	36782	280	1135	577	558	54	29	25	1170	579	591	-	35	36747
Distretto di Legnago.														
Angiari	2142	13	70	34	36	3	2	1	31	19	12	39	-	2181
Bevilacqua	1525	11	50	24	26	4	3	1	30	10	20	20	-	1545
Bonavigo	2152	23	74	42	32	3	1	2	57	39	18	17	-	2169
Boschi Sant'Anna	1326	10	43	20	23	2	1	1	25	12	13	18	-	1344
Castagnaro	4124	28	144	63	76	1	1	-	92	42	50	52	-	4176
Legnago	13768	104	367	189	178	35	19	16	330	163	162	37	-	13805
Minerbe	3577	26	96	50	46	5	3	2	101	50	51	-	5	3572
Roverchiara	3283	38	120	56	64	-	-	-	70	30	40	50	-	3333
Terrazzo	2953	28	111	69	42	9	5	4	88	42	46	23	-	2976
Villa Bartolommea	4716	37	190	92	98	4	3	1	137	62	75	53	-	4769
TOTALE	39566	318	1265	644	621	66	38	28	961	474	487	304	-	39870
Distretto di Sambonifacio.														
Arcole	2906	21	102	50	52	7	6	1	80	41	39	22	-	2928
Belfiore	1561	14	55	29	26	2	1	1	35	19	16	20	-	1581
Caldiere	2339	20	56	23	33	-	-	-	63	34	29	-	7	2332
Cazzano di Tramigna	1649	15	53	24	29	3	1	2	45	17	28	8	-	1657
Colognola ai Colli	3699	25	115	69	46	-	-	-	71	33	38	44	-	3743
Montecchia di Crosara	2328	14	57	31	26	-	-	-	51	25	26	6	-	2334
Monteforte d'Alpone	4634	34	162	86	76	5	3	2	88	41	47	74	-	4708
Roncà	3519	19	107	62	45	4	2	2	98	52	46	9	-	3528
Sambonifacio	5790	38	184	96	88	5	4	1	180	94	86	4	-	5794
Soave	4519	43	132	68	64	15	10	5	133	69	64	-	1	4518
TOTALE	32944	243	1023	538	485	41	27	14	844	425	419	179	-	33123
Distretto di Sanguinetto.														
Casaleone	3126	29	111	55	56	-	-	-	61	25	36	50	-	3176
Cerea	6823	55	247	133	114	6	6	-	173	87	86	74	-	6897
Concamarise	961	11	27	14	13	-	-	-	27	12	15	-	-	961
Correzo	2661	22	89	45	44	1	1	-	62	28	34	27	-	2688
Gazzo Veronese	2528	19	74	40	34	10	5	5	54	28	26	20	-	2548
Sanguinetto	2725	18	82	38	44	1	1	-	43	18	25	39	-	2764
San Pietro di Morubio	2280	20	76	38	38	1	1	-	42	22	20	34	-	2314
TOTALE	21104	174	706	363	343	19	14	5	462	220	242	244	-	21348
Distretto di San Pietro Incariano.														
Breonio	2694	25	91	39	52	-	-	-	54	42	12	37	-	2731
Dolcé	2504	15	64	40	24	-	-	-	43	27	16	21	-	2525
Fumane	2439	28	83	46	37	3	1	2	53	25	28	30	-	2469
Marano di Valpolicella	2034	11	62	35	27	-	-	-	49	25	24	13	-	2047
Negarine	1415	8	42	20	22	5	4	1	35	17	18	7	-	1422
Negrar	2917	19	73	36	37	-	-	-	71	35	36	2	-	2919
Pescantina	3486	25	111	59	52	-	-	-	80	36	44	31	-	3517
Prun	2688	23	73	33	40	4	2	2	44	22	22	29	-	2717
San Pietro Incariano	2391	23	96	48	48	-	-	-	69	33	36	27	-	2418
Sant'Ambrogio di Valpolicella	3852	19	128	82	46	-	-	-	91	52	39	37	-	3889
TOTALE	26420	196	823	438	385	12	7	5	589	314	275	234	-	26654

TAVOLA I. — MOVIMENTO PER COMUNI.

Anno 1874.

Verona

CIRCONDARI e DISTRETTI — COMUNI	POPOLAZIONE 31 Dicembre 1873	MATRIMONI	NATI			NATIMORTI			MORTI			Eccedenza		POPOLAZIONE 31 Dicembre 1874
			TOTALE	Maschi	Femmine	TOTALE	Maschi	Femmine	TOTALE	Maschi	Femmine	dei nati sul morti	dei morti sui nati	
Distretto di Tregnago.														
Badia Calavena	2348	26	77	47	30	3	2	1	66	30	36	11	-	2359
Illasi	2796	15	78	36	42	-	-	-	80	42	38	-	2	2794
Mezzano di Sotto	1556	11	38	15	23	1	1	-	29	15	14	9	-	1565
Roverè di Velo	2222	13	95	48	47	-	-	-	61	31	30	34	-	2226
San Mauro di Saline	1042	12	41	22	19	-	-	-	27	13	14	14	-	1056
Selva di Prognò	2363	38	82	47	35	-	-	-	74	44	30	8	-	2371
Tregnago	2912	33	84	42	42	7	3	4	95	45	50	-	11	2901
Velo Veronese	1194	6	42	25	17	2	1	1	17	10	7	25	-	1219
Vestenanova	3031	28	106	64	42	-	-	-	121	68	53	-	15	3016
TOTALE	19484	182	643	346	297	13	7	6	570	298	272	73	-	19537
Distretto di Verona.														
Avesa	2110	18	75	38	37	4	1	3	60	30	30	15	-	2125
Bosco Chiesanuova	2902	26	97	63	34	6	3	3	56	24	32	41	-	2943
Bussolengo	3045	17	96	53	43	1	1	-	64	38	26	32	-	3077
Buttapietra	1322	14	54	29	25	-	-	-	43	22	21	11	-	1335
Cà di David	1874	11	59	27	32	2	1	1	34	17	17	25	-	1599
Castel d'Azzano	949	6	30	11	19	4	2	2	25	18	7	5	-	954
Cerro Veronese	795	8	26	16	10	-	-	-	14	7	7	12	-	807
Erbezzo	1041	11	25	19	16	-	-	-	21	9	12	4	-	1045
Grezzana	4178	29	150	86	64	-	-	-	76	46	30	74	-	4252
Lavagno	2085	20	57	35	22	1	-	1	30	20	10	27	-	2112
Marcellise	1380	11	39	14	25	5	3	2	36	16	20	3	-	1383
Mizzole	1696	12	61	28	33	-	-	-	36	15	21	25	-	1721
Montorio Veronese	2654	10	84	40	44	-	-	-	65	36	29	19	-	2673
Parona all'Adige	1853	19	63	30	33	-	-	-	38	16	22	25	-	1878
Pastrengo	1312	9	42	19	23	2	1	1	21	9	12	21	-	1333
Quinto di Valpantena	1593	14	60	33	27	3	-	3	37	17	20	23	-	1616
Quinzano Veronese	1779	9	71	39	32	-	-	-	36	15	21	35	-	1814
San Giovanni Lupatolo	3579	48	138	79	59	1	1	1	94	48	46	44	-	3623
San Martino Buonalbergo	1722	12	46	28	18	7	6	1	40	22	18	6	-	1728
San Massimo all'Adige	2634	14	79	47	32	1	1	1	42	24	18	37	-	2671
San Michele Extra	4174	23	146	65	81	5	3	2	107	53	54	39	-	4213
Santa Maria in Stelle	1159	9	25	15	10	1	-	1	28	15	13	-	3	1156
Sona	3406	27	84	39	45	8	6	2	76	34	42	8	-	3414
Verona	66782	426	1848	951	897	33	23	10	2035	1137	898	-	187	66595
Zevio	6088	55	163	85	78	11	7	4	139	65	74	24	-	6112
TOTALE	121812	848	3618	1879	1739	95	59	36	3253	1753	1500	365	-	122177
Distretto di Villafranca di Verona.														
Mozzecane	1874	13	62	36	26	2	1	1	51	31	20	11	-	1885
Nogarole di Rocca	1453	4	46	20	26	-	-	-	48	20	28	-	-	1451
Povegliano Veronese	1974	17	64	33	31	5	3	2	67	28	39	-	3	1971
Sommacampagna	2869	20	73	40	33	7	2	5	52	24	28	21	-	2890
Valeggio sul Minchio	5444	38	156	77	79	4	3	1	141	68	73	15	-	5459
Villafranca di Verona	8435	60	246	123	123	5	2	3	221	125	96	25	-	8460
TOTALE	22049	152	647	329	318	23	11	12	580	296	284	67	-	22116
RIEPILOGO.														
BARDOLINO	18041	124	467	222	245	17	8	9	392	208	184	75	-	18116
CAPRINO VERONESE	12739	92	358	197	161	17	9	8	289	146	143	69	-	12808
COLOGNA VENETA	22679	210	744	392	352	34	20	14	636	335	301	108	-	22787
ISOLA DELLA SCALA	36782	280	1135	577	558	54	29	25	1170	579	591	-	35	36747
LEGNAGO	39566	318	1265	644	621	66	38	28	961	474	487	304	-	39870
SAMBONIFACIO	32944	243	1023	538	485	41	27	14	844	425	419	179	-	33123
SANGUINETTO	21104	174	706	363	343	19	14	5	462	220	242	244	-	21343
SAN PIETRO INCARIANO	26420	196	823	438	385	12	7	5	589	314	275	234	-	26654
TREGNAGO	19464	182	643	346	297	13	7	6	570	298	272	73	-	19537
VERONA	121812	848	3618	1879	1739	95	59	36	3253	1753	1500	365	-	122177
VILLAFRANCA DI VERONA	22049	152	647	329	318	23	11	12	580	296	284	67	-	22116
TOTALE DELLA PROVINCIA	378600	2819	11429	5925	5504	391	229	162	9746	5048	4698	1683	-	375283

TAVOLA I. — MOVIMENTO PER COMUNI.

Anno 1874.

Vicenza.

CIRCONDARI E DISTRETTI — COMUNI	POPOLAZIONE 31 Dicembre 1873	MATRIMONI	NATI			NATIMORTI			MORTI			Eccedenza		POPOLAZIONE 31 Dicembre 1874
			TOTALE	Maschi	Femmine	TOTALE	Maschi	Femmine	TOTALE	Maschi	Femmine	dei nati sui morti	dei morti sui nati	
PROVINCIA DI VICENZA.														
Distretto di Arzignano.														
Altissimo	2152	8	74	45	29	3	-	3	62	34	28	12	-	2164
Arzignano	8308	57	245	132	113	4	2	2	238	123	115	7	-	8315
Chiampo	3712	27	105	54	51	8	3	5	100	46	54	5	-	3717
Crespadoro	2354	23	73	35	38	-	-	-	62	35	27	11	-	2365
Montorso Vicentino	1843	24	59	24	35	-	-	-	45	21	24	14	-	1857
Nogarole Vicentino	1044	9	35	22	13	-	-	-	39	21	18	-	4	1040
San Giovanni Ilarione	3819	27	108	54	54	10	5	5	105	58	47	3	-	3822
San Pietro Mussolino	773	5	25	8	17	-	-	-	32	18	14	-	7	766
Zermeghedo	553	6	22	12	10	-	-	-	12	6	6	10	-	563
TOTALE . . .	24358	186	786	386	360	25	10	15	695	362	333	51	-	24409
Distretto di Asiago.														
Asiago	5552	35	228	122	106	3	2	1	154	72	82	74	-	5626
Enego	2858	19	124	58	66	3	2	1	59	22	37	65	-	2923
Foza	903	13	49	26	23	2	1	1	29	15	14	20	-	923
Gallio	1850	21	102	66	36	2	1	1	58	30	28	44	-	1894
Lusiana	4261	24	179	82	97	1	1	-	117	54	63	62	-	4323
Roana	4249	32	200	97	103	1	1	-	111	60	51	89	-	4338
Rotzo	2184	27	99	47	52	7	5	2	53	24	29	46	-	2230
TOTALE . . .	21857	171	981	498	483	19	13	6	581	277	304	400	-	22257
Distretto di Barbarano.														
Albettono	1814	12	73	37	36	-	-	-	50	27	23	23	-	1837
Barbarano	2143	18	75	38	37	1	1	-	60	28	32	15	-	2158
Castagnero	1402	10	47	28	19	1	1	-	23	15	8	24	-	1426
Grancona	1598	4	45	22	23	-	-	-	35	19	16	10	-	1608
Mossano	1393	15	45	22	23	3	2	1	29	16	13	16	-	1409
Nanto	1381	11	52	27	25	-	-	-	42	24	18	10	-	1391
San Germano de' Berici	1423	12	44	26	18	1	-	1	29	20	9	15	-	1438
Sossano	2632	19	95	53	42	4	1	3	87	50	37	8	-	2640
Villaga	1933	15	69	42	27	3	1	2	43	25	23	21	-	1954
Zovencedo	750	14	26	16	10	1	1	-	27	10	17	-	1	749
TOTALE . . .	16469	130	571	311	260	14	7	7	430	234	196	141	-	16610
Distretto di Bassano.														
Bassano	13398	81	460	247	213	29	14	15	460	251	209	-	-	13398
Campolongo sul Brenta	1910	11	61	22	39	4	1	3	64	25	39	-	3	1907
Cartigliano	1711	12	69	37	32	3	3	-	70	35	35	-	1	1710
Cassola	1758	13	79	37	42	4	2	2	49	30	19	30	-	1788
Cismon	2192	17	82	49	33	1	1	-	38	17	21	41	-	2236
Mussolente	2504	28	97	58	39	3	3	-	58	31	27	39	-	2543
Pove	1506	11	58	28	30	-	-	-	67	32	35	-	-	1497
Romano d'Ezzelino	2769	25	118	59	59	4	2	2	92	54	38	26	-	2795
Rosà	4622	35	181	99	85	4	3	1	187	105	82	-	3	4619
Rossano Veneto	3086	23	124	61	63	9	6	3	87	49	47	37	-	3123
San Nazario	2885	16	111	54	57	1	1	-	93	52	41	18	-	2903
Solagna	1710	20	67	35	32	2	2	-	49	19	30	18	-	1728
Tezze	3526	19	129	80	49	6	5	-	132	77	55	-	3	3523
Valrovina	1014	11	37	16	21	1	-	1	35	19	16	2	-	1016
Valstagna	3786	24	148	73	75	2	-	2	108	39	69	40	-	3826
TOTALE . . .	48377	346	1824	955	869	73	43	30	1589	826	763	235	-	48612
Distretto di Lonigo.														
Agugliaro	1159	10	31	12	19	-	-	-	22	9	13	9	-	1168
Alonte	913	6	26	17	9	2	2	-	21	7	14	5	-	918
Campiglia dei Berici	1580	15	59	33	26	1	-	1	53	24	29	6	-	1586

TAVOLA I. — MOVIMENTO PER COMUNI.

Anno 1874.

Vicenza.

CIRCONDARI e DISTRETTI — COMUNI	POPOLAZIONE 31 Dicembre 1873	MATRIMONI	NATI			NATIMORTI			MORTI			Eccedenza		POPOLAZIONE 31 Dicembre 1874
			TOTALE	Maschi	Femmine	TOTALE	Maschi	Femmine	TOTALE	Maschi	Femmine	dei nati sui morti	dei morti sui nati	
Gambellara	2745	20	93	51	47	3	1	2	87	37	50	11	-	2756
Lonigo	9363	72	308	156	152	15	10	5	243	128	115	65	-	9428
Montebello Vicentino	4273	39	152	74	78	-	-	-	108	51	57	44	-	4317
Noventa Vicentina	5109	49	195	98	97	6	6	-	170	86	84	25	-	5134
Orgiano	3421	35	103	48	55	3	2	1	83	41	42	20	-	3441
Pojana Maggiore	3287	28	96	47	49	11	9	2	74	34	40	22	-	3309
Sarego	2662	26	92	43	49	6	3	3	75	33	42	17	-	2679
TOTALE . . .	34512	291	1160	579	581	47	33	14	936	450	486	224	-	34736

Distretto di Marostica.

Breganze	3760	39	117	60	57	8	7	1	78	42	36	39	-	3799
Conco	3549	32	183	100	83	6	3	3	96	54	42	87	-	3636
Crosara	2613	29	123	63	60	2	1	1	79	36	43	44	-	2657
Farra	2823	22	129	65	64	1	-	-	63	28	35	66	-	2889
Marostica	4122	29	156	82	74	-	-	-	136	73	63	20	-	4142
Mason Vicentino	2276	21	86	37	49	2	-	2	58	25	33	28	-	2304
Molvena	1214	11	55	31	24	-	-	-	24	17	7	31	-	1245
Mure	1915	20	68	36	32	1	-	1	42	20	22	26	-	1941
Nove	2030	11	90	48	42	2	2	-	68	28	40	22	-	2052
Pianezze	973	6	39	20	19	-	-	-	22	14	8	17	-	990
Pozzoleone	1236	18	49	27	22	-	-	-	29	42	17	20	-	1256
Sandrigo	3635	36	130	71	59	4	3	1	93	49	44	37	-	3672
Schiavon	1491	11	50	30	20	1	-	1	20	14	6	30	-	1521
Vallonara	1858	22	96	51	45	1	-	1	62	29	33	34	-	1892
TOTALE . . .	33495	307	1371	721	650	28	16	12	870	441	429	501	-	33996

Distretto di Schio.

Arsiero	3442	17	163	80	83	-	-	-	97	55	42	66	-	3508
Fornì	1636	19	72	37	35	-	-	-	37	21	16	35	-	1671
Laghi	832	12	47	19	28	1	-	1	25	13	12	22	-	854
Lastebasse	587	2	22	11	11	1	-	1	10	6	4	12	-	599
Magrè	2246	25	92	48	44	7	3	4	50	27	23	42	-	2288
Malo	4954	58	202	103	99	-	-	-	141	72	69	61	-	5015
Monte di Malo	2585	13	90	47	43	-	-	-	61	33	28	29	-	2614
Piovene	1936	12	88	39	49	5	1	4	81	33	48	7	-	1943
Posina	3156	10	116	57	59	-	-	-	63	34	29	53	-	3209
Santorso	2103	12	71	38	33	-	-	-	62	24	38	9	-	2112
San Vito di Leguzzano	1492	11	55	31	24	3	2	1	41	25	16	14	-	1506
Schio	8757	63	349	186	163	4	1	3	328	173	155	21	-	8778
Torrelvicino	2578	16	116	54	62	1	-	1	70	27	43	46	-	2624
Tretto	2653	27	99	56	43	-	-	-	62	26	36	37	-	2690
Valli dei Signori	5158	35	183	94	89	3	2	1	182	100	82	1	-	5159
Velo d'Astico	1911	17	90	55	35	2	1	1	84	39	45	6	-	1917
TOTALE . . .	46026	349	1855	955	900	27	10	17	1394	708	686	461	-	46487

Distretto di Thiene.

Caltrano	1795	14	65	33	32	-	-	-	42	23	19	23	-	1818
Calvene	1202	6	43	25	23	-	-	-	27	16	11	21	-	1223
Carrè	2280	17	101	48	53	-	-	-	67	28	39	34	-	2314
Cogollo	1959	13	77	41	36	3	3	-	48	21	27	29	-	1988
Lugo di Vicenza	2256	11	95	55	40	3	2	1	67	34	33	28	-	2284
Marano Vicentino	2300	11	102	61	41	-	-	-	59	35	24	43	-	2343
Sarcedo	1903	8	77	42	35	-	-	-	56	27	29	21	-	1924
Thiene	5954	41	203	112	91	7	6	1	163	38	75	40	-	5994
Villaverla	2238	20	61	28	33	2	2	-	36	19	17	25	-	2263
Zanè	1274	11	53	24	29	-	-	-	30	11	19	23	-	1297
Zugliano	2635	16	115	60	55	-	-	-	61	32	29	54	-	2689
TOTALE . . .	25796	168	997	529	468	15	13	2	656	334	322	341	-	26187

Distretto di Valdagno.

Brogliano	1750	8	65	36	29	8	5	3	42	20	22	23	-	1773
Castelgomberto	2875	12	82	44	38	1	1	-	61	33	28	21	-	2896

TAVOLA I. — MOVIMENTO PER COMUNI.

Anno 1874.

Vicenza.

CIRCONDARI e DISTRETTI — COMUNI	POPOLAZIONE 31 Dicembre 1873	MATRIMONI	NATI			NATIMORTI			MORTI			Eccedenza		POPOLAZIONE 31 Dicembre 1874
			TOTALE	Maschi	Femmine	TOTALE	Maschi	Femmine	TOTALE	Maschi	Femmine	dei nati sui morti	dei morti sui nati	
Cornedo	4199	37	161	86	75	1	1	-	124	61	63	37	-	4236
Novale	1956	9	54	29	25	4	3	1	32	20	12	22	-	1978
Recoaro	5701	49	182	86	96	2	1	1	187	100	87	-	5	5696
Trissino	3674	29	122	68	54	8	3	5	117	69	48	5	-	3679
Valdagno	7006	45	215	119	96	20	11	9	164	84	80	51	-	7057
TOTALE . . .	27161	189	881	468	413	44	25	19	727	387	340	154	-	27315

Distretto di Vicenza.

Altavilla Vicentina	1886	12	71	35	36	4	2	2	46	22	24	25	-	1911
Arcugnano	3675	30	126	68	58	5	2	3	131	67	64	-	5	3670
Bolzano Vicentino	2145	21	77	37	40	1	1	-	40	18	22	37	-	2182
Brendola	3227	33	101	47	54	10	6	4	83	42	41	18	-	3245
Bressanvido	1714	15	68	44	24	2	-	2	58	33	25	10	-	1724
Caldogno	2571	19	91	45	46	4	-	4	81	33	48	10	-	2581
Camisano Vicentino	4138	27	144	72	72	4	1	3	114	52	62	30	-	4168
Costabissara	1598	8	54	33	21	4	4	-	40	22	18	14	-	1612
Creazzo	1651	14	63	29	34	1	1	-	46	25	21	17	-	1668
Dueville	3213	32	113	55	58	6	3	3	108	58	50	5	-	3218
Gambugliano	1612	12	49	26	23	1	-	1	44	16	28	5	-	1617
Grisignano di Zocco	1785	14	71	33	38	3	3	-	43	23	20	28	-	1813
Grumolo delle Abbadesse	1803	13	71	39	32	3	3	-	46	26	20	25	-	1828
Isola di Malo	3558	30	116	60	56	2	1	1	94	53	41	22	-	3580
Longare	2531	26	109	64	45	2	1	1	71	37	34	38	-	2569
Montecchio Maggiore	5408	52	187	106	81	5	2	3	158	69	89	29	-	5437
Montecchio Precalcino	2107	14	75	34	41	2	2	-	69	41	28	6	-	2113
Montegalda	2082	25	99	52	47	-	-	-	56	33	23	43	-	2125
Montebelluna	1363	6	49	25	24	2	-	2	35	16	19	14	-	1377
Monticello del Conte Otto	1548	12	38	22	16	-	-	-	53	24	29	-	15	1533
Quinto Vicentino	1890	8	68	36	32	1	-	1	44	25	19	24	-	1914
Sovizzo	1913	12	67	36	31	4	2	2	52	29	23	15	-	1925
Torri di Quartesolo	2089	17	78	37	41	2	2	-	45	31	14	33	-	2122
Vicenza	37648	254	1101	560	541	48	31	17	1400	699	701	-	299	37349
TOTALE . . .	93155	706	3086	1595	1491	116	67	49	2957	1494	1463	129	-	93284

RIEPILOGO.

ARZIGNANO	24358	186	746	386	360	25	10	15	695	362	333	51	-	24409
ASIAGO	21857	171	981	498	483	19	13	6	581	277	304	400	-	22257
BARBARANO	16499	130	571	311	260	14	7	7	430	234	196	141	-	16610
BASSANO	48377	345	1824	955	869	73	43	30	1589	826	763	235	-	48612
LONIGO	34512	291	1160	579	581	47	33	14	936	450	486	224	-	34736
MAROSTICA	33495	307	1371	721	650	28	16	12	870	441	429	501	-	33996
SCHIO	46026	349	1855	955	900	27	10	17	1394	708	686	461	-	46487
TRIENE	25796	168	997	529	468	15	13	2	656	334	322	341	-	26137
VALDAGNO	27161	189	881	468	413	44	25	19	727	387	340	154	-	27315
VICENZA	93155	706	3086	1595	1491	116	67	49	2957	1494	1463	129	-	93284
TOTALE DELLA PROVINCIA.	371206	2843	13472	6997	6475	408	237	171	10835	5513	5322	2637	-	373843

TAVOLA II.

MOVIMENTO DELLO STATO CIVILE

NEI COMUNI URBANI E RURALI.

COMUNI, PROVINCE E COMPARTIMENTI.

Anno 1874.

COMUNI URBANI	POPOLAZIONE 31 Dicembre 1873	MATRIMONI	NATI										NATI			
			TOTALE DEI NATI	MASCHI				FEMMINE				TOTALE DEI NATIMORTI	MASCHI			
				TOTALE	Legittimi	Illegittimi	Esposti	TOTALE	Legittime	Illegittime	Esposte		TOTALE	Legittimi	Illegittimi	Esposti
Alessandria.																
Acqui	10356	123	486	267	226	-	41	219	158	-	61	4	2	2	-	
Alessandria	57714	431	1917	975	896	10	69	942	884	5	73	56	34	31	-	
Asti	31364	270	1066	531	495	2	34	535	498	3	31	35	25	19	4	
Casale Monferrato	27651	185	883	441	417	2	22	442	418	2	22	43	17	17	-	
Novi Ligure	12327	98	499	257	236	7	24	242	215	6	21	13	10	10	-	
Tortona	13848	142	493	224	202	5	17	269	230	2	37	20	14	13	1	
Valenza	9955	78	343	185	183	-	2	158	157	-	1	12	7	7	-	
Ancona.																
Ancona	45989	296	1399	728	593	94	41	671	563	62	45	20	13	8	2	
Fabriano	17765	106	586	294	242	24	28	292	236	24	32	5	5	3	-	
Jesi	19050	134	656	365	302	26	37	291	241	30	20	9	5	4	1	
Aquila degli Abruzzi.																
Aquila degli Abruzzi	16571	110	568	296	243	10	43	272	210	8	54	12	8	6	1	
Popoli	6787	70	259	138	130	4	4	121	118	-	3	13	8	7	1	
Pratola Peligna	6706	69	271	133	132	-	1	138	131	1	6	-	-	-	-	
Solmona	15230	137	626	330	308	2	20	296	270	6	20	6	2	2	-	
Arezzo.																
Arezzo	39217	247	1415	753	639	22	92	662	539	20	103	31	14	9	3	
Ascoli Piceno.																
Ascoli Piceno	22788	62	603	326	222	72	32	277	190	57	30	19	12	7	-	
Fermo	18002	93	517	271	242	9	20	246	224	7	15	10	3	3	-	
Avellino.																
Ariano di Puglia	14519	114	553	296	279	2	15	257	241	1	15	12	2	2	-	
Avellino	20576	161	672	347	327	8	12	325	300	5	20	26	13	11	-	
Calitri	6513	63	311	162	162	-	-	149	148	1	-	4	2	2	-	
Lacedonia	6041	53	228	123	121	-	2	105	103	-	2	4	2	2	-	
Montella	7724	53	200	100	98	2	-	100	99	1	-	-	-	-	-	
Bari delle Puglie.																
Acquaviva delle Fonti	7753	82	346	176	168	2	6	170	155	-	15	12	7	7	-	
Altamura	17700	105	682	353	334	4	15	329	315	3	11	20	14	13	-	
Andria	35120	272	1354	660	614	15	11	694	655	16	13	24	17	17	-	
Bari delle Puglie	51953	293	1844	924	862	26	36	920	860	26	34	-	-	-	-	
Barletta	29000	320	1324	631	607	12	12	693	674	5	14	46	23	22	1	
Bisceglie	21981	190	891	452	441	-	11	439	427	-	12	15	11	11	-	
Bitonto	25250	189	811	455	432	4	19	446	418	3	15	8	5	5	-	
Canosa di Puglia	15363	163	686	355	347	2	16	331	315	5	11	59	38	36	2	
Casamassima	6708	66	243	123	119	-	4	120	115	2	3	1	-	-	-	
Castellana	8881	45	284	143	132	-	11	141	131	-	10	16	7	1	6	
Conversano	10844	76	332	200	192	-	8	182	162	3	17	22	9	9	-	
Corato	26384	255	1455	733	701	5	27	722	686	3	33	7	2	2	-	
Fasano	15101	80	456	241	226	1	14	215	204	1	10	33	18	18	-	
Gioia del Colle	13418	119	703	354	335	2	17	349	318	6	25	-	-	-	-	
Giovinazzo	9322	63	339	165	163	-	2	174	174	-	-	-	1	1	-	
Gravina in Puglia	14573	123	638	322	311	4	7	316	297	5	14	35	22	21	1	
Grumo Appula	8394	70	339	203	199	-	9	181	165	-	16	5	3	3	-	
Minervino Murge	14213	125	533	276	256	5	15	257	240	4	13	16	11	11	-	
Modugno	9456	71	376	192	187	1	4	184	174	1	9	15	4	4	-	
Mola di Bari	12288	99	390	205	204	-	2	184	175	2	7	13	12	9	-	
Molfetta	27534	226	1044	514	503	-	11	530	516	1	13	-	-	-	-	
Monopoli	20292	89	492	265	235	1	29	227	208	1	18	22	16	14	1	

STATO CIVILE NEI COMUNI URBANI.

Anno 1874.

MORTI				MORTI											ECCEDENZA		POPOLAZIONE 31 Dicembre 1874	COMUNI URBANI
FEMMINE				TOTALE DEI MORTI	MASCHI				FEMMINE				dei nati sui morti	dei morti sui nati				
TOTALE	Legittime	Illegittime	Esposte		TOTALE	Ceibi	Coniugati	Vedovi	Stato civile ignoto	TOTALE	Nubili	Coniugate			Vedove	Stato civile ignoto		
2	2	-	-	254	139	70	49	20	-	115	71	27	17	-	232	-	10588	Alessandria.
23	22	-	-	1908	979	659	233	86	1	929	563	231	135	-	9	-	57723	Acqui
10	8	1	1	768	415	250	115	48	2	353	207	88	58	-	298	-	31662	Alessandria
26	26	-	-	901	489	277	129	83	-	412	237	82	93	-	-	18	27633	Asti
3	3	-	-	369	219	152	46	21	-	150	95	18	36	1	130	-	12457	Casale Monferrato
6	4	1	1	373	188	130	43	15	-	185	121	32	32	-	120	-	13968	Novi Ligure
5	5	-	-	229	112	52	45	15	-	117	65	26	26	-	114	-	10069	Tortona
7	5	1	1	1370	719	449	174	94	2	651	396	101	154	-	29	-	46018	Valenza
-	-	-	-	501	241	147	65	29	-	260	157	54	49	-	85	-	17850	Ancona
4	4	-	-	554	256	148	89	19	-	298	175	66	57	-	102	-	19152	Ancona
4	3	-	1	463	239	157	53	29	-	224	127	50	47	-	105	-	16676	Fabriano
5	5	-	-	182	85	53	24	8	-	97	64	19	14	-	77	-	6864	Jesi
-	-	-	-	171	98	68	23	7	-	73	43	17	13	-	100	-	6806	Aquila degli Abruzzi.
4	4	-	-	410	217	143	64	10	-	193	136	28	29	-	216	-	15446	Aquila degli Abruzzi
17	11	5	1	1682	859	623	153	82	1	823	582	118	123	-	-	267	38950	Aquila degli Abruzzi
7	5	1	1	610	310	188	89	33	-	300	180	44	76	-	-	7	22781	Aquila degli Abruzzi
7	5	-	2	591	298	218	62	18	-	293	187	53	53	-	-	74	17923	Popoli
10	10	-	-	458	218	145	55	18	-	240	178	27	35	-	95	-	14614	Pratola Peligna
13	12	-	1	584	329	190	92	47	-	255	144	60	51	-	88	-	20664	Solmona
2	2	-	-	272	113	97	3	13	-	159	111	25	23	-	39	-	6552	Aquila degli Abruzzi
2	2	-	-	180	97	70	3	24	-	83	62	3	18	-	48	-	6089	Pratola Peligna
-	-	-	-	181	97	68	5	24	-	84	57	9	18	-	19	-	7743	Solmona
17	11	5	1	1682	859	623	153	82	1	823	582	118	123	-	-	267	38950	Arezzo.
7	5	1	1	610	310	188	89	33	-	300	180	44	76	-	-	7	22781	Arezzo
7	5	-	2	591	298	218	62	18	-	293	187	53	53	-	-	74	17923	Arezzo
10	10	-	-	458	218	145	55	18	-	240	178	27	35	-	95	-	14614	Ascoli Piceno.
13	12	-	1	584	329	190	92	47	-	255	144	60	51	-	88	-	20664	Ascoli Piceno
2	2	-	-	272	113	97	3	13	-	159	111	25	23	-	39	-	6552	Fermo
2	2	-	-	180	97	70	3	24	-	83	62	3	18	-	48	-	6089	Ascoli Piceno
-	-	-	-	181	97	68	5	24	-	84	57	9	18	-	19	-	7743	Fermo
10	10	-	-	458	218	145	55	18	-	240	178	27	35	-	95	-	14614	Avellino.
13	12	-	1	584	329	190	92	47	-	255	144	60	51	-	88	-	20664	Avellino
2	2	-	-	272	113	97	3	13	-	159	111	25	23	-	39	-	6552	Avellino
2	2	-	-	180	97	70	3	24	-	83	62	3	18	-	48	-	6089	Calitri
-	-	-	-	181	97	68	5	24	-	84	57	9	18	-	19	-	7743	Lacedonia
5	5	-	-	271	133	94	30	9	-	133	103	15	20	-	75	-	7828	Montella
6	6	-	-	704	361	269	66	28	-	343	253	43	47	-	-	22	17678	Bari delle Puglie.
7	7	-	-	1092	550	397	116	37	-	542	401	79	62	-	262	-	35382	Acquaviva delle Fonti
-	-	-	-	1380	709	528	132	49	-	671	467	75	129	-	464	-	52417	Altamura
23	22	1	-	1166	547	415	101	31	-	619	445	87	86	-	158	-	29158	Andria
4	4	-	-	916	428	311	94	23	-	488	349	66	73	-	-	25	21936	Bari delle Puglie
3	2	1	-	849	419	313	80	26	-	430	307	65	58	-	42	-	25292	Barletta
21	20	1	-	498	245	179	51	15	-	253	185	28	40	-	138	-	15557	Bisceglie
1	1	-	-	253	112	77	24	11	-	141	98	16	27	-	-	10	6698	Bitonto
9	1	8	-	254	135	100	21	14	-	119	78	16	25	-	30	-	8911	Canosa di Puglia
13	12	-	1	290	150	87	44	19	-	140	90	29	21	-	92	-	10936	Casamassima
5	5	-	-	1150	620	496	73	51	-	540	424	60	46	-	305	-	27189	Castellana
15	15	-	-	499	265	176	59	30	-	234	161	33	40	-	-	43	15058	Conversano
-	-	-	-	675	388	310	52	26	-	287	200	46	41	-	28	-	13445	Corato
-	-	-	-	293	142	109	23	10	-	151	101	25	25	-	46	-	9368	Fasano
13	13	-	-	640	357	233	100	24	-	283	174	49	60	-	-	2	14571	Gioia del Colle
2	2	-	-	284	136	99	26	11	-	148	113	19	16	-	105	-	8459	Giovinazzo
5	4	1	-	851	461	371	82	8	-	390	311	31	48	-	-	318	13895	Gravina in Puglia
11	10	1	-	327	155	119	26	10	-	172	111	43	18	-	49	-	9505	Grumo Appula
1	1	-	-	356	191	128	49	14	-	165	110	21	34	-	34	-	12322	Minervino Murge
-	-	-	-	1038	492	330	118	44	-	546	352	100	94	-	6	-	27589	Modugno
6	6	-	-	562	289	169	91	29	-	273	164	46	13	-	-	70	12322	Molfetta
																	20222	Monopoli

Anno 1874.

COMUNI URBANI	POPOLAZIONE 31 Dicembre 1873	MATRIMONI	NATI								MORTI						
			TOTALE DEI NATI	MASCHI			FEMMINE				TOTALE DEI MORTI	MASCHI					
				TOTALE	Legittimi	Illegittimi	Esposti	TOTALE	Legittime	Illegittime		Esposte	TOTALE	Legittimi	Illegittimi		
Noci	8000	75	335	172	167	-	5	163	160	-	3	-	-	-	-	-	-
Noicattaro	7452	60	253	135	131	-	4	118	116	-	2	15	11	11	-	-	-
Palo del Colle	12134	68	397	197	196	-	1	200	198	-	2	8	3	3	-	-	-
Polignano a Mare	8699	53	209	96	96	-	-	113	112	1	1	-	-	-	-	-	-
Putignano	10316	86	428	227	211	-	16	201	186	1	14	21	12	12	-	-	-
Rutigliano	7244	57	291	154	144	-	10	137	125	-	12	9	6	6	-	-	-
Ruvo di Puglia	15607	142	716	375	355	1	19	341	316	1	24	1	1	1	-	-	-
Santeramo in Colle	9555	79	415	217	213	-	4	198	191	2	5	13	8	8	-	-	-
Spinazzola	10112	106	397	202	180	17	5	195	179	7	9	32	20	16	4	-	-
Terlizzi	18685	193	819	423	387	6	30	396	374	6	16	40	25	22	1	-	-
Trani	25056	233	858	455	428	16	11	403	380	8	15	52	30	30	-	-	-
Triggiano	7178	66	337	179	173	1	5	158	156	-	2	3	2	2	-	-	-
Belluno.																	
Belluno	15773	125	534	272	262	4	6	292	252	6	4	9	4	4	-	-	-
Benevento.																	
Benevento	20534	118	645	325	304	-	21	320	288	1	31	31	16	16	-	-	-
Morcone	7049	51	237	122	110	1	11	115	107	1	7	5	2	2	-	-	-
San Bartolommeo in Galdo	7174	82	308	168	166	-	2	140	137	1	2	14	11	10	1	-	-
Bergamo.																	
Bergamo	37029	277	1190	610	523	4	33	580	505	7	68	85	60	49	2	-	-
Treviglio	12108	106	501	244	224	3	17	257	242	4	11	27	15	15	-	-	-
Bologna.																	
Bologna	114742	729	3140	1610	1251	126	233	1530	1209	117	204	129	72	44	4	-	-
Imola	28514	152	829	424	397	8	19	405	380	7	18	18	10	9	-	-	-
Brescia.																	
Brescia	37785	256	1098	574	474	100	-	524	432	91	1	74	50	36	14	-	-
Cagliari.																	
Bosa	6697	41	270	136	132	2	2	134	132	-	2	4	3	3	-	-	-
Cagliari	38296	240	1078	554	493	56	5	524	456	58	10	45	23	19	3	-	-
Iglesias	9753	94	340	175	163	9	-	165	157	8	-	2	-	-	-	-	-
Quarto Sant'Elena	6377	65	242	122	120	2	-	120	117	3	-	1	1	1	-	-	-
Caltanissetta.																	
Barracfranca	8674	62	332	181	166	15	-	151	148	3	-	6	4	3	1	-	-
Caltanissetta	26696	229	1058	544	491	3	50	514	455	1	58	52	31	23	-	-	-
Castrogiovanni	14742	145	716	391	340	7	44	325	285	5	35	2	2	2	-	-	-
Mazzarino	12240	120	419	225	203	5	17	194	181	2	11	13	7	7	-	-	-
Mussomeli	9025	68	390	210	191	-	19	180	161	-	19	7	2	2	-	-	-
Niscemi	11016	64	479	217	212	-	5	262	238	-	4	12	8	7	-	-	-
Piazza Armerina	18330	144	686	348	295	17	36	338	268	18	52	58	26	25	-	-	-
Pietraperzia	10425	87	405	201	178	5	18	204	193	1	10	7	3	3	-	-	-
Riesi	11662	98	487	239	223	7	9	248	227	7	14	6	2	2	-	-	-
San Cataldo	13419	151	695	361	353	-	8	334	309	-	25	20	9	9	-	-	-
Santa Caterina Villarmosa	6735	68	322	173	169	1	3	149	147	2	-	5	3	3	-	-	-
Serradifalco	7077	63	349	197	190	-	7	152	150	1	1	1	1	1	-	-	-
Terranova di Sicilia	15678	102	740	379	340	17	22	361	323	15	23	1	-	-	-	-	-
Valguarnera Caropepe	9927	101	462	228	198	17	13	234	201	21	12	3	3	3	-	-	-
Villarosa	7203	68	470	247	232	7	8	223	207	9	7	-	-	-	-	-	-

STATO CIVILE NEI COMUNI URBANI.

Anno 1874.

MORTI				MORTI										ECCEDEZZA		POPOLAZIONE 31 Dicembre 1874	COMUNI URBANI	
FEMMINE				TOTALE DEI MORTI	MASCHI					FEMMINE					del nati sui morti			dei morti sui nati
TOTALE	Legittime	Illegittime	Esposte		TOTALE	Celibi	Coniugati	Vedovi	Stato civile ignoto	TOTALE	Nubili	Coniugate	Vedove	Stato civile ignoto				
4	4	-	-	340	173	134	30	9	-	167	113	32	22	-	-	5	7995	Noci
4	4	-	-	285	126	87	30	9	-	139	93	14	27	-	-	12	7440	Noicattaro
5	5	-	-	361	185	135	26	24	-	176	133	16	27	-	36	-	12170	Palo del Colle
5	5	-	-	251	126	86	29	11	-	125	85	23	17	-	-	42	8657	Polignano a Mare
9	9	-	-	494	248	153	54	36	-	246	163	38	45	-	-	66	10250	Putignano
3	3	-	-	208	120	76	29	15	-	88	53	9	21	-	83	-	7327	Rutigliano
5	5	-	-	544	276	217	42	17	-	268	194	37	37	-	172	-	15779	Ruvo di Puglia
12	10	2	-	318	164	120	33	11	-	154	116	20	18	-	97	-	9652	Santeramo in Colle
15	13	2	-	449	234	157	63	14	-	215	153	18	44	-	-	52	10060	Spinazzola
22	13	2	2	702	372	267	68	37	-	330	232	46	52	-	117	-	18802	Terlizzi
22	22	-	-	778	401	299	85	17	-	377	260	57	60	-	80	-	25136	Trani
1	1	-	-	339	169	125	32	12	-	170	130	17	23	-	-	2	7176	Triggiano
Belluno.																		
5	5	-	-	437	214	139	52	23	-	223	130	49	44	-	97	-	15870	Belluno
Benevento.																		
15	15	-	-	560	300	190	86	23	1	260	153	46	56	-	85	-	20619	Benevento
3	2	1	-	313	167	117	38	12	-	146	107	22	17	-	-	76	6973	Morcone
3	3	-	-	264	133	91	29	13	-	131	97	14	20	-	44	-	7218	San Bartolommeo in Galdo
Bergamo.																		
25	21	1	3	1625	864	531	224	109	-	761	456	170	135	-	-	435	36594	Bergamo
12	12	-	-	428	217	145	52	20	-	211	133	42	36	-	73	-	12181	Treviglio
Bologna.																		
57	36	3	18	3383	2001	1179	545	272	5	1892	991	475	416	-	-	743	113999	Bologna
8	8	-	-	879	419	242	121	56	-	460	206	148	106	-	50	-	28464	Imola
Brescia.																		
24	19	5	-	1975	1056	611	287	154	-	919	461	237	221	-	-	877	36908	Brescia
Cagliari.																		
1	1	-	-	275	129	92	33	4	-	146	92	29	25	-	-	5	6692	Bosa
22	19	3	-	1096	572	409	120	41	2	524	356	90	78	-	-	18	33278	Cagliari
2	2	-	-	274	163	130	22	11	-	111	87	17	7	-	66	-	9819	Iglesias
-	-	-	-	171	88	70	17	1	-	83	66	7	10	-	71	-	6448	Quarto Sant'Elena
Caltanissetta.																		
2	2	-	-	219	106	77	19	10	-	113	76	12	25	-	-	-	8787	Barracfranca
21	17	-	4	783	443	354	68	20	1	343	238	51	54	-	113	-	26988	Caltanissetta
-	-	-	-	520	287	230	49	7	1	233	171	31	31	-	-	196	14938	Castrogiovanni
6	6	-	-	339	183	153	25	5	-	156	113	20	23	-	-	80	12320	Mazzerino
5	5	-	-	304	156	122	27	7	-	148	105	18	25	-	-	86	9111	Mussomeli
4	4	-	-	236	161	109	47	5	-	125	82	20	23	-	193	-	11209	Niscemi
32	24	-	8	568	292	221	52	19	-	276	199	35	41	-	118	-	18948	Piazza Armerina
4	4	-	-	351	169	130	30	9	-	182	128	20	34	-	54	-	10479	Pietraperzia
4	4	-	-	352	183	150	30	3	-	169	133	21	15	-	135	-	11797	Riesi
11	11	-	-	665	358	299	48	11	-	307	238	40	29	-	30	-	13449	San Cataldo
2	2	-	-	291	151	126	21	4	-	140	107	16	17	-	31	-	6766	Santa Caterina Villarmosa
-	-	-	-	213	109	71	29	9	-	104	73	12	19	-	136	-	7213	Serradifalco
-	-	-	-	490	235	162	60	13	-	255	158	43	54	-	250	-	15928	Terranova di Sicilia
-	-	-	-	397	191	140	40	11	-	206	161	18	27	-	65	-	9992	Valguarnera Caropepe
-	-	-	-	350	184	147	30	7	-	166	143	11	12	-	120	-	7323	Villarosa

Anno 1874.

COMUNI URBANI	POPOLAZIONE 31 Dicembre 1873	MATRIMONI	NATI										MORTI						
			TOTALE DEI NATI	MASCHI				FEMMINE				TOTALE DEI MORTI	MASCHI						
				TOTALE	Legittimi	Illegittimi	Esposti	TOTALE	Legittime	Illegittime	Esposte		TOTALE	Legittimi	Illegittimi				
Campobasso.																			
Agnone	11114	96	373	201	187	2	12	172	158	5	9	4	3	3	-	-	-	-	-
Campobasso	14219	111	500	253	223	3	27	247	218	3	26	30	15	14	1	-	-	-	-
Casacalenda	6231	55	295	154	152	-	2	141	135	1	5	-	-	-	-	-	-	-	-
Isernia	9083	56	315	179	168	1	10	136	133	-	3	14	9	8	1	-	-	-	-
Riccia	8021	87	345	182	178	3	1	163	162	1	-	1	1	1	-	-	-	-	-

Caserta.																			
Acerra	14168	94	578	294	288	6	-	284	269	15	-	14	6	6	-	-	-	-	-
Aversa	21029	143	547	282	259	3	20	265	251	4	10	20	11	11	-	-	-	-	-
Capua	13243	99	387	195	141	7	42	192	163	8	21	31	17	15	2	-	-	-	-
Caserta	29785	201	1062	523	495	19	39	539	497	11	31	62	44	40	4	-	-	-	-
Fondi	6834	51	255	134	125	4	5	121	117	3	1	1	-	-	-	-	-	-	-
Formia	9281	55	278	143	138	3	2	133	132	1	-	4	1	1	-	-	-	-	-
Gaeta	18443	106	403	207	196	1	10	196	184	3	9	20	12	12	-	-	-	-	-
Itri	8707	27	179	101	94	7	-	78	74	4	-	-	-	-	-	-	-	-	-
Maddaloni	18137	163	618	353	339	7	12	260	243	2	15	45	30	28	-	-	-	-	-
Marcianise	9783	102	338	128	193	-	5	140	138	-	2	35	13	13	-	-	-	-	-
Nola	11625	88	421	221	182	2	37	200	170	2	28	16	10	10	-	-	-	-	-
Piedimonte d'Alife	7168	48	240	133	116	3	14	107	93	1	13	4	3	3	-	-	-	-	-
Santa Maria Capua Vetere	18338	117	578	320	303	9	3	258	253	5	-	41	30	28	2	-	-	-	-

Catania.																			
Acireale	36503	223	954	485	445	2	38	469	427	1	41	5	3	3	-	-	-	-	-
Adernò	15225	131	655	343	339	4	-	312	302	3	-	-	-	-	-	-	-	-	-
Agira	12304	109	579	300	261	18	21	279	240	11	28	43	17	14	3	-	-	-	-
Belpasso	7749	56	227	109	109	-	-	118	118	-	-	11	7	7	-	-	-	-	-
Biancavilla	13013	87	436	240	236	-	4	196	192	-	4	-	-	-	-	-	-	-	-
Bronte	14832	180	590	323	283	29	11	267	236	24	7	1	1	1	-	-	-	-	-
Callagirone	26723	178	1026	519	470	2	47	507	425	-	82	14	7	6	1	-	-	-	-
Castiglione di Sicilia	8680	57	202	111	104	5	2	91	88	2	1	-	-	-	-	-	-	-	-
Catania	86379	719	3419	1735	1470	17	248	1684	1380	36	268	119	69	65	4	-	-	-	-
Centuripe	7786	80	441	246	233	7	6	195	191	3	1	13	5	5	-	-	-	-	-
Giarre	17832	121	644	339	330	-	9	305	303	8	2	-	-	-	-	-	-	-	-
Grammichele	10679	114	518	263	248	1	14	255	238	4	13	7	4	4	-	-	-	-	-
Leonforte	12295	137	701	361	312	15	34	340	304	6	30	3	3	2	1	-	-	-	-
Linguaglossa	8963	45	246	121	116	-	5	125	119	-	6	-	-	-	-	-	-	-	-
Militello in Val di Catania	10296	88	458	239	196	3	40	219	169	1	49	2	1	1	-	-	-	-	-
Mineo	9550	78	363	178	145	8	25	185	168	8	9	13	11	11	-	-	-	-	-
Nicosia	14895	97	489	240	198	34	8	249	195	39	15	3	1	1	-	-	-	-	-
Paternò	16199	132	593	326	313	10	3	267	261	6	-	-	-	-	-	-	-	-	-
Randazzo	8111	75	345	166	144	8	14	179	152	7	20	-	-	-	-	-	-	-	-
Regalbuto	9615	90	450	235	210	11	14	215	187	17	11	7	3	3	-	-	-	-	-
Riposto	8254	73	245	121	118	-	3	124	123	-	-	3	-	-	-	-	-	-	-
Scordia	6388	89	311	184	184	-	-	127	127	-	-	-	-	-	-	-	-	-	-
Troina	10338	81	347	177	156	6	15	170	160	4	6	-	-	-	-	-	-	-	-
Vizzini	15482	139	617	314	263	4	47	303	253	2	48	1	-	-	-	-	-	-	-

Catanzaro.																			
Catanzaro	25144	182	900	461	366	12	33	439	345	6	88	28	12	12	-	-	-	-	-
Monteleone di Calabria	11944	73	441	217	193	2	22	224	181	3	40	25	14	13	1	-	-	-	-
Nicastro	13295	126	561	281	269	5	7	280	258	7	15	-	-	-	-	-	-	-	-
Pizzo	8337	52	299	152	118	5	29	147	121	3	23	4	1	1	-	-	-	-	-
San Biase	7901	73	344	159	138	11	10	185	164	7	14	-	-	-	-	-	-	-	-

Chieti.																			
Chieti	23676	111	607	294	236	3	55	313	256	6	51	8	4	4	-	-	-	-	-
Lanciano	17460	86	582	303	262	2	39	279	247	2	30	31	21	21	-	-	-	-	-
Ortona	11917	58	308	142	129	1	12	166	145	5	16	-	-	-	-	-	-	-	-
Vasto	14040	111	494	250	237	3	10	244	222	10	12	25	17	17	-	-	-	-	-

STATO CIVILE NEI COMUNI URBANI.

Anno 1874.

MORTI				MORTI										ECCEZZANZA		POPOLAZIONE 31 Dicembre 1874	COMUNI URBANI	
FEMMINE				TOTALE DEI MORTI	MASCHI					FEMMINE					dei nati sui morti			dei morti sui nati
TOTALE	Legittime	Illegittime	Esposte		TOTALE	Celibi	Coniugati	Vedovi	Stato civile ignoto	TOTALE	Nubili	Coniugate	Vedove	Stato civile ignoto				
1	1	-	-	339	173	128	33	12	-	166	111	39	16	-	34	-	11148	Agnone
15	12	-	-	433	275	209	52	14	-	208	130	46	32	-	17	-	14236	Campobasso
-	-	-	-	242	117	83	23	11	-	125	79	28	13	-	53	-	6284	Casacalenda
5	5	-	-	296	155	106	32	17	-	141	87	33	21	-	19	-	9102	Isernia
-	-	-	-	406	183	141	33	9	-	223	175	28	20	-	-	61	7960	Riccia

Campobasso.

8	8	-	-	389	214	147	56	11	-	175	117	21	37	-	189	-	14357	Acerra
9	9	-	-	847	475	338	113	24	-	372	242	69	61	-	-	300	20729	Aversa
14	9	5	-	379	193	136	46	16	-	181	121	32	23	-	3	-	13251	Capua
18	17	1	-	795	469	317	105	47	-	326	182	64	80	-	267	-	30052	Caserta
1	1	-	-	243	142	91	37	14	-	101	59	18	24	-	12	-	6846	Fondi
3	3	-	-	248	141	80	41	20	-	107	59	20	23	-	23	-	9309	Formia
8	8	-	-	313	200	105	75	20	-	143	76	33	34	-	60	-	18503	Gaeta
-	-	-	-	218	123	75	37	11	-	95	64	13	18	-	-	39	6668	Itri
15	11	-	4	496	216	179	48	19	-	250	157	51	42	-	122	-	19259	Maddaloni
22	22	-	-	328	180	127	38	15	-	148	104	18	26	-	10	-	9793	Marcianise
6	6	-	-	341	179	105	48	26	-	162	105	22	35	-	80	-	11705	Nola
1	1	-	-	216	102	70	26	6	-	114	59	37	18	-	24	-	7192	Piedimonte d'Alife
11	11	-	-	495	252	168	61	23	-	243	142	52	49	-	83	-	18421	Santa Maria Capua Vetere

Caserta.

8	8	-	-	389	214	147	56	11	-	175	117	21	37	-	189	-	14357	Acerra
9	9	-	-	847	475	338	113	24	-	372	242	69	61	-	-	300	20729	Aversa
14	9	5	-	379	193	136	46	16	-	181	121	32	23	-	3	-	13251	Capua
18	17	1	-	795	469	317	105	47	-	326	182	64	80	-	267	-	30052	Caserta
1	1	-	-	243	142	91	37	14	-	101	59	18	24	-	12	-	6846	Fondi
3	3	-	-	248	141	80	41	20	-	107	59	20	23	-	23	-	9309	Formia
8	8	-	-	313	200	105	75	20	-	143	76	33	34	-	60	-	18503	Gaeta
-	-	-	-	218	123	75	37	11	-	95	64	13	18	-	-	39	6668	Itri
15	11	-	4	496	216	179	48	19	-	250	157	51	42	-	122	-	19259	Maddaloni
22	22	-	-	328	180	127	38	15	-	148	104	18	26	-	10	-	9793	Marcianise
6	6	-	-	341	179	105	48	26	-	162	105	22	35	-	80	-	11705	Nola
1	1	-	-	216	102	70	26	6	-	114	59	37	18	-	24	-	7192	Piedimonte d'Alife
11	11	-	-	495	252	168	61	23	-	243	142	52	49	-	83	-	18421	Santa Maria Capua Vetere

Catania.

2	2	-	-	821	424	310	80	34	-	397	298	49	50	-	133	-	36636	Acireale
-	-	-	-	475	251	188	54	9	-	224	161	22	41	-	180	-	15405	Aderno
26	23	3	-	380	194	151	31	12	-	186	125	30	31	-	199	-	12503	Agrig
4	4	-	-	149	74	39	29	6	-	75	47	14	14	-	78	-	7827	Belpasso
-	-	-	-	306	153	111	31	11	-	153	104	19	30	-	139	-	13143	Biancavilla
-	-	-	-	458	250	180	53	17	-	208	146	28	34	-	132	-	14964	Bronte
7	7	-	-	673	296	204	71	21	-	377	257	49	71	-	353	-	27076	Caltagirone
-	-	-	-	219	117	84	28	5	-	102	68	13	21	-	-	17	8663	Castiglione di Sicilia
50	47	3	-	2998	1590	1152	332	106	-	1408	1018	177	213	-	421	-	86800	Catania
8	6	-	2	296	160	128	25	7	-	136	100	13	23	-	145	-	7931	Centuripe
-	-	-	-	599	272	215	44	13	-	327	273	24	30	-	45	-	17877	Giarre
3	3	-	-	357	179	127	46	6	-	178	135	17	26	-	161	-	10840	Grammichele
-	-	-	-	481	216	155	49	12	-	265	168	45	53	1	220	-	12515	Leonforte
-	-	-	-	205	112	80	24	8	-	93	71	11	11	-	41	-	9004	Linguaglossa
1	1	-	-	348	178	143	26	4	-	170	134	10	26	-	110	-	10406	Militello in Val di Catania
2	2	-	-	278	141	105	28	8	-	137	102	9	26	-	85	-	9635	Mineo
2	2	-	-	348	173	107	46	20	-	175	107	33	35	-	141	-	15036	Nicosia
-	-	-	-	501	257	176	69	12	-	244	177	22	45	-	92	-	16291	Paternò
-	-	-	-	194	100	68	24	8	-	94	56	20	18	-	151	-	8262	Randazzo
4	4	-	-	429	235	191	34	10	-	194	156	14	24	-	21	-	9636	Regalbuto
3	3	-	-	234	117	84	24	9	-	117	82	13	22	-	11	-	8265	Riposto
-	-	-	-	236	120	83	28	9	-	116	69	16	31	-	75	-	6463	Scordia
-	-	-	-	245	131	82	36	13	-	114	72	24	18	-	102	-	10440	Troina
1	-	-	1	452	212	174	27	11	-	240	172	34	34	-	165	-	15647	Vizzini

Catanzaro.

16	15	1	-	980	516	354	121	41	-	464	334	72	58	-	80	-	25064	Catanzaro
11	11	-	-	364	185	116	47	22	-	179	105	37	37	-	77	-	12021	Monteleone di Calabria
-	-	-	-	437	235	151	63	21	-	202	138	30	34	-	124	-	13419	Nicastro
3	3	-	-	331	173	127	31	15	-	153	102	22	34	-	-	32	8305	Pizzo
-	-	-	-	249	125	90	27	8	-	124	79	18	27	-	95	-	7996	San Biase

Chieti.

4	4	-	-	576	295	190	70	35	-	281	180	41	60	-	31	-	23707	Chieti
10	10	-	-	618	319	198	78	43	-	299	199	56	44	-	-	36	17424	Lanciano
-	-	-	-	298	150	88	45	17	-	148	88	28	32	-	10	-	11927	Ortona
8	4	4	-	465	248	195	39	14	-	217	154	36	27	-	29	-	14069	Vasto

Anno 1874.

COMUNI URBANI	POPOLAZIONE 31 Dicembre 1873	MATRIMONI	NATI										MORTI			
			TOTALE DEI NATI	MASCHI				FEMMINE				TOTALE DEI MORTI	MASCHI			Esposti
				TOTALE	Legittimi	Illegittimi	Esposti	TOTALE	Legittime	Illegittime	Esposte		TOTALE	Legittimi	Illegittimi	
Como.																
Como	24164	195	805	431	395	36	-	374	333	41	-	53	34	25	9	-
Cosenza.																
Castrovillari	9520	78	318	172	166	6	-	146	136	10	-	2	2	1	1	-
Corigliano Calabro	10414	92	460	254	211	31	12	203	178	15	13	-	-	-	-	-
Cosenza	15956	146	1114	563	252	13	298	551	229	7	315	-	-	-	-	-
Cassano al Jonio	9986	81	332	184	172	12	-	148	130	18	-	2	2	2	-	-
Morano Calabro	9026	84	244	137	128	-	9	107	94	-	13	12	5	5	-	-
Rossano	15007	129	630	318	243	18	57	312	230	18	64	6	3	3	-	-
San Giovanni in Fiore	9732	64	408	220	213	2	5	188	184	1	3	-	-	-	-	-
Cremona.																
Crema	7953	43	235	122	114	8	-	113	94	19	-	14	6	4	2	-
Cremona	29742	211	890	435	378	37	20	455	392	42	21	70	41	29	8	-
Soresina	9044	58	289	140	138	2	-	149	145	4	-	19	12	12	-	-
Cuneo.																
Alba	10350	100	342	175	157	12	6	167	156	6	5	14	8	8	-	-
Bra	13706	116	471	219	213	-	6	252	242	1	9	18	11	11	-	-
Cuneo	22866	187	922	453	408	4	41	469	416	5	48	41	24	22	2	-
Fossano	16580	121	563	278	274	-	4	285	275	-	10	23	14	11	3	-
Mondovì	16703	116	469	263	240	11	12	206	194	4	8	18	5	5	-	-
Racconigi	9831	64	270	140	129	1	10	130	124	3	3	10	6	5	1	-
Saluzzo	15605	105	457	232	229	1	2	225	214	4	7	12	8	6	2	-
Savigliano	16201	116	469	268	251	16	1	201	191	10	-	15	6	6	-	-
Ferrara.																
Comacchio	9043	39	319	163	114	49	-	156	89	67	-	19	10	5	5	-
Ferrara	73452	482	2623	1317	1047	153	117	1306	1034	178	94	67	41	32	7	-
Firenze.																
Firenze	168777	1362	6578	3390	2369	134	887	3188	2195	112	881	217	117	86	25	-
Pistoja	12952	73	589	306	157	8	141	283	136	12	135	15	8	6	-	-
Prato in Toscana	40385	272	1600	827	699	40	88	773	663	29	81	28	17	17	-	-
Foggia.																
Bovino	7090	58	262	123	122	-	1	139	136	-	3	18	11	11	-	-
Carpino	6263	51	229	126	123	1	2	103	101	1	1	3	3	3	-	-
Cerignola	25535	209	978	488	454	6	28	490	456	10	24	29	19	18	1	-
Foggia	38433	283	1219	660	611	25	24	559	501	22	36	15	10	10	-	-
Lucera	14048	116	467	227	199	7	21	240	217	2	7	-	-	-	-	-
Manfredonia	8018	60	345	170	155	6	9	475	164	4	7	11	7	7	-	-
Monte Sant'Angelo	17558	152	737	386	369	2	15	351	330	7	14	22	9	9	-	-
San Giovanni Rotondo	7891	69	285	139	137	2	-	146	145	1	-	-	-	-	-	-
San Marco in Lamis	15024	129	561	315	301	7	7	246	241	1	4	-	-	-	-	-
San Nicandro Garganico	7952	79	313	175	172	-	3	138	136	-	2	16	4	4	-	-
San Severo	17353	156	717	381	338	8	35	336	298	9	29	29	13	12	1	-
Torre Maggiore	7402	75	301	158	154	4	-	143	136	7	-	17	10	10	-	-
Trinitapoli	6679	84	311	156	149	7	-	155	154	1	-	6	2	3	-	-
Vico del Gargano	7927	54	241	126	116	4	6	115	101	6	8	4	2	2	-	-
Vieste	6610	54	244	120	114	3	3	124	119	5	-	17	11	11	-	-
Forlì.																
Cesena	36489	240	1988	658	478	134	46	630	492	94	44	39	19	9	6	-
Forlì	38859	312	1221	618	559	32	27	603	542	30	31	43	21	13	2	-
Rimini	34490	196	1226	632	478	113	41	594	431	129	34	29	16	9	3	-

STATO CIVILE NEI COMUNI URBANI.

Anno 1874.

MORTI				MORTI										ECCEDENZA		POPOLAZIONE 31 Dicembre 1874	COMUNI URBANI	
FEMMINE				TOTALE DEI MORTI	MASCHI					FEMMINE					dei nati sui morti			dei morti sui nati
TOTALE	Legittime	Illegittime	Esposte		TOTALE	Celibi	Coniugati	Vedovi	Stato civile ignoto	TOTALE	Nobili	Coniugate	Vedove	Stato civile ignoto				
19	18	1	-	873	433	285	95	53	-	440	253	114	73	-	-	68	24096	Como
-	-	-	-	385	212	154	46	12	-	173	123	21	29	-	-	67	9453	Castrovillari
-	-	-	-	407	218	132	70	16	-	189	122	25	42	-	53	61	10487	Corigliano Calabro
-	-	-	-	1175	585	463	90	27	-	590	500	48	42	-	-	61	15895	Cosenza
-	-	-	-	351	175	113	45	17	-	176	120	26	30	-	-	19	9067	Cassano al Jonio
7	7	-	-	247	133	72	37	24	-	114	67	22	25	-	-	3	9023	Morano Calabro
3	3	-	-	465	242	152	67	23	-	223	133	41	49	-	165	-	15172	Rossano
-	-	-	-	221	138	86	32	20	-	83	33	29	21	-	187	-	9919	San Giovanni in Fiore
8	5	3	-	408	208	122	56	30	-	200	95	56	49	-	-	173	7780	Crema
29	21	5	3	1915	1029	482	370	177	-	886	329	344	213	-	-	1025	23717	Cremona
7	7	-	-	244	117	76	23	18	-	127	77	22	28	-	45	-	9089	Soresina
6	6	-	-	304	160	91	43	26	-	144	83	36	25	-	-	38	10388	Alba
7	7	-	-	349	176	100	44	32	-	173	100	47	26	-	-	122	13828	Bra
17	12	3	2	891	448	309	96	43	-	443	298	72	73	-	-	31	22897	Cuneo
9	6	3	-	565	288	172	79	37	-	277	148	77	52	-	-	2	16578	Rossano
13	10	-	3	458	232	140	66	26	-	226	117	54	55	-	-	11	16714	Mondovi
4	4	-	-	319	146	77	46	23	-	173	86	52	35	-	-	49	9782	Racconigi
4	4	-	-	519	265	172	70	23	-	254	154	44	56	-	-	62	15543	Saluzzo
9	9	-	-	435	222	129	63	30	-	213	120	59	34	-	-	34	16235	Savigliano
9	7	2	-	208	111	69	29	13	-	97	64	15	18	-	-	111	9154	Comacchio
26	20	4	2	2181	1137	679	318	140	-	1044	527	242	275	-	-	442	73894	Ferrara
100	76	18	6	6624	3310	2040	841	387	42	3314	1817	824	660	13	-	46	168731	Firenze
7	4	2	1	672	324	240	55	29	-	348	243	57	43	-	-	83	12869	Pistoia
11	11	-	-	1347	704	532	104	68	-	643	423	108	112	-	-	253	40638	Prato in Toscana
7	6	-	1	290	161	107	46	8	-	129	79	14	36	-	-	23	7062	Bovino
-	-	-	-	233	120	73	37	10	-	113	64	17	32	-	-	4	6259	Carpino
10	10	-	-	865	456	308	120	23	-	409	282	55	72	-	-	113	25648	Cerignola
5	5	-	-	1237	707	492	187	27	1	530	327	84	119	-	-	18	38415	Foggia
-	-	-	-	433	224	147	58	19	-	209	148	27	34	-	-	34	14082	Lucera
4	3	1	-	372	198	145	45	8	-	174	122	18	34	-	-	27	7991	Manfredonia
13	13	-	-	637	332	240	71	21	-	305	227	37	41	-	-	100	17658	Monte Sant'Angelo
1	1	-	-	203	149	106	35	8	-	114	68	18	28	-	-	22	7943	San Giovanni Rotondo
-	-	-	-	450	260	167	69	24	-	190	106	31	53	-	-	111	15135	San Marco in Lamis
12	12	-	-	398	219	139	71	9	-	179	106	28	45	-	-	85	7867	San Nicandro Garganico
6	6	1	-	708	377	246	99	32	-	331	210	60	71	-	-	9	17362	San Severo
7	7	-	-	205	123	86	30	7	-	82	47	15	20	-	-	96	7498	Torre Maggiore
3	3	-	-	390	192	146	35	11	-	198	130	32	36	-	-	79	6600	Trinitapoli
2	2	-	-	236	124	70	36	18	-	112	64	17	31	-	-	5	7932	Vico del Gargano
6	6	-	-	170	87	54	30	3	-	83	42	23	18	-	-	74	6684	Vieste
0	11	9	-	1148	603	372	149	82	-	545	324	124	97	-	-	140	36629	Cesena
2	18	-	4	1045	531	355	114	62	-	514	276	117	121	-	-	176	39035	Forlì
3	10	2	1	1162	620	416	132	72	-	542	377	80	85	-	-	64	34554	Rimini

Anno 1874.

COMUNI URBANI	POPOLAZIONE 31 Dicembre 1873	MATRIMONI	NATI								NATI -					
			TOTALE DEI NATI	MASCHI			FEMMINE				TOTALE DEI NATIMORTI	MASCHI				
				TOTALE	Legittimi	Illegittimi	Esposti	TOTALE	Legittime	Illegittime		Esposte	TOTALE	Legittimi	Illegittimi	Esposti
Genova.																
Chiavari	11685	83	408	216	191	2	23	192	171	4	17	12	6	4	1	1
Genova	129635	1251	5386	2758	2452	150	156	2628	2321	156	151	325	133	142	7	34
San Pier d'Arena	17067	140	685	356	347	5	4	329	332	6	1	22	13	11	2	-
Savona	25263	198	924	491	449	13	29	433	415	2	16	22	10	9	-	1
Sestri Ponente	9892	86	420	212	206	6	-	208	206	2	-	5	1	1	-	-
Spezia	24597	192	1060	527	493	14	20	533	504	13	16	75	42	41	-	1
Girgenti.																
Aragona	11807	88	571	305	288	7	10	266	250	11	5	-	-	-	-	-
Campobello di Licata	6685	63	332	154	138	9	7	178	160	6	12	7	4	1	-	1
Canicattì	21161	188	984	508	460	10	38	476	440	9	27	29	14	14	2	-
Casteltermini	8528	62	351	190	173	8	9	161	145	7	9	-	-	-	-	-
Catolica	6671	62	336	159	152	6	1	177	168	8	1	-	1	-	1	-
Favara	15555	146	727	351	326	12	13	376	348	14	14	23	17	17	-	-
Girgenti	20987	123	761	372	342	-	30	389	357	-	32	41	29	29	-	-
Grotte	7553	62	394	191	171	1	19	203	175	1	27	8	3	3	-	-
Licata	16627	130	786	401	358	31	12	385	342	26	17	21	15	12	2	1
Menfi	9864	83	463	217	202	-	15	246	221	2	23	-	-	-	-	-
Naro	10683	62	434	235	158	48	29	199	147	30	22	-	-	-	-	-
Palma di Montechiaro	13765	102	542	274	250	4	20	268	253	3	12	-	-	-	-	-
Porto Empedocle	7132	40	332	178	154	16	8	154	140	13	1	18	11	9	1	1
Racalmuto	11465	91	529	272	237	16	19	257	222	21	14	31	12	12	-	-
Raffadali	7005	59	336	171	168	2	1	165	156	6	3	2	1	1	-	-
Ravanusa	8003	68	384	199	192	6	1	185	178	5	2	9	8	8	-	-
Ribera	7398	76	299	166	163	1	2	133	130	3	-	7	3	3	-	-
Sambuca Zabut	8824	64	320	164	143	4	17	156	147	3	6	13	7	4	-	2
Santa Margherita di Belice	7588	81	336	171	148	4	19	165	151	2	12	2	2	1	-	1
Sciacca	19786	114	698	372	336	12	24	326	300	12	14	7	4	3	-	-
Grosseto.																
Grosseto	6009	46	153	80	58	12	10	73	49	10	14	22	12	10	1	-
Lecce.																
Brindisi	13875	120	479	234	216	3	15	245	216	7	22	-	-	-	-	-
Castellaneta	8529	75	302	154	139	3	12	148	133	4	11	7	5	5	-	-
Ceglie Messapico	13458	73	475	253	241	1	11	222	211	2	9	12	5	5	-	-
Franca Villa Fontana	14427	93	602	295	266	7	22	307	289	2	16	10	5	5	-	-
Galatina	10530	69	292	144	132	6	6	148	131	7	10	15	8	7	-	-
Gallipoli	10336	62	282	153	143	6	4	129	119	7	3	17	11	10	-	-
Genosa	7180	84	320	158	152	2	4	162	154	3	5	10	8	8	-	-
Grottaglie	8976	51	315	164	156	3	5	151	148	-	3	6	6	5	-	-
Lecce	23557	150	757	381	316	17	48	376	313	16	47	29	20	17	2	-
Manduria	8891	78	391	201	190	2	9	190	174	1	15	11	6	6	-	-
Martina Franca	18524	118	611	323	281	4	38	238	255	10	23	4	2	2	-	-
Massafra	9821	75	386	204	196	4	4	182	175	3	4	-	-	-	-	-
Messagne	8658	55	305	152	143	1	8	153	143	3	7	9	5	5	-	-
Nardò	10286	55	282	146	138	1	7	136	130	1	5	7	3	3	-	-
Oria	7181	56	280	141	138	1	2	139	133	1	5	9	5	5	-	-
Ostuni	16572	65	515	279	263	-	16	236	217	-	19	1	1	1	-	-
San Vito dei Normanni	7367	38	311	160	154	1	5	151	145	1	5	1	1	1	-	-
Taranto	28035	171	992	487	428	24	35	505	443	19	43	54	34	29	4	-
Livorno.																
Livorno	97182	673	2386	1435	1227	171	37	1451	1225	179	47	115	68	64	1	-
Lucca.																
Lucca	67855	423	2096	1032	921	50	61	1064	963	59	42	33	22	22	-	-
Pescia	12577	84	467	240	230	10	-	227	217	10	-	13	3	2	1	-
Viareggio	11438	135	568	277	273	4	-	291	287	4	-	33	21	21	-	-

STATO CIVILE NEI COMUNI URBANI.

Anno 1874.

MORTI				MORTI										ECCEDEZZA		POPOLAZIONE 31 Dicembre 1874	COMUNI URBANI	
FEMMINE				MASCHI					FEMMINE					dei nati sui morti	dei morti sui nati			
TOTALE	Legittime	Illegittime	Esposte	TOTALE DEI MORTI	TOTALE	Celibi	Coniugati	Vedovi	Stato civile ignoto	TOTALE	Nubili	Coniugate	Vedove					Stato civile ignoto
Genova.																		
6	5	-	1	299	143	91	41	11	-	156	89	35	32	-	109	-	11794	Chiavari
142	100	11	31	5347	2667	1759	629	276	3	2680	1602	571	506	1	39	-	129574	Genova
9	9	-	-	476	225	171	42	12	-	251	167	57	27	-	209	-	17276	San Pier d'Arena
12	11	1	-	632	340	223	80	37	-	342	211	81	50	-	242	-	25505	Savona
4	4	-	-	290	154	124	22	8	-	136	88	28	20	-	130	-	10022	Sestri Ponente
33	33	-	-	732	388	300	78	10	-	344	258	56	30	-	328	-	24925	Spezia
Girgenti.																		
-	-	-	-	390	211	158	46	7	-	179	135	14	30	-	181	-	11988	Girgenti
3	3	-	-	245	114	87	19	8	-	131	102	12	17	-	87	-	6752	Campobello di Licata
13	14	-	1	585	286	242	32	12	-	299	222	42	35	-	389	-	21560	Canicatti
-	-	-	-	242	133	100	26	7	-	109	79	13	17	-	109	-	8637	Casteltermini
6	4	2	-	291	143	113	26	4	-	148	113	14	21	-	45	-	6716	Cattolica
6	6	-	-	463	236	193	38	5	-	227	162	23	42	-	264	-	15819	Favara
12	12	-	-	569	308	221	67	20	-	261	173	43	45	-	192	-	21179	Girgenti
5	5	-	-	215	111	77	29	5	-	104	75	18	11	-	179	-	7732	Grotte
6	5	-	1	544	274	203	56	15	-	270	176	34	60	-	242	-	16869	Licata
-	-	-	-	345	169	127	35	7	-	176	135	17	24	-	118	-	9932	Menfi
-	-	-	-	372	195	152	29	14	-	177	132	23	22	-	62	-	10745	Naro
-	-	-	-	374	204	149	47	8	-	170	128	12	30	-	168	-	13933	Palma di Montechiaro
7	5	2	-	198	99	75	21	3	-	99	65	19	15	-	134	-	7266	Porto Empedocle
19	18	-	1	336	189	148	28	13	-	147	110	18	19	-	193	-	11658	Racalmuto
1	1	-	-	266	138	108	22	8	-	123	84	21	23	-	70	-	7075	Raffadali
4	4	-	-	283	147	116	28	3	-	136	106	13	17	-	101	-	8104	Ravanusa
1	1	-	-	312	172	120	45	7	-	140	108	17	15	-	-	13	7385	Ribera
6	6	-	-	337	178	113	51	14	-	159	107	19	33	-	17	-	8807	Sambuca Zambut
1	1	-	-	207	98	58	26	14	-	109	58	21	30	-	129	-	7717	Santa Margherita di Belice
3	3	-	-	502	289	197	64	27	1	213	155	23	30	-	196	-	19982	Sciacca
Grosseto.																		
10	8	1	1	315	228	155	50	23	-	87	49	21	17	-	162	-	5847	Grosseto
Lecco.																		
-	-	-	-	541	335	218	95	22	-	206	127	29	50	-	62	-	13813	Brindisi
2	2	-	-	303	156	104	38	14	-	147	106	17	24	-	1	-	8528	Castellaneta
7	7	-	-	398	224	161	47	16	-	174	134	23	12	-	77	-	13535	Celle Messapico
5	5	-	-	547	290	189	66	35	-	257	171	49	37	-	55	-	19482	Franca Villa Fontana
7	7	-	-	272	145	95	37	13	-	127	84	22	21	-	20	-	10550	Galatina
6	6	-	-	229	122	90	23	4	-	107	67	24	16	-	53	-	10389	Gallipoli
2	2	-	-	239	126	89	29	8	-	113	73	17	23	-	81	-	7261	Genosa
2	-	-	-	316	180	123	37	21	-	136	93	19	24	-	-	1	8975	Grottaglie
9	6	3	-	620	333	226	82	25	-	237	166	60	61	-	137	-	23694	Lecco
2	5	-	-	274	152	119	24	9	-	132	85	20	17	-	117	-	9008	Manduria
2	2	-	-	569	289	229	45	15	-	280	180	43	57	-	42	-	18566	Martina Franca
4	4	-	-	435	218	148	58	12	-	217	155	21	41	-	-	49	9772	Masafra
4	4	-	-	318	176	118	42	16	-	142	89	22	31	-	-	13	8645	Mesagne
4	3	1	-	258	146	76	51	19	-	112	67	14	31	-	24	-	10310	Nardò
4	3	1	-	220	113	79	29	9	-	107	65	21	21	-	60	-	7241	Oria
-	-	-	-	507	267	182	60	25	-	240	161	38	41	-	8	-	16580	Ostuni
0	-	-	-	258	127	94	21	12	-	131	98	14	19	-	53	-	7420	San Vito dei Normanni
-	18	1	1	841	455	314	117	24	-	386	257	59	70	-	151	-	28186	Taranto
Livorno.																		
7	45	1	1	2823	1393	864	369	160	-	1430	839	311	280	-	63	-	97245	Livorno
Lucca.																		
11	-	-	-	2226	1080	713	242	125	-	1146	734	221	191	-	130	-	67725	Lucca
10	-	-	-	519	257	160	51	46	-	262	174	45	43	-	-	52	12525	Pescia
12	-	-	-	424	213	148	39	25	1	211	151	35	25	-	144	-	11582	Viareggio

TAVOLA II. — MOVIMENTO DELLO

Anno 1874.

COMUNI URBANI	POPOLAZIONE 31 Dicembre 1873	MATRIMONI	NATI								NATI -					
			TOTALE DEI NATI	MASCHI				FEMMINE				TOTALE DEI NATIMORTI	MASCHI			
				TOTALE	Legittimi	Illegittimi	Esposti	TOTALE	Legittime	Illegittime	Esposte		TOTALE	Legittimi	Illegittimi	Esposti
Macerata.																
Macerata	19990	112	552	269	250	6	13	283	255	8	20	25	16	15	1	-
Mantova.																
Mantova	26231	147	731	395	299	23	73	336	251	14	71	75	52	46	6	-
Massa e Carrara.																
Carrara con Avenza	24331	199	1176	595	532	52	11	581	517	51	13	18	12	11	1	-
Massa	18046	101	818	422	291	126	5	396	281	107	8	-	-	-	-	-
Messina.																
Barcellona Pozzo di Gotto	20557	110	568	277	258	1	18	291	267	1	23	5	4	4	-	-
Messina	113921	772	4129	2114	1898	32	184	2015	1786	23	206	12	10	10	-	-
Milazzo	12253	66	385	184	176	2	6	201	185	11	5	3	2	2	-	-
Mistretta	11381	108	402	207	186	7	14	195	179	3	13	26	17	16	-	-
San Fratello	7609	40	286	148	142	-	6	138	131	-	7	2	-	-	-	-
Milano.																
Busto Arsizio	13032	97	523	243	247	-	1	275	270	3	2	21	8	8	-	-
Codogno	11508	92	382	187	176	11	-	195	191	4	-	9	5	5	-	-
Lodi	19009	138	569	288	268	20	-	281	270	11	-	32	16	16	-	-
Milano	261626	2143	9035	4628	4025	603	-	4407	3847	560	-	225	125	99	26	-
Monza	25473	232	960	506	497	9	-	454	447	7	-	31	17	17	-	-
Sant'Angelo Lodigiano	8725	58	361	190	190	-	-	171	170	-	1	20	11	11	-	-
Modena.																
Modena	56435	358	1634	868	772	45	51	766	662	65	39	98	62	44	12	-
Napoli.																
Afragola	18206	157	656	343	343	-	-	313	313	-	-	8	5	5	-	-
Barra	9102	98	332	168	147	21	-	164	155	9	-	1	1	1	-	-
Caivano	10844	99	441	241	239	2	-	200	198	2	-	22	11	11	-	-
Casoria	9552	68	273	141	141	-	-	132	132	-	-	21	9	9	-	-
Castellammare di Stabia	26919	219	1169	577	525	-	52	592	520	-	72	79	43	43	-	-
Frattamaggiore	10540	107	362	183	180	3	-	179	176	3	-	22	13	13	-	-
Giugliano in Campania	11939	99	400	213	197	16	-	187	174	13	-	24	19	19	-	-
Gragnano	12490	87	490	261	261	-	-	229	229	-	-	20	9	9	-	-
Meta	7266	49	189	86	83	-	3	103	100	-	3	10	4	4	-	-
Napoli	449305	3454	15585	8081	7086	216	779	7504	6477	161	866	711	397	352	41	-
Pomigliano d'Arco	10321	52	338	165	159	6	-	173	162	11	-	-	-	-	-	-
Portici	11966	89	369	181	180	1	-	188	188	-	-	8	7	7	-	-
Pozzuoli	15771	150	450	219	216	3	-	231	227	4	-	2	1	1	-	-
Resina	12456	116	568	287	282	5	-	281	277	4	-	16	8	8	-	-
San Giovanni a Teduccio	11268	83	434	230	230	-	-	204	204	-	-	23	13	13	-	-
Sant'Antimo	8853	65	249	126	121	5	-	123	122	1	-	8	3	3	-	-
Torre Annunziata	16048	163	635	380	376	4	-	305	302	3	-	32	23	22	1	-
Torre del Greco	24023	213	894	451	446	4	1	443	438	4	1	51	34	34	-	-
Novara.																
Biella	12207	83	416	229	211	3	15	187	162	5	20	2	2	2	-	-
Galliate	7216	69	251	133	130	3	-	118	118	-	-	-	-	-	-	-
Novara	29962	256	1237	623	484	55	84	614	477	61	76	16	8	5	-	-
Trino	10012	93	410	218	218	-	-	192	189	1	2	23	11	11	-	-
Vercelli	27102	199	979	540	510	29	1	439	402	36	1	20	10	9	-	-

STATO CIVILE NEI COMUNI URBANI.

Anno 1874.

MORTI				MORTI											ECCEDENZA		POPOLAZIONE 31 Dicembre 1874	COMUNI URBANI
FEMMINE				TOTALE DEI MORTI	MASCHI					FEMMINE					dei nati sui morti	dei morti sui nati		
TOTALE	Legittime	Illegittime	Esposte		TOTALE	Celibi	Coniugati	Vedovi	Stato civile ignoto	TOTALE	Nubili	Coniugate	Vedove	Stato civile ignoto				

9	8	1	-	538	279	164	78	37	-	259	155	54	50	-	14	-	20004	Macerata. Macerata
---	---	---	---	-----	-----	-----	----	----	---	-----	-----	----	----	---	----	---	-------	-----------------------

23	18	5	-	1097	599	326	185	88	-	498	227	153	118	-	-	366	25865	Mantova. Mantova
----	----	---	---	------	-----	-----	-----	----	---	-----	-----	-----	-----	---	---	-----	-------	---------------------

6	6	-	-	851	442	339	72	30	1	409	283	74	52	-	325	-	24656	Massa e Carrara. Carrara con Avenza
-	-	-	-	603	297	199	65	33	-	306	219	49	38	-	215	-	18261	Massa

1	1	-	-	508	258	169	68	21	-	250	137	47	66	-	60	-	20617	Messina. Barcellona Pozzo di Gotto
2	2	-	-	2954	1523	1072	313	138	-	1431	927	237	267	-	1175	-	115096	Messina
1	1	-	-	272	141	86	44	11	-	131	77	16	38	-	113	-	12366	Milazzo
9	9	-	-	263	129	88	33	13	-	134	83	15	36	-	139	-	11520	Mistretta
2	2	-	-	309	184	114	58	12	-	125	71	19	35	-	-	23	7586	San Fratello

13	12	1	-	428	201	145	37	19	-	227	157	40	30	-	95	-	13127	Milano. Busto Arsizio
4	4	-	-	444	232	135	52	45	-	212	124	42	46	-	-	62	11446	Codogno
16	16	-	-	710	339	204	134	51	-	321	158	95	68	-	141	-	18868	Lodi
100	83	17	-	10408	5541	3480	1505	555	1	4867	2778	1160	929	-	-	1373	260253	Milano
14	13	1	-	775	400	283	86	31	-	375	234	71	70	-	185	-	25658	Monza
9	9	-	-	234	113	74	24	15	-	121	71	27	23	-	127	-	8852	Sant'Angelo Lodigiano

36	21	7	8	2007	1056	622	279	155	-	951	538	213	200	-	-	373	56062	Modena. Modena
----	----	---	---	------	------	-----	-----	-----	---	-----	-----	-----	-----	---	---	-----	-------	-------------------

3	3	-	-	564	291	215	51	25	-	273	189	36	48	-	92	-	13298	Napoli. Afragola
-	-	-	-	292	135	95	27	13	-	157	110	21	23	-	40	-	9142	Barra
11	11	-	-	390	212	147	46	19	-	178	122	26	30	-	51	-	10895	Caivano
12	12	-	-	305	153	109	30	14	-	152	104	26	22	-	-	32	9520	Casoria
36	35	1	-	1025	560	400	113	47	-	465	323	74	68	-	144	-	27063	Castellammare di Stabia
9	9	-	-	325	175	125	36	14	-	150	98	26	26	-	37	-	10577	Frattamaggiore
5	5	-	-	337	184	117	53	14	-	153	88	29	36	-	63	-	12002	Giugliano in Campania
11	11	-	-	487	276	199	51	26	-	211	146	32	33	-	3	-	12493	Gragnano
6	6	-	-	178	68	40	18	10	-	110	63	14	33	-	11	-	7277	Meta
314	284	28	2	17163	8952	5991	2089	853	19	8211	5167	1502	1541	1	-	1578	447727	Napoli
-	-	-	-	193	108	69	31	8	-	85	40	13	32	-	145	-	10466	Pomigliano d'Arco
1	1	-	-	333	195	134	41	20	-	138	78	28	32	-	36	-	12002	Portici
1	1	-	-	565	326	246	60	19	1	239	164	39	36	-	-	115	15656	Pozzuoli
8	8	-	-	459	250	183	45	22	-	209	142	33	34	-	109	-	12565	Resina
10	10	-	-	329	180	114	43	22	1	149	95	32	22	-	105	-	11373	San Giovanni a Teduccio
5	5	-	-	223	100	67	24	9	-	123	73	19	31	-	26	-	8879	Sant'Antimo
9	9	-	-	656	361	266	67	28	-	295	201	41	53	-	29	-	16077	Torre Annunziata
17	17	-	-	745	392	270	88	34	-	353	234	50	69	-	149	-	24172	Torre del Greco

-	-	-	-	359	192	128	41	23	-	167	97	37	33	-	57	-	12264	Novara. Biella
-	-	-	-	204	114	78	22	14	-	90	57	16	17	-	47	-	7263	Galliate
8	6	2	-	927	481	242	158	81	-	446	225	113	108	-	310	-	30272	Novara
12	12	-	-	317	173	126	37	10	-	144	96	27	21	-	93	-	10105	Trino
10	9	1	-	967	542	268	183	91	-	425	211	101	113	-	12	-	27114	Vercelli

Anno 1874.

COMUNI URBANI	POPOLAZIONE 31 Dicembre 1873	MATRIMONI	NATI										MORTI			
			MASCHE				FEMMINE				TOTALE DEI NATI	MASCHE			TOTALE DEI MORTI	
			TOTALE	Legittimi	Illegittimi	Esposti	TOTALE	Legittime	Illegittime	Esposte		TOTALE	Legittimi	Illegittimi		
Padova.																
Padova	65917	455	2220	1110	946	74	90	1110	952	80	78	93	53	42	10	
Palermo.																
Bagheria	12180	67	497	275	271	4	-	222	218	4	-	-	-	-	-	
Bisacchino	9451	59	348	157	144	-	13	191	161	3	27	-	-	-	-	
Borgetto	6250	49	279	160	159	-	1	119	117	1	1	3	1	-	-	
Caccamo	7466	45	273	153	149	-	4	125	112	3	10	-	-	-	-	
Carini	9891	56	399	201	197	4	-	198	195	3	-	-	-	-	-	
Castelbuono	8627	82	349	166	154	5	7	183	172	2	9	1	1	1	-	
Cefalù	10695	53	402	214	205	5	4	188	175	3	10	-	-	-	-	
Chiusa Sclafani	7105	54	249	135	118	6	11	114	97	6	11	-	-	-	-	
Cinisi	6805	42	197	102	101	1	-	95	95	-	-	-	-	-	-	
Corleone	16635	128	538	276	239	13	24	262	227	6	29	25	8	6	-	
Gangi	13571	96	499	269	248	6	15	230	211	6	13	-	-	-	-	
Lercara Freddi	9575	103	574	298	298	2	-	276	276	-	-	-	-	-	-	
Marineo	9060	67	336	160	158	2	-	176	174	2	-	-	-	-	-	
Mezzojuso	7261	60	251	141	134	-	7	110	104	-	6	-	-	-	-	
Misilmeri	7558	85	384	210	210	-	-	174	173	1	-	1	-	-	-	
Monreale	16862	114	572	305	296	-	9	267	263	-	4	4	4	4	-	
Montemaggiore Belsito	7136	57	272	134	126	8	-	138	132	6	-	4	2	1	1	
Palermo	223424	1618	7311	3782	3470	19	293	3529	3207	22	300	226	132	120	4	
Partinico	20502	145	671	351	330	11	10	320	307	3	10	7	6	6	-	
Piana de' Greci	8053	78	358	185	179	5	1	173	164	6	3	5	4	4	-	
Polizzi Generosa	7008	58	244	132	116	5	11	112	102	5	5	9	5	4	-	
Prizzi	9071	59	311	171	150	16	5	140	117	12	11	-	-	-	-	
Termini Imerese	20398	134	787	419	390	21	8	368	337	13	18	10	6	6	-	
Valle d'Olmo	7364	57	324	171	166	-	5	153	147	-	6	-	-	-	-	
Parma.																
Parma	44151	266	1072	583	400	71	122	489	356	46	87	65	34	22	2	
Pavia.																
Pavia	29250	181	948	487	369	44	74	461	358	49	54	63	39	32	7	
Vigevano	18718	141	604	299	293	1	5	305	294	1	10	15	8	8	-	
Voghera	15515	101	551	274	236	5	33	277	232	6	39	20	11	7	1	
Perugia.																
Città di Castello	24345	98	771	397	268	84	45	374	249	72	53	26	10	3	3	
Foligno	22025	150	675	341	249	74	18	334	254	70	10	14	6	5	1	
Orvieto	14678	72	552	289	234	19	36	263	209	20	34	22	13	11	2	
Perugia	49376	301	1518	794	670	44	80	724	623	41	60	64	36	31	1	
Rieti	14243	105	481	257	215	13	29	224	195	10	19	41	17	16	1	
Spoleto	20815	96	585	309	295	52	52	276	182	43	51	15	9	7	2	
Terni	15299	89	467	234	189	20	25	233	182	18	33	16	10	8	2	
Pesaro e Urbino.																
Fano	20042	157	667	338	299	25	14	329	284	31	14	42	19	18	1	
Pesaro	19712	146	606	301	211	62	28	305	229	48	28	5	2	2	-	
Piacenza.																
Piacenza	33695	214	1081	523	390	10	123	558	394	20	144	71	41	31	9	
Pisa.																
Pisa	50527	389	1755	885	812	26	47	870	791	30	49	56	33	31	2	
Pontedera	11054	83	418	194	186	5	3	224	215	8	1	-	-	-	-	

STATO CIVILE NEI COMUNI URBANI.

Anno 1874.

MORTI				MORTI											ECCEDENZA		POPOLAZIONE 31 Dicembre 1874	COMUNI URBANI
FEMMINE				TOTALE DEI MORTI	MASCHI					FEMMINE					dei nati sui morti	dei morti sui nati		
TOTALE	Legittime	Illegittime	Esposte		TOTALE	Celibi	Coniugati	Vedovi	Stato civile ignoto	TOTALE	Nubli	Coniugate	Vedove	Stato civile ignoto				
40	24	14	2	2244	1160	741	286	133	-	1084	641	215	228	-	-	24	65893	Padova
Padova.																		
-	-	-	-	399	207	170	30	7	-	192	149	28	15	-	98	-	12278	Bagheria
2	2	-	-	273	156	110	37	9	-	117	75	15	27	-	75	-	9526	Bisacquino
-	-	-	-	195	109	84	19	6	-	86	79	5	2	-	84	-	6334	Borgetto
-	-	-	-	162	76	46	25	5	-	86	50	17	19	-	116	-	7582	Caccamo
-	-	-	-	256	128	91	30	7	-	123	79	20	29	-	143	-	10034	Carini
-	-	-	-	237	116	71	36	9	-	121	76	24	21	-	112	-	8739	Castelbuono
-	-	-	-	256	139	91	38	10	-	117	81	16	20	-	146	-	10841	Cefalù
-	-	-	-	227	103	69	23	11	-	124	88	20	16	-	22	-	7127	Chiusa Sclafani
-	-	-	-	128	61	40	15	6	-	67	43	11	13	-	69	-	6874	Cinisi
17	15	-	-	479	260	178	66	16	-	219	140	40	39	-	59	-	16684	Corleone
-	-	-	-	430	242	193	33	16	-	238	179	33	26	-	19	-	13590	Gangi
-	-	-	-	474	278	221	50	7	-	196	147	27	22	-	100	-	9675	Lercara Freddi
-	-	-	-	264	145	107	28	10	-	119	89	15	15	-	72	-	9132	Marineo
-	-	-	-	265	138	88	42	8	-	127	78	27	22	-	-	14	7247	Mezzojoiso
1	1	-	-	507	251	215	29	7	-	256	225	13	18	-	123	-	7435	Misilmeri
-	-	-	-	357	197	144	42	11	-	160	113	25	22	-	215	-	17077	Monreale
2	2	-	-	240	124	85	30	9	-	116	80	21	15	-	32	-	7168	Montemaggiore Belsito
94	91	1	2	6317	3300	2363	712	201	19	3017	2117	463	430	7	994	-	224418	Palermo
1	1	-	-	487	247	181	50	16	-	240	154	32	51	-	184	-	20686	Partinico
1	1	-	-	264	133	108	19	6	-	131	96	24	11	-	94	-	8147	Piana de' Greci
4	4	-	-	178	95	65	25	4	-	83	54	16	13	-	66	-	7074	Polizzi Generosa
-	-	-	-	257	132	109	15	8	-	125	74	29	22	-	54	-	9125	Prizzi
4	4	-	-	557	298	201	70	27	-	259	166	42	51	-	230	-	20628	Termini Imerese
-	-	-	-	130	70	40	26	4	-	60	32	13	15	-	194	-	7758	Valle d'Oimo
Parma.																		
31	22	4	5	1887	990	595	259	136	-	897	474	218	205	-	-	815	43336	Parma
Pavia.																		
24	18	6	-	1427	757	407	255	95	-	670	320	209	141	-	-	479	28771	Pavia
7	7	-	-	490	247	156	58	33	-	243	144	51	48	-	114	-	18832	Vigevano
9	5	1	3	602	300	201	56	43	-	302	200	58	44	-	-	51	15464	Voghera
Perugia.																		
16	15	1	-	872	450	329	67	54	-	422	272	69	81	-	101	-	24244	Città di Castello
8	2	2	4	550	315	190	75	50	-	235	171	44	20	-	125	-	22150	Foligno
9	3	4	2	340	170	115	36	19	-	170	114	34	22	-	212	-	14890	Orvieto
28	19	5	4	1791	937	666	177	93	1	854	554	157	143	-	-	273	49103	Perugia
24	23	-	1	410	208	136	50	22	-	202	135	42	25	-	71	-	14314	Rieti
6	1	2	3	562	303	220	40	43	-	259	167	41	51	-	23	-	20838	Spoletto
6	4	1	1	478	239	185	28	26	-	239	161	39	39	-	-	11	15288	Terni
Pesaro e Urbino																		
23	15	7	1	728	381	235	92	54	-	347	216	60	71	-	-	61	19981	Fano
3	2	1	-	645	327	171	106	50	-	318	150	88	80	-	-	39	19673	Pesaro
Piacenza.																		
30	29	1	-	1682	850	494	236	120	-	832	412	241	179	-	-	601	33094	Piacenza
Pisa.																		
23	21	2	-	2034	1050	711	220	119	-	984	627	202	155	-	-	279	50248	Pisa
-	-	-	-	312	155	105	37	13	-	157	109	30	18	-	106	-	11160	Pontedera

Anno 1874.

COMUNI URBANI	POPOLAZIONE 31 Dicembre. 1873	MATRIMONI	NATI											NATI			
			TOTALE DEI NATI	MASCHI				FEMMINE				TOTALE DEI NATIMORTI	MASCHI				
				TOTALE	Legittimi	Illegittimi	Esposti	TOTALE	Legittime	Illegittime	Esposte		TOTALE	Legittimi	Illegittimi	Esposti	
Porto Maurizio.																	
Oneglia	7927	48	262	127	107	1	19	135	112	2	21	21	11	8	3	-	
Porto Maurizio	7088	56	191	93	88	-	5	98	89	-	9	15	8	7	-	1	
San Remo	10756	86	394	212	200	12	-	182	178	4	-	11	10	10	-	-	
Potenza.																	
Avigliano	16272	194	706	350	339	-	11	356	350	-	6	15	6	6	-	-	
Bernalda	6571	83	394	181	177	4	-	183	177	6	-	35	18	18	-	-	
Ferrandina	7226	82	315	166	152	3	11	149	137	4	8	7	3	3	-	-	
Laurenzana	7147	77	251	132	130	2	-	119	116	3	-	-	-	-	-	-	
Lauria	10870	104	353	200	191	1	8	153	150	-	3	3	-	-	-	-	
Matera	14733	128	626	339	324	-	15	287	276	2	9	35	20	20	-	-	
Melfi	11665	101	373	134	126	-	8	239	225	-	14	18	6	5	-	-	
Moliterno	6842	62	258	129	126	3	-	129	126	3	-	6	3	2	-	-	
Montepeloso	6481	65	267	126	123	-	3	141	133	-	8	-	-	-	-	-	
Montescaglioso	7302	49	241	131	126	5	-	110	104	2	4	8	4	4	-	-	
Muro Lucano	7992	86	275	165	158	-	7	110	106	-	4	-	-	-	-	-	
Palazzo San Gervasio	6935	41	210	114	100	2	12	96	71	1	24	-	-	-	-	-	
Pisticci	8043	101	360	183	170	2	11	177	167	3	7	7	3	3	-	-	
Potenza	18504	127	518	273	255	-	18	245	227	-	18	55	33	33	-	-	
Rionero in Volture	11191	100	228	109	102	1	6	119	104	-	15	-	-	-	-	-	
San Fele	10790	71	318	112	106	-	6	206	197	-	9	-	-	-	-	-	
Tricarico	7257	66	306	183	168	10	5	123	115	5	3	7	5	5	-	-	
Venosa	7302	67	265	107	95	-	12	158	140	3	15	1	1	-	1	-	
Ravenna.																	
Faenza	36353	183	888	458	415	17	26	430	395	20	15	9	5	5	-	-	
Lugo	25373	147	795	384	335	29	20	411	364	29	18	19	9	8	-	-	
Ravenna	59564	392	1741	865	705	130	30	876	701	140	35	29	15	10	5	-	
Reggio di Calabria.																	
Bagnara Calabra	8707	59	318	164	157	4	3	154	149	1	4	-	-	-	-	-	
Cittanova	12216	79	443	226	218	2	6	217	206	1	10	-	-	-	-	-	
Mammola	7859	42	298	164	159	-	5	134	128	-	6	-	-	-	-	-	
Palme	10250	83	354	185	162	-	23	169	153	1	15	-	-	-	-	-	
Polistena	8630	61	338	171	161	1	9	167	151	7	9	-	-	-	-	-	
Reggio di Calabria	35878	311	1402	709	608	23	78	693	588	11	94	37	23	19	4	-	
Roccella Jonica	6344	33	190	109	105	1	3	81	72	1	8	-	-	-	-	-	
Reggio nell'Emilia.																	
Reggio nell'Emilia	50528	321	1475	775	702	29	44	700	633	29	38	35	12	11	1	-	
Roma.																	
Alatri	13997	27	440	225	189	34	2	215	184	29	2	6	5	5	-	-	
Anagni	8256	46	346	172	144	28	-	174	149	25	-	12	6	5	1	-	
Ceccano	7223	5	245	148	145	3	-	97	96	1	-	6	4	4	-	-	
Civitavecchia	11497	50	312	153	134	14	5	159	128	24	7	24	17	16	1	-	
Ferentino	10258	25	361	189	182	7	-	172	161	11	-	-	-	-	-	-	
Frascati	6917	36	224	108	94	14	-	116	102	13	1	24	16	11	5	-	
Frosinone	10419	49	324	156	129	27	-	168	140	28	-	23	11	8	3	-	
Roma	240222	1495	7484	3954	3185	377	392	3530	2855	317	358	398	226	160	66	-	
Sezzè	9110	13	306	159	118	38	3	147	113	30	4	11	8	5	3	-	
Subiaco	7396	35	263	137	125	12	-	126	108	18	-	12	7	6	1	-	
Terracina	7440	18	262	137	113	24	-	125	94	31	-	9	4	3	1	-	
Tivoli	8104	48	284	153	127	26	-	131	104	25	2	23	15	10	5	-	
Velletri	16511	69	518	257	227	30	-	261	232	29	-	20	12	11	1	-	
Viterbo	20826	113	780	378	297	10	71	402	284	11	107	17	15	15	-	-	

STATO CIVILE NEI COMUNI URBANI.

Anno 1874.

MORTI				MORTI											ECCELENZA		POPOLAZIONE 31 Dicembre 1874	COMUNI URBANI
FEMMINE				TOTALE DEI MORTI	MASCHI					FEMMINE					dei nati sui morti	dei morti sui nati		
TOTALE	Legittime	Illegittime	Esposte		TOTALE	Calbi	Coniugati	Vedovi	Stato civile ignoto	TOTALE	Nubbi	Coniugate	Vedove	Stato civile ignoto				

10	9	1	-	280	152	113	28	11	-	128	88	21	19	-	-	18	7909	Porto Maurizio.
7	6	-	1	147	77	36	28	12	1	70	42	14	14	-	44	-	7132	Oneglia
1	1	-	-	362	181	121	42	18	-	181	114	33	34	-	32	-	10788	Porto Maurizio San Remo

9	9	-	-	621	309	190	87	32	-	312	192	69	51	-	85	-	16357	Potenza.
17	17	-	-	303	157	103	47	7	-	146	103	19	24	-	61	-	6632	Avigliano
4	4	-	-	348	195	145	42	8	-	153	120	14	19	-	-	33	7193	Bernalda
-	-	-	-	302	154	111	26	17	-	148	110	15	23	-	-	51	7096	Ferrandina
-	-	-	-	318	143	95	33	15	-	175	121	27	27	-	35	-	10905	Laurenzana
15	15	-	-	711	368	295	55	18	-	343	271	33	39	-	-	85	14648	Lauria
12	12	-	-	444	242	145	68	29	-	202	117	42	43	-	-	71	11594	Matera
3	3	-	-	238	143	104	28	11	-	145	109	17	19	-	-	30	6812	Melfi
-	-	-	-	333	191	124	54	13	-	142	93	24	25	-	-	66	6415	Moliterno
4	4	-	-	228	124	86	32	6	-	104	62	8	34	-	13	-	7315	Montepeloso
-	-	-	-	278	157	102	39	16	-	121	72	20	29	-	-	3	7989	Montescaglioso
-	-	-	-	227	119	87	28	4	-	108	63	13	32	-	-	17	6918	Muro Lucano
4	4	-	-	326	169	113	47	9	-	157	104	18	35	-	34	-	8077	Palazzo San Gervasio
22	22	-	-	637	360	259	74	27	-	277	192	44	41	-	-	119	18385	Pisticci
-	-	-	-	365	164	108	41	15	-	201	138	29	34	-	-	137	11054	Potenza
-	-	-	-	578	261	227	20	14	-	317	242	45	30	-	-	260	10530	Rionero in Vulture
2	2	-	-	331	184	142	33	9	-	147	103	17	27	-	-	25	7232	San Fele
-	-	-	-	287	124	68	33	23	-	163	90	37	36	-	-	22	7280	Tricarico Venosa

4	4	-	-	863	419	234	117	66	2	444	245	111	88	-	25	-	36378	Ravenna.
10	9	-	1	661	310	188	74	48	-	351	203	75	73	-	134	-	25507	Faenza
14	8	6	-	1642	806	490	209	107	-	836	501	157	178	-	99	-	59663	Lugo Ravenna

-	-	-	-	222	122	91	20	11	-	100	61	20	19	-	96	-	8803	Reggio di Calabria.
-	-	-	-	437	220	145	57	18	-	217	138	36	43	-	6	-	12222	Bagnara Calabra
-	-	-	-	279	153	93	43	17	-	126	76	17	33	-	19	-	7878	Cittanova
-	-	-	-	306	152	96	51	5	-	154	98	19	37	-	48	-	10298	Mammola
-	-	-	-	230	111	68	33	10	-	119	74	11	34	-	108	-	8738	Palme
14	12	2	-	1162	712	394	160	58	-	550	373	95	82	-	240	-	36118	Polistena
-	-	-	-	174	80	46	26	8	-	94	61	12	21	-	16	-	6360	Reggio di Calabria Roccella Jonica

23	20	2	1	1657	880	475	261	144	-	777	369	212	196	-	-	182	50346	Reggio nell'Emilia.
Reggio nell'Emilia																		

1	-	1	-	475	228	158	48	22	-	247	165	44	38	-	-	35	13962	Roma.
6	4	2	-	270	142	105	32	5	-	128	86	23	14	-	76	-	8332	Alatri
2	2	-	-	224	104	65	28	11	-	120	62	26	32	-	21	-	7244	Anagni
7	7	-	-	373	234	164	50	19	1	139	82	24	33	-	-	61	11486	Ceccano
-	-	-	-	241	133	82	40	11	-	108	62	21	25	-	120	-	10378	Civitavecchia
8	7	1	-	203	112	67	34	11	-	91	61	14	16	-	21	-	6938	Ferentino
12	7	5	-	296	164	108	48	8	-	132	86	21	25	-	28	-	10447	Frascati
172	122	50	-	8693	5033	3339	1260	422	12	3660	2236	733	689	2	-	1209	239013	Frosinone
3	2	1	-	456	235	138	81	16	-	221	155	28	38	-	-	150	8960	Roma
5	5	-	-	335	157	118	21	18	-	178	131	21	26	-	-	72	7324	Sezze
5	4	1	-	287	170	91	66	13	-	117	80	10	27	-	-	25	7415	Subiaco
8	6	2	-	288	162	101	43	18	-	126	72	25	29	-	-	4	8100	Terracina
8	7	1	-	464	262	155	83	24	-	202	117	51	34	-	54	-	16565	Tivoli
2	2	-	-	686	366	272	64	30	-	320	222	45	53	-	94	-	20920	Velletri Viterbo

Anno 1874.

COMUNI URBANI	POPOLAZIONE 31 Dicembre 1873	MATRIMONI	NATI										NATI			
			TOTALE DEI NATI	MASCHI				FEMMINE				TOTALE per NATIMORTI	MASCHI			
				TOTALE	Legittimi	Illegittimi	Esposti	TOTALE	Legittime	Illegittime	Esposte		TOTALE	Legittimi	Illegittimi	Esposti
Rovigo.																
Adria	14433	133	519	276	257	12	7	243	222	16	5	11	8	8	-	
Rovigo	10711	57	365	182	161	5	16	183	159	2	22	22	12	12	-	
Salerno.																
Angri	10288	67	365	181	174	3	4	184	178	1	5	27	15	15	-	
Buccino	6097	73	223	117	114	3	-	106	103	3	-	6	2	2	-	
Campagna	9808	74	342	170	165	1	4	172	164	2	6	19	8	8	-	
Eboli	8925	93	355	189	181	-	8	166	159	-	7	6	4	4	-	
Nocera Inferiore	13119	125	540	290	281	1	8	250	244	-	6	19	13	13	-	
Padula	8696	58	202	102	99	1	2	100	97	1	2	1	1	1	-	
Pagani	12518	128	510	262	259	3	3	248	247	1	-	30	15	15	-	
Sala Consilina	7636	80	212	123	118	-	3	89	83	-	6	10	5	5	-	
Salerno	29726	222	1189	622	457	12	153	567	407	11	149	41	19	19	-	
Sarno	15669	130	614	327	326	-	1	287	284	-	3	34	25	25	-	
Scafati	10712	65	398	197	197	-	-	201	201	-	-	29	13	13	-	
Teggiano	7179	46	236	116	114	1	1	120	119	-	1	3	2	2	-	
Sassari.																
Alghero	10078	64	442	223	188	29	6	219	191	20	8	27	15	13	2	
Ozieri	8184	57	312	173	146	23	4	139	123	13	3	17	10	9	1	
Sassari	32925	225	1155	621	594	12	15	534	515	8	11	47	23	21	2	
Siena.																
Siena	22513	162	879	467	299	52	116	412	249	53	110	49	28	22	6	
Siracusa.																
Augusta	12191	121	452	239	224	9	6	213	204	4	5	13	8	8	-	
Avola	12045	134	415	210	184	10	16	205	180	6	19	1	-	-	-	
Chiaromonte	9489	71	312	149	117	13	19	163	136	10	17	-	-	-	-	
Comiso	17191	155	787	408	341	1	66	379	308	3	68	24	15	14	1	
Florida	8676	102	362	180	175	1	4	182	170	7	5	6	3	3	-	
Lentini	10876	107	459	222	200	3	19	237	217	1	19	12	9	9	-	
Modica	33852	262	1234	622	531	12	79	612	501	10	101	20	11	11	-	
Monterosso Almo	7327	59	237	118	105	5	8	119	106	7	6	1	-	-	-	
Noto	16805	93	604	299	222	7	70	305	216	4	85	20	9	8	1	
Palazzolo Acreide	10288	100	514	280	258	-	22	234	207	-	27	3	2	2	-	
Rosolini	6591	64	276	127	124	3	-	149	146	3	-	2	1	1	-	
Ragusa Inferiore	6869	49	243	123	109	4	10	120	111	2	7	1	-	-	-	
Ragusa Superiore	22067	207	1029	527	517	-	10	502	480	-	22	-	-	-	-	
Scicli	11236	131	487	250	231	4	15	217	207	2	8	17	11	11	-	
Siracusa	22470	178	784	401	355	16	30	383	324	15	44	7	6	6	-	
Sortino	9034	71	353	189	186	-	3	164	158	-	6	19	9	9	-	
Spaccaforno	8125	67	347	188	171	11	6	159	149	6	4	-	-	-	-	
Vittoria	17982	206	993	507	430	19	58	486	418	6	62	3	1	1	-	
Sondrio.																
Sondrio	6598	46	230	108	106	2	-	122	119	3	-	15	9	9	-	
Teramo.																
Teramo	19622	113	661	348	259	6	83	313	229	4	80	31	24	19	5	
Torino.																
Chieri	15217	108	441	230	225	5	-	211	205	6	-	18	9	9	-	
Pinerolo	16762	128	455	224	198	7	19	231	213	7	11	32	16	16	-	
Torino	212912	1663	6555	3360	2873	466	21	3195	2785	406	4	605	360	313	46	

STATO CIVILE NEI COMUNI URBANI.

Anno 1874.

MORTI				MORTI											ECCEDENZA		POPOLAZIONE 31 Dicembre 1874	COMUNI URBANI
FEMMINE				TOTALE DEI MORTI	MASCHI					FEMMINE					dei nati sui morti	dei morti sui nati		
TOTALE	Legittime	Illegittime	Esposte		TOTALE	Celibi	Coniugati	Vedovi	Stato civile ignoto	TOTALE	Nubili	Coniugate	Vedove	Stato civile ignoto				
3	3	-	-	496	271	159	76	36	-	225	126	56	43	-	23	-	14456	Adria
10	10	-	-	454	245	113	75	57	-	209	105	46	58	-	-	89	10622	Rovigo
12	12	-	-	329	157	109	29	19	-	172	119	26	27	-	36	-	10324	Angri
4	4	-	-	134	72	42	21	9	-	62	31	14	17	-	89	-	6186	Buccino
11	11	-	-	370	185	116	62	18	-	174	109	51	14	-	-	28	9780	Campagna
2	2	-	-	381	234	143	68	23	-	147	83	23	41	-	-	26	8899	Eboli
6	6	-	-	520	253	172	60	21	-	267	179	45	43	-	20	-	13139	Nocera Inferiore
-	-	-	-	311	162	114	33	15	-	149	99	21	29	-	-	109	8587	Padula
15	15	-	-	429	203	152	31	20	-	226	156	28	42	-	81	-	12599	Pagani
5	4	1	-	165	79	46	26	7	-	86	42	24	20	-	47	-	7683	Sala Consilina
22	22	-	-	956	500	333	126	41	-	456	326	68	62	-	233	-	23959	Salerno
9	9	-	-	487	252	186	48	18	-	235	168	25	42	-	127	-	15796	Salerno
16	16	-	-	306	175	128	35	12	-	131	93	22	16	-	92	-	10804	Scafati
1	1	-	-	202	95	62	24	9	-	107	69	15	23	-	34	-	7213	Teggiano
12	10	1	1	317	182	146	30	6	-	135	87	22	26	-	195	-	10203	Alghero
7	6	1	-	284	145	103	31	11	-	139	92	26	21	-	28	-	8212	Ozieri
24	23	1	-	829	426	300	96	29	1	403	255	76	72	-	326	-	33251	Sassari
21	17	4	-	1164	606	346	192	68	-	558	261	140	157	-	-	285	22228	Siena
5	5	-	-	442	242	187	44	11	-	200	155	17	28	-	10	-	12201	Augusta
1	1	-	-	387	185	137	37	10	1	202	142	21	39	-	28	-	12073	Avola
-	-	-	-	255	128	89	31	8	-	127	80	14	33	-	57	-	9546	Chiaromonte
9	8	1	-	525	245	193	39	13	-	280	207	27	46	-	262	-	17453	Comiso
3	3	-	-	282	134	97	28	9	-	118	98	24	26	-	80	-	8756	Floridia
3	3	-	-	395	223	158	54	11	-	172	125	27	20	-	64	-	10940	Lentini
9	9	-	-	961	463	331	102	30	-	498	348	67	83	-	273	-	34125	Modica
1	1	-	-	137	62	38	20	4	-	75	53	14	8	-	100	-	7427	Monterosso Almo
11	8	3	-	597	313	222	79	12	-	284	192	41	51	-	7	-	16812	Noto
1	1	-	-	345	170	121	42	7	-	175	125	28	22	-	169	-	10457	Palazzo Acreide
1	1	-	-	211	108	76	28	4	-	103	71	14	18	-	65	-	6656	Rosolini
1	1	-	-	178	95	62	21	2	-	93	70	8	15	-	65	-	6934	Ragusa Inferiore
-	-	-	-	573	279	226	43	9	1	294	202	44	48	-	456	-	22523	Ragusa Superiore
6	6	-	-	462	229	166	44	19	-	233	157	33	43	-	5	-	11241	Scicli
1	-	1	-	617	328	228	68	32	-	289	200	42	47	-	167	-	22637	Siracusa
10	10	-	-	274	155	104	45	6	-	119	70	19	30	-	79	-	9113	Sortino
-	-	-	-	293	143	102	36	10	-	145	106	15	24	-	54	-	8179	Spaccaforno
2	2	-	-	569	305	226	70	9	-	264	195	25	44	-	424	-	18406	Vittoria
6	6	-	-	166	85	49	31	5	-	81	50	15	16	-	64	-	6662	Sondrio
7	6	1	-	634	365	243	81	41	-	269	160	54	55	-	27	-	19649	Teramo
9	9	-	-	320	143	82	34	27	-	177	108	38	31	-	121	-	15338	Chieri
16	16	-	-	462	219	122	59	38	-	243	121	59	63	-	-	7	16755	Pinerolo
245	203	42	-	6413	3354	2109	888	356	1	3059	1766	673	620	-	142	-	213054	Torino

Anno 1874.

COMUNI URBANI	POPOLAZIONE 31 Dicembre 1873	MATRIMONI	NATI										NATI			
			TOTALE DEI NATI	MASCHI				FEMMINE				TOTALE DEI NATIMORTI	MASCHI			
				TOTALE	Legittimi	Illegittimi	Esposti	TOTALE	Legittime	Illegittime	Esposte		TOTALE	Legittimi	Illegittimi	Esposti
Trapani.																
Alcamo	21601	193	932	485	469	10	6	447	435	11	1	15	12	12	-	
Calatafimi	9699	79	371	199	174	7	13	172	155	3	14	-	-	-	-	
Castellammare del Golfo	11722	118	555	269	245	19	5	286	269	17	-	2	-	-	-	
Castelvetro	20829	138	725	387	340	9	38	338	294	12	32	21	7	5	-	
Marsala	35086	268	1239	625	583	13	29	614	576	4	34	10	8	-	-	
Mazzara del Vallo	12420	92	542	271	246	8	17	271	247	2	22	25	11	10	-	
Partanna	17767	107	514	273	250	1	22	241	226	-	15	-	-	-	-	
Salemi	11295	130	464	241	226	6	9	223	211	4	8	33	15	12	1	
Santa Ninfa	6944	56	261	141	130	2	9	120	114	-	6	-	-	-	-	
Trapani	34470	327	1316	667	621	16	30	649	610	10	29	27	20	17	2	
Treviso.																
Treviso	28156	160	921	463	398	14	51	458	397	21	40	33	17	16	-	
Vittorio	16333	125	516	278	273	2	3	238	227	7	4	19	8	8	-	
Udine.																
Udine	29271	221	847	441	370	28	43	406	329	22	55	26	16	13	3	
Venezia.																
Cavarzere	15381	114	481	261	255	6	-	220	212	8	-	58	32	31	1	
Chioggia	26641	207	921	473	452	17	9	443	423	16	4	14	9	6	2	
Venezia	127533	747	3636	1857	1556	151	150	1779	1481	146	152	149	79	59	20	
Verona.																
Verona	66782	426	1848	951	768	115	68	897	729	101	67	33	23	17	5	
Vicenza.																
Bassano	13398	81	460	247	223	5	19	213	188	4	21	29	14	14	-	
Vicenza	37648	254	1101	560	493	11	56	541	468	11	62	48	31	22	4	

STATO CIVILE NEI COMUNI URBANI.

Anno 1874.

MORTI				MORTI										EGGERDENZA		POPOLAZIONE 31 Dicembre 1874	COMUNI URBANI	
FEMMINE				TOTALE DEI MORTI	MASCHI					FEMMINE					dei nati sui morti			dei morti sui nati
TOTALE	Legittime	Illegittime	Esposte		TOTALE	Celibi	Coniugati	Vedovi	Stato civile ignoto	TOTALE	Nubili	Coniugate	Vedove	Stato civile ignoto				
Trapani.																		
3	3	-	-	656	335	236	75	24	-	321	214	44	63	-	276	-	21877	Alcamo
2	2	-	-	295	152	97	39	16	-	143	93	20	30	-	76	-	9775	Calatafimi
14	13	-	1	390	213	156	46	11	-	177	132	26	19	-	165	-	11887	Castellammare del Golfo
11	11	-	-	547	266	191	50	25	-	281	195	29	57	-	178	-	21007	Castelvetro
14	10	-	4	838	423	285	101	37	-	415	278	68	69	-	401	-	35487	Marsala
-	-	-	-	385	189	127	43	19	-	196	135	34	27	-	157	-	12577	Mazzara del Vallo
18	15	-	3	392	204	140	52	12	-	100	128	25	35	-	122	-	12889	Partanna
-	-	-	-	336	177	122	43	12	-	159	98	25	36	-	128	-	14423	Salemi
7	7	-	-	175	101	66	28	7	-	74	50	10	14	-	86	-	7030	Santa Ninfa
-	-	-	-	832	459	285	133	41	-	373	239	58	76	-	484	-	34954	Trapani
Treviso.																		
16	14	2	-	893	468	303	117	48	-	425	239	92	94	-	28	-	23184	Treviso
11	10	1	-	364	181	109	45	27	-	183	99	38	46	-	152	-	16485	Vittorio
Udine.																		
10	9	1	-	1280	667	435	163	69	-	613	381	115	117	-	-	433	23838	Udine
Venezia.																		
26	26	-	-	470	250	150	65	35	-	220	131	44	45	-	11	-	15392	Cavarzere
5	4	1	-	830	406	262	88	56	-	424	259	86	79	-	91	-	26732	Chioggia
70	48	21	1	4258	2099	1233	571	295	-	2159	1201	431	526	-	-	622	126911	Venezia
Verona.																		
10	5	4	1	2035	1137	694	287	154	2	898	493	206	199	-	-	187	66595	Verona
Vicenza.																		
15	14	1	-	460	251	165	53	33	-	209	136	35	38	-	-	-	13398	Bassano
17	14	2	1	1400	699	407	182	109	1	701	373	151	177	-	-	299	37349	Vicenza

Anno 1874.

PROVINCIE	POPOLAZIONE 31 Dicembre 1873	MATRIMONI	NATI										NATI -				
			TOTALE DEI NATI				MASCHI			FEMMINE			TOTALE DEI NATIMORTI	MASCHI			
			TOTALE	Legittimi	Illegittimi	Esposti	TOTALE	Legittime	Illegittime	Esposte	TOTALE	Legittimi		Illegittimi	Esposti		
Alessandria	695124	6019	22775	11812	11491	73	248	10963	10634	47	282	558	336	322	8	6	
Comuni urbani	328204	1377	5687	2880	2645	26	209	2807	2540	18	249	183	109	99	5	5	
Comuni rurali	531909	4642	17088	8932	8846	47	39	8156	8094	29	33	375	227	223	3	1	
Ancona	264859	1732	8654	4451	3766	525	160	4203	3507	538	158	198	126	101	18	7	
Comuni urbani	45294	536	2641	1387	1137	144	106	1254	1040	116	98	34	23	15	3	5	
Comuni rurali	182055	1196	6013	3064	2629	381	54	2949	2467	422	60	164	103	86	15	2	
Aquila degli Abruzzi	335709	3094	12620	6635	6297	187	151	5985	5663	172	150	116	74	70	3	1	
Comuni urbani	45294	386	1724	897	813	16	68	827	729	15	83	31	18	15	2	1	
Comuni rurali	290415	2708	10896	5738	5484	171	83	5158	4934	157	67	85	56	55	1	-	
Arezzo	235979	1609	8112	4171	3690	264	217	3941	3451	277	213	267	165	142	18	5	
Comuni urbani	39217	247	1415	753	639	22	92	662	539	20	103	31	14	9	3	2	
Comuni rurali	196762	1362	6697	3418	3051	242	125	3279	2912	257	110	236	151	133	15	3	
Ascoli Piceno	204296	1058	5983	3143	2573	468	102	2840	2365	384	91	211	123	97	19	7	
Comuni urbani	40790	155	1120	597	464	81	52	523	414	64	45	29	15	10	-	5	
Comuni rurali	163506	903	4863	2546	2109	387	50	2317	1951	320	46	182	108	87	19	2	
Avellino	379047	3634	13511	6928	6730	104	94	6583	6412	75	96	213	120	111	5	4	
Comuni urbani	55373	449	1964	1028	987	12	29	936	891	8	37	46	19	17	-	2	
Comuni rurali	323674	3185	11547	5900	5743	92	65	5647	5521	67	59	167	101	94	5	2	
Bari delle Puglie	619605	4973	24144	12276	11705	139	432	11868	11303	123	442	620	370	347	16	7	
Comuni urbani	542022	4352	21197	10780	10259	125	396	10417	9887	113	417	564	338	315	16	7	
Comuni rurali	77583	621	2947	1496	1446	14	36	1451	1416	10	25	56	32	32	-	-	
Belluno	179668	1442	6860	3494	3402	85	7	3366	3260	101	5	212	105	102	3	-	
Comuni urbani	15773	125	534	272	262	4	6	262	250	6	4	9	4	4	-	-	
Comuni rurali	163895	1317	6326	3222	3140	81	1	3104	3008	95	1	203	101	98	3	-	
Benevento	234437	1947	7986	4161	4053	53	55	3825	3719	46	60	153	85	83	2	-	
Comuni urbani	34785	251	1190	615	580	1	34	575	532	3	40	50	29	28	1	-	
Comuni rurali	199650	1696	6796	3546	3473	52	21	3250	3187	43	20	103	56	55	1	-	
Bergamo	374357	2903	13338	6866	6710	48	108	6472	6347	42	83	437	279	265	5	9	
Comuni urbani	49737	383	1691	854	747	7	100	837	747	11	79	112	75	64	2	9	
Comuni rurali	325220	2520	11647	6012	5963	41	8	5635	5600	31	4	325	204	201	3	-	
Bologna	443269	2865	13878	7225	6312	589	324	6653	5857	517	279	492	272	213	32	27	
Comuni urbani	143256	881	3969	2034	1648	134	252	1935	1589	124	222	147	82	53	4	25	
Comuni rurali	300013	1984	9909	5191	4664	455	72	4718	4268	393	57	345	190	160	28	2	
Brescia	461020	3587	14305	7461	7145	268	48	6844	6587	212	45	693	424	400	24	14	
Comuni urbani	37785	256	1098	564	474	100	-	524	432	91	1	74	50	36	14	14	
Comuni rurali	423235	3331	13207	6897	6671	168	48	6320	6155	121	44	619	374	364	10	10	
Cagliari	397631	3251	14787	7663	7042	603	18	7124	6508	596	20	202	106	86	19	19	
Comuni urbani	56123	440	1930	987	911	69	7	943	862	69	12	52	27	23	3	3	
Comuni rurali	341508	2811	12857	6676	6131	534	11	6181	5646	527	8	150	79	63	16	16	
Caltanissetta	237007	2040	10551	5428	4972	158	298	5123	4682	136	305	203	105	96	2	2	
Comuni urbani	183349	1570	8010	4141	3781	101	259	3869	3513	85	271	192	101	93	1	1	
Comuni rurali	53658	470	2541	1287	1191	57	39	1254	1169	51	34	11	4	3	1	1	
Campobasso	365571	3437	14348	7485	7253	111	121	6863	6615	114	134	235	143	138	5	5	
Comuni urbani	48668	405	1828	969	908	9	52	859	806	10	43	49	28	26	2	2	
Comuni rurali	316903	3032	12520	6516	6345	102	69	6004	5809	104	91	186	115	112	3	3	
Caserta	705884	5375	24168	12479	11945	242	292	11689	11231	218	240	567	335	318	13	13	
Comuni urbani	185541	1294	5882	3109	2849	71	189	2773	2584	59	130	293	177	165	8	8	
Comuni rurali	520343	4081	18286	9370	9096	171	103	8916	8647	159	110	274	158	153	5	5	
Catania	507252	4288	19350	9937	9057	264	616	9413	8534	232	647	283	152	141	11	11	
Comuni urbani	388091	3179	14856	7675	6883	184	608	7181	6365	174	642	245	132	123	9	9	
Comuni rurali	119161	1109	4494	2262	2174	80	8	2232	2169	58	5	38	20	18	2	2	
Catanzaro	417208	3179	15437	7790	7153	354	283	7647	6998	313	336	125	72	65	7	7	
Comuni urbani	66621	501	2545	1270	1089	35	151	1275	1069	26	180	57	27	26	1	1	
Comuni rurali	350587	2678	12892	6520	6069	319	132	6372	5929	287	156	68	45	39	6	6	

RIEPILOGO PER

MORTI				MORTI										ECCEDENZA		POPOLAZIONE 31 Dicembre 1874	PROVINCIE	
FEMMINE				TOTALE DEI MORTI	MASCHI					FEMMINE					dei nati sui morti			dei morti sui nati
TOTALE	Legittime	Illegittime	Esposte		TOTALE	Celibi	Coniugati	Vedovi	Stato civile ignoto	TOTALE	Nabili	Coniugate	Vedove	Stato civile ignoto				
222	218	2	2	18508	9367	5819	2351	1194	3	9141	5339	2125	1676	1	4267	-	699391	Alessandria
74	70	2	2	4802	2541	1590	660	288	3	2261	1359	504	397	1	885	-	164100	Comuni urbani
148	148	-	-	13706	6826	4229	1691	906	1	6880	3980	1621	1279	-	3382	-	535291	Comuni rurali
72	63	7	2	7701	3869	2506	890	471	2	3832	2428	674	730	-	953	-	265812	Ancona
11	9	1	1	2425	1216	744	323	142	2	1209	728	221	260	-	216	-	33020	Comuni urbani
61	54	6	1	5276	2653	1762	562	329	-	2623	1700	453	470	-	737	-	182792	Comuni rurali
42	40	-	2	8865	4519	2908	1046	565	-	4346	2559	932	855	-	3755	-	339464	Aquila degli Abruzzi
13	12	-	1	1226	639	421	164	54	-	537	370	114	103	-	498	-	45792	Comuni urbani
29	28	-	1	7639	3880	2487	882	511	-	3759	2189	818	752	-	3257	-	293672	Comuni rurali
102	87	10	5	9584	4810	3593	751	464	2	4774	3409	770	595	-	-	1472	234507	Arezzo
17	11	5	1	1682	859	623	153	82	1	823	582	118	123	-	-	267	38950	Comuni urbani
85	76	5	4	7902	3951	2970	598	382	1	3951	2827	652	472	-	-	1205	195557	Comuni rurali
88	78	6	4	5605	2827	1797	681	349	-	2778	1690	484	604	-	378	-	204674	Ascoli Piceno
14	10	1	3	1201	608	406	151	51	-	933	367	97	129	-	-	81	40709	Comuni urbani
74	68	5	1	4404	2219	1391	530	298	-	2185	1323	387	475	-	459	-	163965	Comuni rurali
93	78	8	7	12384	5748	3863	832	1053	-	6636	4420	901	1315	-	1127	-	380174	Avellino
27	26	-	1	1675	854	570	158	126	-	821	552	124	145	-	289	-	55662	Comuni urbani
66	52	8	6	10709	4894	3293	674	927	-	5815	3868	777	1170	-	838	-	324512	Comuni rurali
250	229	17	4	21992	11217	8103	2270	843	1	10775	7575	1518	1682	-	2152	-	621757	Bari delle Puglie
223	208	15	3	19397	9879	7171	1979	729	-	9518	6733	1319	1466	-	1800	-	543822	Comuni urbani
24	21	2	1	2595	1338	932	291	114	1	1257	842	199	216	-	352	-	77935	Comuni rurali
107	101	6	-	4920	2485	1624	579	282	-	2435	1470	526	439	-	1940	-	181608	Belluno
5	5	-	-	432	214	139	52	23	-	223	130	49	44	-	97	-	15870	Comuni urbani
102	96	6	-	4483	2271	1485	527	259	-	2212	1340	477	395	-	1843	-	165738	Comuni rurali
68	67	1	-	7567	3865	2568	925	371	1	3702	2295	699	708	-	419	-	234856	Benevento
21	20	1	-	1137	600	398	153	48	1	537	362	82	93	-	53	-	34810	Comuni urbani
47	47	-	-	6430	3265	2170	772	323	-	3165	1933	617	615	-	366	-	200046	Comuni rurali
158	151	3	4	11891	5982	4056	1181	745	-	5909	3766	1199	944	-	1447	-	375804	Bergamo
37	33	1	3	2053	1081	676	276	129	-	972	589	212	171	-	-	362	48775	Comuni urbani
121	118	2	1	9838	4901	3380	905	616	-	4937	3177	987	773	-	1809	-	327029	Comuni rurali
220	182	19	19	12330	6256	3844	1596	811	5	6074	3391	1501	1182	-	1548	-	444817	Bologna
65	44	3	18	4762	2420	1421	666	328	5	2342	1197	623	522	-	-	793	142463	Comuni urbani
155	138	16	1	7568	3836	2423	930	483	-	3732	2194	878	660	-	2341	-	302354	Comuni rurali
269	252	16	1	14663	7599	4727	1854	1018	-	7064	5038	1684	1342	-	-	358	460662	Brescia
24	19	5	-	1975	1056	615	287	154	-	919	461	237	221	-	-	877	36908	Comuni urbani
245	233	11	1	12688	6543	4112	1567	864	-	6145	3577	1447	1121	-	519	-	423754	Comuni rurali
96	83	13	-	11032	5830	3853	1415	559	3	5202	3296	1071	835	-	3755	-	401386	Cagliari
25	22	3	-	1816	952	701	192	57	2	864	601	143	120	-	114	-	56237	Comuni urbani
71	61	10	-	9216	4878	3152	1223	502	1	4338	2695	928	715	-	3641	-	345149	Comuni rurali
98	86	-	12	7841	4101	3177	743	179	2	3740	2699	485	556	-	2710	-	239717	Caltanissetta
91	79	-	12	6131	3208	2491	575	140	2	2923	2125	369	429	-	1879	-	185228	Comuni urbani
7	7	-	-	1710	893	686	168	39	-	817	574	116	127	-	831	-	54489	Comuni rurali
92	87	4	1	12610	6426	4568	1359	509	-	6174	4003	1118	1053	-	1738	-	367309	Campobasso
21	18	3	-	1766	903	667	173	63	-	863	582	174	107	-	62	-	48730	Comuni urbani
71	69	1	1	10844	5533	3901	1186	446	-	5311	3421	944	946	-	1676	-	318579	Comuni rurali
232	222	6	4	21069	10836	7206	2623	1007	-	10233	6435	1865	1933	-	3099	-	708983	Caserta
116	106	6	4	5338	2921	1938	731	252	-	2417	1487	450	480	-	544	-	186085	Comuni urbani
116	116	-	-	15731	7915	5268	1892	755	-	7816	4948	1415	1453	-	2555	-	522898	Comuni rurali
131	121	7	3	15172	7746	5581	1666	499	-	7426	5198	964	1263	1	4178	-	511430	Catania
113	104	6	3	11682	5952	4342	1239	371	-	5750	4096	706	927	1	3174	-	391265	Comuni urbani
18	17	1	-	3490	1794	1239	427	128	-	1696	1102	258	336	-	1004	-	120165	Comuni rurali
53	49	3	1	13394	6862	4439	1836	586	1	6532	4065	1096	1371	-	2043	-	419251	Catanzaro
30	29	1	-	2361	1234	838	289	107	-	1127	758	179	190	-	184	-	66805	Comuni urbani
23	20	2	1	11093	5628	3601	1547	479	1	5405	3307	917	1181	-	1859	-	352446	Comuni rurali

PROVINCIE.

Anno 1874.

PROVINCIE	POPOLAZIONE 31 Dicembre 1873	MATRIMONI	NATI											NATI -			
			TOTALE DEI NATI	MASCHI			FEMMINE				TOTALE DEI NATIMORTI	MASCHI					
				TOTALE	Legittimi	Illegittimi	Esposti	TOTALE	Legittime	Illegittime		Esposte	TOTALE	Legittimi	Illegittimi	Esposti	
Chieti	340302	2657	11686	5929	5610	139	180	5757	5404	175	178	234	136	132	2	2	
Comuni urbani	67093	366	1991	989	864	9	116	1002	870	23	109	64	42	42	1	1	
Comuni rurali	273209	2291	9695	4940	4746	130	64	4755	4534	152	69	170	94	90	2	2	
Como	487502	4308	17604	9071	8959	102	10	8533	8404	115	14	578	343	329	13	1	
Comuni urbani	24164	195	805	431	395	36	-	374	333	41	-	53	34	25	9	1	
Comuni rurali	463338	4113	16799	8640	8564	66	10	8159	8071	74	14	525	309	304	4	1	
Cosenza	444858	3445	17174	8963	7872	476	615	8211	7166	399	646	126	78	74	3	1	
Comuni urbani	78741	674	3506	1848	1385	82	381	1658	1181	69	408	22	12	11	1	-	
Comuni rurali	366117	2771	13668	7115	6487	394	234	6553	5985	330	238	104	66	63	2	1	
Cremona	304872	2335	10072	5089	4972	82	35	4983	4853	100	30	523	277	261	12	4	
Comuni urbani	46739	312	1414	697	630	47	20	717	631	65	21	103	59	45	10	4	
Comuni rurali	258133	2023	8658	4392	4342	35	15	4266	4222	35	9	420	218	216	2	-	
Cuneo	626877	4952	21009	10737	10426	150	161	10272	9979	126	167	758	442	425	16	1	
Comuni urbani	121842	925	3963	2028	1901	45	82	1935	1812	33	90	151	82	74	8	1	
Comuni rurali	505035	4027	17046	8709	8525	105	79	8337	8167	93	77	607	360	351	8	1	
Ferrara	218826	1590	8133	4183	3336	650	197	3955	3156	651	145	222	125	97	22	6	
Comuni urbani	82495	521	2942	1480	1161	202	117	1462	1123	245	94	86	51	37	12	2	
Comuni rurali	136331	1069	5196	2703	2175	448	80	2493	2033	406	54	136	74	60	10	4	
Firenze	774744	5758	29154	15026	13092	677	1257	14108	12215	674	1219	967	556	493	51	12	
Comuni urbani	222114	1707	8767	4523	3225	182	1116	4244	2994	153	1097	260	142	109	25	8	
Comuni rurali	552630	4051	20367	10503	9867	495	141	9864	9221	521	122	707	414	384	26	4	
Foggia	326298	3002	12565	6513	6195	126	192	6052	5736	113	203	277	149	146	2	1	
Comuni urbani	193783	1629	7210	3750	3514	82	154	3460	3235	76	149	188	102	100	2	2	
Comuni rurali	132515	1373	5355	2763	2681	44	38	2592	2501	37	54	89	47	46	-	1	
Forlì	267754	1455	7971	4151	3237	772	142	3820	2994	689	137	237	147	98	33	16	
Comuni urbani	109838	748	3735	1908	1515	279	114	1827	1465	253	109	111	56	31	11	1	
Comuni rurali	127916	707	4236	2243	1722	493	28	1993	1529	436	28	126	91	67	22	4	
Genova	725665	5574	24626	12630	11981	329	320	11796	11207	301	288	815	451	390	22	3	
Comuni urbani	218139	1950	8883	4560	4133	190	232	4323	3939	183	201	461	255	208	10	3	
Comuni rurali	507526	3624	15543	8070	7843	139	88	7473	7268	118	87	354	196	182	12	-	
Girgenti	297766	2308	12900	6592	5944	290	358	6308	5738	264	306	256	153	138	6	6	
Comuni urbani	227087	1764	9915	5050	4559	197	294	4865	4430	182	253	226	131	117	6	-	
Comuni rurali	70699	544	2985	1542	1385	93	64	1443	1308	82	53	30	22	21	-	-	
Grosseto	107708	758	4063	2087	1808	184	95	1976	1725	143	108	148	90	78	11	1	
Comuni urbani	6009	46	153	80	58	12	10	73	49	10	14	22	12	10	1	-	
Comuni rurali	101699	712	3910	2007	1750	172	85	1903	1676	133	94	126	78	68	10	-	
Lecce	508205	3249	17209	8358	8253	175	430	8351	7760	160	431	294	184	172	8	7	
Comuni urbani	231203	1491	7897	4029	3692	86	251	3868	3529	87	252	202	125	114	7	-	
Comuni rurali	272002	1758	9312	4829	4561	89	179	4483	4231	73	179	92	59	58	1	-	
Livorno	119085	856	3457	1733	1501	185	47	1724	1475	198	51	139	82	78	1	1	
Comuni urbani	97182	673	2886	1435	1227	171	37	1451	1225	179	47	115	63	64	1	-	
Comuni rurali	21903	183	571	298	274	14	10	273	250	19	4	24	14	14	-	-	
Lucca	282106	1909	9735	4969	4601	272	96	4766	4466	235	65	279	168	161	7	7	
Comuni urbani	91870	642	3131	1549	1424	64	61	1582	1467	73	42	79	46	45	1	1	
Comuni rurali	190236	1267	6604	3420	3177	208	35	3184	2999	162	23	200	122	116	6	-	
Macerata	238322	1437	6946	3543	3100	334	109	3403	2984	315	104	267	157	133	20	1	
Comuni urbani	19990	112	552	269	250	6	13	283	255	8	20	25	16	15	1	-	
Comuni rurali	218332	1325	6394	3274	2850	328	96	3120	2729	307	84	242	141	118	19	-	
Mantova	291897	2359	9367	4932	4656	119	157	4435	4186	108	141	531	308	289	14	6	
Comuni urbani	26231	147	731	395	299	23	73	336	251	14	71	75	52	46	6	-	
Comuni rurali	265666	2212	8636	4537	4357	96	84	4099	3935	94	70	456	256	243	8	-	
Massa e Carrara	163762	1050	6394	3252	2817	400	35	3142	2696	399	47	154	92	78	14	1	
Comuni urbani	42377	300	1994	1017	823	178	16	977	798	158	21	18	12	11	1	-	
Comuni rurali	121385	750	4400	2235	1994	222	19	2165	1898	241	26	136	80	67	13	-	
Messina	429596	2894	14032	7199	6587	224	388	6833	6245	186	402	133	80	75	4	4	
Comuni urbani	165721	1096	5770	2930	2660	42	228	2840	2548	38	254	48	33	32	-	-	
Comuni rurali	260875	1798	8262	4269	3927	182	160	3993	3697	148	148	85	47	43	4	-	

STATO CIVILE NEI COMUNI URBANI E RURALI.

Anno 1874.

MORTI				MORTI											ECCEDENZA		POPOLAZIONE 31 Dicembre 1874	PROVINCIE
FEMMINE				TOTALE DEI MORTI	MASCHI					FEMMINE					dei nati sui morti	dei morti sui nati		
TOTALE	Legittime	Illegittime	Esposte		TOTALE	Celibi	Coniugati	Vedovi	Stato civile ignoto	TOTALE	Nubili	Coniugate	Vedove	Stato civile ignoto				
98	92	6	-	11843	5993	3827	1455	711	-	5850	3639	1168	1043	-	157	340145	Chieti	
22	18	4	-	1957	1012	671	232	109	-	945	621	161	163	-	34	67127	Comuni urbani	
76	74	2	-	9886	4981	3156	1223	602	-	4905	3018	1007	880	-	191	273018	Comuni rurali	
235	226	8	1	14104	7049	4911	1365	773	-	7055	4520	1517	1018	-	3500	491002	Como	
19	18	1	-	873	433	285	95	53	-	440	253	114	73	-	-	24096	Comuni urbani	
216	208	7	1	13231	6616	4626	1270	720	-	6615	4267	1403	945	-	3568	466906	Comuni rurali	
48	45	3	-	13713	7103	4574	1894	613	2	6610	4150	1160	1300	-	3461	448319	Cosenza	
10	10	-	-	3251	1703	1177	387	139	-	1548	1098	212	238	-	255	78996	Comuni urbani	
38	35	3	-	10462	5400	3417	1507	474	2	5062	3052	948	1062	-	3206	369323	Comuni rurali	
246	230	12	4	9705	4973	3115	1171	686	1	4732	2690	1154	888	-	367	305239	Cremona	
44	33	8	3	2567	1354	680	449	225	-	1213	501	422	290	-	-	45586	Comuni urbani	
202	197	4	1	7138	3619	2435	722	461	1	3519	2189	732	598	-	1520	259653	Comuni rurali	
316	292	17	7	16379	8534	5204	2127	1202	1	8345	4577	2101	1667	-	4130	631007	Cuneo	
69	58	6	5	3840	1937	1190	507	240	-	1903	1106	441	356	-	123	121965	Comuni urbani	
247	234	11	2	13039	6597	4014	1620	962	1	6442	3471	1660	1311	-	4007	509042	Comuni rurali	
97	77	16	4	6465	3304	2064	836	404	-	3161	1831	670	660	-	1673	220499	Ferrara	
35	27	6	2	2389	1248	748	347	153	-	1141	591	257	293	-	553	83048	Comuni urbani	
62	50	10	2	4076	2055	1316	489	251	-	2020	1240	413	367	-	1120	137451	Comuni rurali	
411	357	43	11	27249	13673	9763	2534	1334	42	13776	8995	2651	1917	13	1885	776629	Firenze	
118	91	20	7	8643	4338	2312	1000	484	42	4305	2488	989	815	13	124	222238	Comuni urbani	
293	266	23	4	18606	9335	6951	1534	850	-	9271	6507	1662	1102	-	1761	554391	Comuni rurali	
123	123	4	1	12195	6485	4381	1704	399	1	5710	3635	928	1147	-	370	326668	Foggia	
80	83	2	1	6887	3729	2526	969	233	1	3158	2022	466	670	-	323	194106	Comuni urbani	
42	40	2	-	5303	2756	1855	735	166	-	2552	1613	462	477	-	47	132562	Comuni rurali	
90	65	20	5	7315	3764	2519	783	461	1	3551	2214	720	617	-	656	238410	Forlì	
55	39	11	5	3355	1754	1143	395	216	-	1601	977	321	303	-	380	110218	Comuni urbani	
35	26	9	-	3960	2010	1376	388	245	1	1950	1237	399	314	-	276	128192	Comuni rurali	
364	316	16	32	20479	10368	6830	2393	1142	3	10111	6041	2246	1823	1	3947	729612	Genova	
206	162	12	32	7826	3917	2668	892	354	3	3909	2415	828	665	1	1057	219196	Comuni urbani	
158	154	4	-	12653	6451	4162	1501	788	-	6202	3626	1418	1158	-	2890	510416	Comuni rurali	
103	96	4	3	9165	4767	3515	1002	249	1	4398	3114	573	711	-	3735	301501	Girgenti	
95	88	4	3	7076	3694	2757	735	201	1	3382	2425	491	536	-	2839	229906	Comuni urbani	
8	8	-	-	2089	1073	753	267	48	-	1016	689	152	175	-	896	71595	Comuni rurali	
58	52	5	1	4118	2391	1668	525	198	-	1727	1142	322	263	-	55	107653	Grosseto	
10	8	1	1	315	228	155	50	23	-	87	49	21	17	-	162	5847	Comuni urbani	
48	44	4	-	3803	2163	1513	475	175	-	1640	1093	301	246	-	107	101806	Comuni rurali	
110	102	7	1	15610	8324	5603	2063	658	-	7286	4828	1152	1306	-	1599	504804	Lecce	
77	70	6	1	7145	3854	2653	906	295	-	3291	2173	517	596	-	752	231955	Comuni urbani	
33	32	1	-	8465	4470	2950	1157	363	-	3995	2650	635	710	-	847	272849	Comuni rurali	
57	54	1	2	3408	1729	1071	466	192	-	1679	960	375	344	-	49	119134	Livorno	
47	45	1	1	2823	1393	864	369	160	-	1430	839	311	280	-	63	97245	Comuni urbani	
10	9	-	1	585	336	207	97	32	-	249	121	64	64	-	14	21889	Comuni rurali	
111	104	6	1	9064	4431	3195	769	463	2	4633	3156	797	680	-	671	282777	Lucca	
33	33	-	-	3169	1550	1021	332	196	1	1619	1059	301	252	-	38	91832	Comuni urbani	
78	71	6	1	5895	2881	2174	437	269	1	3014	2097	496	421	-	709	190945	Comuni rurali	
110	86	18	6	6210	3108	1909	755	444	-	3102	1840	597	665	-	736	239058	Macerata	
9	8	1	-	538	279	164	78	37	-	259	155	54	50	-	14	20004	Comuni urbani	
101	78	17	6	5672	2829	1745	677	407	-	2843	1685	543	615	-	722	219054	Comuni rurali	
223	215	6	2	8807	4463	2756	1140	566	1	4344	2298	1135	911	-	560	292457	Mantova	
23	18	5	-	1097	599	326	185	88	-	498	227	153	118	-	-	25865	Comuni urbani	
200	197	1	2	7710	3864	2430	955	478	1	3846	2071	982	793	-	926	266592	Comuni rurali	
62	55	7	-	4971	2484	1755	473	253	3	2487	1680	468	333	-	1423	165185	Massa e Carrara	
6	6	-	-	1454	739	538	137	63	1	715	502	123	123	-	540	42917	Comuni urbani	
56	49	7	-	3517	1745	1217	336	190	2	1772	1178	345	249	-	883	122268	Comuni rurali	
53	52	1	-	11303	5822	3851	1447	524	-	5481	3365	946	1170	-	2729	429325	Messina	
15	15	-	-	4306	2235	1524	516	195	-	2071	1295	334	442	-	1464	167185	Comuni urbani	
38	37	1	-	6997	3587	2327	931	329	-	3410	2070	612	728	-	1265	262140	Comuni rurali	

TAVOLA II. — MOVIMENTO DELLO STAT

Anno 1874.

PROVINCIE	POPOLAZIONE 31 Dicembre 1873	MATRIMONI	NATI											NATI			
			TOTALE DEI NATI	MASCHI				FEMMINE				TOTALE DEI NATIMORTI	MASCHI				
				TOTALE	Legittimi	Illegittimi	Esposti	TOTALE	Legittime	Illegittime	Esposte		TOTALE	Legittimi	Illegittimi	Esposti	
Milano	1026648	8636	39265	20315	19608	702	5	18950	18307	631	12	1338	738	707	31		
Comuni urbani	339373	2760	11830	6047	5403	643	1	5783	5195	585	3	338	182	156	26		
Comuni rurali	687275	5876	27435	14268	14205	59	4	13167	13112	46	9	1000	556	551	5		
Modena	273962	2218	9071	4759	4434	215	110	4312	3980	222	110	392	239	206	22		
Comuni urbani	56435	358	1634	868	772	45	51	766	692	65	39	98	62	44	12		
Comuni rurali	217527	1860	7437	3891	3662	170	59	3546	3318	157	71	294	177	162	10		
Napoli	916425	7194	31809	16434	15230	334	870	15375	14125	263	987	1327	752	698	50		
Comuni urbani	676869	5368	23884	12333	11212	286	835	11551	10394	215	942	1058	600	554	42		
Comuni rurali	239556	1826	7925	4101	4018	48	35	3824	3731	48	45	269	152	144	8		
Novara	638890	5333	22191	11585	11235	220	130	10606	10259	224	123	613	333	315	17		
Comuni urbani	86499	700	3293	1743	1553	90	100	1550	1348	103	99	61	31	27	4		
Comuni rurali	552391	4633	18898	9842	9687	130	30	9056	8911	121	24	552	302	288	13		
Padova	371019	2775	12723	6525	6216	194	115	6204	5914	198	92	472	249	230	18		
Comuni urbani	65917	455	2220	1110	946	74	90	1110	952	80	78	93	53	42	10		
Comuni rurali	305102	2320	10509	5415	5270	120	25	5094	4962	118	14	379	196	188	8		
Palermo	635087	4803	23471	12270	11504	252	514	11201	10457	193	551	324	192	173	5		
Comuni urbani	461948	3366	16430	8567	8008	131	428	7863	7283	107	473	295	169	153	5		
Comuni rurali	173139	1437	7041	3703	3496	121	86	3338	3174	86	78	29	23	20	-		
Parma	266144	2187	8361	4380	3980	243	157	3981	3648	227	106	339	196	173	9		
Comuni urbani	44151	266	1072	583	400	61	122	489	356	46	87	65	34	22	2		
Comuni rurali	221993	1921	7289	3797	3580	182	35	3492	3292	181	19	274	162	151	7		
Pavia	458198	3815	16241	8488	8256	111	121	7753	7527	107	119	491	269	256	10		
Comuni urbani	63483	423	2103	1060	898	50	112	1043	884	56	103	8	58	47	8		
Comuni rurali	394715	3392	14138	7428	7358	61	9	6710	6643	51	16	393	211	209	2		
Perugia	557192	3098	18041	9168	7516	1055	597	8873	7357	958	558	453	226	165	39		
Comuni urbani	160781	911	5049	2621	2030	306	285	2428	1894	274	260	198	101	81	12		
Comuni rurali	396411	2187	12992	6547	5486	749	312	6445	5463	684	298	255	125	84	27		
Pesaro e Urbino	215491	1541	7184	3656	2859	684	113	3528	2833	570	125	236	133	109	23		
Comuni urbani	39754	303	1273	639	510	87	42	634	513	79	42	47	21	20	1		
Comuni rurali	175737	1238	5911	3017	2349	597	71	2894	2320	491	83	189	112	89	22		
Piacenza	226828	1758	7240	3804	3593	73	138	3436	3224	58	154	334	183	167	14		
Comuni urbani	33695	214	1081	523	390	10	123	558	394	20	144	71	41	31	9		
Comuni rurali	193133	1544	6159	3281	3203	63	15	2878	2830	38	10	263	142	136	5		
Pisa	269853	1988	9559	4890	4376	393	121	4669	4173	376	120	277	160	141	16		
Comuni urbani	61581	472	2173	1079	998	31	50	1094	1006	38	50	56	33	31	2		
Comuni rurali	208272	1516	7386	3811	3378	362	71	3575	3167	338	70	221	127	110	14		
Porto Maurizio	127881	899	3998	2074	1963	60	51	1924	1822	50	52	141	90	83	6		
Comuni urbani	25771	190	847	432	395	13	24	415	379	6	30	47	29	25	3		
Comuni rurali	102110	709	3151	1642	1568	47	27	1509	1443	44	22	94	61	58	3		
Potenza	515742	4736	19374	9938	9418	246	274	9436	8946	214	276	326	179	166	9		
Comuni urbani	173123	1604	6234	3134	2968	33	133	3100	2921	32	147	194	102	99	1		
Comuni rurali	342619	3132	13140	6804	6450	213	141	6336	6025	182	129	132	77	67	8		
Ravenna	223964	1342	6507	3288	2791	367	130	3219	2711	394	114	155	83	74	8		
Comuni urbani	121290	722	3424	1707	1455	176	76	1717	1460	189	68	57	29	23	5		
Comuni rurali	102674	620	3083	1581	1336	191	54	1502	1251	205	46	98	54	51	3		
Reggio di Calabria	357972	2809	12416	6434	5946	176	312	5982	5481	137	364	94	61	56	4		
Comuni urbani	99884	668	3343	1728	1570	31	127	1615	1447	22	146	37	23	19	4		
Comuni rurali	268088	2141	9073	4706	4376	145	185	4367	4034	115	218	57	38	37	-		
Reggio nell'Emilia	242036	1684	7967	4190	3841	255	94	3777	3438	258	81	308	195	176	15		
Comuni urbani	50528	321	1475	775	702	29	44	700	633	29	38	35	12	11	1		
Comuni rurali	191508	1363	6492	3415	3139	226	50	3077	2805	229	43	273	183	165	14		
Roma	837431	3811	28921	15057	12793	1696	568	13864	11721	1571	572	1030	613	478	132		
Comuni urbani	378176	2029	12149	6326	5209	644	473	5823	4750	592	481	585	346	259	87		
Comuni rurali	459255	1782	16772	8731	7584	1052	95	8041	6971	979	91	445	267	219	45		
Revigo	205874	1548	7631	3964	3797	120	47	3667	3493	121	53	255	145	139	6		
Comuni urbani	25144	190	884	458	418	17	23	426	381	18	27	33	20	20	-		
Comuni rurali	180730	1358	6747	3506	3379	103	24	3241	3112	103	26	222	125	119	6		

CIVILE NEI COMUNI URBANI E RURALI.

Anno 1874.

MORTI				MORTI											EGGEDENZA		POPOLAZIONE 31 Dicembre 1874	PROVINCIE
FEMMINE				TOTALE DEI MORTI	MASCHI					FEMMINE					dei nati sui morti	dei morti sui nati		
TOTALE	Legittime	Illegittime	Esposte		TOTALE	Celibi	Coniugati	Vedovi	Stato civile ignoto	TOTALE	Nabili	Coniugate	Vedove	Stato civile ignoto				
600	579	21	-	35933	18527	13259	3645	1620	3	17406	11646	3289	2471	-	3332	-	1029980	Milano Comuni urbani Comuni rurali
156	137	19	-	12999	6876	4321	1838	716	1	6123	3522	1435	1166	-	-	1169	338204	
444	442	2	-	22934	11651	8938	1807	904	2	11283	8124	1854	1305	-	4501	-	691776	
153	124	19	10	8290	4231	2516	1078	636	1	4059	2211	1016	832	-	781	-	274743	Modena Comuni urbani Comuni rurali
36	21	7	3	2007	1056	622	279	155	-	951	538	213	200	-	-	373	50602	
117	103	12	2	6283	3175	1894	799	481	1	3108	1673	803	632	-	1154	-	218681	
575	539	34	2	31139	16442	11125	3722	1573	22	14697	9383	2520	2793	1	670	-	917095	Napoli Comuni urbani Comuni rurali
458	427	29	-	24569	12918	8787	2913	1197	21	11651	7437	2041	2172	1	-	685	676184	
117	112	5	-	6570	3524	2338	809	376	1	3046	1946	479	621	-	1355	-	240911	
280	261	19	-	16707	8470	5382	2087	997	4	8237	4804	1828	1605	-	5484	-	644374	Novara Comuni urbani Comuni rurali
30	27	3	-	2774	1502	842	441	219	-	1272	683	294	292	-	519	-	87018	
250	234	16	-	13933	6968	4540	1646	778	4	6965	4118	1534	1313	-	4965	-	557356	
223	203	18	2	11716	5928	3831	1445	681	1	5788	3436	1194	1158	-	1013	-	372032	Padova Comuni urbani Comuni rurali
40	24	14	2	2244	1160	741	286	133	-	1084	641	215	228	-	-	24	65893	
183	179	4	-	9472	4768	3090	1129	548	1	4704	2795	979	930	-	1037	-	306139	
132	127	1	4	18243	9557	6954	1999	585	19	8686	6054	1328	1297	7	5228	-	640315	Palermo Comuni urbani Comuni rurali
126	121	1	4	13389	7005	5076	1490	420	19	6384	4464	976	937	7	3041	-	464989	
6	6	-	-	4854	2552	1878	509	165	-	2302	1590	352	360	-	2187	-	175326	
143	129	8	6	7660	3915	2398	929	588	-	3745	2091	928	726	-	701	-	266845	Parma Comuni urbani Comuni rurali
31	22	4	5	1887	990	595	259	136	-	897	641	215	205	-	-	815	43336	
112	107	4	1	5773	2925	1803	670	452	-	2848	1617	710	521	-	1516	-	223509	
222	210	7	5	12942	6624	4418	1463	743	-	6318	3858	1407	1053	-	3299	-	461497	Pavia Comuni urbani Comuni rurali
40	30	7	3	2519	1304	764	369	171	-	1215	664	318	233	-	-	416	63067	
182	180	-	2	10423	5320	3654	1094	572	-	5103	3194	1089	820	-	3715	-	398430	
227	158	45	24	14937	7526	5031	1301	1193	1	7411	4929	1271	1211	-	3104	-	560296	Perugia Comuni urbani Comuni rurali
97	67	15	15	5003	2622	1841	473	307	1	2381	1574	426	381	-	46	-	160827	
130	91	30	9	9934	4904	3190	828	886	-	5030	3355	845	830	-	3058	-	399469	
103	81	15	7	6788	3416	2243	740	433	-	3372	2143	661	568	-	396	-	215887	Pesaro e Urbino Comuni urbani Comuni rurali
26	17	8	1	1373	708	406	198	104	-	665	366	148	151	-	-	100	39654	
77	64	7	6	5415	2708	1837	542	329	-	2707	1777	513	417	-	496	-	176233	
151	146	4	1	7365	3823	2566	810	447	-	3542	2150	809	583	-	-	125	226703	Piacenza Comuni urbani Comuni rurali
30	29	1	-	1682	850	494	236	120	-	832	412	241	179	-	-	601	33094	
121	117	3	1	5683	2973	2072	574	327	-	2710	1738	568	404	-	476	-	193609	
117	99	17	1	8165	4183	2910	837	435	1	3982	2609	778	595	-	1394	-	271247	Pisa Comuni urbani Comuni rurali
23	21	2	-	2346	1205	816	257	132	-	1141	735	232	173	-	-	173	61408	
94	78	15	1	5819	2978	2094	580	303	1	2841	1873	546	422	-	1567	-	209839	
51	48	2	1	3515	1826	1159	418	247	2	1689	1024	369	295	1	483	-	128364	Porto Maurizio Comuni urbani Comuni rurali
18	16	1	1	789	410	270	98	41	1	379	244	68	67	-	58	-	25829	
33	32	1	-	2726	1416	889	320	206	1	1310	780	301	228	1	425	-	102535	
147	141	6	-	19296	9896	6907	2189	799	1	9400	6207	1481	1712	-	78	-	515820	Potenza Comuni urbani Comuni rurali
92	82	-	-	6925	3564	2504	787	273	-	3361	2302	491	563	-	-	691	172432	
55	49	6	-	12371	6332	4403	1402	526	1	6039	3905	990	1144	-	769	-	343388	
72	58	12	2	5719	2854	1682	754	416	2	2865	1619	607	639	-	788	-	224752	Ravenna Comuni urbani Comuni rurali
28	21	6	1	3166	1535	912	400	221	2	1631	949	343	339	-	258	-	121548	
44	37	6	1	2553	1319	770	354	195	-	1234	670	264	300	-	530	-	103204	
33	28	4	1	10303	5260	3326	1421	512	1	5043	3123	885	1034	1	2113	-	360085	Reggio di Calabria Comuni urbani Comuni rurali
14	12	2	-	2810	1450	933	390	127	-	1360	881	210	269	-	533	-	90417	
19	16	2	1	7493	3810	2394	1031	385	1	3683	2242	675	765	1	1580	-	269668	
113	102	10	1	6776	3494	2066	911	517	-	3282	1721	876	685	-	1191	-	243227	Reggio nell' Emilia Comuni urbani Comuni rurali
23	20	2	1	1657	880	475	261	144	-	777	369	212	196	-	-	182	50346	
90	82	8	-	5119	2614	1591	650	373	-	2505	1352	664	489	-	1373	-	192381	
417	316	96	5	23288	15358	10121	3931	1292	14	12880	8089	2362	2427	2	683	-	838114	Roma Comuni urbani Comuni rurali
239	175	64	-	13291	7502	4963	1898	628	13	5789	3617	1091	1079	2	-	1142	377034	
178	141	32	5	14947	7856	5158	2033	664	1	7091	4472	1271	1348	-	1825	-	461800	
110	107	3	-	6784	3557	2247	853	456	1	3227	1873	647	707	-	847	-	206721	Rovigo Comuni urbani Comuni rurali
13	13	-	-	950	516	272	151	93	-	434	251	102	101	-	-	66	25078	
97	94	3	-	5834	3041	1975	702	363	1	2793	1642	545	606	-	913	-	181643	

TAVOLA II. — MOVIMENTO DELLO STATO

Anno 1874.

PROVINCIE	POPOLAZIONE 31 Dicembre 1873	MATRIMONI	NATI											NATI			
			TOTALE DEI NATI	MASCHI				FEMMINE				TOTALE DEI NATIMORTI	MASCHI				
				TOTALE	Legittimi	Illegittimi	Esposti	TOTALE	Legittime	Illegittime	Esposte		TOTALE	Legittimi	Illegittimi	Esposti	
Salerno	547757	4426	17921	9295	8875	173	247	8626	8244	150	232	527	304	293	11		
Comuni urbani	139373	1159	5186	2696	2485	27	184	2490	2286	19	185	225	122	122	-		
Comuni rurali	408384	3267	12735	6599	6390	146	63	6136	5958	131	47	302	182	171	11		
Sassari	247194	2272	9971	5147	4672	443	32	4824	4382	415	27	226	135	122	12		
Comuni urbani	51187	346	1909	1017	928	64	25	892	829	41	22	91	48	43	5		
Comuni rurali	196007	1926	8062	4130	3744	379	7	3932	3553	374	5	135	87	79	7		
Siena	207644	1536	7152	3690	3272	214	204	3462	3068	171	223	300	185	164	14		
Comuni urbani	22513	162	879	467	299	52	116	412	249	53	110	49	28	22	6		
Comuni rurali	185131	1374	6273	3223	2973	162	88	3050	2819	118	113	251	157	142	8		
Siracusa	300997	2690	12439	6418	5756	171	491	6021	5338	132	551	175	103	98	3		
Comuni urbani	243114	2177	9868	5039	4480	118	441	4829	4238	86	505	149	85	83	2		
Comuni rurali	57883	513	2571	1379	1276	53	50	1192	1100	46	46	26	18	15	1		
Sondrio	113313	809	4163	2108	2051	45	12	2055	1997	42	16	224	133	132	1		
Comuni urbani	6598	46	230	108	106	2	-	122	119	3	-	15	9	9	-		
Comuni rurali	106715	763	3933	2000	1945	43	12	1933	1878	39	16	209	124	123	1		
Teramo	246314	1666	7523	3854	3523	141	220	3639	3328	98	213	102	59	52	7		
Comuni urbani	19622	113	661	348	259	6	83	313	229	4	80	31	24	19	5		
Comuni rurali	226692	1553	6862	3536	3264	135	137	3326	3099	94	133	71	35	33	2		
Torino	983350	7531	32023	16490	15599	758	133	15533	14756	684	93	1439	857	790	64		
Comuni urbani	244891	1894	7451	3814	3296	478	40	3637	3203	419	15	655	385	338	46		
Comuni rurali	738459	5637	24572	12676	12303	280	93	11896	11553	265	78	784	472	452	18		
Trapani	242684	2052	9232	4725	4367	126	232	4507	4200	102	205	179	97	86	3		
Comuni urbani	179833	1508	6919	3558	3284	91	183	3361	3137	63	161	144	75	64	3		
Comuni rurali	62851	544	2313	1167	1083	35	49	1146	1063	39	44	35	22	22	-		
Treviso	360519	2688	12809	6610	6480	65	65	6199	6058	89	52	368	204	201	-		
Comuni urbani	44489	285	1437	741	671	16	54	696	624	28	44	52	25	24	-		
Comuni rurali	316030	2403	11372	5869	5809	49	11	5503	5434	61	8	316	179	177	-		
Udine	488700	3789	15936	8208	7881	280	47	7728	7424	241	63	572	329	309	20		
Comuni urbani	29271	221	847	441	370	28	43	406	329	22	55	26	16	13	3		
Comuni rurali	459429	3568	15089	7767	7511	252	4	7322	7095	219	8	546	313	296	17		
Venezia	389570	2372	10923	5653	5234	255	164	5270	4850	255	165	452	253	221	30		
Comuni urbani	169555	1068	5038	2596	2262	174	159	2442	2116	170	156	221	120	96	23		
Comuni rurali	170015	1204	5885	3057	2971	81	5	2828	2734	85	9	231	133	125	7		
Verona	373600	2819	11429	5925	5664	177	84	5504	5273	159	72	391	229	214	12		
Comuni urbani	66782	426	1848	951	768	115	68	897	729	101	67	33	23	17	5		
Comuni rurali	306818	2393	9581	4974	4896	62	16	4607	4544	58	5	358	206	197	7		
Vicenza	371206	2843	13472	6997	6765	129	103	6475	6269	114	92	408	237	217	12		
Comuni urbani	51046	335	1561	807	716	16	75	754	656	15	83	77	45	36	4		
Comuni rurali	320160	2508	11911	6190	6049	113	28	5721	5613	99	9	331	192	181	8		

CIVILE NEI COMUNI URBANI E RURALI.

Anno 1874.

MORTI				MORTI										ECCEDEZZA		POPOLAZIONE 31 Dicembre 1874	PROVINCIE	
FEMMINE				TOTALE DEI MORTI	MASCHI					FEMMINE					dei nati sui morti			dei morti sui nati
TOTALE	Legittime	Illegittime	Esposte		TOTALE	Calbi	Coniugati	Vedovi	Stato civile ignoto	TOTALE	Nabili	Coniugate	Vedove	Stato civile ignoto				
223	220	3	-	15713	8015	5181	2011	823	-	7698	4676	1492	1530	-	2208	-	549965	Salerno
103	102	1	-	4590	2373	1603	563	212	-	2212	1474	362	376	-	596	-	139969	Comuni urbani
120	118	2	-	11123	5637	3578	1448	611	-	5486	3202	1130	1154	-	1612	-	409996	Comuni rurali
91	79	11	1	8215	4119	2951	870	297	1	4096	2713	727	656	-	1756	-	248950	Sassari
43	39	3	1	1430	753	549	157	46	1	677	434	124	119	-	479	-	51666	Comuni urbani
48	40	8	-	6785	3366	2402	713	251	-	3419	2279	603	537	-	1277	-	197284	Comuni rurali
115	102	10	3	7480	3813	2620	807	386	-	3687	2340	749	578	-	-	328	207316	Siena
21	17	4	-	1164	606	346	192	68	-	558	261	140	157	-	-	285	22228	Comuni urbani
94	85	6	3	6816	3207	2274	615	318	-	3109	2079	609	421	-	-	43	185088	Comuni rurali
72	64	7	1	9568	4859	3591	1013	253	2	4709	3365	588	756	-	2871	-	303868	Siracusa
64	59	5	-	7503	3802	2763	831	206	2	3701	2596	480	625	-	2395	-	245479	Comuni urbani
8	5	2	1	2065	1057	828	182	47	-	1008	769	108	131	-	506	-	58389	Comuni rurali
91	88	3	-	3041	1557	998	368	191	-	1484	879	354	251	-	1122	-	114435	Sondrio
6	6	-	-	166	85	49	31	5	-	81	50	15	16	-	64	-	6662	Comuni urbani
85	82	3	-	2875	1472	949	337	186	-	1403	829	339	235	-	1058	-	107773	Comuni rurali
43	40	2	1	7278	3900	2387	1011	502	-	3378	2000	710	668	-	245	-	246559	Teramo
7	6	1	-	634	365	243	81	41	-	269	160	54	55	-	27	-	19649	Comuni urbani
36	34	1	1	6644	3535	2144	930	461	-	3109	1840	656	613	-	218	-	226910	Comuni rurali
582	533	48	1	24646	12375	7765	3086	1521	3	12271	7110	2717	2444	-	7377	-	990727	Torino
270	228	42	-	7195	3716	2313	981	421	1	3479	1995	770	714	-	256	-	245147	Comuni urbani
312	305	6	1	17451	8659	5452	2105	1100	2	8792	5115	1947	1730	-	7121	-	745580	Comuni rurali
82	74	-	8	6186	3206	2170	785	251	-	2980	1959	462	559	-	3046	-	245730	Trapani
69	61	-	8	4846	2519	1705	610	204	-	2327	1562	339	426	-	2073	-	181906	Comuni urbani
13	13	-	-	1340	687	465	175	47	-	653	397	123	133	-	973	-	63824	Comuni rurali
164	156	8	-	9609	4837	3006	1164	667	-	4772	2822	968	982	-	3200	-	363719	Treviso
27	24	3	-	1257	649	412	162	75	-	608	338	130	140	-	180	-	44669	Comuni urbani
137	132	5	-	8352	4188	2594	1002	592	-	4164	2484	838	842	-	3020	-	319050	Comuni rurali
243	221	22	-	14028	7050	4439	1744	865	2	6978	4136	1410	1431	1	1908	-	490608	Udine
10	9	1	-	1280	667	435	163	69	-	613	381	115	117	-	-	433	28838	Comuni urbani
233	212	21	-	12748	6383	4004	1581	796	2	6365	3755	1295	1314	1	2341	-	461770	Comuni rurali
199	173	25	1	10661	5382	3318	1376	688	-	5279	3031	1084	1164	1	262	-	339832	Venezia
101	78	22	1	5558	2755	1645	724	386	-	2803	1591	561	650	1	-	520	169035	Comuni urbani
98	95	3	-	5103	3627	1673	652	302	-	2476	1439	523	514	-	782	-	170797	Comuni rurali
162	151	9	2	9746	5048	3049	1304	689	6	4698	2544	1082	1072	-	1683	-	375283	Verona
10	5	4	1	2035	1137	694	287	154	2	898	493	206	192	-	-	187	66595	Comuni urbani
152	146	5	1	7711	3911	2355	1017	535	4	3800	2051	876	873	-	1870	-	308688	Comuni rurali
171	160	9	2	10835	5513	3537	1256	718	2	5322	3086	1192	1044	-	2637	-	373843	Vicenza
32	28	3	1	1860	950	572	235	142	1	910	509	186	215	-	-	299	50747	Comuni urbani
139	132	6	1	8975	4563	2965	1021	576	1	4412	2577	1006	829	-	2936	-	323096	Comuni rurali

Anno 1874.

COMPARTIMENTI	POPOLAZIONE 31 Dicembre 1873	MATRIMONI	NATI								MORTI					
			TOTALE DEI NATI	MASCHI			FEMMINE			TOTALE DEI MORTI	MASCHI					
				TOTALE	Legittimi	Illegittimi	Esposti	TOTALE	Legittime		Illegittime	Esposte	TOTALE	Legittimi	Illegittimi	Esposti
Piemonte	2944241	23835	97998	50624	48751	1201	672	47374	45628	1081	665	3368	1968	1852	105	1
Comuni urbani	616447	4896	20394	10465	9395	639	431	9929	8903	573	453	1050	607	538	63	
Comuni rurali	2327794	18939	77604	40159	39356	562	241	37445	36725	508	212	1318	1361	1314	42	
Liguria	853546	6473	28424	14704	13944	389	371	13720	13029	351	340	956	541	473	28	4
Comuni urbani	243910	2140	9730	4992	4533	203	256	4738	4318	189	231	508	248	233	13	3
Comuni rurali	609636	4333	18694	9712	9411	186	115	8982	8711	162	109	448	257	240	15	
Lombardia	3517807	28752	124355	64330	62357	1477	496	60025	58208	1357	460	4815	2771	2639	110	2
Comuni urbani	593510	4522	19902	10166	8952	908	306	9736	8592	866	278	868	519	428	75	1
Comuni rurali	2924297	24230	104453	54164	53405	569	190	50289	49616	491	182	3947	2252	2211	35	
Veneto	2690156	20276	91789	47376	45439	1305	632	44413	42541	1278	594	3130	1751	1633	101	1
Comuni urbani	467977	3105	14369	7376	6414	444	518	6093	6039	440	514	541	306	252	45	
Comuni rurali	2222179	17171	77420	40000	39025	861	114	37420	36502	838	80	2586	1445	1381	56	
Emilia	2132783	15099	69133	35980	31524	3164	1292	33153	29008	3016	1129	2479	1440	1204	155	8
Comuni urbani	641688	4031	19133	9878	8043	936	899	9454	7682	971	801	670	367	252	56	5
Comuni rurali	1491095	11068	49801	26102	23481	2228	393	23699	21326	2045	328	1809	1073	952	99	2
Umbria	557192	3098	18041	9168	7516	1055	597	8873	7357	958	558	453	226	165	39	2
Comuni urbani	160781	911	5049	2621	2030	306	285	2428	1894	274	250	198	101	81	12	
Comuni rurali	396411	2187	12992	6547	5486	749	312	6445	5463	684	298	255	125	84	27	1
Marche	922968	5768	28767	14793	12298	2011	484	13974	11689	1807	478	912	539	440	80	1
Comuni urbani	183338	1106	5586	2892	2361	318	213	2694	8327	267	205	135	75	60	5	
Comuni rurali	739630	4662	23181	11901	9937	1693	271	11280	24942	1540	273	777	464	380	75	
Toscana	2160881	15464	77606	39818	35157	2589	2072	37788	33269	2473	2046	2531	1498	1335	132	3
Comuni urbani	538863	4949	21398	10903	8693	712	1498	10495	8327	684	1484	630	355	301	40	1
Comuni rurali	1578018	11215	56208	28915	26464	1877	574	27293	24942	1789	562	1901	1143	1034	92	1
Roma	837431	3811	29921	15057	12793	1696	568	13864	11721	1571	572	1030	613	478	132	
Comuni urbani	378176	2029	12149	6326	5209	644	473	5823	4750	592	481	585	346	259	87	
Comuni rurali	459255	1782	16772	8731	7584	1052	95	8041	6971	979	91	445	267	219	45	
Abruzzi e Molise	1287896	10854	46177	23933	22683	578	672	22244	21010	559	675	687	412	392	17	
Comuni urbani	180677	1270	6204	3203	2944	40	319	3001	2634	52	315	175	112	102	9	
Comuni rurali	1107219	9584	39973	20730	19339	538	353	19243	18376	507	360	512	300	290	8	
Campania	2783550	22576	95395	49297	46833	906	1558	46098	43731	752	1615	2787	1596	1503	81	
Comuni urbani	1091913	8521	38106	19781	18113	397	1271	18325	16687	304	1334	1672	947	886	51	
Comuni rurali	1691637	14055	57289	29516	28720	509	287	27773	27044	448	281	1115	649	617	30	
Puglie	1449108	11224	53918	27647	26153	440	1054	26271	24799	396	1076	1191	703	665	26	
Comuni urbani	967008	7472	36304	18559	17465	293	801	17745	16651	276	818	954	565	529	25	
Comuni rurali	482100	3752	17614	9088	8688	147	253	8526	8148	120	258	237	138	136	1	
Basilicata	515742	4736	19374	9938	9418	246	274	9436	8946	214	276	326	179	166	9	
Comuni urbani	173123	1604	6234	3134	2968	33	133	3100	2921	32	147	194	102	99	1	
Comuni rurali	342619	3132	13140	6804	6450	213	141	6336	6025	182	129	132	77	67	8	
Calabria	1220038	9433	45027	23187	20971	1006	1210	21840	19645	849	1346	345	211	195	14	
Comuni urbani	235246	1843	9394	4846	4039	148	659	4548	3697	117	734	116	62	56	6	
Comuni rurali	984792	7590	35633	18341	16932	858	551	17292	15948	732	612	229	149	139	8	
Sicilia	2647389	21075	101975	52569	48187	1485	2897	49406	45194	1245	2967	1553	882	807	34	
Comuni urbani	1849123	14660	71768	36960	33655	864	2441	34808	31514	735	2559	1299	726	665	26	
Comuni rurali	798266	6415	30207	15609	14532	621	456	14598	13680	510	408	254	156	142	8	
Sardegna	644825	5523	24758	12810	11714	1046	50	11948	10890	1011	47	428	241	208	31	
Comuni urbani	107310	786	3839	2004	1839	133	32	1835	1691	110	34	143	75	66	8	
Comuni rurali	537515	4737	20919	10806	9875	913	18	10113	9199	901	13	285	166	142	23	
REGNO	27165553	207977	951658	491231	455738	20594	14899	460427	426665	18918	14844	26991	15571	14155	1094	3
Comuni urbani	8473090	63145	299758	154107	136553	7018	10535	145652	128522	6482	10648	9741	5549	4807	522	2
Comuni rurali	18692463	144832	651900	337125	219185	13576	4364	314775	298143	12436	4196	17250	10022	9348	572	1

RIEPILOGO PER

CIVILE NEI COMUNI URBANI E RURALI.

Anno 1874.

MORTI				MORTI										ECCEDENZA		POPOLAZIONE 31 Dicembre 1874	COMPARTIMENTI	
FEMMINE				TOTALE DEI MORTI	MASCHI					FEMMINE					dei nati sui morti			dei morti sui nati
TOTALE	Legittime	Illegittime	Esposte		TOTALE	Celli	Coniugati	Vedovi	Statocivile ignoto	TOTALE	Nati	Coniugate	Vedove	Statocivile ignoto				

COMPARTIMENTI.

1400	1304	86	10	76740	38746	24170	9651	4914	11	37994	21830	8771	7392	1	21258	-	2965499	Piemonte
443	383	53	7	18611	9696	5935	2589	1168	4	8915	5146	2009	1759	1	1783	-	618230	Comuni urbani
957	921	33	3	185129	29050	18235	7082	3746	7	29079	16684	6762	5633	-	19475	-	2347269	Comuni rurali
415	364	18	33	28904	12194	7989	2811	1389	5	11800	7065	2615	2118	2	4430	-	857976	Liguria
224	178	13	33	8615	4327	2938	990	395	4	4288	2659	896	732	1	1115	-	245025	Comuni urbani
191	186	5	-	15379	7867	5051	1821	994	1	7512	4406	1719	1386	1	3315	-	612951	Comuni rurali
2044	1951	76	17	111086	56774	38240	12187	6342	5	54312	33695	11739	8878	-	13269	-	3531076	Lombardia
349	294	46	9	24249	12788	7716	3530	1541	1	11461	6267	2906	2288	-	4347	-	589163	Comuni urbani
1695	1657	30	8	86837	43986	30524	8657	4801	4	42851	27428	8833	6590	-	17616	-	2941913	Comuni rurali
1379	1272	100	7	78299	39800	25051	9691	5046	12	38499	22397	8103	7997	2	13490	-	2703646	Veneto
238	186	47	5	15321	8048	4910	2060	1075	3	7573	4314	1564	1694	1	1252	-	466725	Comuni urbani
1141	1086	53	2	62678	31752	20141	7631	3971	9	30926	18083	6539	6303	1	14742	-	2236921	Comuni rurali
1039	883	108	48	61920	31641	19655	7697	4280	9	30279	17228	7127	5924	-	7213	-	2139996	Emilia
303	223	40	40	20905	10733	6410	2843	1473	7	10172	5507	2428	2237	-	1573	-	640115	Comuni urbani
736	660	68	8	41015	20908	13245	4854	2807	2	20107	11721	4699	3687	-	8783	-	1489881	Comuni rurali
227	158	45	24	14937	7526	5031	1301	1193	1	7411	4929	1271	1211	-	3104	-	560296	Umbria
97	67	15	5	5003	2622	1841	473	307	1	2381	1574	428	381	-	46	-	160827	Comuni urbani
130	91	30	9	9934	4904	3190	828	886	-	5030	3355	845	830	-	3058	-	399469	Comuni rurali
373	308	46	19	26304	13220	8455	3066	1697	2	13084	8101	2416	2567	-	2463	-	925431	Marche
60	44	11	5	5537	2811	1720	755	334	2	2726	1616	520	590	-	49	-	183387	Comuni urbani
313	264	35	14	20767	10409	6735	2311	1363	-	10358	6485	1896	1977	-	2414	-	742044	Comuni rurali
1033	910	99	24	74039	37514	26575	7162	3727	50	36525	24291	6910	5311	13	3567	-	2164448	Toscana
275	232	33	10	21596	10918	7175	2490	1208	45	10678	6516	2235	1914	13	-	197	582665	Comuni urbani
758	678	66	14	52443	26596	19400	4672	2519	5	25847	17775	4675	3397	-	3765	-	1581783	Comuni rurali
417	316	96	5	28238	15358	10121	3931	1292	14	12880	8089	2362	2427	2	683	-	838114	Roma
239	175	64	-	13291	7502	4963	1898	628	13	5789	3617	1091	1079	2	-	1142	377034	Comuni urbani
178	141	32	5	14947	7856	5158	2033	664	1	7091	4472	1271	1348	-	1825	-	461080	Comuni rurali
275	259	12	4	40596	20848	13690	4871	2287	-	19748	12201	3928	3619	-	5581	-	1293477	Abruzzi e Molise
63	54	8	1	5583	2919	2002	650	267	-	2664	1733	503	438	-	621	-	181298	Comuni urbani
212	205	4	3	35013	17929	11688	4221	2020	-	17084	10468	3425	3191	-	4960	-	1112179	Comuni rurali
1191	1126	52	13	87872	44906	29943	10113	4827	23	42966	27209	7477	8279	1	7523	-	2791073	Campania
725	681	37	7	37309	19671	13296	4518	1835	22	17638	11312	3059	3266	1	797	-	1092710	Comuni urbani
466	445	15	6	50563	25235	16647	5595	2992	1	25328	15897	4418	5013	-	6726	-	1698363	Comuni rurali
488	454	28	6	49797	26026	18087	6037	1900	2	23771	16038	3598	4135	-	4121	-	1453229	Puglie
389	361	23	5	33429	17462	12350	3854	1257	1	15967	10933	2302	2732	-	2875	-	969883	Comuni urbani
99	93	5	1	16368	8564	5737	2183	643	1	7804	5105	1296	1403	-	1246	-	483346	Comuni rurali
147	141	6	-	19296	9896	6907	2189	799	1	9400	6207	1481	1712	-	78	-	515820	Basilicata
92	92	-	-	6925	3564	2504	787	273	-	3361	2302	491	568	-	691	-	172432	Comuni urbani
55	49	6	-	12371	6332	4403	1402	526	1	6039	3905	990	1144	-	769	-	345388	Comuni rurali
134	122	10	2	37410	19225	12959	5151	1711	4	18185	11338	3141	3705	1	7617	-	1227655	Calabria
54	51	3	-	8422	4387	2948	1066	373	-	4035	2737	601	697	-	972	-	236218	Comuni urbani
80	71	7	2	28988	14838	9411	4085	1338	4	14150	8601	2540	3008	1	6645	-	991437	Comuni rurali
671	620	20	31	77478	40058	28839	8655	2540	24	37420	25754	5346	6312	8	24497	-	2671886	Sicilia
573	527	16	30	54933	28415	20658	5996	1737	24	26518	18563	3625	4322	8	16835	-	1865958	Comuni urbani
98	93	4	1	22545	11643	8181	2559	803	-	10902	7191	1721	1990	-	7662	-	805928	Comuni rurali
187	162	24	1	19247	9949	6804	2285	856	4	9298	6009	1798	1491	-	5511	-	650336	Sardegna
68	61	6	1	3246	1705	1250	349	103	3	1541	1035	267	239	-	593	-	107903	Comuni urbani
119	101	18	-	16001	8244	5554	1936	753	1	7757	4974	1531	1252	-	4918	-	542433	Comuni rurali
11420	10350	826	244	827253	423681	281918	96798	44800	167	403572	252381	78083	73078	30	124405	-	27289958	REGNO
4192	3809	415	168	283275	147568	98616	34848	13974	130	135707	85831	24923	24926	27	16483	-	8489573	Comuni urbani
7228	6741	411	76	543978	276113	183300	61950	30826	37	267865	166550	53160	48152	3	107922	-	18800385	Comuni rurali



TAVOLA III.

MOVIMENTO DELLO STATO CIVILE

PER MESI.

PROVINCIE E COMPARTIMENTI.

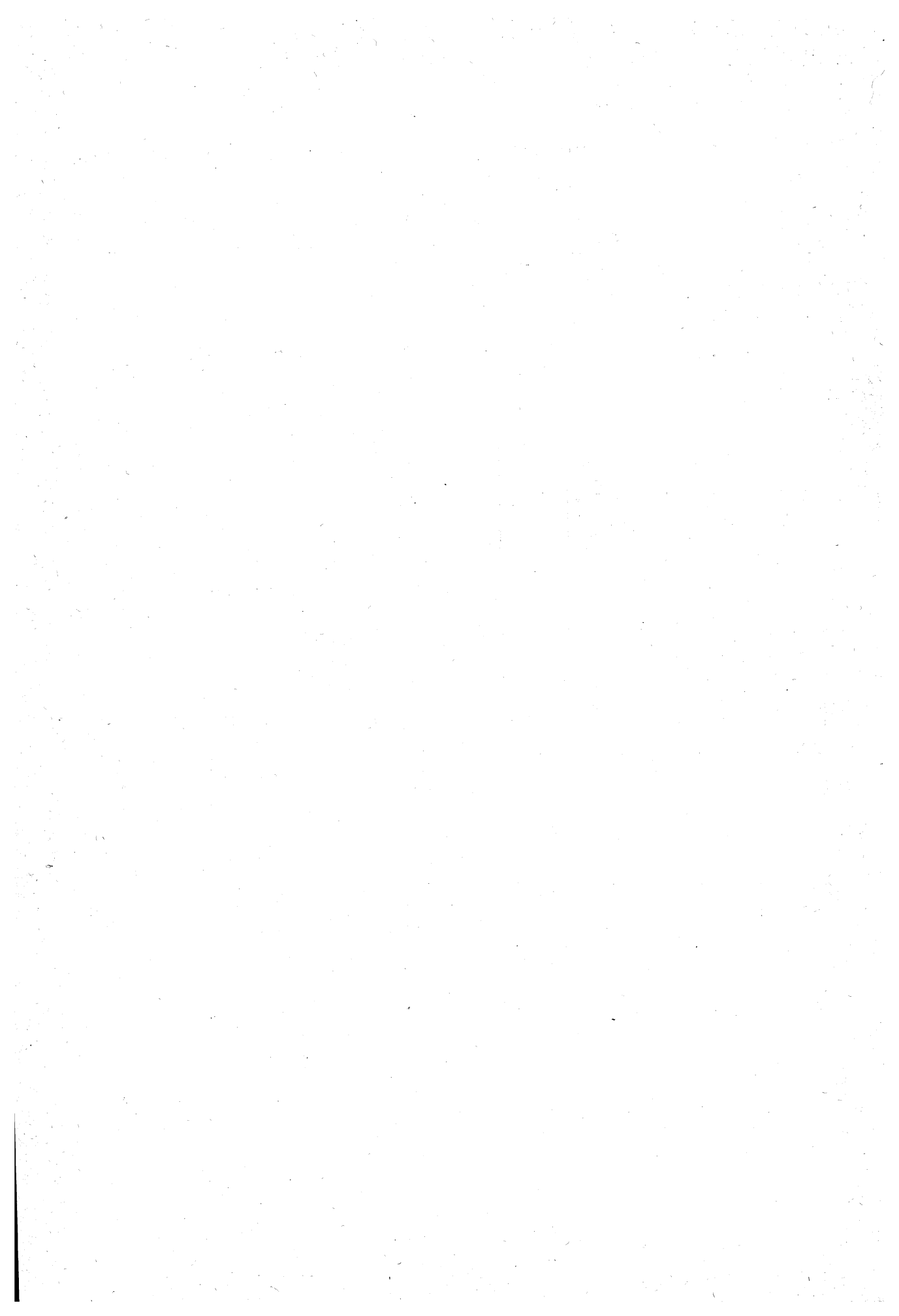

TAVOLA III. — MOVIMENTO PER MESI.

Anno 1874.

Province.

M E S I	MATRIMONI	NATI			NATIMORTI			MORTI			Eccedenza	
		TOTALE	Maschi	Femmine	TOTALE	Maschi	Femmine	TOTALE	Maschi	Femmine	dei nati sui morti.	dei morti sui nati

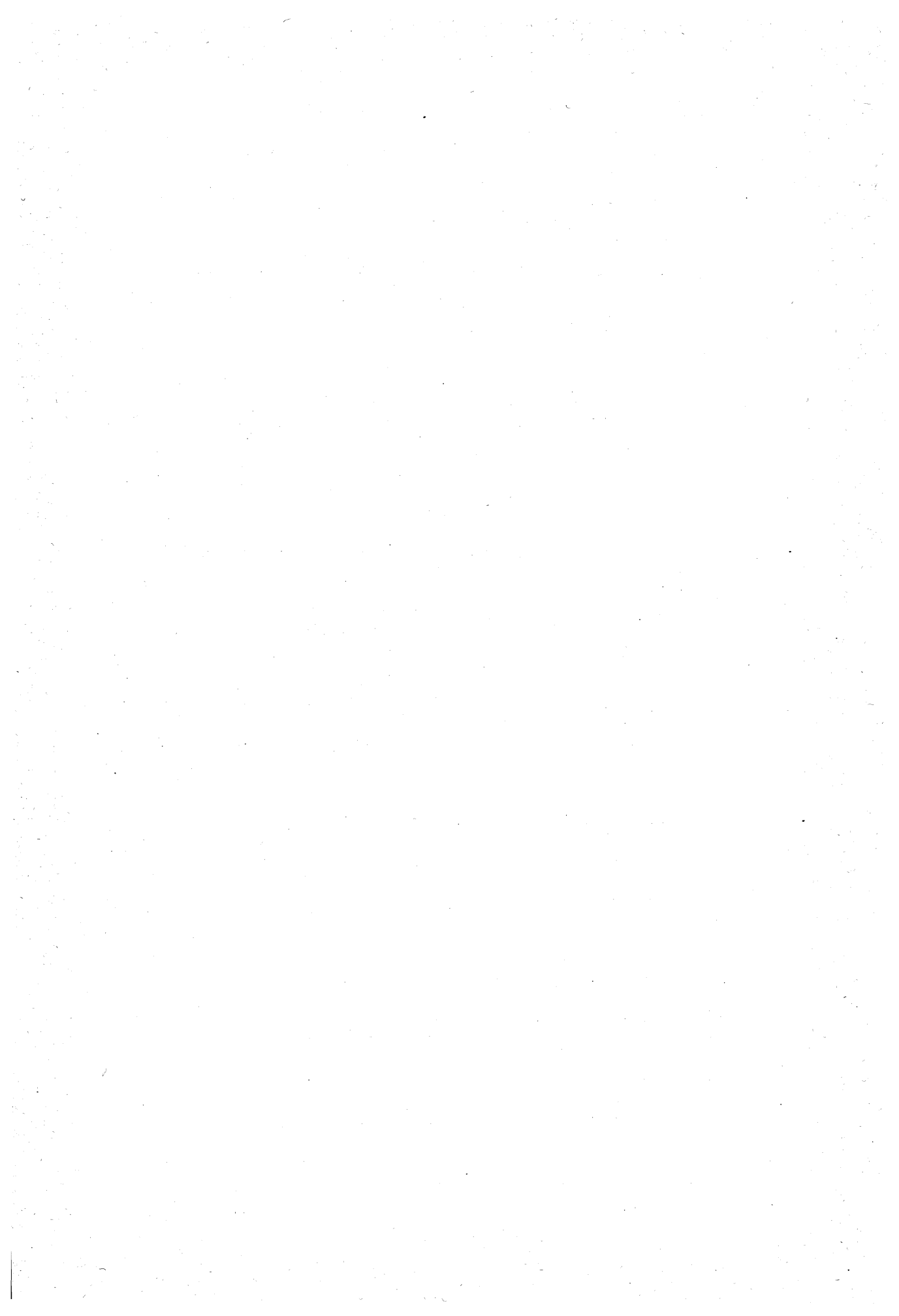
PROVINCIA DI ALESSANDRIA.

Gennaio.	1093	1577	812	765	49	35	14	1604	791	813	-	27
Febbraio	1227	1654	874	780	44	24	20	1515	798	717	139	-
Marzo	263	2493	1302	1191	54	24	30	1694	872	822	799	-
Aprile	718	2276	1175	1101	61	34	27	1435	716	719	841	-
Maggio	400	2092	1052	1040	46	31	15	1645	846	799	447	-
Giugno	246	1640	856	784	48	32	16	1424	740	684	216	-
Luglio	158	2170	1140	1030	47	28	19	1691	902	789	479	-
Agosto	305	1860	961	899	44	32	12	1748	863	885	112	-
Settembre	219	1810	952	858	46	26	20	1260	613	647	550	-
Ottobre	323	1853	953	900	40	26	14	1266	627	639	587	-
Novembre	724	1705	880	825	39	25	14	1453	720	733	252	-
Dicembre	343	1645	855	790	40	19	21	1773	879	894	-	128
ANNO	6019	22775	11812	10963	558	336	222	18508	9367	9141	4267	-

PROVINCIA DI ANCONA.

Gennaio.	129	920	458	462	25	10	15	810	383	427	110	-
Febbraio	178	898	450	448	17	9	8	737	392	345	161	-
Marzo	123	925	480	445	23	12	11	784	413	371	141	-
Aprile	157	801	415	386	16	12	4	571	300	271	290	-
Maggio	102	713	379	334	17	9	8	551	287	274	152	-
Giugno	94	536	283	253	6	6	-	454	232	222	82	-
Luglio	81	604	293	311	7	5	2	502	241	261	102	-
Agosto	94	584	305	279	12	10	2	578	282	296	6	-
Settembre	111	572	302	270	16	12	4	629	309	320	-	57
Ottobre	260	693	362	331	18	13	5	712	359	353	-	19
Novembre	221	727	382	345	22	14	8	711	341	370	16	-
Dicembre	182	681	342	339	19	14	5	652	330	322	29	-
ANNO	1732	8654	4451	4203	198	126	72	7701	3869	3832	953	-

PROVINCIA DI AQUILA DEGLI ABRUZZI.

Gennaio.	220	1046	534	512	12	7	5	779	384	395	267	-
Febbraio	247	1133	582	551	13	5	8	741	361	380	392	-
Marzo	187	1482	802	680	9	7	2	794	402	392	688	-
Aprile	173	1349	706	643	13	7	6	607	298	309	742	-
Maggio	193	1217	660	557	4	3	1	583	327	261	629	-
Giugno	249	1007	503	504	9	4	5	566	315	251	441	-
Luglio	281	1053	552	501	17	14	3	706	385	321	347	-
Agosto	282	890	471	419	7	5	2	985	477	508	-	95
Settembre	342	871	482	389	9	5	4	795	417	378	76	-
Ottobre	270	846	465	381	8	7	1	781	390	391	65	-
Novembre	266	872	430	442	3	3	-	746	387	359	126	-
Dicembre	384	854	448	406	12	7	5	777	376	401	77	-
ANNO	3094	12620	6635	5985	116	74	42	8865	4519	4346	3755	-

PROVINCIA DI AREZZO.

Gennaio.	144	776	409	367	22	17	5	675	346	329	101	-
Febbraio	186	788	406	382	24	14	10	699	344	355	89	-
Marzo	120	842	421	421	30	20	10	738	382	358	104	-
Aprile	147	712	344	368	24	16	8	613	309	304	99	-
Maggio	135	615	304	311	20	11	9	637	338	299	-	22
Giugno	145	475	243	232	30	11	19	568	287	281	-	93
Luglio	78	570	309	261	18	7	11	763	411	352	-	193
Agosto	85	660	346	314	23	18	5	1022	523	499	-	362
Settembre	110	662	359	303	25	14	11	846	415	431	-	184
Ottobre	150	703	356	347	18	13	5	1046	503	543	-	343
Novembre	151	615	308	307	17	11	6	1038	493	545	-	423
Dicembre	158	694	366	328	16	13	3	939	459	480	-	245
ANNO	1609	8112	4171	3941	267	165	102	9584	4810	4774	-	1472

TAVOLA III. — MOVIMENTO PER MESI.

Anno 1874.

Provincie.

M E S I	MATRIMONI	NATI			NATIMORTI			MORTI			Eccedenza	
		TOTALE	Maschi	Femmine	TOTALE	Maschi	Femmine	TOTALE	Maschi	Femmine	dei nati sui morti	dei morti sui nati

PROVINCIA DI ASCOLI PICENO.

Gennaio	90	670	381	289	24	14	10	520	235	285	150	-
Febbraio	118	627	328	299	24	13	11	501	242	259	126	-
Marzo	73	583	306	277	20	15	5	521	246	275	62	-
Aprile	81	537	265	272	19	10	9	414	226	188	123	-
Maggio	59	509	271	238	12	5	7	334	171	163	175	-
Giugno	69	379	196	183	10	7	3	282	151	131	97	-
Luglio	48	372	195	177	17	7	10	358	193	165	14	-
Agosto	65	456	226	230	22	14	8	429	223	206	27	-
Settembre	57	439	234	205	15	12	3	566	289	277	-	127
Ottobre	113	460	228	232	18	11	7	580	290	290	-	120
Novembre	140	442	237	205	13	8	5	587	294	293	-	145
Dicembre	145	509	276	233	17	7	10	513	267	246	-	4
ANNO . . .	1058	5983	3143	2840	211	123	88	5605	2827	2778	378	-

PROVINCIA DI AVELLINO.

Gennaio	395	1298	686	612	26	16	10	1165	577	588	133	-
Febbraio	406	1081	535	546	24	17	7	956	465	491	125	-
Marzo	262	1203	616	587	20	11	9	1619	685	934	-	416
Aprile	243	1123	605	518	16	8	8	1225	557	668	-	102
Maggio	216	1061	534	527	18	11	7	1032	476	556	29	-
Giugno	215	886	471	415	15	8	7	732	373	359	154	-
Luglio	167	1106	578	528	16	11	5	670	326	344	436	-
Agosto	251	1188	587	601	14	5	9	690	294	396	498	-
Settembre	291	1185	628	557	18	8	10	784	336	448	401	-
Ottobre	327	1235	636	599	11	7	4	890	400	490	345	-
Novembre	332	1102	519	583	16	8	8	1252	615	637	-	150
Dicembre	529	1043	533	510	19	10	9	1369	644	725	-	326
ANNO . . .	3634	13511	6928	6583	213	120	93	12384	5748	6636	1127	-

PROVINCIA DI BARI DELLE PUGLIE.

Gennaio	554	2425	1296	1129	54	31	23	2264	1205	1059	161	-
Febbraio	577	2153	1080	1073	52	34	18	2150	1118	1032	3	-
Marzo	193	1956	974	982	51	24	27	2366	1252	1114	-	410
Aprile	353	1919	925	994	45	20	25	1759	963	796	160	-
Maggio	331	1906	959	947	34	21	13	1624	799	825	282	-
Giugno	186	1686	880	806	52	30	22	1508	730	778	178	-
Luglio	183	1607	856	751	50	38	12	2031	1018	1013	-	424
Agosto	493	1804	888	916	51	26	25	1811	886	925	-	7
Settembre	629	2085	1070	1015	42	23	14	1715	854	861	370	-
Ottobre	566	2185	1135	1050	58	40	18	1676	861	815	509	-
Novembre	493	2360	1222	1138	75	46	29	1605	802	803	755	-
Dicembre	415	2058	991	1067	56	32	24	1483	792	754	575	-
ANNO . . .	4973	24144	12276	11868	620	370	250	21992	11217	10775	2152	-

PROVINCIA DI BELLUNO.

Gennaio	224	499	261	238	22	10	12	486	234	252	13	-
Febbraio	331	435	215	220	13	8	5	449	220	229	-	14
Marzo	150	416	218	198	17	10	7	506	249	257	-	90
Aprile	128	456	252	204	12	4	8	402	196	206	54	-
Maggio	107	561	296	265	15	10	5	413	218	195	148	-
Giugno	63	654	326	328	11	8	3	330	173	157	324	-
Luglio	60	667	332	335	20	10	10	394	198	196	273	-
Agosto	55	706	350	356	24	7	17	442	218	224	264	-
Settembre	58	696	351	345	16	8	8	302	162	140	394	-
Ottobre	64	618	311	307	18	11	7	232	151	131	336	-
Novembre	96	610	289	321	31	14	17	426	222	204	184	-
Dicembre	106	542	293	249	13	5	8	488	244	244	54	-
ANNO . . .	1442	6860	3494	3366	212	105	107	4920	2485	2435	1940	-

TAVOLA III. — MOVIMENTO PER MESI.

Anno 1874.

Province.

MESI	MATRIMONI	NATI			NATIMORTI			MORTI			Eccedenza	
		TOTALE	Maschi	Femmine	TOTALE	Maschi	Femmine	TOTALE	Maschi	Femmine	dei nati sui morti	dei morti sui nati

PROVINCIA DI BENEVENTO.

Gennaio	224	789	424	365	19	12	7	667	357	310	122	-
Febbraio	247	741	379	362	13	6	7	583	293	290	158	-
Marzo	142	760	409	351	18	8	10	633	367	316	77	-
Aprile	148	688	368	320	11	6	5	558	272	286	130	-
Maggio	150	582	296	286	3	2	1	479	258	221	103	-
Giugno	135	512	262	250	13	8	5	434	214	220	78	-
Luglio	71	578	292	286	15	10	5	616	304	312	-	38
Agosto	97	606	316	290	11	7	4	853	429	424	-	247
Settembre	111	623	319	304	13	7	6	767	414	353	-	144
Ottobre	138	716	379	337	5	3	2	654	318	336	62	-
Novembre	215	691	335	356	10	3	7	615	298	317	76	-
Dicembre	269	700	332	318	22	13	9	658	341	317	42	-
ANNO	1947	7986	4161	3825	153	85	68	7567	3865	3702	419	-

PROVINCIA DI BERGAMO.

Gennaio	348	996	502	494	44	29	15	965	508	457	31	-
Febbraio	562	959	484	475	42	28	14	920	440	480	39	-
Marzo	296	1202	640	532	44	32	12	1142	561	581	60	-
Aprile	229	1163	604	559	44	20	24	830	423	407	333	-
Maggio	130	1183	619	569	45	27	18	957	493	464	231	-
Giugno	87	1128	593	535	30	21	9	980	490	490	148	-
Luglio	103	1200	605	595	17	13	4	1188	597	591	12	-
Agosto	147	1216	621	595	37	20	17	1130	565	565	86	-
Settembre	145	986	501	485	32	22	10	844	440	404	142	-
Ottobre	166	1123	580	543	32	19	13	790	395	395	333	-
Novembre	363	1013	522	491	24	16	8	764	393	371	249	-
Dicembre	327	1164	595	569	46	32	14	1381	677	704	-	217
ANNO	2903	13338	6866	6472	437	279	158	11891	5982	5909	1447	-

PROVINCIA DI BOLOGNA.

Gennaio	245	1108	583	525	48	25	23	1144	590	554	-	36
Febbraio	263	1153	603	550	45	22	23	947	463	484	206	-
Marzo	272	1495	778	717	46	23	23	1158	583	575	337	-
Aprile	249	1371	707	664	35	22	13	1043	527	516	328	-
Maggio	260	1239	621	618	42	18	24	1069	546	523	170	-
Giugno	266	1025	523	502	42	22	20	867	446	421	158	-
Luglio	194	1084	530	504	39	24	15	954	504	450	130	-
Agosto	169	1103	598	505	32	20	12	983	494	489	120	-
Settembre	157	1177	596	581	33	17	16	966	488	478	211	-
Ottobre	211	1155	591	564	40	27	13	1034	513	521	121	-
Novembre	273	964	511	453	40	24	16	1081	547	534	-	117
Dicembre	306	1004	534	470	50	28	22	1084	555	529	-	80
ANNO	2865	13878	7225	6653	492	272	220	12330	6256	6074	1548	-

PROVINCIA DI BRESCIA.

Gennaio	409	1074	556	518	55	32	23	1157	628	529	-	83
Febbraio	472	1029	535	494	57	39	18	1147	594	553	-	118
Marzo	306	1303	683	620	80	45	35	1471	773	698	-	168
Aprile	291	1340	720	620	79	48	31	1182	612	570	158	-
Maggio	182	1255	641	614	64	36	28	1170	588	582	85	-
Giugno	160	1323	688	635	56	29	27	1190	636	554	133	-
Luglio	143	1417	732	685	71	45	26	1521	788	733	-	104
Agosto	229	1344	710	634	57	33	24	1459	730	729	-	115
Settembre	204	1257	657	600	48	28	20	1104	571	533	153	-
Ottobre	250	1089	563	526	48	34	14	1018	491	427	171	-
Novembre	468	954	513	441	34	26	8	1082	567	515	-	128
Dicembre	473	920	463	457	41	29	15	1262	621	641	-	342
ANNO	3587	14305	7461	6844	693	424	269	14663	7599	7064	-	358

TAVOLA III. — MOVIMENTO PER MESI.

Anno 1874.

Province

M E S I	MATRIMONI	NATI			NATIMORTI			MORTI			Eccedenza	
		TOTALE	Maschi	Femmine	TOTALE	Maschi	Femmine	TOTALE	Maschi	Femmine	dei nati sui morti	dei morti sui nati

PROVINCIA DI CAGLIARI.

Gennaio	290	1696	831	805	30	14	16	1061	574	487	575	-
Febbraio	325	1543	783	760	14	10	4	933	497	436	610	-
Marzo	256	1411	735	676	11	4	7	1104	585	519	307	-
Aprile	223	1041	520	521	16	10	6	868	464	404	173	-
Maggio	245	949	491	458	7	4	3	798	411	387	151	-
Giugno	244	906	484	422	8	4	4	631	344	287	275	-
Luglio	176	1055	558	497	13	10	3	853	440	413	202	-
Agosto	194	1257	652	605	19	8	11	979	519	460	278	-
Settembre	268	1187	617	570	12	6	6	926	514	412	261	-
Ottobre	336	1216	661	555	29	13	16	1002	518	484	214	-
Novembre	321	1267	684	583	22	14	8	939	470	469	325	-
Dicembre	373	1319	647	672	21	9	12	938	494	444	381	-
ANNO	3251	14787	7663	7124	202	106	96	11032	5830	5202	3755	-

PROVINCIA DI CALTANISSETTA.

Gennaio	199	1101	560	541	23	11	12	631	326	305	470	-
Febbraio	204	1067	547	520	19	9	10	616	331	315	421	-
Marzo	102	956	506	450	20	10	10	620	305	315	336	-
Aprile	142	815	389	426	16	10	6	554	294	260	261	-
Maggio	163	713	367	346	28	13	15	484	243	241	229	-
Giugno	160	762	416	346	18	7	11	529	270	259	233	-
Luglio	88	810	422	388	15	9	6	856	464	392	-	46
Agosto	143	787	413	374	5	3	2	919	488	431	-	132
Settembre	261	932	495	437	15	7	8	684	364	320	248	-
Ottobre	240	911	455	456	19	13	6	652	358	294	259	-
Novembre	187	823	416	407	14	9	5	673	343	330	150	-
Dicembre	151	874	442	432	11	4	7	593	315	278	281	-
ANNO	2040	10551	5428	5123	203	105	98	7841	4101	3740	2710	-

PROVINCIA DI CAMPOBASSO.

Gennaio	325	1495	784	711	27	17	10	1078	504	574	417	-
Febbraio	403	1437	760	677	24	11	13	956	496	490	451	-
Marzo	260	1546	817	729	18	14	4	1109	572	537	437	-
Aprile	267	1357	720	637	15	9	6	844	450	394	513	-
Maggio	254	1248	658	590	15	10	5	833	429	404	415	-
Giugno	232	975	516	459	18	13	5	680	359	321	295	-
Luglio	177	911	480	431	13	9	4	1088	562	526	-	177
Agosto	170	953	480	473	17	12	5	1515	781	734	-	562
Settembre	211	1113	565	548	19	10	9	1223	642	581	-	110
Ottobre	323	1156	603	553	20	11	9	1170	597	573	-	14
Novembre	351	1110	572	538	27	14	13	1058	521	537	52	-
Dicembre	464	1047	530	517	22	13	9	1026	523	503	21	-
ANNO	3437	14348	7485	6863	235	143	92	12610	6436	6174	1738	-

PROVINCIA DI CASERTA.

Gennaio	524	2367	1221	1146	58	39	19	1909	970	939	458	-
Febbraio	530	2119	1105	1014	46	25	21	1679	855	824	440	-
Marzo	398	2400	1237	1163	57	31	26	1764	960	804	636	-
Aprile	324	2032	1045	987	50	24	26	1430	715	715	602	-
Maggio	354	1733	892	841	59	38	21	1274	683	591	459	-
Giugno	373	1654	839	815	41	23	18	1268	660	608	386	-
Luglio	297	1698	879	819	44	30	14	2058	1068	990	-	360
Agosto	362	1879	977	902	45	24	21	2234	1152	1082	-	355
Settembre	421	1966	1016	950	38	25	13	1848	948	901	118	-
Ottobre	497	2166	1133	1033	45	22	23	1896	965	931	270	-
Novembre	619	2166	1104	1062	49	31	18	1924	951	973	242	-
Dicembre	676	1988	1031	957	35	23	12	1785	911	877	203	-
ANNO	5375	24168	12479	11689	567	335	232	21069	10836	10233	3099	-

TAVOLA III. — MOVIMENTO PER MESI.

Anno 1874.

Province.

M E S I	MATRIMONI	NATI			NATIMORTI			MORTI			Eccedenza	
		TOTALE	Maschi	Femmine	TOTALE	Maschi	Femmine	TOTALE	Maschi	Femmine	dei nati sui morti	dei morti sui nati

PROVINCIA DI CATANIA.

Gennaio.	436	1993	1071	922	26	14	12	1148	596	552	845	-
Febbraio.	427	1763	899	864	19	15	4	1106	572	534	657	-
Marzo.	196	1742	928	814	20	7	13	1201	615	586	541	-
Aprile.	322	1647	850	797	27	16	11	1007	496	511	640	-
Maggio.	381	1608	818	790	20	13	7	920	445	475	688	-
Giugno.	279	1338	695	643	12	8	4	1206	639	567	132	-
Luglio.	280	1431	725	706	18	8	10	1689	875	814	-	258
Agosto.	285	1501	749	752	29	18	11	1792	919	873	-	291
Settembre.	522	1500	744	756	24	12	12	1341	680	661	159	-
Ottobre.	410	1719	870	849	23	13	10	1273	635	638	446	-
Novembre.	474	1580	796	784	34	14	20	1225	618	607	355	-
Dicembre.	276	1528	792	736	31	14	17	1264	656	608	264	-
ANNO	4288	19350	9937	9413	283	152	131	15172	7746	7426	4278	-

PROVINCIA DI CATANZARO.

Gennaio.	258	1702	874	828	11	7	4	1068	566	502	634	-
Febbraio.	302	1572	809	763	12	5	7	1040	545	495	532	-
Marzo.	214	1600	794	806	15	8	7	1121	564	557	479	-
Aprile.	174	1307	627	680	9	4	5	981	524	457	326	-
Maggio.	186	1159	583	576	6	4	2	832	440	392	327	-
Giugno.	206	1046	499	547	8	6	2	819	455	364	227	-
Luglio.	185	1056	546	510	9	6	3	1146	588	558	-	90
Agosto.	211	1110	574	536	13	5	8	1336	667	669	-	226
Settembre.	313	1247	630	617	8	6	2	1173	557	616	74	-
Ottobre.	406	1265	664	601	12	6	6	1208	587	621	57	-
Novembre.	347	1252	647	605	10	7	3	1279	661	618	-	27
Dicembre.	377	1121	543	578	12	8	4	1391	708	683	-	270
ANNO	3179	15437	7790	7647	125	72	53	13394	6862	6532	2043	-

PROVINCIA DI CHIETI.

Gennaio.	231	1315	669	646	29	14	15	1042	537	505	273	-
Febbraio.	266	1266	630	636	14	9	5	953	454	499	313	-
Marzo.	208	1272	668	604	23	13	10	915	460	455	357	-
Aprile.	174	1138	585	553	24	16	8	763	415	348	375	-
Maggio.	152	1047	545	502	23	16	7	721	376	345	326	-
Giugno.	183	795	407	388	18	9	9	604	304	300	191	-
Luglio.	120	686	359	327	16	11	5	1001	500	501	-	315
Agosto.	145	721	383	338	20	15	5	1479	751	728	-	758
Settembre.	179	773	384	389	10	5	5	1249	629	620	-	476
Ottobre.	258	867	411	456	20	13	7	1164	569	595	-	297
Novembre.	265	887	433	454	20	9	11	1013	514	499	-	126
Dicembre.	481	919	455	464	17	6	11	939	484	455	-	20
ANNO	2657	11686	5929	5757	234	136	98	11843	5993	5850	-	157

PROVINCIA DI COMO.

Gennaio.	1320	1231	650	581	54	27	27	1250	604	646	-	19
Febbraio.	900	1216	590	626	32	19	13	1141	554	587	75	-
Marzo.	195	1336	717	619	49	27	22	1217	598	619	119	-
Aprile.	401	1206	600	606	34	24	10	1039	507	532	167	-
Maggio.	233	1369	693	676	54	33	21	1127	545	582	242	-
Giugno.	124	1393	749	644	45	36	9	1075	549	526	318	-
Luglio.	91	1696	873	823	49	32	17	1251	679	572	445	-
Agosto.	138	1671	860	811	52	27	25	1349	696	653	322	-
Settembre.	170	1827	947	880	45	21	24	1217	592	625	610	-
Ottobre.	218	1640	821	819	54	32	22	1028	513	515	612	-
Novembre.	240	1649	860	789	53	31	22	1105	554	551	544	-
Dicembre.	278	1370	711	659	57	34	23	1305	658	647	65	-
ANNO	4308	17604	9071	8533	578	343	235	14104	7049	7055	3500	-

TAVOLA III. — MOVIMENTO PER MESI.

Anno 1874.

Provincia

M E S I	MATRIMONI	NATI			NATIMORTI			MORTI			Eccedenza	
		TOTALE	Maschi	Femmine	TOTALE	Maschi	Femmine	TOTALE	Maschi	Femmine	dei nati sui morti	dei morti sui nati
PROVINCIA DI COSENZA.												
Gennaio	252	1691	917	774	10	5	5	1119	592	527	572	-
Febbraio	280	1685	853	832	19	12	7	980	523	457	705	-
Marzo	176	1762	892	870	14	8	6	1137	604	533	625	-
Aprile	257	1393	703	690	8	5	3	925	504	421	468	-
Maggio	234	1326	672	654	9	4	5	938	497	441	388	-
Giugno	205	1123	588	535	4	3	1	796	435	361	327	-
Luglio	195	1107	566	541	6	3	3	1093	531	562	14	-
Agosto	335	1262	644	618	16	12	4	1357	674	683	-	95
Settembre	388	1384	745	639	10	7	3	1321	668	653	63	-
Ottobre	444	1759	965	794	12	7	4	1416	719	697	343	-
Novembre	314	1493	786	707	10	5	5	1361	703	638	132	-
Dicembre	365	1189	632	557	8	6	2	1270	653	617	-	81
ANNO	3445	17174	8963	8211	126	78	48	13713	7103	6610	3461	-

PROVINCIA DI CREMONA.												
Gennaio	485	750	366	384	41	17	24	813	411	402	-	63
Febbraio	452	635	328	307	38	21	17	720	360	360	-	85
Marzo	163	841	438	403	36	18	18	815	429	386	26	-
Aprile	160	809	410	399	50	24	26	755	413	342	54	-
Maggio	97	761	399	362	39	23	16	785	413	372	-	24
Giugno	50	799	390	409	44	25	19	712	375	337	87	-
Luglio	54	1012	522	490	48	28	20	915	463	452	97	-
Agosto	70	1056	527	529	54	26	28	1022	551	471	34	-
Settembre	49	1135	569	563	50	27	23	806	412	394	329	-
Ottobre	134	889	460	429	54	26	28	709	346	363	180	-
Novembre	433	697	353	344	36	21	15	769	386	383	-	72
Dicembre	188	688	327	361	33	21	12	884	414	470	-	196
ANNO	2335	10072	5089	4983	523	277	246	9705	4973	4732	367	-

PROVINCIA DI CUNEO.												
Gennaio	654	1817	952	865	69	40	29	1499	767	732	318	-
Febbraio	775	1749	907	842	80	45	35	1428	685	743	321	-
Marzo	337	1839	958	881	70	47	23	1693	860	833	146	-
Aprile	660	1877	983	894	65	39	26	1379	707	672	498	-
Maggio	439	1944	963	981	68	39	29	1545	781	764	399	-
Giugno	273	1773	896	877	81	46	35	1409	708	701	364	-
Luglio	219	1964	990	974	49	30	19	1606	819	787	358	-
Agosto	300	1698	888	810	54	33	21	1582	784	798	116	-
Settembre	259	1608	831	777	47	23	24	1142	595	547	466	-
Ottobre	306	1651	823	828	72	29	63	984	526	458	667	-
Novembre	344	1520	753	767	60	32	28	1193	615	578	327	-
Dicembre	386	1569	793	776	63	39	24	1419	687	732	150	-
ANNO	4952	21009	10737	10272	758	442	316	16879	8534	8345	4130	-

PROVINCIA DI FERRARA.												
Gennaio	159	674	364	310	28	16	12	617	335	282	57	-
Febbraio	173	752	370	382	19	12	7	584	284	300	168	-
Marzo	181	894	457	437	21	12	9	689	350	339	205	-
Aprile	128	884	437	447	19	10	9	513	283	230	371	-
Maggio	152	725	385	340	26	16	10	528	275	253	197	-
Giugno	169	537	280	257	13	9	4	412	217	195	125	-
Luglio	66	585	288	298	20	10	10	483	239	244	103	-
Agosto	71	634	312	322	11	6	5	443	225	218	191	-
Settembre	60	717	382	335	16	5	11	446	225	221	271	-
Ottobre	108	622	334	288	19	13	6	535	260	275	87	-
Novembre	164	540	271	269	22	13	9	625	301	324	-	85
Dicembre	159	573	303	270	8	3	5	590	310	280	-	17
ANNO	1590	8138	4183	3955	222	125	97	6465	3304	3161	1673	-

TAVOLA III. — MOVIMENTO PER MESI.

Anno 1874.

Provincie

M E S I	MATRIMONI	NATI			NATIMORTI			MORTI			Eccedenza	
		TOTALE	Maschi	Femmine	TOTALE	Maschi	Femmine	TOTALE	Maschi	Femmine	dei nati sui morti	dei morti sui nati
PROVINCIA DI FIRENZE.												
Gennaio.	435	2468	1209	1259	78	51	27	2287	1130	1157	181	-
Febbraio.	639	2395	1232	1163	77	47	30	2031	1023	1008	364	-
Marzo.	452	2718	1392	1326	99	64	35	2290	1137	1153	428	-
Aprile.	549	2410	1216	1194	71	35	36	1894	955	939	516	-
Maggio.	461	2252	1159	1093	81	41	40	1940	968	972	312	-
Giugno.	449	2223	1147	1076	88	45	43	1838	900	938	385	-
Luglio.	349	2468	1289	1179	88	52	36	2539	1342	1197	-	71
Agosto.	396	2439	1337	1102	72	38	34	2750	1397	1353	-	311
Settembre.	387	2330	1207	1123	81	52	29	2311	1167	1144	19	-
Ottobre.	585	2541	1312	1229	70	43	27	2354	1167	1187	187	-
Novembre.	619	2477	1285	1192	79	44	35	2463	1231	1232	14	-
Dicembre.	437	2413	1241	1172	83	44	39	2552	1256	1296	-	139
ANNO	5758	29134	15026	14108	967	556	411	27249	13673	13576	1885	-

PROVINCIA DI FOGGIA.

Gennaio.	383	1383	706	677	21	13	8	1079	593	486	304	-
Febbraio.	333	1164	609	555	26	13	13	1013	559	454	151	-
Marzo.	156	1155	609	546	25	11	14	1204	687	517	-	49
Aprile.	216	989	499	490	27	12	15	1013	558	455	-	24
Maggio.	200	894	464	430	15	7	8	851	465	386	43	-
Giugno.	157	784	424	360	17	10	7	734	412	322	50	-
Luglio.	87	871	456	415	22	15	7	1106	559	547	-	235
Agosto.	163	928	478	450	30	18	12	1199	579	620	-	271
Settembre.	271	1097	554	543	26	18	8	1047	551	496	50	-
Ottobre.	353	1114	573	541	22	16	6	971	496	475	143	-
Novembre.	315	1151	583	568	24	9	15	967	503	464	184	-
Dicembre.	368	1035	558	477	22	7	15	1011	523	488	24	-
ANNO	3002	12565	6513	6052	277	149	128	12195	6485	5710	370	-

PROVINCIA DI FORLÌ.

Gennaio.	132	845	472	373	27	18	9	826	449	377	19	-
Febbraio.	156	809	433	376	26	13	13	652	331	321	157	-
Marzo.	140	938	481	457	27	23	4	750	385	365	188	-
Aprile.	164	886	449	437	29	14	15	625	331	294	261	-
Maggio.	107	704	357	347	23	15	8	526	264	262	178	-
Giugno.	102	524	268	256	14	10	4	410	211	199	114	-
Luglio.	80	522	250	272	13	7	6	597	291	306	-	75
Agosto.	91	546	290	256	16	11	5	695	377	318	-	149
Settembre.	88	532	283	249	14	7	7	611	302	309	-	79
Ottobre.	120	530	290	240	15	11	4	575	311	264	-	45
Novembre.	127	528	268	260	16	9	7	522	250	272	6	-
Dicembre.	148	607	310	297	17	9	8	526	262	264	81	-
ANNO	1455	7971	4151	3820	237	147	90	7315	3764	3551	656	-

PROVINCIA DI GENOVA.

Gennaio.	449	2122	1122	1000	67	42	25	1923	1005	918	199	-
Febbraio.	744	2005	1054	951	48	28	20	1756	893	863	249	-
Marzo.	268	2223	1132	1091	82	35	47	2072	1059	1013	151	-
Aprile.	611	1848	942	906	79	47	32	1650	815	835	198	-
Maggio.	338	1792	938	854	66	41	25	1594	823	741	228	-
Giugno.	440	1868	968	900	62	36	26	1422	739	683	446	-
Luglio.	368	2013	1054	959	73	28	47	1856	953	903	157	-
Agosto.	373	2055	1047	1008	69	35	34	1903	928	975	152	-
Settembre.	441	2137	1085	1052	62	36	26	1405	712	693	732	-
Ottobre.	492	2219	1148	1071	57	36	21	1423	712	711	796	-
Novembre.	641	2071	1063	1008	74	42	32	1653	812	841	418	-
Dicembre.	409	2073	1077	996	76	47	29	1852	917	935	221	-
ANNO	5574	24426	12630	11796	815	451	364	20479	10368	10111	3947	-

TAVOLA III. — MOVIMENTO PER MESI.

Anno 1874.

Province.

M E S I	MATRIMONI	NATI			NATIMORTI			MORTI			Eccedenza	
		TOTALE	Maschi	Femmine	TOTALE	Maschi	Femmine	TOTALE	Maschi	Femmine	dei nati sui morti	dei morti sui nati

PROVINCIA DI GIRGENTI.

Gennaio.	191	1330	716	614	20	14	6	826	446	380	504	-
Febbraio.	207	1177	605	572	19	10	9	789	399	390	388	-
Marzo.	128	1115	576	539	19	13	6	747	402	345	368	-
Aprile.	224	957	469	488	21	16	5	576	330	246	381	-
Maggio.	157	916	453	463	14	12	2	567	288	279	349	-
Giugno.	171	883	449	434	16	8	8	635	331	304	248	-
Luglio.	149	906	449	457	21	15	6	1022	542	480	-	116
Agosto.	171	1021	548	473	17	5	12	862	461	401	159	-
Settembre.	227	1125	563	562	22	14	8	749	361	388	376	-
Ottobre.	230	1197	616	581	31	20	11	814	398	416	383	-
Novembre.	273	1147	589	558	20	8	12	748	376	372	399	-
Dicembre.	180	1126	659	567	36	18	18	830	433	397	296	-
ANNO . . .	2308	12900	6592	6308	256	153	103	9165	4767	4398	3735	-

PROVINCIA DI GROSSETO.

Gennaio.	60	428	198	230	6	5	1	347	201	146	81	-
Febbraio.	107	443	226	217	10	5	5	302	172	130	141	-
Marzo.	81	353	176	177	14	9	5	372	236	136	-	19
Aprile.	76	290	148	142	12	4	8	371	222	149	-	81
Maggio.	71	259	140	119	10	6	4	250	142	108	9	-
Giugno.	54	233	116	117	7	4	3	204	117	87	29	-
Luglio.	35	296	148	148	12	9	3	317	174	143	-	21
Agosto.	42	296	167	129	12	6	6	419	234	185	-	123
Settembre.	28	373	198	175	9	6	3	356	209	147	17	-
Ottobre.	64	384	194	190	20	15	5	333	169	164	51	-
Novembre.	77	357	180	177	10	7	3	418	248	170	-	61
Dicembre.	63	351	196	155	26	14	12	429	267	162	-	78
ANNO . . .	758	4063	2087	1976	148	90	58	4118	2391	1727	-	55

PROVINCIA DI LECCE.

Gennaio.	228	1903	975	928	28	16	12	1430	762	668	473	-
Febbraio.	265	1508	820	678	28	18	10	1306	743	563	292	-
Marzo.	170	1706	891	815	27	19	8	1372	799	573	334	-
Aprile.	222	1543	806	737	24	13	11	1183	645	538	360	-
Maggio.	225	1356	700	656	22	14	8	1079	604	475	277	-
Giugno.	144	1196	614	532	24	14	10	1126	611	515	70	-
Luglio.	153	1127	589	538	25	19	6	1361	702	659	-	234
Agosto.	420	1306	656	650	25	19	6	1439	724	715	-	133
Settembre.	360	1314	672	642	16	10	6	1379	702	677	-	65
Ottobre.	364	1528	792	736	37	20	17	1320	677	643	208	-
Novembre.	402	1392	725	667	16	9	7	1387	728	659	5	-
Dicembre.	296	1240	618	622	22	13	9	1228	627	601	12	-
ANNO . . .	3249	17209	8858	8351	294	184	110	15610	8324	7286	1599	-

PROVINCIA DI LIVORNO.

Gennaio.	67	285	150	135	12	6	6	307	166	141	-	22
Febbraio.	115	287	146	141	16	10	6	305	167	138	-	18
Marzo.	53	298	144	154	17	12	5	368	182	186	-	70
Aprile.	60	270	136	134	15	13	2	305	163	142	-	35
Maggio.	64	248	129	119	11	7	4	290	133	157	-	42
Giugno.	66	251	128	123	8	5	3	238	134	104	13	-
Luglio.	49	260	141	119	10	4	6	303	140	163	-	43
Agosto.	71	347	168	179	10	6	4	344	178	166	3	-
Settembre.	69	306	146	160	6	2	4	250	119	131	56	-
Ottobre.	94	315	155	160	13	9	4	235	119	116	80	-
Novembre.	98	289	146	143	9	4	5	259	129	130	30	-
Dicembre.	50	301	144	157	12	4	8	204	99	105	97	-
ANNO . . .	856	3457	1733	1724	139	82	57	3408	1729	1679	49	-

TAVOLA III. — MOVIMENTO PER MESI.

Anno 1874.

Provincie.

M E S I	MATRIMONI	NATI			NATIMORTI			MORTI			Eccedenza	
		TOTALE	Maschi	Femmine	TOTALE	Maschi	Femmine	TOTALE	Maschi	Femmine	dei nati sui morti	dei morti sui nati
PROVINCIA DI LUCCA.												
Gennaio.	158	768	392	376	22	16	6	784	387	397	-	16
Febbraio.	236	738	380	358	22	13	9	698	348	350	40	-
Marzo.	125	779	393	386	24	17	7	721	324	397	58	-
Aprile.	141	824	425	399	22	9	13	595	311	284	229	-
Maggio.	153	857	422	435	21	7	14	618	291	327	239	-
Giugno.	133	776	403	373	26	22	4	602	306	296	174	-
Luglio.	100	845	453	392	17	9	8	817	384	433	28	-
Agosto.	126	817	419	398	24	17	7	936	472	464	-	119
Settembre.	150	845	423	422	19	11	8	830	385	445	15	-
Ottobre.	208	833	430	408	22	17	5	787	393	394	51	-
Novembre.	229	786	396	390	25	12	13	875	433	437	-	89
Dicembre.	147	832	433	429	35	18	17	801	392	409	61	-
ANNO	1909	9735	4969	4766	279	168	111	9064	4431	4633	671	-

PROVINCIA DI MACERATA.

Gennaio.	133	781	358	423	31	17	14	653	316	337	128	-
Febbraio.	149	794	426	368	31	23	8	550	267	283	244	-
Marzo.	99	778	422	356	22	14	8	695	341	254	83	-
Aprile.	105	794	424	370	22	14	8	544	267	277	250	-
Maggio.	91	644	330	314	29	17	12	504	253	251	140	-
Giugno.	86	498	227	201	24	13	11	367	193	174	61	-
Luglio.	72	430	222	208	19	13	6	419	209	210	11	-
Agosto.	81	401	201	200	17	11	6	349	180	169	52	-
Settembre.	105	396	181	215	23	9	14	519	269	250	-	123
Ottobre.	142	544	274	270	15	9	6	641	341	300	-	97
Novembre.	194	498	255	243	15	8	7	479	236	243	19	-
Dicembre.	180	458	223	235	19	9	10	490	236	254	-	32
ANNO	1437	6946	3543	3403	267	157	110	6210	3108	3102	736	-

PROVINCIA DI MANTOVA.

Gennaio.	202	643	347	296	49	25	24	709	379	330	-	66
Febbraio.	334	658	361	297	50	26	24	676	352	324	-	18
Marzo.	165	1035	559	476	61	36	25	915	441	474	120	-
Aprile.	188	1002	515	487	42	26	16	711	381	330	291	-
Maggio.	144	890	484	406	40	23	77	776	377	399	114	-
Giugno.	104	719	402	317	37	27	10	603	300	303	116	-
Luglio.	84	850	422	428	45	26	19	723	353	360	127	-
Agosto.	132	843	424	419	35	21	14	703	396	372	75	-
Settembre.	151	826	430	396	44	25	19	692	352	340	134	-
Ottobre.	198	715	378	337	47	29	18	708	350	358	7	-
Novembre.	445	626	321	305	41	23	18	772	402	370	-	146
Dicembre.	212	560	289	271	40	21	19	754	370	384	-	194
ANNO	2359	9367	4932	4435	531	308	223	8807	4463	4344	560	-

PROVINCIA DI MASSA E CARRARA.

Gennaio.	101	502	260	242	7	3	4	399	193	206	103	-
Febbraio.	99	497	237	260	13	9	4	351	183	163	146	-
Marzo.	78	622	333	289	19	14	5	403	207	196	219	-
Aprile.	92	525	256	269	12	7	5	341	174	167	184	-
Maggio.	102	540	284	256	19	12	7	349	174	175	191	-
Giugno.	63	462	228	234	10	5	5	374	173	201	88	-
Luglio.	68	593	290	306	12	4	8	466	237	229	130	-
Agosto.	81	472	255	217	14	8	6	480	239	241	-	8
Settembre.	90	579	300	279	20	14	6	406	207	199	173	-
Ottobre.	111	580	288	292	9	6	3	418	215	203	162	-
Novembre.	91	492	249	243	8	5	3	490	217	243	32	-
Dicembre.	71	527	272	255	11	5	6	524	235	259	3	-
ANNO	1050	6394	3252	3142	154	92	62	4971	2484	2487	1423	-

TAVOLA III. — MOVIMENTO PER MESI.

Anno 1874.

Province.

M E S I	MATRIMONI	NATI			NATIMORTI			MORTI			Eccedenza	
		TOTALE	Maschi	Femmine	TOTALE	Maschi	Femmine	TOTALE	Maschi	Femmine	dei nati sui morti	dei morti sui nati
Gennaio	324	1435	748	687	15	6	9	1040	533	507	395	-
Febbraio	289	1328	678	650	17	9	8	1042	533	509	286	-
Marzo	151	1370	700	670	12	9	3	1149	583	566	221	-
Aprile	225	1270	630	640	6	3	3	816	440	376	454	-
Maggio	221	1133	622	511	5	2	3	739	401	338	394	-
Giugno	159	953	470	483	12	9	3	661	361	300	292	-
Luglio	199	895	445	450	9	5	4	987	537	450	-	92
Agosto	222	1090	560	530	11	4	7	1167	582	585	-	77
Settembre	284	1088	549	539	13	8	5	988	512	476	100	-
Ottobre	307	1211	648	563	8	5	3	898	445	453	313	-
Novembre	260	1128	574	554	16	13	3	842	417	425	288	-
Dicembre	253	1131	575	556	9	7	2	974	478	496	157	-
ANNO . . .	2894	14032	7199	6833	133	80	53	11303	5822	5481	2729	-

PROVINCIA DI MESSINA.

Gennaio	324	1435	748	687	15	6	9	1040	533	507	395	-
Febbraio	289	1328	678	650	17	9	8	1042	533	509	286	-
Marzo	151	1370	700	670	12	9	3	1149	583	566	221	-
Aprile	225	1270	630	640	6	3	3	816	440	376	454	-
Maggio	221	1133	622	511	5	2	3	739	401	338	394	-
Giugno	159	953	470	483	12	9	3	661	361	300	292	-
Luglio	199	895	445	450	9	5	4	987	537	450	-	92
Agosto	222	1090	560	530	11	4	7	1167	582	585	-	77
Settembre	284	1088	549	539	13	8	5	988	512	476	100	-
Ottobre	307	1211	648	563	8	5	3	898	445	453	313	-
Novembre	260	1128	574	554	16	13	3	842	417	425	288	-
Dicembre	253	1131	575	556	9	7	2	974	478	496	157	-
ANNO . . .	2894	14032	7199	6833	133	80	53	11303	5822	5481	2729	-

PROVINCIA DI MILANO.

Gennaio	2482	3371	1794	1577	124	68	56	3290	1698	1592	81	-
Febbraio	1347	2837	1497	1340	91	54	37	2851	1450	1401	-	14
Marzo	359	3096	1590	1506	113	61	52	2917	1457	1460	179	-
Aprile	673	2853	1486	1367	112	56	56	2490	1328	1162	363	-
Maggio	521	2947	1465	1482	102	68	34	2673	1364	1309	274	-
Giugno	291	2995	1570	1425	105	51	43	2684	1465	1219	311	-
Luglio	204	3533	1816	1717	89	53	36	3532	1798	1734	1	-
Agosto	284	3528	1872	1656	105	57	48	3524	1858	1666	4	-
Settembre	348	3851	1976	1875	119	70	49	2711	1431	1280	1140	-
Ottobre	732	3604	1817	1787	105	51	54	2683	1386	1297	921	-
Novembre	787	3367	1702	1665	130	59	71	3044	1506	1538	323	-
Dicembre	608	3283	1730	1553	143	79	64	3534	1786	1748	-	251
ANNO . . .	8636	39265	20315	18950	1338	738	600	35933	18527	17406	3332	-

PROVINCIA DI MODENA.

Gennaio	173	725	391	334	34	21	13	852	428	424	-	127
Febbraio	226	748	397	351	38	27	11	749	367	382	-	1
Marzo	218	1142	582	560	31	20	11	962	505	457	180	-
Aprile	213	1083	537	516	40	22	18	851	465	386	232	-
Maggio	191	820	433	387	36	23	13	741	374	367	79	-
Giugno	161	692	357	335	25	11	14	550	272	278	142	-
Luglio	98	678	357	321	34	19	15	468	248	220	210	-
Agosto	146	695	335	360	17	10	7	508	244	264	187	-
Settembre	149	680	378	302	38	23	15	569	284	285	111	-
Ottobre	180	641	357	284	45	29	16	653	351	302	-	12
Novembre	227	567	290	277	22	16	6	701	361	340	-	134
Dicembre	236	600	315	285	32	18	14	686	332	354	-	86
ANNO . . .	2218	9071	4759	4312	392	239	153	8290	4231	4059	781	-

PROVINCIA DI NAPOLI.

Gennaio	576	3234	1681	1553	124	68	56	2755	1407	1348	479	-
Febbraio	603	2728	1410	1318	110	64	46	2694	1386	1308	34	-
Marzo	530	2976	1564	1412	118	56	62	2984	1622	1362	-	8
Aprile	509	2525	1294	1231	88	61	27	2508	1358	1150	17	-
Maggio	678	2443	1284	1159	102	56	46	2333	1212	1121	110	-
Giugno	567	2279	1176	1103	93	46	47	2354	1228	1126	-	75
Luglio	565	2388	1258	1130	96	49	47	3025	1659	1366	-	637
Agosto	544	2314	1164	1150	112	60	52	2647	1411	1236	-	333
Settembre	563	2609	1333	1276	116	75	41	2242	1173	1069	367	-
Ottobre	666	2745	1447	1298	114	73	41	2403	1267	1136	342	-
Novembre	629	2739	1367	1372	121	64	57	2524	1315	1209	215	-
Dicembre	734	2829	1456	1373	133	80	53	2670	1404	1266	159	-
ANNO . . .	7194	31809	16434	15375	1327	752	575	31139	16442	14697	670	-

TAVOLA III. — MOVIMENTO PER MESI.

Anno 1874.

Province.

M E S I	MATRIMONI	NATI			NATIMORTI			MORTI			Eccedenza	
		TOTALE	Maschi	Femmine	TOTALE	Maschi	Femmine	TOTALE	Maschi	Femmine	dei nati sui morti	dei morti sui nati
Gennaio	1054	1729	942	787	65	36	29	1615	787	828	114	-
Febbraio	1271	1476	769	707	47	23	24	1401	713	688	75	-
Marzo	291	1658	856	802	43	24	19	1620	798	822	38	-
Aprile	466	1677	875	802	39	19	20	1312	666	646	365	-
Maggio	390	1423	754	669	57	36	21	1400	723	677	23	-
Giugno	257	1682	889	793	46	23	23	1188	611	577	494	-
Luglio	177	2075	1045	1030	47	27	20	1551	804	747	524	-
Agosto	267	2040	1050	990	52	31	21	1324	689	635	716	-
Settembre	206	2217	1123	1094	66	33	33	1134	557	577	1083	-
Ottobre	218	2304	1189	1115	50	25	25	1087	575	512	1217	-
Novembre	400	2046	1101	945	54	34	20	1323	661	662	723	-
Dicembre	336	1864	992	872	47	22	25	1752	886	866	112	-
ANNO . . .	5333	22191	11585	10606	613	333	280	16707	8470	8237	5484	-

PROVINCIA DI NOVARA.

Gennaio	207	1017	519	498	48	25	23	1075	545	530	-	58
Febbraio	440	1011	538	473	43	26	17	1062	521	541	-	51
Marzo	288	1300	650	650	48	21	27	1149	572	577	151	-
Aprile	219	1127	574	553	46	26	20	833	427	406	294	-
Maggio	163	1133	577	556	36	22	14	970	496	474	163	-
Giugno	141	895	444	451	33	15	18	743	352	391	152	-
Luglio	109	1162	577	585	20	9	11	898	463	435	264	-
Agosto	115	1186	626	560	34	21	13	1031	526	505	155	-
Settembre	100	1165	589	576	33	16	17	1024	531	493	141	-
Ottobre	131	1077	545	532	34	18	16	973	486	487	104	-
Novembre	441	858	457	401	45	20	25	1031	529	502	-	173
Dicembre	421	798	429	369	52	30	22	927	480	447	-	129
ANNO . . .	2275	12729	6525	6204	472	249	223	11716	5928	5788	1013	-

PROVINCIA DI PADOVA.

Gennaio	479	2325	1287	1038	26	11	15	1544	836	708	731	-
Febbraio	546	2132	1112	1020	21	16	5	1478	753	725	654	-
Marzo	258	1981	1051	930	30	16	14	1509	799	710	472	-
Aprile	398	1751	903	848	20	12	8	1271	655	606	480	-
Maggio	227	1750	919	831	25	19	6	1240	632	608	510	-
Giugno	331	1727	838	889	29	14	15	1230	692	588	447	-
Luglio	283	1827	945	882	30	16	14	1788	940	843	39	-
Agosto	207	1929	1008	921	31	18	13	1916	974	942	13	-
Settembre	482	2081	1090	991	23	16	7	1692	943	749	389	-
Ottobre	580	2077	1113	964	33	17	16	1536	750	786	541	-
Novembre	561	1951	1046	905	26	16	10	1444	759	685	507	-
Dicembre	451	1940	958	982	30	21	9	1545	814	731	395	-
ANNO . . .	4803	23471	12270	11201	324	192	132	18243	9557	8686	5228	-

PROVINCIA DI PALERMO.

Gennaio	197	621	343	278	38	23	15	719	368	351	-	98
Febbraio	209	634	335	299	27	13	14	602	316	286	32	-
Marzo	126	1030	528	502	39	22	17	787	392	395	243	-
Aprile	169	995	523	472	34	22	12	643	323	320	352	-
Maggio	163	459	249	210	27	16	11	742	370	372	-	283
Giugno	109	658	332	326	23	15	8	578	304	274	80	-
Luglio	96	778	410	368	22	12	10	549	269	280	229	-
Agosto	107	659	328	331	31	16	15	581	294	287	78	-
Settembre	132	712	381	331	24	10	14	572	308	264	140	-
Ottobre	193	661	334	327	15	7	8	594	295	299	67	-
Novembre	385	579	320	259	24	17	7	647	340	307	-	68
Dicembre	301	575	297	278	35	23	12	646	336	310	-	71
ANNO . . .	2187	8361	4380	3981	339	196	143	7660	3915	3745	701	-

PROVINCIA DI PARMA.

Gennaio	197	621	343	278	38	23	15	719	368	351	-	98
Febbraio	209	634	335	299	27	13	14	602	316	286	32	-
Marzo	126	1030	528	502	39	22	17	787	392	395	243	-
Aprile	169	995	523	472	34	22	12	643	323	320	352	-
Maggio	163	459	249	210	27	16	11	742	370	372	-	283
Giugno	109	658	332	326	23	15	8	578	304	274	80	-
Luglio	96	778	410	368	22	12	10	549	269	280	229	-
Agosto	107	659	328	331	31	16	15	581	294	287	78	-
Settembre	132	712	381	331	24	10	14	572	308	264	140	-
Ottobre	193	661	334	327	15	7	8	594	295	299	67	-
Novembre	385	579	320	259	24	17	7	647	340	307	-	68
Dicembre	301	575	297	278	35	23	12	646	336	310	-	71
ANNO . . .	2187	8361	4380	3981	339	196	143	7660	3915	3745	701	-

TAVOLA III. — MOVIMENTO PER MESI.

Anno 1874.

Province.

M E S I	MATRIMONI	NATI			NATIMORTI			MORTI			Eccedenza	
		TOTALE	Maschi	Femmine	TOTALE	Maschi	Femmine	TOTALE	Maschi	Femmine	dei nati sui morti	dei morti sui nati
Gennaio	909	1379	748	631	43	25	18	1105	533	572	274	-
Febbraio	758	1094	531	563	45	25	20	1070	537	533	24	-
Marzo	199	1506	781	725	42	21	21	1065	520	545	441	-
Aprile	308	1532	820	712	24	10	14	911	473	438	621	-
Maggio	183	1053	525	528	48	30	18	939	490	449	114	-
Giugno	136	1247	668	579	57	31	26	899	467	432	348	-
Luglio	106	1479	774	705	41	22	19	1211	598	613	268	-
Agosto	125	1411	753	658	32	19	13	1252	643	609	159	-
Settembre	117	1409	742	667	45	19	26	984	537	447	425	-
Ottobre	195	1379	696	683	40	26	14	948	490	458	431	-
Novembre	466	1316	702	614	39	21	18	1108	581	527	208	-
Dicembre	313	1436	748	688	35	20	15	1450	755	695	-	14
ANNO	3815	16241	8488	7753	491	269	222	12942	6624	6318	3299	-

PROVINCIA DI PAVIA.

Gennaio	262	1847	961	886	76	43	33	1465	740	725	382	-
Febbraio	400	1748	905	843	44	21	23	1375	690	685	473	-
Marzo	255	2049	1074	975	46	21	25	1454	703	751	595	-
Aprile	315	1788	844	944	42	21	21	1122	563	559	666	-
Maggio	202	1512	773	739	30	14	16	1019	507	512	493	-
Giugno	248	1073	547	526	34	16	18	918	473	445	155	-
Luglio	146	1014	483	531	20	11	9	992	492	500	22	-
Agosto	219	1241	617	624	24	11	13	1166	592	574	75	-
Settembre	183	1358	720	638	21	9	12	1263	631	632	95	-
Ottobre	261	1514	789	725	36	20	16	1394	719	675	120	-
Novembre	360	1406	660	746	40	18	22	1416	714	702	-	10
Dicembre	247	1491	795	696	40	21	19	1353	702	651	138	-
ANNO	3098	18041	9168	8873	453	226	227	14937	7526	7411	3104	-

PROVINCIA DI PERUGIA.

Gennaio	134	759	378	381	27	11	16	735	348	387	24	-
Febbraio	169	756	401	355	28	18	10	675	329	346	81	-
Marzo	155	807	410	396	25	15	10	801	415	386	5	-
Aprile	162	744	379	365	19	10	9	581	308	276	160	-
Maggio	110	629	304	325	21	12	9	538	267	271	91	-
Giugno	111	479	251	228	7	3	4	401	196	205	78	-
Luglio	78	478	250	228	14	12	2	407	219	188	71	-
Agosto	68	433	223	210	13	4	9	493	249	214	-	60
Settembre	103	497	235	262	20	12	8	466	242	224	31	-
Ottobre	160	511	251	260	18	12	6	521	260	261	-	10
Novembre	152	532	268	264	21	13	8	618	298	320	-	86
Dicembre	139	500	306	254	23	11	12	549	285	264	11	-
ANNO	1541	7184	3656	3528	236	133	103	6788	3416	3372	396	-

PROVINCIA DI PESARO E URBINO.

Gennaio	212	454	236	218	33	19	14	624	311	313	-	170
Febbraio	211	541	288	253	31	20	11	599	319	280	-	58
Marzo	120	971	525	446	37	24	13	762	399	363	209	-
Aprile	134	209	447	362	28	14	14	605	317	288	204	-
Maggio	167	730	393	337	41	23	18	611	329	282	119	-
Giugno	82	604	315	289	33	16	17	502	249	253	102	-
Luglio	72	608	317	291	20	10	10	499	261	238	109	-
Agosto	70	577	298	279	25	10	15	578	307	271	-	1
Settembre	71	589	276	313	24	19	5	660	330	330	-	71
Ottobre	114	496	260	236	22	11	11	624	320	304	-	128
Novembre	266	443	218	225	13	4	9	620	324	296	-	177
Dicembre	239	418	231	187	27	13	14	681	357	324	-	263
ANNO	1758	7240	3804	3436	334	183	151	7365	3823	3542	-	125

PROVINCIA DI PIACENZA.

Gennaio	212	454	236	218	33	19	14	624	311	313	-	170
Febbraio	211	541	288	253	31	20	11	599	319	280	-	58
Marzo	120	971	525	446	37	24	13	762	399	363	209	-
Aprile	134	209	447	362	28	14	14	605	317	288	204	-
Maggio	167	730	393	337	41	23	18	611	329	282	119	-
Giugno	82	604	315	289	33	16	17	502	249	253	102	-
Luglio	72	608	317	291	20	10	10	499	261	238	109	-
Agosto	70	577	298	279	25	10	15	578	307	271	-	1
Settembre	71	589	276	313	24	19	5	660	330	330	-	71
Ottobre	114	496	260	236	22	11	11	624	320	304	-	128
Novembre	266	443	218	225	13	4	9	620	324	296	-	177
Dicembre	239	418	231	187	27	13	14	681	357	324	-	263
ANNO	1758	7240	3804	3436	334	183	151	7365	3823	3542	-	125

TAVOLA III. — MOVIMENTO PER MESI.

Anno 1874.

Provincie

M E S I	MATRIMONI	NATI			NATIMORTI			MORTI			Eccedenza	
		TOTALE	Maschi	Femmine	TOTALE	Maschi	Femmine	TOTALE	Maschi	Femmine	dei nati sui morti	dei morti sui nati

PROVINCIA DI PISA.

Gennaio	144	870	417	453	32	12	20	711	325	386	159	-
Febbraio	254	890	445	445	16	6	10	659	331	328	231	-
Marzo	150	865	425	440	27	16	11	721	369	352	144	-
Aprile	183	754	405	349	14	10	4	554	300	254	200	-
Maggio	116	713	346	367	22	14	8	609	329	280	104	-
Giugno	126	690	391	299	19	13	6	553	281	277	132	-
Luglio	103	745	368	377	21	12	9	788	395	393	-	43
Agosto	142	729	404	325	25	13	12	794	429	365	-	65
Settembre	176	812	416	396	23	17	6	607	335	272	205	-
Ottobre	213	828	424	404	25	16	9	638	325	313	190	-
Novembre	236	797	421	376	20	9	11	764	380	384	33	-
Dicembre	145	866	428	438	33	22	11	762	384	378	104	-
ANNO	1988	9559	4890	4669	277	160	117	8165	4183	3982	1394	-

PROVINCIA DI PORTO MAURIZIO.

Gennaio	87	330	164	166	20	12	8	310	158	152	20	-
Febbraio	86	329	178	151	14	8	6	300	155	145	29	-
Marzo	55	363	184	179	8	6	2	289	158	131	74	-
Aprile	99	277	127	150	8	5	3	216	110	106	61	-
Maggio	81	321	174	147	15	11	4	233	131	102	88	-
Giugno	72	353	202	151	13	9	4	259	135	124	94	-
Luglio	45	375	206	169	9	7	2	379	205	174	-	4
Agosto	67	378	182	196	11	7	4	406	211	195	-	28
Settembre	45	301	159	142	9	6	3	284	150	134	17	-
Ottobre	75	332	167	165	14	9	5	236	107	129	96	-
Novembre	72	297	147	150	10	4	6	274	141	133	23	-
Dicembre	115	342	184	158	10	6	4	329	165	164	13	-
ANNO	899	3998	2074	1924	141	90	51	3515	1826	1689	483	-

PROVINCIA DI POTENZA.

Gennaio	398	1812	899	913	31	11	20	1553	820	733	259	-
Febbraio	532	1864	969	895	49	24	25	1434	729	705	430	-
Marzo	336	1886	942	944	43	22	21	1585	834	751	301	-
Aprile	351	1599	825	774	23	10	13	1355	687	668	244	-
Maggio	338	1354	715	639	16	12	4	1207	671	536	147	-
Giugno	343	1225	647	578	14	8	6	1150	585	565	75	-
Luglio	263	1255	640	615	23	13	10	1827	962	865	-	572
Agosto	240	1540	796	744	18	9	9	2468	1192	1276	-	928
Settembre	424	1687	869	818	23	15	8	1820	878	942	-	133
Ottobre	495	1745	881	864	18	13	5	1736	899	837	9	-
Novembre	486	1755	904	851	28	19	9	1682	852	830	73	-
Dicembre	530	1652	851	801	40	23	17	1479	787	692	173	-
ANNO	4736	19374	9938	9436	326	179	147	19296	9896	9400	78	-

PROVINCIA DI RAVENNA.

Gennaio	115	593	300	293	16	11	5	576	270	306	17	-
Febbraio	122	645	324	321	15	5	10	513	261	252	132	-
Marzo	124	757	384	373	20	7	13	583	307	276	174	-
Aprile	132	632	327	305	17	10	7	464	235	229	168	-
Maggio	118	582	293	289	13	6	7	524	269	255	58	-
Giugno	102	436	209	227	11	8	3	377	189	188	59	-
Luglio	70	448	243	205	4	4	-	433	237	196	15	-
Agosto	93	486	237	249	10	5	5	492	252	240	-	6
Settembre	84	491	238	253	13	5	8	404	196	208	87	-
Ottobre	108	492	258	234	11	6	5	437	208	229	55	-
Novembre	141	469	240	229	12	10	2	469	219	250	-	-
Dicembre	133	476	235	241	13	6	7	447	211	236	29	-
ANNO	1342	6507	3288	3219	155	83	72	5719	2854	2865	788	-

TAVOLA III. — MOVIMENTO PER MESI.

Anno 1874.

Province.

M E S I	MATRIMONI	NATI			NATIMORTI			MORTI			Eccedenza	
		TOTALE	Maschi	Femmine	TOTALE	Maschi	Femmine	TOTALE	Maschi	Femmine	dei nati sui morti	dei morti sui nati

PROVINCIA DI REGGIO DI CALABRIA.

Gennaio	314	1454	742	712	12	5	7	831	414	417	623	-
Febbraio	318	1369	731	638	12	5	4	755	403	352	614	-
Marzo	167	1273	659	614	7	5	2	856	460	396	417	-
Aprile	187	1017	507	50	7	5	2	725	360	365	292	-
Maggio	183	1023	505	518	6	4	2	667	347	320	356	-
Giugno	144	900	462	438	5	2	3	625	338	287	275	-
Luglio	182	805	422	383	6	3	3	842	430	412	-	37
Agosto	253	892	485	407	8	6	2	1081	579	502	-	189
Settembre	225	884	454	430	5	1	4	1042	499	543	-	158
Ottobre	262	904	485	419	10	8	2	986	486	500	-	82
Novembre	287	1000	511	489	8	7	1	946	457	489	54	-
Dicembre	287	895	471	424	8	7	1	947	487	460	-	52
ANNO	2809	12416	6434	5982	94	61	33	10303	5260	5043	2113	-

PROVINCIA DI REGGIO NELL'EMILIA.

Gennaio	176	602	321	281	24	16	8	653	327	326	-	51
Febbraio	185	605	314	291	40	19	21	616	321	295	-	11
Marzo	184	948	503	445	27	19	8	785	414	371	163	-
Aprile	133	894	472	422	33	20	13	588	314	274	305	-
Maggio	106	733	375	363	34	26	8	602	297	305	136	-
Giugno	129	544	292	252	21	11	10	445	231	214	99	-
Luglio	93	587	298	289	23	16	7	425	235	190	162	-
Agosto	98	619	309	310	25	17	8	422	223	199	197	-
Settembre	97	692	379	313	19	14	5	441	231	210	251	-
Ottobre	111	628	331	297	22	13	9	610	304	306	18	-
Novembre	183	526	272	254	20	12	8	556	279	277	-	30
Dicembre	189	584	324	260	20	12	8	633	318	315	-	49
ANNO	1684	7967	4190	3777	308	195	113	6776	3494	3282	1191	-

PROVINCIA DI ROMA.

Gennaio	295	2878	1453	1425	106	60	46	2629	1443	1186	249	-
Febbraio	457	2803	1492	1311	104	66	38	2397	1362	1035	406	-
Marzo	330	2903	1546	1357	101	64	37	2700	1537	1163	203	-
Aprile	265	2442	1281	1161	81	52	29	2217	1251	966	225	-
Maggio	328	2070	1069	1001	81	44	37	1958	1117	841	112	-
Giugno	270	1833	961	872	57	33	24	1728	929	799	105	-
Luglio	234	2078	1110	968	73	41	32	2256	1217	1039	-	178
Agosto	252	2269	1166	1103	88	54	34	2656	1368	1288	-	387
Settembre	302	2443	1254	1189	87	49	38	2290	1237	1053	153	-
Ottobre	370	2430	1243	1187	92	56	36	2335	1181	1154	95	-
Novembre	312	2416	1259	1157	78	44	34	2508	1282	1226	-	92
Dicembre	396	2356	1223	1133	82	50	32	2564	1434	1130	-	208
ANNO	3811	28921	15057	13864	1030	613	417	28238	15358	12880	683	-

PROVINCIA DI ROVIGO.

Gennaio	118	590	300	290	23	11	12	617	332	285	-	27
Febbraio	275	623	320	303	44	20	24	620	321	299	3	-
Marzo	204	997	522	475	37	21	16	739	377	362	258	-
Aprile	130	737	404	333	26	16	10	508	287	221	229	-
Maggio	108	703	364	339	14	5	9	554	287	267	149	-
Giugno	75	520	268	252	13	10	3	422	221	201	98	-
Luglio	50	659	321	338	15	6	9	459	258	201	200	-
Agosto	72	655	346	309	17	11	6	525	265	260	130	-
Settembre	81	684	332	302	17	9	8	539	276	263	145	-
Ottobre	113	580	294	286	15	10	5	547	294	253	33	-
Novembre	178	459	227	232	22	16	6	725	368	357	-	266
Dicembre	144	424	216	208	12	10	2	529	271	258	-	105
ANNO	1548	7631	3964	3667	255	145	110	6784	3557	3227	847	-

TAVOLA III. — MOVIMENTO PER MESI.

Anno 1874.

Province.

M E S I	MATRIMONI	NATI			NATIMORTI			MORTI			Eccedenza	
		TOTALE	Maschi	Femmine	TOTALE	Maschi	Femmine	TOTALE	Maschi	Femmine	dei maschi sui morti	dei morti sui nati
PROVINCIA DI SALERNO.												
Gennaio.	426	1694	895	799	57	37	20	1331	655	676	363	-
Febbraio.	490	1560	812	748	47	35	12	1183	603	580	377	-
Marzo.	242	1617	826	791	52	29	23	1215	642	573	402	-
Aprile.	263	1448	726	722	36	23	13	1093	576	517	355	-
Maggio.	326	1314	670	644	31	17	14	991	492	499	323	-
Giugno.	276	1337	695	642	37	20	17	931	485	446	406	-
Luglio.	248	1305	685	620	38	22	16	1395	729	666	-	90
Agosto.	343	1345	717	628	37	15	22	1731	870	861	-	385
Settembre.	344	1519	797	722	45	26	19	1460	741	719	59	-
Ottobre.	454	1594	815	779	47	30	17	1485	758	727	109	-
Novembre.	489	1557	833	734	47	26	21	1492	754	738	65	-
Dicembre.	525	1631	834	797	53	24	29	1406	710	696	225	-
ANNO . . .	4426	17921	9295	8626	527	304	223	15713	8015	7698	2208	-

PROVINCIA DI SASSARI.												
Gennaio.	143	1099	557	542	25	17	8	685	343	342	414	-
Febbraio.	220	1003	528	475	16	11	5	677	345	332	326	-
Marzo.	142	901	479	422	16	12	4	686	350	336	215	-
Aprile.	150	673	314	359	18	9	9	642	342	300	31	-
Maggio.	189	612	326	286	15	7	8	499	256	243	113	-
Giugno.	149	541	300	241	19	9	10	506	276	230	35	-
Luglio.	104	628	329	299	17	10	7	635	300	335	-	7
Agosto.	140	683	355	328	21	12	9	845	422	423	-	162
Settembre.	199	889	457	432	16	14	2	821	383	438	68	-
Ottobre.	274	985	512	473	19	11	8	777	357	420	208	-
Novembre.	256	973	497	476	19	13	6	747	390	357	226	-
Dicembre.	306	984	493	491	25	10	15	695	355	340	289	-
ANNO . . .	2272	9971	5147	4824	226	135	91	8215	4119	4096	1756	-

PROVINCIA DI SIENA.												
Gennaio.	140	703	358	345	28	15	13	604	309	295	99	-
Febbraio.	193	749	383	366	35	24	11	630	334	296	119	-
Marzo.	140	723	377	346	29	20	9	736	361	375	-	13
Aprile.	132	622	327	295	18	13	5	601	314	287	21	-
Maggio.	137	491	254	237	18	12	6	549	272	277	-	58
Giugno.	115	447	231	216	19	12	7	455	225	230	-	8
Luglio.	72	532	277	255	27	13	14	625	324	302	-	94
Agosto.	101	548	290	258	27	16	11	749	383	366	-	261
Settembre.	108	566	291	275	28	15	13	623	330	293	-	57
Ottobre.	143	591	321	270	21	14	7	626	327	299	-	35
Novembre.	153	610	306	304	22	15	7	637	315	322	-	22
Dicembre.	102	570	275	295	28	16	12	644	319	325	-	74
ANNO . . .	1536	7152	3690	3462	300	185	115	7480	3813	3667	-	328

PROVINCIA DI SIRACUSA.												
Gennaio.	230	1320	685	635	18	9	9	774	392	382	549	-
Febbraio.	239	1152	610	542	14	9	5	747	390	357	405	-
Marzo.	183	1221	606	615	13	9	4	680	371	309	541	-
Aprile.	284	989	485	504	12	8	4	594	304	290	395	-
Maggio.	200	946	504	442	12	6	6	542	272	270	404	-
Giugno.	197	789	406	383	15	7	8	726	343	383	63	-
Luglio.	133	802	422	380	10	7	3	963	510	453	-	161
Agosto.	251	916	461	455	13	7	6	1009	477	532	-	93
Settembre.	212	1064	549	515	21	14	7	904	472	432	160	-
Ottobre.	260	1085	554	531	15	10	5	851	435	426	224	-
Novembre.	267	1115	600	515	14	7	7	915	485	430	200	-
Dicembre.	234	1040	536	504	18	10	8	853	408	445	187	-
ANNO . . .	2690	12439	6418	6021	175	103	72	9568	4859	4709	2871	-

TAVOLA III. — MOVIMENTO PER MESI.

Anno 1874.

Province.

M E S I	MATRIMONI	NATI			NATIMORTI			MORTI			Eccedenza	
		TOTALE	Maschi	Femmine	TOTALE	Maschi	Femmine	TOTALE	Maschi	Femmine	dei nati sui morti	dei morti sui nati

PROVINCIA DI SONDRIO.

Gennaio	86	371	186	185	22	12	10	303	156	147	68	-
Febbraio	103	292	142	150	22	13	9	209	109	100	83	-
Marzo	59	331	161	170	21	12	9	257	130	127	74	-
Aprile	88	319	149	170	15	9	6	229	119	110	90	-
Maggio	75	299	152	147	15	10	5	228	131	97	71	-
Giugno	91	278	158	120	14	10	4	217	111	106	61	-
Luglio	50	395	192	203	21	17	4	292	153	139	103	-
Agosto	45	373	195	178	21	11	10	358	178	180	15	-
Settembre	52	335	180	155	13	7	6	203	107	96	132	-
Ottobre	34	381	186	195	17	11	6	170	91	79	211	-
Novembre	65	391	198	193	16	6	10	271	138	133	120	-
Dicembre	61	398	209	189	27	15	12	304	134	170	94	-
ANNO	809	4163	2108	2055	224	133	91	3041	1557	1484	1122	-

PROVINCIA DI TERAMO.

Gennaio	119	876	453	423	14	10	4	586	314	272	290	-
Febbraio	170	825	427	398	13	6	7	585	311	284	230	-
Marzo	97	835	461	374	4	1	3	636	363	273	199	-
Aprile	116	727	383	344	8	6	2	549	302	247	178	-
Maggio	101	692	349	343	5	4	1	503	311	192	189	-
Giugno	92	473	240	233	9	2	7	389	227	162	84	-
Luglio	64	406	187	219	10	6	4	527	270	257	-	121
Agosto	100	438	225	213	7	4	3	715	374	341	-	277
Settembre	128	500	262	238	9	4	5	597	341	256	-	97
Ottobre	211	580	299	281	9	7	2	775	391	384	-	195
Novembre	268	545	282	263	8	5	3	759	363	396	-	214
Dicembre	200	626	316	310	6	4	2	647	333	314	-	21
ANNO	1666	7523	3884	3639	102	59	43	7278	3900	3378	245	-

PROVINCIA DI TORINO.

Gennaio	848	2767	1454	1313	122	70	52	2396	1149	1247	371	-
Febbraio	1084	2453	1307	1146	113	52	61	2166	1073	1093	287	-
Marzo	420	2610	1326	1284	115	72	43	2254	1125	1129	356	-
Aprile	1004	2621	1309	1312	127	81	46	2155	1095	1060	466	-
Maggio	634	2640	1373	1267	139	80	59	2272	1108	1164	368	-
Giugno	536	2576	1284	1292	126	74	52	2144	1111	1033	432	-
Luglio	385	2834	1464	1370	128	78	50	2416	1239	1177	418	-
Agosto	428	2623	1340	1233	127	80	47	1958	1016	942	665	-
Settembre	422	2680	1449	1231	122	84	38	1523	792	731	1157	-
Ottobre	487	2768	1405	1363	93	54	39	1564	794	770	1204	-
Novembre	610	2677	1357	1320	124	74	50	1667	820	847	1010	-
Dicembre	643	2774	1422	1352	103	58	45	2131	1053	1078	643	-
ANNO	7531	32023	16490	15533	1439	857	582	24646	12375	12271	7377	-

PROVINCIA DI TRAPANI.

Gennaio	194	952	485	467	17	7	10	501	267	234	451	-
Febbraio	257	828	385	443	18	12	6	478	252	226	350	-
Marzo	92	751	427	324	6	5	1	463	241	222	288	-
Aprile	243	718	378	340	12	7	5	375	205	170	343	-
Maggio	57	680	364	316	19	9	10	330	170	160	350	-
Giugno	122	635	348	287	9	4	5	427	226	201	208	-
Luglio	158	678	337	341	13	8	5	696	366	330	-	18
Agosto	41	767	414	353	19	11	8	679	340	339	88	-
Settembre	229	788	378	410	10	3	7	618	324	294	170	-
Ottobre	284	816	385	431	21	9	12	532	249	233	284	-
Novembre	273	806	416	390	9	5	4	558	286	272	248	-
Dicembre	99	813	408	405	26	17	9	529	280	249	284	-
ANNO	2052	9232	4725	4507	179	97	82	6186	3206	2980	3046	-

TAVOLA III. — MOVIMENTO PER MESI.

Anno 1874.

Provincie

M E S I	MATRIMONI	NATI			NATIMORTI			MORTI			Eccedenza	
		TOTALE	Maschi	Femmine	TOTALE	Maschi	Femmine	TOTALE	Maschi	Femmine	dei nati sui morti	dei morti sui nati
Gennaio	213	999	511	488	38	28	10	928	463	465	71	-
Febbraio	373	1091	540	551	36	17	19	919	447	472	172	-
Marzo	335	1222	615	607	32	21	11	1145	581	564	77	-
Aprile	228	1238	638	650	34	16	18	871	442	429	417	-
Maggio	170	1210	649	561	25	13	12	753	378	375	457	-
Giugno	108	1144	616	528	20	9	11	561	289	272	583	-
Luglio	74	1223	623	600	37	16	21	759	386	373	464	-
Agosto	80	994	513	481	18	11	7	865	430	435	129	-
Settembre	79	1022	552	470	35	19	16	618	317	301	404	-
Ottobre	73	950	495	455	34	21	13	604	306	293	346	-
Novembre	367	843	447	396	34	19	15	716	364	352	127	-
Dicembre	388	823	411	412	25	14	11	870	434	436	-	47
ANNO	2638	12809	6610	6199	368	204	164	9609	4837	4772	3200	-

PROVINCIA DI TREVISO.

Gennaio	417	1278	616	662	39	19	20	1168	594	574	110	-
Febbraio	839	1117	587	530	46	21	25	1074	546	528	43	-
Marzo	503	1196	616	580	43	24	19	1204	591	613	-	8
Aprile	372	1049	559	490	46	28	18	1002	522	480	47	-
Maggio	208	1110	567	543	47	33	14	970	491	479	140	-
Giugno	136	1250	658	592	38	20	18	889	457	432	361	-
Luglio	116	1515	805	710	49	30	19	1161	565	596	354	-
Agosto	165	1529	782	747	52	35	17	1493	759	734	36	-
Settembre	144	1632	827	805	43	27	16	1253	627	626	379	-
Ottobre	146	1588	803	785	56	30	26	1215	614	601	373	-
Novembre	355	1411	696	715	56	36	20	1307	645	662	104	-
Dicembre	388	1261	692	569	57	26	31	1292	639	653	-	31
ANNO	3739	15936	8208	7728	572	329	243	14028	7050	6978	1908	-

PROVINCIA DI UDINE.

Gennaio	154	917	472	445	39	17	22	980	500	480	-	63
Febbraio	340	968	502	466	33	16	17	965	476	489	3	-
Marzo	227	1057	527	530	47	29	18	1125	562	563	-	68
Aprile	198	925	474	451	35	24	11	838	434	404	87	-
Maggio	176	831	437	394	37	20	17	861	437	424	-	30
Giugno	144	840	457	383	35	20	15	677	359	318	163	-
Luglio	129	1016	530	486	42	28	14	907	455	452	109	-
Agosto	115	1024	511	513	35	24	11	956	454	502	68	-
Settembre	155	957	493	464	43	19	24	712	356	356	245	-
Ottobre	156	875	450	425	37	18	19	790	402	388	85	-
Novembre	320	759	406	353	32	15	17	941	499	442	-	182
Dicembre	288	754	394	360	37	23	14	909	448	461	-	155
ANNO	2372	10923	5653	5270	452	253	199	10661	5382	5279	262	-

PROVINCIA DI VENEZIA.

Gennaio	277	901	476	425	39	21	18	829	447	382	72	-
Febbraio	483	775	423	352	30	20	10	756	399	357	19	-
Marzo	291	943	504	439	27	16	11	926	490	436	17	-
Aprile	224	849	444	405	28	17	11	724	377	347	125	-
Maggio	162	963	501	462	48	32	16	738	408	330	225	-
Giugno	104	1018	501	517	24	14	10	662	326	336	356	-
Luglio	119	1138	575	563	37	20	17	926	179	447	212	-
Agosto	112	1102	559	543	44	30	14	1046	532	514	56	-
Settembre	122	1112	571	541	33	21	12	783	401	382	329	-
Ottobre	158	926	476	450	30	15	15	724	374	350	203	-
Novembre	412	912	491	421	24	12	12	815	416	399	97	-
Dicembre	355	790	404	386	27	11	16	817	399	418	-	7
ANNO	2819	11429	5925	5504	391	229	162	9746	5048	4698	1683	-

PROVINCIA DI VERONA.

Gennaio	277	901	476	425	39	21	18	829	447	382	72	-
Febbraio	483	775	423	352	30	20	10	756	399	357	19	-
Marzo	291	943	504	439	27	16	11	926	490	436	17	-
Aprile	224	849	444	405	28	17	11	724	377	347	125	-
Maggio	162	963	501	462	48	32	16	738	408	330	225	-
Giugno	104	1018	501	517	24	14	10	662	326	336	356	-
Luglio	119	1138	575	563	37	20	17	926	179	447	212	-
Agosto	112	1102	559	543	44	30	14	1046	532	514	56	-
Settembre	122	1112	571	541	33	21	12	783	401	382	329	-
Ottobre	158	926	476	450	30	15	15	724	374	350	203	-
Novembre	412	912	491	421	24	12	12	815	416	399	97	-
Dicembre	355	790	404	386	27	11	16	817	399	418	-	7
ANNO	2819	11429	5925	5504	391	229	162	9746	5048	4698	1683	-

TAVOLA III. — MOVIMENTO PER MESI.

Anno 1874.

Province.

M E S I	MATRIMONI	NATI			NATIMORTI			MORTI			Eccedenza	
		TOTALE	Maschi	Femmine	TOTALE	Maschi	Femmine	TOTALE	Maschi	Femmine	dei nati sui morti	dei morti sui nati

PROVINCIA DI VICENZA.

Gennaio	203	1003	506	497	34	21	13	970	499	471	33	-
Febbraio	640	950	488	462	32	22	10	950	464	486	-	-
Marzo	296	1154	609	545	37	20	17	1202	616	586	-	48
Aprile	233	1088	570	518	36	24	12	865	456	409	223	-
Maggio	189	1191	601	590	29	17	12	861	423	438	330	-
Giugno	145	1172	600	572	54	29	25	655	354	331	487	-
Luglio	94	1310	699	611	23	10	13	941	492	449	369	-
Agosto	113	1162	606	556	34	19	15	990	478	512	172	-
Settembre	105	1280	665	615	37	21	16	757	400	357	523	-
Ottobre	129	1212	629	583	34	20	14	702	362	340	510	-
Novembre	410	1060	547	513	29	17	12	854	431	423	206	-
Dicembre	285	890	477	413	29	17	12	1058	538	520	-	168
ANNO	2843	13472	6997	6475	408	237	171	10835	5513	5322	2637	-

(Segue)

TAVOLA III.

RIASSUNTO PER COMPARTIMENTI
E TOTALE DEL REGNO.

PARTI MULTIPLI SECONDO LA COMBINAZIONE DEI SESSI.

TAVOLA III. — MOVIMENTO DELI

Anno 1874.

MESI	MATRIMONI	NATI								NATI				
		TOTALE DEI NATI	MASCHI			FEMMINE				TOTALE NATIMORTI	MASCHI			Esposi
			TOTALE	Legittimi	Illegittimi	TOTALE	Legittime	Illegittime	Esposite		TOTALE	Legittimi	Illegittimi	
Gennaio	3649	7890	4160	4004	103	53	3730	3571	102	57	305	181	174	7
Febbraio	4357	7332	3857	3679	109	69	3475	3332	88	55	284	144	134	9
Marzo	1311	8600	4442	4273	105	64	4158	3999	99	10	282	167	156	11
Aprile	2848	8451	4342	4155	125	62	4109	3936	106	67	292	173	164	7
Maggio	1863	8099	4142	3964	116	62	3957	3806	93	58	310	186	175	10
Giugno	1312	7671	3925	3780	91	54	3746	3598	84	64	301	175	160	15
Luglio	939	9043	4639	4489	97	53	4454	4241	95	63	271	163	152	8
Agosto	1300	8221	4239	4103	87	49	3982	3841	93	48	277	176	168	6
Settembre	1106	8315	4355	4208	96	51	3960	3833	72	55	281	166	158	8
Ottobre	1334	8576	4370	4206	106	58	4206	4064	97	45	235	134	123	11
Novembre	2108	7948	4091	3954	96	41	3857	3705	97	55	277	165	154	10
Dicembre	1708	7852	4062	3936	70	56	3790	3702	55	33	253	138	134	3
ANNO ..	23835	97998	50624	48751	1201	672	47374	45628	1081	665	3368	1968	1852	105

COMPARTIMENT

Gennaio	536	2452	1286	1221	17	48	1166	1113	22	31	87	54	44	3
Febbraio	830	2334	1232	1166	29	37	1102	1037	18	47	62	36	32	1
Marzo	323	2586	1316	1232	32	52	1270	1201	22	47	90	41	33	2
Aprile	710	2125	1069	1017	15	37	1056	996	18	42	87	52	41	1
Maggio	419	2113	1112	1054	19	39	1001	943	16	37	81	52	43	2
Giugno	512	2221	1170	1099	23	48	1051	996	20	35	75	45	40	—
Luglio	413	2388	1260	1206	27	27	1128	1075	32	21	82	33	30	3
Agosto	440	2433	1229	1177	36	16	1204	1147	41	16	80	42	39	3
Settembre	486	2438	1244	1187	43	14	1194	1134	37	23	71	42	38	4
Ottobre	567	2551	1315	1251	47	17	1236	1183	36	17	71	45	42	2
Novembre	713	2368	1210	1149	51	10	1158	1104	41	13	84	46	40	6
Dicembre	524	2415	1261	1185	50	26	1154	1095	48	11	86	53	51	2
ANNO ..	6473	28424	14704	13944	389	371	13720	13029	351	340	956	541	473	28

COMPARTIMENT

Gennaio	6241	9815	5149	4987	121	41	4666	4515	111	40	432	235	224	10
Febbraio	4928	8720	4468	4301	126	41	4252	4113	106	33	377	225	214	11
Marzo	1742	10650	5569	5387	134	48	5081	4931	111	39	446	252	240	9
Aprile	2338	10224	5304	5138	130	36	4920	4765	101	54	400	217	202	13
Maggio	1565	9762	4978	4816	123	39	4784	4632	119	33	407	250	242	7
Giugno	1043	9882	5218	5069	102	47	4664	4505	121	38	388	241	229	11
Luglio	835	11582	5936	5792	111	33	5646	5493	114	39	381	236	226	8
Agosto	1170	11442	5962	5768	136	58	5480	5342	100	38	393	214	207	7
Settembre	1236	11626	6042	5844	128	30	5624	5372	118	34	396	219	207	9
Ottobre	1927	10890	5501	5342	116	43	5319	5166	122	31	397	228	211	13
Novembre	3267	10013	5171	5000	124	47	4842	4693	115	34	373	203	196	6
Dicembre	2460	9819	5072	4913	126	33	4747	4581	119	47	425	251	241	6
ANNO ..	28752	124355	64330	62357	1477	496	60025	58208	1357	460	4815	2771	2639	110

COMPARTIMENT

Gennaio	1813	7204	3661	3492	112	57	3543	3368	120	55	282	152	139	9
Febbraio	3921	6970	3613	3453	106	54	3357	3217	92	48	277	150	137	11
Marzo	2294	8285	4261	4084	113	64	4024	3859	109	56	288	162	156	5
Aprile	1732	7519	3915	3793	76	46	3604	3467	81	56	263	155	147	8
Maggio	1283	7702	3992	3834	102	56	3710	3554	101	55	251	152	135	11
Giugno	916	7493	3870	3731	92	47	3623	3495	92	36	228	125	122	3
Luglio	751	8690	4462	4294	120	48	4228	4071	111	46	243	129	122	7
Agosto	827	8358	4293	4121	115	57	4065	3907	113	45	258	158	143	15
Settembre	814	8548	4430	4238	130	62	4118	3948	121	46	257	140	131	9
Ottobre	970	7826	4003	3841	109	53	3823	3636	134	63	258	143	134	8
Novembre	2579	6912	3560	3396	120	44	3352	3204	107	41	273	149	142	7
Dicembre	2376	6282	3316	3162	110	44	2966	2815	104	47	252	136	125	8
ANNO ..	20276	91789	47376	45439	1305	632	44413	42541	1278	594	3130	1751	1633	101

COMPARTIMEN

STATO CIVILE PER MESI.

Compartimenti.

MORTI				MORTI											ECCEDENZA		MESI
FEMMINE				TOTALE DEI MORTI	MASCHI					FEMMINE					dei nati sui morti	dei morti sui nati	
TOTALE	Legittime	Illegittime	Esposte		TOTALE	Celibi	Coniugati	Vedovi	Stato civile ignoto	TOTALE	Nubili	Coniugate	Vedove	Stato civile ignoto			
124	117	6	1	7114	3494	2018	978	498	-	3620	1782	893	945	-	776	-	Gennaio
140	124	13	3	6510	3269	1947	861	461	-	3241	1789	739	713	-	822	-	Febbraio
115	106	7	2	7261	3655	2203	921	531	-	3603	1946	852	808	-	1339	-	Marzo
119	112	7	-	6281	3184	1945	845	394	-	3097	1700	780	617	-	2170	-	Aprile
124	111	12	1	6892	3458	2044	943	471	-	3404	1954	793	657	-	1237	-	Maggio
126	118	7	1	6165	3170	2026	737	404	3	2995	1750	694	550	1	1506	-	Giugno
108	98	10	2	7264	3764	2699	723	341	1	3500	2394	667	439	-	1779	-	Luglio
101	93	6	2	6612	3352	2270	719	359	4	3260	2131	668	461	-	1609	-	Agosto
115	111	4	-	5059	2557	1644	630	282	1	2502	1536	556	410	-	3256	-	Settembre
101	93	8	-	4901	2522	1611	612	297	2	2379	1427	583	369	-	3675	-	Ottobre
112	109	3	-	5636	2816	1677	744	395	-	2820	1508	694	618	-	2312	-	Novembre
115	112	3	-	7075	3505	2086	938	481	-	3570	1913	852	805	-	777	-	Dicembre
1400	1304	86	10	76740	38746	24170	9651	4914	11	37994	21830	8771	7392	1	21258	-	ANNO

DEL PIEMONTE.

124	117	6	1	7114	3494	2018	978	498	-	3620	1782	893	945	-	776	-	Gennaio
140	124	13	3	6510	3269	1947	861	461	-	3241	1789	739	713	-	822	-	Febbraio
115	106	7	2	7261	3655	2203	921	531	-	3603	1946	852	808	-	1339	-	Marzo
119	112	7	-	6281	3184	1945	845	394	-	3097	1700	780	617	-	2170	-	Aprile
124	111	12	1	6892	3458	2044	943	471	-	3404	1954	793	657	-	1237	-	Maggio
126	118	7	1	6165	3170	2026	737	404	3	2995	1750	694	550	1	1506	-	Giugno
108	98	10	2	7264	3764	2699	723	341	1	3500	2394	667	439	-	1779	-	Luglio
101	93	6	2	6612	3352	2270	719	359	4	3260	2131	668	461	-	1609	-	Agosto
115	111	4	-	5059	2557	1644	630	282	1	2502	1536	556	410	-	3256	-	Settembre
101	93	8	-	4901	2522	1611	612	297	2	2379	1427	583	369	-	3675	-	Ottobre
112	109	3	-	5636	2816	1677	744	395	-	2820	1508	694	618	-	2312	-	Novembre
115	112	3	-	7075	3505	2086	938	481	-	3570	1913	852	805	-	777	-	Dicembre
1400	1304	86	10	76740	38746	24170	9651	4914	11	37994	21830	8771	7392	1	21258	-	ANNO

DELLA LIGURIA.

33	26	1	6	2233	1163	713	296	154	-	1070	562	254	254	-	219	-	Gennaio
26	22	-	4	2056	1048	642	276	130	-	1008	580	226	202	-	278	-	Febbraio
49	39	-	10	2361	1217	749	311	155	2	1144	645	264	234	1	225	-	Marzo
35	29	1	5	1866	925	617	208	100	-	941	567	213	160	1	259	-	Aprile
29	23	2	4	1797	954	600	237	116	1	843	479	202	162	-	316	-	Maggio
30	27	-	3	1681	874	585	198	91	-	807	477	185	145	-	540	-	Giugno
49	46	3	-	2235	1158	848	203	107	-	1077	744	204	129	-	153	-	Luglio
38	34	4	-	2309	1139	836	203	99	1	1170	815	212	143	-	124	-	Agosto
29	29	-	-	1689	862	605	176	80	1	827	536	183	108	-	749	-	Settembre
26	24	2	-	1659	819	539	188	92	-	840	515	188	137	-	892	-	Ottobre
38	34	3	1	1927	953	617	232	104	-	974	548	219	207	-	441	-	Novembre
33	31	2	-	2181	1082	638	283	161	-	1099	597	265	237	-	234	-	Dicembre
415	364	18	33	23994	12194	7989	2811	1389	5	11800	7065	2615	2118	2	4430	-	ANNO

DELLA LOMBARDIA.

197	188	6	3	9592	4917	3055	1172	690	-	4675	2669	1049	957	-	223	-	Gennaio
152	146	6	-	8734	4396	2798	1058	539	1	4338	2579	906	853	-	-	14	Febbraio
194	181	12	7	9799	4909	3175	1115	618	1	4890	2837	1112	941	-	851	-	Marzo
183	174	7	2	8147	4256	2688	1080	487	1	3891	2306	939	646	-	2077	-	Aprile
157	148	7	2	8655	4401	2754	1083	564	-	4254	2431	1053	770	-	1107	-	Maggio
147	142	4	1	8360	4393	2846	1009	538	-	3967	2398	954	615	-	1522	-	Giugno
145	143	2	-	10633	5439	4011	939	489	-	5194	3617	927	650	-	949	-	Luglio
179	170	9	-	10862	5617	4211	930	474	2	5245	3658	974	613	-	580	-	Agosto
177	170	5	2	8561	4442	3169	873	400	-	4119	2747	869	503	-	3065	-	Settembre
169	162	6	-1	7954	4062	2848	819	395	-	3892	2529	784	579	-	2866	-	Ottobre
170	159	8	3	8915	4527	3023	1010	494	-	4388	2629	962	797	-	1098	-	Novembre
174	168	4	2	10874	5415	3662	1099	654	-	5459	3295	1210	954	-	-	1055	Dicembre
2044	1951	76	17	111086	56774	38240	12187	6342	5	54312	33695	11739	8878	-	13269	-	ANNO

DEL VENETO.

130	119	11	-	7052	3614	2162	909	543	-	3439	1899	654	886	-	151	-	Gennaio
127	113	13	1	6795	3394	2093	833	468	-	3401	1949	709	643	-	175	-	Febbraio
126	117	9	-	7996	4038	2525	999	514	-	3958	2257	802	899	-	289	-	Marzo
108	99	8	1	6043	3141	1796	900	444	1	2902	1531	707	663	1	1476	-	Aprile
99	91	6	2	6120	3138	1832	846	460	-	2982	1646	685	651	-	1582	-	Maggio
103	97	4	2	4969	2531	1414	748	364	5	2438	1271	609	558	-	2524	-	Giugno
114	102	12	-	6445	3296	2175	730	390	1	3149	1888	701	560	-	2245	-	Luglio
100	95	5	-	7348	3662	2488	778	394	2	3686	2367	698	620	1	1010	-	Agosto
117	105	11	1	5988	3070	2048	711	309	2	2918	1835	102	481	-	2560	-	Settembre
115	107	8	-	5837	2989	2013	673	303	-	2848	1764	537	497	-	1689	-	Ottobre
124	117	7	-	6815	3474	2276	800	398	-	3341	1999	656	691	-	97	-	Novembre
116	110	6	-	6890	3453	2229	764	459	1	3437	1991	698	748	-	-	608	Dicembre
379	1272	100	7	78299	39800	25051	9691	5046	12	38499	22397	8103	7997	2	13490	-	ANNO

TAVOLA III. — MOVIMENTO DELLO

Anno 1874.

MESI	MATRIMONI	NATI								NATI -					
		TOTALE DEI NATI	MASCHI			FEMMINE				TOTALE DEI NATI-MORTI	MASCHI				
			TOTALE	Legittimi	Illegittimi	Esposti	TOTALE	Legittime	Illegittime		Esposte	TOTALE	Legittimi	Illegittimi	Esposti
Gennaio	1409	5622	3010	2622	285	103	2612	2295	242	75	248	149	119	21	9
Febbraio	1545	5887	3064	2658	295	111	2823	2485	243	95	241	131	110	14	7
Marzo	1365	8175	4238	3797	300	141	3937	3485	341	111	248	150	130	13	7
Aprile	1322	7554	3929	3463	333	133	3625	3187	305	133	235	134	114	15	5
Maggio	1264	5997	3106	2728	257	121	2891	2545	249	97	242	143	121	12	10
Giugno	1120	5020	2576	2292	187	97	2444	2161	195	88	182	102	91	9	2
Luglio	769	5291	2743	2463	202	78	2548	2230	223	90	175	102	85	10	7
Agosto	845	5319	2707	2356	263	88	2612	2258	270	84	167	95	80	11	4
Settembre	838	5590	2913	2527	279	107	2677	2328	264	85	181	100	80	14	6
Ottobre	1145	5225	2755	2387	266	102	2470	2167	216	87	189	117	95	14	8
Novembre	1766	4616	2390	2066	258	66	2226	1882	252	92	169	105	90	11	4
Dicembre	1711	4897	2549	2165	239	145	2288	1985	211	92	202	112	89	11	12
ANNO	15099	69133	35980	31524	3164	1292	33153	29008	3016	1129	2479	1440	1204	155	81

COMPARTIMENTO C

Gennaio	262	1847	961	784	118	59	886	722	109	55	76	43	40	2	1
Febbraio	400	1748	905	749	100	56	843	704	88	51	44	21	15	5	1
Marzo	255	2049	1074	897	111	66	975	793	109	73	46	21	15	5	1
Aprile	315	1788	844	689	97	58	944	791	99	54	42	21	12	5	1
Maggio	202	1512	773	621	85	67	739	593	99	47	30	14	7	4	1
Giugno	248	1073	547	450	68	29	526	451	40	35	34	16	9	4	1
Luglio	146	1014	483	393	57	33	531	445	57	29	20	11	6	4	1
Agosto	219	1241	617	502	73	42	624	500	79	45	24	11	7	2	1
Settembre	183	1358	720	605	76	39	638	536	70	32	21	9	7	1	1
Ottobre	261	1514	789	641	94	54	725	606	73	46	36	20	16	2	1
Novembre	360	1406	660	530	80	50	716	646	57	43	40	18	15	2	1
Dicembre	247	1491	795	655	96	44	696	570	78	48	40	21	16	3	1
ANNO	3098	18041	9168	7516	1055	597	8873	7357	958	558	453	226	165	39	2

COMPARTIMENTO

Gennaio	486	3130	1575	1302	215	58	1555	1341	165	49	107	52	39	10
Febbraio	614	3075	1605	1330	222	53	1470	1250	173	47	100	63	55	6
Marzo	450	3092	1618	1368	203	47	1474	1249	184	41	90	56	48	8
Aprile	505	2876	1483	1222	213	48	1393	1153	191	49	76	46	34	12
Maggio	362	2495	1284	1073	168	43	1211	989	172	50	79	43	39	3
Giugno	330	1822	957	781	144	32	865	704	124	37	47	29	26	3
Luglio	279	1884	960	799	124	37	924	751	140	33	57	37	31	4
Agosto	308	1874	955	788	136	31	919	782	110	27	64	39	29	7
Settembre	376	1904	952	800	123	29	952	785	140	27	74	45	35	9
Ottobre	675	2208	1115	939	113	33	1093	900	150	43	69	45	38	5
Novembre	707	2199	1142	957	159	26	1057	895	124	38	71	43	32	9
Dicembre	646	2208	1147	939	161	47	1061	890	134	37	78	41	34	4
ANNO	5768	28767	14793	12298	2011	484	13974	11689	1807	478	912	539	440	80

COMPARTIMENTO

Gennaio	1249	6800	3393	2998	217	178	3407	3044	186	177	207	125	105	13
Febbraio	1829	6787	3455	3034	238	183	3332	2917	232	183	213	128	113	10
Marzo	1199	7200	3661	3220	247	194	3539	3113	221	205	259	172	151	16
Aprile	1380	6407	3257	2863	216	178	3150	2791	185	174	188	107	93	10
Maggio	1239	5975	3038	2687	194	157	2937	2586	200	151	202	110	97	10
Giugno	1154	5557	2887	2506	219	162	2670	2364	150	156	207	117	111	5
Luglio	854	6312	3275	2966	182	127	3067	2662	216	159	205	110	102	6
Agosto	1044	6308	3386	2971	226	189	2922	2584	193	145	207	122	109	13
Settembre	1118	6473	3340	2954	209	177	3133	2754	234	145	211	131	117	13
Ottobre	1563	6780	3480	3096	208	176	3300	2864	240	196	198	133	121	11
Novembre	1654	6423	3291	2917	204	170	3132	2763	205	164	190	107	95	12
Dicembre	1176	6584	3355	2945	229	181	3229	2827	211	191	244	136	121	13
ANNO	15464	77606	39818	35157	2589	2072	37788	33269	2473	2046	2531	1498	1335	132

STATO CIVILE PER MESI.

Compartimenti.

MORTI				MORTI										ECCEDENZA		MESI	
FEMMINE				TOTALE DEI MORTI	MASCHI					FEMMINE					dei nati sui morti		dei morti sui nati
TOTALE	Legittime	Illegittime	Esposte		TOTALE	Celibi	Coniugati	Vedovi	Stato civile ignoto	TOTALE	Nubili	Coniugate	Vedove	Stato civile ignoto			
99	81	13	5	6011	3078	1751	840	486	1	2933	1475	733	725	-	-	389	Gennaio
110	96	12	2	5262	2662	1579	657	426	-	2600	1399	594	607	-	625	-	Febbraio
98	91	5	2	6476	3335	2015	866	454	-	3141	1666	775	700	-	1699	-	Marzo
101	85	11	5	5332	2795	1576	790	429	-	2537	1261	698	578	-	2222	-	Aprile
99	80	13	6	5343	2724	1464	764	493	3	2619	1354	687	578	-	654	-	Maggio
80	71	8	1	4141	2119	1184	645	289	1	2022	1025	586	411	-	879	-	Giugno
73	64	6	3	4408	2284	1407	571	303	3	2124	1319	478	327	-	883	-	Luglio
72	62	9	1	4702	2416	1650	472	294	-	2286	1458	464	364	-	617	-	Agosto
81	68	8	5	4689	2361	1696	445	223	-	2305	1528	453	321	-	921	-	Settembre
72	50	14	8	5062	2562	1858	473	231	-	2500	1655	485	360	-	163	-	Ottobre
64	54	3	7	5221	2621	1753	543	325	-	2600	1600	578	422	-	-	605	Novembre
90	81	6	3	5293	2681	1732	631	327	1	2612	1488	596	528	-	-	456	Dicembre
1039	883	108	48	61920	31641	19655	7697	4280	9	30279	17228	7127	5924	-	7213	-	ANNO

DELL' EMILIA.

33	28	4	1	1465	740	453	145	142	-	725	440	146	139	-	382	-	Gennaio
23	18	4	1	1375	690	473	113	104	-	685	460	109	116	-	373	-	Febbraio
25	19	4	2	1454	703	446	129	128	-	751	490	134	127	-	595	-	Marzo
21	12	6	3	1122	563	338	108	117	-	559	339	95	125	-	666	-	Aprile
16	8	5	3	1019	507	334	103	70	-	512	338	98	76	-	493	-	Maggio
18	10	6	2	918	473	318	87	68	-	445	300	78	67	-	155	-	Giugno
9	3	4	2	992	492	353	78	71	-	500	365	71	64	-	22	-	Luglio
13	8	2	3	1166	592	395	100	97	-	574	391	96	87	-	75	-	Agosto
12	9	1	2	1263	631	453	100	78	-	632	455	89	88	-	95	-	Settembre
16	11	3	2	1394	719	519	102	98	-	675	474	111	90	-	120	-	Ottobre
22	16	4	2	1416	714	499	111	104	-	702	480	115	107	-	-	10	Novembre
19	16	2	1	1353	702	450	125	126	1	651	397	129	125	-	138	-	Dicembre
227	158	45	24	14937	7526	5031	1301	1193	1	7411	4929	1271	1211	-	3104	-	ANNO

DELL' UMBRIA.

55	45	8	2	2718	1232	775	298	209	-	1436	844	272	320	-	412	-	Gennaio
37	33	4	-	2463	1230	765	298	166	-	1233	713	249	271	-	612	-	Febbraio
34	29	3	2	2801	1415	889	324	202	-	1386	813	266	307	-	291	-	Marzo
30	26	2	2	2112	1101	640	307	153	1	1012	559	220	233	-	763	-	Aprile
33	28	5	3	1937	978	580	262	136	-	959	530	173	206	-	558	-	Maggio
18	14	4	-	1504	772	460	221	90	1	732	443	152	137	-	318	-	Giugno
20	17	3	-	1686	892	511	203	113	-	824	528	155	141	-	198	-	Luglio
25	20	2	3	1819	934	617	191	126	-	915	593	169	153	-	25	-	Agosto
29	23	3	3	2180	1109	793	209	104	-	1071	768	146	157	-	-	276	Settembre
24	19	3	2	2454	1250	910	224	116	-	1204	866	168	170	-	-	246	Ottobre
28	23	5	-	2395	1169	763	253	153	-	1226	754	223	244	-	-	196	Novembre
37	31	4	2	2204	1118	718	271	129	-	1086	640	218	228	-	4	-	Dicembre
373	308	46	19	26304	13220	8455	3066	1697	2	13084	8101	2416	2567	-	2463	-	ANNO

DELLE MARCHE.

82	72	8	2	6114	3057	1931	732	390	4	3057	1775	655	626	1	686	-	Gennaio
85	74	8	3	5375	2902	1895	622	380	5	2773	1685	537	549	2	1112	-	Febbraio
87	76	8	3	6349	3198	2098	688	408	4	3151	1951	640	558	2	851	-	Marzo
81	68	12	1	5274	2743	1811	619	315	3	2523	1553	577	394	2	1133	-	Aprile
92	82	10	-	5242	2347	1767	596	278	6	2595	1635	551	409	-	733	-	Maggio
90	77	9	4	4837	2423	1644	513	258	8	2414	1550	520	343	1	720	-	Giugno
95	85	9	1	6619	3407	2634	505	264	4	3212	2395	514	300	3	-	307	Luglio
85	74	8	3	7194	3855	3024	562	267	2	3639	2746	564	329	-	1180	-	Agosto
80	71	8	1	6929	3167	2434	498	232	3	3062	2039	491	332	-	244	-	Settembre
65	57	7	1	6437	3218	2446	525	245	3	3219	2322	539	357	1	343	-	Ottobre
83	78	3	2	6914	3451	2479	622	347	3	3463	2256	664	542	1	-	-	Novembre
108	96	9	3	6855	3441	2412	680	343	6	3114	2184	653	572	-	-	271	Dicembre
1033	910	99	24	74039	37514	26575	7162	3727	50	36525	24291	6910	5311	13	3567	-	ANNO

DELLA TOSCANA.

82	72	8	2	6114	3057	1931	732	390	4	3057	1775	655	626	1	686	-	Gennaio
85	74	8	3	5375	2902	1895	622	380	5	2773	1685	537	549	2	1112	-	Febbraio
87	76	8	3	6349	3198	2098	688	408	4	3151	1951	640	558	2	851	-	Marzo
81	68	12	1	5274	2743	1811	619	315	3	2523	1553	577	394	2	1133	-	Aprile
92	82	10	-	5242	2347	1767	596	278	6	2595	1635	551	409	-	733	-	Maggio
90	77	9	4	4837	2423	1644	513	258	8	2414	1550	520	343	1	720	-	Giugno
95	85	9	1	6619	3407	2634	505	264	4	3212	2395	514	300	3	-	307	Luglio
85	74	8	3	7194	3855	3024	562	267	2	3639	2746	564	329	-	1180	-	Agosto
80	71	8	1	6929	3167	2434	498	232	3	3062	2039	491	332	-	244	-	Settembre
65	57	7	1	6437	3218	2446	525	245	3	3219	2322	539	357	1	343	-	Ottobre
83	78	3	2	6914	3451	2479	622	347	3	3463	2256	664	542	1	-	-	Novembre
108	96	9	3	6855	3441	2412	680	343	6	3114	2184	653	572	-	-	271	Dicembre
1033	910	99	24	74039	37514	26575	7162	3727	50	36525	24291	6910	5311	13	3567	-	ANNO

TAVOLA III. — MOVIMENTO DELL

Anno 1874.

MESI	MATRIMONI	NATI								NATI				
		TOTALE DEI NATI	MASCHI			FEMMINE				TOTALE DEI NATIMORTI	MASCHI			
			TOTALE	Legittimi	Illegittimi	Esposti	TOTALE	Legittime	Illegittime		Esposte	TOTALE	Legittimi	Illegittimi
Gennaio	295	2878	1453	1253	152	48	1425	1229	126	70	106	60	47	13
Febbraio	457	2803	1492	1291	152	49	1311	1126	137	48	104	66	51	14
Marzo	330	2903	1546	1338	145	63	1357	1184	121	52	101	64	53	11
Aprile	265	2442	1281	1121	125	35	1161	1003	122	36	81	52	46	6
Maggio	328	2070	1069	913	125	31	1001	858	101	42	81	44	34	10
Giugno	270	1833	961	811	95	55	872	744	87	41	57	33	27	5
Luglio	234	2078	1110	940	123	41	968	807	118	43	73	41	32	9
Agosto	252	2269	1166	993	139	34	1103	886	162	55	88	54	41	12
Settembre	302	2443	1254	1053	163	38	1189	1007	147	35	87	49	37	12
Ottobre	370	2430	1243	1033	152	58	1187	989	141	57	92	56	40	16
Novembre	312	2416	1259	1040	174	45	1157	941	169	47	78	44	28	16
Dicembre	396	2356	1223	1001	151	71	1133	947	140	46	82	50	42	8
ANNO	3811	28921	15057	12793	1696	568	13864	11721	1571	572	1030	613	478	132

COMPARTIMENT

Gennaio	895	4732	2440	2320	54	66	2292	2175	50	67	82	48	44	2
Febbraio	1086	4561	2399	2274	58	67	2262	2154	54	54	64	31	28	2
Marzo	752	5135	2748	2603	61	84	2387	2231	74	82	54	35	33	2
Aprile	730	4571	2394	2254	55	85	2177	2053	48	76	60	38	38	1
Maggio	700	4204	2212	2079	63	70	1992	1866	48	78	47	33	31	2
Giugno	756	3250	1666	1537	51	48	1584	1497	33	54	54	28	27	1
Luglio	642	3056	1578	1436	41	51	1478	1391	46	41	56	40	37	3
Agosto	692	3002	1559	1480	33	46	1443	1361	41	41	51	36	35	1
Settembre	860	3257	1693	1614	44	35	1564	1482	34	48	47	24	23	1
Ottobre	1092	3449	1778	1691	38	49	1671	1593	33	45	57	38	37	1
Novembre	1150	3414	1717	1638	37	42	1697	1599	54	44	58	31	29	2
Dicembre	1529	3446	1749	1677	43	29	1697	1608	44	45	57	30	30	-
ANNO	10854	46177	23933	22683	578	672	22244	21010	559	675	687	412	392	17

COMPARTIMENTO DEGI

Gennaio	2145	9382	4907	4680	76	151	4475	4252	59	164	284	172	164	7
Febbraio	2276	8229	4241	4031	68	142	3988	3797	60	131	240	147	139	8
Marzo	1574	8956	4552	4399	89	164	4304	4082	72	150	265	135	127	6
Aprile	1487	7816	4038	3808	69	166	3778	3569	46	163	201	122	112	7
Maggio	1724	7133	3676	3492	59	125	3457	3264	74	119	213	124	114	8
Giugno	1560	6668	3443	3258	62	123	3225	3024	60	141	199	105	97	8
Luglio	1348	7075	3692	3501	84	107	3383	3202	62	119	209	122	114	7
Agosto	1597	7332	3761	3563	75	123	3571	3392	54	125	219	111	106	5
Settembre	1760	7102	4093	3908	87	98	3809	3606	75	128	230	141	134	6
Ottobre	2082	8456	4110	4226	80	104	4046	3858	66	122	222	135	130	5
Novembre	2284	8255	4148	3952	76	120	4107	3931	64	112	243	132	129	2
Dicembre	2733	8191	4236	4020	81	135	3955	3754	60	141	262	150	137	12
ANNO	22576	95395	49297	46833	906	1558	46098	43731	752	1615	2787	1596	1503	81

COMPARTIMENT

Gennaio	1165	5711	2977	2818	40	119	2734	2564	48	122	103	60	58	2
Febbraio	1175	4915	2509	2374	44	91	2406	2263	33	110	106	65	61	2
Marzo	519	4817	2474	2316	45	113	2343	2207	38	98	103	54	52	2
Aprile	791	4451	2230	2109	32	89	2221	2094	34	93	96	45	41	3
Maggio	755	4156	2123	1996	29	98	2033	1897	35	101	71	42	39	3
Giugno	487	3666	1918	1804	32	82	1748	1659	31	53	93	54	51	2
Luglio	423	3605	1901	1808	30	63	1704	1613	25	66	97	72	71	2
Agosto	1076	4038	2022	1919	35	68	2016	1888	37	91	106	63	59	3
Settembre	1260	4496	2296	2182	37	77	2200	2105	23	72	81	56	53	3
Ottobre	1283	4827	2500	2374	42	84	2327	2210	35	82	117	76	74	1
Novembre	1210	4903	2530	2409	34	87	2373	2257	30	86	115	64	60	-
Dicembre	1079	4333	2167	2044	40	83	2166	2042	27	97	100	52	46	5
ANNO	11224	53918	27647	26153	440	1054	26271	24799	396	1076	1191	703	665	26

COMPARTIMENT

Gennaio	1165	5711	2977	2818	40	119	2734	2564	48	122	103	60	58	2
Febbraio	1175	4915	2509	2374	44	91	2406	2263	33	110	106	65	61	2
Marzo	519	4817	2474	2316	45	113	2343	2207	38	98	103	54	52	2
Aprile	791	4451	2230	2109	32	89	2221	2094	34	93	96	45	41	3
Maggio	755	4156	2123	1996	29	98	2033	1897	35	101	71	42	39	3
Giugno	487	3666	1918	1804	32	82	1748	1659	31	53	93	54	51	2
Luglio	423	3605	1901	1808	30	63	1704	1613	25	66	97	72	71	2
Agosto	1076	4038	2022	1919	35	68	2016	1888	37	91	106	63	59	3
Settembre	1260	4496	2296	2182	37	77	2200	2105	23	72	81	56	53	3
Ottobre	1283	4827	2500	2374	42	84	2327	2210	35	82	117	76	74	1
Novembre	1210	4903	2530	2409	34	87	2373	2257	30	86	115	64	60	-
Dicembre	1079	4333	2167	2044	40	83	2166	2042	27	97	100	52	46	5
ANNO	11224	53918	27647	26153	440	1054	26271	24799	396	1076	1191	703	665	26

STATO CIVILE PER MESI.

Compartimenti.

MORTI				MORTI										ECCEDENZA		MESI	
FEMMINE				TOTALE DEI MORTI	MASCHI					FEMMINE					dei nati sui morti		dei morti sui nati
TOTALE	Legittime	Illegittime	Esposte		TOTALE	Celibi	Coniugati	Vedovi	Stato civile ignoto	TOTALE	Na bilii	Coniugate	Vedove	Stato civile ignoto			
46	40	6	-	2629	1443	862	442	138	1	1186	709	201	276	-	249	-	Gennaio
38	28	10	-	2397	1362	859	363	138	2	1035	614	210	211	-	406	-	Febbraio
37	28	9	-	2700	1537	927	453	154	3	1163	690	223	250	-	203	-	Marzo
29	24	5	-	2217	1251	787	352	111	1	966	591	190	185	-	225	-	Aprile
37	34	2	1	1958	1117	690	331	96	-	841	513	163	165	-	112	-	Maggio
24	17	7	-	1728	929	601	247	79	2	799	480	154	165	-	105	-	Giugno
32	20	11	1	2255	1217	900	245	70	2	1039	712	179	143	-	178	-	Luglio
36	26	8	-	2656	1368	1024	255	88	1	1288	923	194	171	-	387	-	Agosto
38	25	12	1	2290	1237	887	261	88	1	1053	731	157	165	-	153	-	Settembre
36	27	8	1	2335	1181	834	269	87	-	1154	752	196	205	1	95	-	Ottobre
34	23	11	-	2508	1282	841	332	109	-	1226	733	236	256	1	-	92	Novembre
32	24	7	1	2564	1434	909	390	134	1	1130	641	259	230	-	-	208	Dicembre
417	316	96	5	28238	15358	10121	3931	1292	14	12880	8089	2362	2427	2	643	-	ANNO

DI ROMA.

ABRUZZI E MOLISE.

34	33	1	-	3485	1739	1062	451	226	-	1746	968	395	383	-	1247	-	Gennaio
33	29	3	1	3275	1622	991	414	217	-	1653	960	354	339	-	1386	-	Febbraio
19	18	-	1	3454	1797	1093	454	250	-	1657	913	383	361	-	1681	-	Marzo
22	21	1	-	2763	1465	889	396	180	-	1298	717	309	272	-	1808	-	Aprile
14	13	1	-	2615	1443	876	406	161	-	1202	693	268	241	-	1559	-	Maggio
26	23	2	1	2239	1205	747	337	121	-	1034	622	212	200	-	1011	-	Giugno
16	16	-	-	3322	1717	1235	347	135	-	1605	1091	292	222	-	-	266	Luglio
15	15	-	-	4694	2383	1697	454	232	-	2311	1604	377	330	-	-	1692	Agosto
23	23	-	-	3864	2029	1449	412	168	-	1835	1228	306	301	-	-	607	Settembre
19	15	3	1	3390	1947	1410	360	177	-	1943	1317	317	309	-	-	441	Ottobre
27	27	-	-	3576	1785	1170	402	213	-	1791	1106	338	347	-	-	162	Novembre
27	26	1	-	3389	1716	1071	438	207	-	1673	982	377	314	-	57	-	Dicembre
275	259	12	4	40596	20848	13690	4871	2287	-	19748	12201	3928	3619	-	5581	-	ANNO

DELLA CAMPANIA.

112	105	7	-	7827	3966	2353	1059	546	3	3861	2186	794	881	-	1555	-	Gennaio
93	89	3	1	7095	3602	2207	886	506	3	3493	2069	642	782	-	1134	-	Febbraio
130	121	9	-	8265	4276	2694	1036	546	-	3909	2338	717	934	-	691	-	Marzo
79	76	2	1	6814	3478	2198	880	398	2	3336	2005	597	734	-	1002	-	Aprile
89	78	8	3	6109	3121	1958	763	395	-	2988	1800	551	637	-	1024	-	Maggio
94	89	4	1	5719	2960	2059	636	262	3	2759	1837	470	452	-	949	-	Giugno
87	85	1	1	7764	4086	3095	710	277	4	3678	2338	501	539	-	-	689	Luglio
108	101	5	2	8155	4156	3352	775	329	-	3999	2792	619	588	-	-	823	Agosto
89	85	4	-	7101	3610	2583	711	312	4	3491	2424	513	553	1	801	-	Settembre
87	84	3	-	7328	3708	2579	764	365	-	3620	2412	630	578	-	1128	-	Ottobre
111	106	3	2	7807	3933	2608	886	438	1	3874	2438	672	794	-	448	-	Novembre
112	107	3	2	7888	4010	2552	1002	453	3	3878	2269	771	837	1	303	-	Dicembre
1191	1126	52	13	87872	44906	29943	10113	4827	23	42966	27208	7477	8279	2	7523	-	ANNO

DELLE PUGLIE.

43	40	3	-	4773	2560	1736	616	208	-	2213	1478	344	391	-	938	-	Gennaio
41	39	-	2	4469	2420	1585	593	242	-	2049	1320	292	437	-	446	-	Febbraio
49	44	4	1	4942	2738	1781	719	238	-	2204	1383	378	443	-	125	-	Marzo
51	46	5	-	3955	2166	1320	662	184	-	1789	1132	292	365	-	496	-	Aprile
29	28	-	1	3554	1868	1222	512	134	-	1686	1077	302	307	-	602	-	Maggio
39	38	1	-	3363	1753	1206	434	113	-	1615	1123	244	248	-	298	-	Giugno
25	23	2	-	4498	2279	1728	429	120	2	2219	1606	299	314	-	-	893	Luglio
43	39	4	-	4440	2189	1691	385	113	-	2260	1632	309	319	-	-	411	Agosto
28	26	2	-	4141	2107	1594	383	130	-	2034	1474	262	298	-	355	-	Settembre
41	38	2	1	3967	2034	1518	394	122	-	1933	1347	285	301	-	860	-	Ottobre
51	47	3	1	3959	2033	1418	455	169	-	1926	1280	290	356	-	944	-	Novembre
48	46	2	-	3722	1879	1288	455	136	-	1843	1186	301	356	-	611	-	Dicembre
488	454	28	6	49797	26026	18087	6037	1900	2	23771	16038	3598	4135	-	4121	-	ANNO

TAVOLA III. — MOVIMENTO DELLA

Anno 1874.

MESI	MATRIMONI	NATI								NATI					
		TOTALE DEI NATI	MASCHI			FEMMINE				TOTALE DEI NATIMORTI	MASCHI			Esposti	
			TOTALE	Legittimi	Illegittimi	Esposti	TOTALE	Legittime	Illegittime		Esposte	TOTALE	Legittimi		Illegittimi
Gennaio	398	1812	899	850	21	28	913	366	18	29	31	11	11	-	-
Febbraio	532	1864	969	912	29	23	895	838	26	31	49	24	23	-	1
Marzo	336	1886	942	889	22	31	944	898	19	27	43	22	18	3	1
Aprile	351	1599	825	776	30	19	774	740	17	17	23	10	10	-	-
Maggio	338	1354	715	639	13	13	639	609	13	17	16	12	11	1	-
Giugno	343	1225	647	608	19	20	578	537	17	24	14	8	8	-	-
Luglio	263	1255	640	605	11	24	615	575	17	23	23	13	10	3	-
Agosto	240	1540	796	759	23	14	744	697	21	26	18	9	8	-	1
Settembre	424	1687	839	834	12	23	818	784	16	18	23	15	14	1	-
Ottobre	495	1745	881	835	23	22	864	825	19	20	18	13	13	-	-
Novembre	486	1755	904	851	25	28	851	813	20	18	28	19	19	-	-
Dicembre	530	1652	851	809	18	24	801	764	11	26	40	23	21	1	1
ANNO	4736	19374	9938	9418	246	274	9436	8946	214	276	326	179	166	9	4

COMPARTIMENTO

Gennaio	824	4847	2533	2302	99	132	2314	2111	89	114	33	17	16	1	-
Febbraio	900	4626	2393	2184	91	118	2233	1997	91	145	43	25	23	2	-
Marzo	557	4635	2345	2092	108	145	2290	2026	98	166	36	21	21	-	-
Aprile	618	3717	1837	1656	78	103	1880	1696	65	119	24	14	12	1	1
Maggio	603	3508	1760	1573	83	104	1748	1583	57	108	21	12	12	-	-
Giugno	555	3069	1549	1404	62	83	1520	1364	51	105	17	11	8	3	-
Luglio	562	2938	1534	1379	79	76	1434	1285	47	102	21	12	11	1	-
Agosto	799	3284	1703	1576	55	72	1561	1419	55	87	37	23	22	1	-
Settembre	926	3515	1829	1661	83	85	1636	1501	77	108	23	14	13	1	-
Ottobre	1112	3928	2114	1907	102	105	1814	1631	77	106	34	22	20	2	-
Novembre	948	3745	1944	1763	90	91	1801	1625	79	97	28	19	19	-	-
Dicembre	1029	3205	1646	1474	76	96	1559	1407	63	89	28	21	18	2	1
ANNO	9433	45027	23187	20971	1006	1210	21840	19645	849	1346	345	211	195	14	1

COMPARTIMENT

Gennaio	2053	10456	5552	5144	154	254	4904	4516	136	252	145	72	63	5	-
Febbraio	2169	9447	4836	4431	128	277	4611	4233	103	275	127	80	70	6	-
Marzo	1110	9136	4794	4371	129	294	4342	3934	119	289	120	69	63	2	-
Aprile	1838	8147	4104	3758	105	241	4043	3697	93	253	114	72	66	4	-
Maggio	1406	7746	4047	3708	112	227	3699	3362	84	253	123	74	69	1	-
Giugno	1419	7087	3622	3310	106	206	3465	3144	82	230	111	57	54	1	-
Luglio	1290	7349	3745	3403	105	232	3604	3279	102	223	116	68	63	3	-
Agosto	1323	8011	4153	3807	110	236	3858	3524	84	250	125	66	64	1	-
Settembre	2217	8573	4368	4019	124	225	4210	3831	105	224	128	74	68	2	-
Ottobre	2311	9016	4641	4228	153	260	4375	4018	123	234	150	87	81	2	-
Novembre	2295	8550	4437	4085	134	218	4113	3777	98	238	133	72	63	3	-
Dicembre	1644	8452	4270	3918	125	227	4182	3829	116	237	161	91	80	4	-
ANNO	21075	101975	52569	48187	1485	2897	49406	45194	1245	2967	1553	882	807	34	-

COMPARTIMENT

Gennaio	433	2735	1388	1280	99	9	1347	1230	110	7	55	31	27	4	-
Febbraio	545	2546	1311	1207	100	4	1235	1144	85	6	30	21	19	1	-
Marzo	398	2312	1214	1122	88	4	1098	1014	78	6	27	16	15	1	-
Aprile	373	1714	834	761	70	3	880	794	84	2	34	19	17	2	-
Maggio	434	1561	817	742	71	4	744	676	62	6	22	11	10	1	-
Giugno	393	1447	784	716	65	3	663	604	58	1	27	13	11	2	-
Luglio	280	1683	887	804	80	3	796	729	64	3	30	20	19	1	-
Agosto	334	1040	1007	907	93	4	933	864	67	2	40	20	18	2	-
Settembre	467	2076	1074	976	95	3	1002	928	73	1	28	20	17	2	-
Ottobre	610	2201	1173	1094	77	2	1028	932	91	5	48	24	15	6	-
Novembre	577	2240	1181	1074	103	4	1059	955	102	2	41	27	22	5	-
Dicembre	679	2303	1140	1031	102	7	1163	1020	137	6	46	19	15	4	-
ANNO	5523	24758	12810	11714	1046	50	11948	10890	1011	47	428	241	208	31	-

STATO CIVILE PER MESI.

Compartimenti

MORTI				MORTI											ECCEDENZA		MESI
FEMMINE				TOTALE DEI MORTI	MASCHI					FEMMINE					dei nati sui morti	dei morti sui nati	
TOTALE	Legittime	Illegittime	Esposte		TOTALE	Celibi	Coniugati	Vedovi	Stato civile ignoto	TOTALE	Nabili	Contugate	Vedove	Stato civile ignoto			
20	20	-	-	1553	820	512	236	72	-	733	444	123	166	-	259	-	Gennaio
25	24	1	-	1431	729	444	206	79	-	705	443	120	142	-	430	-	Febbraio
21	19	2	-	1585	834	585	157	92	-	751	444	133	169	-	301	-	Marzo
13	12	1	-	1355	687	433	194	60	-	668	392	134	142	-	244	-	Aprile
4	4	-	-	1207	671	459	165	47	-	536	336	93	107	-	147	-	Maggio
6	6	-	-	1150	585	393	156	36	-	585	377	85	103	-	75	-	Giugno
10	9	1	-	1827	962	785	136	41	-	865	645	111	109	-	-	572	Luglio
9	9	-	-	2458	1192	923	199	69	1	1276	945	162	169	-	-	928	Agosto
8	8	-	-	1820	878	653	160	65	-	912	644	163	135	-	-	133	Settembre
5	5	-	-	1736	899	652	178	69	-	837	602	107	128	-	9	-	Ottobre
9	8	1	-	1682	852	571	201	80	-	830	531	137	162	-	73	-	Novembre
17	17	-	-	1479	787	497	201	89	-	692	404	108	180	-	173	-	Dicembre
147	141	6	-	19296	9896	6907	2189	799	1	9400	6207	1481	1712	-	78	-	ANNO

DELLA BASILICATA.

16	15	-	1	3018	1572	919	476	177	-	1446	800	299	347	-	1829	-	Gennaio
18	16	2	1	2775	1471	847	465	158	1	1304	720	260	324	-	1851	-	Febbraio
15	13	1	1	3114	1628	920	516	192	-	1486	849	279	353	-	1521	-	Marzo
10	10	-	-	2631	1388	761	476	150	1	1243	683	253	307	-	1036	-	Aprile
9	9	-	-	2437	1284	720	414	149	1	1153	697	221	235	-	1071	-	Maggio
6	6	-	-	2240	1228	791	357	80	-	1012	634	186	191	1	829	-	Giugno
9	9	-	-	3081	1549	1092	346	111	-	1532	1083	214	235	-	-	113	Luglio
14	11	3	-	3774	1920	1412	379	129	-	1854	1272	269	313	-	-	510	Agosto
9	8	1	-	3536	1724	1281	341	101	1	1812	1268	264	280	-	-	21	Settembre
12	11	1	-	3610	1792	1288	376	128	-	1818	1251	240	324	-	318	-	Ottobre
9	8	1	-	3586	1821	1292	439	160	-	1765	1099	315	351	-	159	-	Novembre
7	6	1	-	3608	1848	1106	566	178	-	1760	979	341	440	-	-	403	Dicembre
134	122	10	2	37410	19225	12359	5151	1711	4	18185	11338	3141	3705	1	7617	-	ANNO

DELLE CALABRIE.

73	68	2	3	6464	3396	2279	819	295	3	3068	1952	501	615	-	3992	-	Gennaio
47	43	1	3	6286	3230	2148	810	270	2	3056	1886	484	685	1	3161	-	Febbraio
51	50	-	1	6369	3316	2136	861	314	5	3053	1882	477	694	-	2767	-	Marzo
42	38	1	3	5193	2734	1755	747	230	2	2459	1518	423	518	-	2954	-	Aprile
49	48	-	1	4822	2451	1576	700	175	-	2371	1539	396	435	1	2924	-	Maggio
54	49	1	4	5464	2832	2071	642	148	1	2602	1832	397	373	-	1623	-	Giugno
48	46	1	1	8001	4234	3372	689	171	2	3767	2345	460	462	-	-	652	Luglio
59	54	3	2	8344	4241	3359	694	188	-	4103	3036	474	541	2	-	333	Agosto
54	52	1	1	6976	3656	2835	651	170	-	3320	2467	421	430	2	1602	-	Settembre
63	55	2	6	6566	3270	2510	607	152	1	3296	2444	397	455	-	2450	-	Ottobre
61	54	5	2	6405	3284	2423	654	195	2	3121	2180	428	513	-	2145	-	Novembre
70	63	3	4	6588	3384	2375	771	232	6	3204	2123	488	591	2	1864	-	Dicembre
671	620	20	31	77478	40058	28839	8655	2540	24	37420	25754	5346	6312	8	24497	-	ANNO

DELLA SICILIA.

73	68	2	3	6464	3396	2279	819	295	3	3068	1952	501	615	-	3992	-	Gennaio
47	43	1	3	6286	3230	2148	810	270	2	3056	1886	484	685	1	3161	-	Febbraio
51	50	-	1	6369	3316	2136	861	314	5	3053	1882	477	694	-	2767	-	Marzo
42	38	1	3	5193	2734	1755	747	230	2	2459	1518	423	518	-	2954	-	Aprile
49	48	-	1	4822	2451	1576	700	175	-	2371	1539	396	435	1	2924	-	Maggio
54	49	1	4	5464	2832	2071	642	148	1	2602	1832	397	373	-	1623	-	Giugno
48	46	1	1	8001	4234	3372	689	171	2	3767	2345	460	462	-	-	652	Luglio
59	54	3	2	8344	4241	3359	694	188	-	4103	3036	474	541	2	-	333	Agosto
54	52	1	1	6976	3656	2835	651	170	-	3320	2467	421	430	2	1602	-	Settembre
63	55	2	6	6566	3270	2510	607	152	1	3296	2444	397	455	-	2450	-	Ottobre
61	54	5	2	6405	3284	2423	654	195	2	3121	2180	428	513	-	2145	-	Novembre
70	63	3	4	6588	3384	2375	771	232	6	3204	2123	488	591	2	1864	-	Dicembre
671	620	20	31	77478	40058	28839	8655	2540	24	37420	25754	5346	6312	8	24497	-	ANNO

DELLA SARDEGNA.

24	23	1	-	1746	917	584	239	94	-	829	505	172	152	-	989	-	Gennaio
9	7	2	-	1610	842	528	232	81	1	768	452	174	142	-	936	-	Febbraio
11	10	1	-	1790	935	605	238	92	-	855	497	177	181	-	522	-	Marzo
15	13	2	-	1510	806	500	224	82	-	704	409	145	150	-	204	-	Aprile
11	9	1	1	1297	667	435	164	65	3	630	359	148	123	-	264	-	Maggio
14	11	3	-	1137	620	406	163	51	-	517	316	105	96	-	310	-	Giugno
10	8	2	-	1488	740	566	116	58	-	748	530	121	97	-	195	-	Luglio
20	18	2	-	1824	941	698	158	85	-	883	636	136	111	-	116	-	Agosto
8	8	-	-	1747	897	638	203	56	-	850	609	146	95	-	329	-	Settembre
24	21	3	-	1779	875	657	147	71	-	904	612	164	128	-	422	-	Ottobre
14	11	3	-	1686	860	621	177	62	-	826	573	150	103	-	554	-	Novembre
27	23	4	-	1633	849	566	224	59	-	784	511	160	113	-	670	-	Dicembre
187	162	24	1	19247	9949	6804	2285	856	4	9298	6009	1798	1491	-	5511	-	ANNO

Anno 1874.

MESI	MATRIMONI	NATI										NATI			
		TOTALE DEI NATI	MASCHI				FEMMINE				TOTALE DEI NATIMORTI	MASCHI			
			TOTALE	Legittimi	Illegittimi	Esposti	TOTALE	Legittime	Illegittime	Esposte		TOTALE	Legittimi	Illegittimi	Esposti
Gennaio	23853	87313	45344	42057	1883	1404	41969	38912	1693	1364	2583	1462	1314	109	
Febbraio	27564	81944	42349	39074	1895	1380	39595	36607	1629	1359	2361	1357	1224	102	
Marzo	14515	90417	46894	43388	1932	1574	43523	40206	1815	1502	2498	1437	1311	96	
Aprile	17603	81401	41686	38578	1769	1339	39715	36732	1595	1388	2216	1277	1149	93	
Maggio	14486	75387	38844	35969	1619	1256	36543	33768	1523	1252	2196	1302	1179	85	
Giugno	12454	68984	35740	33186	1418	1136	33244	30847	1245	1152	2034	1159	1071	72	
Luglio	10028	75273	38845	36339	1473	1033	36428	33849	1474	1105	2059	1209	1111	77	
Agosto	12466	76592	39555	32790	1638	1127	37037	34392	1520	1125	2154	1239	1135	89	
Settembre	14373	80206	41432	38610	1729	1093	38774	36084	1609	1081	2142	1245	1132	95	
Ottobre	17772	81552	42068	39092	1756	1220	39484	36642	1643	1199	2191	1316	1193	99	
Novembre	22416	77163	39635	36781	1765	1089	37528	34790	1614	1124	2201	1244	1136	91	
Dicembre	20467	75426	38839	35874	1717	1248	36587	33836	1553	1193	2356	1324	1200	86	
ANNO	207997	951658	491231	455738	20594	14899	460427	426665	18918	14844	26991	15571	14155	1094	

TOTAL

STATO CIVILE PER MESI.

Regno.

MORTI				MORTI										ECCELENZA		MESI	
FEMMINE				TOTALE DEI MORTI	MASCHI					FEMMINE					dei nati sui morti		dei morti sui nati
TOTALE	Legittime	Illegittime	Esposte		TOTALE	Celibi	Coniugati	Vedovi	Stato civile ignoto	TOTALE	Nubili	Coniugate	Vedove	Stato civile ignoto			
1121	1020	77	24	73795	37758	23170	9708	4868	12	36037	20488	7485	8063	1	13518	-	Gennaio
1004	901	82	21	68211	34869	21803	8687	4365	14	33342	19618	6605	7116	3	13733	-	Febbraio
1061	961	74	26	76713	39531	24840	9787	4883	16	37185	21601	7617	7964	3	13701	-	Marzo
939	845	71	23	62616	32688	20054	8788	3834	12	29928	17263	6572	6089	4	18785	-	Aprile
894	794	72	28	61004	31429	19311	8294	3810	14	29575	17431	6384	5759	1	14383	-	Maggio
875	795	60	20	55620	28897	18751	7130	2992	24	26723	16435	5631	4654	3	13364	-	Giugno
850	774	67	9	72519	37486	27441	6975	3051	19	35033	24400	5894	4736	3	2754	-	Luglio
915	829	70	16	78706	39957	29347	7254	3343	13	38749	27049	6385	5312	3	-	2114	Agosto
897	821	60	16	67113	34340	24765	6764	2798	13	32773	22489	5621	4660	3	13093	-	Settembre
875	779	73	23	66909	33847	24192	6702	2948	5	33062	22292	5781	4987	2	14643	-	Ottobre
957	874	63	20	70448	35575	23961	7871	3737	6	34873	21714	6677	6480	2	6715	-	Novembre
1032	957	57	18	73596	37304	24281	8838	4166	19	36292	21601	7431	7258	2	1830	-	Dicembre
11420	10350	826	244	827253	423681	281916	96798	44800	167	403572	252381	78083	73078	30	124405	-	ANNO

DEL REGNO.

TAVOLA III. — PARTI MULTIPLI SECONDO LA COMBINAZIONE DEI SESSI.
Anno 1874. Provincie.

PROVINCIE	TOTALE DEI PARTI MULTIPLI	PARTI DOPPI				PARTI TRIPLI					PARTI QUADRUPLI due maschi e due femmine
		TOTALE	un maschio e una femmina	due maschi	due femmine	TOTALE	due maschi e una femmina	due femmine e un maschio	tre maschi	tre femmine	
Alessandria	291	287	102	92	93	4	-	2	2	-	-
Ancona	116	113	34	46	33	3	1	1	-	1	-
Aquila degli Abruzzi	117	117	30	48	30	-	-	-	-	-	-
Arezzo	108	107	31	39	37	1	-	1	-	-	-
Ascoli Piceno	78	78	34	27	17	-	-	-	-	-	-
Avellino	147	147	56	48	43	-	-	-	-	-	-
Bari delle Puglie	260	259	86	83	90	1	-	-	1	-	-
Belluno	100	99	30	34	35	1	-	1	-	-	-
Benevento	77	76	26	22	28	1	-	-	1	-	-
Bergamo	191	188	81	55	52	3	-	-	1	2	-
Bologna	215	210	71	74	65	5	2	1	2	-	-
Brescia	213	110	87	69	54	3	-	-	2	1	-
Cagliari	113	113	40	40	33	-	-	-	-	-	-
Caltanissetta	105	104	34	37	33	1	-	-	-	1	-
Campobasso	148	146	57	45	44	2	1	-	-	1	-
Caserta	268	260	87	88	85	8	2	1	1	4	-
Catania	172	171	51	64	56	1	1	-	-	-	-
Catanzaro	136	134	33	42	56	2	1	1	-	-	-
Chieti	104	104	39	30	35	-	-	-	-	-	-
Como	236	233	94	84	55	3	3	-	-	-	-
Cosenza	130	130	53	36	41	-	-	-	-	-	-
Cremona	165	160	59	47	54	5	-	1	2	2	-
Cuneo	272	269	100	87	82	3	1	1	1	-	-
Ferrara	176	173	67	51	55	3	2	-	-	1	-
Firenze	396	395	143	133	119	1	-	1	-	-	-
Foggia	134	130	50	44	36	4	2	-	-	2	-
Forlì	130	128	36	48	44	1	1	-	-	-	1
Genova	237	233	70	95	68	4	1	-	2	1	-
Girgenti	116	115	35	45	34	1	-	1	-	-	-
Grosseto	63	61	22	28	11	2	-	-	1	1	-
Lecce	183	180	63	61	56	3	2	-	1	-	-
Livorno	41	41	11	14	16	-	-	-	-	-	-
Lucca	127	127	40	53	34	-	-	-	-	-	-
Macerata	109	109	60	29	20	-	-	-	-	-	-
Mantova	159	157	62	47	48	2	-	-	1	1	-
Massa e Carrara	70	68	23	14	31	2	-	1	-	1	-
Messina	103	103	33	44	26	-	-	-	-	-	-
Milano	567	553	189	179	185	14	9	2	2	1	-
Modena	160	160	46	63	51	-	-	-	-	-	-
Napoli	263	261	117	79	65	2	-	1	1	-	-
Novara	290	290	104	100	86	-	-	-	-	-	-
Padova	210	207	85	65	57	3	-	1	1	1	-
Palermo	161	160	51	60	49	1	1	-	-	-	-
Parma	133	133	53	37	43	-	-	-	-	-	-
Pavia	247	243	82	86	75	4	-	1	-	3	-
Perugia	177	177	76	56	45	-	-	-	-	-	-
Pesaro e Urbino	116	114	40	29	45	2	-	-	-	2	-
Piacenza	114	112	45	38	29	2	-	2	-	-	-
Pisa	141	139	51	42	46	2	1	-	1	-	-
Porto Maurizio	41	41	15	10	16	-	-	-	-	-	-
Potenza	136	134	46	48	40	2	-	-	2	-	-

TAVOLA III. — PARTI MULTIPLI SECONDO LA COMBINAZIONE DEI SESSI.

Anno 1874.

Province.

PROVINCIE	TOTALE DEI PARTI MULTIPLI	PARTI DOPPI				PARTI TRIPLI					PARTI QUADRUPLI due maschi e due femmine
		TOTALE	un maschio e una femmina	due maschi	due femmine	TOTALE	due maschi e una femmina	due femmine e un maschio	tre maschi	tre femmine	
Ravenna	108	105	45	34	26	3	3	-	-	-	-
Reggio di Calabria	141	140	58	42	40	1	-	-	-	1	-
Reggio nell'Emilia	101	99	34	37	28	2	1	1	-	-	-
Roma	401	396	146	132	118	5	2	-	2	1	-
Rovigo	188	183	71	62	50	5	2	2	-	1	-
Salerno	136	135	51	37	47	1	-	1	-	-	-
Sassari	129	127	41	46	40	2	1	1	-	-	-
Siena	112	111	41	35	35	1	1	-	-	-	-
Siracusa	107	106	30	33	43	1	-	1	-	-	-
Sondrio	55	54	17	21	16	1	-	-	1	-	-
Teramo	65	65	24	22	19	-	-	-	-	-	-
Torino	476	472	139	194	139	4	-	1	1	2	-
Trapani	111	111	36	24	51	-	-	-	-	-	-
Treviso	169	169	50	62	57	-	-	-	-	-	-
Udine	248	242	87	67	88	6	1	2	2	1	-
Venezia	187	182	71	63	48	5	3	1	-	1	-
Verona	178	177	62	50	65	1	-	-	1	-	-
Vicenza	170	167	60	60	47	3	1	-	1	1	-

RIEPILOGO PER COMPARTIMENTI.

PIEMONTE	1329	1318	445	473	400	11	1	4	4	2	-
LIGURIA	278	274	85	105	84	4	1	-	2	1	-
LOMBARDIA	1833	1798	671	588	539	35	12	4	9	10	-
VENETO	1450	1426	516	463	447	24	7	7	5	5	-
EMILIA	1137	1120	397	382	341	16	9	4	2	1	1
UMBRIA	177	177	76	56	45	-	-	-	-	-	-
MARCHE	419	414	168	131	115	5	1	1	-	3	-
TOSCANA	1058	1049	362	358	329	9	2	3	2	2	-
ROMA	401	396	146	132	118	5	2	-	2	1	-
ABRUZZI E MOLISE	434	432	159	145	128	2	1	-	-	1	-
CAMPANIA	891	879	337	274	268	12	2	3	3	4	-
PUGLIE	577	569	199	188	182	8	4	-	2	2	-
BASILICATA	136	134	46	48	40	2	-	-	2	-	-
CALABRIE	407	404	147	120	137	3	1	1	-	1	-
SICILIA	875	870	271	307	292	5	2	2	-	1	-
SARDEGNA	242	240	81	86	73	2	1	1	-	-	-
REGNO	11644	11500	4106	3856	3538	143	46	30	33	34	1



TAVOLA IV.

MATRIMONI.

PROVINCIE E COMPARTIMENTI.

TAVOLA IV. — MATRIMONI SECONDO LO STATO CIVILE DEI CONIUGI. Anno 1874. Provincie.

PROVINCIE	MATRIMONI				PROVINCIE	MATRIMONI					
	TOTALE	tra celibi e nubili vedove		tra vedovi e nubili vedove		TOTALE	tra celibi e nubili vedove		tra vedovi e nubili vedove		
Alessandria	6019	5021	121	607	270	Ravenna	1342	1207	28	82	25
Ancona	1732	1509	35	158	30	Reggio di Calabr.	2809	2335	169	218	87
Aquila degli Abruz.	3094	2691	97	213	93	Reggio nell'Emil.	1684	1439	31	148	66
Arezzo	1609	1392	48	139	30	Roma	3811	3232	165	332	82
Ascoli Piceno . . .	1058	949	20	83	6	Rovigo	1548	1331	24	124	69
Avellino	3634	2923	175	351	185	Salerno	4426	3711	188	377	150
Bari delle Puglie	4973	4162	210	404	197	Sassari	2272	1751	139	269	113
Belluno	1442	1235	32	143	32	Siena	1536	1346	32	113	45
Benevento	1947	1608	76	168	95	Siracusa	2690	2187	162	218	123
Bergamo	2903	2446	71	293	93	Sondrio	809	646	42	104	17
Bologna	2865	2479	55	254	77	Teramo	1666	1389	55	167	55
Brescia	3587	2947	108	373	159	Torino	7531	6222	268	837	204
Cagliari	3251	2639	146	338	128	Trapani	2052	1685	113	155	99
Caltanissetta . . .	2040	1623	134	175	108	Treviso	2688	2324	59	224	81
Campobasso	3437	2814	129	282	212	Udine	3789	3251	80	371	87
Caserta	5375	4443	281	459	192	Venezia	2372	2018	65	189	100
Catania	4288	3526	281	324	157	Verona	2819	2334	77	299	109
Catanzaro	3179	2566	189	310	114	Vicenza	2843	2455	58	234	96
Chieti	2657	2091	94	273	199						
Como	4308	3574	101	548	85						
Cosenza	3445	2768	210	317	150						
Cremona	2335	1933	68	193	138						
Cuneo	4952	4002	143	640	167						
Ferrara	1590	1375	34	125	56						
Firenze	5758	4857	171	590	140						
Foggia	3002	2291	218	253	240						
Forlì	1455	1305	22	101	27						
Genova	5574	4694	150	621	109						
Girgenti	2308	1918	132	184	74						
Grosseto	758	619	40	59	40						
Lecce	3249	2585	194	301	169	PIEMONTE	23835	19713	683	2646	793
Livorno	856	726	15	90	25	LIGURIA	6473	5464	175	710	124
Lucca	1909	1645	41	190	33	LOMBARDIA	28752	23750	926	2989	1087
Macerata	1437	1263	37	122	15	VENETO	20276	17310	450	1840	676
Mantova	2359	1921	57	231	150	EMILIA	15099	12912	318	1321	548
Massa e Carrara . .	1050	914	28	92	16	UMBRIA	3098	2724	73	272	29
Messina	2894	2466	133	249	46	MARCHE	5768	5087	126	484	71
Milano	8636	7051	361	936	285	TOSCANA	15464	13245	419	1431	369
Modena	2218	1879	38	198	103	ROMA	3811	3232	165	332	82
Napoli	7194	5826	490	620	258	ABRUZZI E MOLISE	10854	8985	375	935	559
Novara	5333	4468	151	562	152	CAMPANIA	22576	18511	1210	1975	880
Padova	2775	2362	55	256	102	PUGLIE	11224	9038	622	958	606
Palermo	4803	4035	209	380	179	BASILICATA	4736	3683	304	425	324
Parma	2187	1801	50	225	111	CALABRIE	9433	7669	568	845	351
Pavia	3815	3229	115	311	160	SICILIA	21075	17440	1164	1685	786
Perugia	3098	2724	73	272	29	SARDEGNA	5523	4390	285	607	241
Pesaro e Urbino . .	1541	1366	34	121	20						
Piacenza	1758	1427	60	188	83						
Pisa	1988	1746	44	158	40						
Porto Maurizio . . .	899	770	25	89	15						
Potenza	4736	3683	304	425	324	REGNO	207997	173153	7863	19455	7526

RIEPILOGO PER COMPARTIMENTI.

PIEMONTE	23835	19713	683	2646	793
LIGURIA	6473	5464	175	710	124
LOMBARDIA	28752	23750	926	2989	1087
VENETO	20276	17310	450	1840	676
EMILIA	15099	12912	318	1321	548
UMBRIA	3098	2724	73	272	29
MARCHE	5768	5087	126	484	71
TOSCANA	15464	13245	419	1431	369
ROMA	3811	3232	165	332	82
ABRUZZI E MOLISE	10854	8985	375	935	559
CAMPANIA	22576	18511	1210	1975	880
PUGLIE	11224	9038	622	958	606
BASILICATA	4736	3683	304	425	324
CALABRIE	9433	7669	568	845	351
SICILIA	21075	17440	1164	1685	786
SARDEGNA	5523	4390	285	607	241
REGNO	207997	173153	7863	19455	7526

TAVOLA IV. — MATRIMONI CONSANGUINEI.

Anno 1874.

Province.

PROVINCIE	MATRIMONI CONSANGUINEI					PROVINCIE	MATRIMONI CONSANGUINEI				
	TOTALE	tra cognati	tra zii e nipoti	tra zie e nipoti	tra cugini		TOTALE	tra cognati	tra zii e nipoti	tra zie e nipoti	tra cugini
Alessandria	146	34	5	2	105	Ravenna	5	4	-	-	1
Ancona	1	1	-	-	7	Reggio di Calabr.	26	9	4	-	13
Aquila degli Abruz.	10	3	-	-	7	Reggio nell'Emil.	6	4	-	-	2
Arezzo	8	3	-	-	5	Roma	41	9	5	-	27
Ascoli Piceno. . .	7	5	-	-	2	Rovigo	5	2	-	-	3
Avellino	14	6	1	-	7	Salerno	28	12	5	-	11
Bari delle Puglie.	51	29	3	-	19	Sassari	44	11	-	-	33
Belluno	6	-	-	-	6	Siena	7	5	1	-	1
Benevento	10	1	-	-	9	Siracusa	44	13	6	-	25
Bergamo	26	15	1	-	10	Sondrio	20	5	-	-	15
Bologna	14	8	-	-	6	Teramo	1	-	1	-	-
Brescia	52	18	2	-	32	Torino	189	34	5	-	150
Cagliari.	2	1	-	-	1	Trapani	19	8	1	-	10
Caltanissetta . . .	38	8	6	-	24	Treviso.	7	3	-	-	4
Campobasso	15	4	-	-	11	Udine	24	10	1	-	13
Caserta	21	12	2	1	6	Venezia	10	4	1	-	5
Catania	62	11	6	2	43	Verona	16	11	1	-	4
Catanzaro	16	5	-	-	11	Vicenza	13	4	2	-	7
Chieti	14	8	1	-	5						
Como	89	32	6	1	50						
Cosenza	20	11	-	-	9						
Cremona	35	18	-	-	17						
Cuneo	129	31	3	-	95						
Ferrara	6	3	-	-	3						
Firenze	45	25	-	1	19						
Foggia	27	12	-	2	13						
Forlì	5	2	-	-	3						
Genova	174	38	18	1	117	PIEMONTE	548	134	18	3	393
Girgenti	28	9	2	2	15	LIGURIA	187	39	19	1	128
Grosseto	3	1	-	-	2	LOMBARDIA	498	195	22	4	277
Lecce	28	12	1	-	15	VENETO	95	42	5	-	48
Livorno	4	-	-	-	4	EMILIA	106	48	1	-	57
Lucca	28	10	2	-	16	UMBRIA	4	2	-	-	2
Macerata	1	-	-	1	-	MARCHE	16	10	-	1	5
Mantova	15	5	-	-	10	TOSCANA	117	55	3	1	58
Massa e Carrara.	11	4	-	-	7	ROMA	41	9	5	-	27
Messina	62	19	2	-	41	ABRUZZI E MOLISE	40	15	2	-	23
Milano	200	76	8	1	115	CAMPANIA	132	57	11	2	62
Modena	7	3	-	-	4	PUGLIE	106	53	4	2	47
Napoli	59	26	3	1	29	BASILICATA	35	17	-	-	18
Novara	84	35	5	1	43	CALABRIE	62	25	4	-	33
Padova	14	8	-	-	6	SICILIA	336	90	28	5	213
Palermo	83	22	5	1	55	SARDEGNA	46	12	-	-	34
Parma	31	13	-	-	18						
Pavia	61	26	5	2	28	REGNO	2369	803	122	19	1425
Perugia	4	2	-	-	2						
Pesaro e Urbino .	7	4	-	-	3						
Piacenza	32	11	1	-	20						
Pisa	11	7	-	-	4						
Porto Maurizio . .	13	1	1	-	11						
Potenza	35	17	-	-	18						

RIEPILOGO PER COMPARTIMENTI.

PIEMONTE	548	134	18	3	393
LIGURIA	187	39	19	1	128
LOMBARDIA	498	195	22	4	277
VENETO	95	42	5	-	48
EMILIA	106	48	1	-	57
UMBRIA	4	2	-	-	2
MARCHE	16	10	-	1	5
TOSCANA	117	55	3	1	58
ROMA	41	9	5	-	27
ABRUZZI E MOLISE	40	15	2	-	23
CAMPANIA	132	57	11	2	62
PUGLIE	106	53	4	2	47
BASILICATA	35	17	-	-	18
CALABRIE	62	25	4	-	33
SICILIA	336	90	28	5	213
SARDEGNA	46	12	-	-	34
REGNO	2369	803	122	19	1425

TAVOLA IV. — MATRIMONI SECONDO IL GRADO D'ISTRUZIONE PRIMARIA DEI CONIUGI.
Anno 1874. Provincie.

PROVINCIE	ATTI DI MATRIMONIO					NUMERO DEI CONIUGI					
	TOTALE	SOTTOSCRITTI			non sottoscritti da uno degli sposi	CHE SOTTOSCRISSERO L'ATTO DI MATRIMONIO			CHE DICHIARARONO DI NON SAPER SCRIVERE		
		dallo sposo e dalla sposa	dal solo sposo	dalla sola sposa		TOTALE	Maschi	Femmine	TOTALE	Maschi	Femmine
Alessandria	6019	2781	1701	384	1153	7647	4482	3165	4391	1537	2854
Ancona	1732	304	415	51	962	1074	719	355	2390	1013	1377
Aquila degli Abruzzi	3094	268	871	27	1928	1434	1139	295	4754	1955	2799
Arezzo	1609	250	435	44	880	979	685	294	2239	924	1315
Ascoli Piceno	1058	132	226	12	638	502	358	144	1614	700	914
Avellino	3634	204	650	15	2765	1073	854	219	6195	2780	3415
Bari delle Puglie	4973	357	580	20	4016	1314	937	377	8632	4036	4596
Belluno	1442	368	702	30	342	1468	1070	398	1416	372	1044
Benevento	1947	122	323	3	1499	570	445	125	3324	1502	1822
Bergamo	2903	1682	505	248	468	4117	2187	1930	1689	716	973
Bologna	2865	830	715	82	1438	2057	1345	712	3673	1520	2153
Brescia	3587	1638	766	282	851	4424	2454	1970	2750	1133	1617
Cagliari	3251	251	609	37	2351	1154	863	291	5348	2388	2960
Caltanissetta	2040	84	263	9	1684	440	347	93	3640	1693	1947
Campobasso	3437	136	732	8	2561	1012	868	144	5862	2569	3293
Caserta	5375	519	1038	57	3761	2133	1557	576	8617	3818	4799
Catania	4288	343	531	29	3385	1246	874	372	7330	3114	3916
Catanzaro	3179	142	547	8	2482	839	689	150	5519	2490	3029
Chieti	2657	169	557	8	1923	903	726	177	4411	1931	2480
Como	4308	2176	1058	278	796	5688	3234	2454	2928	1074	1854
Cosenza	3445	127	494	12	2312	760	621	139	6130	2824	3306
Cremona	2335	755	596	169	815	2275	1351	924	2395	984	1411
Cuneo	4952	2044	1573	343	992	6004	3617	2387	3900	1335	2565
Ferrara	1590	276	334	25	955	911	610	301	2269	980	1289
Firenze	5758	1720	1562	228	2248	5230	3282	1948	6286	2476	3810
Foggia	3002	182	472	14	2334	850	654	196	5154	2348	2806
Forlì	1455	204	244	41	966	693	448	245	2217	1007	1210
Genova	5574	2259	1316	453	1546	6287	3575	2712	4861	1999	2862
Girgenti	2308	102	301	6	1899	511	403	108	4105	1905	2200
Grosseto	758	176	209	28	345	589	385	204	927	373	554
Lecce	3249	235	626	20	2363	1116	861	255	5382	2388	2994
Livorno	856	379	228	45	204	1031	607	424	681	249	432
Lucca	1909	403	765	47	694	1618	1168	450	2200	741	1459
Macerata	1437	190	369	33	845	782	559	223	2092	878	1214
Mantova	2359	555	577	140	1087	1827	1132	695	2891	1227	1634
Massa e Carrara	1050	177	366	29	478	749	543	206	1351	507	844
Messina	2894	271	471	16	2136	1029	742	287	4759	2152	2607
Milano	8636	3657	1597	547	2835	9458	5254	4204	7814	3382	4432
Modena	2218	383	580	67	1188	1413	963	450	3023	1255	1768
Napoli	7194	1591	1595	124	3884	4901	3186	1715	9487	4008	5479
Novara	5333	2671	1431	289	942	7062	4102	2960	3604	1231	2373
Padova	2775	410	799	65	1501	1684	1209	475	2866	1566	1300
Palermo	4803	696	890	99	3118	2381	1586	795	7225	3217	4008
Parma	2187	381	499	84	1223	1345	880	465	3029	1307	1722
Pavia	3815	1429	907	233	1246	3998	2336	1662	3632	1479	2153
Perugia	3098	485	784	70	1759	1824	1269	555	4372	1829	2543
Pesaro e Urbino	1541	181	331	31	998	724	512	212	2358	1029	1329
Piacenza	1758	317	290	105	1046	1029	607	422	2487	1151	1336
Pisa	1988	404	727	48	809	1583	1131	452	2393	857	1536
Porto Maurizio	899	348	320	44	187	1060	668	392	738	231	507
Potenza	4736	181	525	17	4013	904	706	198	8568	4030	4538

TAVOLA IV. — MATRIMONI SECONDO IL GRADO D'ISTRUZIONE PRIMARIA DEI CONIUGI.
 Anno 1874. Provincie.

PROVINCIE	ATTI DI MATRIMONIO					NUMERO DEI CONIUGI					
	TOTALE	SOTTOSCRITTI			non sottoscritti da nessuno degli sposi	CHE SOTTOSCRISSERO L'ATTO DI MATRIMONIO			CHE DICHIARARONO DI NON SAPER SCRIVERE		
		dallo sposo e dalla sposa	dal solo sposo	dalla sola sposa		TOTALE	Maschi	Femmine	TOTALE	Maschi	Femmine
Ravenna	1342	214	220	73	835	721	434	287	1963	908	1055
Reggio di Calabria	2809	203	370	8	2228	784	573	211	4894	2236	2598
Reggio nell'Emilia	1684	251	531	34	868	1067	782	285	2301	902	1399
Roma	3811	1300	1026	111	1374	3737	2326	1411	3885	1485	2400
Rovigo	1548	194	442	30	882	860	636	224	2236	912	1324
Salerno	4426	359	720	30	3317	1468	1079	389	7384	3347	4037
Sassari	2272	222	504	63	1478	1016	726	290	3528	1546	1982
Siena	1536	273	371	45	847	962	644	318	2110	892	1218
Siracusa	2690	170	342	5	2173	687	512	175	4693	2178	2515
Sondrio	809	440	221	32	116	1133	661	472	485	148	337
Teramo	1666	116	309	12	1229	553	425	128	2779	1241	1538
Torino	7531	4578	1772	452	729	11380	6350	5030	3682	1181	2501
Trapani	2052	155	289	26	1582	625	444	181	3479	1608	1871
Treviso	2688	392	1051	33	1212	1868	1443	425	3508	1245	2263
Udine	3789	573	1796	53	1367	2995	2369	626	4583	1420	3163
Venezia	2372	606	565	74	1127	1851	1171	680	2893	1201	1692
Verona	2319	649	1028	71	1071	2397	1677	720	3241	1142	2099
Vicenza	2843	491	1137	57	1158	2176	1628	548	3510	1215	2295

RIEPILOGO PER COMPARTIMENTI.

PIEMONTE	23835	12074	6477	1468	3816	32093	18551	13542	15577	5234	10293
LIGURIA	6473	2607	1636	497	1733	7347	4243	3104	5599	2230	3369
LOMBARDIA	28752	12382	6227	1929	8214	32920	18609	14311	24584	10143	14441
VENETO	20276	3683	7520	413	8660	15299	11203	4096	25253	9073	16180
EMILIA	15099	2656	3413	511	8519	9236	6069	3167	20962	9030	11932
UMBRIA	3098	485	784	70	1759	1824	1269	555	4372	1829	2543
MARCHE	5768	807	1341	127	3493	3082	2148	934	8454	3620	4834
TOSCANA	15464	3782	4663	514	6505	12741	8445	4296	18187	7019	11168
ROMA	3811	1300	1026	111	1374	3737	2326	1411	3885	1485	2400
ABRUZZI E MOLISE	10854	689	2469	55	7641	3902	3158	744	17806	7696	10110
CAMPANIA	22576	2795	4326	229	15226	10145	7121	3024	35007	15455	19552
PUGLIE	11224	774	1678	54	8718	3280	2452	828	19168	8772	10396
BASILICATA	4736	181	525	17	4013	904	703	198	8568	4030	4538
CALABRIE	9433	472	1411	28	7522	2383	1883	500	16483	7550	8933
SICILIA	21075	1821	3087	190	15977	6919	4908	2011	35231	16167	19064
SARDEGNA	5523	475	1113	105	3829	2170	1589	581	8876	3934	4942
REGNO	207997	46984	47694	6318	106999	147982	94680	53302	268012	113317	154695

Anno 1874.

E T A		Alessandria	Ancona	Aquila degli Abruzzi	Arezzo	Ascoli Piceno	Avelino	Bari delle Puglie	Belluno	Benevento	Bergamo	Bologna	Brescia	Cagliari	Caltanissetta
DELL' UOMO	DÉLLA DONNA														
Sotto 20 anni . . .	Sotto 20 anni . . .	73	3	8	1	8	27	30	3	10	3	1	6	7	5
	Da 20-25	41	2	10	1	40	30	17	4	20	1	4	5	6	6
	25-30	3	1	4	2	29	6	7	1	5	2	1	-	-	2
	30-45	-	-	1	-	10	1	4	-	2	1	-	-	-	-
	45-60	-	-	-	-	-	-	-	-	-	-	-	-	-	-
	60 in su	-	-	-	-	-	-	-	-	-	-	-	-	-	-
Da 20 a 25	Sotto 20 anni . . .	899	19	82	46	8	245	392	97	100	231	91	219	112	375
	Da 20-25	1039	155	351	199	134	624	691	216	352	467	336	563	160	216
	25-30	158	39	138	55	173	204	146	36	105	80	88	95	51	37
	30-45	22	7	52	11	75	54	57	3	34	13	9	20	22	20
	45-60	-	-	1	-	2	6	1	-	-	-	1	-	2	1
	60 in su	-	-	-	-	-	-	-	-	-	-	-	-	-	-
Da 25 a 30	Sotto 20 anni . . .	608	33	105	43	5	180	427	94	82	196	101	192	187	333
	Da 20-25	1021	309	579	305	64	668	1098	320	331	556	646	680	475	204
	25-30	260	276	387	211	135	371	393	130	244	232	350	274	256	70
	30-45	71	61	144	50	93	119	143	31	75	68	57	83	104	56
	45-60	3	-	3	-	-	11	4	1	4	-	1	2	1	1
	60 in su	-	-	-	-	-	-	-	-	-	-	-	-	-	-
Da 30 a 45	Sotto 20 anni . . .	237	15	48	11	4	53	133	23	17	69	37	69	123	13
	Da 20-25	599	221	284	171	40	277	464	156	145	350	350	398	521	16
	25-30	320	302	345	199	79	253	357	110	132	262	370	340	454	10
	30-45	258	190	342	186	106	203	277	126	102	208	257	367	432	12
	45-60	20	7	14	5	4	20	30	4	8	6	8	27	33	1
	60 in su	1	1	-	-	-	1	2	-	-	-	-	2	1	-
Da 45 a 60	Sotto 20 anni . . .	5	-	1	-	1	3	7	-	3	1	-	2	12	-
	Da 20-25	27	6	8	8	2	22	14	2	5	11	8	12	20	-
	25-30	32	9	27	12	6	45	24	8	14	18	15	22	25	-
	30-45	165	49	85	59	24	98	115	49	50	86	75	123	121	-
	45-60	77	4	37	17	8	47	61	9	21	23	21	51	27	-
	60 in su	7	1	3	1	-	5	3	-	8	1	2	3	2	-
Da 60 in su	Sotto 20 anni . . .	1	-	-	-	-	4	-	-	-	-	-	-	-	-
	Da 20-25	3	-	1	1	-	2	2	-	1	-	1	2	2	-
	25-30	1	2	1	2	-	4	2	2	1	1	1	3	2	-
	30-45	22	11	12	10	5	10	26	9	6	4	9	10	16	-
	45-60	33	8	15	3	3	27	38	7	18	10	23	14	16	-
	60 in su	13	1	3	-	-	14	8	1	2	3	2	3	8	-
TOTALE		6019	1732	3094	1609	1658	3634	4973	1442	1947	2903	2865	3587	3251	2

L'ETA' RISPETTIVA DEI CONIUGI.

Province.

Campobasso	Caserta	Catania	Catanzaro	Chieti	Como	Cosenza	Cremona	Cuneo	Ferrara	Firenze	Foggia	Forli	Genova	Girgenti	Grosseto	Lecce	Livorno	Lucca	Macerata
63	22	24	23	44	1	35	2	25	4	11	25	-	23	15	-	13	11	19	-
62	32	13	20	49	3	29	3	14	5	7	22	2	23	6	1	8	3	7	1
16	11	3	4	7	1	6	-	-	-	-	4	-	3	-	-	2	-	1	1
2	3	3	3	4	1	3	-	-	1	-	1	-	2	-	-	1	-	-	1
-	-	-	-	-	-	-	-	-	-	-	-	-	-	-	-	1	-	-	-
-	-	-	-	-	-	-	-	-	-	-	-	-	-	-	-	-	-	-	-
334	201	565	385	240	175	346	120	408	93	198	405	36	502	450	37	188	39	105	9
719	742	520	387	412	504	425	503	517	319	739	460	137	797	258	102	411	123	306	81
195	287	136	89	123	128	121	75	110	37	182	93	44	143	71	31	95	30	89	39
38	59	70	46	43	27	52	13	21	4	35	35	10	51	24	3	48	16	21	9
2	2	5	1	1	-	2	1	-	-	-	1	-	-	-	-	4	-	-	-
-	2	-	1	-	-	-	-	-	-	-	-	-	-	-	-	-	-	-	-
188	202	554	310	141	231	371	126	510	65	204	284	51	505	372	47	183	20	75	14
643	1069	568	523	447	923	571	522	820	358	1215	548	314	976	294	155	570	160	324	215
281	693	221	217	239	373	264	178	273	190	734	210	186	309	137	96	291	91	188	210
92	239	124	107	87	76	103	38	79	34	143	98	36	113	42	22	142	23	52	59
1	13	11	3	-	-	13	1	2	1	3	7	-	3	4	-	8	-	-	-
-	1	1	-	-	-	-	-	-	-	1	-	-	-	-	-	-	-	-	-
32	88	218	143	50	144	120	38	244	21	84	76	21	277	133	18	80	16	20	7
243	470	351	306	199	597	328	222	713	132	621	170	173	668	169	68	332	95	199	182
167	467	252	186	185	484	192	184	452	142	640	162	227	392	81	61	277	80	201	321
137	402	277	203	139	337	213	185	323	120	532	186	131	383	94	77	298	87	179	179
19	46	35	13	12	4	23	11	20	2	24	29	5	19	13	6	40	4	7	6
1	1	1	1	1	-	2	-	-	-	-	3	-	1	1	1	1	-	-	1
1	2	4	10	1	-	2	-	10	-	4	1	2	9	-	-	3	1	4	-
10	21	25	23	14	7	26	4	38	3	18	10	5	46	13	1	14	5	6	5
29	50	39	25	18	40	27	4	79	9	44	18	3	62	16	5	23	5	16	18
62	128	128	87	80	130	99	57	159	30	174	68	39	160	42	18	112	28	52	50
33	47	59	27	53	24	35	30	51	14	72	47	12	34	37	4	52	7	19	7
6	6	10	2	7	-	1	1	1	-	4	1	1	4	2	-	4	-	2	-
-	3	2	1	-	-	-	-	-	-	1	-	-	2	-	2	-	-	1	-
5	5	5	3	3	-	1	-	4	-	1	1	-	6	3	-	-	-	2	-
4	10	3	2	3	4	4	-	3	-	9	-	3	4	4	-	2	-	1	6
17	16	16	15	13	12	13	4	37	2	26	14	6	31	8	-	12	2	6	12
20	23	36	11	30	21	16	10	33	3	19	15	3	15	14	3	20	8	6	4
15	12	9	2	12	1	2	3	6	1	8	8	3	6	5	-	9	2	1	-
3437	5375	4288	3179	2657	4308	3445	2335	4952	1590	5758	3002	1455	5574	2308	758	3249	856	1909	1437

Anno 1874.

E T A		Mantova	Massa e Carrara	Messina	Milano	Modena	Napoli	Novara	Padova	Palermo	Parma	Pavia	Perugia	Pesaro e Urbino	Piacenza
DELL' UOMO	DELLA DONNA														
Sotto 20 anni . . .	Sotto 20 anni . .	10	14	16	7	2	39	12	11	27	2	11	3	7	4
	Da 20-25. . . .	5	6	5	4	6	35	6	10	19	7	13	5	3	2
	25-30.	-	-	1	-	2	8	2	1	4	-	-	2	1	1
	30-45.	-	-	-	1	-	2	3	-	2	-	1	3	-	-
	45-60.	-	-	-	-	-	1	-	-	1	-	-	-	-	-
	60 in su. . . .	-	-	-	-	-	-	-	-	-	-	-	-	-	-
Da 20 a 25	Sotto 20 anni . .	197	63	150	549	115	298	546	223	444	123	401	71	25	132
	Da 20-25. . . .	470	125	300	1291	324	748	900	556	594	328	800	277	126	266
	25-30.	60	32	109	213	51	257	132	79	171	58	92	93	42	37
	30-45.	9	10	51	53	9	111	34	13	73	9	13	37	9	8
	45-60.	-	-	2	1	1	2	2	-	1	-	-	1	-	-
	60 in su. . . .	-	-	-	-	-	-	1	-	-	-	-	-	-	-
Da 25 a 30	Sotto 20 anni . .	119	45	186	632	95	362	376	152	466	91	283	91	30	117
	Da 20-25. . . .	511	177	482	1887	463	1232	1066	617	829	425	780	555	265	353
	25-30.	163	118	273	533	220	791	372	248	376	226	230	397	218	128
	30-45.	36	43	129	185	42	327	111	40	165	37	46	117	43	20
	45-60.	1	1	8	10	-	18	3	-	10	1	2	2	1	-
	60 in su. . . .	1	-	-	-	-	1	-	-	-	-	-	-	-	-
Da 30 a 45	Sotto 20 anni . .	26	19	99	290	28	164	137	42	141	30	89	44	23	45
	Da 20-25. . . .	231	113	308	1150	270	700	548	269	423	245	436	384	192	198
	25-30.	174	123	309	755	267	681	372	200	333	227	231	458	272	177
	30-45.	170	108	296	622	189	709	382	159	311	184	189	332	197	145
	45-60.	8	4	14	31	6	98	19	7	42	7	17	17	8	8
	60 in su. . . .	1	-	1	3	1	5	-	-	3	-	-	1	1	-
Da 45 a 60	Sotto 20 anni . .	-	1	5	1	-	9	4	-	10	-	-	2	-	-
	Da 20-25. . . .	7	5	10	22	7	42	23	2	25	12	11	23	6	5
	25-30.	18	9	26	61	11	70	36	20	33	20	21	46	11	11
	30-45.	64	21	62	193	67	232	162	59	116	75	76	98	39	5
	45-60.	43	5	23	72	22	116	35	19	87	40	37	14	3	2
	60 in su. . . .	-	2	5	2	-	14	1	1	9	4	4	2	-	-
Da 60 in su	Sotto 20 anni . .	1	-	-	-	-	2	-	-	1	-	-	1	-	-
	Da 20-25. . . .	-	1	-	2	1	9	1	-	3	1	1	1	1	1
	25-30.	-	-	1	3	1	9	6	1	6	-	1	3	3	3
	30-45.	6	3	13	17	6	37	18	5	25	10	6	11	6	6
	45-60.	18	2	7	34	11	50	20	11	38	11	20	7	6	1
	60 in su. . . .	10	-	3	12	1	15	3	-	15	11	4	-	3	-
TOTALE		2359	1050	2894	8636	2218	7194	5333	2775	4803	2187	3815	3098	1541	175

L'ETÀ RISPETTIVA DEI CONIUGI.

Province.

	Pisa	Porto Maurizio	Potenza	Ravenna	Reggio di Calab.	Reggio nell'Em.	Roma	Rovigo	Salerno	Sassari	Sienna	Siracusa	Sondrio	Teramo	Torino	Trapani	Treviso	Udine	Venezia	Verona	Vicenza
	10	3	60	2	9	6	7	5	36	6	1	14	4	2	28	7	2	1	4	1	7
	6	4	32	3	4	3	15	7	52	1	5	8	13	7	25	7	5	5	3	-	6
	1	3	8	-	1	-	5	-	9	1	-	2	-	9	5	2	-	1	-	-	-
	1	1	3	1	2	-	2	-	3	-	-	1	-	-	1	-	-	-	-	-	-
	-	-	-	-	-	-	1	-	-	-	-	-	-	-	-	-	-	-	-	-	-
	-	-	-	-	-	-	-	-	-	-	-	-	-	-	-	-	-	-	-	-	-
	110	55	653	21	205	70	141	128	260	133	47	502	28	38	610	193	162	101	142	139	139
	318	151	858	135	259	238	424	440	651	157	216	324	100	134	1014	240	490	452	449	483	504
	75	39	190	45	96	51	136	45	219	41	44	69	26	79	246	69	52	99	66	82	87
	19	11	80	8	55	10	40	3	69	25	8	47	9	33	54	26	8	14	22	13	13
	-	1	2	-	1	1	3	-	1	3	-	-	-	-	1	-	-	-	-	-	-
	-	-	-	-	-	-	-	-	-	-	-	-	-	-	-	-	-	-	-	-	-
	80	45	442	31	231	51	167	86	215	206	82	386	30	55	515	213	164	142	93	121	112
	438	118	803	275	457	338	684	324	785	302	367	347	125	278	1164	408	627	814	514	628	641
	254	87	257	188	238	191	378	127	441	148	158	142	70	214	496	161	227	444	216	243	257
	47	39	128	40	106	37	166	22	151	67	39	69	33	83	164	65	38	112	48	50	53
	-	-	8	-	7	-	5	-	5	5	-	6	-	2	5	2	-	2	2	1	1
	-	-	-	-	-	-	-	-	-	-	-	-	-	-	-	-	-	-	-	-	-
	35	27	112	13	140	17	96	22	97	134	28	131	19	21	274	54	39	60	31	53	32
	161	106	327	175	324	201	449	118	400	356	196	180	119	151	888	163	305	458	223	299	350
	183	80	171	201	252	201	436	35	379	223	165	116	79	174	656	143	269	453	214	288	285
	161	67	266	148	234	157	364	72	308	297	93	134	83	240	657	133	175	384	204	217	185
	8	5	25	6	18	4	25	2	20	11	6	14	4	16	42	14	2	17	11	12	6
	-	-	-	-	-	-	2	-	-	2	-	2	-	-	1	1	-	-	-	-	-
	2	1	4	1	2	2	8	2	5	7	-	5	1	2	5	1	-	-	-	2	-
	5	5	18	3	18	5	37	4	20	8	5	18	3	4	54	4	4	11	6	8	7
	7	7	30	6	18	12	33	7	33	23	9	16	7	19	91	9	13	40	13	23	16
	43	23	108	25	80	56	102	22	124	65	47	54	35	62	310	58	73	123	68	87	81
	9	5	76	4	24	13	42	15	45	23	10	40	8	12	95	34	18	28	24	42	25
	1	-	5	1	1	2	3	1	5	-	2	4	-	1	5	6	1	-	-	1	3
	-	1	1	-	1	-	-	-	2	-	-	1	-	-	1	1	-	-	-	-	1
	1	1	3	-	2	1	-	-	1	1	-	7	-	1	8	-	-	1	-	-	1
	1	-	4	-	3	2	8	-	7	5	-	4	1	2	9	1	-	6	1	-	2
	5	10	22	8	9	4	12	8	21	7	1	19	10	14	56	5	5	13	7	13	9
	5	3	33	2	10	9	14	3	24	9	6	19	2	9	41	20	9	8	8	8	17
	2	1	7	-	2	2	6	-	8	6	1	9	-	4	10	7	-	-	3	5	3
	1988	899	4736	1342	2809	1684	3811	1548	4426	2272	1536	2690	809	1666	7531	2052	2688	3789	2372	2819	2843

TAVOLA IV. — MATRIMONI SECONDO L'ETÀ RISPETTIVA DEI CONIUGI.

Anno 1874.

Compartimenti.

E T À		REGNO	Piemonte	Liguria	Lombardia	Veneto	Emilia	Umbria	Marche	Toscana	Roma	Abruzzi e Molise	Campania	Puglie	Basilicata	Calabrie	Sicilia	Sardegna
DELL' UOMO	DELLA DONNA																	
Sotto 20 anni	Sotto 20 anni	917	138	26	44	34	21	3	10	67	7	117	134	68	60	67	108	13
	Da 20-25.	794	86	27	47	40	32	5	6	36	15	128	169	47	32	53	64	7
	25-30.	167	10	11	3	3	4	2	3	4	5	36	39	13	8	11	14	1
	30-45.	61	4	3	4	-	2	3	1	1	2	7	11	6	3	8	6	-
	45-60.	4	-	-	-	-	-	-	-	-	-	1	-	1	-	-	1	-
	60 in su	-	-	-	-	-	-	-	-	-	-	-	-	-	-	-	-	-
Da 20 a 25 . .	Sotto 20 anni	14971	2463	557	1920	1131	681	71	61	645	141	694	1104	985	653	936	2684	245
	Da 20-25.	29106	3470	948	4758	3620	2083	277	402	2128	424	1619	3117	1562	858	1071	2452	317
	25-30.	6661	646	182	769	546	411	93	149	538	136	535	1072	334	190	306	662	92
	30-45.	1965	131	62	157	89	67	37	35	133	40	166	327	140	80	153	311	47
	45-60.	54	3	1	2	-	3	1	-	-	3	4	11	6	2	4	9	5
	60 in su	4	1	-	-	-	-	-	-	-	-	-	2	-	-	1	-	-
Da 25 a 30 . .	Sotto 20 anni	13587	2009	550	1809	964	605	91	85	596	167	489	1071	894	442	912	2510	393
	Da 20-25.	38670	4071	1094	5984	4485	3172	555	923	3141	684	1947	4135	2216	803	1551	3132	777
	25-30.	18238	1401	396	2053	1892	1679	397	877	1850	378	1121	2540	894	257	719	1380	404
	30-45.	5749	425	152	565	394	303	117	238	414	166	406	911	383	128	316	650	171
	45-60.	217	13	3	16	7	3	2	3	4	5	6	51	19	8	23	48	6
	60 in su	5	-	-	1	-	-	-	-	1	-	-	2	-	-	-	1	-
Da 30 a 45 . .	Sotto 20 anni	5425	892	304	744	302	215	44	54	231	96	151	419	289	112	403	912	257
	Da 20-25.	21855	2748	774	3503	2178	1739	384	697	1624	449	877	1992	966	327	958	1762	877
	25-30.	18535	1800	472	2599	1904	1812	458	1101	1652	436	871	1912	796	171	630	1334	677
	30-45.	16353	1620	450	2161	1522	1328	332	748	1423	364	858	1724	761	266	650	1367	779
	45-60.	1094	101	24	108	61	46	17	24	64	25	61	192	99	25	54	149	44
	60 in su	49	2	1	6	-	1	1	3	1	2	2	7	6	-	3	11	3
Da 45 a 60 . .	Sotto 20 anni	178	24	10	5	4	6	2	1	12	8	5	22	11	4	14	31	19
	Da 20-25.	894	142	51	77	44	45	23	21	53	37	36	110	38	18	67	104	28
	25-30.	1637	238	69	191	140	90	46	50	107	33	93	212	70	30	70	150	48
	30-45.	5839	796	183	764	562	423	98	174	442	102	289	632	295	108	266	516	189
	45-60.	2237	258	39	288	180	152	14	20	143	42	135	276	160	76	86	318	50
	60 in su	177	14	4	11	7	11	2	1	12	3	17	38	8	5	4	38	2
Da 60 in su . .	Sotto 20 anni	32	2	3	1	1	1	1	-	4	-	-	11	-	1	2	5	-
	Da 20-25.	105	16	7	5	2	5	1	1	6	-	10	18	3	3	6	19	3
	25-30.	179	19	4	13	12	9	3	13	13	8	10	31	4	4	9	20	7
	30-45.	852	133	41	69	69	49	11	39	53	12	56	90	52	22	37	96	23
	45-60.	1054	127	18	129	71	74	7	24	52	14	74	142	73	33	37	154	25
	60 in su	332	32	7	36	12	27	-	4	14	6	34	51	25	7	6	57	14
TOTALE . .		207997	23835	6473	28752	20276	15099	3098	5768	15464	3811	10854	22576	11224	4736	9433	21075	5523

TAVOLA IV. — ETÀ DEI CONIUGI PER SESSO E STATO CIVILE.

Anno 1874.

Compartimenti.

ETÀ DEI CONIUGI	NUMERO DEI CONIUGI									
	TOTALE		Celibi		Celibi e Vedove		Vedovi e Nubili		Vedovi	
	Maschi	Femmine	Maschi	Femmine	Maschi	Femmine	Maschi	Femmine	Maschi	Femmine

COMPARTIMENTO DEL PIEMONTE.

Sotto 15 anni	-	2	-	2	-	-	-	-	-	-
Da 15-20	238	5526	237	5294	1	12	-	216	-	4
20-25	6714	10533	6572	9641	87	86	54	768	1	38
25-30	7919	4114	7411	3257	173	150	303	612	32	95
30-35	4086	1757	3369	1008	130	156	532	463	55	130
35-40	1963	877	1246	328	103	115	523	301	91	133
40-45	1114	475	483	109	74	72	430	159	127	135
45-50	741	317	231	58	49	58	327	92	134	109
50-55	480	137	103	13	33	23	221	25	123	76
55-60	251	48	38	2	19	6	111	7	83	33
60-65	177	30	13	-	10	4	81	2	73	24
65-70	100	15	7	-	2	1	44	1	47	13
70 in su	52	4	3	1	2	-	20	-	27	3
TOTALE	23835	23835	19713	19713	683	683	2646	2646	793	793

COMPARTIMENTO DELLA LIGURIA.

Sotto 15 anni	-	1	-	1	-	-	-	-	-	-
Da 15-20	67	1449	66	1380	1	2	-	67	-	-
20-25	1750	2901	1727	2687	15	10	5	196	3	8
25-30	2195	1134	2070	912	46	41	77	166	2	15
30-35	1194	514	1001	320	45	51	135	124	13	19
35-40	532	238	360	105	31	33	127	79	14	21
40-45	299	139	148	40	13	18	119	51	19	30
45-50	172	56	47	14	7	10	100	16	18	16
50-55	126	19	27	1	6	7	74	7	19	4
55-60	58	10	9	2	7	1	25	2	17	5
60-65	41	7	6	2	2	1	22	2	11	2
65-70	22	3	3	-	-	-	16	-	3	3
70 in su	17	2	-	-	2	1	10	-	5	1
TOTALE	6473	6473	5464	5464	175	175	710	710	124	124

COMPARTIMENTO DELLA LOMBARDIA.

Sotto 15 anni	-	4	-	4	-	-	-	-	-	-
Da 15-20	98	4519	95	4350	3	-	-	166	-	3
20-25	7606	14374	7456	13360	105	106	44	862	1	46
25-30	10428	5538	9798	4336	230	212	366	873	34	117
30-35	5459	2215	4388	1198	226	223	750	608	95	186
35-40	2289	1028	1301	341	173	193	669	291	146	203
40-45	1283	477	482	100	98	91	514	116	189	170
45-50	666	299	145	50	50	65	283	45	187	139
50-55	459	167	59	8	22	17	202	23	176	119
55-60	211	77	18	2	11	9	79	3	103	63
60-65	139	31	4	-	3	5	50	2	82	24
65-70	73	13	1	1	2	4	20	-	50	8
70 in su	41	10	2	-	3	1	12	-	24	9
TOTALE	28752	28752	23750	23750	926	926	2989	2989	1087	1087

COMPARTIMENTO DEL VENETO.

Sotto 15 anni	-	1	-	1	-	-	-	-	-	-
Da 15-20	77	2435	77	2359	-	5	-	71	-	39
20-25	5386	10369	5320	9858	47	39	17	433	2	108
25-30	7742	4497	7392	3713	118	127	205	549	27	131
30-35	3572	1632	3018	1009	94	97	365	395	95	135
35-40	1617	689	975	260	67	78	472	216	103	85
40-45	778	315	349	74	46	45	316	111	97	71
45-50	476	178	128	24	39	36	199	47	110	71
50-55	320	108	53	9	23	15	132	13	112	71
55-60	141	33	20	2	9	4	61	4	51	23
60-65	95	11	5	1	3	1	44	1	43	8
65-70	55	8	1	-	4	3	23	-	27	5
70 in su	17	-	2	-	-	-	6	-	9	-
TOTALE	20276	20276	17310	17310	450	450	1840	1840	676	676

TAVOLA IV. — ETÀ DEI CONIUGI PER SESSO E STATO CIVILE.

Anno 1874.

Compartimenti

ETÀ DEI CONIUGI	NUMERO DEI CONIUGI									
	TOTALE		Celibi		Celibi e Vedove		Vedovi e Nubili		Vedovi	
	Maschi	Femmine	Maschi	Femmine	Maschi	Femmine	Maschi	Femmine	Maschi	Femmine

COMPARTIMENTO DELL' EMILIA.

Sotto 15 anni	-	2	-	2	-	-	-	-	-	-	-
Da 15-20	59	1527	59	1473	-	1	-	52	-	-	1
20-25	3245	7076	3202	6722	22	23	20	318	1	13	
25-30	5762	4005	5548	3451	62	62	135	428	17	64	
30-35	3256	1408	2821	944	86	87	305	271	44	106	
35-40	1247	500	811	217	53	67	294	115	89	101	
40-45	638	264	281	62	34	37	227	72	96	93	
45-50	377	150	112	31	30	22	141	38	94	59	
50-55	227	93	51	8	19	15	90	18	67	52	
55-60	123	35	14	1	6	1	53	6	50	27	
60-65	78	29	9	1	6	3	29	2	34	23	
65-70	57	10	4	-	-	-	18	1	35	9	
70 in su	30	-	-	-	-	-	9	-	21	-	
TOTALE	15099	15099	12912	12912	318	318	1321	1321	548	548	

COMPARTIMENTO DELL' UMBRIA.

Sotto 15 anni	-	-	-	-	-	-	-	-	-	-	-
Da 15-20	13	212	13	208	-	1	-	3	-	-	-
20-25	479	1245	466	1177	11	7	2	61	-	-	-
25-30	1162	999	1121	911	16	12	25	74	-	2	
30-35	777	407	725	316	20	18	29	68	3	5	
35-40	299	131	234	78	8	10	56	34	1	9	
40-45	160	60	95	24	8	14	47	15	10	7	
45-50	111	24	44	7	7	5	55	11	5	1	
50-55	52	11	16	1	2	4	29	4	5	2	
55-60	22	6	4	1	-	2	14	2	4	1	
60-65	11	1	2	1	1	-	8	-	-	-	
65-70	8	1	1	-	-	-	6	-	1	1	
70 in su	4	1	3	-	-	-	1	-	-	1	
TOTALE	3098	3098	2724	2724	73	73	272	272	29	29	

COMPARTIMENTO DELLE MARCHE.

Sotto 15 anni	-	-	-	-	-	-	-	-	-	-	-
Da 15-20	20	211	20	205	-	-	-	6	-	-	-
20-25	647	2050	638	1983	9	5	62	-	-	-	-
25-30	2126	2193	2078	2003	22	17	22	165	4	8	
30-35	1661	884	1557	700	28	34	73	133	3	17	
35-40	706	251	567	139	23	36	105	67	11	9	
40-45	260	100	142	44	14	16	94	30	10	10	
45-50	144	40	48	9	13	5	72	15	11	11	
50-55	80	21	25	2	5	7	42	4	8	8	
55-60	43	10	6	2	8	2	26	2	3	4	
60-65	45	8	3	-	2	4	31	-	9	4	
65-70	26	-	3	-	2	-	14	-	7	-	
70 in su	10	-	-	-	-	-	5	-	5	-	
TOTALE	5768	5768	5087	5087	126	126	484	484	71	71	

COMPARTIMENTO DELLA TOSCANA.

Sotto 15 anni	-	-	-	-	-	-	-	-	-	-	-
Da 15-20	108	1555	107	1498	-	2	-	55	-	-	-
20-25	3434	6988	3372	6624	39	28	19	323	4	13	
25-30	6016	4164	5757	3633	95	90	155	400	9	41	
30-35	3054	1517	2635	1057	99	97	290	298	30	65	
35-40	1211	627	808	283	57	87	295	184	51	73	
40-45	730	322	325	106	57	61	277	106	71	49	
45-50	415	155	144	33	30	26	170	44	71	52	
50-55	254	68	65	9	21	14	117	9	51	36	
55-60	100	40	16	-	13	10	40	9	31	21	
60-65	75	17	10	2	3	2	36	2	26	11	
65-70	42	8	3	-	3	2	20	-	16	6	
70 in su	25	3	3	-	1	-	12	1	9	2	
TOTALE	15464	15464	13245	13245	419	419	1431	1431	369	369	

TAVOLA IV. — ETÀ DEI CONIUGI PER SLESSO E STATO CIVILE.

Anno 1874.

Compartimenti.

ETÀ DEI CONIUGI	NUMERO DEI CONIUGI									
	TOTALE		Celibi		Celibi e Vedove		Vedovi e Nubili		Vedovi	
	Maschi	Femmine	Maschi	Femmine	Maschi	Femmine	Maschi	Femmine	Maschi	Femmine

COMPARTIMENTO DI ROMA.

Sotto 15 anni	-	1	-	1	-	-	-	-	-	-	-
Da 15-20	30	418	29	395	-	-	1	23	-	-	-
20-25	744	1609	728	1500	12	17	4	91	-	-	1
25-30	1400	996	1314	861	50	37	34	87	2	-	11
30-35	829	416	720	298	50	39	50	60	9	-	19
35-40	357	157	255	95	24	27	66	27	11	-	8
40-45	186	113	96	51	11	26	63	18	16	-	18
45-50	125	68	58	29	10	8	45	18	12	-	13
50-55	72	17	23	1	5	6	30	5	14	-	5
55-60	28	5	5	-	1	2	15	1	7	-	2
60-65	18	7	1	-	2	2	10	1	5	-	4
65-70	11	3	1	1	1	1	7	1	3	-	4
70 in su	11	1	1	-	-	-	7	-	3	-	1
TOTALE	3811	3811	3232	3232	165	165	332	332	82	82	

COMPARTIMENTO DEGLI ABRUZZI E MOLISE.

Sotto 15 anni	-	2	-	2	-	-	-	-	-	-	-
Da 15-20	288	1454	283	1390	5	2	-	62	-	-	-
20-25	3018	4617	2904	4289	82	36	30	279	2	-	13
25-30	3969	2666	3721	2272	103	70	124	274	21	-	50
30-35	1717	1090	1419	739	82	104	179	168	37	-	79
35-40	681	430	396	194	52	84	179	70	54	-	82
40-45	422	262	142	77	25	40	155	48	100	-	97
45-50	272	132	80	15	13	20	102	22	77	-	75
50-55	199	96	24	1	7	12	82	8	86	-	75
55-60	104	52	9	4	3	5	39	3	60	-	40
60-65	104	37	4	2	2	1	29	1	69	-	33
65-70	54	8	1	-	1	1	18	-	34	-	7
70 in su	26	8	2	-	-	-	5	-	19	-	8
TOTALE	10854	10854	8985	8985	375	375	935	935	559	559	

COMPARTIMENTO DELLA CAMPANIA.

Sotto 15 anni	-	9	-	9	-	-	-	-	-	-	-
Da 15-20	354	2752	314	2606	10	3	-	142	-	-	1
20-25	5633	9541	5409	8894	177	66	44	563	3	-	18
25-30	8710	5806	8050	4984	382	200	238	533	31	-	89
30-35	3794	2157	3056	1365	289	287	378	360	71	-	145
35-40	1548	947	966	403	134	252	350	168	98	-	124
40-45	904	591	382	155	84	179	322	108	116	-	149
45-50	621	374	159	62	72	125	254	70	136	-	117
50-55	436	203	95	17	37	56	164	18	140	-	112
55-60	233	96	27	10	12	19	91	11	103	-	56
60-65	177	66	7	3	5	14	73	1	92	-	48
65-70	106	28	4	3	5	6	35	1	62	-	18
70 in su	60	6	3	-	3	3	26	-	28	-	3
TOTALE	22576	22576	18511	18511	1210	1210	1975	1975	880	880	

COMPARTIMENTO DELLE PUGLIE.

Sotto 15 anni	-	5	-	5	-	-	-	-	-	-	-
Da 15-20	135	2242	129	2142	6	2	-	96	-	-	2
20-25	2027	4532	2891	4445	105	65	26	293	5	-	29
25-30	4406	2111	4035	1686	234	119	114	242	23	-	64
30-35	1777	867	1368	486	127	173	213	119	64	-	89
35-40	709	476	372	168	69	113	195	90	73	-	105
40-45	431	294	135	68	43	76	152	54	101	-	96
45-50	246	175	58	19	18	40	95	23	75	-	88
50-55	221	139	30	12	14	23	65	28	112	-	76
55-60	115	44	11	7	5	6	41	5	58	-	26
60-65	72	25	4	-	1	4	27	1	40	-	20
65-70	51	9	4	-	1	1	16	2	31	-	6
70 in su	34	5	1	-	-	-	9	-	24	-	5
TOTALE	11224	11224	9038	9038	622	622	958	958	606	606	

TAVOLA IV. — ETÀ DEI CONIUGI PER SESSO E STATO CIVILE.

Anno 1874.

Compartimenti.

ETÀ DEI CONIUGI	NUMERO DEI CONIUGI									
	TOTALE		Celibi		Celibi e Vedove		Vedovi e Nubili		Vedovi	
	Maschi	Femmine	Maschi	Femmine	Maschi	Femmine	Maschi	Femmine	Maschi	Femmine

COMPARTIMENTO DELLA BASILICATA.

Sotto 15 anni	-	3	-	3	-	-	-	-	-	-	-
Da 15-20	103	1269	101	1214	2	3	-	51	-	-	1
20-25	1783	2041	1673	1798	90	45	20	180	-	-	18
25-30	1638	660	1441	480	112	67	69	83	16	-	30
30-35	507	326	323	133	45	78	108	54	31	-	61
35-40	220	160	85	36	21	45	76	19	38	-	60
40-45	174	121	39	11	18	43	57	20	60	-	47
45-50	100	67	10	4	11	12	34	11	45	-	40
50-55	89	52	6	2	3	8	26	4	54	-	38
55-60	52	25	2	2	1	3	14	1	35	-	19
60-65	32	6	3	-	-	-	9	1	20	-	5
65-70	23	3	-	-	-	-	8	1	14	-	2
70 in su	15	3	-	-	1	-	4	-	11	-	3
TOTALE	4736	4736	3683	3683	304	304	425	425	324		324

COMPARTIMENTO DELLE CALABRIE.

Sotto 15 anni	-	4	-	4	-	-	-	-	-	-	-
Da 15-20	139	2330	130	2191	9	9	-	129	-	-	1
20-25	2471	3706	2355	3321	100	73	13	292	3	-	20
25-30	3521	1745	3192	1411	217	119	103	188	9	-	27
30-35	1541	788	1242	467	117	148	147	100	35	-	73
35-40	788	405	477	174	54	101	202	66	55	-	64
40-45	369	237	169	75	23	56	124	42	53	-	64
45-50	267	112	57	17	29	29	116	16	65	-	50
50-55	150	64	35	5	12	21	55	9	48	-	29
55-60	90	28	3	1	3	7	43	3	41	-	17
60-65	53	11	7	2	1	5	24	-	21	-	4
65-70	31	1	2	-	-	-	14	-	15	-	-
70 in su	13	2	-	-	3	-	4	-	6	-	2
TOTALE	9433	9433	7669	7669	568	568	845	845	351		351

COMPARTIMENTO DELLA SICILIA.

Sotto 15 anni	-	25	-	25	-	-	-	-	-	-	-
Da 15-20	193	6225	191	5969	2	20	-	236	-	-	-
20-25	6118	7533	5867	6905	214	141	34	462	3	-	25
25-30	7721	3560	7114	2884	392	233	192	382	23	-	61
30-35	3554	1697	2898	1049	255	268	349	275	52	-	105
35-40	1260	815	797	349	115	197	282	149	66	-	120
40-45	721	434	310	131	77	126	243	82	91	-	95
45-50	494	347	132	74	47	81	198	56	117	-	136
50-55	424	205	75	26	35	48	172	30	142	-	101
55-60	239	127	29	17	11	26	88	8	111	-	76
60-65	196	77	17	8	9	16	68	4	102	-	49
65-70	81	22	1	2	6	7	29	-	45	-	13
70 in su	74	8	9	1	1	1	30	-	34	-	5
TOTALE	21075	21075	17440	17440	1164	1164	1685	1685	786		786

COMPARTIMENTO DELLA SARDEGNA.

Sotto 15 anni	-	-	-	-	-	-	-	-	-	-	-
Da 15-20	21	927	21	872	-	2	-	53	-	-	-
20-25	706	2009	672	1827	30	25	3	153	1	-	4
25-30	1751	1229	1635	1010	65	46	46	157	5	-	16
30-35	1470	692	1249	458	93	79	106	107	22	-	48
35-40	754	327	551	157	47	55	131	75	25	-	40
40-45	413	190	185	51	35	41	134	38	59	-	60
45-50	183	80	54	10	6	25	84	8	39	-	37
50-55	102	34	16	2	4	8	53	8	29	-	16
55-60	51	16	4	2	3	1	20	5	24	-	8
60-65	42	7	3	-	2	2	16	1	21	-	4
65-70	17	9	-	1	-	-	9	2	8	-	6
70 in su	13	3	-	-	-	1	5	-	8	-	2
TOTALE	5523	5523	4390	4390	285	285	607	607	241		241

TAVOLA IV. — ETÀ DEI CONIUGI PER SESSO E STATO CIVILE.

Anno 1874.

Regno.

ETÀ DEI CONIUGI	NUMERO DEI CONIUGI									
	TOTALE		Celibi		Celibi e Vedove		Vedovi e Nubili		Vedovi	
	Maschi	Femmine	Maschi	Femmine	Maschi	Femmine	Maschi	Femmine	Maschi	Femmine

TOTALE DEL REGNO.

Sotto 15 anni	-	59	-	59	-	-	-	-	-	-
Da 15-20	1943	35051	1902	33546	40	64	1	1426	-	13
20-25	52761	91424	51252	85031	1145	772	335	5336	29	285
25-30	76466	45417	71686	37804	2317	1602	2208	5213	255	798
30-35	38248	18367	31789	11547	1786	1939	4014	3603	659	1278
35-40	16181	8058	10202	3327	1031	1493	4022	1951	926	1287
40-45	8882	4394	3733	1178	660	941	3274	1070	1215	1205
45-50	5410	2574	1508	456	431	567	2275	537	1196	1014
50-55	3691	1434	703	117	248	284	1554	213	1186	820
55-60	1861	652	215	55	112	104	753	72	781	421
60-65	1355	370	98	22	52	64	557	21	648	263
65-70	757	141	36	9	26	26	297	9	398	97
70 in su	442	56	29	2	15	7	165	2	233	45
TOTALE .	207997	207997	173153	173153	7863	7863	19455	19455	7526	7526

TAVOLA IV. — MATRIMONI SECONDO LE COMBINAZIONI D'ETÀ DEI CONIUGI.

Anno 1874.

Compartimenti.

ETÀ DELL' UOMO	ETÀ DELLA DONNA													UOMINI
	Sotto 15 anni	15-20 anni	20-25 anni	25-30 anni	30-35 anni	35-40 anni	40-45 anni	45-50 anni	50-55 anni	55-60 anni	60-65 anni	65-70 anni	70 anni in su	

COMPARTIMENTO DEL PIEMONTE.

Da 15-20 anni	-	138	86	10	4	-	-	-	-	-	-	-	-	238
20-25	1	2462	3470	646	96	25	10	2	1	-	1	-	-	6714
25-30	1	2008	4071	1401	320	81	21	11	2	-	-	-	-	7919
30-35	-	663	1861	961	425	103	41	16	5	3	-	-	-	4086
35-40	-	184	666	547	309	166	53	31	5	1	-	-	1	1963
40-45	-	45	221	292	281	157	77	32	7	1	1	-	-	1114
45-50	-	14	91	141	167	154	84	58	23	5	3	-	1	741
50-55	-	8	29	73	92	101	80	58	29	7	2	1	-	480
55-60	-	2	22	24	30	46	42	51	18	9	4	3	-	251
60-65	-	2	11	11	21	21	38	31	25	9	6	2	-	177
65-70	-	-	3	6	9	13	20	14	13	8	8	5	1	100
70 in su	-	-	2	2	3	5	3	13	9	5	5	4	1	52
DONNE	2	5526	10533	4114	1757	877	475	317	137	48	30	15	4	23835

COMPARTIMENTO DELLA LIGURIA.

Da 15-20 anni	-	26	27	11	3	-	-	-	-	-	-	-	-	67
20-25	-	557	948	182	50	5	7	1	-	-	-	-	-	1750
25-30	1	549	1094	396	107	38	7	3	-	-	-	-	-	2195
30-35	-	234	512	269	122	40	13	2	2	-	-	-	-	1194
35-40	-	53	177	132	94	46	21	9	-	-	-	-	-	532
40-45	-	17	85	71	63	32	19	7	3	1	1	-	-	299
45-50	-	4	29	41	32	38	12	11	2	1	2	-	-	172
50-55	-	6	14	23	24	20	25	8	4	2	-	-	-	126
55-60	-	-	8	5	9	8	15	8	2	1	2	-	-	58
60-65	-	1	4	1	6	5	10	5	3	4	1	1	-	41
65-70	-	-	3	2	3	4	6	1	1	1	1	1	-	22
70 in su	-	2	-	1	1	2	4	1	2	-	-	1	2	17
DONNE	1	1449	2901	1134	514	238	139	56	19	10	7	3	2	6473

COMPARTIMENTO DELLA LOMBARDIA.

Da 15-20 anni	-	44	47	3	2	2	-	-	-	-	-	-	-	98
20-25	-	1920	4753	769	117	36	4	1	1	-	-	-	-	7606
25-30	1	1803	5984	2053	444	101	20	14	1	1	-	1	-	10428
30-35	-	602	2616	1473	540	165	37	18	4	2	1	1	-	5459
35-40	1	110	677	701	453	236	76	30	4	-	1	-	-	2289
40-45	2	29	210	335	336	204	114	36	11	3	1	2	-	1283
45-50	-	4	46	119	182	136	100	52	22	3	1	-	1	666
50-55	-	1	25	60	91	90	64	71	41	12	4	-	-	459
55-60	-	-	6	12	32	33	36	35	36	16	3	-	2	211
60-65	-	-	3	8	10	12	18	28	28	20	8	3	1	139
65-70	-	1	-	5	5	9	6	12	11	13	7	1	3	73
70 in su	-	-	2	-	3	4	2	2	8	7	5	5	3	41
DONNE	4	4519	14374	5538	2215	1028	477	299	167	77	31	13	10	28752

COMPARTIMENTO DEL VENETO.

Da 15-20 anni	-	34	40	3	-	-	-	-	-	-	-	-	-	77
20-25	1	1130	3620	546	73	11	5	-	-	-	-	-	-	5386
25-30	-	964	4485	1892	312	61	21	5	2	-	-	-	-	7742
30-35	-	237	1617	1109	465	109	22	9	4	-	-	-	-	3572
35-40	-	51	448	555	342	158	46	14	3	-	-	-	-	1617
40-45	-	14	113	240	197	127	56	25	5	1	-	-	-	778
45-50	-	4	29	89	129	118	52	34	19	1	1	-	-	476
50-55	-	-	11	38	81	55	53	47	28	5	2	-	-	320
55-60	-	-	4	13	20	30	24	22	16	8	3	1	-	141
60-65	-	-	2	9	7	12	24	11	19	6	3	2	-	95
65-70	-	-	-	2	3	8	9	9	11	9	-	4	-	55
70 in su	-	1	-	1	3	-	3	2	1	3	2	1	-	17
DONNE	1	2435	10369	4497	1632	689	315	178	108	33	11	8	-	20276

TAVOLA IV. — MATRIMONI SECONDO LE COMBINAZIONI D'ETÀ DEI CONIUGI.
Anno 1874. Compartimenti.

ETÀ DELL'UOMO	ETÀ DELLA DONNA											UOMINI in su
	Sotto 15 anni	15-20 anni	20-25 anni	25-30 anni	30-35 anni	35-40 anni	40-45 anni	45-50 anni	50-55 anni	55-60 anni	60-65 anni	

COMPARTIMENTO DELL'EMILIA.

Da 15-20 anni	-	21	32	4	2	-	-	-	-	-	-	-	-	59
20-25	2	679	2083	411	50	15	2	2	1	-	-	-	-	3245
25-30	-	605	3172	1679	248	45	10	2	1	-	-	-	-	5762
30-35	-	167	1337	1160	457	93	31	11	-	-	-	-	-	3256
35-40	-	37	318	464	294	90	32	9	2	-	1	-	-	1247
40-45	-	11	84	188	188	96	47	15	6	3	-	-	-	638
45-50	-	3	26	56	98	76	61	38	16	1	2	-	-	377
50-55	-	1	15	25	47	44	43	26	17	6	3	-	-	227
55-60	-	2	4	9	15	23	16	20	16	12	3	3	-	123
60-65	-	1	1	4	6	11	12	18	12	2	8	3	-	78
65-70	-	-	4	3	2	5	8	6	12	10	6	1	-	57
70 in su	-	-	-	2	1	2	2	3	10	1	6	3	-	30
DONNE	2	1527	7076	4005	1408	500	264	150	93	35	29	10	-	15099

COMPARTIMENTO DELL'UMBRIA.

Da 15-20 anni	-	3	5	2	3	-	-	-	-	-	-	-	-	13
20-25	-	71	277	93	23	11	3	1	-	-	-	-	-	479
25-30	-	91	555	397	87	21	9	1	1	-	-	-	-	1162
30-35	-	35	278	298	123	30	8	4	1	-	-	-	-	777
35-40	-	8	83	105	76	17	6	3	-	1	-	-	-	299
40-45	-	1	23	55	50	15	7	6	1	1	1	-	-	160
45-50	-	1	16	30	24	18	13	5	3	1	-	-	-	111
50-55	-	1	6	13	12	10	8	1	-	1	-	-	-	52
55-60	-	-	1	3	6	5	2	2	3	-	-	1	1	22
60-65	-	-	-	1	2	2	2	1	1	1	-	-	-	11
65-70	-	1	-	1	1	1	1	1	1	1	-	-	-	8
70 in su	-	-	-	1	-	1	1	1	-	-	-	-	-	4
DONNE	-	212	1245	999	407	131	60	24	11	6	1	1	1	3098

COMPARTIMENTO DELLE MARCHE.

Da 15-20 anni	-	10	6	3	1	-	-	-	-	-	-	-	-	20
20-25	-	61	402	149	26	6	3	-	-	-	-	-	-	647
25-30	-	85	923	877	203	26	9	1	1	1	-	-	-	2126
30-35	-	35	523	746	285	50	11	4	2	-	-	-	-	1661
35-40	-	16	135	266	204	54	17	6	5	1	2	-	-	706
40-45	-	3	34	89	77	38	12	5	-	1	1	-	-	260
45-50	-	-	11	36	42	31	17	4	1	1	1	-	-	144
50-55	-	1	6	8	22	28	10	-	3	2	-	-	-	80
55-60	-	-	4	6	6	9	9	2	6	1	-	-	-	43
60-65	-	-	-	7	12	7	6	8	2	3	-	-	-	45
65-70	-	-	1	3	6	2	4	7	1	-	2	-	-	26
70 in su	-	-	-	3	-	2	2	3	-	-	2	-	-	10
DONNE	-	211	2050	2193	884	251	100	40	21	10	8	-	-	5768

COMPARTIMENTO DELLA TOSCANA.

Da 15-20 anni	-	67	36	4	1	-	-	-	-	-	-	-	-	108
20-25	-	645	2128	538	94	19	10	-	-	-	-	-	-	3434
25-30	-	596	3141	1850	330	69	25	2	2	-	-	1	-	6016
30-35	-	166	1219	1060	453	107	38	6	2	-	-	-	-	3054
35-40	-	55	297	396	250	150	47	13	2	1	-	-	-	1211
40-45	-	10	108	196	201	122	52	31	5	4	1	-	-	730
45-50	-	7	33	76	109	87	58	28	10	5	2	-	-	415
50-55	-	4	17	23	49	43	49	40	20	4	4	1	-	254
55-60	-	1	3	8	12	14	21	15	12	9	5	-	-	100
60-65	-	1	5	4	14	10	9	12	8	7	2	3	-	75
65-70	-	2	-	7	1	3	8	7	5	5	1	1	1	42
70 in su	-	1	1	2	-	3	5	1	2	5	2	2	2	25
DONNE	-	1555	6988	4164	1517	627	322	155	68	40	17	8	3	15464

TAVOLA IV. — MATRIMONI SECONDO LE COMBINAZIONI D'ETÀ DEI CONIUGI. Compartimenti.
Anno 1874.

ETÀ DELL'UOMO	ETÀ DELLA DONNA													UOMINI
	Sotto 15 anni	15-20 anni	20-25 anni	25-30 anni	30-35 anni	35-40 anni	40-45 anni	45-50 anni	50-55 anni	55-60 anni	60-65 anni	65-70 anni	70 anni in su	

COMPARTIMENTO DI ROMA.

Da 15-20 anni	-	7	15	5	1	1	-	1	-	-	-	-	-	30
20-25.	1	140	424	136	25	11	4	3	-	-	-	-	-	744
25-30.	-	167	684	378	119	29	18	3	1	1	-	-	-	1400
30-35.	-	69	312	276	117	28	20	3	1	1	1	1	-	829
35-40.	-	21	102	109	61	39	13	6	2	1	-	-	-	357
40-45.	-	6	35	51	43	24	16	10	1	-	-	-	-	186
45-50.	-	3	30	23	25	11	17	12	2	-	2	-	-	125
50-55.	-	4	5	6	14	10	12	20	-	-	1	-	-	72
55-60.	-	1	2	4	4	1	8	6	2	-	-	-	-	28
60-65.	-	-	-	6	2	1	1	1	5	1	-	-	1	18
65-70.	-	-	-	2	2	2	2	1	-	-	1	1	-	11
70 in su	-	-	-	-	-	-	2	2	3	1	2	1	-	11
DONNE.	1	418	1609	996	416	157	113	68	17	5	7	3	1	3811

COMPARTIMENTO DEGLI ABRUZZI E MOLISE.

Da 15-20 anni	-	117	123	36	7	-	-	-	-	-	-	-	-	288
20-25.	2	692	1619	535	130	29	7	1	2	1	-	-	-	3018
25-30.	-	489	1947	1121	293	84	29	5	1	-	-	-	-	3969
30-35.	-	116	616	552	289	69	31	9	3	2	-	-	-	1717
35-40.	-	30	155	222	145	78	37	7	5	1	-	1	-	681
40-45.	-	5	76	97	104	58	47	22	9	3	1	-	-	422
45-50.	-	1	23	58	64	52	43	15	10	5	1	-	-	272
50-55.	-	4	8	29	31	30	32	35	21	4	4	1	-	199
55-60.	-	-	5	6	10	11	16	17	13	15	6	2	3	104
60-65.	-	-	5	7	11	15	13	14	15	12	10	-	2	104
65-70.	-	-	3	3	5	3	5	6	10	5	10	3	1	54
70 in su.	-	-	2	-	1	1	2	1	7	4	5	1	2	26
DONNE.	2	1454	4617	2666	1090	430	262	132	96	52	37	8	8	10854

COMPARTIMENTO DELLA CAMPANIA.

Da 15-20 anni	-	134	169	39	9	1	1	1	-	-	-	-	-	354
20-25.	1	1103	3117	1072	223	77	27	7	3	1	2	-	-	5633
25-30.	7	1064	4135	2540	628	203	80	35	14	2	1	-	-	8710
30-35.	-	306	1406	1189	542	193	84	52	16	3	-	3	-	3794
35-40.	-	91	413	489	279	136	77	40	15	6	2	-	-	1548
40-45.	-	22	173	234	204	123	86	43	11	6	1	-	1	904
45-50.	1	8	74	125	135	84	76	69	24	15	6	3	1	621
50-55.	-	5	30	62	76	69	79	44	47	6	14	4	-	436
55-60.	-	8	6	25	31	38	44	37	21	13	8	2	-	233
60-65.	-	8	12	19	17	12	19	25	25	21	11	7	1	177
65-70.	-	1	2	7	12	6	11	15	23	14	12	3	-	106
70 in su.	-	2	4	5	1	5	7	6	4	9	9	5	3	60
DONNE.	9	2752	9541	5806	2157	947	591	374	203	96	66	28	6	22576

COMPARTIMENTO DELLE PUGLIE.

Da 15-20 anni	1	67	47	13	2	3	1	1	-	-	-	-	-	135
20-25.	1	984	1562	334	94	32	14	4	2	-	-	-	-	2027
25-30.	1	893	2216	894	255	88	40	13	5	1	-	-	-	4406
30-35.	2	215	714	487	210	80	41	17	8	2	1	-	-	1777
35-40.	-	60	177	212	120	82	28	18	7	2	2	1	-	709
40-45.	-	12	75	97	89	69	42	22	17	6	2	-	-	431
45-50.	-	2	16	46	51	50	37	24	17	2	-	1	-	246
50-55.	-	5	16	17	31	34	47	36	26	5	3	1	-	221
55-60.	-	4	6	7	7	18	20	23	21	6	2	1	-	115
60-65.	-	-	3	2	3	13	16	9	12	7	4	3	-	72
65-70.	-	-	-	2	4	6	7	5	14	7	6	-	-	51
70 in su.	-	-	-	-	1	1	1	3	10	6	5	2	5	34
DONNE.	5	2242	4832	2111	867	476	294	175	139	44	25	9	5	11224

TAVOLA IV. — MATRIMONI SECONDO LE COMBINAZIONI D'ETÀ DEI CONIUGI. Compartimenti.

Anno 1874.

ETÀ DELL' UOMO	ETÀ DELLA DONNA													UOMINI
	Sotto 15 anni	15-20 anni	20-25 anni	25-30 anni	30-35 anni	35-40 anni	40-45 anni	45-50 anni	50-55 anni	55-60 anni	60-65 anni	65-70 anni	70 anni in su	

COMPARTIMENTO DELLA BASILICATA.

Da 15-20 anni	-	60	32	8	3	-	-	-	-	-	-	-	-	-	103
20-25	1	652	858	190	57	15	8	1	1	-	-	-	-	-	1783
25-30	2	440	803	257	79	30	19	7	1	-	-	-	-	-	1638
30-35	-	83	208	95	78	26	13	3	1	-	-	-	-	-	507
35-40	-	24	80	44	30	21	13	5	2	1	-	-	-	-	220
40-45	-	5	39	32	39	25	21	7	5	1	-	-	-	-	174
45-50	-	1	14	17	19	20	12	9	7	1	-	-	-	-	100
50-55	-	2	2	10	15	13	11	16	11	7	1	-	-	1	89
55-60	-	1	2	3	4	3	11	10	8	7	1	2	-	-	52
60-65	-	-	1	2	1	4	7	3	9	3	1	-	-	1	32
65-70	-	1	1	-	-	2	4	2	4	4	3	1	1	-	23
70 in su	-	-	1	2	1	2	2	4	3	1	-	-	-	-	15
DONNE	3	1269	2041	660	326	160	121	67	52	25	6	3	3		4736

COMPARTIMENTO DELLE CALABRIE.

Da 15-20 anni	-	67	53	11	5	1	2	-	-	-	-	-	-	-	739
20-25	1	935	1071	306	105	32	16	4	-	-	-	-	-	-	2471
25-30	2	910	1551	719	207	74	35	17	4	2	1	-	-	-	3521
30-35	-	271	611	348	179	78	29	12	8	4	1	-	-	-	1541
35-40	1	104	261	183	121	73	27	8	3	2	-	-	-	-	788
40-45	-	27	86	94	64	43	36	8	7	2	2	-	-	-	369
45-50	-	11	47	45	49	42	36	23	10	3	1	-	-	-	267
50-55	-	3	13	17	29	33	23	13	11	6	2	-	-	-	150
55-60	-	-	7	8	19	16	19	9	6	5	1	-	-	-	90
60-65	-	1	3	6	5	9	10	10	6	1	1	1	-	-	53
65-70	-	1	2	3	4	2	4	6	6	2	-	-	-	1	31
70 in su	-	-	1	-	1	2	-	2	3	1	2	-	-	1	13
DONNE	4	2330	3706	1745	788	405	237	112	64	28	11	1	2		9433

COMPARTIMENTO DELLA SICILIA.

Da 15-20 anni	1	117	64	14	4	2	-	1	-	-	-	-	-	-	193
20-25	13	2671	2452	662	214	72	25	6	2	1	-	-	-	-	6118
25-30	8	2502	3132	1380	456	135	59	27	14	7	-	-	-	1	7721
30-35	3	724	1281	837	431	152	72	35	10	1	6	2	-	-	3554
35-40	-	145	357	328	212	134	50	20	9	5	-	-	-	-	1260
40-45	-	40	124	169	148	118	50	41	18	10	2	1	-	-	721
45-50	-	19	54	85	104	71	66	53	21	12	7	1	1	-	494
50-55	-	7	35	49	63	63	55	71	42	26	12	1	-	-	424
55-60	-	5	15	16	37	32	25	33	31	25	13	3	-	-	239
60-65	-	4	10	10	13	23	19	35	31	21	23	5	2	-	196
65-70	-	-	6	4	9	7	6	12	13	11	9	3	1	-	81
70 in su	-	1	3	6	6	6	7	9	14	8	5	6	3	-	74
DONNE	25	6225	7533	3560	1697	815	434	347	205	127	77	22	8		21075

COMPARTIMENTO DELLA SARDEGNA.

Da 15-20 anni	-	13	7	1	-	-	-	-	-	-	-	-	-	-	21
20-25	-	245	317	92	33	9	5	3	1	1	-	-	-	-	706
25-30	-	393	777	404	130	43	8	5	1	-	-	-	-	-	1751
30-35	-	175	573	391	227	61	31	8	2	-	-	1	1	-	1470
35-40	-	74	217	198	145	75	28	13	4	-	-	-	-	-	754
40-45	-	8	87	88	93	78	41	11	4	2	1	-	-	-	413
45-50	-	13	16	31	42	35	28	15	2	1	-	-	-	-	183
50-55	-	4	10	14	15	16	26	6	8	3	-	-	-	-	102
55-60	-	2	2	3	6	7	14	9	5	1	2	-	-	-	51
60-65	-	-	2	5	6	1	8	7	5	3	1	3	1	-	42
65-70	-	-	-	1	2	2	1	2	1	4	2	2	-	-	17
70 in su	-	-	1	1	3	-	-	1	1	1	1	3	1	-	13
DONNE	-	927	2009	1229	692	327	190	80	34	16	7	9	3		5523

TAVOLA IV. — MATRIMONI SECONDO LE COMBINAZIONI D'ETÀ DEI CONIUGI.
Anno 1874.

Regno.

ETÀ DELL'UOMO	ETÀ DELLA DONNA													UOMINI
	Sotto 15 anni	15-20 anni	20-25 anni	25-30 anni	30-35 anni	35-40 anni	40-45 anni	45-50 anni	50-55 anni	55-60 anni	60-65 anni	65-70 anni	70 anni in su	

TOTALE DEL REGNO.

Da 15-20	2	915	794	167	47	10	4	4	-	-	-	-	-	1943
20-25	24	14947	29106	6661	1410	405	150	36	14	4	4	-	-	52761
25-30	23	13564	38670	18238	4208	1128	413	151	51	15	1	3	1	76466
30-35	5	4098	15719	11251	4946	1389	525	209	69	18	10	8	1	38248
35-40	2	1063	4563	4956	3138	1555	571	232	68	22	8	2	1	16181
40-45	2	255	1573	2328	2177	1329	723	321	110	45	15	3	1	8882
45-50	1	95	555	1018	1272	1023	712	450	189	57	29	5	4	5410
50-55	-	56	242	467	692	659	617	492	308	96	52	9	1	3691
55-60	-	26	97	152	248	294	322	301	216	128	53	18	6	1861
60-65	-	18	63	102	136	158	212	218	206	121	79	33	9	1355
65-70	-	7	25	51	68	75	102	106	126	94	67	27	9	757
70 in su	-	7	17	26	25	33	43	54	77	52	52	33	23	442
TOTALE	59	35051	91424	45417	18367	8058	4394	2574	1434	652	370	141	56	207997

TAVOLA IV. — MATRIMONI SECONDO LE COMBINAZIONI D'ETÀ DEI CONIUGI.

Anno 1874.

Regno.

ETÀ DELL'UOMO	ETÀ DELLA DONNA													UOMINI
	Sotto 15 anni	15-20 anni	20-25 anni	25-30 anni	30-35 anni	35-40 anni	40-45 anni	45-50 anni	50-55 anni	55-60 anni	60-65 anni	65-70 anni	70 anni in su	

MATRIMONI FRA CELIBI.

Da 15-20 anni	2	915	782	157	37	6	1	2	-	-	-	-	-	-	1902
20-25	24	14836	28715	6266	1099	223	72	15	2	-	-	-	-	-	51252
25-30	23	13109	37245	16962	3414	670	186	54	17	4	-	2	-	-	71686
30-35	5	3671	13796	9504	3724	779	224	64	16	3	1	2	-	-	31789
35-40	2	791	3277	3228	1877	761	197	57	7	3	-	1	-	1	10202
40-45	2	152	866	1129	829	459	199	73	14	6	3	1	-	-	3733
45-50	1	40	221	373	375	239	151	78	20	6	4	-	-	-	1508
50-55	-	20	94	129	143	117	98	67	21	7	6	1	-	-	703
55-60	-	6	21	35	37	45	26	23	9	8	5	-	-	-	215
60-65	-	2	7	11	8	21	14	17	4	9	3	1	-	1	88
65-70	-	1	5	5	3	5	6	4	4	3	3	-	-	-	35
70 in su	-	3	2	5	1	2	4	2	3	5	-	2	-	-	29
DONNE	59	33546	85031	37804	11547	3327	1178	456	117	55	22	9	2	2	173153

MATRIMONI FRA CELIBI E VEDOVE.

Da 15-20 anni	-	-	11	10	10	4	3	2	-	-	-	-	-	-	40
20-25	-	25	703	332	293	176	75	21	12	4	4	-	-	-	1145
25-30	-	25	317	654	590	392	204	92	33	7	1	1	-	1	2317
30-35	-	9	166	333	508	368	219	115	42	10	9	6	-	1	1786
35-40	-	3	49	156	254	254	161	100	41	9	3	1	-	-	1031
40-45	-	1	15	61	168	150	125	30	35	15	6	2	-	1	660
45-50	-	-	8	39	71	91	67	81	38	24	7	4	-	1	431
50-55	-	-	-	13	28	42	44	42	52	13	12	2	-	-	248
55-60	-	-	2	2	11	10	31	20	13	12	8	3	-	-	112
60-65	-	-	1	2	2	5	10	8	12	3	7	1	-	1	52
65-70	-	-	-	-	2	1	2	6	5	2	4	4	-	-	26
70 in su	-	-	-	-	2	-	-	-	1	5	3	2	-	2	15
DONNE	-	64	772	1602	1939	1493	941	567	284	104	64	26	7	7	7863

MATRIMONI FRA VEDOVI E NUBILI.

Da 15-20 anni	-	-	1	-	-	-	-	-	-	-	-	-	-	-	1
20-25	-	84	180	56	12	3	-	-	-	-	-	-	-	-	335
25-30	-	424	1047	537	145	40	11	1	2	2	-	-	-	-	2208
30-35	-	417	1666	1209	534	136	32	17	2	1	-	-	-	-	4014
35-40	-	269	1182	1376	737	318	107	24	6	2	1	-	-	-	4022
40-45	-	100	649	992	860	416	134	57	14	2	-	-	-	-	3274
45-50	-	54	309	519	599	439	222	100	25	7	1	-	-	-	2275
50-55	-	36	140	279	408	306	216	120	38	10	1	-	-	-	1554
55-60	-	19	74	104	149	147	124	86	33	11	3	3	-	-	753
60-65	-	15	53	81	95	77	88	77	49	15	3	3	-	1	557
65-70	-	6	20	43	48	46	63	28	21	15	4	2	-	1	297
70 in su	-	4	15	17	16	23	23	27	24	7	8	1	-	-	165
DONNE	-	1428	5336	5211	3603	1951	1070	537	213	72	21	9	2	2	19455

MATRIMONI FRA VEDOVI.

Da 15-20 anni	-	-	-	-	-	-	-	-	-	-	-	-	-	-	-
20-25	-	2	8	7	6	3	3	-	-	-	-	-	-	-	29
25-30	-	6	61	85	59	26	12	4	-	2	-	-	-	-	255
30-35	-	1	91	205	180	106	50	13	9	4	-	-	-	-	659
35-40	-	-	55	196	270	222	106	51	14	7	4	-	-	-	926
40-45	-	1	43	146	320	304	315	111	47	22	6	-	-	-	1215
45-50	-	1	17	47	227	254	272	191	106	20	17	1	-	3	1196
50-55	-	-	8	45	113	194	259	263	197	63	33	6	-	1	1186
55-60	-	1	-	11	51	92	141	172	161	97	37	12	-	6	781
60-65	-	1	2	8	31	55	100	116	141	94	66	25	6	6	648
65-70	-	-	-	3	15	23	31	68	96	74	59	21	-	8	398
70 in su	-	-	-	4	6	8	16	25	49	35	41	28	-	21	233
DONNE	-	13	285	798	1278	1287	1205	1014	820	421	263	97	45	45	7526



TAVOLA V.

MORTI
PER ETÀ, SESSO E STATO CIVILE..

PROVINCIE E COMPARTIMENTI.

Anno 1874.

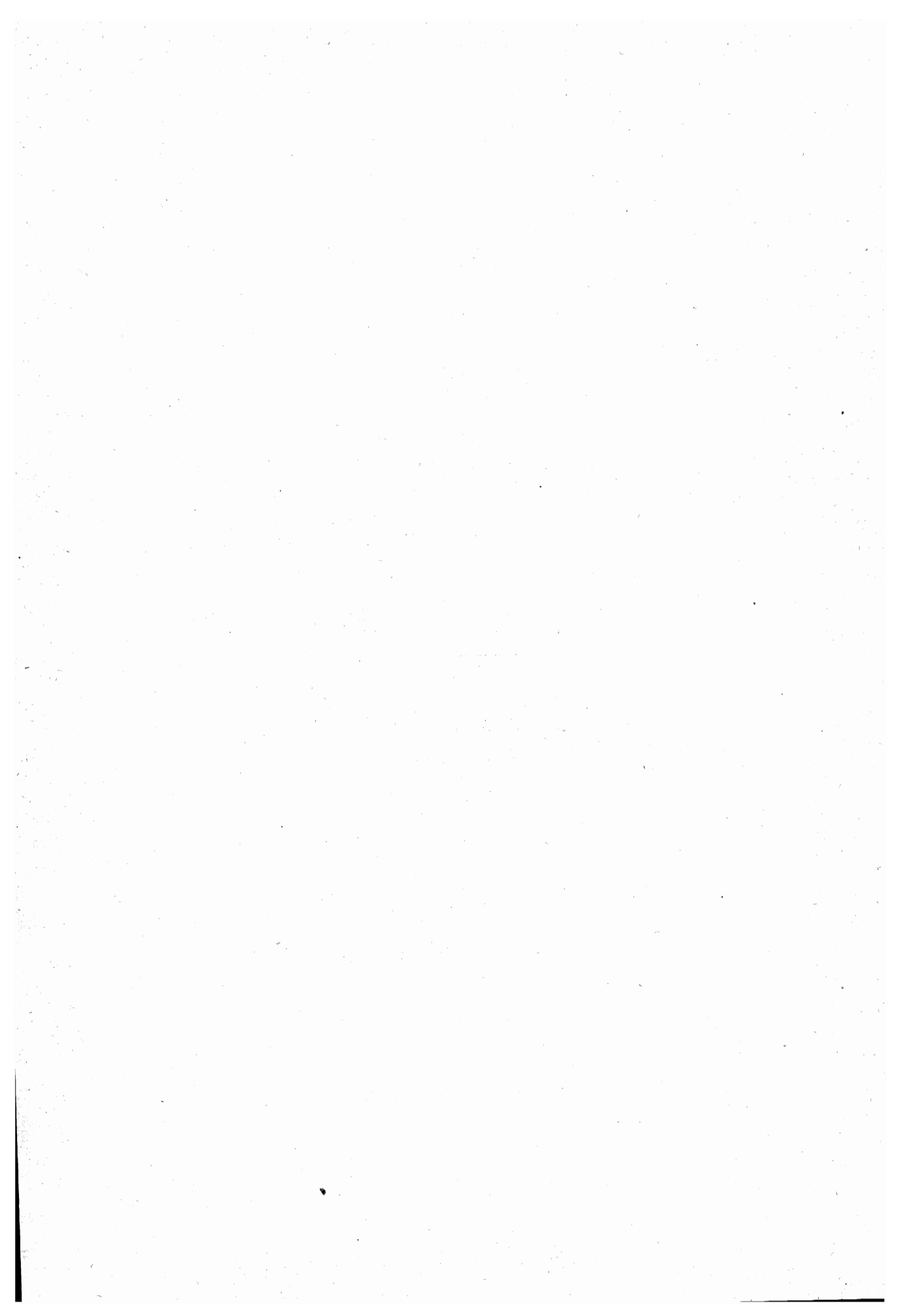
ETÀ DEI MORTI	ALESSANDRIA			ANCONA			AQUILA DEGLI ABRUZZI			AREZZO		
	TOTALE	Maschi	Femmine	TOTALE	Maschi	Femmine	TOTALE	Maschi	Femmine	TOTALE	Maschi	Femmine
Dalla nascita a 1 mese	1979	1110	869	1064	548	516	839	480	359	837	455	382
Da 1 mese a 3 mesi	763	407	356	258	143	115	272	136	136	271	150	121
3 » 6 »	620	305	315	220	107	113	255	137	118	323	176	147
6 » 9 »	585	300	285	193	92	101	333	169	164	310	164	146
9 » 12 »	666	362	304	242	133	109	293	137	156	421	206	215
Da 1 anno a 2 anni	1874	930	944	953	467	486	1018	522	496	1410	682	728
2 » 3 »	847	412	435	349	185	164	446	240	206	548	283	265
3 » 4 »	462	199	263	167	75	92	250	115	135	357	177	180
4 » 5 »	360	181	179	130	72	58	245	125	120	321	168	153
Da 5 anni a 10 »	855	407	448	340	157	183	405	218	187	961	445	516
10 » 15 »	383	168	215	131	58	73	163	81	82	316	140	177
15 » 20 »	450	198	252	121	70	51	142	67	75	171	88	93
20 » 25 »	542	247	295	196	97	99	218	123	90	192	101	99
25 » 30 »	474	215	259	159	74	85	179	102	77	160	70	93
30 » 35 »	455	189	266	141	60	81	155	75	80	132	49	83
35 » 40 »	434	168	266	164	73	91	168	63	105	201	91	101
40 » 45 »	430	181	249	174	92	82	199	93	106	186	86	101
45 » 50 »	516	291	225	181	94	87	231	109	122	212	105	107
50 » 55 »	656	341	315	213	108	105	234	145	139	230	116	107
55 » 60 »	713	378	335	222	115	107	295	142	153	220	122	107
60 » 65 »	994	506	488	356	178	178	454	208	246	275	157	107
65 » 70 »	991	517	474	401	207	194	475	230	245	385	191	107
70 » 75 »	1125	631	494	476	218	258	625	313	312	389	184	107
75 » 80 »	692	384	308	417	223	194	430	215	215	328	158	107
80 » 85 »	449	253	196	295	155	140	316	175	141	277	169	107
85 » 90 »	154	74	80	113	56	57	128	71	57	121	62	107
90 » 95 »	32	11	21	17	6	11	35	16	19	26	12	107
95 » 99 »	5	2	3	3	2	1	12	7	5	3	2	107
Centenari	1	-	1	1	-	1	-	-	-	1	1	107
Età ignota	1	-	1	4	4	-	-	-	-	-	-	107
TOTALE	18508	9367	9141	7701	3869	3832	8865	4519	4346	9584	4810	107

RIEPILOGO F

Dalla nascita a 1 anno	4613	2484	2129	1977	1023	954	1992	1059	933	2162	1151
» » 5 anni	8156	4206	3950	3576	1822	1754	3951	2061	1890	4798	2461
» » 15 anni	9394	4781	4613	4047	2037	2010	4519	2360	2159	6075	3046
Da 15 anni in su	9113	4586	4527	3650	1823	1822	4346	2159	2187	3509	1764
Da 80 anni in su	641	340	301	429	219	210	491	269	222	428	246

PER ETÀ E PER SESSO.

Provincie.

ASCOLI PICENO			AVELLINO			BARI DELLE PUGLIE			BELLUNO			BENEVENTO			BERGAMO		
TOTALE	Maschi	Femmine	TOTALE	Maschi	Femmine	TOTALE	Maschi	Femmine	TOTALE	Maschi	Femmine	TOTALE	Maschi	Femmine	TOTALE	Maschi	Femmine
674	354	320	795	373	422	1770	963	807	930	524	406	557	339	218	1365	769	596
155	92	63	657	323	334	812	430	382	174	87	87	194	104	90	583	295	288
122	66	56	481	227	254	870	446	424	142	74	68	239	137	102	509	279	230
145	67	78	460	240	220	1173	607	566	137	71	66	404	210	194	495	285	210
215	118	97	569	271	298	1422	729	693	107	45	62	421	217	204	429	221	208
692	342	350	837	405	462	3406	1770	1636	396	206	190	1166	608	558	1271	638	633
222	115	107	456	216	240	1611	831	780	206	108	98	375	188	187	561	269	292
109	53	56	515	235	280	894	445	449	119	56	63	209	96	113	293	142	151
94	46	48	422	188	234	670	332	338	80	40	40	156	83	73	213	104	109
204	103	101	406	180	226	1033	504	529	199	107	92	353	183	170	436	200	236
112	57	55	383	172	211	405	211	194	80	33	47	148	62	86	220	88	132
91	48	43	385	169	216	385	173	212	99	40	59	95	48	47	210	83	127
120	56	64	332	149	183	433	232	201	131	67	64	154	85	69	314	130	184
106	44	62	329	149	180	392	196	196	128	66	62	138	63	75	270	97	173
93	47	46	407	188	219	340	178	162	109	51	58	138	59	79	326	112	214
100	50	50	452	211	241	424	198	226	108	39	69	138	64	74	322	125	197
112	52	60	539	261	278	419	206	213	122	48	74	166	91	75	312	151	161
114	57	57	541	237	304	505	287	218	123	62	61	181	105	76	350	193	157
173	89	84	511	202	309	545	287	258	167	80	87	238	133	105	448	245	203
170	102	68	591	265	326	675	367	308	160	88	72	295	152	143	451	217	234
278	143	135	550	271	279	710	378	332	240	113	127	375	176	199	647	314	333
326	156	170	528	249	279	747	356	391	282	135	147	444	213	231	661	351	310
428	196	232	382	192	190	808	386	422	277	136	141	409	177	232	599	314	285
353	179	174	284	135	149	692	332	360	202	103	99	281	115	166	363	221	142
251	127	124	363	168	195	503	199	304	146	75	71	202	112	90	178	97	81
109	55	54	186	55	81	240	126	114	49	27	22	53	30	23	54	36	18
25	11	14	39	16	23	85	36	49	5	3	2	29	11	18	8	5	3
11	2	9	3	1	2	22	12	10	1	1	-	5	1	4	3	1	2
-	-	-	1	-	1	1	-	1	1	-	1	1	-	1	-	-	-
1	-	1	-	-	-	-	-	-	-	-	-	3	3	-	-	-	-
5605	2827	2778	12384	5748	6636	21992	11217	10775	4920	2485	2435	7567	3865	3702	11891	5982	5909

CATEGORIE DI ETÀ.

1311	697	614	2962	1431	1528	6047	3175	2872	1490	801	689	1815	1007	808	3381	1849	1532
2428	1253	1175	5222	2478	2744	12623	6553	6075	2291	1211	1080	3721	1982	1739	5719	3002	2717
2744	1413	1331	6011	2830	3181	14066	7268	6798	2570	1351	1219	4222	2227	1995	6375	3290	3085
2860	1414	1446	6373	2918	3455	7926	3949	3977	2350	1134	1216	3342	1635	1707	5516	2692	2824
396	195	201	512	240	302	851	373	478	202	106	96	290	154	136	243	139	104

Anno 1874.

ETÀ DEI MORTI	BOLOGNA			BRESCIA			CAGLIARI			CALTANISSETTA	
	TOTALE	Maschi	Femmine	TOTALE	Maschi	Femmine	TOTALE	Maschi	Femmine	TOTALE	Maschi
Dalla nascita a 1 mese	1721	961	760	1434	843	591	635	365	270	719	389
Da 1 mese a 3 mesi	414	232	182	618	337	281	417	227	190	449	232
3 » 6 »	380	217	163	409	231	178	399	202	197	439	254
6 » 9 »	293	159	134	405	225	180	337	177	160	527	289
9 » 12 »	281	140	141	420	224	196	374	193	181	557	281
Da 1 anno a 2 anni	963	471	492	1689	812	877	676	351	325	1130	592
2 » 3 »	402	209	193	661	343	318	545	289	256	511	274
3 » 4 »	204	108	96	324	172	152	445	244	201	259	130
4 » 5 »	189	80	109	216	100	116	449	237	212	155	79
Da 5 anni a 10 »	482	230	252	547	269	278	559	300	259	337	182
10 » 15 »	285	117	168	255	109	146	323	157	166	144	80
15 » 20 »	289	132	157	301	137	164	326	175	151	161	71
20 » 25 »	434	218	216	388	180	208	366	212	154	198	113
25 » 30 »	363	154	209	413	175	238	363	168	195	143	79
30 » 35 »	331	135	196	446	177	269	332	164	168	162	90
35 » 40 »	349	132	217	400	192	208	379	206	173	168	98
40 » 45 »	366	172	194	406	200	206	409	211	198	165	98
45 » 50 »	404	210	194	531	279	252	439	241	198	195	104
50 » 55 »	500	277	223	590	325	265	414	220	194	210	116
55 » 60 »	494	248	246	608	315	293	469	249	220	247	122
60 » 65 »	658	330	328	894	469	425	423	216	207	216	104
65 » 70 »	797	429	368	905	456	449	463	226	237	217	108
70 » 75 »	729	394	335	961	539	422	453	234	219	188	77
75 » 80 »	512	266	246	458	262	196	415	215	200	151	57
80 » 85 »	330	163	167	233	176	107	303	170	133	124	49
85 » 90 »	128	57	71	87	46	41	193	119	74	44	20
90 » 95 »	25	11	14	11	4	7	101	49	52	14	5
95 » 99 »	5	4	1	3	2	1	22	11	11	8	5
Centenari	1	-	1	-	-	-	1	1	-	1	1
Età ignota	1	-	1	-	-	-	2	1	1	2	2
TOTALE . . .	12330	6256	6074	14663	7599	7064	11032	5830	5202	7841	4101

RIEPILOGO P

Dalla nascita a 1 anno	3089	1709	1380	3236	1860	1426	2162	1164	998	2691	1445
» » 5 anni	4847	2577	2270	6176	3287	2889	4277	2285	1992	4746	2520
» » 15 anni	5614	2924	2690	6978	3665	3313	5159	2742	2417	5227	2782
Da 15 anni in su	6715	3332	3383	7685	3934	3751	5871	3087	2784	2612	1317
Da 80 anni in su	489	235	254	384	228	156	620	350	270	191	80

PER ETÀ E PER SESSO.

Province.

CAMPOBASSO			CASERTA			CATANIA			CATANZARO			CHIETI			COMO		
TOTALE	Maschi	Femmine	TOTALE	Maschi	Femmine	TOTALE	Maschi	Femmine	TOTALE	Maschi	Femmine	TOTALE	Maschi	Femmine	TOTALE	Maschi	Femmine
1085	568	517	1468	821	647	1082	557	525	1203	615	588	1038	522	516	1645	909	736
417	230	187	603	314	289	981	495	486	608	322	286	379	204	175	657	371	286
485	253	230	590	337	253	873	435	438	597	311	286	437	227	210	576	343	233
811	449	362	1019	537	482	866	449	417	722	389	333	731	360	371	505	260	245
837	440	397	1199	645	554	865	457	408	618	281	337	778	393	385	467	262	205
1955	1063	892	2915	1504	1411	1653	841	812	1400	686	714	1574	808	766	1377	722	655
632	319	313	1047	522	525	788	427	361	534	282	252	402	191	208	723	373	350
366	168	198	631	302	329	719	354	365	284	123	161	257	117	140	449	230	219
297	132	165	472	232	240	675	334	341	252	124	128	234	104	130	363	190	173
621	306	315	968	468	500	310	170	140	477	233	244	515	254	261	698	330	368
231	130	101	380	196	184	232	118	114	245	137	108	182	97	85	313	126	187
211	105	106	362	192	170	254	104	150	260	135	125	182	100	82	350	133	217
283	160	123	560	352	208	339	182	157	386	252	134	271	154	117	444	183	261
231	113	118	499	240	259	461	262	199	337	184	153	211	109	102	349	124	225
216	117	99	472	240	232	470	261	209	436	255	181	236	103	133	368	131	237
255	137	118	509	271	238	477	294	183	432	240	192	257	123	134	319	111	208
276	145	131	505	287	218	417	222	195	482	275	207	269	127	142	312	112	200
265	157	108	584	344	240	440	244	196	490	287	203	297	178	119	305	142	163
349	165	184	683	404	279	416	203	213	518	280	238	341	192	149	413	187	226
419	209	210	753	400	353	431	194	237	566	291	275	335	185	200	486	212	244
542	263	279	975	465	510	461	230	234	585	283	302	567	298	269	697	338	359
528	237	291	1025	497	528	463	237	226	554	254	300	628	314	314	770	379	391
549	221	328	1032	460	572	473	228	245	604	263	341	630	345	335	680	366	314
363	167	196	868	397	471	454	199	255	351	152	199	483	244	239	443	262	181
267	125	142	573	246	327	313	139	174	259	119	140	311	150	161	282	158	124
83	41	42	253	111	142	152	64	88	119	61	58	136	67	69	93	55	38
26	11	15	80	40	40	61	29	32	47	20	27	46	20	26	15	7	8
10	3	7	26	4	22	28	8	20	22	8	14	13	4	9	4	2	2
-	-	-	8	2	6	5	3	2	5	-	5	3	-	3	-	-	-
-	-	-	10	6	4	10	6	4	1	-	1	-	-	-	1	1	-
2610	6436	6174	21069	10836	10233	15172	7746	7426	13394	6862	6532	11843	5993	5850	14104	7049	7055

TEGORE DI ETÀ.

3635	1942	1693	4879	2654	2225	4647	2393	2274	3748	1918	1830	3363	1706	1657	3850	2145	1705
3885	3624	3261	9944	5214	4730	8502	4349	4153	6218	3133	3085	5830	2929	2901	6762	3660	3102
7737	4069	3677	11292	5878	5414	9044	4637	4407	6940	3503	3437	6527	3280	3247	7773	4116	3657
1873	2376	2497	9767	4952	4815	6118	3103	3015	6453	3359	3091	5316	2713	2603	6330	2932	3398
386	180	206	940	403	537	559	243	316	452	208	244	509	241	268	394	222	172

Anno 1874.

ETÀ DEI MORTI	COSENZA			CREMONA			CUNEO			FERRARA	
	TOTALE	Maschi	Femmine	TOTALE	Maschi	Femmine	TOTALE	Maschi	Femmine	TOTALE	Maschi
Dalla nascita a 1 mese	1294	668	626	1166	623	543	2289	1324	965	1168	617
Da 1 mese a 3 mesi	655	317	338	421	237	184	601	314	287	245	150
3 » 6 »	471	254	217	310	172	138	467	257	210	216	116
6 » 9 »	504	277	227	284	146	138	444	228	216	169	88
9 » 12 »	518	278	240	319	172	147	428	214	214	176	79
Da 1 anno a 2 anni	1424	731	693	1165	607	558	1314	683	631	612	306
2 » 3 »	692	343	349	492	222	270	558	285	273	226	108
3 » 4 »	430	221	209	187	102	85	337	156	181	94	49
4 » 5 »	338	197	141	149	85	64	270	141	129	67	38
Da 5 anni a 10 »	589	304	285	282	146	136	561	273	288	174	95
10 » 15 »	263	126	137	138	73	65	286	131	155	114	56
15 » 20 »	255	135	120	188	79	109	367	147	220	125	61
20 » 25 »	379	222	157	239	131	108	509	211	298	204	85
25 » 30 »	407	242	165	234	84	150	509	196	313	175	64
30 » 35 »	400	210	190	254	105	149	467	159	308	162	69
35 » 40 »	497	290	207	238	101	137	459	157	302	200	95
40 » 45 »	481	282	199	257	117	140	518	233	285	151	86
45 » 50 »	541	269	272	270	145	125	548	262	286	200	105
50 » 55 »	532	285	247	356	183	173	720	364	356	263	160
55 » 60 »	547	287	264	390	204	186	727	368	359	242	136
60 » 65 »	636	287	349	576	310	266	1022	510	512	356	195
65 » 70 »	472	234	238	674	332	342	1057	562	495	401	208
70 » 75 »	610	291	319	611	321	290	1107	608	499	313	148
75 » 80 »	361	175	186	260	142	118	703	403	300	219	108
80 » 85 »	263	121	142	194	112	82	436	251	185	130	59
85 » 90 »	91	37	54	40	19	21	133	75	58	50	18
90 » 95 »	40	18	22	10	3	7	35	19	16	11	4
95 » 99 »	20	6	14	1	-	1	5	1	4	1	-
Centenari	2	-	2	-	-	-	2	2	-	-	-
Età ignota	1	-	1	-	-	-	-	-	-	1	1
TOTALE	13713	7103	6610	9705	4973	4732	16879	8534	8345	6465	3304

RIEPILOGO

Dalla nascita a 1 anno	3442	1794	1648	2500	1350	1150	4229	2337	1892	1974	1050
» 5 anni	6326	3286	3040	4493	2366	2127	6708	3602	3106	2973	1551
» 15 anni	7178	3716	3462	4913	2585	2328	7555	4006	3549	3261	1702
Da 15 anni in su	6534	3387	3147	4792	2388	2404	9324	4528	4796	3203	1601
Da 80 anni in su	416	182	234	245	134	111	611	348	263	192	81

PER ETÀ E PER SESSO.

Province.

FIRENZE			FOGGIA			FORLÌ			GENOVA			GIRGENTI			GROSSETO		
TOTALE	Maschi	Femmine	TOTALE	Maschi	Femmine	TOTALE	Maschi	Femmine	TOTALE	Maschi	Femmine	TOTALE	Maschi	Femmine	TOTALE	Maschi	Femmine
2429	1356	1073	896	489	407	1246	674	572	1908	1097	811	900	494	406	472	281	191
713	406	307	483	251	232	308	167	141	700	407	293	437	208	229	150	91	59
735	387	348	424	231	193	315	179	136	633	347	286	467	249	218	129	72	57
814	458	356	660	366	294	251	129	122	703	383	320	574	313	261	116	46	70
1151	587	564	694	380	314	277	138	139	767	410	357	638	333	305	116	53	63
4334	2161	2173	1439	733	706	796	397	399	2213	1138	1075	1267	632	635	478	254	224
1504	777	727	669	355	314	136	97	89	863	437	426	570	294	276	223	116	107
898	467	431	361	191	170	90	51	39	539	300	239	291	153	138	108	57	51
754	361	393	289	141	148	49	22	27	425	213	212	170	99	71	70	41	29
1839	878	961	506	249	257	176	84	92	932	447	485	370	184	186	226	119	107
700	295	405	296	176	120	129	61	68	461	198	263	195	105	90	110	54	56
586	254	332	331	177	154	162	86	76	551	203	348	194	99	95	98	53	45
850	402	448	415	259	156	206	105	101	724	352	372	221	123	98	169	102	67
712	276	436	378	238	140	193	83	110	608	200	348	216	117	99	160	101	59
688	275	413	330	233	147	159	59	100	534	213	321	217	114	103	175	121	54
657	277	380	460	294	166	172	68	104	559	248	311	198	125	73	194	143	51
598	302	296	419	254	165	172	85	87	520	249	271	177	109	68	196	140	56
661	333	328	431	244	187	159	84	75	559	278	281	231	157	74	173	113	60
693	382	311	418	220	198	242	129	113	618	315	303	240	136	104	144	100	44
720	363	357	474	243	231	275	122	153	620	314	306	304	158	146	102	70	32
982	479	503	418	195	223	357	198	159	807	416	391	233	117	116	140	82	58
1087	536	551	432	192	240	410	209	201	940	479	461	230	132	148	125	60	65
1168	606	562	374	145	229	440	239	201	1130	560	570	232	93	129	108	48	60
885	473	412	249	103	146	275	156	119	966	498	468	272	112	160	68	33	35
725	397	328	179	76	103	190	97	93	738	377	361	164	64	100	45	25	20
286	141	145	86	40	46	61	35	26	334	163	171	84	35	49	20	14	6
61	33	28	19	4	15	17	9	8	98	53	45	23	9	14	3	2	1
16	9	7	14	5	9	2	1	1	26	10	16	10	3	7	-	-	-
3	2	1	1	1	-	-	-	-	1	1	-	-	-	-	-	-	-
-	-	-	-	-	-	-	-	-	2	2	-	-	-	-	-	-	-
27249	13673	13576	12195	6485	5710	7315	3764	3551	20479	10368	10111	9165	4767	4398	4113	2391	1727

CATEGORIE DI ETÀ.

5842	3194	2648	3157	1717	1440	2397	1287	1110	4711	2644	2067	3016	1597	1419	983	543	440
13332	6960	6372	5915	3137	2778	3518	1854	1664	8751	4732	4019	5314	2775	2539	1862	1011	851
15871	8133	7738	6717	3562	3155	3823	1999	1824	10144	5377	4767	5879	3064	2815	2198	1184	1014
11378	5540	5338	5478	2923	2555	3492	1765	1727	10333	4989	5344	3286	1703	1583	1920	1207	713
1091	582	509	299	126	173	270	142	128	1197	604	593	281	111	170	68	41	27

Anno 1874.

ETÀ DEI MORTI	LECCE			LIVORNO			LUCCA			MACERATA		
	TOTALE	Maschi	Femmine	TOTALE	Maschi	Femmine	TOTALE	Maschi	Femmine	TOTALE	Maschi	Femmine
Dalla nascita a 1 mese	1071	565	506	167	82	85	922	531	391	644	356	288
Da 1 mese a 3 mesi	530	279	251	68	33	35	213	121	92	165	83	85
3 » 6 »	545	308	237	58	30	28	232	123	109	150	80	70
6 » 9 »	769	432	337	92	54	38	338	157	181	169	84	88
9 » 12 »	876	469	407	83	45	38	407	196	211	173	88	88
Da 1 anno a 2 anni	2382	1244	1138	392	208	184	1276	609	667	745	382	366
2 » 3 »	926	471	455	175	85	90	516	292	224	283	138	141
3 » 4 »	461	224	237	115	50	65	361	183	178	129	61	66
4 » 5 »	355	170	185	93	43	50	285	126	159	100	49	55
Da 5 anni a 10 »	585	298	287	168	86	82	603	291	312	289	140	144
10 » 15 »	233	115	118	85	31	54	191	82	109	114	36	77
15 » 20 »	300	142	158	72	35	37	177	81	96	132	67	66
20 » 25 »	424	247	177	160	94	66	236	98	138	133	80	55
25 » 30 »	345	192	153	123	63	70	185	75	110	121	50	77
30 » 35 »	362	199	163	124	61	63	179	67	112	110	50	66
35 » 40 »	411	228	183	109	65	44	173	69	104	113	47	66
40 » 45 »	417	249	168	132	71	61	174	73	101	137	62	77
45 » 50 »	427	272	155	125	65	60	176	77	99	140	70	77
50 » 55 »	469	291	178	131	74	57	209	98	111	212	109	106
55 » 60 »	485	285	200	112	56	56	177	91	86	230	114	111
60 » 65 »	654	381	273	179	87	92	262	122	140	338	185	111
65 » 70 »	660	342	318	156	81	75	327	153	174	389	188	201
70 » 75 »	683	349	334	198	104	94	470	229	241	458	217	221
75 » 80 »	595	252	283	118	52	66	403	208	195	381	195	111
80 » 85 »	437	203	234	118	50	68	357	183	174	238	115	111
85 » 90 »	171	77	94	36	20	16	156	74	82	92	46	66
90 » 95 »	75	30	45	8	4	4	48	18	30	16	10	66
95 » 99 »	20	9	11	1	-	1	9	3	6	8	6	66
Centenari	2	1	1	-	-	-	1	1	-	-	-	-
Età ignota	-	-	-	-	-	-	1	-	1	1	-	-
TOTALE	15610	8324	7286	3408	1729	1679	9064	4431	4633	6210	3108	31

RIEPILOGO P I

Dalla nascita a 1 anno	3791	2053	1738	468	244	224	2112	1128	984	1301	691	6
» 5 anni	7915	4162	3753	1243	630	613	4550	2338	2212	2558	1321	12
» 15 anni	8733	4575	4158	1496	747	749	5344	2711	2633	2961	1497	14
Da 15 anni in su	6877	3749	3128	1912	982	930	3719	1720	1999	3248	1611	16
Da 80 anni in su	705	320	385	163	74	89	571	279	292	354	177	1

PER ETÀ E PER SESSO.

Provincie.

MANTOVA			MASSA e CARRARA			MESSINA			MILANO			MODENA			NAPOLI		
TOTALE	Maschi	Femmine	TOTALE	Maschi	Femmine	TOTALE	Maschi	Femmine	TOTALE	Maschi	Femmine	TOTALE	Maschi	Femmine	TOTALE	Maschi	Femmine
979	548	431	568	319	249	817	467	350	4557	2558	1999	1404	790	614	2267	1298	969
297	158	139	155	83	72	513	252	261	1721	932	789	220	139	81	1414	683	731
255	151	104	147	67	80	496	275	221	1395	748	647	188	104	84	1028	536	492
255	144	111	150	80	70	543	287	256	1171	641	538	164	93	71	1308	708	600
236	163	123	208	118	90	585	314	271	1239	613	626	181	92	89	1425	764	661
1039	535	504	674	328	346	1286	707	579	3721	1924	1797	688	331	357	3187	1911	1576
380	192	188	293	154	139	497	244	253	1962	1043	919	245	138	107	1540	801	739
173	90	83	157	72	85	265	123	142	1381	722	659	115	53	62	1016	510	506
135	65	70	144	67	77	203	97	111	1064	570	494	101	50	51	685	332	353
328	173	155	328	148	180	417	199	218	2002	942	1060	306	159	147	1245	631	614
129	64	65	115	67	48	190	90	100	752	340	412	159	66	93	468	238	230
186	82	104	83	39	44	234	98	136	888	409	479	207	71	136	611	317	294
218	106	112	104	49	55	325	185	140	1044	482	562	247	106	141	939	525	414
247	89	158	118	52	66	306	153	153	925	344	581	203	78	125	771	421	350
240	96	144	101	38	63	213	112	101	921	394	527	196	69	127	849	460	389
224	84	140	106	45	61	315	172	143	836	356	480	197	82	115	726	422	304
225	109	116	113	61	52	261	135	126	882	432	450	256	123	128	884	483	401
271	152	119	107	58	49	328	180	148	881	471	410	243	119	124	880	507	373
325	159	166	111	63	48	389	223	163	1114	621	493	350	191	159	1153	639	514
335	182	153	113	56	57	471	252	219	1200	633	567	296	158	138	910	515	395
486	229	257	180	81	99	479	259	220	1686	892	794	441	240	201	1174	795	679
584	300	284	199	98	101	528	258	270	1694	879	815	559	267	292	1153	605	548
564	292	272	247	104	143	512	238	274	1501	821	680	558	292	266	1754	840	914
337	164	173	223	112	111	525	241	284	796	436	360	402	211	191	1155	609	546
220	99	121	158	88	70	351	146	205	417	239	208	253	127	116	1173	536	637
73	29	44	56	29	27	152	79	73	122	68	54	100	60	40	478	214	264
14	6	8	13	8	5	56	20	36	25	13	12	11	7	4	188	66	122
2	2	-	-	-	-	30	10	20	4	3	1	-	-	-	72	26	46
-	-	-	-	-	-	7	3	4	-	-	-	-	-	-	8	2	6
-	-	-	-	-	-	4	3	1	2	1	1	-	-	-	78	48	30
8807	4463	4344	4971	2484	2487	11303	5822	5481	35933	18527	17406	8290	4231	4059	31139	16442	14697

CATEGORIE DI ETÀ.

2072	1164	908	1228	667	561	2954	1595	1359	10033	5492	4591	2157	1218	939	7442	3939	3453
3799	2046	1753	2496	1288	1208	5210	2766	2441	18211	9751	8460	3306	1790	1516	14170	7543	6627
4256	2283	1973	2939	1593	1436	5817	3055	2762	20935	11033	9932	3771	2015	1756	15383	8412	7471
4551	2180	2371	2032	981	1051	5482	2764	2718	14966	7493	7473	4519	2216	2303	15178	7982	7196
309	136	173	227	125	102	596	258	338	598	323	275	364	204	160	1919	844	1075

Anno 1874.

ETÀ DEI MORTI	NOVARA			PADOVA			PALERMO			PARMA		
	TOTALE	Maschi	Femmine	TOTALE	Maschi	Femmine	TOTALE	Maschi	Femmine	TOTALE	Maschi	Femmine
Dalla nascita a 1 mese	2194	1269	925	2563	1354	1209	1200	694	506	1050	574	47
Da 1 mese a 3 mesi	780	417	363	436	211	225	654	362	292	263	154	10
3 » 6 »	600	325	275	294	157	137	793	430	363	230	111	11
6 » 9 »	459	242	217	214	108	106	1011	531	480	205	107	9
9 » 12 »	398	220	178	243	123	120	1029	563	466	214	114	10
Da 1 anno a 2 anni	1334	696	638	1185	595	590	2760	1401	1359	750	373	37
2 » 3 »	710	356	354	409	202	207	1301	689	612	249	128	12
3 » 4 »	407	214	193	213	107	106	630	340	290	119	57	6
4 » 5 »	355	186	169	136	73	63	480	241	239	81	42	3
Da 5 anni a 10 »	698	341	357	330	172	158	747	368	379	254	118	13
10 » 15 »	273	119	154	174	80	94	310	148	162	144	62	8
15 » 20 »	336	145	191	217	110	107	389	182	207	183	82	10
20 » 25 »	476	228	248	347	189	158	555	317	238	227	132	9
25 » 30 »	511	212	299	277	109	168	480	245	235	213	76	13
30 » 35 »	473	187	286	289	118	171	375	202	173	164	62	10
35 » 40 »	494	217	277	281	128	153	372	196	176	195	64	13
40 » 45 »	557	283	274	229	103	126	369	217	152	211	95	11
45 » 50 »	492	232	260	302	176	126	456	260	196	235	122	11
50 » 55 »	611	325	286	373	204	169	537	304	233	299	163	13
55 » 60 »	667	330	337	330	186	144	582	322	260	283	137	14
60 » 65 »	911	470	441	541	281	260	662	338	324	413	216	16
65 » 70 »	864	413	451	661	316	345	556	263	293	477	263	21
70 » 75 »	958	467	491	651	327	324	605	309	296	527	289	23
75 » 80 »	559	272	287	525	267	258	517	241	276	332	193	13
80 » 85 »	402	206	196	357	165	192	449	184	265	246	132	11
85 » 90 »	138	68	70	116	53	63	237	116	121	72	35	3
90 » 95 »	40	25	15	18	11	7	75	27	48	23	13	1
95 » 99 »	8	4	4	4	3	1	27	10	17	1	1	
Centenari	1	-	1	1	-	1	7	2	5	-	-	
Età ignota	1	1	-	-	-	-	78	55	23	-	-	
TOTALE	16707	8470	8237	11716	5928	5788	18243	9557	8686	7660	3915	374

RIEPILOGO P.

Dalla nascita a 1 anno	4431	2473	1958	3750	1953	1797	4687	2580	2107	1992	1060	90
» 5 anni	7237	3925	3312	5693	2930	2763	9858	5251	4607	3161	1660	150
» 15 anni	8208	4385	3823	6197	3182	3015	10915	5767	5148	3539	1840	170
Da 15 anni in su	8498	4084	4414	5519	2746	2773	7250	3735	3515	4101	2075	206
Da 30 anni in su	589	303	286	496	232	264	795	339	456	342	181	16

PER ETÀ E PER SESSO.

Provincie

PAVIA			PERUGIA			PESARO = URBINO			PIACENZA			PISA			PORTO MAURIZIO		
TOTALE	Maschi	Femmine	TOTALE	Maschi	Femmine	TOTALE	Maschi	Femmine	TOTALE	Maschi	Femmine	TOTALE	Maschi	Femmine	TOTALE	Maschi	Femmine
1472	860	612	2376	1179	1197	1334	685	649	815	448	367	877	463	414	374	202	172
687	378	309	583	290	293	251	119	132	309	156	153	217	130	87	136	75	61
558	312	246	387	190	197	211	115	96	252	140	112	244	123	121	107	51	56
449	227	222	362	188	174	200	112	88	230	127	103	291	151	140	122	72	50
408	198	210	449	234	215	223	109	114	209	114	95	406	207	199	142	74	68
1333	678	655	1438	717	721	732	354	378	818	456	362	1189	617	572	415	222	193
601	295	306	583	292	291	243	124	119	361	186	175	458	244	214	149	83	66
387	198	189	361	177	184	103	54	49	210	117	93	264	145	119	78	33	40
289	153	136	255	134	121	75	29	46	181	98	83	221	111	110	49	22	27
704	357	347	679	340	339	192	103	89	425	232	193	412	199	213	109	54	55
248	108	140	300	154	146	101	47	54	182	76	106	156	72	84	50	28	22
255	114	141	317	163	154	115	58	57	183	75	108	166	66	100	60	30	30
355	158	197	423	213	210	148	76	72	212	115	97	236	107	129	116	61	52
278	121	157	312	160	152	116	55	61	129	56	73	220	79	141	93	45	48
237	96	171	319	162	157	114	53	61	177	66	111	191	86	105	81	33	48
308	138	170	335	174	161	142	52	90	167	62	105	180	80	100	74	35	39
322	139	183	349	184	165	118	62	56	193	82	111	196	96	100	72	32	40
330	178	152	406	206	200	191	95	96	186	89	97	148	80	68	87	42	45
439	221	218	426	212	214	228	117	111	249	111	138	192	102	90	112	61	51
465	243	222	444	226	218	213	106	107	237	129	108	199	112	87	94	44	50
666	300	366	685	341	344	342	156	186	371	198	173	263	127	136	164	72	92
646	335	311	778	396	382	413	202	211	383	211	172	343	186	157	187	92	95
658	359	299	828	416	412	367	196	171	424	234	190	266	198	168	236	131	105
440	242	198	650	327	323	302	159	143	234	129	105	308	162	146	191	108	83
268	160	108	536	266	270	219	122	97	151	78	73	282	162	120	140	71	69
83	42	41	235	121	114	78	49	29	63	31	32	115	64	51	59	37	22
22	14	8	87	48	39	15	6	9	12	7	5	21	11	10	14	6	8
3	-	3	28	14	14	2	1	1	2	-	2	3	3	-	2	-	2
1	-	1	2	1	1	-	-	-	-	-	-	1	-	1	-	-	-
-	-	-	4	1	3	-	-	-	-	-	-	-	-	-	2	2	-
12942	6624	6318	14937	7526	7411	6788	3416	3372	7365	3823	3542	8165	4183	3982	3515	1826	1689

CATEGORIE DI ETÀ.

3574	1975	1599	4157	2081	2076	2219	1140	1079	1815	985	830	2035	1074	961	881	474	407
6184	3299	2885	6794	3401	3393	3372	1701	1671	3385	1842	1543	4167	2191	1976	1572	839	733
7136	3764	3372	7773	3895	3875	3665	1851	1814	3992	2150	1842	4735	2462	2273	1731	921	810
5806	2860	2946	7160	3630	3530	3123	1565	1553	3373	1673	1700	3430	1721	1709	1782	903	879
377	216	161	888	450	438	314	178	136	228	116	112	422	240	182	215	114	101

Anno 1874.

ETÀ DEI MORTI	POTENZA			RAVENNA			REGGIO DI CALABRIA			REGGIO NELL' EMILIA		
	TOTALE	Maschi	Femmine	TOTALE	Maschi	Femmine	TOTALE	Maschi	Femmine	TOTALE	Maschi	Femmine
Dalla nascita a 1 mese	1593	831	762	928	500	428	826	433	393	871	489	382
Da 1 mese a 3 mesi	1042	568	474	191	87	104	445	208	237	168	98	70
3 » 6 »	823	450	373	183	91	92	520	278	242	194	113	81
6 » 9 »	807	450	357	161	77	84	550	289	261	194	107	87
9 » 12 »	705	366	339	148	75	73	495	253	237	208	119	89
Da 1 anno a 2 anni	1496	788	708	438	211	227	1069	528	541	647	331	316
2 » 3 »	595	318	277	119	60	59	388	189	199	219	117	102
3 » 4 »	650	341	309	47	22	25	253	123	130	105	54	51
4 » 5 »	486	259	227	36	15	21	197	93	104	69	26	43
Da 5 anni a 10 »	448	227	221	116	58	58	343	177	166	206	98	108
10 » 15 »	442	230	212	108	48	60	195	100	95	117	51	66
15 » 20 »	494	261	233	127	54	73	172	93	79	140	62	78
20 » 25 »	648	322	326	203	102	101	281	154	127	163	81	82
25 » 30 »	795	406	389	168	78	90	250	138	112	167	78	89
30 » 35 »	893	458	435	157	59	98	273	148	125	180	61	119
35 » 40 »	933	445	488	154	66	88	318	181	137	197	56	141
40 » 45 »	961	481	480	163	75	88	306	174	132	224	102	122
45 » 50 »	1013	513	500	193	87	106	363	199	164	220	116	104
50 » 55 »	912	471	441	209	99	110	381	210	171	252	123	129
55 » 60 »	891	445	446	274	151	123	413	206	207	262	140	122
60 » 65 »	821	378	443	337	187	150	418	217	231	406	212	194
65 » 70 »	631	293	338	388	207	181	501	238	263	507	272	235
70 » 75 »	474	241	233	386	197	189	436	223	213	478	261	217
75 » 80 »	352	173	179	268	134	134	402	194	208	307	182	125
80 » 85 »	227	115	112	160	80	80	282	122	160	194	108	86
85 » 90 »	119	49	70	47	29	18	118	52	66	72	34	38
90 » 95 »	38	13	25	9	5	4	58	24	34	6	1	5
95 » 99 »	5	2	3	1	-	1	15	9	6	1	-	1
Centenari	-	-	-	-	-	-	-	-	-	-	-	-
Età ignota	2	2	-	-	-	-	5	2	3	2	2	-
TOTALE	19296	9896	9400	5719	2854	2865	10303	5260	5043	6776	3494	3282

RIEPILOGO PER

Dalla nascita a 1 anno	4970	2665	2305	1611	830	781	2836	1466	1370	1635	926	709
» 5 anni	8197	4371	3826	2251	1138	1113	4743	2309	2344	2675	1454	1221
» 15 anni	9087	4828	4259	2475	1244	1231	5281	2676	2605	2998	1603	1395
Da 15 anni in su	10207	5066	5141	3244	1610	1634	5017	2582	2435	3776	1889	1887
Da 80 anni in su	389	179	210	217	114	103	473	207	266	273	143	130

PER ETÀ E PER SESSO.

Provincia.

ROMA			ROVIGO			SALERNO			SASSARI			SIENA			SIRACUSA		
TOTALE	Maschi	Femmine	TOTALE	Maschi	Femmine	TOTALE	Maschi	Femmine	TOTALE	Maschi	Femmine	TOTALE	Maschi	Femmine	TOTALE	Maschi	Femmine
2672	1458	1214	1598	889	709	1197	650	547	549	331	218	884	473	411	918	453	465
1300	671	629	277	141	136	505	274	231	359	189	170	201	112	89	559	251	308
760	404	356	167	93	74	520	267	253	302	169	133	181	108	73	466	254	212
844	469	375	163	82	81	763	405	358	378	190	188	149	65	81	551	282	269
835	427	408	157	79	78	885	447	438	369	191	178	181	94	87	530	264	266
2836	1429	1407	653	355	298	2026	1073	953	980	478	502	896	455	441	1356	724	632
1410	712	698	224	116	108	777	382	395	470	254	216	391	196	195	631	300	331
890	444	446	85	46	39	400	197	203	306	138	163	231	124	107	366	187	179
670	320	350	73	44	29	271	138	133	350	173	177	210	95	115	229	114	115
1336	656	680	166	87	79	601	300	301	597	268	329	593	279	314	416	248	168
550	300	250	81	34	47	277	156	121	204	76	128	245	112	133	195	110	85
715	444	271	121	53	68	257	115	142	178	67	111	170	88	82	180	74	106
1154	759	395	154	80	74	393	246	147	227	115	112	239	119	120	198	111	87
979	567	414	160	74	86	321	163	158	260	103	157	195	85	110	206	122	84
949	585	364	142	61	81	326	146	180	239	107	132	203	99	104	184	113	71
1041	655	386	139	61	78	332	166	166	253	142	111	167	79	88	209	111	98
1032	650	382	153	78	75	394	201	193	264	158	106	207	105	102	205	130	75
1060	682	378	175	105	70	461	254	207	201	126	75	225	129	96	265	159	106
1103	691	412	202	109	93	501	287	214	212	123	89	250	125	125	267	154	113
1137	613	524	242	130	112	601	295	306	225	123	102	220	126	94	298	141	157
1197	638	559	333	184	149	744	377	367	235	122	113	328	173	155	261	132	129
1045	554	491	387	189	198	745	348	397	278	126	152	314	161	153	274	120	154
1130	546	584	439	236	203	850	408	442	257	106	151	324	165	159	250	90	160
749	324	425	255	128	127	693	318	375	221	95	126	208	104	104	267	88	179
514	215	299	173	71	102	527	235	292	176	83	93	195	100	95	166	73	93
216	104	112	54	26	28	239	117	122	72	39	33	53	31	27	91	41	50
67	27	40	10	6	4	70	31	39	30	17	13	11	8	3	22	8	14
31	10	21	1	-	1	29	16	13	15	7	8	2	2	-	7	4	3
9	1	8	-	-	-	8	3	5	8	3	5	1	-	1	-	-	-
7	5	2	-	-	-	-	-	-	-	-	-	1	1	-	1	1	-
28238	15358	12880	6784	3557	3227	15713	8015	7698	8215	4119	4096	7480	3813	3667	9568	4859	4709

CATEGORIE DI ETÀ

6411	3429	2982	2362	1284	1078	3870	2043	1827	1957	1070	887	1596	852	744	3024	1504	1520
12217	6334	5833	3397	1845	1552	7314	3833	3511	4033	2113	1950	3324	1722	1602	5606	2829	2777
14103	7230	6313	3644	1933	1678	8222	4239	3933	4334	2457	2107	4162	2113	2049	6217	3187	3030
14128	8033	6065	3140	1591	1549	7491	3726	3765	3351	1662	1639	3317	1699	1618	3350	1671	1679
837	357	480	238	103	135	873	402	471	301	149	152	267	141	126	286	126	160

Anno 1874.

ETÀ DEI MORTI	SONDRIO			TERAMO			TORINO			TRAPANI		
	TOTALE	Maschi	Femmine	TOTALE	Maschi	Femmine	TOTALE	Maschi	Femmine	TOTALE	Maschi	Femmine
Dalla nascita a 1 mese	391	234	157	491	279	212	2943	1725	1218	524	278	246
Da 1 mese a 3 mesi	110	60	50	184	105	79	931	508	423	253	145	108
3 » 6 »	99	57	42	234	121	113	834	464	370	307	150	157
6 » 9 »	112	55	57	315	179	136	693	343	350	334	160	174
9 » 12 »	102	47	55	319	161	158	609	313	296	421	218	203
Da 1 anno a 2 anni	306	157	149	736	383	353	1628	788	840	762	386	376
2 » 3 »	109	46	63	295	148	147	742	353	389	316	160	156
3 » 4 »	73	39	34	202	97	105	490	233	257	149	71	78
4 » 5 »	36	21	15	175	94	81	381	189	192	110	65	45
Da 5 anni a 10 »	104	54	50	401	235	166	919	429	490	209	103	106
10 » 15 »	46	25	21	173	85	88	509	230	279	121	65	56
15 » 20 »	48	20	28	146	70	76	660	279	381	120	53	67
20 » 25 »	74	39	35	143	87	56	895	447	448	166	105	61
25 » 30 »	78	34	44	133	72	61	726	274	452	165	80	85
30 » 35 »	75	29	46	132	64	68	765	317	448	131	76	55
35 » 40 »	75	20	55	167	81	86	717	306	411	132	79	53
40 » 45 »	87	41	46	141	72	69	804	373	431	130	79	51
45 » 50 »	94	47	47	197	108	89	823	424	399	196	116	80
50 » 55 »	135	65	70	247	140	107	1043	532	511	218	133	85
55 » 60 »	109	60	49	260	139	121	1061	548	513	248	146	102
60 » 65 »	175	95	80	359	197	162	1462	736	726	227	130	97
65 » 70 »	171	84	87	405	218	187	1453	731	722	215	97	118
70 » 75 »	187	103	84	520	273	247	1572	807	765	214	95	119
75 » 80 »	134	60	74	415	229	186	1046	536	510	220	100	120
80 » 85 »	85	49	36	311	167	144	609	315	294	165	63	102
85 » 90 »	17	10	7	119	67	52	252	133	119	92	41	51
90 » 95 »	9	6	3	45	21	24	62	33	29	27	8	19
95 » 99 »	-	-	-	10	5	5	15	8	7	13	3	10
Centenari	-	-	-	3	3	-	1	-	1	-	-	-
Età ignota	-	-	-	-	-	-	1	1	-	1	1	-
TOTALE	3041	1557	1484	7278	3900	3378	24646	12375	12271	6186	3206	2980

RIEPILOGO PER

Dalla nascita a 1 anno	814	453	361	1543	845	698	6010	3353	2657	1839	951	888
» » 5 anni	1338	716	622	2951	1567	1384	9251	4916	4335	3176	1633	1543
» » 15 anni	1488	795	693	3525	1887	1638	10679	5575	5104	3506	1801	1705
Da 15 anni in su	1553	762	791	3753	2013	1740	13966	6799	7167	2679	1404	1275
Da 80 anni in su	111	65	46	488	263	225	939	489	450	297	115	182

PER ETÀ E PER SESSO.

Province.

TREVISO			UDINE			VENEZIA			VERONA			VICENZA			REGNO		
TOTALE	Maschi	Femmine	TOTALE	Maschi	Femmine	TOTALE	Maschi	Femmine	TOTALE	Maschi	Femmine	TOTALE	Maschi	Femmine	TOTALE	Maschi	Femmine
1716	864	852	1460	803	657	1205	643	562	1473	832	641	2335	1294	1041	88833	48789	40044
299	146	153	461	243	218	333	177	156	292	146	146	333	182	151	32250	17045	15205
227	121	106	333	180	153	270	139	131	220	119	101	243	140	103	28186	15124	13062
209	124	85	346	178	168	281	150	131	221	119	102	225	127	98	30768	16329	14439
234	109	125	357	170	187	308	157	151	256	137	119	261	135	126	32329	16984	15845
892	448	444	1217	612	605	1076	544	532	848	446	402	908	449	459	91841	46935	44906
392	196	196	599	290	309	504	243	261	314	144	170	379	203	176	38604	19697	18907
228	98	130	423	215	211	301	160	141	167	86	81	202	91	111	23164	11589	11575
181	89	92	383	188	195	223	120	103	110	56	54	155	72	83	18211	9118	9043
392	189	203	989	517	472	273	140	133	295	141	154	318	162	156	35904	17744	18160
156	74	82	384	174	210	177	99	78	167	85	82	159	62	97	16303	7751	8552
207	99	108	304	136	168	181	82	99	227	117	110	233	93	140	17493	8188	9305
223	123	100	389	219	170	289	155	134	371	206	165	272	124	148	23624	12455	11169
199	100	99	340	154	186	307	134	171	274	126	148	254	108	146	21255	9914	11341
240	114	126	323	141	182	334	177	157	276	113	163	257	96	161	21025	9814	11211
212	83	129	340	147	193	330	165	165	294	118	176	292	105	187	21750	10466	11284
196	93	103	359	176	183	335	154	181	239	111	128	243	117	126	22295	11433	10862
204	105	99	347	173	174	389	203	186	307	171	136	237	118	119	24058	13002	11056
261	154	107	470	236	234	416	223	193	345	188	157	356	205	151	27834	14945	12889
304	160	144	417	230	187	460	254	206	363	205	158	336	161	175	29015	15114	13901
496	256	240	652	356	296	561	283	278	560	301	259	522	256	266	37748	19229	18519
580	303	277	784	364	420	588	279	309	623	316	307	671	331	340	39585	19765	19820
639	306	333	897	418	479	575	279	296	661	322	339	729	377	352	41543	20808	20735
480	239	241	667	346	321	492	223	269	420	216	204	471	247	224	29788	14995	14793
319	181	138	500	244	256	313	143	170	294	153	141	317	191	126	21418	10654	10764
95	50	45	203	102	101	107	41	66	115	67	48	95	45	50	8443	4200	4243
23	13	10	73	34	39	33	14	19	11	4	7	30	20	10	2459	1120	1339
3	-	3	8	4	4	2	1	1	-	-	-	2	2	-	690	285	405
2	-	2	-	-	-	-	-	-	1	1	-	-	-	-	114	39	75
-	-	-	-	-	-	-	-	-	2	2	-	-	-	-	223	150	73
9609	4837	4772	14028	7050	6978	10661	5382	5279	9746	5048	4698	10835	5513	5322	827253	423681	403572

CATEGORIE DI ETÀ.

2685	1364	1321	2957	1574	1383	2397	1266	1131	2462	1353	1109	3397	1878	1519	212866	114271	98595
4378	2195	2183	5582	2879	2703	4501	2333	2168	3901	2085	1816	5041	2693	2348	384686	201610	183076
4926	2458	2468	6955	3570	3385	4951	2572	2379	4363	2311	2052	5518	2917	2601	436893	227605	209788
4683	2379	2304	7073	3480	3593	5710	2810	2900	5381	2735	2646	5317	2596	2721	390137	196426	193711
442	244	198	789	384	400	455	199	256	421	225	196	444	258	186	33124	16298	16826

TAVOLA V. — MORTI PER ETÀ, SESSO E STATO CIVILE.

Anno 1874.

Compartimenti.

ETÀ DEI MORTI	COMPLESSO			CELIBI			CONIUGATI			VEDOVI			STATO CIVILE IGNOTO		
	TOTALE	Maschi	Femmine	TOTALE	Maschi	Femmine	TOTALE	Maschi	Femmine	TOTALE	Maschi	Femmine	TOTALE	Maschi	Femmine

COMPARTIMENTO DEL PIEMONTE.

Dalla nascita a 1 mese	9405	5428	3977	9405	5428	3977	-	-	-	-	-	-	-	-	-	-
Da 1 mese a 3 mesi	3075	1646	1429	3075	1646	1429	-	-	-	-	-	-	-	-	-	-
3 » 6 »	2521	1351	1170	2521	1351	1170	-	-	-	-	-	-	-	-	-	-
6 » 9 »	2181	1113	1068	2181	1113	1068	-	-	-	-	-	-	-	-	-	-
9 » 12 »	2101	1109	992	2101	1109	992	-	-	-	-	-	-	-	-	-	-
Da 1 anno a 2 anni	6150	3097	3053	6150	3097	3053	-	-	-	-	-	-	-	-	-	-
2 » 3 »	2857	1406	1451	2857	1406	1451	-	-	-	-	-	-	-	-	-	-
3 » 4 »	1696	802	894	1696	802	894	-	-	-	-	-	-	-	-	-	-
4 » 5 »	1366	697	669	1366	697	669	-	-	-	-	-	-	-	-	-	-
Da 5 anni a 10 »	3033	1450	1583	3033	1450	1583	-	-	-	-	-	-	-	-	-	-
10 » 15 »	1451	648	803	1448	648	800	3	-	3	-	-	-	-	-	-	-
15 » 20 »	1813	769	1041	1717	768	949	96	1	95	-	-	-	-	-	-	-
20 » 25 »	2422	1133	1289	1735	1059	676	672	71	601	15	3	12	-	-	-	-
25 » 30 »	2220	897	1323	986	593	393	1195	293	902	38	10	28	1	1	-	-
30 » 35 »	2160	852	1308	614	371	273	1415	469	976	70	11	59	1	1	-	-
35 » 40 »	2104	818	1256	499	261	235	1482	551	928	122	29	93	1	1	-	-
40 » 45 »	2309	1070	1239	519	276	243	1564	726	838	224	66	158	2	2	-	-
45 » 50 »	2379	1209	1170	497	267	230	1546	831	715	335	110	225	1	1	-	-
50 » 55 »	3030	1562	1468	623	333	290	1849	1038	811	557	190	367	1	1	-	-
55 » 60 »	3168	1624	1544	548	301	247	1811	1057	754	809	266	543	-	-	-	-
60 » 65 »	4359	2222	2167	676	350	326	2181	1312	839	1532	530	1002	-	-	-	-
65 » 70 »	4365	2223	2142	573	293	280	1797	1209	588	1993	719	1274	2	2	-	-
70 » 75 »	4762	2513	2249	571	286	285	1576	1127	449	2615	1100	1515	-	-	-	-
75 » 80 »	3000	1595	1405	310	142	168	731	553	178	1955	896	1059	1	1	-	-
80 » 85 »	1896	1025	871	178	77	101	363	286	77	1325	662	693	-	-	-	-
85 » 90 »	677	350	327	72	31	41	92	75	17	513	244	269	-	-	-	-
90 » 95 »	169	88	81	14	6	8	13	13	-	142	69	73	-	-	-	-
95 » 99 »	33	15	18	4	4	-	3	3	-	26	8	18	-	-	-	-
Centenari	5	2	3	1	1	-	-	-	-	4	1	3	-	-	-	-
Età ignota	3	2	1	1	1	-	-	-	-	-	-	-	2	1	1	-
TOTALE	76740	38746	37994	46001	24170	21831	18422	9651	8771	12305	4914	7391	12	11	1	-

RIEPILOGO PER CATEGORIE DI ETÀ.

Dalla nascita a 1 anno	19283	10647	8636	19283	10647	8636	-	-	-	-	-	-	-	-	-	-
» » 5 anni	31352	16649	14703	31352	16649	14703	-	-	-	-	-	-	-	-	-	-
» » 15 anni	35836	18747	17089	35833	18747	17086	3	-	3	-	-	-	-	-	-	-
Da 15 anni in su	40901	19997	20904	10167	5422	4745	18419	9651	8768	12305	4914	7391	10	10	-	-
Da 80 anni in su	2780	1480	1300	269	119	150	471	377	94	2040	984	1056	-	-	-	-

TAVOLA V. — MORTI PER ETÀ, SESSO E STATO CIVILE.

Anno 1874.

Compartimenti.

ETÀ DEI MORTI	COMPLESSO			CELIBI			CONIUGATI			VEDOVI			STATO CIVILE IGNOTO		
	TOTALE	Maschi	Femmine	TOTALE	Maschi	Femmine	TOTALE	Maschi	Femmine	TOTALE	Maschi	Femmine	TOTALE	Maschi	Femmine
COMPARTIMENTO DELLA LIGURIA.															
Dalla nascita a 1 mese	2282	1299	983	2282	1299	983	-	-	-	-	-	-	-	-	-
Da 1 mese a 3 mesi	836	482	354	836	482	354	-	-	-	-	-	-	-	-	-
3 » 6 »	740	398	342	740	398	342	-	-	-	-	-	-	-	-	-
6 » 9 »	825	455	370	825	455	370	-	-	-	-	-	-	-	-	-
9 » 12 »	909	484	425	909	484	425	-	-	-	-	-	-	-	-	-
Da 1 anno a 2 anni	2628	1360	1268	2628	1360	1268	-	-	-	-	-	-	-	-	-
2 » 3 »	1012	520	492	1012	520	492	-	-	-	-	-	-	-	-	-
3 » 4 »	617	338	279	617	338	279	-	-	-	-	-	-	-	-	-
4 » 5 »	474	235	239	474	235	239	-	-	-	-	-	-	-	-	-
Da 5 anni a 10 »	1041	501	540	1041	501	540	-	-	-	-	-	-	-	-	-
10 » 15 »	511	226	285	510	225	285	1	1	-	-	-	-	-	-	-
15 » 20 »	611	233	378	555	232	323	56	1	55	-	-	-	-	-	-
20 » 25 »	840	416	424	620	394	226	210	21	189	10	1	9	-	-	-
25 » 30 »	701	305	396	341	213	128	342	87	255	17	4	13	1	1	-
30 » 35 »	615	246	369	195	115	80	384	121	263	36	10	26	-	-	-
35 » 40 »	633	283	350	174	105	69	419	164	255	40	14	26	-	-	-
40 » 45 »	592	281	311	132	67	65	409	190	219	51	24	27	-	-	-
45 » 50 »	646	320	326	137	68	69	426	222	204	83	30	53	-	-	-
50 » 55 »	730	376	354	142	67	75	478	270	208	110	39	71	-	-	-
55 » 60 »	714	358	356	132	70	62	425	237	188	157	51	106	-	-	-
60 » 65 »	971	488	483	154	75	79	556	330	226	261	83	178	-	-	-
65 » 70 »	1127	571	556	180	89	91	574	349	225	372	133	239	1	-	1
70 » 75 »	1366	691	675	177	86	91	527	354	173	661	250	411	1	1	-
75 » 80 »	1157	606	551	113	60	53	360	253	107	684	293	391	-	-	-
80 » 85 »	878	448	430	88	35	53	178	142	36	612	271	341	-	-	-
85 » 90 »	393	200	193	28	12	16	61	50	11	304	138	166	-	-	-
90 » 95 »	112	59	53	11	3	8	17	16	1	83	40	43	1	-	1
95 » 99 »	28	10	18	1	1	-	3	3	-	24	6	18	-	-	-
Centenari	2	2	-	-	-	-	-	-	-	2	2	-	-	-	-
Età ignota	3	3	-	-	-	-	-	-	-	-	-	-	3	3	-
TOTALE	23994	12194	11800	15054	7989	7065	5426	2811	2615	3507	1389	2118	7	5	2

RIEPILOGO PER CATEGORIE DI ETÀ.

Dalla nascita a 1 anno	5592	3118	2474	5592	3118	2474	-	-	-	-	-	-	-	-	-
» 5 anni	10323	5571	4752	10323	5571	4752	-	-	-	-	-	-	-	-	-
» 15 anni	11875	6298	5577	11874	6297	5577	1	1	-	-	-	-	-	-	-
Da 15 anni in su	12116	5893	6223	3180	1692	1488	5425	2810	2615	3507	1389	2118	4	2	2
Da 80 anni in su	1413	719	694	129	51	78	259	211	48	1025	457	538	-	-	-

TAVOLA V. — MORTI PER ETÀ, SESSO E STATO CIVILE.

Anno 1874.

Compartimenti.

ETÀ DEI MORTI	COMPLESSO			CELIBI			CONIUGATI			VEDOVI			STATO CIVILE IGNOTO		
	TOTALE	Maschi	Femmine	TOTALE	Maschi	Femmine	TOTALE	Maschi	Femmine	TOTALE	Maschi	Femmine	TOTALE	Maschi	Femmine

COMPARTIMENTO DELLA LOMBARDIA.

Dalla nascita a 1 mese	13009	7344	5665	13009	7344	5665	-	-	-	-	-	-	-	-	-	-
Da 1 mese a 3 mesi	5094	2768	2326	5094	2768	2326	-	-	-	-	-	-	-	-	-	-
3 » 6 »	4111	2293	1818	4111	2293	1818	-	-	-	-	-	-	-	-	-	-
6 » 9 »	3676	1983	1693	3676	1983	1693	-	-	-	-	-	-	-	-	-	-
9 » 12 »	3670	1900	1770	3670	1900	1770	-	-	-	-	-	-	-	-	-	-
Da 1 anno a 2 anni	11901	6073	5828	11901	6073	5828	-	-	-	-	-	-	-	-	-	-
2 » 3 »	5489	2783	2706	5489	2783	2706	-	-	-	-	-	-	-	-	-	-
3 » 4 »	3267	1695	1572	3267	1695	1572	-	-	-	-	-	-	-	-	-	-
4 » 5 »	2465	1288	1177	2465	1288	1177	-	-	-	-	-	-	-	-	-	-
Da 5 anni a 10 »	5101	2471	2630	5101	2471	2630	-	-	-	-	-	-	-	-	-	-
10 » 15 »	2101	933	1168	2101	933	1168	-	-	-	-	-	-	-	-	-	-
15 » 20 »	2426	1057	1369	2354	1054	1300	71	3	68	1	-	1	-	-	-	-
20 » 25 »	3076	1409	1667	2171	1292	879	892	114	778	13	3	10	-	-	-	-
25 » 30 »	2794	1068	1726	1191	709	482	1560	352	1208	43	7	36	-	-	-	-
30 » 35 »	2897	1140	1757	864	502	362	1943	608	1335	90	30	60	-	-	-	-
35 » 40 »	2722	1127	1595	607	321	286	1993	765	1228	121	40	81	1	1	-	-
40 » 45 »	2803	1301	1502	552	282	270	1971	924	1047	280	95	185	-	-	-	-
45 » 50 »	3032	1607	1425	597	341	256	2049	1121	928	386	145	241	-	-	-	-
50 » 55 »	3820	2006	1814	611	378	233	2500	1391	1109	707	235	472	2	2	-	-
55 » 60 »	4044	2096	1948	567	356	211	2372	1354	1018	1105	386	719	-	-	-	-
60 » 65 »	5827	2947	2880	738	438	300	2900	1689	1211	2188	819	1369	1	1	-	-
65 » 70 »	6105	3116	2989	674	385	289	2562	1618	944	2869	1113	1756	-	-	-	-
70 » 75 »	5771	3125	2646	584	359	225	1907	1341	566	3280	1425	1855	-	-	-	-
75 » 80 »	3221	1779	1442	314	179	135	790	582	208	2117	1018	1099	-	-	-	-
80 » 85 »	1957	1090	867	173	90	83	326	255	71	1458	745	713	-	-	-	-
85 » 90 »	569	305	264	44	19	25	78	61	17	447	225	222	-	-	-	-
90 » 95 »	114	58	56	8	4	4	10	8	2	96	46	50	-	-	-	-
95 » 99 »	20	10	10	2	-	2	-	-	-	18	10	8	-	-	-	-
Centenari	1	-	1	-	-	-	-	-	-	1	-	1	-	-	-	-
Età ignota	3	2	1	-	-	-	2	1	1	-	-	-	1	1	-	-
TOTALE	111086	56774	54312	71935	38240	33695	23926	12187	11739	15220	6342	8878	5	5	-	-

RIEPILOGO PER CATEGORIE DI ETÀ.

Dalla nascita a 1 anno	29560	16288	13272	29560	16288	13272	-	-	-	-	-	-	-	-	-	-
» 5 anni	52682	28127	24555	52682	28127	24555	-	-	-	-	-	-	-	-	-	-
» 15 anni	59884	31531	28353	59884	31531	28353	-	-	-	-	-	-	-	-	-	-
Da 15 anni in su	51199	25241	25958	12051	6709	5342	23924	12186	11738	15220	6342	8878	4	4	-	-
Da 80 anni in su	2661	1463	1198	227	113	114	414	324	90	2020	1026	994	-	-	-	-

TAVOLA V. — MORTI PER ETÀ, SESSO E STATO CIVILE.

Anno 1874.

Compartimenti.

ETÀ DEI MORTI	COMPLESSO			CELIBI			CONIUGATI			VEDOVI			STATO CIVILE IGNOTO		
	TOTALE	Maschi	Femmine	TOTALE	Maschi	Femmine	TOTALE	Maschi	Femmine	TOTALE	Maschi	Femmine	TOTALE	Maschi	Femmine
Dalla nascita a 1 mese	13280	7203	6077	13280	7203	6077	-	-	-	-	-	-	-	-	-
Da 1 mese a 3 mesi	2605	1333	1272	2605	1333	1272	-	-	-	-	-	-	-	-	-
3 » 6 »	1896	1023	873	1896	1023	873	-	-	-	-	-	-	-	-	-
6 » 9 »	1796	959	837	1796	959	837	-	-	-	-	-	-	-	-	-
9 » 12 »	1923	955	968	1923	955	968	-	-	-	-	-	-	-	-	-
Da 1 anno a 2 anni	7175	3655	3520	7175	3655	3520	-	-	-	-	-	-	-	-	-
2 » 3 »	3027	1502	1525	3027	1502	1525	-	-	-	-	-	-	-	-	-
3 » 4 »	1741	859	882	1741	859	882	-	-	-	-	-	-	-	-	-
4 » 5 »	1341	682	659	1341	682	659	-	-	-	-	-	-	-	-	-
Da 5 anni a 10 »	2962	1515	1447	2962	1515	1447	-	-	-	-	-	-	-	-	-
10 » 15 »	1378	641	737	1378	641	737	-	-	-	-	-	-	-	-	-
15 » 20 »	1589	730	859	1545	729	816	44	1	43	-	-	-	-	-	-
20 » 25 »	2176	1163	1013	1642	1066	576	524	95	429	10	2	8	-	-	-
25 » 30 »	1937	871	1066	857	560	297	1023	296	732	51	14	37	1	1	-
30 » 35 »	1970	871	1099	532	322	210	1359	518	841	79	31	48	-	-	-
35 » 40 »	1996	846	1150	398	220	178	1465	581	881	133	42	91	-	-	-
40 » 45 »	1876	880	996	356	181	175	1349	638	711	168	58	110	3	3	-
45 » 50 »	2084	1113	971	360	213	147	1439	798	641	284	101	183	1	1	-
50 » 55 »	2590	1399	1191	368	198	170	1737	1029	708	432	170	312	3	2	1
55 » 60 »	2612	1414	1198	344	201	143	1590	965	624	678	247	431	-	-	-
60 » 65 »	3905	2030	1875	449	243	206	2060	1280	780	1396	507	889	-	-	-
65 » 70 »	4576	2233	2343	490	269	221	2012	1253	759	2074	711	1363	-	-	-
70 » 75 »	4868	2401	2467	437	229	208	1739	1149	590	2691	1023	1668	1	-	1
75 » 80 »	3512	1769	1743	298	171	127	906	655	251	2307	942	1365	1	1	-
80 » 85 »	2419	1223	1196	173	83	90	396	311	85	1850	829	1021	-	-	-
85 » 90 »	834	411	423	57	26	31	117	95	22	658	288	370	2	2	-
90 » 95 »	203	105	98	15	10	5	28	22	6	160	73	87	-	-	-
95 » 99 »	21	11	10	3	3	-	1	1	-	17	7	10	-	-	-
Centenari	5	1	4	-	-	-	-	-	-	5	1	4	-	-	-
Età ignota	2	2	-	-	-	-	-	-	-	-	-	-	2	2	-
TOTALE	78299	39800	38499	47448	25051	22397	17794	9691	8103	13043	5046	7997	14	12	2

RIEPILOGO PER CATEGORIE DI ETÀ.

Dalla nascita a 1 anno	21500	11473	10027	21500	11473	10027	-	-	-	-	-	-	-	-	-
» » 5 anni	34784	18171	16613	34784	18171	16613	-	-	-	-	-	-	-	-	-
» » 15 anni	39124	20327	18797	39124	20327	18797	-	-	-	-	-	-	-	-	-
Da 15 anni in su	39173	19171	19702	8324	4724	3600	17794	9691	8103	13043	5046	7997	12	10	2
Da 80 anni in su	3182	1751	1731	250	124	126	542	429	113	2690	1198	1492	-	-	-

TAVOLA V. — MORTI PER ETÀ, SESSO E STATO CIVILE.

Anno 1874.

Compartimenti.

ETÀ DEI MORTI	COMPLESSO			CELIBI			CONIUGATI			VEDOVI			STATO CIVILE IGNOTO		
	TOTALE	Maschi	Femmine	TOTALE	Maschi	Femmine	TOTALE	Maschi	Femmine	TOTALE	Maschi	Femmine	TOTALE	Maschi	Femmine

COMPARTIMENTO DELL' EMILIA.

Dalla nascita a 1 mese	9203	5053	4150	9203	5053	4150	-	-	-	-	-	-	-	-	-	-
Da 1 mese a 3 mesi	2118	1183	935	2118	1183	935	-	-	-	-	-	-	-	-	-	-
3 » 6 »	1958	1071	887	1958	1071	887	-	-	-	-	-	-	-	-	-	-
6 » 9 »	1667	887	780	1667	887	780	-	-	-	-	-	-	-	-	-	-
9 » 12 »	1694	871	823	1694	871	823	-	-	-	-	-	-	-	-	-	-
Da 1 anno a 2 anni	5712	2876	2836	5712	2876	2836	-	-	-	-	-	-	-	-	-	-
2 » 3 »	2007	1043	964	2007	1043	964	-	-	-	-	-	-	-	-	-	-
3 » 4 »	984	511	473	984	511	473	-	-	-	-	-	-	-	-	-	-
4 » 5 »	773	371	402	773	371	402	-	-	-	-	-	-	-	-	-	-
Da 5 anni a 10 »	2139	1874	1065	2139	1074	1065	-	-	-	-	-	-	-	-	-	-
10 » 15 »	1238	537	701	1238	537	701	-	-	-	-	-	-	-	-	-	-
15 » 20 »	1416	623	793	1382	618	764	34	5	29	-	-	-	-	-	-	-
20 » 25 »	1896	944	952	1509	885	624	372	55	317	15	4	11	-	-	-	-
25 » 30 »	1611	667	944	782	475	307	791	177	614	37	14	23	1	1	-	-
30 » 35 »	1526	580	946	494	280	214	978	284	694	54	16	38	-	-	-	-
35 » 40 »	1631	625	1006	329	189	140	1207	401	806	95	35	60	-	-	-	-
40 » 45 »	1736	825	911	323	180	143	1258	574	684	152	68	84	3	3	-	-
45 » 50 »	1840	932	908	287	187	100	1301	663	638	251	81	170	1	1	-	-
50 » 55 »	2364	1253	1111	375	237	138	1563	840	723	424	174	250	2	2	-	-
55 » 60 »	2363	1221	1142	295	179	116	1427	790	637	640	251	389	1	1	-	-
60 » 65 »	3339	1776	1563	389	248	141	1778	1066	712	1171	461	710	1	1	-	-
65 » 70 »	3922	2066	1856	379	232	147	1753	1110	643	1790	724	1066	-	-	-	-
70 » 75 »	3855	2054	1801	407	251	156	1314	922	392	2134	881	1253	-	-	-	-
75 » 80 »	2549	1379	1170	244	125	119	646	500	146	1659	751	905	-	-	-	-
80 » 85 »	1654	854	800	130	57	73	310	235	75	1214	562	652	-	-	-	-
85 » 90 »	593	299	294	47	26	21	80	63	17	466	210	256	-	-	-	-
90 » 95 »	114	57	57	13	6	7	12	12	-	89	39	50	-	-	-	-
95 » 99 »	13	6	7	1	-	1	-	-	-	12	6	6	-	-	-	-
Centenari	1	-	1	-	-	-	-	-	-	1	-	1	-	-	-	-
Età ignota	4	3	1	4	3	1	-	-	-	-	-	-	-	-	-	-
TOTALE	61920	31641	30279	36883	19655	17228	14824	7697	7127	10204	4280	5924	9	9	-	-

RIEPILOGO PER CATEGORIE DI ETÀ.

Dalla nascita a 1 anno	16640	9035	7575	16640	9065	7575	-	-	-	-	-	-	-	-	-	-
» » 5 anni	26116	13866	12250	26116	13866	12250	-	-	-	-	-	-	-	-	-	-
» » 15 anni	29493	15477	14016	29493	15477	14016	-	-	-	-	-	-	-	-	-	-
Da 15 anni in su	32423	16161	16262	7386	4175	3211	14824	7697	7127	10204	4280	5924	9	9	-	-
Da 80 anni in su	2375	1216	1159	191	89	102	402	310	92	1782	817	965	-	-	-	-

TAVOLA V. — MORTI PER ETÀ, SESSO E STATO CIVILE.

Anno 1874.

Compartimenti.

ETÀ DEI MORTI	COMPLESSO			CELIBI			CONIUGATI			VEDOVI			STATO CIVILE IGNOTO		
	TOTALE	Maschi	Femmine	TOTALE	Maschi	Femmine	TOTALE	Maschi	Femmine	TOTALE	Maschi	Femmine	TOTALE	Maschi	Femmine
Dalla nascita a 1 mese	2376	1179	1197	2376	1179	1197	-	-	-	-	-	-	-	-	-
Da 1 mese a 3 mesi	583	290	293	583	290	293	-	-	-	-	-	-	-	-	-
3 » 6 »	387	190	197	387	190	197	-	-	-	-	-	-	-	-	-
6 » 9 »	362	188	174	362	188	174	-	-	-	-	-	-	-	-	-
9 » 12 »	449	234	215	449	234	215	-	-	-	-	-	-	-	-	-
Da 1 anno a 2 anni	1438	717	721	1438	717	721	-	-	-	-	-	-	-	-	-
2 » 3 »	583	292	291	583	292	291	-	-	-	-	-	-	-	-	-
3 » 4 »	361	177	184	361	177	184	-	-	-	-	-	-	-	-	-
4 » 5 »	255	134	121	255	134	121	-	-	-	-	-	-	-	-	-
Da 5 anni a 10 »	679	340	339	679	340	339	-	-	-	-	-	-	-	-	-
10 » 15 »	300	154	146	300	154	146	-	-	-	-	-	-	-	-	-
15 » 20 »	317	163	154	303	158	145	14	5	9	-	-	-	-	-	-
20 » 25 »	423	213	210	364	185	179	44	20	24	15	8	7	-	-	-
25 » 30 »	312	160	152	216	113	103	64	32	32	32	15	17	-	-	-
30 » 35 »	319	162	157	184	97	87	83	40	43	52	25	27	-	-	-
35 » 40 »	335	174	161	152	81	71	111	59	52	72	34	38	-	-	-
40 » 45 »	349	184	165	131	70	61	139	77	62	79	37	42	-	-	-
45 » 50 »	406	206	200	128	67	61	175	92	83	103	47	56	-	-	-
50 » 55 »	426	212	214	115	56	59	182	92	90	129	64	65	-	-	-
55 » 60 »	444	226	218	87	46	41	194	97	97	163	83	80	-	-	-
60 » 65 »	685	341	344	120	64	56	302	148	154	263	129	134	-	-	-
65 » 70 »	778	396	382	114	62	52	347	170	177	317	164	153	-	-	-
70 » 75 »	828	416	412	106	56	50	361	183	178	360	176	184	1	1	-
75 » 80 »	650	327	323	72	37	35	268	135	133	310	155	155	-	-	-
80 « 85 »	536	266	270	52	27	25	193	103	90	291	136	155	-	-	-
85 » 90 »	235	121	114	34	14	20	69	33	36	132	74	58	-	-	-
90 » 95 »	87	48	39	6	2	4	19	11	8	62	35	27	-	-	-
95 » 99 »	28	14	14	2	1	1	6	3	3	20	10	10	-	-	-
Centenari	2	1	1	-	-	-	-	-	-	2	1	1	-	-	-
Età ignota	4	1	3	1	-	1	1	1	-	2	-	2	-	-	-
TOTALE	14937	7526	7411	9960	5031	4929	2572	1301	1271	2404	1193	1211	1	-	-

RIEPILOGO PER CATEGORIE DI ETÀ.

Dalla nascita a 1 anno	4157	2081	2076	4157	2081	2076	-	-	-	-	-	-	-	-	-
» » 5 anni	6794	3401	3393	6794	3401	3393	-	-	-	-	-	-	-	-	-
» » 15 anni	7773	3895	3878	7773	3895	3878	-	-	-	-	-	-	-	-	-
Da 15 anni in su	7160	3630	3530	2186	1136	1050	2571	1300	1271	2402	1193	1209	1	1	-
Da 80 anni in su	888	450	438	94	44	50	287	150	137	507	256	251	-	-	-

TAVOLA V. — MORTI PER ETÀ, SESSO E STATO CIVILE.

Anno 1874.

Compartimenti.

ETÀ DEI MORTI	COMPLESSO			CELIBI			CONIUGATI			VEDOVI			STATO CIVILE IGNOTO		
	TOTALE	Maschi	Femmine	TOTALE	Maschi	Femmine	TOTALE	Maschi	Femmine	TOTALE	Maschi	Femmine	TOTALE	Maschi	Femmine

COMPARTIMENTO DELLE MARCHE.

Dalla nascita a 1 mese	3716	1943	1773	3716	1943	1773	-	-	-	-	-	-	-	-	-	-
Da 1 mese a 3 mesi	829	437	392	829	437	392	-	-	-	-	-	-	-	-	-	-
3 » 6 »	703	368	335	703	368	335	-	-	-	-	-	-	-	-	-	-
6 » 9 »	707	355	352	707	355	352	-	-	-	-	-	-	-	-	-	-
9 » 12 »	853	448	405	853	448	405	-	-	-	-	-	-	-	-	-	-
Da 1 anno a 2 anni	3122	1545	1577	3122	1545	1577	-	-	-	-	-	-	-	-	-	-
2 » 3 »	1097	562	535	1097	562	535	-	-	-	-	-	-	-	-	-	-
3 » 4 »	508	243	265	508	243	265	-	-	-	-	-	-	-	-	-	-
4 » 5 »	399	196	203	399	196	203	-	-	-	-	-	-	-	-	-	-
Da 5 anni a 10 »	1025	503	522	1025	503	522	-	-	-	-	-	-	-	-	-	-
10 » 15 »	458	198	260	458	198	260	-	-	-	-	-	-	-	-	-	-
15 » 20 »	459	243	216	456	243	213	3	-	3	-	-	-	-	-	-	-
20 » 25 »	597	309	288	542	303	239	53	6	47	2	-	2	-	-	-	-
25 » 30 »	502	223	279	322	167	155	171	52	119	8	3	5	1	1	-	-
30 » 35 »	458	210	248	201	118	83	252	90	162	5	2	3	-	-	-	-
35 » 40 »	519	222	297	150	88	62	353	129	224	16	5	11	-	-	-	-
40 » 45 »	541	268	273	117	57	60	383	200	183	41	11	30	-	-	-	-
45 » 50 »	626	316	310	98	50	48	472	245	227	56	21	35	-	-	-	-
50 » 55 »	826	423	403	141	73	68	555	313	242	130	37	93	-	-	-	-
55 » 60 »	835	437	398	146	77	69	497	290	207	192	70	122	-	-	-	-
60 » 65 »	1314	662	652	185	96	89	732	428	304	396	137	259	1	1	-	-
65 » 70 »	1529	753	776	217	116	101	699	415	234	613	222	391	-	-	-	-
70 » 75 »	1729	827	902	239	113	126	641	402	239	849	312	537	-	-	-	-
75 » 80 »	1453	756	697	163	72	91	413	305	108	877	379	498	-	-	-	-
80 » 85 »	1003	519	484	107	53	54	191	141	50	705	325	380	-	-	-	-
85 » 90 »	392	206	186	38	25	13	58	43	15	296	138	158	-	-	-	-
90 » 95 »	73	33	40	9	2	7	6	4	2	58	27	31	-	-	-	-
95 » 99 »	24	11	13	5	1	4	2	2	-	17	8	9	-	-	-	-
Centenari	2	-	2	-	-	-	-	-	-	2	-	2	-	-	-	-
Età ignota	5	4	1	3	3	-	1	1	-	1	-	1	-	-	-	-
TOTALE	26304	13220	13084	16556	8455	8101	5482	3066	2416	4264	1697	2567	2	2	-	-

RIEPILOGO PER CATEGORIE DI ETÀ.

Dalla nascita a 1 anno	6808	3551	3257	6308	3551	3257	-	-	-	-	-	-	-	-	-	-
» » 5 anni	11934	6097	5837	11934	6097	5837	-	-	-	-	-	-	-	-	-	-
» » 15 anni	13417	6798	6319	13417	6798	6619	-	-	-	-	-	-	-	-	-	-
Da 15 anni in su	12882	6418	6464	3136	1854	1482	5481	3065	2416	4263	1697	2566	2	2	-	-
Da 80 anni in su	1494	769	725	159	81	78	257	190	67	1078	498	580	-	-	-	-

TAVOLA V. — MORTI PER ETÀ, SESSO E STATO CIVILE.

Anno 1874.

Compartimenti.

ETÀ DEI MORTI	COMPLESSO			CELIBI			CONIUGATI			VEDOVI			STATO CIVILE IGNOTO		
	TOTALE	Maschi	Femmine	TOTALE	Maschi	Femmine	TOTALE	Maschi	Femmine	TOTALE	Maschi	Femmine	TOTALE	Maschi	Femmine
COMPARTIMENTO DELLA TOSCANA.															
Dalla nascita a 1 mese	7156	3960	3196	7156	3960	3196	-	-	-	-	-	-	-	-	-
Da 1 mese a 3 mesi	1988	1126	862	1988	1126	862	-	-	-	-	-	-	-	-	-
3 » 6 »	2049	1086	963	2049	1086	963	-	-	-	-	-	-	-	-	-
6 » 9 »	2260	1175	1085	2260	1175	1085	-	-	-	-	-	-	-	-	-
9 » 12 »	2973	1506	1467	2973	1506	1467	-	-	-	-	-	-	-	-	-
Da 1 anno a 2 anni	10649	5314	5335	10649	5314	5335	-	-	-	-	-	-	-	-	-
2 » 3 »	4108	2147	1961	4108	2147	1961	-	-	-	-	-	-	-	-	-
3 » 4 »	2491	1275	1216	2491	1275	1216	-	-	-	-	-	-	-	-	-
4 » 5 »	2098	1012	1086	2098	1012	1086	-	-	-	-	-	-	-	-	-
Da 5 anni a 10 »	5130	2445	2685	5130	2445	2685	-	-	-	-	-	-	-	-	-
10 » 15 »	1918	853	1065	1918	853	1065	-	-	-	-	-	-	-	-	-
15 » 20 »	1523	704	819	1488	701	787	34	3	31	1	-	1	-	-	-
20 » 25 »	2186	1072	1114	1686	1009	677	488	59	429	9	3	6	3	1	2
25 » 30 »	1883	801	1082	851	534	317	995	253	742	33	11	22	4	3	1
30 » 35 »	1793	796	997	534	347	187	1162	415	747	94	31	63	3	3	-
35 » 40 »	1787	849	938	389	255	134	1279	540	739	111	47	64	8	7	1
40 » 45 »	1802	934	868	356	223	133	1265	629	636	178	79	99	3	3	-
45 » 50 »	1827	960	867	330	202	128	1263	674	589	229	80	149	5	4	1
50 » 55 »	1960	1060	900	318	187	131	1297	730	567	341	140	201	4	3	1
55 » 60 »	1863	996	867	288	162	126	1105	638	467	459	187	272	11	9	2
60 » 65 »	2609	1308	1301	400	240	160	1304	745	559	903	322	581	2	1	1
65 » 70 »	2936	1466	1470	353	206	147	1361	806	555	1216	449	767	6	5	1
70 » 75 »	3270	1638	1632	402	235	167	1192	736	456	1673	664	1009	3	3	-
75 » 80 »	2541	1302	1239	299	172	127	730	489	241	1505	636	869	7	5	2
80 » 85 »	2157	1174	983	229	136	93	455	334	121	1472	703	769	1	1	-
85 » 90 »	848	435	413	88	47	41	129	99	30	630	288	342	1	1	-
90 » 95 »	191	96	95	32	18	14	11	10	1	147	68	79	1	-	1
95 » 99 »	34	19	15	1	-	1	2	2	-	30	16	14	1	1	-
Centenari	7	4	3	1	1	-	-	-	-	6	3	3	-	-	-
Età ignota	2	1	1	1	1	-	-	-	-	1	-	1	-	-	-
TOTALE	74039	37514	36525	50866	26575	24291	14072	7162	6910	9038	3727	5311	63	50	13

RIEPILOGO PER CATEGORIE DI ETÀ.

Dalla nascita a 1 anno	16426	8853	7573	16426	8853	7573	-	-	-	-	-	-	-	-	-
» » 5 anni	35772	18601	17171	35772	18601	17171	-	-	-	-	-	-	-	-	-
» » 15 anni	42820	21899	20921	42820	21899	20921	-	-	-	-	-	-	-	-	-
Da 15 anni in su	31217	15614	15603	8045	4675	3370	14072	7162	6910	9037	3727	5310	63	50	13
Da 80 anni in su	3237	1728	1509	351	202	149	597	445	152	2285	1078	1207	4	3	1

TAVOLA V. — MORTI PER ETÀ, SESSO E STATO CIVILE.

Anno 1874.

Compartimenti.

ETÀ DEI MORTI	COMPLESSO			CELIBI			CONIUGATI			VEDOVI			STATO CIVILE IGNOTO		
	TOTALE	Maschi	Femmine	TOTALE	Maschi	Femmine	TOTALE	Maschi	Femmine	TOTALE	Maschi	Femmine	TOTALE	Maschi	Femmine

COMPARTIMENTO DI ROMA.

Dalla nascita a 1 mese	2672	1458	1214	2672	1458	1214	-	-	-	-	-	-	-	-	-	-
Da 1 mese a 3 mesi	1300	671	629	1300	671	629	-	-	-	-	-	-	-	-	-	-
3 » 6 »	760	404	356	760	404	356	-	-	-	-	-	-	-	-	-	-
6 » 9 »	844	469	375	844	469	375	-	-	-	-	-	-	-	-	-	-
9 » 12 »	835	427	408	835	427	408	-	-	-	-	-	-	-	-	-	-
Da 1 anno a 2 anni	2836	1429	1407	2836	1429	1407	-	-	-	-	-	-	-	-	-	-
2 » 3 »	1410	712	698	1410	712	698	-	-	-	-	-	-	-	-	-	-
3 » 4 »	890	444	446	890	444	446	-	-	-	-	-	-	-	-	-	-
4 » 5 »	670	320	350	670	320	350	-	-	-	-	-	-	-	-	-	-
Da 5 anni a 10 »	1336	656	680	1336	656	680	-	-	-	-	-	-	-	-	-	-
10 » 15 »	550	300	250	550	300	250	-	-	-	-	-	-	-	-	-	-
15 « 20 »	715	444	271	685	439	246	30	5	25	-	-	-	-	-	-	-
20 » 25 »	1154	759	395	939	701	238	203	54	149	11	3	8	1	1	-	-
25 » 30 »	979	565	414	495	373	122	453	180	273	27	8	19	4	4	-	-
30 » 35 »	949	585	364	325	252	73	584	324	260	40	9	31	-	-	-	-
35 » 40 »	1041	655	386	246	184	62	707	433	274	87	38	49	1	-	1	-
40 » 45 »	1032	650	382	190	138	52	713	461	252	129	51	78	-	-	-	-
45 » 50 »	1060	682	378	196	130	66	692	485	207	170	65	105	2	2	-	-
50 » 55 »	1103	691	412	172	122	50	679	482	197	248	83	165	4	4	-	-
55 » 60 »	1137	613	524	174	110	64	616	392	224	345	110	235	2	1	1	-
60 » 65 »	1197	638	559	188	107	81	566	370	196	443	161	282	-	-	-	-
65 » 70 »	1045	554	491	162	103	59	397	283	114	485	167	318	1	1	-	-
70 » 75 »	1130	546	584	140	77	63	364	250	114	626	219	407	-	-	-	-
75 » 80 »	749	324	425	97	46	51	157	115	42	495	163	332	-	-	-	-
80 » 85 »	514	215	299	62	32	30	89	66	23	363	117	246	-	-	-	-
85 » 90 »	216	104	112	24	12	12	29	23	6	163	69	94	-	-	-	-
90 » 95 »	67	27	40	9	4	5	9	4	5	49	19	30	-	-	-	-
95 » 99 »	31	10	21	1	-	1	1	1	-	29	9	20	-	-	-	-
Centenari	11	2	9	2	1	1	1	-	1	8	1	7	-	-	-	-
Età ignota	5	4	1	-	-	-	3	3	-	1	-	1	1	1	-	-
TOTALE	28238	15358	12880	18210	10121	8089	6293	3931	2362	3719	1292	2427	16	14	2	-

RIEPILOGO PER CATEGORIE DI ETÀ.

Dalla nascita a 1 anno	6411	3429	2982	6411	2429	2982	-	-	-	-	-	-	-	-	-	-
» » 5 anni	12217	6334	5883	12217	6334	5883	-	-	-	-	-	-	-	-	-	-
» » 15 anni	14103	7290	6813	14103	7290	6813	-	-	-	-	-	-	-	-	-	-
Da 15 anni in su	14130	8064	6066	4107	2831	1276	6290	3928	2362	3718	1292	2426	15	13	2	-
Da 80 anni in su	839	358	481	98	49	49	129	94	35	612	215	397	-	-	-	-

TAVOLA V. — MORTI PER ETÀ, SESSO E STATO CIVILE.

Anno 1874.

Compartimenti.

ETÀ DEI MORTI	COMPLESSO			CELIBI			CONIUGATI			VEDOVI			STATO CIVILE IGNOTO		
	TOTALE	Maschi	Femmine	TOTALE	Maschi	Femmine	TOTALE	Maschi	Femmine	TOTALE	Maschi	Femmine	TOTALE	Maschi	Femmine

COMPARTIMENTO DEGLI ABRUZZI E MOLISE.

Dalla nascita a 1 mese	3453	1849	1604	3453	1849	1604	-	-	-	-	-	-	-	-	-	-
Da 1 mese a 3 mesi	1252	675	577	1252	675	577	-	-	-	-	-	-	-	-	-	-
3 » 6 »	1411	740	671	1411	740	671	-	-	-	-	-	-	-	-	-	-
6 » 9 »	2190	1157	1033	2190	1157	1033	-	-	-	-	-	-	-	-	-	-
9 » 12 »	2227	1131	1096	2227	1131	1096	-	-	-	-	-	-	-	-	-	-
Da 1 anno a 2 anni	5283	2776	2507	5283	2776	2507	-	-	-	-	-	-	-	-	-	-
2 » 3 »	1775	901	874	1775	901	874	-	-	-	-	-	-	-	-	-	-
3 » 4 »	1075	497	578	1075	497	578	-	-	-	-	-	-	-	-	-	-
4 » 5 »	951	455	496	951	455	496	-	-	-	-	-	-	-	-	-	-
Da 5 anni a 10 »	1942	1013	929	1942	1013	929	-	-	-	-	-	-	-	-	-	-
10 » 15 »	749	393	356	748	393	355	1	-	1	-	-	-	-	-	-	-
15 » 20 »	681	342	339	664	340	324	14	2	12	3	-	3	-	-	-	-
20 » 25 »	915	529	386	703	491	212	208	38	170	4	-	4	-	-	-	-
25 » 30 »	754	396	358	348	251	97	397	142	255	9	3	6	-	-	-	-
30 » 35 »	739	359	380	211	136	75	507	219	238	21	4	17	-	-	-	-
35 » 40 »	847	404	443	158	88	70	639	300	339	50	16	34	-	-	-	-
40 » 45 »	885	437	448	161	77	84	660	341	319	64	19	45	-	-	-	-
45 » 50 »	990	552	438	180	100	80	704	415	289	106	37	69	-	-	-	-
50 » 55 »	1221	642	579	182	99	83	853	489	364	186	54	132	-	-	-	-
55 » 60 »	1359	675	684	176	89	87	834	471	363	349	115	234	-	-	-	-
60 » 65 »	1922	966	956	205	99	106	1114	670	444	603	197	406	-	-	-	-
65 » 70 »	2036	999	1037	177	97	80	979	597	382	880	305	575	-	-	-	-
70 » 75 »	2374	1152	1222	198	119	79	959	560	399	1217	473	744	-	-	-	-
75 » 80 »	1691	855	836	109	57	52	538	355	183	1044	443	601	-	-	-	-
80 » 85 »	1205	617	588	68	40	28	280	191	89	857	386	471	-	-	-	-
85 » 90 »	466	246	220	31	14	17	88	63	25	347	169	178	-	-	-	-
90 » 95 »	152	68	84	9	5	4	17	13	4	126	50	76	-	-	-	-
95 » 99 »	45	19	26	4	1	3	6	5	1	35	13	22	-	-	-	-
Centenari	6	3	3	-	-	-	1	-	1	5	3	2	-	-	-	-
Età ignota	-	-	-	-	-	-	-	-	-	-	-	-	-	-	-	-
TOTALE	40596	20848	19748	25891	13690	12201	8799	4871	3928	5906	2287	3619	-	-	-	-

RIEPILOGO PER CATEGORIE DI ETÀ.

Dalla nascita a 1 anno	10533	5552	4981	10533	5552	4981	-	-	-	-	-	-	-	-	-	-
» 5 anni	19617	10181	9436	19617	10181	9436	-	-	-	-	-	-	-	-	-	-
» 15 anni	22308	11587	10721	22307	11587	10720	1	-	1	-	-	-	-	-	-	-
Da 15 anni in su	18288	9261	9027	3684	2103	1481	8798	4871	3927	5906	2287	3619	-	-	-	-
Da 80 anni in su	1874	953	921	112	60	52	392	272	120	1370	621	749	-	-	-	-

TAVOLA V. — MORTI PER ETÀ, SESSO E STATO CIVILE.

Anno 1874.

Compartimenti.

ETÀ DEI MORTI	COMPLESSO			CELIBI			CONIUGATI			VEDOVI			STATO CIVILE IGNOTO		
	TOTALE	Maschi	Femmine	TOTALE	Maschi	Femmine	TOTALE	Maschi	Femmine	TOTALE	Maschi	Femmine	TOTALE	Maschi	Femmine

COMPARTIMENTO DELLA CAMPANIA.

Dalla nascita a 1 mese	6284	3481	2803	6284	3481	2803	-	-	-	-	-	-	-	-	-	-
Da 1 mese a 3 mesi	3373	1698	1675	3373	1698	1675	-	-	-	-	-	-	-	-	-	-
3 » 6 »	2858	1504	1354	2858	1504	1354	-	-	-	-	-	-	-	-	-	-
6 » 9 »	3954	2100	1854	3954	2100	1854	-	-	-	-	-	-	-	-	-	-
9 » 12 »	4499	2344	2155	4499	2344	2155	-	-	-	-	-	-	-	-	-	-
Da 1 anno a 2 anni	10461	5501	4960	10461	5501	4960	-	-	-	-	-	-	-	-	-	-
2 » 3 »	4195	2109	2086	4195	2109	2086	-	-	-	-	-	-	-	-	-	-
3 » 4 »	2771	1340	1431	2771	1340	1431	-	-	-	-	-	-	-	-	-	-
4 » 5 »	2006	973	1033	2006	973	1033	-	-	-	-	-	-	-	-	-	-
Da 5 anni a 10 »	3573	1762	1811	3573	1762	1811	-	-	-	-	-	-	-	-	-	-
10 » 15 »	1656	824	832	1656	824	832	-	-	-	-	-	-	-	-	-	-
15 » 20 »	1710	841	869	1663	835	828	44	6	38	3	-	3	-	-	-	-
20 » 25 »	2378	1357	1021	1935	1250	685	434	107	327	9	-	9	-	-	-	-
25 » 30 »	2058	1036	1022	1105	690	415	895	335	560	58	11	47	-	-	-	-
30 » 35 »	2192	1093	1099	856	501	355	1211	546	665	124	45	79	1	1	-	-
35 » 40 »	2157	1134	1023	640	370	270	1320	681	639	196	82	114	1	1	-	-
40 » 45 »	2488	1323	1165	652	345	307	1532	856	676	301	119	182	3	3	-	-
45 » 50 »	2647	1447	1200	597	308	289	1611	976	635	437	161	276	2	2	-	-
50 » 55 »	3086	1665	1421	598	341	257	1824	1099	725	664	225	439	-	-	-	-
55 » 60 »	3150	1627	1523	554	306	248	1698	1001	697	897	319	578	1	1	-	-
60 » 65 »	4118	2084	2034	705	377	328	1977	1212	765	1431	490	941	5	5	-	-
65 » 70 »	3695	1912	1983	549	259	290	1642	1056	586	1704	597	1107	-	-	-	-
70 » 75 »	4427	2077	2350	662	284	378	1541	990	551	2222	801	1421	2	2	-	-
75 » 80 »	3281	1574	1707	375	175	200	955	623	332	1951	776	1175	-	-	-	-
80 » 85 »	2838	1297	1541	358	148	210	614	425	189	1862	721	1141	4	3	1	-
85 » 90 »	1159	527	632	141	51	90	200	143	57	818	333	485	-	-	-	-
90 » 95 »	406	164	242	60	21	39	65	42	23	281	101	180	-	-	-	-
95 » 99 »	135	48	87	15	6	9	8	6	2	112	36	76	-	-	-	-
Centenari	26	7	19	4	1	3	2	1	1	20	5	15	-	-	-	-
Età ignota	91	57	34	53	39	14	17	8	9	16	5	11	5	5	-	-
TOTALE . . .	87872	44906	42966	57152	29943	27209	17590	10113	7477	13106	4827	8279	24	23	1	-

RIEPILOGO PER CATEGORIE DI ETÀ.

Dalla nascita a 1 anno . . .	20968	11127	9841	20968	11127	9841	-	-	-	-	-	-	-	-	-	-
» » 5 anni . . .	40491	21050	19351	40401	21050	19351	-	-	-	-	-	-	-	-	-	-
» » 15 anni . . .	45630	23636	21994	45630	23636	21994	-	-	-	-	-	-	-	-	-	-
Da 15 anni in su	42151	21213	20938	11469	6268	5201	17573	10105	7468	13090	4822	8268	19	18	1	-
Da 80 anni in su	4564	2043	2521	578	227	351	889	617	272	3093	1196	1897	4	3	1	-

TAVOLA V. — MORTI PER ETÀ, SESSO E STATO CIVILE.

Anno 1874.

Compartimenti.

ETÀ DEI MORTI	COMPLESSO			CELIBI			CONIUGATI			VEDOVI			STATO CIVILE IGNOTO		
	TOTALE	Maschi	Femmine	TOTALE	Maschi	Femmine	TOTALE	Maschi	Femmine	TOTALE	Maschi	Femmine	TOTALE	Maschi	Femmine
Dalla nascita a 1 mese	3737	2017	1720	3737	2017	1720	-	-	-	-	-	-	-	-	-
Da 1 mese a 3 mesi	1825	960	865	1825	960	865	-	-	-	-	-	-	-	-	-
3 » 6 »	1839	985	854	1839	985	854	-	-	-	-	-	-	-	-	-
6 » 9 »	2602	1405	1197	2602	1405	1197	-	-	-	-	-	-	-	-	-
9 » 12 »	2992	1578	1414	2992	1578	1414	-	-	-	-	-	-	-	-	-
Da 1 anno a 2 anni	7227	3747	3480	7227	3747	3480	-	-	-	-	-	-	-	-	-
2 » 3 »	3206	1657	1549	3206	1657	1549	-	-	-	-	-	-	-	-	-
3 » 4 »	1716	860	856	1716	860	856	-	-	-	-	-	-	-	-	-
4 » 5 »	1314	643	671	1314	643	671	-	-	-	-	-	-	-	-	-
Da 5 anni a 10 »	2124	1051	1073	2124	1051	1073	-	-	-	-	-	-	-	-	-
10 » 15 »	934	502	432	934	502	432	-	-	-	-	-	-	-	-	-
15 » 20 »	1016	492	524	955	482	473	59	10	49	2	-	2	-	-	-
20 » 25 »	1272	738	534	952	655	297	316	83	233	4	-	4	-	-	-
25 » 30 »	1115	626	489	507	353	154	584	266	318	23	6	17	1	1	-
30 » 35 »	1082	610	472	267	178	89	761	420	341	54	12	42	-	-	-
35 » 40 »	1295	720	575	271	155	116	927	536	391	97	29	68	-	-	-
40 » 45 »	1255	709	546	209	125	84	916	554	362	130	30	100	-	-	-
45 » 50 »	1363	803	560	219	117	102	921	620	301	223	66	157	-	-	-
50 » 55 »	1432	798	634	184	103	81	921	609	312	326	85	241	1	1	-
55 » 60 »	1634	895	739	214	123	91	930	615	315	490	157	333	-	-	-
60 » 65 »	1782	954	828	200	107	93	974	677	297	608	170	438	-	-	-
65 » 70 »	1839	890	949	208	99	109	789	550	239	342	241	601	-	-	-
70 » 75 »	1865	880	985	178	88	90	704	486	218	983	306	677	-	-	-
75 » 80 »	1476	687	789	111	49	62	468	341	127	897	297	600	-	-	-
80 » 85 »	1119	478	641	75	22	53	253	185	68	791	271	520	-	-	-
85 » 90 »	497	243	254	40	18	22	86	62	24	371	163	208	-	-	-
90 » 95 »	179	70	109	14	6	8	22	19	3	143	45	98	-	-	-
95 » 99 »	56	26	30	4	2	2	4	4	-	48	20	28	-	-	-
Centenari	4	2	2	1	-	1	-	-	-	3	2	1	-	-	-
Età ignota	-	-	-	-	-	-	-	-	-	-	-	-	-	-	-
TOTALE	49797	26026	23771	34125	18087	16038	9635	6037	3598	6035	1900	4135	2	2	-

RIEPILOGO PER CATEGORIE DI ETÀ.

Dalla nascita a 1 anno	12995	6945	6050	12995	6945	6050	-	-	-	-	-	-	-	-	-
» 5 anni	26458	13852	12606	26458	13852	12606	-	-	-	-	-	-	-	-	-
» 15 anni	29516	15405	14111	29516	15405	14111	-	-	-	-	-	-	-	-	-
Da 15 anni in su	20281	10321	9660	4609	2632	1927	9635	6037	3598	6035	1900	4135	2	2	-
Da 80 anni in su	1855	819	1036	134	48	86	365	270	95	1356	501	855	-	-	-

TAVOLA V. — MORTI PER ETÀ, SESSO E STATO CIVILE. Compartimenti.
Anno 1874.

ETÀ DEI MORTI	COMPLESSO			CELIBI			CONIUGATI			VEDOVI			STATO CIVILE IGNOTO		
	TOTALE	Maschi	Femmine	TOTALE	Maschi	Femmine	TOTALE	Maschi	Femmine	TOTALE	Maschi	Femmine	TOTALE	Maschi	Femmine
Dalla nascita a 1 mese	1593	831	762	1593	831	762	-	-	-	-	-	-	-	-	-
Da 1 mese a 3 mesi	1042	568	474	1042	568	474	-	-	-	-	-	-	-	-	-
3 » 6 »	823	450	373	823	450	373	-	-	-	-	-	-	-	-	-
6 » 9 »	807	450	357	807	450	357	-	-	-	-	-	-	-	-	-
9 » 12 »	705	366	339	705	366	339	-	-	-	-	-	-	-	-	-
Da 1 anno a 2 anni	1496	788	708	1496	788	708	-	-	-	-	-	-	-	-	-
2 » 3 »	595	318	277	595	318	277	-	-	-	-	-	-	-	-	-
3 » 4 »	650	341	309	650	341	309	-	-	-	-	-	-	-	-	-
4 » 5 »	486	259	227	486	259	227	-	-	-	-	-	-	-	-	-
Da 5 anni a 10 »	448	227	221	448	227	221	-	-	-	-	-	-	-	-	-
10 » 15 »	442	230	212	442	230	212	-	-	-	-	-	-	-	-	-
15 » 20 »	494	261	233	382	203	179	70	45	25	42	13	29	-	-	-
20 » 25 »	648	322	326	371	194	177	180	99	81	97	29	68	-	-	-
25 » 30 »	795	406	389	427	218	209	238	148	90	130	40	90	-	-	-
30 » 35 »	893	458	435	376	201	175	322	192	130	195	65	130	-	-	-
35 » 40 »	933	445	488	353	176	177	364	204	160	215	64	151	1	1	-
40 » 45 »	961	481	480	305	154	151	384	229	155	272	98	174	-	-	-
45 » 50 »	1013	513	500	350	172	178	392	233	159	271	108	163	-	-	-
50 » 55 »	912	471	441	304	171	133	350	212	138	258	88	170	-	-	-
55 » 60 »	891	445	446	338	164	174	356	217	139	197	64	133	-	-	-
60 » 65 »	821	378	443	230	114	116	335	207	128	256	57	199	-	-	-
65 » 70 »	631	293	338	195	99	96	228	132	96	208	62	146	-	-	-
70 » 75 »	474	241	233	161	83	78	189	110	79	124	48	76	-	-	-
75 » 80 »	352	173	179	102	55	47	145	88	57	105	30	75	-	-	-
80 » 85 »	227	115	112	81	44	37	85	56	29	61	15	46	-	-	-
85 » 90 »	119	49	70	38	24	14	23	13	10	58	12	46	-	-	-
90 » 95 »	38	13	25	14	7	7	6	2	4	18	4	14	-	-	-
95 » 99 »	5	2	3	-	-	-	3	2	1	2	-	2	-	-	-
Centenari	-	-	-	-	-	-	-	-	-	-	-	-	-	-	-
Età ignota	2	2	-	-	-	-	-	-	-	2	2	-	-	-	-
TOTALE	19296	9896	9400	13114	6907	6207	3670	2189	1481	2511	799	1712	1	1	-

RIEPILOGO PER CATEGORIE DI ETÀ.

Dalla nascita a 1 anno	4970	2665	2305	4970	2665	2305	-	-	-	-	-	-	-	-	-
» 5 anni	8197	4371	3826	8197	4371	3826	-	-	-	-	-	-	-	-	-
» 15 anni	9087	4828	4259	9087	4828	4259	-	-	-	-	-	-	-	-	-
Da 15 anni in su	10207	5066	5141	4027	2079	1948	3670	2189	1481	2509	797	1712	1	1	-
Da 80 anni in su	389	179	210	133	75	58	117	73	44	139	31	108	-	-	-

TAVOLA V. — MORTI PER ETÀ, SESSO E STATO CIVILE.

Anno 1874.

Compartimenti.

ETÀ DEI MORTI	COMPLESSO			CELIBI			CONIUGATI			VEDOVI			STATO CIVILE IGNOTO		
	TOTALE	Maschi	Femmine	TOTALE	Maschi	Femmine	TOTALE	Maschi	Femmine	TOTALE	Maschi	Femmine	TOTALE	Maschi	Femmine
COMPARTIMENTO DELLE CALABRIE.															
Dalla nascita a 1 mese	3323	1716	1607	3323	1716	1607	-	-	-	-	-	-	-	-	-
Da 1 mese a 3 mesi	1708	847	861	1708	847	861	-	-	-	-	-	-	-	-	-
3 » 6 »	1588	843	745	1588	843	745	-	-	-	-	-	-	-	-	-
6 » 9 »	1776	955	821	1776	955	821	-	-	-	-	-	-	-	-	-
9 » 12 »	1631	817	814	1631	817	814	-	-	-	-	-	-	-	-	-
Da 1 anno a 2 anni	3893	1945	1948	3893	1945	1948	-	-	-	-	-	-	-	-	-
2 » 3 »	1614	814	800	1614	814	800	-	-	-	-	-	-	-	-	-
3 » 4 »	967	467	500	967	467	500	-	-	-	-	-	-	-	-	-
4 » 5 »	787	414	373	787	414	373	-	-	-	-	-	-	-	-	-
Da 5 anni a 10 »	1409	714	695	1409	714	695	-	-	-	-	-	-	-	-	-
10 » 15 »	703	363	340	702	363	339	1	-	1	-	-	-	-	-	-
15 » 20 »	687	363	324	649	361	288	36	2	34	2	-	2	-	-	-
20 » 25 »	1046	628	418	788	567	221	250	61	189	8	-	8	-	-	-
25 » 30 »	994	564	430	450	318	132	520	238	282	23	7	16	1	1	-
30 » 35 »	1109	613	496	361	234	127	699	363	336	49	16	33	-	-	-
35 » 40 »	1247	711	536	288	171	117	872	511	361	87	29	58	-	-	-
40 » 45 »	1269	731	538	255	138	117	862	550	312	152	43	109	-	-	-
45 » 50 »	1394	755	639	236	107	129	891	581	310	266	66	200	1	1	-
50 » 55 »	1431	775	656	226	103	123	889	595	294	315	76	239	1	1	-
55 » 60 »	1526	780	746	235	111	124	797	539	258	494	130	364	-	-	-
60 » 65 »	1669	787	882	230	97	133	770	511	259	669	179	490	-	-	-
65 » 70 »	1527	726	801	152	65	87	626	435	191	748	225	523	1	1	-
70 » 75 »	1650	777	873	179	85	94	527	367	160	943	325	618	1	-	1
75 » 80 »	1114	521	593	110	53	57	300	204	96	704	264	440	-	-	-
80 » 85 »	804	362	442	87	30	57	164	127	37	553	205	348	-	-	-
85 » 90 »	328	150	178	31	15	16	58	49	9	239	86	153	-	-	-
90 » 95 »	145	62	83	18	8	10	23	13	10	104	41	63	-	-	-
95 » 99 »	57	23	34	2	1	1	7	5	2	48	17	31	-	-	-
Centenari	12	2	10	-	-	-	-	-	-	12	2	10	-	-	-
Età ignota	2	-	2	2	-	2	-	-	-	-	-	-	-	-	-
TOTALE	37410	19225	18185	23697	12359	11338	8292	5151	3141	5416	1711	3705	5	4	1

RIEPILOGO PER CATEGORIE DI ETÀ

Dalla nascita a 1 anno	10026	5178	4848	10026	5178	4848	-	-	-	-	-	-	-	-	-
» 5 anni	17237	8818	8469	17237	8818	8469	-	-	-	-	-	-	-	-	-
» 15 anni	19399	9895	9504	19398	9895	9503	1	-	1	-	-	-	-	-	-
Da 15 anni in su	18009	9330	8679	4297	2464	1833	8291	5151	3140	5416	1711	3705	5	4	1
Da 80 anni in su	1346	599	747	138	54	84	252	194	58	956	351	605	-	-	-

TAVOLA V. — MORTI PER ETÀ, SESSO E STATO CIVILE.

Anno 1874.

Compartimenti.

ETÀ DEI MORTI	COMPLESSO			CELIBI			CONIUGATI			VEDOVI			STATO CIVILE IGNOTO		
	TOTALE	Maschi	Femmine	TOTALE	Maschi	Femmine	TOTALE	Maschi	Femmine	TOTALE	Maschi	Femmine	TOTALE	Maschi	Femmine
Dalla nascita a 1 mese	6160	3332	2828	6160	3332	2828	-	-	-	-	-	-	-	-	-
Da 1 mese a 3 mesi	3846	1945	1901	3846	1945	1901	-	-	-	-	-	-	-	-	-
3 » 6 »	3841	2047	1794	3841	2047	1794	-	-	-	-	-	-	-	-	-
6 » 9 »	4406	2311	2095	4406	2311	2095	-	-	-	-	-	-	-	-	-
9 » 12 »	4625	2430	2195	4625	2430	2195	-	-	-	-	-	-	-	-	-
Da 1 anno a 2 anni	10214	5283	4931	10214	5283	4931	-	-	-	-	-	-	-	-	-
2 » 3 »	4614	2388	2226	4614	2388	2226	-	-	-	-	-	-	-	-	-
3 » 4 »	2679	1358	1321	2679	1358	1321	-	-	-	-	-	-	-	-	-
4 » 5 »	2027	1029	998	2027	1029	998	-	-	-	-	-	-	-	-	-
Da 5 anni a 10 »	2806	1454	1352	2806	1454	1352	-	-	-	-	-	-	-	-	-
10 » 15 »	1387	716	671	1386	716	670	1	-	1	-	-	-	-	-	-
15 » 20 »	1532	681	851	1395	675	720	131	6	125	6	-	6	-	-	-
20 » 25 »	2002	1136	866	1432	973	459	536	159	377	33	4	29	1	-	1
25 » 30 »	1977	1058	919	894	602	292	1015	440	575	68	16	52	-	-	-
30 » 35 »	1752	968	784	529	329	200	1113	610	503	110	29	81	-	-	-
35 » 40 »	1871	1075	796	430	269	161	1290	769	521	151	37	114	-	-	-
40 » 45 »	1724	990	734	312	180	132	1214	763	451	198	47	151	-	-	-
45 » 50 »	2111	1220	891	379	217	162	1411	922	489	315	75	210	6	6	-
50 » 55 »	2277	1269	1008	399	221	178	1418	925	493	460	123	337	-	-	-
55 » 60 »	2581	1335	1246	411	208	203	1432	949	483	737	178	559	1	-	1
60 » 65 »	2542	1310	1232	367	197	170	1296	868	428	875	243	632	4	2	2
65 » 70 »	2533	1215	1318	333	167	166	1049	732	317	1149	314	835	2	2	-
70 » 75 »	2464	1130	1334	331	158	173	854	594	260	1277	378	899	2	-	2
75 » 80 »	2406	1038	1368	296	136	160	624	443	181	1486	459	1027	-	-	-
80 » 85 »	1732	718	1014	246	98	148	385	283	102	1096	332	764	5	5	-
85 » 90 »	852	396	456	104	43	61	180	148	32	568	205	363	-	-	-
90 » 95 »	278	106	172	37	13	24	36	31	5	205	62	143	-	-	-
95 » 99 »	123	43	80	14	5	9	10	9	1	99	29	70	-	-	-
Centenari	21	9	12	4	-	4	1	1	-	16	8	8	-	-	-
Età ignota	95	68	27	76	55	21	5	3	2	3	1	2	11	9	2
TOTALE	77478	40058	37420	54593	28839	25754	14001	8655	5346	8852	2540	6312	32	24	8

RIEPILOGO PER CATEGORIE DI ETÀ.

Dalla nascita a 1 anno	22878	12065	10813	22878	12065	10813	-	-	-	-	-	-	-	-	-
» » 5 anni	42412	22123	20289	44412	22123	20289	-	-	-	-	-	-	-	-	-
» » 15 anni	46605	24293	22312	46604	24293	22311	1	-	1	-	-	-	-	-	-
Da 15 anni in su	30778	15697	15081	7913	4491	3422	13995	8652	5343	8849	2539	6310	21	15	6
Da 80 anni in su	3006	1272	1734	405	159	246	612	472	140	1984	636	1348	5	5	-

TAVOLA V. — MORTI PER ETÀ, SESSO E STATO CIVILE.

Anno 1874.

Compartimenti.

ETÀ DEI MORTI	COMPLESSO			CELIBI			CONIUGATI			VEDOVI			STATO CIVILE IGNOTO		
	TOTALE	Maschi	Femmine	TOTALE	Maschi	Femmine	TOTALE	Maschi	Femmine	TOTALE	Maschi	Femmine	TOTALE	Maschi	Femmine
COMPARTIMENTO DELLA SARDEGNA.															
Dalla nascita a 1 mese	1184	696	488	1184	696	488	-	-	-	-	-	-	-	-	-
Da 1 mese a 3 mesi	776	416	360	776	416	360	-	-	-	-	-	-	-	-	-
3 » 6 »	701	371	330	701	371	330	-	-	-	-	-	-	-	-	-
6 » 9 »	715	367	348	715	367	348	-	-	-	-	-	-	-	-	-
9 » 12 »	743	384	359	743	384	359	-	-	-	-	-	-	-	-	-
Da 1 anno a 2 anni	1656	829	827	1656	829	827	-	-	-	-	-	-	-	-	-
2 » 3 »	1015	543	472	1015	543	472	-	-	-	-	-	-	-	-	-
3 » 4 »	751	382	369	751	382	369	-	-	-	-	-	-	-	-	-
4 » 5 »	799	410	389	799	410	389	-	-	-	-	-	-	-	-	-
Da 5 anni a 10 »	1156	568	588	1156	568	588	-	-	-	-	-	-	-	-	-
10 » 15 »	527	233	294	527	233	294	-	-	-	-	-	-	-	-	-
15 » 20 »	504	242	262	475	241	234	29	1	28	-	-	-	-	-	-
20 » 25 »	593	327	266	467	300	167	126	27	99	-	-	-	-	-	-
25 » 30 »	623	271	352	339	188	151	265	77	188	19	6	13	-	-	-
30 » 35 »	571	271	300	215	142	73	309	110	199	47	19	28	-	-	-
35 » 40 »	632	348	284	168	113	55	404	205	199	60	30	30	-	-	-
40 » 45 »	673	369	304	144	83	61	440	253	177	99	33	66	-	-	-
45 » 50 »	640	367	273	141	80	61	385	234	151	113	52	61	1	1	-
50 » 55 »	626	343	283	133	69	64	342	221	121	150	52	98	1	1	-
55 » 60 »	694	372	322	127	67	60	378	241	137	189	64	125	-	-	-
60 » 65 »	658	338	320	123	66	57	325	208	117	210	64	146	-	-	-
65 » 70 »	741	352	389	115	60	55	312	192	120	314	100	214	-	-	-
70 » 75 »	710	340	370	112	64	48	265	171	94	333	105	223	-	-	-
75 » 80 »	636	310	326	79	46	33	234	151	83	322	112	210	1	1	-
80 » 85 »	479	253	226	74	37	37	155	111	44	250	105	145	-	-	-
85 » 90 »	265	158	107	40	28	12	81	56	25	144	74	70	-	-	-
90 » 95 »	131	66	65	28	16	12	31	19	12	72	31	41	-	-	-
95 » 99 »	37	18	19	7	3	4	12	8	4	18	7	11	-	-	-
Centenari	9	4	5	2	2	-	-	-	-	7	2	5	-	-	-
Età ignota	2	1	1	1	-	1	-	-	-	-	-	-	1	1	-
TOTALE	19247	9949	9298	12813	6804	6009	4083	2285	1798	2347	856	1491	4	4	-

RIEPILOGO PER CATEGORIE DI ETÀ.

Dalla nascita a 1 anno	4119	2234	1885	4119	2234	1885	-	-	-	-	-	-	-	-	-
» » 5 anni	8340	4398	3942	8340	4398	3942	-	-	-	-	-	-	-	-	-
» » 15 anni	10023	5199	4824	10023	5199	4824	-	-	-	-	-	-	-	-	-
Da 15 anni in su	9222	4749	4473	2789	1605	1184	4083	2285	1798	2347	856	1491	3	3	-
Da 80 anni in su	921	499	422	151	86	65	279	194	85	491	219	272	-	-	-

TAVOLA V. — MORTI PER ETÀ, SESSO E STATO CIVILE.

Anno 1874.

Regno.

ETÀ DEI MORTI	COMPLESSO			CELIBI			CONIUGATI			VEDOVI			STATO CIVILE IGNOTO		
	TOTALE	Maschi	Femmine	TOTALE	Maschi	Femmine	TOTALE	Maschi	Femmine	TOTALE	Maschi	Femmine	TOTALE	Maschi	Femmine
TOTALE DEL REGNO.															
Dalla nascita a 1 mese	88833	48789	40044	88833	48789	40044	-	-	-	-	-	-	-	-	-
Da 1 mese a 3 mesi	33250	17045	15205	32250	17045	15205	-	-	-	-	-	-	-	-	-
3 » 6 »	28188	15124	13062	28188	15124	13062	-	-	-	-	-	-	-	-	-
6 » 9 »	30768	16329	14439	30768	16329	14439	-	-	-	-	-	-	-	-	-
9 » 12 »	32829	16984	15845	32829	16984	15845	-	-	-	-	-	-	-	-	-
Da 1 anno a 2 anni	91841	46935	44906	91841	46935	44906	-	-	-	-	-	-	-	-	-
2 » 3 »	38604	19697	18907	38604	19697	18907	-	-	-	-	-	-	-	-	-
3 » 4 »	23164	11589	11575	23164	11589	11575	-	-	-	-	-	-	-	-	-
4 » 5 »	18211	9118	9093	18211	9118	9093	-	-	-	-	-	-	-	-	-
Da 5 anni a 10 »	35904	17744	18160	35904	17744	18160	-	-	-	-	-	-	-	-	-
10 » 15 »	16303	7751	8552	16296	7750	8546	7	1	6	-	-	-	-	-	-
15 » 20 »	17493	8188	9305	16668	8079	8589	765	96	669	60	13	47	-	-	-
20 » 25 »	23624	12455	11169	17856	11324	6532	5508	1069	4439	255	60	195	5	2	3
25 » 30 »	21255	9914	11341	10111	6357	3754	10513	3368	7145	616	175	441	15	14	1
30 » 35 »	21025	9814	11211	6788	4125	2663	13112	5329	7783	1120	355	765	5	5	-
35 » 40 »	21750	10466	11284	5252	3049	2203	14832	6835	7997	1653	571	1032	13	11	2
40 » 45 »	22295	11433	10862	4714	2576	2138	15049	7965	7084	2518	878	1640	14	14	-
45 » 50 »	24058	13002	11056	4732	2626	2106	15678	9112	6556	3628	1245	2383	20	19	1
50 » 55 »	27834	14945	12889	4891	2753	2133	17437	10335	7102	5487	1835	3652	19	17	2
55 » 60 »	29015	15114	13901	4636	2570	2066	16462	9854	6608	7901	2678	5223	16	12	4
60 » 65 »	37748	19229	18519	5359	2918	2441	19170	11751	7419	13205	4549	8656	14	11	3
65 » 70 »	39585	19765	19820	4871	2601	2270	17127	10907	6220	17574	6246	11328	13	11	2
70 » 75 »	41543	20808	20735	4884	2573	2311	14660	9742	4918	21988	8486	13502	11	7	4
75 » 80 »	29788	14995	14793	3092	1575	1517	8268	5795	2473	18418	7617	10801	10	8	2
80 » 85 »	21418	10654	10764	2181	1009	1172	4437	3251	1186	14790	6385	8405	10	9	1
85 » 90 »	8443	4200	4243	859	407	452	1429	1076	353	6154	2716	3438	1	1	-
90 » 95 »	2459	1120	1339	298	131	167	325	239	86	1835	750	1085	1	-	1
95 » 99 »	690	285	405	66	28	38	68	54	14	555	202	353	1	1	-
Centenari	114	39	75	15	6	9	5	2	3	94	31	63	-	-	-
Età ignota	223	150	73	138	100	38	29	17	12	27	8	19	29	25	4
TOTALE . . .	827263	423681	403572	534297	281916	252381	174881	96798	78083	117878	44800	73078	197	167	30

RIEPILOGO PER CATEGORIE DI ETÀ.

Dalla nascita a 1 anno	212866	114271	98595	212866	114271	98595	-	-	-	-	-	-	-	-	-
» » 5 anni	384686	201610	183076	384686	201610	183076	-	-	-	-	-	-	-	-	-
» » 15 anni	436893	227105	209788	436893	227101	209782	7	1	6	-	-	-	-	-	-
Da 15 anni in su	390137	196426	193711	97273	54712	42561	174845	96780	78065	117851	44792	73059	168	142	26
Da 80 anni in su	33124	16298	16826	3419	1581	1838	6261	4622	1642	23428	10084	13344	13	11	2

(Segue)
TAVOLA V.

MORTI

PER ETÀ, SESSO E STATO CIVILE, PER MESI.

COMPARTIMENTI E REGNO.

Anno 1874.

ETÀ DEI MORTI	GENNAIO			FEBBRAIO			MARZO			APRILE			MAGGIO		
	TOTALE	Maschi	Femmine	TOTALE	Maschi	Femmine	TOTALE	Maschi	Femmine	TOTALE	Maschi	Femmine	TOTALE	Maschi	Femmine
Dalla nascita a 1 mese	956	535	421	850	485	365	855	508	347	715	429	286	800	445	355
Da 1 mese a 3 mesi	196	110	86	207	112	95	226	138	88	215	117	98	233	124	109
3 » 6 »	177	91	86	194	102	92	211	101	110	168	98	70	195	99	96
6 » 9 »	138	74	64	169	83	86	198	102	96	174	94	80	189	93	96
9 » 12 »	111	59	52	156	71	85	173	91	82	156	82	74	148	75	73
Da 1 anno a 2 anni	355	180	175	425	210	215	488	244	244	415	207	208	522	257	265
2 » 3 »	180	86	94	255	129	126	254	131	123	247	125	122	241	102	136
3 » 4 »	156	87	69	125	65	60	164	75	89	163	81	82	158	71	87
4 » 5 »	119	67	52	130	73	57	147	74	73	115	65	50	132	69	65
Da 5 anni a 10 »	287	138	149	256	134	122	326	163	163	272	122	150	284	139	145
10 » 15 »	125	49	76	113	38	75	136	71	65	153	65	88	149	72	77
15 » 20 »	133	58	75	120	50	70	171	76	95	142	55	87	183	72	111
20 » 25 »	203	100	103	184	78	106	233	119	114	253	130	123	215	96	116
25 » 30 »	185	81	104	186	85	101	195	65	130	175	65	110	197	79	118
30 » 35 »	192	77	115	186	83	103	192	72	120	193	67	126	214	85	126
35 » 40 »	186	70	116	175	66	109	176	71	105	197	78	119	194	71	125
40 » 45 »	228	108	120	206	96	110	229	112	117	212	103	109	214	102	115
45 » 50 »	237	120	117	203	111	92	227	123	104	194	107	87	211	106	108
50 » 55 »	321	159	162	248	126	122	279	143	136	255	122	133	293	145	148
55 » 60 »	333	142	191	282	155	127	337	175	162	259	142	117	287	163	124
60 » 65 »	506	235	271	407	192	215	433	200	233	359	180	179	433	235	198
65 » 70 »	506	250	256	407	190	217	475	232	243	399	184	215	407	205	205
70 » 75 »	556	269	287	466	238	228	538	286	252	371	205	166	444	259	188
75 » 80 »	345	162	183	285	153	132	324	145	179	259	146	113	277	165	111
80 » 85 »	257	125	132	177	97	80	187	93	94	151	71	80	157	89	68
85 » 90 »	89	45	44	73	35	38	68	32	36	53	33	20	64	31	38
90 » 95 »	28	14	14	20	10	10	16	10	6	11	8	3	18	9	10
95 » 99 »	7	2	5	2	1	1	3	3	-	4	3	1	3	-	10
Centenari	-	-	-	2	-	2	-	-	-	1	-	1	-	-	-
Età ignota	2	1	1	1	1	-	-	-	-	-	-	-	-	-	-
TOTALE	7114	3494	3620	6510	3269	3241	7261	3655	3606	6281	3184	3097	6862	3458	340

COMPARTIMENTI

	RIEPILOGO PE														
Dalla nascita a 1 anno	1578	869	709	1576	853	723	1663	940	723	1428	820	608	1565	836	72
» 5 anni	2388	1289	1099	2511	1330	1181	2716	1464	1252	2368	1298	1070	2618	1335	123
» 15 anni	2800	1476	1324	2880	1502	1378	3178	1698	1480	2783	1475	1308	3051	1546	150
Da 15 anni in su	4312	2017	2295	3629	1766	1863	4083	1957	2126	3498	1709	1789	3811	1912	189
Da 80 anni in su	381	136	195	274	143	131	274	138	136	220	115	105	242	129	11

ETA E SESSO, PER MESI.

Compartimenti.

GIUGNO			LUGLIO			AGOSTO			SETTEMBRE			OTTOBRE			NOVEMBRE			DICEMBRE		
TOTALE	Maschi	Femmine	TOTALE	Maschi	Femmine	TOTALE	Maschi	Femmine	TOTALE	Maschi	Femmine	TOTALE	Maschi	Femmine	TOTALE	Maschi	Femmine	TOTALE	Maschi	Femmine

DEL PIEMONTE.

655	378	277	834	496	338	658	390	268	617	357	260	706	420	286	813	454	359	946	531	415
298	156	142	493	261	232	306	154	152	192	85	107	211	116	95	197	103	94	301	170	131
262	153	109	397	213	184	279	147	132	156	66	90	135	67	68	144	88	56	203	126	77
232	107	125	365	191	174	249	120	129	133	62	71	102	52	50	113	65	48	119	70	49
232	135	97	378	190	188	283	148	135	140	81	59	101	54	47	102	56	46	121	67	54
544	292	252	911	448	463	943	472	471	517	258	259	354	180	174	300	158	142	376	191	185
175	94	81	314	169	145	327	155	172	220	99	121	197	96	101	181	87	94	266	133	133
121	57	64	121	58	63	140	67	73	126	67	59	108	46	62	136	50	86	178	78	100
103	51	52	102	50	52	100	46	54	86	48	38	77	41	36	112	50	62	143	63	80
244	114	130	242	108	134	207	99	108	178	90	88	207	102	105	225	107	118	305	134	171
118	57	61	119	59	60	116	55	61	109	43	66	100	38	62	96	44	52	117	57	60
154	72	82	157	66	91	165	76	89	151	63	88	149	70	79	135	53	82	153	58	95
199	97	102	197	93	104	214	83	131	162	72	90	201	100	101	183	86	97	178	79	99
213	81	132	212	93	119	184	73	111	166	64	102	158	60	98	187	82	105	162	69	93
168	59	109	170	65	105	169	68	101	168	81	87	149	55	94	166	64	102	193	76	117
173	68	105	184	79	105	168	67	101	161	70	91	144	56	88	157	76	81	189	76	113
194	83	111	169	78	91	177	78	99	149	73	76	151	66	85	167	79	88	213	92	121
203	103	100	174	83	91	186	87	99	139	69	70	171	91	80	201	91	110	233	118	115
231	131	100	216	120	96	248	144	104	193	97	96	188	98	90	236	120	116	322	157	165
244	122	122	241	132	109	219	116	103	185	103	82	185	92	93	265	115	150	331	167	164
321	178	143	324	163	161	295	174	121	247	122	125	266	158	108	343	167	176	455	218	237
312	161	151	292	175	117	290	159	131	270	156	114	251	139	112	303	158	145	453	214	239
324	176	148	285	161	124	303	175	128	268	140	128	287	159	128	405	201	204	515	244	271
245	113	102	203	106	97	195	104	91	173	105	68	149	85	64	233	125	108	312	156	156
135	73	62	112	78	34	138	66	72	103	61	42	95	49	46	174	98	76	210	125	85
46	20	26	39	21	18	44	26	18	42	19	23	44	27	17	52	32	20	63	29	34
15	9	6	9	5	4	7	3	4	5	3	2	15	5	10	9	6	3	16	6	10
4	-	4	4	3	1	2	-	2	2	2	-	-	-	-	1	1	-	1	-	1
-	-	-	-	-	-	-	-	-	1	1	-	-	-	-	-	-	-	1	1	-
-	-	-	-	-	-	-	-	-	-	-	-	-	-	-	-	-	-	-	-	-
6165	3170	2995	7264	3764	3500	6612	3352	3260	5059	2557	2502	4901	2522	2379	5636	2816	2820	7075	3505	3570

CATEGORIE DI ETÀ.

1679	929	750	2467	1351	1116	1775	959	816	1238	651	587	1255	709	546	1369	766	603	1690	964	726
2322	1423	1199	3915	2076	1839	3235	1699	1586	2187	1123	1064	1991	1072	919	2098	1111	987	2653	1429	1224
2984	1594	1390	4276	2243	2033	3608	1853	1755	2474	1256	1218	2298	1212	1086	2419	1262	1157	3075	1620	1455
3181	1576	1605	2988	1521	1467	3004	1490	1505	2585	1301	1284	2603	1310	1293	3217	1554	1663	4000	1885	2115
200	102	98	161	107	57	191	95	96	153	86	67	151	81	73	236	137	99	291	161	130

Anno 1874.

ETÀ DEI MORTI	GENNAIO			FEBBRAIO			MARZO			APRILE			MAGGIO		
	TOTALE	Maschi	Femmine	TOTALE	Maschi	Femmine	TOTALE	Maschi	Femmine	TOTALE	Maschi	Femmine	TOTALE	Maschi	Femmine
Dalla nascita a 1 mese	249	144	105	255	148	107	240	129	111	189	96	93	164	94	70
Da 1 mese a 3 mesi	68	39	29	40	22	18	79	38	41	75	44	31	73	40	33
3 » 6 »	50	28	22	49	30	19	46	28	18	58	35	23	56	31	25
6 » 9 »	56	40	16	80	44	36	63	40	23	60	29	31	43	27	16
9 » 12 »	45	28	17	57	24	33	63	37	26	56	27	29	61	33	28
Da 1 anno a 2 anni	168	98	70	173	97	76	207	119	88	156	89	67	144	84	60
2 » 3 »	97	53	44	69	33	36	90	46	44	85	45	40	75	46	29
3 » 4 »	57	35	22	49	26	23	64	38	26	65	33	32	49	20	29
4 » 5 »	45	16	29	40	25	15	50	18	32	50	25	25	41	24	17
Da 5 anni a 10 »	72	34	38	90	41	49	86	36	50	80	38	42	78	37	41
10 » 15 »	53	24	29	47	17	30	47	18	29	38	16	22	42	19	23
15 » 20 »	53	20	33	49	13	36	56	26	30	57	22	35	53	21	32
20 » 25 »	77	51	26	64	29	35	92	60	32	70	36	34	65	36	29
25 » 30 »	65	24	41	51	25	26	73	37	36	64	25	39	61	27	34
30 » 35 »	49	23	26	56	22	34	64	22	42	52	20	32	63	22	41
35 » 40 »	67	37	30	48	23	25	81	35	46	60	21	39	50	28	22
40 » 45 »	56	28	28	56	26	30	68	39	29	54	24	30	43	17	26
45 » 50 »	57	37	20	64	41	23	73	35	38	66	36	30	50	28	21
50 » 55 »	66	36	30	66	35	31	63	32	31	52	23	29	64	32	31
55 » 60 »	76	41	35	58	32	26	64	39	25	44	24	20	54	24	30
60 » 65 »	111	52	59	83	44	39	116	60	56	58	31	27	63	37	20
65 » 70 »	114	46	68	97	42	55	147	77	70	89	39	50	94	50	4
70 » 75 »	153	82	71	154	79	75	139	62	77	108	52	56	108	57	5
75 » 80 »	146	72	74	107	59	48	130	71	59	90	49	41	99	60	3
80 » 85 »	111	43	68	95	44	51	101	47	54	51	30	21	64	41	2
85 » 90 »	53	25	28	47	19	28	43	24	19	31	11	20	29	14	1
90 » 95 »	15	6	9	10	7	3	15	4	11	7	4	3	11	5	
95 » 99 »	4	1	3	1	-	1	1	-	1	1	1	-	-	-	
Centenari	-	-	-	1	1	-	-	-	-	-	-	-	-	-	-
Età ignota	-	-	-	-	-	-	-	-	-	-	-	-	-	-	-
TOTALE	2233	1163	1070	2056	1048	1008	2361	1217	1144	1866	925	941	1797	954	84

COMPARTIMENTI

RIEPILOGO PER

Dalla nascita a 1 anno	468	279	189	481	268	213	491	272	219	438	231	207	397	225	17
» » 5 anni	835	481	354	812	449	363	902	493	409	794	423	371	706	399	30
» » 15 anni	960	539	421	949	507	442	1035	547	488	912	477	435	826	455	37
Da 15 anni in su	1273	624	649	1107	541	566	1326	670	656	954	448	506	971	499	47
Da 80 anni in su	183	75	108	154	71	83	160	75	85	90	46	44	104	60	4

ETÀ E SESSO, PER MESI.

Compartimenti

GIUGNO			LUGLIO			AGOSTO			SETTEMBRE			OTTOBRE			NOVEMBRE			DICEMBRE		
TOTALE	Maschi	Femmine	TOTALE	Maschi	Femmine	TOTALE	Maschi	Femmine	TOTALE	Maschi	Femmine	TOTALE	Maschi	Femmine	TOTALE	Maschi	Femmine	TOTALE	Maschi	Femmine
149	88	61	179	102	77	162	102	60	153	80	73	146	79	67	170	106	64	226	131	95
76	55	21	108	68	40	85	43	42	60	36	24	51	30	21	49	25	24	72	42	30
62	34	28	150	67	83	82	51	31	51	26	25	36	16	20	47	23	24	53	29	24
68	33	35	130	71	59	105	53	52	73	48	25	41	21	20	53	26	27	53	23	30
66	36	30	162	93	69	177	84	93	60	35	25	63	32	31	53	33	20	46	22	24
182	89	93	359	166	193	459	212	247	248	137	111	182	89	93	180	89	91	170	91	79
59	29	30	78	46	32	142	65	77	80	33	47	67	39	28	85	45	40	85	40	45
38	22	16	33	21	12	42	22	20	43	20	23	52	27	25	76	48	28	49	26	23
30	15	15	31	12	19	33	18	15	28	17	11	47	27	20	41	23	18	38	15	23
72	36	36	85	47	38	89	41	48	79	37	42	91	48	43	105	53	52	114	53	61
42	26	16	28	15	13	47	17	30	45	19	26	53	23	30	32	15	17	37	17	20
47	22	25	49	19	30	46	17	29	54	18	36	55	19	36	42	15	27	50	21	29
67	28	39	75	33	42	69	37	32	83	30	53	56	24	32	63	29	34	59	23	36
45	22	23	64	29	35	57	21	36	43	21	22	57	22	35	60	24	36	61	23	33
62	24	38	41	15	26	52	23	29	38	15	23	41	19	22	46	21	25	51	20	31
40	16	24	46	22	24	38	17	21	51	24	27	50	17	33	47	24	23	55	19	36
41	17	24	44	21	23	43	24	19	31	14	17	53	25	28	53	21	32	50	25	25
37	20	17	53	20	33	47	22	25	41	13	23	45	19	26	52	20	32	61	29	32
58	34	24	56	27	29	69	37	32	48	29	19	46	18	28	69	34	35	73	39	34
54	31	23	50	25	25	52	27	25	45	19	26	52	24	28	80	31	49	85	41	44
50	28	22	75	50	25	75	33	42	61	32	29	71	35	36	102	40	62	106	46	60
76	39	37	74	37	37	77	41	36	65	40	25	69	41	28	92	47	45	133	72	61
82	43	39	101	56	45	85	41	44	70	39	31	78	37	41	126	61	65	162	82	80
77	34	43	75	43	32	75	41	34	60	33	27	76	41	35	92	48	44	130	55	75
61	29	32	66	39	27	68	32	36	43	23	20	47	27	20	70	35	35	101	58	43
30	17	13	15	8	7	23	15	8	23	17	11	23	18	10	24	9	15	42	23	19
8	6	2	7	5	2	7	2	5	7	6	1	3	1	2	11	5	6	11	8	3
2	1	1	-	-	-	3	1	2	1	1	-	3	1	2	6	2	4	6	2	4
-	-	-	-	-	-	-	-	-	-	-	-	-	-	-	1	1	-	-	-	-
-	-	-	1	1	-	-	-	-	-	-	-	-	-	-	-	-	-	2	2	-
1681	874	807	2235	1158	1077	2309	1139	1170	1689	862	827	1659	819	840	1927	953	974	2181	1082	1099

CATEGORIE DI ETÀ.

421	246	175	729	401	328	611	333	278	397	225	172	337	178	159	372	213	159	450	247	203
730	401	329	1230	646	584	1287	650	637	796	432	364	685	360	325	754	418	336	792	419	373
844	463	381	1343	708	635	1423	708	715	920	488	432	829	431	398	891	486	405	943	489	454
837	411	426	891	449	442	886	431	455	769	374	395	830	388	442	1036	467	569	1236	591	645
101	53	48	88	52	36	101	50	51	79	47	32	81	47	34	112	52	60	160	91	69

Anno 1874.

ETÀ DEI MORTI	GENNAIO			FEBBRAIO			MARZO			APRILE			MAGGIO		
	TOTALE	Maschi	Femmine	TOTALE	Maschi	Femmine	TOTALE	Maschi	Femmine	TOTALE	Maschi	Femmine	TOTALE	Maschi	Femmine
Dalla nascita a 1 mese	1486	835	651	1252	684	568	1279	697	582	771	448	323	887	501	386
Da 1 mese a 3 mesi	332	171	161	302	154	148	299	168	131	284	163	121	286	148	138
3 » 6 »	298	159	139	305	164	141	316	189	127	249	128	121	239	130	109
6 » 9 »	254	134	120	252	131	121	361	194	167	294	162	132	242	127	115
9 » 12 »	174	83	91	223	119	104	269	150	119	240	132	117	275	143	132
Da 1 anno a 2 anni	720	387	333	718	362	356	855	420	435	726	364	362	742	386	356
2 » 3 »	393	196	197	427	228	199	498	249	249	389	198	191	418	203	215
3 » 4 »	230	117	113	246	134	112	295	141	154	241	127	114	275	159	116
4 » 5 »	184	91	93	167	83	84	193	98	95	202	108	94	172	89	88
Da 5 anni a 10 »	375	194	181	345	150	195	436	215	221	422	209	213	407	213	194
10 » 15 »	132	45	87	150	75	75	161	74	87	184	79	105	177	71	106
15 « 20 »	175	71	104	172	70	102	175	72	103	177	86	91	214	86	122
20 » 25 »	245	123	122	216	104	112	252	115	137	241	130	111	289	130	156
25 » 30 »	201	103	98	205	79	126	255	97	158	232	86	146	241	84	157
30 » 35 »	259	104	155	236	109	127	259	96	163	249	100	149	252	95	157
35 » 40 »	214	93	121	201	77	124	241	96	145	243	104	139	243	98	147
40 » 45 »	259	125	134	213	88	125	252	118	134	233	113	120	247	110	137
45 » 50 »	309	159	150	260	146	114	289	156	133	247	132	115	286	140	147
50 » 55 »	339	182	157	315	159	156	368	199	169	331	179	152	346	178	167
55 » 60 »	425	235	190	377	173	204	375	187	188	331	185	146	333	176	157
60 » 65 »	598	278	320	536	281	255	584	258	326	463	246	217	477	260	217
65 » 70 »	667	333	334	552	260	292	620	319	301	479	264	215	535	286	241
70 » 75 »	645	330	315	525	286	239	593	295	298	430	229	201	537	295	241
75 » 80 »	369	200	169	303	163	140	332	176	156	276	167	109	302	163	133
80 » 85 »	222	124	98	171	83	88	171	101	70	157	86	71	180	105	77
85 » 90 »	69	34	35	55	27	28	54	24	30	39	25	14	41	20	22
90 » 95 »	14	8	6	8	6	2	14	5	9	8	6	2	9	4	3
95 » 99 »	3	3	-	1	-	1	3	-	3	-	-	-	2	1	1
Centenari	1	-	1	-	-	-	-	-	-	-	-	-	-	-	-
Età ignota	-	-	-	1	1	-	-	-	-	-	-	-	1	-	-
TOTALE	9592	4917	4675	8734	4396	4338	9799	4909	4890	8147	4256	3891	8655	4401	4225

C O M P A R T I M E N T I

	RIEPILOGO PER														
Dalla nascita a 1 anno	2544	1382	1162	2334	1252	1082	2524	1398	1126	1847	1033	814	1929	1049	88
» » 5 anni	4071	2178	1898	3892	2059	1833	4365	2306	2059	3405	1830	1575	3536	1886	165
» » 15 anni	4578	2412	2166	4387	2284	2103	4962	2595	2367	4011	2118	1893	4120	2170	196
Da 15 anni in su	5014	2505	2509	4346	2111	2235	4837	2314	2523	4136	2138	1998	4534	2231	236
Da 80 anni in su	309	169	140	235	116	119	242	130	112	204	117	87	232	130	16

ETÀ E SESSO, PER MESI.

Compartimenti.

GIUGNO			LUGLIO			AGOSTO			SETTEMBRE			OTTOBRE			NOVEMBRE			DICEMBRE		
TOTALE	Maschi	Femmine	TOTALE	Maschi	Femmine	TOTALE	Maschi	Femmine	TOTALE	Maschi	Femmine	TOTALE	Maschi	Femmine	TOTALE	Maschi	Femmine	TOTALE	Maschi	Femmine
859	509	350	1058	588	470	1035	615	420	785	463	322	916	523	393	1184	672	512	1497	809	688
431	261	170	694	380	314	573	307	266	372	186	136	454	252	202	458	244	214	609	334	275
328	187	141	604	340	264	438	247	191	302	175	127	299	168	131	305	169	136	428	237	191
320	171	149	558	290	268	432	239	193	281	149	112	197	98	99	207	125	82	298	163	135
334	169	165	645	339	306	594	307	287	310	147	163	226	116	110	165	91	74	206	104	102
788	394	394	1531	757	774	1990	984	1006	1323	683	640	941	484	457	770	429	341	797	423	374
364	184	180	547	277	270	639	345	294	492	245	247	438	209	229	384	190	194	500	259	241
215	117	98	272	145	127	322	162	160	261	131	130	247	132	115	280	144	136	388	186	197
171	76	95	208	106	102	217	129	88	225	128	97	217	113	104	232	111	121	277	156	121
356	166	190	400	201	199	441	219	222	410	202	208	381	194	187	536	225	311	592	283	309
150	75	75	182	74	108	185	88	97	222	106	116	172	69	103	182	88	94	204	89	115
193	100	93	214	79	135	250	116	134	242	106	136	208	80	128	187	100	87	219	91	128
250	116	134	250	120	130	310	132	178	282	125	157	245	105	140	223	99	124	273	110	163
223	85	138	222	80	142	257	90	167	239	85	154	222	84	138	254	102	152	243	93	150
230	75	155	251	91	160	259	107	152	224	97	127	224	91	133	239	95	144	215	80	135
224	79	145	243	95	148	236	105	131	223	92	131	211	99	112	212	95	117	231	94	137
218	92	126	238	115	123	217	103	114	237	125	112	203	92	111	213	90	123	273	130	143
265	160	105	246	130	116	218	119	99	179	95	84	209	102	107	229	121	108	295	147	148
324	172	152	310	166	144	266	131	135	256	142	114	263	152	111	311	161	150	391	185	206
335	183	152	287	164	123	315	165	150	272	149	123	240	118	122	320	165	155	434	196	238
467	269	198	436	209	227	428	227	201	359	192	167	371	204	167	497	254	243	611	269	342
446	253	190	460	249	211	446	235	211	350	183	167	395	214	181	525	231	294	630	286	344
414	248	166	426	243	183	398	228	170	336	199	137	329	181	148	479	242	237	659	349	310
269	149	120	174	101	73	208	112	96	221	121	100	130	100	80	264	143	121	323	184	139
128	67	61	134	73	61	145	84	61	137	91	46	125	64	61	181	94	87	206	118	88
51	30	21	36	23	13	33	15	18	95	23	12	34	13	21	62	37	25	60	34	26
5	2	3	5	3	2	7	5	2	5	1	4	4	3	1	15	9	6	20	6	14
2	1	1	2	1	1	2	-	2	1	1	-	3	2	1	1	1	-	-	-	-
-	-	-	-	-	-	-	-	-	-	-	-	-	-	-	-	-	-	-	-	-
-	-	-	-	-	-	1	1	-	-	-	-	-	-	-	-	-	-	-	-	-
8360	4393	3967	10633	5439	5194	10862	5617	5245	8561	4442	4119	7954	4062	3892	8915	4527	4388	10874	5415	5459

CATEGORIE DI ETÀ.

2272	1297	975	3559	1937	1622	3072	1715	1357	2030	1120	910	2092	1157	935	2319	1301	1018	3038	1647	1391
3810	2068	1742	6117	3222	2895	6240	3335	2905	4331	2307	2024	3935	2095	1840	3985	2175	1810	4995	2671	2324
4316	2309	2007	6699	3497	3202	6866	3642	3224	4963	2615	2348	4488	2358	2130	4703	2488	2215	5791	3043	2748
4044	2084	1960	3934	1942	1992	3995	1974	2021	3598	1827	1771	3466	1704	1762	4212	2039	2173	5083	2372	2711
186	100	86	177	100	77	187	104	83	178	116	62	166	82	84	259	141	118	286	158	128

Anno 1874.

ETÀ DEI MORTI	GENNAIO			FEBBRAIO			MARZO			APRILE			MAGGIO		
	TOTALE	Maschi	Femmine	TOTALE	Maschi	Femmine	TOTALE	Maschi	Femmine	TOTALE	Maschi	Femmine	TOTALE	Maschi	Femmine
Dalla nascita a 1 mese	1706	908	798	1706	903	803	1848	967	881	887	499	388	965	542	423
Da 1 mese a 3 mesi	196	95	101	173	90	83	177	96	81	92	49	43	157	73	84
3 » 6 »	187	104	83	136	69	67	141	87	54	91	49	42	97	52	45
6 » 9 »	103	50	53	110	58	52	157	81	76	152	78	74	128	72	56
9 » 12 »	68	27	41	94	53	41	168	89	79	149	72	77	137	64	73
Da 1 anno a 2 anni	337	190	147	424	202	222	541	272	269	446	238	208	490	246	244
2 » 3 »	191	98	93	205	94	111	273	137	136	243	124	119	246	118	128
3 » 4 »	115	54	61	122	53	69	182	99	83	160	70	90	153	75	78
4 » 5 »	88	51	37	100	50	50	111	61	50	95	46	49	109	55	54
Da 5 anni a 10 »	206	99	107	219	97	122	258	137	121	242	119	123	216	116	100
10 » 15 »	92	49	43	94	38	56	124	54	70	90	48	42	121	52	69
15 » 20 »	101	55	46	102	48	54	118	58	60	131	72	59	113	52	61
20 » 25 »	182	93	89	154	88	66	201	116	85	188	107	81	168	85	83
25 » 30 »	159	80	79	154	65	89	178	80	98	181	83	98	149	62	87
30 » 35 »	138	66	72	138	62	76	168	83	85	160	67	93	158	68	90
35 » 40 »	169	71	98	155	66	89	177	73	104	181	74	107	202	90	112
40 » 45 »	134	60	74	166	84	82	178	89	89	158	81	77	158	68	90
45 » 50 »	194	117	77	155	75	80	205	104	101	178	96	82	194	115	79
50 » 55 »	211	119	92	218	120	98	282	145	137	243	135	168	218	113	105
55 » 60 »	211	113	98	240	128	112	297	155	142	239	136	103	226	132	94
60 » 65 »	416	206	210	347	177	170	428	209	219	334	182	152	339	187	152
65 » 70 »	514	244	270	436	207	229	470	226	244	398	203	195	380	185	195
70 » 75 »	520	252	268	452	223	229	538	255	283	420	206	214	436	209	227
75 » 80 »	397	204	193	349	162	187	395	190	205	301	159	142	295	168	127
80 » 85 »	285	142	143	245	131	114	267	127	140	218	121	97	186	97	81
85 » 90 »	93	44	49	82	40	42	90	37	53	55	25	30	63	33	31
90 » 95 »	35	20	15	16	9	7	20	8	12	10	2	8	15	8	7
95 » 99 »	4	3	1	2	1	1	4	3	1	1	-	1	1	1	1
Centenari	1	-	1	1	1	-	-	-	-	-	-	-	-	-	-
Età ignota	-	-	-	-	-	-	-	-	-	-	-	-	-	-	-
TOTALE	7053	3614	3439	6795	3394	3401	7996	4038	3958	6043	3141	2902	6120	3138	2911

COMPARTIMENTO

	RIEPILOGO PER														
Dalla nascita a 1 anno	2260	1184	1076	2219	1173	1046	2491	1320	1171	1371	747	624	1484	803	6
» » 5 anni	2991	1577	1414	3070	1572	1498	3598	1889	1709	2315	1225	1090	2482	1297	11
» » 15 anni	3239	1725	1564	3383	1707	1676	3980	2080	1900	2647	1492	1155	2819	1465	12
Da 15 anni in su	3764	1889	1875	3412	1687	1725	4016	1958	2058	3396	1649	1747	3301	1673	16
Da 80 anni in su	488	209	209	346	182	164	381	175	206	284	148	136	265	139	1

ETÀ E SESSO, PER MESI.

Compartimenti.

GIUGNO			LUGLIO			AGOSTO			SETTEMBRE			OTTOBRE			NOVEMBRE			DICEMBRE		
TOTALE	Maschi	Femmine	TOTALE	Maschi	Femmine	TOTALE	Maschi	Femmine	TOTALE	Maschi	Femmine	TOTALE	Maschi	Femmine	TOTALE	Maschi	Femmine	TOTALE	Maschi	Femmine

DEL VENETO.

579	309	270	635	386	249	695	370	325	644	367	277	782	433	349	1294	688	606	1539	831	708
120	70	50	233	109	124	251	130	121	193	102	91	250	124	126	393	210	183	370	185	185
87	40	47	202	110	92	193	105	88	175	101	74	160	85	75	212	113	99	215	108	107
125	69	56	271	143	128	246	130	116	113	65	48	113	64	49	141	77	64	137	72	65
159	81	78	343	166	177	342	168	174	172	85	87	124	58	66	96	49	47	71	43	28
394	195	199	819	410	409	1170	569	601	879	443	436	752	378	374	516	286	230	407	226	181
210	103	107	266	134	132	410	196	214	319	152	167	264	146	118	216	110	106	184	90	94
96	49	47	143	79	64	157	86	71	160	71	89	171	91	89	162	81	81	120	51	69
68	41	27	101	51	50	130	70	60	138	68	70	147	72	75	140	63	77	114	54	60
178	86	92	216	121	95	306	159	147	298	141	157	296	171	125	276	139	137	251	130	121
96	43	53	98	38	60	152	75	77	136	72	64	128	63	65	136	55	81	111	54	57
115	51	64	158	77	81	180	76	104	154	65	89	140	60	80	145	73	72	132	43	89
174	90	84	206	117	89	233	112	121	172	100	72	158	84	74	162	85	77	178	86	92
164	71	93	177	73	104	175	72	103	169	80	89	144	67	77	150	71	79	137	67	70
179	87	92	184	75	109	217	81	136	179	78	101	160	60	100	144	69	75	145	75	70
146	67	79	184	62	122	186	75	111	170	82	88	143	60	83	128	55	73	155	71	84
135	68	67	162	77	85	160	73	87	164	81	83	142	60	82	159	68	91	160	71	89
156	84	72	165	86	79	176	95	81	165	89	76	172	83	89	167	91	76	157	78	79
176	92	84	215	109	106	215	121	94	176	100	76	185	105	80	216	112	104	235	128	107
158	87	71	209	113	96	205	113	92	174	104	70	170	95	75	254	124	130	229	114	115
276	154	122	297	145	152	300	154	146	253	128	125	232	132	100	330	178	152	353	178	175
346	174	172	311	174	137	333	171	162	286	137	149	295	154	141	386	164	222	421	194	227
312	157	155	321	172	149	371	181	190	326	167	159	299	139	160	442	237	205	431	203	228
275	139	136	269	139	130	275	142	133	174	87	87	201	96	105	276	137	139	305	146	159
173	80	93	170	83	87	185	99	86	140	75	65	144	73	71	173	86	87	233	109	124
55	32	23	72	35	37	72	34	38	47	26	21	53	29	24	79	41	38	73	35	38
16	11	5	16	12	4	12	5	7	12	4	8	10	6	4	19	11	8	22	9	13
-	-	-	2	-	2	1	-	1	-	-	-	1	-	1	1	1	-	4	2	2
-	-	-	-	-	-	-	-	-	-	-	-	-	-	-	2	-	2	1	-	1
1	1	-	-	-	-	-	-	-	-	-	-	1	1	-	-	-	-	-	-	-
4969	2531	2438	6448	3296	3149	7348	3662	3686	5988	3070	2918	5337	2989	2848	6815	3474	3341	6890	3453	3437

CATEGORIE DI ETÀ.

1070	569	501	1634	914	770	1727	903	824	1297	720	577	1429	764	665	2136	1137	999	2332	1239	1093
1838	957	881	3013	1588	1425	3594	1824	1770	2793	1454	1339	2763	1451	1312	3170	1677	1493	3157	1660	1497
2112	1036	1026	3327	1747	1580	4052	2058	1994	3227	1667	1560	3187	1685	1502	3582	1871	1711	3519	1844	1675
2856	1444	1412	3118	1549	1569	3296	1604	1692	2761	1403	1358	2649	1303	1346	3233	1603	1630	3371	1609	1762
244	123	121	260	130	130	270	138	132	199	105	94	208	108	100	274	139	135	333	155	178

Anno 1874.

ETÀ DEI MORTI	GENNAIO			FEBBRAIO			MARZO			APRILE			MAGGIO		
	TOTALE	Maschi	Femmine	TOTALE	Maschi	Femmine	TOTALE	Maschi	Femmine	TOTALE	Maschi	Femmine	TOTALE	Maschi	Femmine
Dalla nascita a 1 mese	1289	695	594	1282	691	591	1477	811	666	706	415	291	739	406	3
Da 1 mese a 3 mesi	162	83	79	124	72	52	146	78	68	114	70	44	133	68	
3 » 6 »	132	77	55	110	65	45	115	64	51	85	48	37	89	39	
6 » 9 »	92	48	44	104	49	55	147	77	70	122	67	55	96	52	
9 » 12 »	82	44	38	109	55	54	149	87	62	135	72	63	130	73	
Da 1 anno a 2 anni	225	130	95	241	115	126	322	177	145	346	172	174	384	182	2
2 » 3 »	122	65	57	92	48	44	141	74	67	154	85	69	166	88	
3 » 4 »	74	41	33	55	36	19	95	47	48	77	39	38	75	32	
4 » 5 »	56	28	28	54	18	36	78	41	37	53	25	28	72	31	
Da 5 anni a 10 »	162	87	75	151	72	79	187	82	105	186	101	85	160	80	
10 » 15 »	99	37	62	73	29	44	82	27	55	107	48	59	104	40	
15 » 20 »	103	51	52	87	36	51	131	60	71	141	56	85	117	48	
20 » 25 »	169	86	83	132	57	75	178	97	81	197	110	87	176	91	
25 » 30 »	154	64	90	131	55	76	165	81	84	152	51	101	138	61	
30 » 35 »	135	54	81	103	51	52	159	54	105	140	54	86	147	50	
35 » 40 »	146	48	98	116	41	75	188	71	117	173	72	101	150	50	
40 » 45 »	154	70	84	142	65	77	170	80	90	180	102	78	154	70	
45 » 50 »	184	83	101	176	84	92	203	112	91	196	101	95	166	86	
50 » 55 »	239	130	109	184	96	88	257	121	136	237	132	105	254	141	
55 » 60 »	245	129	116	214	100	114	250	132	118	234	121	113	241	125	
60 » 65 »	418	197	221	338	176	162	388	213	175	326	175	151	326	181	
65 » 70 »	439	228	211	367	198	169	443	244	199	407	219	188	389	199	
70 » 75 »	503	263	240	375	192	183	443	226	217	387	207	180	418	248	
75 » 80 »	311	179	132	245	128	117	302	156	146	265	140	125	267	143	
80 » 85 »	207	101	106	170	89	81	169	79	90	162	91	71	176	104	
85 » 90 »	94	50	44	67	31	36	77	40	37	39	17	22	63	30	
90 » 95 »	13	8	5	16	10	6	13	4	9	9	4	5	11	6	
95 » 99 »	2	2	-	3	2	1	3	-	1	2	1	1	2	-	
Centenari	-	-	-	-	-	-	-	-	-	-	-	-	-	-	
Età ignota	-	-	-	1	1	-	-	-	-	-	-	-	-	-	
TOTALE	6011	3078	2933	5262	2662	2600	6476	3355	3141	5332	2795	2537	5343	2724	2

COMPARTIMENT

	RIEPILOGO P														
Dalla nascita a 1 anno	1757	947	810	1729	932	797	2034	1117	917	1162	672	490	1187	638	
» » 5 anni	2234	1211	1023	2171	1149	1022	2670	1456	1214	1792	993	799	1884	971	
» » 15 anni	2495	1335	1160	2395	1250	1145	2939	1565	1374	2085	1142	943	2148	1091	1
Da 15 anni in su	3516	1743	1773	2866	1411	1455	3537	1770	1767	3247	1653	1594	3195	1633	1
Da 80 anni in su	316	161	155	256	132	124	260	123	137	212	113	99	252	140	

ETÀ E SESSO, PER MESI.

Compartimenti.

GIUGNO			LUGLIO			AGOSTO			SETTEMBRE			OTTOBRE			NOVEMBRE			DICEMBRE		
TOTALE	Maschi	Femmine	TOTALE	Maschi	Femmine	TOTALE	Maschi	Femmine	TOTALE	Maschi	Femmine	TOTALE	Maschi	Femmine	TOTALE	Maschi	Femmine	TOTALE	Maschi	Femmine
354	201	153	330	168	162	335	184	151	365	209	156	485	281	204	834	450	384	1007	542	465
139	89	50	221	120	101	241	126	115	186	111	75	223	128	95	237	126	111	192	112	80
98	54	44	260	141	119	279	162	117	262	136	126	216	108	108	175	100	75	137	77	60
105	48	57	191	99	92	184	96	88	168	92	76	183	100	83	161	90	71	114	69	45
127	67	60	195	95	100	207	101	106	210	109	101	183	92	91	96	46	50	71	30	41
353	178	175	494	247	247	750	382	368	862	429	433	892	448	444	542	271	271	301	145	156
135	73	62	124	56	68	177	96	81	219	93	126	280	160	120	204	98	103	193	107	86
65	40	25	66	36	30	98	56	42	75	40	35	95	39	56	98	44	54	111	61	50
56	30	26	46	20	26	57	24	33	63	34	29	58	29	29	83	42	41	97	49	48
143	68	75	152	75	77	141	73	68	176	91	85	207	107	100	219	111	108	255	127	128
84	32	52	101	48	53	87	41	46	107	45	62	118	52	66	130	61	69	146	77	69
96	38	58	113	52	61	130	58	72	115	58	57	131	52	79	145	69	76	107	45	62
127	61	66	140	67	73	162	77	85	164	78	86	167	83	84	138	69	69	146	68	78
115	42	73	118	54	64	127	52	75	112	44	68	124	55	69	136	55	81	139	53	86
139	47	92	124	51	73	117	40	77	110	43	67	127	42	85	113	48	65	112	46	66
136	46	90	121	50	71	107	47	60	124	45	79	135	51	84	124	59	65	111	45	66
173	88	85	143	70	73	96	39	57	138	68	70	119	57	62	124	52	72	143	64	79
163	84	79	129	62	67	126	65	61	113	54	59	122	63	59	128	66	62	134	72	62
182	100	82	172	93	79	157	83	74	164	89	75	146	70	76	158	79	79	214	119	95
200	99	101	181	110	71	150	78	72	129	64	65	138	69	69	185	94	91	196	100	96
245	130	115	222	127	95	188	105	83	175	98	77	177	95	82	261	139	122	275	140	135
287	162	125	234	131	103	256	142	114	211	108	103	243	130	113	304	134	170	342	171	171
272	149	123	245	139	106	218	125	93	178	101	77	228	121	107	279	140	139	309	143	166
180	106	74	160	97	63	165	88	77	118	69	49	143	73	70	191	102	89	202	98	104
118	65	53	89	51	38	100	50	50	91	39	52	82	39	43	112	55	57	178	91	87
41	19	22	28	18	10	36	19	17	32	17	15	30	14	16	37	19	18	49	25	24
7	3	4	7	5	2	10	6	4	1	-	1	10	4	6	5	2	3	12	5	7
-	-	-	-	-	-	1	1	-	1	-	1	-	-	-	1	-	1	-	-	-
-	-	-	-	-	-	-	-	-	-	-	-	-	-	-	1	-	1	-	-	-
1	-	1	2	2	-	-	-	-	-	-	-	-	-	-	-	-	-	-	-	-
4141	2119	2022	4408	2284	2124	4702	2416	2286	4669	2364	2305	5062	2562	2500	5221	2621	2600	5293	2681	2612

CATEGORIE DI ETÀ.

823	459	364	1197	633	574	1246	669	577	1191	657	534	1290	709	581	1503	812	691	1521	830	691
1432	780	652	1927	982	945	2328	1227	1101	2410	1253	1157	2615	1385	1230	2430	1267	1163	2223	1192	1031
1659	880	779	2141	1082	1059	2556	1341	1215	2693	1389	1304	2940	1544	1396	2779	1439	1340	2624	1396	1228
2481	1239	1242	2226	1177	1049	2146	1075	1071	1976	975	1001	2122	1018	1104	2442	1182	1260	2669	1285	1384
166	87	79	124	74	50	147	76	71	125	56	69	122	57	65	156	76	80	239	121	118

Anno 1874.

ETÀ DEI MORTI	GENNAIO			FEBBRAIO			MARZO			APRILE			MAGGIO		
	TOTALE	Maschi	Femmine	TOTALE	Maschi	Femmine	TOTALE	Maschi	Femmine	TOTALE	Maschi	Femmine	TOTALE	Maschi	Femmine
Dalla nascita a 1 mese	333	171	162	405	199	206	335	146	189	171	94	77	178	87	91
Da 1 mese a 3 mesi	52	32	20	38	16	22	52	27	25	33	12	21	48	25	23
3 » 6 »	32	15	17	30	14	16	29	15	14	21	10	11	14	8	11
6 » 9 »	28	13	15	21	12	9	20	11	9	13	8	5	16	9	11
9 » 12 »	15	8	7	16	9	7	33	16	17	21	12	9	23	12	11
Da 1 anno a 2 anni	73	40	33	90	48	42	77	35	42	87	42	45	104	50	54
2 » 3 »	42	20	22	30	14	16	39	20	19	42	20	22	42	20	22
3 » 4 »	34	15	19	21	12	9	18	9	9	25	11	14	26	11	11
4 » 5 »	13	8	5	17	8	9	22	11	11	20	11	9	16	9	11
Da 5 anni a 10 »	57	27	30	56	27	29	67	32	35	62	29	33	42	23	23
10 » 15 »	29	14	15	20	12	8	26	12	14	21	12	9	21	12	11
15 » 20 »	25	12	13	16	8	8	25	13	12	23	11	12	20	12	11
20 » 25 »	35	16	19	30	16	14	38	19	19	41	20	21	32	15	11
25 » 30 »	28	13	12	19	9	10	23	12	11	22	11	11	19	9	11
30 » 35 »	26	12	14	14	7	7	27	14	13	31	15	16	19	9	11
35 » 40 »	25	13	12	24	13	11	38	19	19	32	15	17	23	12	11
40 » 45 »	29	15	14	31	17	14	33	17	16	33	17	16	29	12	11
45 » 50 »	28	14	14	36	19	17	41	20	21	35	18	17	21	11	11
50 » 55 »	56	27	29	34	16	18	46	22	24	28	15	13	32	15	11
55 » 60 »	47	26	21	40	22	18	60	28	32	36	17	19	34	15	11
60 » 65 »	77	35	42	76	40	36	62	30	32	63	32	31	49	24	11
65 » 70 »	89	43	46	65	32	33	78	38	40	62	32	30	51	26	11
70 » 75 »	88	45	43	92	44	48	89	50	39	75	37	38	36	18	11
75 » 80 »	80	38	42	67	32	35	69	34	35	53	27	26	60	30	11
80 » 85 »	74	40	34	49	24	25	62	30	32	45	21	24	37	17	11
85 » 90 »	34	17	17	23	12	11	29	13	16	21	11	10	21	12	11
90 » 95 »	11	6	5	12	7	5	11	7	4	5	3	2	4	2	11
95 » 99 »	4	2	2	-	-	-	5	3	2	1	-	1	1	1	11
Centenari	-	-	-	2	1	1	-	-	-	-	-	-	-	-	11
Età ignota	1	-	1	1	-	1	-	-	-	-	-	-	1	1	11
TOTALE	1465	740	725	1375	690	685	1454	703	751	1122	563	559	1019	507	559

COMPARTIMENT

RIEPILOGO PE

Dalla nascita a 1 anno	460	239	221	510	250	260	469	215	254	259	136	123	279	141	141
» » 5 anni	622	322	300	668	332	336	625	290	335	433	220	213	467	231	231
» » 15 anni	708	363	345	744	371	373	718	334	384	516	261	255	530	266	266
Da 15 anni in su	756	377	379	630	319	311	736	369	367	606	302	304	488	240	240
Da 80 anni in su	123	65	58	86	44	42	107	53	54	72	35	37	63	32	32

ETÀ E SESSO, PER MESI.

Compartimenti.

GIUGNO			LUGLIO			AGOSTO			SETTEMBRE			OTTOBRE			NOVEMBRE			DICEMBRE		
TOTALE	Maschi	Femmine	TOTALE	Maschi	Femmine	TOTALE	Maschi	Femmine	TOTALE	Maschi	Femmine	TOTALE	Maschi	Femmine	TOTALE	Maschi	Femmine	TOTALE	Maschi	Femmine
81	40	41	102	41	61	81	43	38	96	45	51	130	72	58	223	114	109	241	127	114
43	21	22	54	28	26	47	23	24	48	23	25	66	35	31	54	24	30	48	24	24
19	10	9	33	16	17	58	28	30	57	27	30	41	21	20	25	12	13	28	14	14
23	13	10	23	12	11	44	21	23	67	35	32	43	22	21	44	21	23	20	11	9
24	12	12	32	16	16	55	28	27	58	26	32	77	44	33	63	33	30	32	18	14
86	42	44	88	46	42	170	81	89	215	107	108	228	118	110	135	65	70	85	43	42
41	21	20	48	26	22	49	24	25	66	32	34	84	44	40	51	26	25	49	25	24
21	11	10	35	17	18	33	18	15	38	18	20	35	16	19	42	22	20	33	17	16
22	11	11	20	11	9	17	9	8	22	12	10	25	12	13	32	15	17	29	17	12
44	21	23	51	26	25	57	30	27	54	27	27	64	32	32	66	34	32	59	32	27
17	9	8	25	12	13	24	13	11	22	12	10	29	13	16	35	17	18	31	16	15
26	14	12	23	12	11	44	21	23	41	21	20	27	14	13	23	12	11	24	13	11
37	20	17	30	15	15	23	11	12	36	18	18	41	21	20	39	22	17	41	20	21
31	16	15	34	16	18	30	16	14	21	12	9	25	12	13	23	12	11	37	19	18
27	14	13	25	13	12	29	15	14	29	15	14	26	11	15	31	16	15	35	21	14
29	15	14	26	12	14	39	20	19	19	11	8	22	11	11	35	20	15	23	13	10
30	16	14	22	12	10	31	16	15	30	17	13	27	14	13	24	13	11	30	18	12
36	19	17	39	19	20	40	20	20	24	12	12	42	22	20	26	13	13	38	19	19
30	17	13	42	20	22	24	14	10	27	13	14	35	17	18	39	18	21	33	18	15
24	13	11	36	18	18	42	23	19	21	10	11	23	11	12	45	23	22	36	20	16
40	19	21	39	17	22	45	24	21	46	23	23	56	30	26	60	29	31	72	38	34
49	26	23	47	24	23	60	31	29	61	32	29	64	33	31	75	40	35	77	39	38
50	26	24	32	16	16	54	27	27	71	33	38	61	30	31	78	40	38	102	50	52
36	20	16	29	17	12	40	20	20	39	20	19	55	30	25	65	33	32	57	26	31
35	18	17	34	17	17	17	9	8	35	19	16	46	23	23	44	21	23	58	27	31
7	4	3	16	9	7	7	4	3	15	8	7	17	8	9	23	11	12	22	12	10
2	1	1	7	4	3	3	1	2	4	3	1	5	3	2	13	7	6	10	4	6
8	4	4	-	-	-	2	2	-	1	-	1	-	-	-	3	1	2	3	1	2
-	-	-	-	-	-	-	-	-	-	-	-	-	-	-	-	-	-	-	-	-
-	-	-	-	-	-	1	-	1	-	-	-	-	-	-	-	-	-	-	-	-
918	473	445	992	492	500	1166	592	574	1263	631	632	1394	719	675	1416	714	702	1353	702	651

CATEGORIE DI ETÀ.

190	96	94	244	113	131	285	143	142	326	156	170	357	194	163	409	204	205	369	194	175
360	181	179	435	213	222	554	275	279	667	325	342	729	384	345	669	332	337	565	296	263
421	211	210	511	251	260	635	318	317	743	364	379	822	429	393	770	383	387	655	344	311
497	262	235	481	241	240	530	274	256	520	267	253	572	290	232	646	331	315	698	358	340
52	27	25	57	30	27	29	16	13	55	30	25	68	34	34	83	40	43	93	44	49

Anno 1874.

ETÀ DEI MORTI	GENNAIO			FEBBRAIO			MARZO			APRILE			MAGGIO		
	TOTALE	Maschi	Femmine	TOTALE	Maschi	Femmine	TOTALE	Maschi	Femmine	TOTALE	Maschi	Femmine	TOTALE	Maschi	Femmine
Dalla nascita a 1 mese	668	328	340	591	305	286	709	375	334	261	138	123	223	111	112
Da 1 mese a 3 mesi	81	41	40	85	40	45	71	40	31	57	30	27	67	39	28
3 » 6 »	63	31	32	46	25	21	51	26	25	37	20	17	49	18	31
6 » 9 »	42	20	22	45	23	22	43	27	16	34	19	15	59	29	30
9 » 12 »	61	31	30	48	22	26	63	35	28	65	42	23	62	30	32
Da 1 anno a 2 anni	148	68	80	155	72	83	172	85	87	198	105	93	212	109	103
2 » 3 »	67	34	33	72	42	30	97	48	49	71	35	36	72	36	36
3 » 4 »	44	20	24	29	13	16	35	16	19	38	18	20	37	18	19
4 » 5 »	28	11	17	30	16	14	27	15	12	27	15	12	26	12	14
Da 5 anni a 10 »	80	38	42	74	42	32	72	42	30	87	45	42	66	27	39
10 » 15 »	28	11	17	28	14	14	36	12	24	35	11	24	36	17	19
15 » 20 »	28	10	18	37	19	18	37	20	17	41	19	22	27	13	14
20 » 25 »	49	23	26	39	21	18	56	28	28	57	33	24	59	33	26
25 » 30 »	43	16	27	35	14	21	51	18	33	46	19	27	33	15	18
30 » 35 »	37	13	24	44	17	27	44	19	25	43	20	23	46	26	20
35 » 40 »	32	14	18	51	18	33	52	19	33	56	24	32	54	20	34
40 » 45 »	44	17	27	50	24	26	50	28	22	50	26	24	52	33	19
45 » 50 »	56	24	32	56	29	27	52	30	22	64	37	27	50	20	30
50 » 55 »	72	36	36	77	40	37	101	52	49	78	46	32	63	40	23
55 » 60 »	98	49	49	87	52	35	73	40	33	74	45	29	48	25	23
60 » 65 »	143	55	88	169	86	83	153	74	79	124	71	53	79	42	37
65 » 70 »	186	87	99	142	63	79	158	73	85	142	64	78	128	71	57
70 » 75 »	221	104	117	171	83	88	225	106	119	172	85	87	141	62	79
75 » 80 »	182	96	86	135	72	63	193	93	100	129	67	62	132	70	62
80 » 85 »	151	68	83	122	56	66	116	65	51	91	47	44	83	43	40
85 » 90 »	52	31	21	36	17	19	45	20	25	27	17	10	26	14	11
90 » 95 »	13	6	7	7	5	2	12	7	5	7	3	4	5	3	4
95 » 99 »	1	-	1	1	-	1	6	2	4	1	-	1	2	2	2
Centenari	-	-	-	-	-	-	1	-	1	1	-	1	-	-	-
Età ignota	-	-	-	1	-	1	-	-	-	-	-	-	-	-	-
TOTALE	2718	1282	1436	2463	1230	1233	2801	1415	1386	2113	1101	1012	1937	978	991

COMPARTIMENT

RIEPILOGO P

Dalla nascita a 1 anno	915	451	464	815	415	400	937	503	434	454	249	205	460	227	2
» » 5 anni	1202	584	618	1101	558	543	1268	667	601	788	422	366	807	402	4
» » 15 anni	1310	633	677	1203	614	589	1376	721	655	910	478	432	909	446	4
Da 15 anni in su	1408	649	759	1259	616	643	1425	694	731	1203	623	580	1028	532	4
Da 80 anni in su	217	105	112	166	78	88	180	94	86	127	67	60	116	62	

ETÀ E SESSO, PER MESI.

Compartimenti.

GIUGNO			LUGLIO			AGOSTO			SETTEMBRE			OTTOBRE			NOVEMBRE			DICEMBRE		
TOTALE	Maschi	Femmine	TOTALE	Maschi	Femmine	TOTALE	Maschi	Femmine	TOTALE	Maschi	Femmine	TOTALE	Maschi	Femmine	TOTALE	Maschi	Femmine	TOTALE	Maschi	Femmine
110	63	47	93	46	47	108	62	46	113	68	45	136	75	61	312	157	155	392	215	177
55	29	26	72	40	32	63	35	28	50	26	24	68	30	38	71	36	35	89	51	38
49	28	21	80	38	42	85	42	43	67	37	30	75	41	34	56	35	21	45	27	18
45	22	23	77	38	39	77	36	41	107	54	53	83	38	45	54	26	28	41	23	18
55	36	19	70	37	33	104	48	56	104	49	55	113	64	49	70	36	34	38	18	20
174	80	94	205	93	112	290	143	147	516	252	264	620	305	315	264	140	124	168	93	75
61	29	32	70	36	34	74	41	33	138	67	71	159	78	81	134	72	62	82	44	38
29	17	12	27	12	15	41	23	18	50	19	31	67	38	29	65	29	36	46	20	26
24	11	13	31	14	17	32	16	16	54	26	28	55	29	26	32	15	17	33	16	17
59	23	36	88	47	41	73	30	43	105	57	48	99	47	52	126	58	68	96	47	49
26	14	12	35	14	21	43	24	19	33	15	18	54	27	27	58	21	37	46	18	28
29	18	11	36	19	17	37	19	18	44	28	16	43	21	22	47	24	23	53	33	20
43	25	18	53	27	26	46	21	25	51	23	28	45	26	19	53	29	24	46	20	26
41	24	17	39	19	20	42	21	21	44	20	24	37	19	18	43	18	25	48	20	28
35	13	22	37	20	17	32	15	17	27	13	14	40	16	24	40	17	23	33	21	12
38	12	26	43	29	14	40	17	23	32	15	17	41	19	22	35	14	21	45	21	24
43	17	26	36	15	21	40	17	23	43	22	21	41	26	15	43	17	26	49	26	23
65	32	33	43	23	20	41	17	24	52	29	23	47	23	24	54	33	21	46	19	27
56	24	32	54	27	27	74	29	45	42	22	20	54	28	26	78	37	41	77	42	35
46	25	21	66	33	33	65	37	28	54	23	31	68	34	34	86	42	44	70	32	38
91	49	42	83	48	35	86	46	40	89	50	39	80	42	38	117	55	62	100	44	56
87	50	37	93	55	38	116	60	56	96	51	45	113	62	51	143	57	86	125	60	65
79	42	37	94	42	52	89	50	39	106	60	46	107	56	51	165	65	100	159	72	87
88	48	40	80	45	35	58	32	26	74	37	37	111	55	56	121	68	53	150	73	77
56	30	26	58	30	28	51	35	16	63	32	31	59	34	25	69	39	30	84	40	44
15	8	7	21	13	8	36	17	19	19	11	8	32	12	20	48	25	23	35	21	14
1	-	1	-	-	-	5	1	4	6	2	4	4	2	2	9	3	6	4	1	3
2	1	1	1	1	-	1	-	1	1	1	-	3	3	-	1	-	1	4	1	3
-	-	-	-	-	-	-	-	-	-	-	-	-	-	-	-	-	-	-	-	-
2	2	-	1	1	-	-	-	-	-	-	-	-	-	-	1	1	-	-	-	-
1504	772	732	1686	862	824	1849	934	915	2180	1109	1071	2454	1250	1204	2395	1169	1226	2204	1118	1086

CATEGORIE DI ETÀ.

314	178	136	392	199	193	437	223	214	441	234	207	475	248	227	563	290	273	605	334	271
602	315	287	725	354	371	874	446	428	1199	598	601	1376	698	678	1058	546	512	934	507	427
687	352	335	848	415	433	990	500	490	1337	670	667	1529	772	757	1242	625	617	1076	572	504
815	418	397	837	446	391	859	434	425	843	439	404	925	478	447	1152	543	609	1128	546	582
74	39	35	80	44	36	93	53	40	89	46	43	98	51	47	127	67	60	127	63	64

Anno 1874.

ETÀ DEI MORTI	GENNAIO			FEBBRAIO			MARZO			APRILE			MAGGIO		
	TOTALE	Maschi	Femmine	TOTALE	Maschi	Femmine	TOTALE	Maschi	Femmine	TOTALE	Maschi	Femmine	TOTALE	Maschi	Femmine
Dalla nascita a 1 mese	885	475	410	898	477	421	873	466	407	500	268	232	504	283	221
Da 1 mese a 3 mesi	157	88	69	133	77	56	165	94	71	126	74	52	161	91	70
3 » 6 »	154	78	76	141	78	63	133	77	56	112	68	44	110	53	57
6 » 9 »	142	81	61	110	61	49	144	83	61	112	59	53	144	87	57
9 » 12 »	153	74	79	174	84	90	189	101	88	165	90	75	180	99	81
Da 1 anno a 2 anni	502	242	260	479	244	235	560	266	294	589	307	282	589	297	292
2 » 3 »	274	138	136	260	126	134	310	156	154	284	147	137	262	115	147
3 » 4 »	155	85	70	172	82	90	195	94	101	181	82	99	194	96	98
4 » 5 »	130	72	58	131	58	73	189	91	98	139	62	77	146	67	79
Da 5 anni a 10 »	351	167	184	335	161	174	371	159	212	349	180	169	329	150	179
10 » 15 »	123	51	72	115	53	62	154	67	87	127	64	63	120	51	69
15 » 20 »	117	49	68	94	47	47	117	58	59	115	51	64	113	51	62
20 » 25 »	165	76	89	171	90	81	201	112	89	197	104	93	181	94	87
25 » 30 »	142	60	82	126	52	74	169	62	107	145	64	81	139	54	85
30 » 35 »	181	84	97	129	61	68	166	71	95	148	70	78	146	68	78
35 » 40 »	144	79	65	131	67	64	167	78	89	156	69	87	157	72	85
40 » 45 »	161	82	79	144	79	65	166	92	74	171	86	85	153	80	74
45 » 50 »	149	79	70	133	66	67	155	89	66	172	97	75	158	93	68
50 » 55 »	172	96	76	156	87	69	192	103	89	169	96	73	159	88	71
55 » 60 »	193	91	102	156	81	75	198	105	93	187	113	74	137	76	61
60 » 65 »	281	133	148	263	139	124	242	118	124	233	130	103	216	95	121
65 » 70 »	327	158	169	265	141	124	306	152	154	236	108	128	248	129	111
70 » 75 »	385	183	202	316	166	150	357	171	186	253	136	117	235	120	111
75 » 80 »	275	126	149	275	143	132	281	132	149	189	101	88	194	91	101
80 » 85 »	269	145	124	246	123	123	219	130	89	150	87	63	181	96	81
85 » 90 »	102	49	53	93	45	48	97	52	45	62	33	29	66	39	27
90 » 95 »	15	9	6	26	12	14	29	16	13	6	2	4	16	9	7
95 » 99 »	7	4	3	3	2	1	3	2	1	1	-	1	2	2	1
Centenari	2	2	-	-	-	-	1	1	-	-	-	-	2	1	-
Età ignota	1	1	-	-	-	-	-	-	-	-	-	-	-	-	-
TOTALE	6114	3057	3057	5675	2902	2773	6349	3198	3151	5274	2748	2526	5242	2647	259

COMPARTIMENTI

	RIEPILOGO PER														
Dalla nascita a 1 anno	1491	796	695	1456	777	679	1504	821	683	1015	559	456	1099	613	48
» » 5 anni	2552	1333	1219	2498	1287	1211	2758	1428	1330	2208	1157	1051	2290	1188	110
» » 15 anni	3026	1551	1475	2948	1501	1447	3283	1654	1629	2684	1401	1283	2739	1389	135
Da 15 anni in su	3087	1505	1582	2727	1401	1326	3066	1544	1522	2590	1347	1243	2503	1258	124
Da 80 anni in su	395	209	186	368	182	186	349	201	148	219	122	97	267	147	18

ETÀ E SESSO, PER MESI.

Compartimenti.

GIUGNO			LUGLIO			AGOSTO			SETTEMBRE			OTTOBRE			NOVEMBRE			DICEMBRE		
TOTALE	Maschi	Femmine	TOTALE	Maschi	Femmine	TOTALE	Maschi	Femmine	TOTALE	Maschi	Femmine	TOTALE	Maschi	Femmine	TOTALE	Maschi	Femmine	TOTALE	Maschi	Femmine
334	182	152	416	242	174	335	206	129	385	233	152	457	258	199	715	410	305	854	460	394
125	68	57	232	121	111	194	118	76	141	80	61	162	91	71	201	113	88	191	111	80
144	70	74	300	164	136	269	141	128	179	86	93	170	95	75	151	74	77	186	102	84
165	93	72	323	168	155	307	133	174	216	99	117	206	112	94	203	101	102	188	98	90
195	107	88	482	228	254	474	245	229	288	141	147	283	159	124	219	100	119	171	78	93
649	319	330	1416	691	725	1987	994	993	1302	620	682	1155	577	578	780	402	378	641	355	286
263	132	131	348	195	153	483	259	214	397	230	167	428	241	187	414	207	207	385	191	194
164	77	87	199	103	96	235	132	103	222	122	100	263	143	120	253	124	129	258	135	123
126	66	60	176	92	84	162	71	91	221	119	102	216	99	117	242	120	122	220	95	125
319	140	179	388	197	191	465	231	231	505	245	260	583	258	325	587	284	303	548	273	275
128	53	75	144	67	77	186	86	100	176	77	99	207	79	128	245	123	122	193	82	111
113	55	58	115	58	57	155	68	87	146	71	75	156	68	88	150	71	79	132	57	75
154	70	84	190	97	93	184	89	95	205	102	103	165	74	91	190	80	110	183	84	99
140	58	82	143	71	72	189	92	97	168	78	90	178	66	112	164	72	92	180	72	108
142	56	86	136	63	73	155	70	85	132	53	79	131	55	76	157	69	88	170	76	94
142	64	78	148	72	76	155	69	86	134	59	75	128	57	71	162	83	79	163	80	83
141	65	76	109	56	53	150	66	84	135	83	52	113	56	57	185	100	85	174	89	85
136	73	63	145	79	66	131	64	67	138	72	66	175	84	91	166	76	90	169	88	81
137	70	67	146	82	64	148	82	66	142	74	68	159	82	77	193	100	93	187	100	87
125	65	60	132	73	59	126	81	45	118	69	49	133	64	69	179	87	92	179	91	88
186	98	88	173	88	85	205	115	90	170	80	90	168	82	86	237	116	121	235	114	121
216	114	102	199	98	101	184	97	87	194	102	92	204	105	99	258	112	146	299	150	149
211	113	98	205	101	104	227	125	102	202	106	96	212	109	103	336	158	178	331	150	181
177	101	76	172	94	78	174	94	80	133	70	63	163	81	82	240	126	114	268	143	125
135	71	64	119	68	51	140	81	59	119	60	59	156	97	59	186	94	92	237	122	115
58	37	21	47	30	17	53	24	29	49	29	20	51	18	33	76	39	37	94	40	54
9	5	4	15	8	7	18	10	8	8	6	2	13	8	5	19	7	12	17	4	13
2	1	1	1	1	-	2	2	-	4	1	3	2	-	2	5	3	2	2	1	1
-	-	-	-	-	-	1	-	1	-	-	-	-	-	-	1	-	1	-	-	-
1	-	1	-	-	-	-	-	-	-	-	-	-	-	-	-	-	-	-	-	-
4837	2423	2414	6619	3407	3212	7494	3855	3639	6229	3167	3062	6437	3218	3219	6914	3451	3463	6855	3441	3414

CATEGORIE DI ETÀ.

963	520	443	1753	923	830	1579	843	736	1209	639	570	1278	715	563	1489	798	691	1590	849	741
2165	1114	1051	3892	2004	1888	4446	2309	2137	3351	1730	1621	3340	1775	1565	3178	1651	1527	3094	1625	1469
2612	1307	1305	4424	2268	2156	5097	2626	2471	4032	2052	1980	4130	2112	2018	4010	2058	1952	3835	1980	1855
2224	1116	1108	2195	1139	1056	2397	1229	1168	2197	1115	1082	2307	1106	1201	2904	1393	1511	3020	1461	1559
204	114	90	182	107	75	214	117	97	180	96	84	222	123	99	287	143	141	350	167	183

Anno 1874.

ETÀ DEI MORTI	GENNAIO			FEBBRAIO			MARZO			APRILE			MAGGIO		
	TOTALE	Maschi	Femmine	TOTALE	Maschi	Femmine	TOTALE	Maschi	Femmine	TOTALE	Maschi	Femmine	TOTALE	Maschi	Femmine
Dalla nascita a 1 mese	300	156	144	346	181	165	336	181	155	201	106	95	177	98	79
Da 1 mese a 3 mesi	90	46	44	98	54	44	123	63	60	109	54	55	77	47	30
3 » 6 »	64	38	26	41	19	22	60	37	23	54	32	22	56	26	30
6 » 9 »	44	21	23	31	17	14	61	38	23	32	19	13	29	16	13
9 » 12 »	51	27	24	44	29	15	43	24	19	38	17	21	38	25	13
Da 1 anno a 2 anni	206	106	100	163	83	80	200	112	88	178	84	94	147	79	68
2 » 3 »	109	56	53	108	59	49	113	61	52	96	52	44	82	39	43
3 » 4 »	81	40	41	72	36	36	64	32	32	72	38	34	63	27	36
4 » 5 »	67	25	42	54	29	25	52	27	25	42	20	22	59	30	29
Da 5 anni a 10 »	118	47	71	117	58	59	99	45	54	96	44	52	100	48	52
10 » 15 »	46	25	21	38	24	14	44	24	20	55	33	22	55	30	25
15 » 20 »	70	41	29	65	49	16	66	33	33	79	48	31	56	37	19
20 » 25 »	69	46	23	113	74	39	130	86	44	118	90	28	96	61	35
25 » 30 »	123	76	47	76	44	32	85	52	33	84	48	36	94	57	37
30 » 35 »	102	76	26	86	56	30	91	63	28	68	45	23	79	48	31
35 » 40 »	111	72	39	91	62	29	111	76	35	98	65	33	74	53	21
40 » 45 »	103	72	31	84	57	27	124	81	43	86	58	28	80	55	25
45 » 50 »	122	83	39	87	65	22	120	76	44	96	66	30	80	59	21
50 » 55 »	124	80	44	73	47	26	118	73	45	90	64	26	79	56	23
55 » 60 »	100	59	41	114	59	55	124	78	46	107	55	52	87	49	38
60 » 65 »	114	65	49	103	61	42	127	72	55	100	53	47	92	57	35
65 » 70 »	110	59	51	97	54	43	112	58	54	84	51	33	62	35	27
70 » 75 »	117	47	70	115	56	59	119	54	65	111	58	53	83	40	43
75 » 80 »	91	39	52	85	42	43	83	47	36	51	19	32	57	20	37
80 » 85 »	51	23	28	66	35	31	54	20	34	41	18	23	36	15	21
85 » 90 »	29	13	16	20	8	12	31	18	13	20	9	11	16	10	0
90 » 95 »	10	4	6	7	4	3	6	4	2	7	3	4	1	-	-
95 » 99 »	6	1	5	2	-	2	2	1	1	2	1	1	1	-	-
Centenari	1	-	1	1	-	1	1	-	1	2	1	1	1	-	-
Età ignota	-	-	-	-	-	-	1	1	-	-	-	-	1	-	-
TOTALE	2629	1443	1186	2397	1362	1035	2700	1537	1163	2217	1251	966	1958	1117	84

COMPARTIMENTO

	RIEPILOGO PI														
Dalla nascita a 1 anno	549	288	261	560	300	260	623	343	280	434	228	206	377	212	1
» » 5 anni	1012	515	497	957	507	450	1052	575	477	822	422	400	728	387	3
» » 15 anni	1176	587	589	1112	589	523	1195	644	551	973	499	474	883	465	4
Da 15 anni in su	1453	856	597	1285	773	512	1504	892	612	1244	752	492	1074	652	4
Da 80 anni in su	97	41	56	96	47	49	94	43	51	72	32	40	55	25	

ETÀ E SESSO, PER MESI.

Compartimenti.

GIUGNO			LUGLIO			AGOSTO			SETTEMBRE			OTTOBRE			NOVEMBRE			DICEMRE		
TOTALE	Maschi	Femmine	TOTALE	Maschi	Femmine	TOTALE	Maschi	Femmine	TOTALE	Maschi	Femmine	TOTALE	Maschi	Femmine	TOTALE	Maschi	Femmine	TOTALE	Maschi	Femmine
106	62	44	173	102	71	155	87	68	151	91	60	196	104	92	244	125	119	287	165	122
87	42	45	130	67	63	104	50	54	105	50	55	104	61	43	137	67	70	136	70	66
42	24	18	101	56	45	104	50	54	73	37	36	58	26	32	41	23	13	66	36	30
44	27	17	111	61	50	134	77	57	114	67	47	95	41	54	82	46	36	67	39	28
51	25	26	120	64	56	135	66	69	109	49	60	89	42	47	62	34	28	55	25	30
164	83	81	281	150	131	446	212	234	347	182	165	301	154	147	224	99	125	179	85	94
72	36	36	139	64	75	150	83	67	144	64	80	154	70	84	129	65	64	114	63	51
78	36	42	70	38	32	101	53	48	78	42	36	76	33	43	74	39	35	61	30	31
47	20	27	46	23	23	62	24	38	63	31	32	61	24	37	62	31	31	55	36	19
96	49	47	110	62	48	166	86	80	114	65	49	109	52	57	111	54	57	100	46	54
38	18	20	43	21	22	51	27	24	47	27	20	45	24	21	53	28	25	35	19	16
38	25	13	49	32	17	62	38	24	51	32	19	54	37	17	63	35	28	62	37	25
79	56	23	89	63	26	96	48	48	85	54	31	92	57	35	83	53	30	104	71	33
76	39	37	58	25	33	72	40	32	59	30	29	75	40	35	76	43	33	101	71	30
68	41	27	68	32	36	63	37	26	70	39	31	68	40	28	91	55	36	95	53	42
77	56	21	72	38	34	71	41	30	54	34	20	81	43	38	98	53	45	103	62	41
81	52	29	70	39	31	69	39	30	74	46	28	77	40	37	85	50	35	99	61	38
56	24	32	59	39	20	88	51	37	72	47	25	65	43	22	109	59	50	106	70	36
65	39	26	90	54	36	75	50	25	89	56	33	77	47	30	113	59	54	110	66	44
67	42	25	64	35	29	86	44	42	76	35	41	92	33	59	102	46	56	118	78	40
73	35	38	75	39	36	106	51	55	80	39	41	81	38	43	115	59	56	131	69	62
69	34	35	76	38	38	81	37	44	66	38	28	80	37	43	99	52	47	109	61	48
73	32	41	68	33	35	64	34	30	79	46	33	84	40	44	96	47	49	121	59	62
42	18	24	56	25	31	53	19	34	42	20	22	54	25	29	61	21	40	74	29	45
27	10	17	22	10	12	40	16	24	30	8	22	40	16	24	55	22	33	52	22	30
7	2	5	8	4	4	13	6	7	16	8	8	17	8	9	23	9	14	16	9	7
4	1	3	5	2	3	5	1	4	2	-	2	7	5	2	8	2	6	5	1	4
1	1	-	2	1	1	4	1	3	-	-	-	2	-	2	7	3	4	2	1	1
-	-	-	1	-	1	-	-	-	-	-	-	1	1	-	2	-	2	1	-	1
-	-	-	-	-	-	-	-	-	-	-	-	-	-	-	3	3	-	-	-	-
1728	929	799	2256	1217	1039	2656	1368	1288	2290	1237	1053	2335	1181	1154	2508	1282	1226	2564	1434	1130

CATEGORIE DI ETÀ.

330	180	150	635	350	285	632	330	302	552	294	258	542	274	268	566	295	271	611	335	276
691	355	336	1171	625	546	1391	702	689	1184	613	571	1134	555	579	1055	529	526	1020	549	471
825	422	403	1324	708	616	1608	815	793	1345	705	640	1288	631	657	1219	611	608	1155	614	541
903	507	396	932	509	423	1048	553	495	945	532	413	1047	550	497	1283	668	618	1409	820	589
39	14	25	38	17	21	62	24	38	48	16	32	67	30	37	95	36	59	76	33	43

Anno 1874.

ETÀ DEI MORTI	GENNAIO			FEBBRAIO			MARZO			APRILE			MAGGIO		
	TOTALE	Maschi	Femmine	TOTALE	Maschi	Femmine	TOTALE	Maschi	Femmine	TOTALE	Maschi	Femmine	TOTALE	Maschi	Femmine
Dalla nascita a 1 mese	444	229	215	543	262	281	508	275	233	273	148	125	298	162	136
Da 1 mese a 3 mesi	133	69	64	117	66	51	124	64	60	83	47	36	105	60	46
3 » 6 »	86	47	39	97	42	55	102	52	50	100	62	38	82	53	29
6 » 9 »	138	77	61	124	63	61	112	63	49	107	60	47	85	42	41
9 » 12 »	132	67	65	104	52	52	109	56	53	84	37	47	85	38	41
Da 1 anno a 2 anni	295	139	156	264	138	126	236	144	122	233	141	92	221	133	88
2 » 3 »	116	58	58	105	59	46	103	62	41	106	55	51	80	38	41
3 » 4 »	75	38	37	73	33	40	67	26	41	71	28	43	82	38	41
4 » 5 »	75	35	40	56	27	29	85	36	49	58	27	31	59	37	21
Da 5 anni a 10 »	155	80	75	116	55	61	144	73	71	156	81	75	137	72	61
10 » 15 »	63	33	30	45	22	23	58	37	21	49	28	21	49	29	21
15 » 20 »	45	28	17	50	25	25	45	24	21	50	32	18	63	33	31
20 » 25 »	78	42	36	65	32	33	88	48	40	83	47	36	65	47	11
25 » 30 »	64	28	36	79	45	34	68	37	31	52	34	18	52	28	21
30 » 35 »	63	32	31	63	32	31	66	29	37	70	34	36	64	35	21
35 » 40 »	86	49	37	67	36	31	75	43	32	68	35	33	70	31	21
40 » 45 »	98	49	49	66	30	36	72	31	41	80	43	37	77	37	21
45 » 50 »	80	43	37	79	42	37	103	64	39	92	48	44	68	38	21
50 » 55 »	109	52	57	95	46	49	122	68	54	104	62	42	93	52	21
55 » 60 »	118	55	63	119	47	72	137	65	72	103	53	50	104	59	21
60 » 65 »	169	80	89	163	79	84	212	91	121	159	79	80	143	75	21
65 » 70 »	204	90	114	203	103	100	180	95	85	148	76	72	131	74	21
70 » 75 »	239	110	129	217	106	111	227	107	120	186	77	109	179	97	21
75 » 80 »	188	84	104	186	92	94	168	87	81	116	62	54	128	72	21
80 » 85 »	139	79	60	117	60	57	137	77	60	88	46	42	76	37	21
85 » 90 »	68	36	32	48	25	23	48	30	18	33	19	14	23	16	21
90 » 95 »	21	9	12	9	3	6	18	9	9	9	2	7	16	5	21
95 » 99 »	3	1	2	4	-	4	9	4	5	1	1	-	6	5	21
Centenari	1	-	1	1	-	1	1	-	1	1	1	-	-	-	21
Età ignota	-	-	-	-	-	-	-	-	-	-	-	-	-	-	21
TOTALE	3485	1739	1746	3275	1622	1653	3454	1797	1657	2763	1465	1298	2645	1443	1511

COMPARTIMENTO DEGLI

RIEPILOGO P

Dalla nascita a 1 anno	933	489	444	985	485	500	955	510	415	647	354	293	656	355
» » 5 anni	1494	759	735	1483	742	741	1476	778	698	1115	605	510	1098	601
» » 15 anni	1712	872	840	1644	819	825	1678	888	790	1320	714	606	1234	702
Da 15 anni in su	1773	867	906	1631	803	828	1776	909	867	1443	751	692	1361	741
Da 80 anni in su	232	125	107	179	88	91	213	120	93	132	69	63	121	63

ETÀ E SESSO, PER MESI.

Compartimenti.

GIUGNO			LUGLIO			AGOSTO			SETTEMBRE			OTTOBRE			NOVEMBRE			DICEMBRE		
TOTALE	Maschi	Femmine	TOTALE	Maschi	Femmine	TOTALE	Maschi	Femmine	TOTALE	Maschi	Femmine	TOTALE	Maschi	Femmine	TOTALE	Maschi	Femmine	TOTALE	Maschi	Femmine

ABRUZZI E MOLISE.

128	74	54	156	86	70	215	129	86	140	92	48	186	103	83	260	131	129	302	158	144
84	42	42	122	71	51	118	60	58	80	51	29	83	45	38	103	48	55	99	52	47
86	47	39	151	73	78	216	105	111	146	82	64	131	63	68	129	77	52	85	37	48
114	65	49	250	131	119	380	183	197	281	154	127	259	123	136	173	101	72	167	95	72
96	52	44	232	113	119	404	202	202	311	148	163	272	145	127	230	121	109	168	100	68
225	124	101	570	315	255	861	433	428	773	401	372	719	376	343	478	249	229	378	183	195
94	50	44	159	78	81	218	99	119	182	99	83	248	114	134	193	95	98	171	94	77
70	32	38	92	49	43	127	60	67	106	46	60	126	59	67	97	49	48	89	39	50
61	28	33	71	31	40	108	57	51	96	54	42	112	57	55	91	36	55	79	30	49
123	70	53	155	84	71	237	126	111	213	117	96	211	116	95	166	70	96	129	69	60
43	20	23	73	34	39	85	49	36	83	51	32	77	38	39	70	28	42	54	24	30
42	18	24	70	31	39	62	29	33	65	30	35	66	29	37	67	35	32	53	28	25
60	37	23	81	46	35	82	47	35	92	48	44	80	46	34	59	40	19	82	49	33
54	27	27	62	36	26	70	41	29	51	20	31	69	33	36	57	27	30	76	40	36
61	27	34	39	25	14	60	33	27	56	27	29	57	20	37	75	38	37	65	27	38
58	33	25	72	26	46	94	41	53	71	39	32	59	17	42	59	27	32	68	27	41
55	24	31	70	31	39	74	33	41	67	38	29	69	36	33	80	43	37	77	42	35
67	43	24	79	46	33	102	56	46	76	42	34	71	40	31	73	38	35	100	52	48
69	50	19	101	60	41	110	53	57	93	52	41	94	51	43	109	43	66	122	53	69
82	46	36	86	41	45	129	71	58	102	50	52	110	54	56	138	71	67	131	63	68
128	67	61	150	84	66	165	90	75	153	76	77	145	80	65	149	74	75	186	91	95
130	72	58	142	65	77	193	96	97	189	97	92	167	71	96	180	75	105	169	85	84
137	77	60	133	68	65	252	133	119	175	81	94	216	99	117	196	93	103	217	104	113
78	33	45	94	40	54	160	77	83	135	67	68	123	65	58	152	81	71	163	95	68
61	29	32	77	38	39	111	53	58	81	39	42	93	45	48	123	61	62	102	53	49
24	14	10	23	14	14	41	17	24	35	22	13	36	16	20	46	24	22	36	13	23
7	3	4	6	1	5	11	7	4	10	5	5	11	6	5	16	6	10	18	12	6
2	1	1	1	-	1	8	2	6	2	1	1	-	-	-	6	3	3	3	1	2
-	-	-	-	-	-	1	1	-	-	-	-	-	-	-	1	1	-	-	-	-
-	-	-	-	-	-	-	-	-	-	-	-	-	-	-	-	-	-	-	-	-
2239	1205	1034	3322	1717	1605	4694	2383	2311	3864	2029	1835	3890	1947	1943	3576	1785	1791	3389	1716	1673

CATEGORIE DI ETÀ.

508	280	223	911	474	437	1333	679	654	958	527	431	931	479	452	895	478	417	821	442	379
958	514	444	1803	947	856	2647	1328	1319	2115	1127	988	2136	1085	1051	1754	907	847	1538	788	750
1124	604	520	2031	1065	966	2999	1503	1466	2411	1295	1116	2424	1239	1185	1990	1005	985	1721	881	840
1115	601	514	1291	652	639	1725	880	845	1453	734	719	1466	708	758	1586	780	806	1668	835	833
94	47	47	112	53	59	172	80	92	128	67	61	140	67	73	192	95	97	159	79	80

Anno 1874.

ETÀ DEI MORTI	GENNAIO			FEBBRAIO			MARZO			APRILE			MAGGIO		
	TOTALE	Maschi	Femmine	TOTALE	Maschi	Femmine	TOTALE	Maschi	Femmine	TOTALE	Maschi	Femmine	TOTALE	Maschi	Femmine
Dalla nascita a 1 mese	740	386	354	710	366	344	772	434	338	446	257	189	412	228	184
Da 1 mese a 3 mesi	286	127	159	274	117	157	326	173	153	285	129	156	267	108	159
3 » 6 »	223	106	117	206	108	98	233	146	137	238	140	98	166	75	91
6 » 9 »	240	137	103	215	106	109	252	128	124	210	121	89	217	125	92
9 » 12 »	248	129	119	212	102	110	230	121	109	294	142	152	207	104	103
Da 1 anno a 2 anni	671	350	321	594	318	276	731	400	331	570	297	273	598	325	273
2 » 3 »	310	154	156	311	168	143	356	189	167	317	151	166	255	142	113
3 » 4 »	236	110	126	235	114	121	296	135	161	220	94	126	189	84	105
4 » 5 »	165	76	89	128	58	70	189	91	98	175	93	82	152	66	86
Da 5 anni a 10 »	292	143	149	271	135	136	302	154	148	293	143	150	254	131	123
10 » 15 »	123	70	53	113	63	50	155	77	78	136	64	72	128	60	68
15 » 20 »	152	79	73	135	65	70	158	81	77	149	84	65	127	57	70
20 » 25 »	190	105	85	180	96	84	224	139	85	222	132	90	203	132	71
25 » 30 »	149	89	60	156	81	75	197	107	90	160	82	78	175	84	91
30 » 35 »	208	110	98	167	76	91	216	104	112	175	94	81	162	92	70
35 » 40 »	186	96	90	175	99	76	196	111	85	191	105	86	182	94	88
40 » 45 »	200	108	92	177	101	76	282	158	124	207	114	93	212	118	94
45 » 50 »	255	146	109	213	115	98	260	154	106	237	137	100	249	130	119
50 » 55 »	273	146	127	267	151	116	283	160	123	270	156	114	240	129	111
55 » 60 »	317	171	146	266	142	124	328	174	154	278	148	130	217	114	103
60 » 65 »	435	209	226	382	194	188	426	199	227	336	167	169	302	154	148
65 » 70 »	446	217	229	343	161	182	469	206	263	338	157	181	262	125	137
70 » 75 »	501	237	264	517	248	269	489	232	257	393	178	215	338	170	168
75 » 80 »	398	207	191	354	180	174	335	166	169	251	112	139	261	126	135
80 » 85 »	345	150	195	318	146	172	298	144	154	272	120	152	193	90	103
85 » 90 »	156	69	87	105	56	49	132	60	72	94	37	57	96	43	53
90 » 95 »	50	23	27	39	18	21	54	22	32	41	18	23	26	6	20
95 » 99 »	17	6	11	19	9	10	11	3	8	9	3	6	8	1	7
Centenari	2	1	1	2	1	1	3	1	2	2	-	2	2	1	1
Età ignota	13	9	4	11	8	3	12	7	5	5	3	2	9	7	2
TOTALE	7827	3966	3861	7095	3602	3493	8265	4276	3989	6814	3478	3336	6109	3121	2988

COMPARTIMENTI

RIEPILOGO PER															
Dalla nascita a 1 anno	1737	885	852	1617	799	818	1863	1002	861	1473	789	634	1269	640	629
» » 5 anni	3119	1575	1544	2885	1457	1428	3435	1817	1618	2755	1424	1331	2463	1257	1206
» » 15 anni	3534	1788	1746	3269	1655	1614	3892	2048	1844	3184	1631	1553	2815	1448	1397
Da 15 anni in su	4280	2169	2111	3815	1939	1876	4361	2221	2140	3625	1844	1781	3255	1663	1589
Da 80 anni in su	570	249	321	483	230	253	498	230	268	418	178	240	325	141	184

ETÀ E SESSO, PER MESI.

Compartimenti.

GIUGNO			LUGLIO			AGOSTO			SETTEMBRE			OTTOBRE			NOVEMBRE			DICEMBRE		
TOTALE	Maschi	Femmine	TOTALE	Maschi	Femmine	TOTALE	Maschi	Femmine	TOTALE	Maschi	Femmine	TOTALE	Maschi	Femmine	TOTALE	Maschi	Femmine	TOTALE	Maschi	Femmine
328	176	152	399	228	171	401	237	164	330	190	140	435	247	188	605	351	254	706	381	325
266	132	134	312	171	141	271	151	120	229	128	101	266	149	117	250	121	129	341	192	149
250	123	127	418	229	189	278	145	133	241	142	99	193	94	99	178	79	99	184	117	67
346	173	173	643	336	307	574	294	280	416	209	207	333	195	138	313	162	151	195	114	81
353	197	156	717	386	331	734	374	360	510	274	236	474	239	235	294	160	134	226	116	110
696	370	326	1278	684	594	1369	723	646	1150	577	573	1109	561	548	959	499	460	736	397	339
239	116	123	358	183	175	419	220	199	408	191	217	408	192	216	415	201	214	399	202	197
173	89	84	212	109	103	238	117	121	239	132	107	247	113	134	259	128	131	227	115	112
143	75	68	145	72	73	176	87	89	148	72	76	199	98	101	186	92	94	200	93	107
232	122	110	288	155	133	335	153	182	324	160	164	330	162	168	341	161	180	311	143	168
121	57	64	124	60	64	139	77	62	154	76	78	142	70	72	169	75	94	152	75	77
115	51	64	118	71	47	147	64	83	141	68	73	132	63	69	136	66	70	200	92	108
179	106	73	181	117	64	166	84	82	198	109	89	193	105	88	209	110	99	233	122	111
147	71	76	139	66	73	210	102	108	162	66	96	167	84	83	204	105	99	192	99	93
130	68	62	157	79	78	170	79	91	162	73	89	177	84	93	239	118	121	229	116	113
157	79	78	142	75	67	142	75	67	144	73	71	160	82	78	219	106	113	263	139	124
190	98	92	187	105	82	195	101	94	203	99	104	211	102	109	170	91	79	254	128	126
158	84	74	182	100	82	228	123	105	186	93	93	229	107	122	210	128	82	240	130	110
220	117	103	235	130	105	217	109	108	227	117	110	234	121	113	300	156	144	320	173	147
147	68	79	199	112	87	235	141	144	225	117	108	253	128	125	345	175	170	290	137	153
224	127	97	287	154	133	308	155	153	264	140	124	322	169	153	436	227	209	396	189	207
224	125	99	231	123	108	271	138	133	275	142	133	279	143	136	344	175	169	413	200	213
245	121	124	271	107	164	352	170	182	264	130	134	312	159	153	350	149	201	395	176	219
166	84	82	189	78	111	252	118	134	212	103	109	231	110	121	282	126	156	350	164	186
177	86	91	227	110	117	169	70	99	172	79	93	177	79	98	231	101	130	259	122	137
57	27	30	75	27	48	71	39	32	79	38	41	72	33	39	105	46	59	117	52	65
22	10	12	30	9	21	23	7	16	21	7	14	26	11	15	39	18	21	35	15	20
9	5	4	12	4	8	7	2	5	11	4	7	9	5	4	7	-	7	16	6	10
-	-	-	2	-	2	3	-	3	2	-	2	4	2	2	2	-	2	2	1	1
5	3	2	6	6	-	5	1	4	4	1	3	4	1	3	10	7	3	7	4	3
5719	2960	2759	7764	4086	3678	8155	4156	3999	7101	3610	3491	7328	3708	3620	7807	3933	3874	7888	4010	3878

CATEGORIE DI ETÀ.

1543	801	742	2489	1350	1139	2258	1201	1057	1726	943	783	1701	924	777	1640	873	767	1652	920	732
2794	1451	1343	4482	2398	2084	4460	2348	2112	3671	1915	1756	3664	1888	1776	3459	1793	1666	3214	1727	1487
3147	1630	1517	4894	2613	2281	4934	2578	2356	4149	2151	1998	4136	2120	2016	3969	2029	1940	3677	1945	1732
2567	1327	1240	2864	1467	1397	3216	1577	1639	2948	1458	1490	3188	1587	1601	3828	1897	1931	4204	2061	2143
265	128	137	346	150	196	273	118	155	285	128	157	188	130	158	384	165	219	429	193	233

Anno 1874.

ETÀ DEI MORTI	GENNAIO			FEBBRAIO			MARZO			APRILE			MAGGIO		
	TOTALE	Maschi	Femmine	TOTALE	Maschi	Femmine	TOTALE	Maschi	Femmine	TOTALE	Maschi	Femmine	TOTALE	Maschi	Femmine
Dalla nascita a 1 mese	505	281	224	518	259	259	485	275	210	264	137	127	230	115	115
Da 1 mese a 3 mesi	209	113	96	204	105	99	205	118	87	156	94	62	137	68	69
3 » 6 »	126	76	50	149	79	70	179	111	68	149	80	69	143	76	67
6 » 9 »	175	98	77	138	78	60	156	86	70	125	76	49	114	53	61
9 » 12 »	252	126	126	188	100	88	205	127	78	146	80	66	144	70	74
Da 1 anno a 2 anni	665	342	323	553	294	259	560	287	273	412	226	186	437	241	196
2 » 3 »	304	157	147	240	140	100	265	139	126	243	132	111	238	118	120
3 » 4 »	180	92	88	136	61	75	172	83	89	111	52	59	110	56	54
4 » 5 »	140	74	66	118	69	49	124	64	60	118	53	65	101	50	51
Da 5 anni a 10 »	175	80	95	167	90	77	217	120	97	206	86	120	164	89	75
10 » 15 »	79	47	32	74	47	27	80	41	39	74	43	31	86	42	44
15 » 20 »	69	31	38	77	38	39	111	59	52	100	49	51	103	49	54
20 » 25 »	97	66	31	101	63	38	156	95	61	120	77	43	133	80	53
25 » 30 »	110	62	48	101	55	46	106	61	45	106	72	34	100	69	31
30 » 35 »	108	66	42	101	70	31	116	84	32	96	61	35	100	55	45
35 » 40 »	127	67	60	117	75	42	162	97	65	141	83	58	100	54	46
40 » 45 »	120	70	50	100	63	37	162	95	67	133	77	56	94	54	40
45 » 50 »	135	91	44	154	99	55	156	96	60	147	96	51	119	76	43
50 » 55 »	134	81	53	132	82	50	155	102	53	163	98	65	132	73	59
55 » 60 »	157	83	74	140	85	55	192	107	85	147	89	58	115	59	56
60 » 65 »	164	87	77	174	95	79	199	107	92	182	106	76	143	79	64
65 » 70 »	176	100	76	191	97	94	205	119	86	170	85	85	156	74	82
70 » 75 »	190	96	94	202	95	107	202	92	110	154	81	73	149	75	74
75 » 80 »	160	77	83	188	94	94	156	75	81	137	60	77	81	37	44
80 » 85 »	127	59	68	124	50	74	127	55	72	94	42	52	81	35	46
85 » 90 »	55	26	29	54	26	28	67	34	33	41	20	21	31	15	16
90 » 95 »	24	6	18	21	7	14	17	6	11	16	10	6	10	5	5
95 » 99 »	10	6	4	7	4	3	5	3	2	4	1	3	3	1	2
Centenari	-	-	-	-	-	-	-	-	-	-	-	-	-	-	-
Età ignota	-	-	-	-	-	-	-	-	-	-	-	-	-	-	-
TOTALE	4773	2560	2213	4469	2420	2049	4942	2738	2204	3955	2166	1789	3554	1868	1686

COMPARTIMENTO

RIEPILOGO PER

Dalla nascita a 1 anno	1267	694	573	1197	621	576	1230	717	513	840	467	373	768	382	386
» 5 anni	2556	1359	1197	2244	1185	1059	2351	1290	1061	1724	930	794	1654	847	807
» 15 anni	2810	1486	1324	2485	1322	1163	2648	1451	1197	2004	1059	945	1904	978	926
Da 15 anni in su	1963	1074	889	1984	1098	886	2294	1287	1007	1951	1107	844	1650	890	760
Da 80 anni in su	216	97	119	206	87	119	216	98	118	155	73	82	125	56	66

ETÀ E SESSO, PER MESI.

Compartimenti.

GIUGNO			LUGLIO			AGOSTO			SETTEMBRE			OTTOBRE			NOVEMBRE			DICEMBRE		
TOTALE	Maschi	Femmine	TOTALE	Maschi	Femmine	TOTALE	Maschi	Femmine	TOTALE	Maschi	Femmine	TOTALE	Maschi	Femmine	TOTALE	Maschi	Femmine	TOTALE	Maschi	Femmine
173	98	75	187	101	86	208	119	89	214	113	101	257	147	110	329	174	155	367	198	169
125	63	62	153	76	77	113	54	59	103	55	48	101	50	51	154	77	77	165	87	78
171	90	81	235	121	114	175	85	90	143	77	66	120	60	60	133	68	65	116	62	54
211	117	94	438	220	218	352	187	165	332	180	152	230	132	98	175	98	77	156	80	76
173	85	88	415	219	196	403	215	188	375	190	185	305	166	139	231	127	104	155	73	82
464	221	243	829	429	400	811	400	411	790	404	386	683	350	333	588	316	272	435	237	198
199	96	103	238	130	108	328	164	164	291	147	144	323	165	158	276	140	136	261	129	132
128	71	57	123	68	55	156	75	81	144	69	75	190	102	88	141	75	66	125	56	69
100	45	55	109	46	63	121	61	60	90	44	46	100	50	50	106	47	59	87	40	47
153	71	82	168	88	80	217	107	110	180	88	92	171	79	92	173	83	90	133	70	63
81	49	32	83	37	46	85	41	44	78	38	40	61	33	28	65	35	30	88	49	39
80	45	35	90	43	44	85	36	49	82	33	49	79	38	41	70	34	36	70	34	36
78	45	33	98	51	47	108	52	56	90	47	43	86	47	39	94	54	40	111	61	50
86	46	40	87	40	47	81	38	43	75	35	40	75	37	38	90	50	40	98	61	37
72	42	30	89	42	47	72	25	47	82	45	37	87	39	48	80	42	38	79	39	40
110	68	42	87	50	37	106	50	56	80	44	36	90	39	51	81	43	38	94	50	44
89	54	35	95	42	53	95	51	44	77	39	38	89	46	43	89	56	33	112	62	50
93	55	38	92	44	48	93	49	44	89	49	40	82	42	40	92	45	47	111	61	50
107	58	49	104	54	50	112	48	64	101	57	44	99	44	55	99	54	45	94	47	47
114	60	54	132	69	63	109	59	50	106	54	52	131	76	55	146	77	69	145	77	68
124	78	46	131	69	62	113	55	58	134	75	59	114	59	55	149	76	73	155	68	87
126	60	66	129	58	71	138	58	80	123	56	67	134	60	74	168	73	95	123	50	73
113	55	58	130	67	63	125	58	67	128	54	74	127	62	65	158	64	94	187	81	103
80	38	42	111	46	65	110	53	57	98	47	51	112	53	59	111	49	62	132	58	74
82	31	51	79	32	47	78	29	49	83	40	43	74	36	38	99	44	55	71	25	46
21	7	14	45	26	19	35	13	22	36	18	18	33	16	17	43	24	19	36	18	18
13	4	9	15	5	10	12	5	7	16	8	8	11	5	6	10	4	6	14	5	9
2	1	1	6	3	3	8	2	6	1	1	-	3	1	2	5	2	3	2	1	1
-	-	-	-	-	-	-	-	-	-	-	-	-	-	-	4	2	2	-	-	-
-	-	-	-	-	-	-	-	-	-	-	-	-	-	-	-	-	-	-	-	-
3368	1753	1615	4498	2279	2219	4449	2189	2260	4141	2107	2034	3967	2034	1933	3959	2033	1926	3722	1879	1843

CATEGORIE DI ETÀ.

853	453	400	1428	737	691	1251	660	591	1167	615	552	1013	555	458	1022	544	478	959	500	459
1744	886	858	2727	1410	1317	2667	1360	1307	2482	1279	1203	2309	1222	1087	2133	1122	1011	1867	962	905
1978	1006	972	2978	1535	1443	2969	1508	1461	2740	1405	1335	2541	1334	1207	2371	1240	1131	2088	1081	1007
1390	747	643	1520	744	776	1480	681	799	1401	702	699	1426	700	726	1588	793	795	1634	798	836
118	43	75	145	66	79	133	49	84	136	67	69	121	58	63	161	76	85	123	49	74

Anno 1874.

ETÀ DEI MORTI	GENNAIO			FEBBRAIO			MARZO			APRILE			MAGGIO		
	TOTALE	Maschi	Femmine	TOTALE	Maschi	Femmine	TOTALE	Maschi	Femmine	TOTALE	Maschi	Femmine	TOTALE	Maschi	Femmine
COMPARTIMENTO															
Dalla nascita a 1 mese	179	91	88	129	65	64	116	65	51	97	51	46	103	67	36
Da 1 mese a 3 mesi	46	25	21	101	50	51	75	41	34	57	30	27	71	41	30
3 » 6 »	56	37	19	64	30	34	52	29	23	47	29	18	66	37	29
6 » 9 »	37	21	16	50	29	21	43	25	18	26	15	11	49	30	19
9 » 12 »	46	27	19	36	19	17	42	23	19	24	10	14	44	28	16
Da 1 anno a 2 anni	179	94	85	68	31	37	50	28	22	63	34	29	82	48	34
2 » 3 »	52	28	24	27	15	12	34	19	15	30	17	13	40	19	21
3 » 4 »	31	15	16	25	11	14	47	27	20	35	19	16	33	18	15
4 » 5 »	20	11	9	19	10	9	32	18	14	25	15	10	21	11	10
Da 5 anni a 10 »	22	10	12	29	14	15	27	15	12	41	21	20	14	8	6
10 » 15 »	36	19	17	26	13	13	34	18	16	40	19	21	18	10	8
15 » 20 »	41	24	17	61	35	26	34	21	13	31	16	15	24	14	10
20 » 25 »	47	29	18	78	43	35	60	30	30	43	23	20	34	18	16
25 » 30 »	67	32	35	79	41	30	72	38	34	66	34	32	38	22	16
30 » 35 »	78	44	34	66	34	32	85	43	42	67	35	32	60	37	23
35 » 40 »	89	47	42	90	44	46	82	34	48	66	34	32	65	34	31
40 » 45 »	81	40	41	62	32	30	90	49	41	76	39	37	69	38	31
45 » 50 »	74	43	31	81	41	40	122	63	59	84	42	42	70	34	36
50 » 55 »	77	48	29	63	37	26	88	42	46	79	39	40	60	26	34
55 » 60 »	62	34	28	55	30	25	101	47	54	85	45	40	60	27	33
60 » 65 »	62	30	32	46	22	24	113	50	63	69	34	35	50	27	23
65 » 70 »	56	29	27	47	20	27	63	37	26	54	25	29	52	27	25
70 » 75 »	45	22	23	45	18	27	52	28	24	48	21	27	39	24	15
75 » 80 »	31	15	16	40	17	23	32	18	14	43	20	23	24	13	11
80 » 85 »	19	5	14	24	13	11	26	14	12	35	17	18	13	8	5
85 » 90 »	17	-	17	20	10	10	9	8	1	16	3	13	6	5	1
90 » 95 »	3	-	3	8	3	5	4	4	-	8	-	8	2	-	1
95 » 99 »	-	-	-	1	-	1	-	-	-	-	-	-	-	-	-
Centenari	-	-	-	-	-	-	-	-	-	-	-	-	-	-	-
Età ignota	-	-	-	2	2	-	-	-	-	-	-	-	-	-	-
TOTALE . . .	1553	820	733	1434	729	705	1585	834	751	1355	687	668	1207	671	531

RIEPILOGO PE															
Dalla nascita a 1 anno	364	201	163	380	193	187	328	183	145	251	135	116	333	203	131
» » 5 anni	646	349	297	519	260	359	491	275	216	404	220	184	509	299	210
» » 15 anni	704	378	326	574	287	287	552	308	244	485	260	225	541	317	222
Da 15 anni in su	849	442	407	858	440	418	1033	526	507	870	427	443	636	354	311
Da 80 anni in su	39	5	34	53	26	27	39	26	13	59	20	39	21	13	13

ETÀ E SESSO, PER MESI.

Compartimenti.

GIUGNO			LUGLIO			AGOSTO			SETTEMBRE			OTTOBRE			NOVEMBRE			DICEMBRE		
TOTALE	Maschi	Femmine	TOTALE	Maschi	Femmine	TOTALE	Maschi	Femmine	TOTALE	Maschi	Femmine	TOTALE	Maschi	Femmine	TOTALE	Maschi	Femmine	TOTALE	Maschi	Femmine
87	59	28	197	98	99	190	91	99	165	85	80	129	69	60	110	50	60	91	40	51
63	36	27	135	72	63	146	78	68	122	63	59	96	50	46	74	46	28	56	36	20
60	35	25	124	64	60	113	56	57	90	49	41	69	39	30	44	25	19	38	20	18
45	29	16	121	66	55	80	41	39	76	39	37	81	42	39	116	63	53	83	50	33
40	26	14	97	49	48	71	34	37	79	41	38	107	49	58	66	35	31	53	25	28
76	45	31	150	84	66	205	102	103	179	90	89	166	90	76	154	74	80	124	68	56
35	16	19	87	49	38	90	46	44	78	42	36	59	31	28	31	19	12	32	17	15
27	15	12	77	38	39	70	31	39	80	45	35	63	32	31	90	50	40	72	40	32
17	9	8	69	38	31	72	35	37	79	39	40	59	30	29	44	25	19	29	18	11
15	8	7	36	20	16	126	61	65	30	14	16	38	20	18	53	22	31	17	14	3
23	12	11	32	19	13	111	57	54	24	11	13	33	18	15	37	19	18	28	15	13
21	12	9	32	17	15	77	37	40	30	15	15	32	16	16	64	28	36	47	26	21
38	18	20	54	29	25	65	29	36	41	20	21	35	17	18	74	30	44	79	36	43
49	23	26	76	41	35	102	47	55	58	24	34	48	25	23	74	38	36	74	41	33
62	31	31	68	37	31	116	59	57	80	36	44	59	29	30	88	40	48	64	33	31
65	26	39	67	34	33	95	43	52	72	31	41	75	33	42	81	41	40	86	44	42
68	27	41	62	28	34	94	44	50	74	34	40	80	41	39	105	52	53	100	57	43
70	33	37	55	28	27	116	51	65	77	33	44	81	44	37	98	51	47	85	50	35
70	31	39	73	37	36	95	45	50	61	26	35	68	36	32	89	49	40	89	55	34
58	20	38	68	30	38	84	43	41	80	38	42	82	45	37	87	47	40	69	39	30
51	20	31	51	24	27	87	44	43	63	28	35	66	30	36	67	33	34	96	36	60
50	18	32	31	18	13	67	30	37	58	23	35	68	30	38	21	9	12	64	27	37
24	14	10	26	19	7	66	29	37	57	28	29	54	32	22	15	6	9	3	-	3
19	11	8	18	12	6	56	26	30	44	14	30	45	27	18	-	-	-	-	-	-
14	9	5	15	8	7	31	13	18	15	8	7	35	20	15	-	-	-	-	-	-
3	2	1	6	3	3	29	14	15	7	2	5	6	2	4	-	-	-	-	-	-
-	-	-	-	-	-	10	4	6	1	-	1	2	2	-	-	-	-	-	-	-
-	-	-	-	-	-	4	2	2	-	-	-	-	-	-	-	-	-	-	-	-
-	-	-	-	-	-	-	-	-	-	-	-	-	-	-	-	-	-	-	-	-
-	-	-	-	-	-	-	-	-	-	-	-	-	-	-	-	-	-	-	-	-
1150	585	565	1827	962	865	2468	1192	1276	1820	878	942	1736	899	837	1682	852	830	1479	787	692

CATEGORIE DI ETÀ.

295	185	110	674	349	325	600	300	300	532	277	255	482	249	233	410	219	191	321	171	150
450	270	180	1057	558	499	1037	514	523	948	493	455	829	432	397	729	387	342	578	314	264
488	290	198	1125	597	528	1274	632	642	1002	513	484	900	470	430	819	428	391	623	343	280
662	295	367	702	365	337	1194	560	634	818	360	458	836	429	407	863	424	439	856	444	412
17	11	6	21	11	10	74	33	41	23	10	13	43	24	19	-	-	-	-	-	-

Anno 1874.

TAVOLA V. — MORTI PER

ETÀ DEI MORTI	GENNAIO			FEBBRAIO			MARZO			APRILE			MAGGIO		
	TOTALE	Maschi	Femmine	TOTALE	Maschi	Femmine	TOTALE	Maschi	Femmine	TOTALE	Maschi	Femmine	TOTALE	Maschi	Femmine

COMPARTIMENTO

Dalla nascita a 1 mese	364	188	176	375	210	165	398	207	191	245	126	119	233	116	117
Da 1 mese a 3 mesi	122	61	61	114	57	57	159	79	80	143	63	80	137	58	79
3 » 6 »	94	48	46	74	44	30	94	52	42	88	47	41	107	57	50
6 » 9 »	60	36	24	62	29	33	72	42	30	72	35	37	76	32	44
9 » 12 »	69	38	31	43	22	21	67	39	28	56	31	25	70	38	32
Da 1 anno a 2 anni	227	120	107	187	96	91	196	100	96	148	74	74	194	94	100
2 » 3 »	98	48	50	85	48	37	92	43	49	89	50	39	79	43	36
3 » 4 »	79	44	35	71	36	35	72	25	47	52	28	24	56	29	27
4 » 5 »	51	28	23	45	27	18	51	23	28	56	30	26	56	26	30
Da 5 anni a 10 »	112	57	55	83	38	45	86	31	55	101	48	53	88	53	35
10 » 15 »	42	24	18	47	23	24	66	39	27	53	28	25	37	13	24
15 » 20 »	59	32	27	48	29	19	63	25	38	51	32	19	60	29	31
20 » 25 »	92	58	34	79	58	21	79	59	20	84	43	41	65	36	29
25 » 30 »	91	57	34	76	44	32	99	62	37	80	49	31	74	42	32
30 » 35 »	103	57	46	104	50	54	73	42	31	90	57	33	88	58	30
35 » 40 »	121	67	54	110	62	48	103	63	40	95	57	38	94	57	37
40 » 45 »	119	75	44	116	66	50	121	73	48	98	58	40	103	70	33
45 » 50 »	131	73	58	128	74	54	144	77	67	124	73	51	109	61	48
50 » 55 »	149	86	63	103	56	47	140	75	65	120	72	48	100	53	47
55 » 60 »	130	54	76	146	84	62	149	80	69	137	75	62	108	54	54
60 » 65 »	169	78	91	156	77	79	172	88	84	152	83	69	103	58	45
65 » 70 »	128	55	73	145	60	85	151	83	68	146	68	78	100	59	41
70 » 75 »	145	67	78	154	80	74	181	82	99	145	64	81	125	65	60
75 » 80 »	126	51	75	83	37	46	124	61	63	98	52	46	76	33	43
80 » 85 »	77	41	36	87	43	44	104	44	60	64	24	40	48	24	24
85 » 90 »	38	19	19	33	14	19	37	23	14	26	15	11	36	16	20
90 » 95 »	11	6	5	15	6	9	16	9	7	14	5	9	10	7	8
95 » 99 »	9	4	5	3	-	3	5	2	3	3	1	2	4	2	8
Centenari	1	-	1	2	1	1	-	-	-	1	-	1	1	1	-
Età ignota	1	-	1	1	-	1	-	-	-	-	-	-	-	-	-
TOTALE	3018	1572	1446	2775	1471	1304	3114	1628	1486	2631	1388	1243	2437	1284	1151

RIEPILOGO PER

Dalla nascita a 1 anno	709	371	338	668	362	306	790	419	371	604	302	302	623	301	32
» » 5 anni	1164	611	553	1056	569	487	1201	610	591	949	481	465	1008	493	51
» » 15 anni	1318	692	626	1186	630	556	1353	680	673	1103	560	543	1133	559	57
Da 15 anni in su	1699	880	819	1588	841	747	1761	948	813	1528	828	700	1304	725	57
Da 80 anni in su	136	70	66	140	64	76	162	78	84	108	45	63	99	50	4

ETÀ E SESSO, PER MESI.

Compartimenti.

GIUGNO			LUGLIO			AGOSTO			SETTEMBRE			OTTOBRE			NOVEMBRE			DICEMBRE		
TOTALE	Maschi	Femmine	TOTALE	Maschi	Femmine	TOTALE	Maschi	Femmine	TOTALE	Maschi	Femmine	TOTALE	Maschi	Femmine	TOTALE	Maschi	Femmine	TOTALE	Maschi	Femmine
159	83	76	193	95	98	241	136	105	225	112	113	278	135	143	308	155	153	304	153	151
130	85	45	169	77	92	151	84	67	127	54	73	148	67	81	163	89	74	145	73	72
114	60	54	238	118	120	225	130	95	178	87	91	138	74	64	134	69	65	104	57	47
128	77	51	264	138	126	291	162	129	240	128	112	211	116	95	177	93	84	123	67	56
89	42	47	175	81	94	258	124	134	274	133	141	274	139	135	144	77	67	112	53	59
193	99	94	396	197	199	536	255	281	553	281	272	507	248	259	421	204	217	335	177	158
87	52	35	122	57	65	206	103	103	219	94	125	210	114	96	176	90	86	151	72	79
61	29	32	67	32	35	83	42	41	112	53	59	115	47	68	107	54	53	92	48	44
44	25	19	50	21	29	84	44	40	99	47	52	94	56	38	86	51	35	71	36	35
95	51	44	133	68	65	172	96	76	151	77	74	145	68	77	124	61	63	119	66	53
42	18	24	66	30	36	85	45	40	68	38	30	75	36	39	66	36	30	56	33	23
60	34	26	44	26	18	58	31	27	49	27	22	53	25	28	67	36	31	75	37	38
79	47	32	76	39	37	90	50	40	94	59	35	94	61	33	105	56	49	109	62	47
64	39	25	86	46	40	74	31	43	80	39	41	66	36	30	92	56	36	112	63	49
69	39	30	70	46	24	78	34	44	87	46	41	97	46	51	119	65	54	131	73	58
93	60	33	92	55	37	134	67	67	97	45	52	72	43	29	113	60	53	123	75	48
78	51	27	93	54	39	96	47	49	82	37	45	106	59	47	100	58	42	157	83	74
80	43	37	84	41	40	111	57	54	90	50	40	110	58	52	146	74	72	137	71	66
93	54	39	81	43	38	105	53	52	115	57	58	105	58	47	150	77	73	170	91	79
82	52	30	94	55	39	124	62	62	112	49	63	111	45	66	153	77	76	180	93	87
95	47	48	109	39	70	133	62	71	114	45	69	151	63	88	101	41	60	214	106	108
100	48	52	123	60	63	124	62	62	101	43	58	122	57	65	136	62	74	151	69	82
81	36	45	91	50	41	126	61	65	105	51	54	136	63	73	174	78	96	187	80	107
59	29	30	79	40	39	84	41	43	86	42	44	89	37	52	104	49	55	106	49	57
44	22	22	55	31	24	57	28	29	48	17	31	64	21	43	69	33	36	87	34	53
12	4	8	14	5	9	27	5	22	17	9	8	25	14	11	32	13	19	31	13	18
4	1	3	10	1	9	17	7	10	7	2	5	9	3	6	11	4	7	21	11	10
3	1	2	5	1	4	4	1	3	6	2	4	5	3	2	6	3	3	4	3	1
2	-	2	2	-	2	-	-	-	-	-	-	-	-	-	2	-	2	1	-	1
-	-	-	-	-	-	-	-	-	-	-	-	-	-	-	-	-	-	-	-	-
2240	1228	1012	3081	1549	1532	3774	1920	1854	3536	1724	1812	3610	1792	1818	3586	1821	1765	3608	1848	1760

CATEGORIE DI ETÀ.

620	347	273	1039	509	530	1166	636	520	1044	514	530	1049	531	518	926	483	443	788	403	385
1005	552	453	1674	816	858	2075	1080	995	2027	989	1038	1975	996	979	1716	882	834	1437	736	701
1142	621	521	1873	914	959	2332	1221	1111	2216	1104	1142	2195	1100	1095	1906	979	927	1612	835	777
1098	607	491	1208	635	573	1442	699	743	1290	620	670	1415	692	723	1680	842	838	1996	1013	983
65	28	37	86	38	48	105	41	64	78	30	48	103	41	62	120	53	67	144	61	83

Anno 1874.

ETÀ DEI MORTI	GENNAIO			FEBBRAIO			MARZO			APRILE			MAGGIO		
	TOTALE	Maschi	Femmine	TOTALE	Maschi	Femmine	TOTALE	Maschi	Femmine	TOTALE	Maschi	Femmine	TOTALE	Maschi	Femmine
COMPARTIMENTO															
Dalla nascita a 1 mese	642	369	273	575	316	259	598	311	287	435	240	195	383	198	185
Da 1 mese a 3 mesi	279	139	140	322	164	158	344	171	173	277	130	147	228	110	118
3 » 6 »	195	113	82	227	125	102	255	149	106	220	109	111	230	116	114
6 » 9 »	219	114	105	191	99	92	190	107	83	164	92	72	171	91	80
9 » 12 »	298	177	121	264	140	124	234	128	106	185	104	81	165	81	84
Da 1 anno a 2 anni	737	373	364	673	347	326	691	368	323	527	285	242	498	254	244
2 » 3 »	358	170	188	375	194	181	317	172	145	256	139	117	284	137	147
3 » 4 »	252	120	123	227	121	106	179	79	100	156	83	73	182	94	88
4 » 5 »	191	100	91	154	87	67	120	67	53	111	63	48	123	56	67
Da 5 anni a 10 »	241	124	117	226	111	115	218	108	110	187	84	103	179	82	97
10 » 15 »	122	57	65	111	52	59	98	54	44	95	46	49	106	53	53
15 » 20 »	123	55	68	132	62	70	126	52	74	104	47	57	110	42	68
20 » 25 »	179	99	80	154	84	70	171	89	82	158	93	65	146	90	56
25 » 30 »	169	110	59	168	101	67	177	97	80	143	77	66	152	74	78
30 » 35 »	145	81	64	132	68	64	136	73	63	131	75	59	146	81	65
35 » 40 »	162	104	58	153	87	66	164	89	75	164	92	72	147	82	65
40 » 45 »	175	99	76	142	88	54	144	85	59	156	91	65	135	78	57
45 » 50 »	201	123	78	184	119	65	202	118	84	190	111	79	168	99	69
50 » 55 »	195	121	74	202	102	100	233	132	101	209	117	92	183	101	82
55 » 60 »	249	135	114	248	125	123	280	145	135	205	108	97	196	104	92
60 » 65 »	215	117	98	278	142	136	281	154	127	222	124	98	174	91	83
65 » 70 »	233	101	132	237	113	154	287	152	135	223	124	99	194	91	103
70 » 75 »	270	114	156	253	125	128	292	128	164	225	97	128	181	92	89
75 » 80 »	257	117	140	274	101	173	267	117	150	200	93	107	154	68	86
80 » 85 »	208	85	123	196	76	120	198	86	112	141	63	78	125	57	68
85 » 90 »	94	44	50	90	48	42	111	55	56	65	28	37	43	23	20
90 » 95 »	26	12	14	29	12	17	29	17	12	22	11	11	11	1	10
95 » 99 »	13	3	10	25	11	14	18	7	11	9	3	6	3	1	2
Centenari	3	-	3	3	2	1	2	1	1	3	1	2	1	1	-
Età ignota	13	11	2	11	8	3	7	5	2	7	4	3	4	3	1
TOTALE	6464	3396	3068	6286	3230	3056	6369	3316	3053	5193	2734	2459	4822	2451	2371

RIEPILOGO PER															
Dalla nascita a 1 anno	1633	912	721	1579	844	735	1621	866	755	1281	675	606	1177	596	581
» » 5 anni	3171	1684	1487	3008	1593	1415	2928	1552	1376	2331	1245	1086	2264	1137	1127
» » 15 anni	3534	1865	1669	3345	1756	1589	3244	1714	1530	2613	1375	1238	2549	1272	1277
Da 15 anni in su	2917	1520	1397	2930	1466	1464	3118	1597	1521	2573	1355	1218	2269	1176	1093
Da 80 anni in su	344	144	200	343	149	194	358	166	192	240	103	134	183	83	100

ETÀ E SESSO, PER MESI.

Compartimenti.

GIUGNO			LUGLIO			AGOSTO			SETTEMBRE			OTTOBRE			NOVEMBRE			DICEMBRE		
TOTALE	Maschi	Femmine	TOTALE	Maschi	Femmine	TOTALE	Maschi	Femmine	TOTALE	Maschi	Femmine	TOTALE	Maschi	Femmine	TOTALE	Maschi	Femmine	TOTALE	Maschi	Femmine

DELLA SICILIA.

402	225	177	567	296	271	615	327	288	436	242	194	461	244	217	508	275	233	538	289	249
282	138	144	499	264	235	420	209	211	318	162	156	306	162	144	300	154	146	271	142	129
340	178	162	621	337	284	531	282	249	371	191	180	307	149	158	289	166	123	255	132	123
346	169	177	766	437	329	790	421	369	515	264	251	423	200	223	313	148	165	318	169	149
327	167	160	654	348	306	693	364	329	559	289	270	474	222	252	419	220	190	353	181	172
720	386	334	1299	703	596	1329	645	684	1133	597	536	958	474	484	843	434	409	806	417	389
286	161	125	394	212	182	486	239	247	476	260	216	473	237	236	453	240	213	456	227	229
196	109	87	214	111	103	269	151	118	266	129	137	258	108	150	255	128	127	225	116	109
159	76	83	183	101	82	187	95	92	192	81	111	227	108	119	201	104	97	179	91	88
181	94	87	233	122	111	295	153	142	261	150	111	284	159	125	247	127	120	254	140	114
91	44	47	134	73	61	144	78	66	132	77	55	117	58	59	134	68	66	103	56	47
123	42	81	148	64	84	158	79	79	117	65	52	132	59	73	119	50	69	140	64	76
169	97	72	178	107	71	172	100	72	178	100	78	195	113	82	156	84	72	146	80	66
148	77	71	187	96	91	177	92	85	134	73	61	188	95	93	161	78	83	173	88	85
143	77	66	174	96	78	153	92	61	129	70	59	154	78	76	152	83	69	154	94	60
164	102	62	161	95	66	166	89	77	153	95	58	143	84	59	149	75	74	145	81	64
148	79	69	155	91	64	136	72	64	127	76	51	111	62	49	138	77	61	157	92	65
150	90	60	150	84	66	180	93	87	182	105	77	154	77	77	149	87	62	201	114	87
169	95	74	166	87	79	187	88	99	176	93	83	170	103	67	177	104	73	210	126	84
168	84	84	191	93	98	212	99	113	196	98	98	176	102	74	200	107	93	260	135	125
153	92	61	191	93	98	215	113	102	182	97	85	177	86	91	193	87	106	261	114	147
164	87	77	177	84	93	206	93	113	173	82	91	169	89	80	200	89	111	240	110	130
124	66	58	158	72	86	188	83	105	197	97	100	156	74	82	191	89	102	229	93	136
129	60	69	165	75	90	206	84	122	153	70	83	162	55	107	211	90	121	228	108	120
104	37	67	128	51	77	121	53	68	114	46	68	111	41	70	137	58	79	149	65	84
44	17	27	75	27	48	78	53	45	56	25	31	50	21	29	56	34	22	90	41	49
17	4	13	20	8	12	17	7	10	30	12	18	21	6	15	33	10	23	23	6	17
10	2	8	3	2	1	7	4	3	10	2	8	4	2	2	10	2	8	11	4	7
1	1	-	-	-	-	1	-	1	1	-	1	1	-	1	1	-	1	4	3	1
6	6	-	10	5	5	5	3	2	9	8	1	4	2	2	10	7	3	9	6	3
5464	2862	2602	8001	4234	3767	8344	4241	4103	6976	3656	3320	6566	3270	3296	6405	3284	3121	6588	3384	3204

CATEGORIE DI ETÀ.

1697	877	821	3107	1682	1425	3049	1603	1446	2199	1148	1051	1971	977	994	1829	972	857	1735	913	822
3058	1609	1449	5197	2809	2388	5320	2733	2587	4266	2215	2051	3887	1904	1983	3581	1878	1702	3401	1764	1637
3335	1747	1583	5564	3004	2560	5759	2964	2795	4659	2442	2217	4288	2121	2167	3962	2073	1889	3758	1960	1798
2128	1109	1019	2427	1225	1202	2580	1274	1306	2308	1206	1102	2274	1147	1127	2433	1204	1229	2821	1418	1403
176	61	115	226	88	138	224	97	127	211	85	126	187	70	117	237	104	133	277	119	158

Anno 1874.

ETÀ DEI MORTI	GENNAIO			FEBBRAIO			MARZO			APRILE			MAGGIO		
	TOTALE	Maschi	Femmine	TOTALE	Maschi	Femmine	TOTALE	Maschi	Femmine	TOTALE	Maschi	Femmine	TOTALE	Maschi	Femmine
Dalla nascita a 1 mese	163	94	69	157	100	57	134	78	56	98	51	47	83	45	38
Da 1 mese a 3 mesi	70	41	29	71	38	33	91	48	43	68	43	25	55	31	24
3 » 6 »	60	34	26	59	30	29	55	29	26	40	22	18	51	30	21
6 » 9 »	55	23	32	37	14	23	38	25	13	32	13	19	23	16	7
9 » 12 »	51	21	30	40	21	19	42	17	25	46	21	25	29	16	13
Da 1 anno a 2 anni	151	78	73	111	53	58	131	71	60	129	72	57	108	66	42
2 » 3 »	92	51	41	72	37	35	95	55	40	78	44	34	60	28	32
3 » 4 »	54	32	22	57	31	26	78	39	39	55	27	28	43	25	18
4 » 5 »	62	33	29	48	22	26	81	33	48	53	30	23	45	24	21
Da 5 anni a 10 »	115	53	62	106	52	54	112	59	53	96	43	53	101	46	55
10 » 15 »	38	15	23	26	9	17	35	13	22	27	11	16	35	14	21
15 » 20 »	31	11	20	30	14	16	26	12	14	36	18	18	31	14	17
20 » 25 »	52	29	23	55	26	29	78	40	38	44	32	12	44	26	18
25 » 30 »	43	17	26	50	19	31	49	18	31	47	23	24	48	21	27
30 » 35 »	49	19	30	58	26	32	49	27	22	50	29	21	34	14	20
35 » 40 »	62	41	21	61	37	24	60	36	24	56	26	30	55	26	29
40 » 45 »	60	40	20	46	33	13	70	39	31	64	37	27	45	19	26
45 » 50 »	52	27	25	60	35	25	51	33	18	47	31	16	46	31	15
50 » 55 »	58	37	21	57	40	17	49	31	18	49	27	22	44	20	24
55 » 60 »	72	49	23	70	38	32	84	44	40	65	35	30	45	20	25
60 » 65 »	62	35	27	60	30	30	71	34	37	69	33	36	61	34	27
65 » 70 »	80	40	40	78	38	40	81	35	46	65	34	31	48	17	31
70 » 75 »	74	34	40	67	30	37	71	39	32	64	28	36	64	27	37
75 » 80 »	50	18	32	65	34	31	74	32	42	55	32	23	40	21	19
80 » 85 »	48	23	25	46	21	25	52	28	24	43	24	19	32	19	13
85 » 90 »	24	15	9	13	8	5	20	12	8	21	15	6	16	11	5
90 » 95 »	11	3	8	6	4	2	11	6	5	9	3	6	8	5	3
95 » 99 »	3	1	2	2	2	-	2	2	-	3	2	1	2	1	1
Centenari	2	2	-	2	-	2	-	-	-	1	-	1	1	-	1
Età ignota	2	1	1	-	-	-	-	-	-	-	-	-	-	-	-
TOTALE	1746	917	829	1610	842	768	1790	935	855	1510	806	704	1297	667	630

COMPARTIMENTO

RIEPILOGO PE

Dalla nascita a 1 anno	399	213	186	364	203	161	360	197	163	284	150	134	241	138	101
» » 5 anni	758	407	351	652	346	306	745	395	350	599	323	276	497	281	211
» » 15 anni	911	475	436	784	407	377	892	467	425	722	377	345	633	341	291
Da 15 anni in su	833	441	392	826	435	391	898	468	430	788	429	359	664	326	233
Da 80 anni in su	88	44	44	69	35	34	85	48	37	77	44	33	59	36	22

ETÀ E SESSO, PER MESI.

Compartimenti.

GIUGNO			LUGLIO			AGOSTO			SETTEMBRE			OTTOBRE			NOVEMBRE			DICEMBRE		
TOTALE	Maschi	Femmine	TOTALE	Maschi	Femmine	TOTALE	Maschi	Femmine	TOTALE	Maschi	Femmine	TOTALE	Maschi	Femmine	TOTALE	Maschi	Femmine	TOTALE	Maschi	Femmine
58	33	20	60	35	25	89	46	43	84	54	30	75	42	33	98	62	36	85	51	34
38	17	21	56	29	27	84	40	44	59	33	26	59	29	30	62	34	28	63	33	30
51	32	19	74	28	46	85	45	40	68	32	36	71	35	36	36	23	13	51	31	20
44	26	18	86	43	38	97	50	47	94	53	41	81	40	41	76	38	38	52	21	31
37	20	17	83	51	32	103	52	51	98	57	41	97	50	47	77	40	37	40	18	22
108	52	56	123	56	67	186	88	98	186	80	106	188	90	98	123	62	61	112	61	51
58	33	25	95	45	50	94	50	44	121	60	61	87	44	43	80	50	30	83	46	37
45	20	25	73	37	36	53	24	29	63	35	28	67	30	37	66	36	30	97	46	51
40	22	18	69	42	27	68	33	35	80	44	36	88	46	42	90	44	46	75	37	38
79	41	38	78	36	42	105	58	47	87	36	51	106	63	43	87	39	48	84	42	42
26	14	12	52	19	33	46	22	24	40	22	18	68	30	38	67	32	35	67	32	35
22	8	14	51	24	27	57	29	28	38	14	24	62	34	23	52	27	25	68	37	31
46	29	17	32	20	12	28	16	12	43	22	21	57	32	25	53	27	26	61	28	33
39	23	16	41	12	29	58	33	25	59	24	35	57	22	35	64	28	36	68	31	37
47	29	18	31	16	15	54	25	29	33	16	17	50	22	28	72	28	44	44	20	24
38	22	16	35	23	12	56	36	20	36	19	17	47	24	23	79	41	38	47	17	30
45	30	15	44	24	20	65	38	27	53	27	26	47	24	23	70	30	40	64	28	36
36	22	14	56	29	27	63	29	34	57	37	20	67	34	33	47	26	21	58	33	25
38	22	16	59	28	31	63	28	35	48	29	19	56	25	31	48	23	25	57	33	24
34	21	13	48	23	25	59	36	23	57	25	32	54	26	23	39	16	23	67	39	28
43	20	23	47	21	26	53	30	23	64	34	30	40	16	24	40	24	16	48	27	21
47	27	20	38	17	21	76	34	42	64	24	40	58	25	33	52	26	26	54	35	19
52	21	31	46	23	23	60	31	29	43	23	20	55	23	32	49	21	28	65	40	25
26	10	16	45	23	22	42	20	22	57	33	24	54	28	26	62	27	35	66	32	34
21	13	8	24	10	14	47	28	19	41	22	19	39	17	22	56	33	23	30	15	15
9	6	3	23	14	14	18	12	6	38	21	17	30	16	14	27	15	12	21	13	8
7	2	5	9	5	4	10	5	5	30	19	11	14	6	8	10	5	5	6	3	3
3	-	3	5	2	3	5	3	2	5	2	3	4	1	3	3	2	1	-	-	-
-	-	-	-	-	-	-	-	-	1	-	1	1	1	-	1	1	-	-	-	-
-	-	-	-	-	-	-	-	-	-	-	-	-	-	-	-	-	-	-	-	-
1137	620	517	1488	740	748	1824	941	883	1747	897	850	1779	875	904	1686	860	826	1633	849	784

CATEGORIE DI ETÀ.

228	133	95	359	191	168	458	233	225	403	229	174	383	196	187	349	197	152	291	154	137
479	260	219	719	371	348	859	428	431	853	448	405	813	406	407	708	389	319	658	344	314
584	315	269	849	426	423	1010	508	502	980	506	474	987	499	488	862	460	402	809	418	391
553	305	248	639	314	325	814	433	381	767	391	376	792	376	416	824	400	424	824	431	393
40	21	19	66	31	35	80	48	32	115	61	51	88	41	47	97	56	41	57	31	26

TAVOLA V. — MORTI PER ETÀ, SESSO E STATO CIVILE, PER MESI.

Anno 1874.

Regno.

ETÀ DEI MORTI	COMPLESSO			CELIBI			CONIUGATI			VEDOVI			STATO CIVILE IGNOTO		
	TOTALE	Maschi	Femmine	TOTALE	Maschi	Femmine	TOTALE	Maschi	Femmine	TOTALE	Maschi	Femmine	TOTALE	Maschi	Femmine
GENNAIO.															
Dalla nascita a 1 mese	10909	5885	5024	10909	5885	5024	-	-	-	-	-	-	-	-	-
Da 1 mese a 3 mesi	2479	1280	1199	2479	1280	1199	-	-	-	-	-	-	-	-	-
3 » 6 »	1997	1082	915	1997	1082	915	-	-	-	-	-	-	-	-	-
6 » 9 »	1823	987	836	1823	987	836	-	-	-	-	-	-	-	-	-
9 » 12 »	1856	966	890	1856	966	890	-	-	-	-	-	-	-	-	-
Da 1 anno a 2 anni	5659	2937	2722	5659	2937	2722	-	-	-	-	-	-	-	-	-
2 » 3 »	2805	1412	1393	2805	1412	1393	-	-	-	-	-	-	-	-	-
3 » 4 »	1853	954	899	1853	954	899	-	-	-	-	-	-	-	-	-
4 » 5 »	1434	726	708	1434	726	708	-	-	-	-	-	-	-	-	-
Da 5 anni a 10 »	2820	1378	1442	2820	1378	1442	-	-	-	-	-	-	-	-	-
10 » 15 »	1230	570	660	1229	570	659	1	-	1	-	-	-	-	-	-
15 » 20 »	1325	627	698	1247	618	629	73	9	64	5	-	5	-	-	-
20 » 25 »	1929	1042	887	1441	927	514	477	113	364	11	2	9	-	-	-
25 » 30 »	1793	915	878	833	569	264	922	337	585	37	8	29	1	1	-
30 » 35 »	1873	918	955	617	402	225	1155	487	668	91	29	62	-	-	-
35 » 40 »	1927	968	959	458	257	201	1326	661	665	141	48	93	2	2	-
40 » 45 »	2021	1058	963	418	230	188	1393	747	646	208	79	129	2	2	-
45 » 50 »	2264	1262	1002	391	218	173	1549	926	623	321	115	206	3	3	-
50 » 55 »	2595	1436	1159	468	271	197	1639	988	651	488	177	311	-	-	-
55 » 60 »	2833	1466	1367	469	261	208	1561	926	635	801	278	523	2	1	1
60 » 65 »	3940	1892	2048	552	291	261	2011	1165	846	1376	435	941	1	1	-
65 » 70 »	4275	2080	2195	559	292	267	1822	1135	687	1894	653	1241	-	-	-
70 » 75 »	4652	2255	2397	537	275	262	1630	1063	567	2485	917	1568	-	-	-
75 » 80 »	3406	1685	1721	370	194	176	871	608	263	2165	883	1282	-	-	-
80 » 85 »	2590	1253	1337	247	103	144	531	366	165	1812	784	1028	-	-	-
85 » 90 »	1067	517	550	109	47	62	174	132	42	784	338	446	-	-	-
90 » 95 »	300	140	160	33	12	21	49	41	8	218	87	131	-	-	-
95 » 99 »	93	39	54	5	3	2	7	4	3	81	32	49	-	-	-
Centenari	14	5	9	4	3	1	-	-	-	10	2	8	-	-	-
Età ignota	33	23	10	26	20	6	2	-	2	3	1	2	2	2	-
TOTALE	73795	37758	36037	43658	23170	20488	17193	9708	7485	12931	4868	8063	13	12	1

RIEPILOGO PER CATEGORIE DI ETÀ

Dalla nascita a 1 anno	19064	10200	8864	19064	10200	8864	-	-	-	-	-	-	-	-	-
» » 5 anni	30815	16229	14586	30815	16229	14586	-	-	-	-	-	-	-	-	-
» » 15 anni	34865	18177	16688	34864	18177	16687	1	-	1	-	-	-	-	-	-
Da 15 anni in su	38897	19558	19339	3768	4973	3795	17190	9708	7482	12928	4867	8061	11	10	1
Da 80 anni in su	4064	1954	2110	398	168	230	761	543	218	2905	1243	1662	-	-	-

TAVOLA V. — MORTI PER ETÀ, SESSO E STATO CIVILE, PER MESI.

Anno 1874.

Regno.

ETÀ DEI MORTI	COMPLESSO			CELIBI			CONIUGATI			VEDOVI			STATO CIVILE IGNOTO		
	TOTALE	Maschi	Femmine	TOTALE	Maschi	Femmine	TOTALE	Maschi	Femmine	TOTALE	Maschi	Femmine	TOTALE	Maschi	Femmine
FEBBRAIO.															
Dalla nascita a 1 mese	10592	5651	4941	10592	5651	4941	-	-	-	-	-	-	-	-	-
Da 1 mese a 3 mesi	2403	1234	1169	2403	1234	1169	-	-	-	-	-	-	-	-	-
3 » 6 »	1928	1024	904	1928	1024	904	-	-	-	-	-	-	-	-	-
6 » 9 »	1739	896	843	1739	896	843	-	-	-	-	-	-	-	-	-
9 » 12 »	1808	922	886	1808	922	886	-	-	-	-	-	-	-	-	-
Da 1 anno a 2 anni	5318	2710	2608	5318	2710	2608	-	-	-	-	-	-	-	-	-
2 » 3 »	2733	1434	1299	2733	1434	1299	-	-	-	-	-	-	-	-	-
3 » 4 »	1715	864	851	1715	864	851	-	-	-	-	-	-	-	-	-
4 » 5 »	1291	660	631	1291	660	631	-	-	-	-	-	-	-	-	-
Da 5 anni a 10 »	2641	1277	1364	2641	1277	1364	-	-	-	-	-	-	-	-	-
10 » 15 »	1120	529	591	1120	529	591	-	-	-	-	-	-	-	-	-
15 » 20 »	1275	608	667	1206	589	617	67	19	48	2	-	2	-	-	-
20 » 25 »	1815	959	856	1373	855	518	420	98	322	22	6	16	-	-	-
25 » 30 »	1684	814	870	800	515	285	834	284	550	48	14	34	2	1	1
30 » 35 »	1683	824	859	542	346	193	1056	454	602	85	24	61	-	-	-
35 » 40 »	1765	873	892	450	266	184	1190	567	623	124	39	85	1	1	-
40 » 45 »	1801	949	852	384	209	175	1214	663	551	203	77	126	-	-	-
45 » 50 »	2069	1161	908	433	244	189	1339	811	523	296	105	191	1	1	-
50 » 55 »	2290	1240	1050	414	242	172	1422	852	570	451	143	308	3	3	-
55 » 60 »	2612	1353	1259	402	216	186	1510	908	602	699	228	471	1	1	-
60 » 65 »	3581	1835	1746	518	310	208	1760	1086	674	1303	439	864	-	-	-
65 » 70 »	3702	1779	1923	455	239	216	1618	978	610	1627	560	1067	2	2	-
70 » 75 »	4121	2069	2052	485	244	241	1413	945	468	2222	879	1343	1	1	-
75 » 80 »	3041	1509	1532	296	159	137	813	553	260	1931	797	1134	1	-	1
80 » 85 »	2253	1091	1162	239	100	139	463	341	122	1550	649	901	1	1	-
85 » 90 »	859	421	438	86	44	42	122	92	30	651	285	366	-	-	-
90 » 95 »	249	123	126	24	10	14	41	29	12	184	84	100	-	-	-
95 » 99 »	76	32	44	9	2	7	5	4	1	62	26	36	-	-	-
Centenari	17	7	10	-	-	-	2	-	2	15	7	8	-	-	-
Età ignota	30	21	9	17	2	5	3	3	-	6	3	3	4	3	1
TOTALE	68211	34869	33342	41421	21803	19618	15292	8687	6605	11481	4365	7116	17	14	3

RIEPILOGO PER CATEGORIE DI ETÀ.

Dalla nascita a 1 anno	18470	9727	8743	18470	9727	8743	-	-	-	-	-	-	-	-	-
» » 5 anni	29527	15395	14132	29527	15395	14132	-	-	-	-	-	-	-	-	-
» » 15 anni	33288	17201	16087	33288	17201	16087	-	-	-	-	-	-	-	-	-
Da 15 anni in su	34893	17647	17246	8116	4590	3526	15289	8684	6605	11475	4362	7113	13	11	2
Da 80 anni in su	3454	1674	1780	358	156	202	633	466	167	2462	1051	1411	1	1	-

TAVOLA V. — MORTI PER ETÀ, SESSO E STATO CIVILE, PER MESI.
Anno 1874.

Regno.

ETÀ DEI MORTI	COMPLESSO			CELIBI			CONIUGATI			VEDOVI			STATO CIVILE IGNOTO		
	TOTALE	Maschi	Femmine	TOTALE	Maschi	Femmine	TOTALE	Maschi	Femmine	TOTALE	Maschi	Femmine	TOTALE	Maschi	Femmine
MARZO.															
Dalla nascita a 1 mese	10963	5925	5038	10963	5925	5038	-	-	-	-	-	-	-	-	-
Da 1 mese a 3 mesi	2662	1436	1226	2662	1436	1226	-	-	-	-	-	-	-	-	-
3 » 6 »	2122	1192	930	2122	1192	930	-	-	-	-	-	-	-	-	-
6 » 9 »	2057	1129	928	2057	1129	928	-	-	-	-	-	-	-	-	-
9 » 12 »	2079	1141	938	2079	1141	938	-	-	-	-	-	-	-	-	-
Da 1 anno a 2 anni	6047	3128	2919	6047	3128	2919	-	-	-	-	-	-	-	-	-
2 » 3 »	3077	1601	1476	3077	1601	1476	-	-	-	-	-	-	-	-	-
3 » 4 »	2023	965	1058	2023	965	1058	-	-	-	-	-	-	-	-	-
4 » 5 »	1551	768	783	1551	768	783	-	-	-	-	-	-	-	-	-
Da 5 anni a 10 »	3008	1471	1537	3008	1471	1537	-	-	-	-	-	-	-	-	-
10 » 15 »	1336	638	698	1336	638	697	1	-	1	-	-	-	-	-	-
15 » 20 »	1459	690	769	1400	687	713	58	3	55	1	-	1	-	-	-
20 » 25 »	2237	1252	985	1711	1150	561	506	99	407	19	2	17	1	1	-
25 » 30 »	1962	924	1038	969	607	362	924	298	626	68	18	50	1	1	-
30 » 35 »	1911	896	1015	617	389	228	1168	458	710	126	49	77	-	-	-
35 » 40 »	2073	1011	1062	532	322	210	1377	638	739	163	51	112	1	-	1
40 » 45 »	2211	1186	1025	470	269	201	1468	821	647	272	95	177	1	1	-
45 » 50 »	2403	1350	1053	465	252	213	1581	967	614	357	131	226	-	-	-
50 » 55 »	2776	1500	1276	451	252	199	1741	1045	696	581	201	380	3	2	1
55 » 60 »	3049	1601	1448	495	286	209	1686	1022	664	868	293	575	-	-	-
60 » 65 »	4007	1957	2050	568	289	279	1951	1162	789	1487	505	982	1	1	-
65 » 70 »	4245	2146	2099	524	284	240	1858	1175	683	1862	686	1176	1	1	-
70 » 75 »	4555	2213	2342	536	273	263	1572	1012	560	2446	927	1519	1	1	-
75 » 80 »	3265	1600	1665	361	184	177	849	595	254	2054	820	1234	1	1	-
80 » 85 »	2288	1140	1148	254	117	137	457	332	125	1574	688	886	3	3	-
85 » 90 »	958	482	476	107	56	51	164	126	38	687	300	387	-	-	-
90 » 95 »	235	138	147	42	22	20	32	26	6	211	90	121	-	-	-
95 » 99 »	78	35	43	11	4	7	4	3	1	63	28	35	-	-	-
Centenari	9	3	6	1	1	-	-	-	-	8	2	6	-	-	-
Età ignota	20	13	7	3	2	1	7	5	2	5	2	3	5	4	1
TOTALE	76716	39531	37185	46441	24840	21601	17404	9787	7617	12852	4888	7964	19	16	3

RIEPILOGO PER CATEGORIE DI ETÀ.

Dalla nascita a 1 anno	19883	10823	9060	19883	10823	9060	-	-	-	-	-	-	-	-	-
» » 5 anni	32581	17285	15296	32581	17285	15296	-	-	-	-	-	-	-	-	-
» » 15 anni	36925	19394	17531	36924	19394	17530	1	-	1	-	-	-	-	-	-
Da 15 anni in su	39771	20124	19647	9514	5444	4070	17396	9782	7614	12847	4886	7961	14	12	2
Da 80 anni in su	3618	1798	1820	415	200	215	657	487	170	2543	1108	1435	3	3	-

TAVOLA V. — MORTI PER ETÀ, SESSO E STATO CIVILE, PER MESI.

Anno 1874.

Regno.

ETÀ DEI MORTI	COMPLESSO			CELIBI			CONIUGATI			VEDOVI			STATO CIVILE IGNOTO		
	TOTALE	Maschi	Femmine	TOTALE	Maschi	Femmine	TOTALE	Maschi	Femmine	TOTALE	Maschi	Femmine	TOTALE	Maschi	Femmine
APRILE.															
Dalla nascita a 1 mese	6259	3508	2756	6259	3503	2756	-	-	-	-	-	-	-	-	-
Da 1 mese a 3 mesi	2174	1149	1025	2174	1149	1025	-	-	-	-	-	-	-	-	-
3 » 6 »	1757	977	780	1757	977	780	-	-	-	-	-	-	-	-	-
6 » 9 »	1729	947	782	1729	947	782	-	-	-	-	-	-	-	-	-
9 » 12 »	1869	971	898	1869	971	898	-	-	-	-	-	-	-	-	-
Da 1 anno a 2 anni	5223	2737	2486	5223	2737	2486	-	-	-	-	-	-	-	-	-
2 » 3 »	2730	1419	1311	2730	1419	1311	-	-	-	-	-	-	-	-	-
3 » 4 »	1722	830	892	1722	830	892	-	-	-	-	-	-	-	-	-
4 » 5 »	1339	688	651	1339	688	651	-	-	-	-	-	-	-	-	-
Da 5 anni a 10 »	2876	1393	1483	2876	1393	1433	-	-	-	-	-	-	-	-	-
10 » 15 »	1284	615	669	1284	615	669	-	-	-	-	-	-	-	-	-
15 » 20 »	1427	698	729	1365	694	671	59	4	55	3	-	3	-	-	-
20 » 25 »	2116	1207	909	1676	1119	557	422	85	337	17	3	14	1	-	1
25 » 30 »	1755	823	932	847	556	291	865	255	610	43	12	31	-	-	-
30 » 35 »	1766	843	923	554	337	217	1129	476	653	83	30	53	-	-	-
35 » 40 »	1977	954	1023	447	249	198	1394	661	733	135	43	92	1	1	-
40 » 45 »	1991	1069	922	409	222	187	1363	760	603	217	85	132	2	2	-
45 » 50 »	2169	1228	941	436	245	191	1392	867	525	340	115	225	1	1	-
50 » 55 »	2477	1383	1094	446	256	190	1571	960	611	458	165	293	2	2	-
55 » 60 »	2531	1391	1140	385	209	176	1478	959	519	666	221	445	2	2	-
60 » 65 »	3249	1726	1523	459	264	195	1681	1071	610	1106	338	718	3	3	-
65 » 70 »	3440	1733	1707	430	220	210	1446	929	517	1563	584	979	1	-	1
70 » 75 »	3542	1761	1781	372	196	176	1331	880	451	1838	685	1153	1	-	1
75 » 80 »	2513	1306	1207	244	123	121	720	521	199	1549	662	887	-	-	-
80 » 85 »	1803	908	895	174	81	93	374	265	109	1255	562	693	-	-	-
85 » 90 »	643	318	325	68	33	35	109	80	29	466	205	261	-	-	-
90 » 95 »	189	84	105	28	12	16	18	11	7	142	61	81	1	-	1
95 » 99 »	42	17	25	5	3	2	3	3	-	34	11	23	-	-	-
Centenari	12	3	9	4	1	3	-	-	-	8	2	6	-	-	-
Età ignota	12	7	5	6	5	1	5	1	4	-	-	-	1	1	-
TOTALE	62616	32688	29928	37317	20054	17263	15360	8788	6572	9923	3834	6089	16	12	4

RIEPILOGO PER CATEGORIE DI ETÀ.

Dalla nascita a 1 anno	13788	7547	6241	13788	7547	6241	-	-	-	-	-	-	-	-	-
» » 5 anni	24802	13221	11581	24802	13221	11581	-	-	-	-	-	-	-	-	-
» » 15 anni	28962	15229	13733	28962	15229	13733	-	-	-	-	-	-	-	-	-
Da 15 anni in su	33642	17452	16190	8349	4820	3529	15355	8787	6568	9923	3834	6089	15	11	4
Da 80 anni in su	2689	1330	1359	279	130	149	504	359	145	1905	841	1064	1	-	1

TAVOLA V. — MORTI PER ETÀ, SESSO E STATO CIVILE, PER MESI.

Anno 1874.

Regno.

ETÀ DEI MORTI	COMPLESSO			CELIBI			CONIUGATI			VEDOVI			STATO CIVILE IGNOTO		
	TOTALE	Maschi	Femmine	TOTALE	Maschi	Femmine	TOTALE	Maschi	Femmine	TOTALE	Maschi	Femmine	TOTALE	Maschi	Femmine
Dalla nascita a 1 mese	6379	3498	2881	6379	3498	2881	-	-	-	-	-	-	-	-	-
Da 1 mese a 3 mesi	2236	1131	1105	2236	1131	1105	-	-	-	-	-	-	-	-	-
3 » 6 »	1750	900	850	1750	900	850	-	-	-	-	-	-	-	-	-
6 » 9 »	1681	901	780	1681	901	780	-	-	-	-	-	-	-	-	-
9 » 12 »	1798	929	869	1798	929	869	-	-	-	-	-	-	-	-	-
Da 1 anno a 2 anni	5472	2851	2621	5472	2851	2621	-	-	-	-	-	-	-	-	-
2 » 3 »	2640	1292	1348	2640	1292	1348	-	-	-	-	-	-	-	-	-
3 » 4 »	1725	853	872	1725	853	872	-	-	-	-	-	-	-	-	-
4 » 5 »	1330	656	674	1330	656	674	-	-	-	-	-	-	-	-	-
Da 5 anni a 10 »	2619	1314	1305	2619	1314	1305	-	-	-	-	-	-	-	-	-
10 » 15 »	1284	585	699	1284	585	699	-	-	-	-	-	-	-	-	-
15 » 20 »	1417	630	787	1344	619	725	73	11	62	-	-	-	-	-	-
20 » 25 »	1971	1070	901	1527	987	540	433	80	353	10	2	8	1	1	-
25 » 30 »	1710	788	922	764	477	287	893	296	597	51	13	38	2	2	-
30 » 35 »	1778	843	935	561	340	221	1128	479	649	87	22	65	2	2	-
35 » 40 »	1860	872	988	442	251	191	1284	569	715	134	52	82	-	-	-
40 » 45 »	1865	961	904	389	219	170	1251	657	594	224	84	140	1	1	-
45 » 50 »	2045	1127	918	416	230	186	1327	792	535	300	103	197	2	2	-
50 » 55 »	2360	1232	1098	402	221	181	1499	893	606	459	148	311	-	-	-
55 » 60 »	2292	1222	1070	331	180	151	1309	811	498	651	230	421	1	1	-
60 » 65 »	3050	1636	1414	399	229	170	1607	1022	585	1042	384	658	2	1	1
65 » 70 »	3237	1653	1584	371	181	190	1442	947	495	1423	524	899	1	1	-
70 » 75 »	3513	1858	1655	407	224	183	1243	866	377	1863	768	1095	-	-	-
75 » 80 »	2447	1280	1167	246	126	120	697	497	200	1503	656	847	1	1	-
80 « 85 »	1668	877	791	141	69	72	356	266	90	1171	542	629	-	-	-
85 » 90 »	640	332	308	58	31	27	107	87	20	474	213	261	1	1	-
90 » 95 »	173	75	98	17	7	10	18	13	5	138	55	83	-	-	-
95 » 99 »	40	18	22	4	2	2	7	6	1	29	10	19	-	-	-
Centenari	8	4	4	9	8	-	1	-	1	7	4	3	-	-	-
Età ignota	16	11	5	-	-	1	3	2	1	3	-	3	1	1	-
TOTALE	61004	31429	29575	36742	19319	17431	14678	8294	6384	9569	3810	5759	15	14	1

RIEPILOGO PER CATEGORIE DI ETÀ.

Dalla nascita a 1 anno	13844	7359	6485	13844	7359	6485	-	-	-	-	-	-	-	-	-
» 5 anni	25011	13011	12000	25011	13011	12000	-	-	-	-	-	-	-	-	-
» 15 anni	28914	14910	14004	28914	14910	14004	-	-	-	-	-	-	-	-	-
Da 15 anni in su	32074	16508	15566	7819	4393	3426	14675	8292	6383	9566	3810	5756	14	13	1
Da 80 anni in su	2529	1306	1223	220	109	111	489	372	117	1819	824	993	1	1	-

TAVOLA V. — MORTI PER ETÀ, SESSO E STATO CIVILE PER MESI.

Anno 1874.

Regno.

ETÀ DEI MORTI	COMPLESSO			CELIBI			CONIUGATI			VEDOVI			STATO CIVILE IGNOTO		
	TOTALE	Maschi	Femmine	TOTALE	Maschi	Femmine	TOTALE	Maschi	Femmine	TOTALE	Maschi	Femmine	TOTALE	Maschi	Femmine
	GIUGNO.														
Dalla nascita a 1 mese.	4562	2585	1977	4562	2585	1977	-	-	-	-	-	-	-	-	-
Da 1 mese a 3 mesi.	2362	1304	1058	2362	1304	1058	-	-	-	-	-	-	-	-	-
3 » 6 »	2163	1165	998	2163	1165	998	-	-	-	-	-	-	-	-	-
6 » 9 »	2361	1239	1122	2361	1239	1122	-	-	-	-	-	-	-	-	-
9 » 12 »	2358	1257	1101	2358	1257	1101	-	-	-	-	-	-	-	-	-
Da 1 anno a 2 anni.	5816	2969	2847	5816	2969	2847	-	-	-	-	-	-	-	-	-
2 » 3 »	2378	1225	1153	2378	1225	1153	-	-	-	-	-	-	-	-	-
3 » 4 »	1527	791	736	1527	791	736	-	-	-	-	-	-	-	-	-
4 » 5 »	1211	601	610	1211	601	610	-	-	-	-	-	-	-	-	-
Da 5 anni a 10 »	2389	1160	1229	2389	1160	1229	-	-	-	-	-	-	-	-	-
10 » 15 »	1126	541	585	1126	541	585	-	-	-	-	-	-	-	-	-
15 » 20 »	1274	605	669	1219	598	621	55	7	48	-	-	-	-	-	-
20 » 25 »	1779	942	837	1354	854	500	408	86	322	16	2	14	1	-	1
25 » 30 »	1635	744	891	801	497	304	785	231	554	45	12	33	4	4	-
30 » 35 »	1634	729	905	521	313	208	1036	393	643	76	22	54	1	1	-
35 » 40 »	1690	813	877	409	232	177	1153	528	625	124	49	75	4	4	-
40 » 45 »	1729	861	868	337	169	168	1209	622	587	181	68	113	2	2	-
45 » 50 »	1771	969	802	323	175	148	1196	699	497	251	94	157	1	1	-
50 » 55 »	2025	1106	919	345	170	175	1309	802	507	368	131	237	3	3	-
55 » 60 »	1938	1018	920	305	163	142	1117	682	435	515	172	343	1	1	-
60 » 65 »	2567	1411	1156	393	236	157	1313	853	460	861	322	539	-	-	-
65 » 70 »	2729	1453	1276	302	173	129	1275	868	407	1150	410	740	2	2	-
70 » 75 »	2593	1376	1217	275	156	119	947	659	288	1369	560	809	2	1	1
75 » 80 »	1946	1023	923	183	93	90	579	421	158	1184	509	675	-	-	-
80 » 85 »	1371	670	701	104	56	48	273	198	75	994	416	578	-	-	-
85 » 90 »	480	246	234	38	14	24	81	61	20	361	171	190	-	-	-
90 » 95 »	137	62	75	14	7	7	14	12	2	109	43	66	-	-	-
95 » 99 »	50	19	31	3	2	1	10	7	3	37	10	27	-	-	-
Centenari.	3	1	2	-	-	-	-	-	-	3	1	2	-	-	-
Età ignota	16	12	4	7	6	1	1	1	-	2	-	2	6	5	1
TOTALE	55620	28897	26723	35186	18751	16435	12761	7130	5631	7646	2992	4654	27	24	3

RIEPILOGO PER CATEGORIE DI ETÀ.

Dalla nascita a 1 anno	13806	7550	6256	13806	7550	6256	-	-	-	-	-	-	-	-	-
» » 5 anni	24738	13136	11602	24738	13136	11602	-	-	-	-	-	-	-	-	-
» » 15 anni	23253	14837	13416	23253	14837	13416	-	-	-	-	-	-	-	-	-
Da 15 anni in su	27351	14048	13303	6926	3908	3018	12760	7129	5631	7644	2992	4652	21	19	2
Da 80 anni in su	2041	998	1043	159	79	80	378	278	160	1504	641	863	-	-	-

TAVOLA V. — MORTI PER ETÀ, SESSO E STATO CIVILE, PER MESI.
Anno 1874.

Regno.

ETÀ DEI MORTI	COMPLESSO			CELIBI			CONIUGATI			VEDOVI			STATO CIVILE IGNOTO		
	TOTALE	Maschi	Femmine	TOTALE	Maschi	Femmine	TOTALE	Maschi	Femmine	TOTALE	Maschi	Femmine	TOTALE	Maschi	Femmine
LUGLIO.															
Dalla nascita a 1 mese	5579	3110	2469	5579	3110	2469	-	-	-	-	-	-	-	-	-
Da 1 mese a 3 mesi	3683	1954	1729	3683	1954	1729	-	-	-	-	-	-	-	-	-
3 » 6 »	3988	2115	1873	3988	2115	1873	-	-	-	-	-	-	-	-	-
6 » 9 »	4617	2449	2168	4617	2449	2168	-	-	-	-	-	-	-	-	-
9 » 12 »	4800	2475	2325	4800	2475	2325	-	-	-	-	-	-	-	-	-
Da 1 anno a 2 anni	10749	5476	5273	10749	5476	5273	-	-	-	-	-	-	-	-	-
2 » 3 »	3387	1757	1630	3387	1757	1630	-	-	-	-	-	-	-	-	-
3 » 4 »	1824	953	871	1824	953	871	-	-	-	-	-	-	-	-	-
4 » 5 »	1457	730	727	1457	730	727	-	-	-	-	-	-	-	-	-
Da 5 anni a 10 »	2823	1457	1366	2823	1457	1366	-	-	-	-	-	-	-	-	-
10 » 15 »	1339	620	719	1338	620	718	1	-	1	-	-	-	-	-	-
15 » 20 »	1467	693	774	1403	683	720	61	10	51	3	-	3	-	-	-
20 » 25 »	1930	1041	889	1493	953	540	419	85	334	18	3	15	-	-	-
25 » 30 »	1745	797	918	851	522	329	837	260	577	55	13	42	2	2	-
30 » 35 »	1664	766	898	509	309	200	1084	435	649	71	22	49	-	-	-
35 » 40 »	1723	817	906	401	240	161	1194	530	664	128	47	81	-	-	-
40 » 45 »	1699	858	841	324	175	149	1189	622	567	184	59	125	2	2	-
45 » 50 »	1751	916	835	360	195	165	1138	625	513	248	92	156	5	4	1
50 » 55 »	2120	1137	983	406	235	171	1330	778	552	380	120	260	4	4	-
55 » 60 »	2084	1126	958	334	199	135	1189	715	474	558	209	349	3	3	-
60 » 65 »	2690	1370	1320	396	217	179	1385	845	540	907	307	600	2	1	1
65 » 70 »	2657	1406	1251	313	187	126	1127	749	378	1217	470	747	-	-	-
70 » 75 »	2632	1369	1263	336	179	157	953	635	318	1343	555	788	-	-	-
75 » 80 »	1919	981	938	215	113	102	529	359	170	1174	509	665	1	-	1
80 » 85 »	1409	729	680	151	85	66	294	224	70	964	420	544	-	-	-
85 » 90 »	553	277	276	64	30	34	111	81	30	378	166	212	-	-	-
90 » 95 »	161	73	88	14	5	9	23	18	5	124	50	74	-	-	-
95 » 99 »	44	19	25	9	6	3	5	4	1	30	9	21	-	-	-
Centenari	5	-	5	1	-	1	-	-	-	4	-	4	-	-	-
Età ignota	20	15	5	16	12	4	-	-	-	1	-	1	3	3	-
TOTALE	72519	37486	35033	51841	27441	24400	12869	6975	5894	7787	3051	4736	22	19	3

RIEPILOGO PER CATEGORIE DI ETÀ.

Dalla nascita a 1 anno	22667	12103	10564	22637	12103	10564	-	-	-	-	-	-	-	-	-
» » 5 anni	40084	21019	19065	40034	21019	19065	-	-	-	-	-	-	-	-	-
» » 15 anni	44246	23096	21150	44245	23096	21149	1	-	1	-	-	-	-	-	-
Da 15 anni in su	28253	14375	13873	7580	4333	3247	12868	6975	5893	7786	3051	4735	19	16	3
Da 80 anni in su	2172	1098	1074	239	126	113	433	327	106	1500	645	855	-	-	-

TAVOLA V. — MORTI PER ETÀ, SESSO E STATO CIVILE PER MESI.

Anno 1874.

Regno.

ETÀ DEI MORTI	COMPLESSO			CELIBI			CONIUGATI			VEDOVI			STATO CIVILE IGNOTO		
	TOTALE	Maschi	Femmine	TOTALE	Maschi	Femmine	TOTALE	Maschi	Femmine	TOTALE	Maschi	Femmine	TOTALE	Maschi	Femmine
AGOSTO.															
Dalla nascita a 1 mese	5523	3144	2379	5523	3144	2379	-	-	-	-	-	-	-	-	-
Da 1 mese a 3 mesi	3167	1662	1505	3167	1662	1505	-	-	-	-	-	-	-	-	-
3 » 6 »	3410	1821	1589	3410	1821	1589	-	-	-	-	-	-	-	-	-
6 » 9 »	4342	2243	2099	4342	2243	2099	-	-	-	-	-	-	-	-	-
9 » 12 »	5037	2560	2477	5037	2560	2477	-	-	-	-	-	-	-	-	-
Da 1 anno a 2 anni	13502	6695	6807	13502	6695	6807	-	-	-	-	-	-	-	-	-
2 » 3 »	4292	2195	2097	4292	2195	2097	-	-	-	-	-	-	-	-	-
3 » 4 »	2165	1119	1046	2165	1119	1046	-	-	-	-	-	-	-	-	-
4 » 5 »	1626	819	807	1626	819	807	-	-	-	-	-	-	-	-	-
Da 5 anni a 10 »	3432	1722	1710	3432	1722	1710	-	-	-	-	-	-	-	-	-
10 » 15 »	1586	795	791	1586	795	791	-	-	-	-	-	-	-	-	-
15 » 20 »	1713	794	919	1646	786	860	62	8	54	5	-	5	-	-	-
20 » 25 »	2048	988	1060	1522	900	622	502	82	420	24	6	18	-	-	-
25 » 30 »	1905	861	1044	901	562	339	943	232	661	60	16	44	1	1	-
30 » 35 »	1796	803	993	595	357	238	1103	418	685	97	27	70	1	1	-
35 » 40 »	1833	859	974	431	239	192	1268	579	689	132	39	93	2	2	-
40 » 45 »	1738	841	897	408	218	190	1127	558	569	203	65	138	-	-	-
45 » 50 »	1946	998	948	408	222	188	1216	662	554	320	112	208	2	2	-
50 » 55 »	2165	1115	1050	399	205	194	1319	756	563	446	154	292	1	-	1
55 » 60 »	2262	1195	1067	360	214	146	1250	718	532	649	260	389	3	3	-
60 » 65 »	2302	1478	1324	390	218	172	1469	892	577	941	366	575	2	2	-
65 » 70 »	2918	1484	1434	377	202	175	1250	805	445	1290	476	814	1	1	-
70 » 75 »	2978	1551	1427	369	200	169	1050	720	330	1558	631	927	1	-	1
75 » 80 »	2153	1071	1082	239	118	121	624	436	188	1289	516	773	1	1	-
80 » 85 »	1498	746	752	154	79	75	328	245	83	1016	422	594	-	-	-
85 » 90 »	616	293	323	73	35	38	96	73	23	447	185	262	-	-	-
90 » 95 »	174	76	98	29	12	17	21	14	7	124	50	74	-	-	-
95 » 99 »	61	23	38	3	-	3	9	6	3	49	17	32	-	-	-
Centenari	6	1	5	1	-	1	-	-	-	5	1	4	-	-	-
Età ignota	12	5	7	9	5	4	2	-	2	-	-	-	1	-	1
TOTALE	78706	39957	38749	56396	29347	27049	13639	7254	6385	8655	3343	5312	16	13	3

RIEPILOGO PER CATEGORIE DI ETÀ.

Dalla nascita a 1 anno	21479	11430	10049	21479	11437	10049	-	-	-	-	-	-	-	-	-
» » 5 anni	43064	22253	20806	43064	22258	20806	-	-	-	-	-	-	-	-	-
» » 15 anni	48082	24775	23307	48082	24775	23307	-	-	-	-	-	-	-	-	-
Da 15 anni in su	30612	15177	15435	8305	4567	3738	13637	7254	6383	8655	3343	5312	15	13	2
Da 80 anni in su	2355	1139	1216	260	126	134	454	338	116	1641	675	966	-	-	-

TAVOLA V. — MORTI PER ETÀ, SESSO E STATO CIVILE, PER MESI.
Anno 1874.

Regno.

ETÀ DEI MORTI	COMPLESSO			CELIBI			CONIUGATI			VEDOVI			STATO CIVILE IGNOTO		
	TOTALE	Maschi	Femmine	TOTALE	Maschi	Femmine	TOTALE	Maschi	Femmine	TOTALE	Maschi	Femmine	TOTALE	Maschi	Femmine
SETTEMBRE.															
Dalla nascita a 1 mese	4903	2801	2102	4903	2801	2102	-	-	-	-	-	-	-	-	-
Da 1 mese a 3 mesi	2385	1245	1140	2385	1245	1140	-	-	-	-	-	-	-	-	-
3 » 6 »	2559	1351	1208	2559	1351	1208	-	-	-	-	-	-	-	-	-
6 » 9 »	3206	1698	1508	3206	1698	1508	-	-	-	-	-	-	-	-	-
9 » 12 »	3657	1854	1803	3657	1854	1803	-	-	-	-	-	-	-	-	-
Da 1 anno a 2 anni	10973	5541	5432	10973	5541	5432	-	-	-	-	-	-	-	-	-
2 » 3 »	3850	1908	1942	3850	1908	1942	-	-	-	-	-	-	-	-	-
3 » 4 »	2063	1039	1024	2063	1039	1024	-	-	-	-	-	-	-	-	-
4 » 5 »	1684	864	820	1684	864	820	-	-	-	-	-	-	-	-	-
Da 5 anni a 10 »	3165	1597	1568	3165	1597	1568	-	-	-	-	-	-	-	-	-
10 » 15 »	1476	729	747	1476	729	747	-	-	-	-	-	-	-	-	-
15 » 20 »	1520	714	806	1455	709	746	64	5	59	1	-	1	-	-	-
20 » 25 »	1976	1007	969	1455	921	534	504	83	421	17	3	14	-	-	-
25 » 30 »	1640	715	925	762	452	310	845	253	592	33	10	23	-	-	-
30 » 35 »	1606	747	859	533	320	213	995	403	592	78	24	54	-	-	-
35 » 40 »	1621	778	843	360	216	144	1149	526	623	112	36	76	-	-	-
40 » 45 »	1684	879	805	370	215	155	1134	610	524	177	51	126	3	3	-
45 » 50 »	1680	889	791	330	192	138	1114	617	497	234	78	156	2	2	-
50 » 55 »	1958	1053	905	333	191	142	1235	731	504	390	131	259	-	-	-
55 » 60 »	1952	1007	945	333	183	150	1097	667	430	521	157	364	1	-	1
60 » 65 »	2454	1259	1195	356	178	178	1254	785	469	842	295	547	2	1	1
65 » 70 »	2582	1314	1268	309	170	139	1113	741	372	1157	400	757	3	3	-
70 » 75 »	2605	1355	1250	325	188	137	921	634	287	1358	532	826	1	1	-
75 » 80 »	1819	938	881	177	91	86	529	370	159	1113	477	636	-	-	-
80 » 85 »	1315	659	656	151	66	85	295	236	59	866	355	511	3	2	1
85 » 90 »	551	293	258	47	24	23	100	78	22	404	191	213	-	-	-
90 » 95 »	165	78	87	21	12	9	32	21	11	112	45	67	-	-	-
95 » 99 »	46	18	28	5	2	3	4	4	-	37	12	25	-	-	-
Centenari	5	1	4	-	-	-	-	-	-	5	1	4	-	-	-
Età ignota	13	9	4	11	8	3	-	-	-	1	-	1	1	1	-
TOTALE	67113	34340	32773	47254	24765	22489	12385	6764	5621	7458	2798	4660	16	13	3

RIEPILOGO PER CATEGORIE DI ETÀ.

Dalla nascita a 1 anno	16710	8949	7761	16710	8949	7761	-	-	-	-	-	-	-	-	-
» » 5 anni	35280	18301	16979	35280	18301	16979	-	-	-	-	-	-	-	-	-
» » 15 anni	39921	20627	19294	39921	20627	19294	-	-	-	-	-	-	-	-	-
Da 15 anni in su	27179	13704	13475	7322	4130	3192	12385	6764	5621	7457	2798	4659	15	12	3
Da 80 anni in su	2082	1049	1033	224	104	120	431	339	92	1424	604	820	3	2	1

TAVOLA V. — MORTI PER ETÀ, SESSO E STATO CIVILE, PER MESI.

Anno 1874.

Regno.

ETÀ DEI MORTI	COMPLESSO			CELIBI			CONIUGATI			VEDOVI			STATO CIVILE IGNOTO		
	TOTALE	Maschi	Femmine	TOTALE	Maschi	Femmine	TOTALE	Maschi	Femmine	TOTALE	Maschi	Femmine	TOTALE	Maschi	Femmine
O T T O B R E.															
Dalla nascita a 1 mese	5775	3232	2543	5775	3232	2543	-	-	-	-	-	-	-	-	-
Da 1 mese a 3 mesi	2648	1419	1229	2648	1419	1229	-	-	-	-	-	-	-	-	-
3 » 6 »	2219	1141	1078	2219	1141	1078	-	-	-	-	-	-	-	-	-
6 » 9 »	2381	1396	1285	2381	1396	1285	-	-	-	-	-	-	-	-	-
9 » 12 »	3262	1671	1591	3262	1671	1591	-	-	-	-	-	-	-	-	-
Da 1 anno a 2 anni	9755	4922	4833	9755	4922	4833	-	-	-	-	-	-	-	-	-
2 » 3 »	3879	1980	1899	3879	1980	1899	-	-	-	-	-	-	-	-	-
3 » 4 »	2180	1056	1124	2180	1056	1124	-	-	-	-	-	-	-	-	-
4 » 5 »	1782	891	891	1782	891	891	-	-	-	-	-	-	-	-	-
Da 5 anni a 10 »	3322	1678	1644	3322	1678	1644	-	-	-	-	-	-	-	-	-
10 » 15 »	1479	671	808	1477	670	807	2	1	1	-	-	-	-	-	-
15 » 20 »	1519	685	834	1447	679	768	68	5	63	4	1	3	-	-	-
20 » 25 »	1910	995	915	1459	907	552	434	86	348	17	2	15	-	-	-
25 » 30 »	1690	757	933	797	482	315	848	263	585	45	12	33	-	-	-
30 » 35 »	1647	707	940	514	292	222	1047	386	661	86	29	57	-	-	-
35 » 40 »	1601	735	866	400	236	164	1066	452	614	134	47	87	1	-	1
40 » 45 »	1639	806	833	372	189	183	1087	554	533	179	62	117	1	1	-
45 » 50 »	1842	932	910	353	180	173	1182	661	521	306	90	216	1	1	-
50 » 55 »	1979	1055	924	354	219	135	1224	701	523	401	135	266	-	-	-
55 » 60 »	2018	1016	1002	319	171	148	1158	682	476	540	163	377	1	-	1
60 » 65 »	2517	1319	1198	362	207	155	1287	816	471	868	296	572	-	-	-
65 » 70 »	2711	1390	1321	341	194	147	1189	779	410	1181	417	764	-	-	-
70 » 75 »	2741	1384	1357	333	176	157	959	658	301	1449	550	899	-	-	-
75 » 80 »	1948	961	987	203	90	113	549	393	253	1194	476	718	2	2	-
80 » 85 »	1387	681	706	157	74	83	279	195	84	950	411	539	1	1	-
85 » 90 »	558	265	293	60	24	36	75	49	26	423	192	231	-	-	-
90 » 95 »	165	76	89	26	11	15	21	15	6	118	50	68	-	-	-
95 » 99 »	39	18	21	1	1	-	6	5	1	32	12	20	-	-	-
Centenari	7	4	3	-	-	-	1	1	-	6	3	3	-	-	-
Età ignota	9	4	5	6	4	2	1	-	1	2	-	2	-	-	-
TOTALE	66909	33847	33062	46484	24192	22292	12483	6702	5781	7935	2948	4987	7	5	2

RIEPILOGO PER CATEGORIE DI ETÀ.

Dalla nascita a 1 anno	16585	8859	7726	16585	8859	7726	-	-	-	-	-	-	-	-	-
» » 5 anni	34181	17708	16473	34181	17708	16473	-	-	-	-	-	-	-	-	-
» » 15 anni	38982	20057	18925	38980	20056	18924	2	1	1	-	-	-	-	-	-
Da 15 anni in su	27918	13786	14132	7498	4132	3366	12480	6701	5779	7933	2948	4985	7	5	2
Da 80 anni in su	2156	1044	1112	244	110	134	382	265	117	1529	668	861	1	1	-

TAVOLA V. — MORTI PER ETÀ, SESSO E STATO CIVILE, PER MESI.
Anno 1874.

Regno.

ETÀ DEI MORTI	COMPLESSO			CELIBI			CONIUGATI			VEDOVI			STATO CIVILE IGNOTO		
	TOTALE	Maschi	Femmine	TOTALE	Maschi	Femmine	TOTALE	Maschi	Femmine	TOTALE	Maschi	Femmine	TOTALE	Maschi	Femmine
NOVEMBRE.															
Dalla nascita a 1 mese.	8007	4374	3633	8007	4374	3633	-	-	-	-	-	-	-	-	-
Da 1 mese a 3 mesi.	2903	1517	1386	2903	1517	1386	-	-	-	-	-	-	-	-	-
3 » 6 »	2099	1144	955	2099	1144	955	-	-	-	-	-	-	-	-	-
6 » 9 »	2401	1280	1121	2401	1280	1121	-	-	-	-	-	-	-	-	-
9 » 12 »	2387	1267	1120	2387	1267	1120	-	-	-	-	-	-	-	-	-
Da 1 anno a 2 anni.	7277	3777	3500	7277	3777	3500	-	-	-	-	-	-	-	-	-
2 » 3 »	3422	1735	1687	3422	1735	1687	-	-	-	-	-	-	-	-	-
3 » 4 »	2201	1101	1100	2201	1101	1100	-	-	-	-	-	-	-	-	-
4 » 5 »	1780	869	911	1780	869	911	-	-	-	-	-	-	-	-	-
Da 5 anni a 10 »	3442	1628	1814	3442	1628	1814	-	-	-	-	-	-	-	-	-
10 » 15 »	1575	745	830	1575	745	830	-	-	-	-	-	-	-	-	-
15 » 20 »	1512	728	784	1431	711	720	48	5	43	33	12	21	-	-	-
20 » 25 »	1884	953	931	1386	856	530	460	84	376	38	13	25	-	-	-
25 » 30 »	1835	861	974	872	545	327	895	289	606	67	26	41	1	1	-
30 » 35 »	1852	868	984	601	352	249	1114	471	643	136	44	92	1	1	-
35 » 40 »	1779	872	907	461	277	184	1169	540	629	149	55	94	-	-	-
40 » 45 »	1805	897	908	385	205	180	1204	621	583	216	71	145	-	-	-
45 » 50 »	1947	1019	928	373	222	151	1264	701	563	310	96	214	-	-	-
50 » 55 »	2385	1226	1159	433	249	184	1440	837	603	512	140	372	-	-	-
55 » 60 »	2624	1297	1327	423	224	199	1482	843	639	718	230	488	1	-	1
60 » 65 »	3197	1599	1598	438	229	209	1625	985	640	1134	385	749	-	-	-
65 » 70 »	3236	1504	1782	411	204	207	1377	816	561	1497	484	1013	1	-	1
70 » 75 »	3539	1691	1848	419	196	223	1227	786	441	1892	708	1184	1	1	-
75 » 80 »	2465	1225	1240	248	124	124	708	500	208	1509	601	908	-	-	-
80 » 85 »	1779	874	905	198	84	114	353	257	96	1227	532	695	1	1	-
85 » 90 »	733	378	355	58	25	33	140	103	37	535	250	285	-	-	-
90 » 95 »	227	99	128	22	10	12	33	24	9	172	65	107	-	-	-
95 » 99 »	63	24	39	4	-	4	4	4	-	55	20	35	-	-	-
Centenari.	18	5	13	1	-	1	-	-	-	17	5	12	-	-	-
Età ignota.	24	18	6	17	11	6	5	5	-	-	-	-	2	2	-
TOTALE	70448	35575	34873	45675	23961	21714	14548	7871	6677	10217	3737	6480	8	6	2

RIEPILOGO PER CATEGORIE DI ETÀ.

Dalla nascita a 1 anno	17797	9582	8215	17797	9582	8215	-	-	-	-	-	-	-	-	-
» » 5 anni	32477	17064	15413	32477	17064	15413	-	-	-	-	-	-	-	-	-
» » 15 anni	37494	19437	18057	37494	19437	18057	-	-	-	-	-	-	-	-	-
Da 15 anni in su	32930	16120	16810	8164	4513	3651	14543	7866	6677	10217	3737	6480	6	4	2
Da 80 anni in su	2820	1380	1440	283	119	164	530	388	142	2006	872	1134	1	1	-

TAVOLA V. — MORTI PER ETÀ, SESSO E STATO CIVILE, PER MESI.

Anno 1874.

Regno.

ETÀ DEI MORTI	COMPLESSO			CELIBI			CONIUGATI			VEDOVI			STATO CIVILE IGNOTO		
	TOTALE	Maschi	Femmine	TOTALE	Maschi	Femmine	TOTALE	Maschi	Femmine	TOTALE	Maschi	Femmine	TOTALE	Maschi	Femmine
DICEMBRE.															
Dalla nascita a 1 mese	9382	5081	4301	9382	5081	4301	-	-	-	-	-	-	-	-	-
Da 1 mese a 3 mesi	3148	1714	1434	3148	1714	1434	-	-	-	-	-	-	-	-	-
3 » 6 »	2194	1212	982	2194	1212	982	-	-	-	-	-	-	-	-	-
6 » 9 »	2131	1164	967	2131	1164	967	-	-	-	-	-	-	-	-	-
9 » 12 »	1918	971	947	1918	971	947	-	-	-	-	-	-	-	-	-
Da 1 anno a 2 anni	6050	3192	2858	6050	3192	2858	-	-	-	-	-	-	-	-	-
2 » 3 »	3411	1739	1672	3411	1739	1672	-	-	-	-	-	-	-	-	-
3 » 4 »	2166	1064	1102	2166	1064	1102	-	-	-	-	-	-	-	-	-
4 » 5 »	1726	846	880	1726	846	880	-	-	-	-	-	-	-	-	-
Da 5 anni a 10 »	3367	1669	1698	3367	1669	1698	-	-	-	-	-	-	-	-	-
10 » 15 »	1468	713	755	1466	713	753	2	-	2	-	-	-	-	-	-
15 » 20 »	1585	716	869	1505	706	799	77	10	67	3	-	3	-	-	-
20 » 25 »	2029	999	1030	1459	895	564	523	88	435	46	16	30	1	-	1
25 » 30 »	1901	915	986	914	573	341	922	320	602	64	21	43	1	1	-
30 » 35 »	1815	870	945	614	368	246	1097	469	628	104	33	71	-	-	-
35 » 40 »	1901	914	987	461	264	197	1262	584	678	177	65	112	1	1	-
40 » 45 »	2112	1068	1044	448	256	192	1410	730	680	254	82	172	-	-	-
45 » 50 »	2171	1151	1020	443	250	193	1380	784	596	345	114	231	3	3	-
50 » 55 »	2704	1432	1272	442	249	193	1708	992	716	553	190	363	1	1	-
55 » 60 »	2820	1422	1398	479	263	216	1625	921	704	715	237	478	1	1	-
60 » 65 »	3694	1747	1947	527	249	278	1827	1069	758	1338	427	911	2	2	-
65 » 70 »	3803	1823	1980	479	255	224	1610	985	625	1713	582	1131	1	1	-
70 » 75 »	4072	1926	2146	491	267	224	1414	884	530	2165	774	1391	2	1	1
75 » 80 »	2866	1416	1450	310	160	150	800	542	258	1753	711	1042	3	3	-
80 » 85 »	2057	1026	1031	211	95	116	434	326	108	1411	604	807	1	1	-
85 » 90 »	785	378	407	91	44	47	150	114	36	544	220	324	-	-	-
90 » 95 »	234	96	138	28	11	17	23	15	8	183	70	113	-	-	-
95 » 99 »	58	23	35	7	3	4	4	4	-	46	15	31	1	1	-
Centenari	10	5	5	3	1	2	1	1	-	6	3	3	-	-	-
Età ignota	18	12	6	11	7	4	-	-	-	4	2	2	3	3	-
TOTALE	73596	37304	36292	45882	24281	21601	16269	8838	7431	11424	4166	7258	21	19	2

RIEPILOGO PER CATEGORIE DI ETÀ.

Dalla nascita a 1 anno	18773	10142	8631	18773	10142	8631	-	-	-	-	-	-	-	-	-
» » 5 anni	32126	16983	15143	32126	16983	15143	-	-	-	-	-	-	-	-	-
» » 15 anni	36931	19365	17596	36959	19365	17594	2	-	2	-	-	-	-	-	-
Da 15 anni in su	36617	17927	18690	8912	4909	4003	16267	8838	7429	11420	4164	7256	18	16	2
Da 80 anni in su	3144	1528	1616	340	154	186	612	460	152	2190	912	1278	2	2	-



TAVOLA VI.

RIASSUNTI

DEL

MOVIMENTO DELLO STATO CIVILE

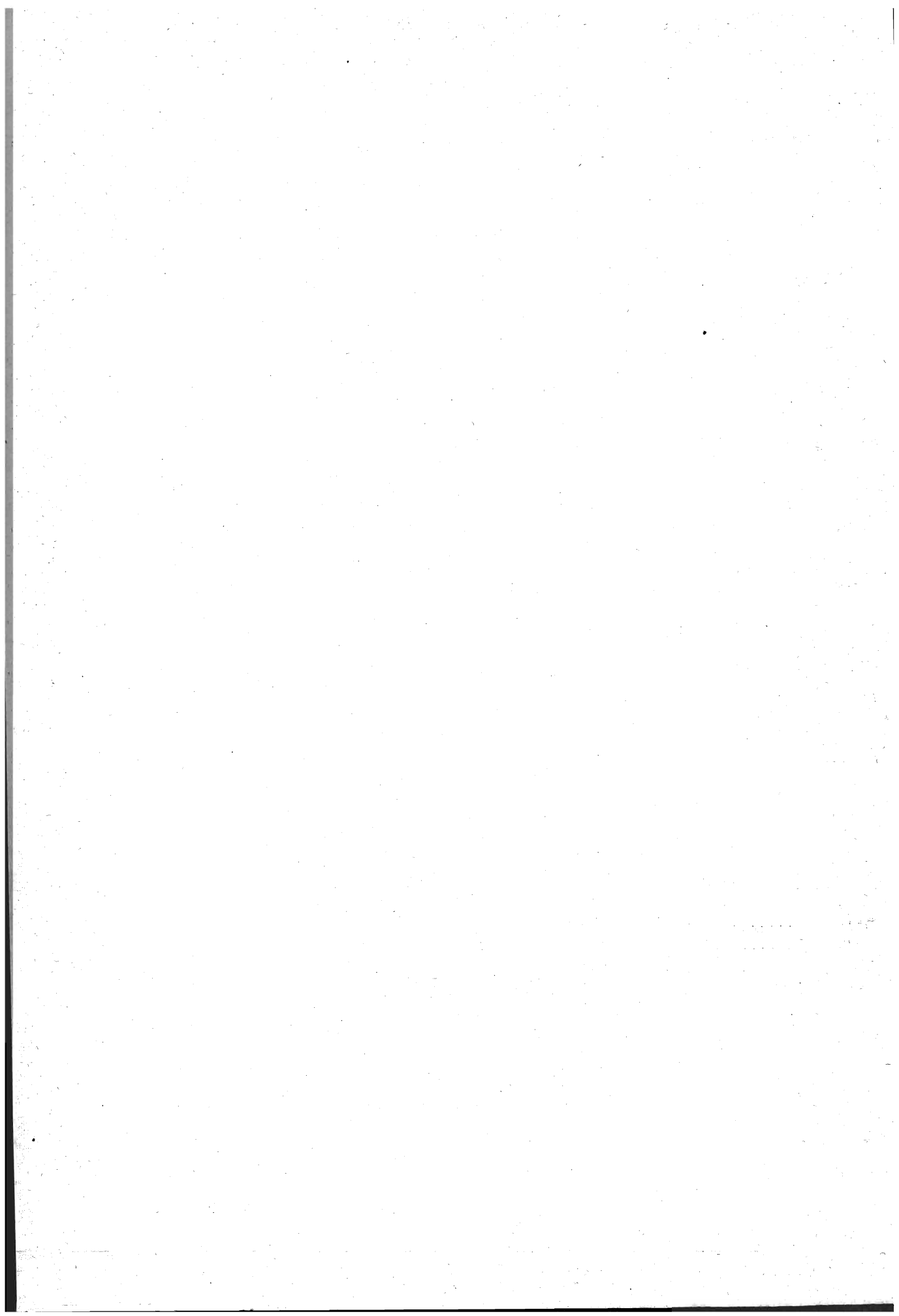
DAL 1863 AL 1874.



TAVOLA VI. — MOVIMENTO DELLO STATO CIVILE PER PROVINCE DAL 1863 AL 1874.

PROVINCE	MATRIMONI	NATI			NATIMORTI			MORTI			
		TOTALE	Maschi	Femmine	TOTALE	Maschi	Femmine	TOTALE	Maschi	Femmine	
Alessandria	1863	5947	25069	13000	12069	119	76	43	18135	9467	8668
	1864	5991	24703	12873	11830	41	21	20	17221	8975	8246
	1865	7054	24403	12580	11823	27	18	9	18576	9557	9019
	1866	3935	25192	13223	11969	137	85	52	17170	8993	8177
	1867	4919	23630	12277	11353	537	306	231	18850	9669	9181
	1868	5244	23358	11973	11385	343	190	153	17633	8895	8738
	1869	5588	24034	12521	11513	434	238	196	17829	9123	8706
	1870	5509	24017	12407	11610	498	288	210	19220	9308	9412
	1871	5333	24944	12870	12074	628	346	282	18105	9365	8740
	1872	5781	24699	12859	11840	633	368	265	18594	9715	8879
1873	5753	23422	12042	11380	562	309	253	17764	9053	8711	
1874	6019	22775	11812	10963	558	330	222	18508	9367	9141	
Ancona	1863	1990	9921	5159	4762	118	76	42	8599	4369	4230
	1864	2048	9792	5137	4655	81	50	31	7798	4053	3745
	1865	2001	9831	5085	4746	96	67	29	10799	5603	5196
	1866	1062	10109	5237	4872	300	180	120	7724	4035	3689
	1867	1256	9485	4874	4611	282	173	109	7288	3688	3600
	1868	1090	9284	4791	4493	229	139	90	7732	3935	3797
	1869	1244	9851	5073	4778	305	167	138	6934	3496	3438
	1870	1267	9263	4921	4345	257	151	106	7423	3766	3657
	1871	1255	9316	4831	4485	273	153	120	7766	3982	3784
	1872	1497	9397	4853	4544	255	135	120	7975	4111	3864
1873	1709	9196	4752	4444	249	133	116	8108	4055	4053	
1874	1732	8654	4451	4203	198	126	72	7701	3869	3832	
Aquila degli Abruzzi	1863	2676	11928	6080	5848	95	56	39	10560	5126	5434
	1864	2719	12194	6221	5883	98	62	36	7683	3839	3844
	1865	2655	11819	6063	5756	98	59	39	7008	3520	3488
	1866	1665	11844	6035	5809	100	57	43	7525	3893	3632
	1867	1974	11867	6144	5723	115	55	60	9069	4554	4515
	1868	2036	11012	5716	5296	105	66	39	9051	4533	4518
	1869	2431	11770	6054	5716	113	68	45	8410	4191	4219
	1870	2371	12047	6208	5839	126	63	63	8561	4372	4189
	1871	2302	12787	6669	6118	112	75	37	9227	4652	4575
	1872	2558	12218	6211	6007	92	49	43	10795	5566	5229
1873	3047	12570	6496	6074	122	70	52	11068	5533	5535	
1874	3094	12320	6635	5985	113	74	42	8865	4519	4346	
Arezzo	1863	1904	9497	4938	4559	4	3	1	7891	4076	3815
	1864	1769	8590	4387	4203	7	3	4	7151	3736	3415
	1865	2073	9147	4721	4426	20	14	6	6485	3380	3105
	1866	853	8717	4516	4201	353	213	140	7089	3612	3477
	1867	1135	9130	4720	4410	332	194	138	6311	3124	3187
	1868	1142	8259	4274	3985	284	165	119	7509	3919	3590
	1869	1338	8900	4692	4208	298	176	122	6630	3357	3273
	1870	1346	8744	4556	4188	304	169	125	7055	3605	3450
	1871	1318	8782	4551	4231	343	195	148	6588	3397	3191
	1872	1322	8467	4383	4084	325	191	134	7558	3840	3718
1873	1457	8524	4334	4190	290	162	128	8099	4096	4003	
1874	1609	8112	4171	3941	267	165	102	9584	4810	4771	
Ascoli Piceno	1863	1316	6653	3686	3167	366	188	178	5447	2658	2789
	1864	1270	6983	3563	3420	161	82	79	5084	2547	2537
	1865	1456	6456	3370	3086	72	51	21	4806	2391	2415
	1866	665	7288	3732	3556	270	143	127	5042	2485	2557
	1867	775	6616	3371	3245	213	126	87	4799	2324	2475
	1868	758	6104	3135	2969	188	103	85	5475	2693	2782
	1869	917	6631	3443	3185	201	116	85	4656	2246	2410
	1870	764	6385	3309	3076	238	143	95	5093	2518	2575
	1871	675	6190	3224	2966	189	102	87	5737	2844	2893
	1872	935	6331	3238	3093	177	102	75	5421	2718	2703
1873	1041	6333	3303	3030	208	130	78	5951	2917	3034	
1874	1058	5983	3143	2840	211	123	88	5605	2827	2778	

TAVOLA VI. — MOVIMENTO DELLO STATO CIVILE PER PROVINCE DAL 1863 AL 1874.

PROVINCE	MATRIMONI	NATI			NATIMORTI			MORTI			
		TOTALE	Maschi	Femmine	TOTALE	Maschi	Femmine	TOTALE	Maschi	Femmine	
Avellino	1863	3371	14446	7446	7000	193	102	91	11248	5881	5367
	1864	3196	14100	7260	6840	280	150	130	10701	5475	5226
	1865	3340	14316	7356	6960	278	157	121	10159	5127	5032
	1866	2322	14326	7379	6947	262	156	106	11195	5721	5474
	1867	2912	13913	7207	6706	211	127	84	12724	6548	6176
	1868	2814	13159	6653	6506	215	136	79	11738	5901	5837
	1869	3475	13233	6762	6471	251	156	95	9979	5067	4912
	1870	2940	14017	7281	6736	270	186	84	11026	6107	5819
	1871	3027	13493	6872	6621	290	173	117	12929	6698	6231
	1872	3240	14979	7673	7306	261	168	93	12692	6507	6185
	1873	3480	14035	7208	6827	290	177	113	12966	6478	6483
	1874	3634	13511	6928	6583	213	120	93	12384	5748	6686
Bari delle Puglie	1863	4374	24508	12503	12005	450	234	216	17874	9076	8798
	1864	4311	24565	12575	11990	516	291	225	17776	9123	8653
	1865	5676	25063	12902	12161	620	374	246	19583	9988	9595
	1866	4234	26632	13638	12994	569	329	240	16443	8486	7957
	1867	5388	24131	12396	11735	497	303	194	31580	15594	15986
	1868	5803	24720	12762	11958	520	317	203	20589	10611	9978
	1869	5996	25631	13151	12480	584	326	258	19084	9912	9172
	1870	4690	26119	13322	12797	679	360	319	18802	9761	9041
	1871	4811	24654	12601	12053	723	420	303	20987	10890	10127
	1872	5266	27600	14370	13230	636	369	267	18077	9397	8680
	1873	5075	25532	12968	12564	647	366	281	19990	10228	9762
	1874	4973	24144	12276	11868	620	370	250	21992	11217	10775
Belluno	1863	1304	6328	3331	2997	-	-	-	4751	2501	2250
	1864	1281	6342	3318	3024	-	-	-	4990	2648	2342
	1865	1365	6499	3336	3163	40	23	17	4563	2387	2176
	1866	1365	6878	3555	3323	44	33	11	4552	2369	2183
	1867	1410	6664	3512	3152	53	36	17	4942	2469	2473
	1868	1398	6657	3464	3193	47	26	21	4397	2302	2095
	1869	1407	6696	3474	3192	51	29	22	4410	2255	2155
	1870	1393	6764	3533	3231	32	21	11	4879	2575	2304
	1871	1461	7194	3684	3510	81	54	27	4533	2365	2168
	1872	1343	7155	3689	3466	177	92	85	4423	2191	2232
	1873	1511	6693	3406	3287	218	147	71	5039	2513	2526
	1874	1442	6860	3494	3366	212	105	107	4920	2485	2435
Benevento	1863	2135	8304	4272	4032	844	446	398	6875	3602	3273
	1864	1890	8128	4170	3959	116	72	44	6009	3070	2939
	1865	2256	8084	4175	3909	109	62	47	5608	2891	2717
	1866	1512	8321	4257	4064	118	64	54	6469	3246	3223
	1867	1805	8626	4460	4166	108	55	53	7290	3855	3435
	1868	1699	7282	3816	3466	111	77	34	5649	2973	2676
	1869	2196	8552	4372	4180	99	70	29	5511	2812	2729
	1870	1704	8331	4320	4011	102	54	48	5590	2793	2797
	1871	1884	8032	4139	3893	127	78	49	7628	3848	3780
	1872	2026	9661	5009	4652	164	109	55	8146	4148	3998
	1873	2108	8622	4498	4124	146	88	58	7708	3903	3805
	1874	1947	7986	4161	3825	153	85	68	7567	3865	3702
Bergamo	1863	2794	13096	6836	6260	1056	575	481	10007	5101	4906
	1864	2752	12965	6768	6197	930	509	421	10934	5650	5284
	1865	3390	13166	6817	6349	235	156	79	11452	5907	5545
	1866	2017	14477	7441	7036	513	305	208	10950	5724	5226
	1867	2653	12808	6732	6076	443	259	184	16861	8726	8135
	1868	3127	13737	7087	6650	445	278	167	9621	4873	4748
	1869	3044	13891	7100	6791	521	331	190	10504	5201	5303
	1870	2881	14100	7355	6745	487	285	202	11872	6043	5829
	1871	2869	14780	7672	7108	512	310	202	10901	5835	5269
	1872	2730	14509	7559	6950	471	293	178	11363	5844	5519
	1873	2772	13890	7253	6637	412	246	166	10831	5524	5307
	1874	2903	13338	6866	6472	437	279	158	11891	5982	5909

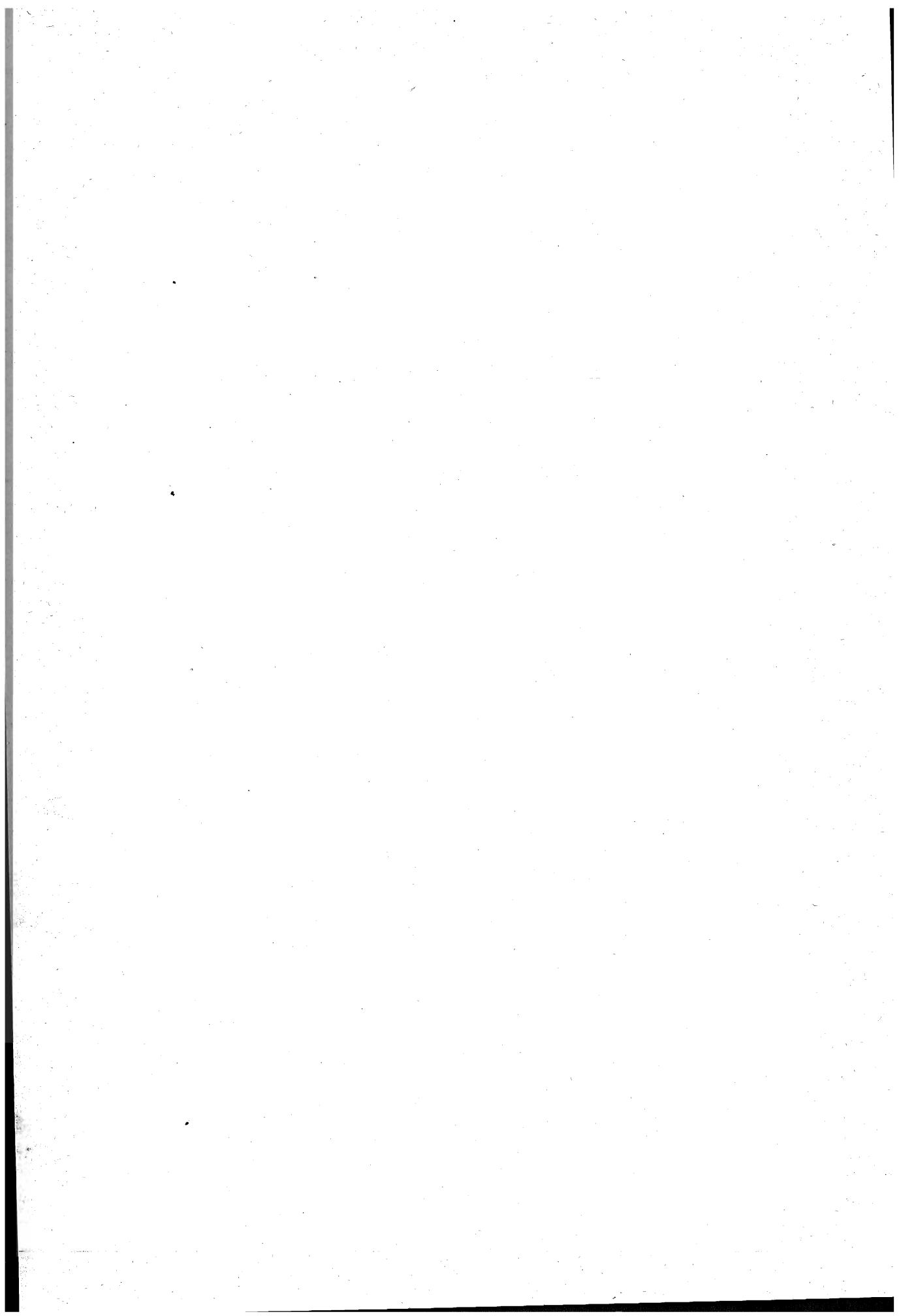
TAVOLA VI. — MOVIMENTO DELLO STATO CIVILE PER PROVINCE DAL 1863 AL 1874.

PROVINCE	MATRIMONI	NATI			NATIMORTI			MORTI			
		TOTALE	Maschi	Femmine	TOTALE	Maschi	Femmine	TOTALE	Maschi	Femmine	
Bologna	1863	3086	15690	8189	7501	221	135	86	11759	6153	5606
	1864	2987	14452	7519	6933	200	178	112	10325	5543	4782
	1865	3349	14671	7670	7001	221	136	85	10809	5759	5050
	1866	1900	15272	7956	7316	546	336	210	11271	5896	5375
	1867	2345	14264	7362	6902	466	294	172	11287	5899	5398
	1868	2547	14153	7328	6825	517	309	208	12481	6507	5974
	1869	2509	14600	7566	7034	601	331	270	10785	5594	5191
	1870	2770	14919	7637	7282	655	374	281	13043	6571	6472
	1871	2588	14461	7491	6970	597	352	245	12350	6378	5972
	1872	2585	14457	7455	7002	571	311	260	12089	6346	5743
	1873	3030	14226	7338	6838	550	314	236	12557	6338	6219
	1874	2865	13878	7225	6653	492	272	220	12330	6256	6074
Brescia	1863	4187	17261	9062	8199	471	283	188	14416	7422	6994
	1864	4137	17323	9084	8239	432	291	141	14948	7782	7163
	1865	4820	17470	9125	8345	491	335	156	15940	8245	7695
	1866	2715	18471	9649	8822	916	539	377	14977	7835	7142
	1867	3748	16030	8405	7565	754	472	282	18687	6794	8893
	1868	4165	17438	9122	8316	831	518	313	13619	6970	6649
	1869	3703	15890	8093	7797	810	520	290	13148	6710	6438
	1870	3305	15468	7978	7490	712	419	293	14365	7340	7025
	1871	3421	16437	8587	7850	657	382	275	13013	6803	6210
	1872	3552	15961	8299	7662	737	429	308	12630	6560	6070
	1873	3757	14987	7887	7100	736	415	321	13321	6753	6563
	1874	3587	14305	7461	6844	693	424	269	14663	7599	7064
Cagliari	1863	3137	13201	6736	6465	64	43	21	13448	7097	6351
	1864	3334	13594	7049	6545	36	19	17	13207	6856	6351
	1865	3819	14026	7259	6767	3	2	1	12218	6437	5781
	1866	1889	14404	7423	6931	215	131	84	9265	4827	4438
	1867	1826	13871	7242	6629	185	107	78	11834	6282	5552
	1868	1926	12444	6528	5916	212	120	92	15295	8005	7290
	1869	2473	13988	7286	6702	192	105	87	11355	5976	5379
	1870	2658	14428	7419	7009	199	119	80	11982	6203	5779
	1871	2546	14076	7380	6696	221	121	100	13989	6758	6465
	1872	2766	15162	7844	7318	219	123	96	13393	7018	6375
	1873	3176	15090	7925	7165	248	136	112	12436	6485	5951
	1874	3251	14787	7663	7124	202	106	96	11032	5830	5202
Caltanissetta	1863	1460	9944	5129	4815	221	117	104	6743	3504	3244
	1864	1665	10059	5162	4897	193	115	78	7720	3937	3783
	1865	1635	10252	5214	5038	220	140	80	7223	3776	3447
	1866	811	9640	5007	4633	205	123	82	6749	3490	3259
	1867	1207	8653	4440	4213	140	90	50	16808	3342	3466
	1868	1765	8186	4189	3997	143	77	66	8324	4251	4073
	1869	2464	8777	4501	4276	170	89	81	7787	4131	3656
	1870	1983	9322	4785	4537	231	124	110	7810	4193	3617
	1871	2266	9959	5077	4882	218	118	100	6866	3730	3136
	1872	2261	10638	5488	5150	254	147	107	7342	3873	3469
	1873	2269	10637	5497	5140	203	125	73	6992	3612	3380
	1874	2040	10551	5428	5123	203	105	98	7841	4101	3740
Campobasso	1863	3472	14849	7589	7260	184	110	74	12669	6759	5910
	1864	3118	13992	7232	6760	177	101	76	13206	6820	6386
	1865	3579	14826	7576	7250	204	111	98	11408	5898	5510
	1866	2583	14048	7166	6882	199	119	80	11261	5965	5296
	1867	3243	15172	7791	7381	192	120	72	12529	6419	6110
	1868	3148	13310	6814	6496	183	101	82	12133	6249	5884
	1869	3393	15117	7815	7302	194	115	79	10899	5558	5141
	1870	3031	13844	7178	6666	228	128	100	12176	6279	5897
	1871	2991	14100	7226	6874	244	149	95	14196	7302	6894
	1872	3201	15351	7857	7494	251	146	105	15756	8073	7683
	1873	3691	15242	7841	7401	231	122	109	13474	6781	6693
	1874	3437	14348	7485	6863	235	143	92	12610	643	6174

TAVOLA VI. — MOVIMENTO DELLO STATO CIVILE PER PROVINCE DAL 1863 AL 1874.

PROVINCE	MATRIMONI	NATI			NATIMORTI			MORTI			
		TOTALE	Maschi	Femmine	TOTALE	Maschi	Femmine	TOTALE	Maschi	Femmine	
Caserta	1863	5982	23779	12241	11538	1832	979	853	19286	10170	9116
	1864	5312	24367	12705	11662	322	193	129	17359	9182	8177
	1865	6250	25128	12845	12283	414	263	151	17236	9044	8192
	1866	4049	24738	12835	11903	414	248	166	18920	9837	9083
	1867	4842	24499	12602	11897	407	233	174	21475	11195	10280
	1868	4717	22178	11407	10771	338	203	135	23596	12335	11261
	1869	6198	25722	13289	12433	452	256	196	16876	8735	8141
	1870	5514	24489	12625	11864	498	285	213	18487	9657	8830
	1871	5343	24297	12576	11721	648	384	264	21268	11049	10219
	1872	5460	26777	13824	12953	581	332	249	21705	11323	10382
	1873	6090	24817	12769	12048	632	350	282	21408	11083	10325
	1874	5375	24168	12479	11689	567	335	232	21069	10836	10233
Catania	1863	2909	18871	9640	9231	165	97	68	14490	7733	6757
	1864	3235	19573	9965	9608	145	75	70	14263	7440	6823
	1865	3324	19168	9744	9424	211	126	85	13718	7075	6643
	1866	1594	18198	9303	8895	183	111	72	13473	6978	6495
	1867	1784	16636	8495	8141	182	101	81	28890	14562	14328
	1868	2811	14353	7395	6958	94	63	31	18752	10034	8718
	1869	4190	17492	9095	8397	168	97	71	15006	8138	6868
	1870	4300	18437	9385	9052	139	75	64	15341	8239	7102
	1871	4414	18760	9594	9166	133	78	55	14755	7858	6897
	1872	4359	20550	10556	9994	158	80	78	15651	8199	7452
	1873	4438	19725	10107	9618	253	146	107	12787	6462	6325
	1874	4288	19350	9937	9413	283	152	131	15172	7746	7426
Catanzaro	1863	3147	15265	7582	7683	190	106	84	14211	7259	6952
	1864	3138	14495	7429	7066	165	84	81	12095	6455	5640
	1865	4131	15586	7919	7667	163	87	76	12728	6667	6061
	1866	2449	15676	8066	7610	142	86	56	11784	6210	5574
	1867	2928	15164	7891	7273	129	73	56	11820	6167	5853
	1868	2184	13539	6853	6686	105	66	39	16068	8426	7642
	1869	3653	14791	7692	7099	105	61	44	11531	5928	5099
	1870	2726	16249	8372	7877	139	84	55	12605	6622	5983
	1871	3064	14495	7320	7175	109	67	42	11860	6326	5534
	1872	3132	16579	8554	8025	90	64	26	15241	7966	7275
	1873	3858	16260	8201	8059	108	65	43	12616	6416	6200
	1874	3179	15437	7790	7647	125	72	53	13394	6862	6532
Chieti	1863	3162	12523	6353	6170	213	125	88	11878	6185	5693
	1864	2857	11821	6062	5759	253	141	112	11079	5753	5326
	1865	3454	12429	6239	6190	225	129	96	10165	5277	4888
	1866	2605	12743	6497	6246	239	143	96	9944	5076	4868
	1867	2637	13343	6864	6379	177	108	69	12882	6577	6305
	1868	2840	11587	5941	5646	174	107	67	9609	4946	4663
	1869	3136	12866	6645	6221	241	126	115	8307	4246	4061
	1870	2563	12953	6649	6304	244	148	96	9716	4871	4845
	1871	2350	12316	6320	5996	225	128	97	13033	6556	6477
	1872	2839	12419	6306	6113	241	137	104	13227	6762	6465
	1873	3183	13728	7000	6728	278	179	99	12604	6292	6312
	1874	2657	11686	5929	5757	234	136	98	11843	5093	5850
Como	1863	3346	17167	8981	8186	322	203	119	14376	7371	7005
	1864	3348	16496	8454	7952	232	134	78	13107	6540	6567
	1865	4235	17267	9096	8171	294	199	95	12107	6101	6006
	1866	2519	17561	9208	8353	562	355	207	12824	6384	6440
	1867	3209	16367	8523	7844	592	364	228	14975	7566	7409
	1868	3767	16095	8359	7736	496	304	192	11810	5957	5853
	1869	3929	16475	8621	7854	520	321	199	11520	5805	5715
	1870	4058	16305	8393	7912	567	344	223	13261	6626	6635
	1871	3870	17650	9162	8488	614	365	249	12164	6066	6098
	1872	4329	17521	9035	8486	634	355	279	12365	6158	6207
	1873	4259	17320	9008	8312	531	325	206	12616	6247	6369
	1874	4308	17604	9071	8533	578	343	235	14104	7049	7055

TAVOLA VI. — MOVIMENTO DELLO STATO CIVILE PER PROVINCE DAL 1863 AL 1874.

PROVINCE	MATRIMONI	NATI			NATIMORTI			MORTI			
		TOTALE	Maschi	Femmine	TOTALE	Maschi	Femmine	TOTALE	Maschi	Femmine	
Cosenza	1863	3732	17608	8959	8649	660	342	318	16758	8542	8216
	1864	3561	16675	8680	7995	85	43	42	14441	7531	8910
	1865	4418	17348	8834	8514	162	97	66	13007	6735	6272
	1866	2766	18339	9393	8946	100	59	41	12372	6365	6007
	1867	3338	16828	8617	8211	111	63	48	13934	7191	6743
	1868	2901	15799	8144	7655	93	48	45	14473	7523	6945
	1869	4019	16562	8456	8106	97	63	34	12680	6518	6162
	1870	3298	17421	8918	8503	131	75	56	13564	7066	6498
	1871	3775	17365	8911	8454	138	89	49	12082	6333	5749
	1872	3634	18217	9371	8846	114	69	45	15867	8318	7549
	1873	3720	16649	8493	8156	101	62	39	14809	7634	6975
1874	3445	17174	8963	8211	126	78	48	13713	7103	6610	
Cremona	1863	3112	13774	7221	6553	315	186	129	9670	5113	4557
	1864	2904	12846	6786	6060	308	207	101	10319	5456	4863
	1865	3556	13479	7177	6302	415	259	156	10546	5564	4982
	1866	2074	13830	7230	6600	757	446	311	11283	5911	5371
	1867	2966	12196	6362	5837	594	356	238	13474	6961	6513
	1868	3459	13453	7004	6449	644	361	283	10022	5131	4891
	1869	2687	10661	5645	5016	607	351	256	8298	4325	3973
	1870	2258	11500	5941	5559	595	349	246	9082	4746	4336
	1871	2259	10965	5699	5266	609	398	241	8914	4607	4307
	1872	2468	11236	5822	5114	558	330	228	8940	4698	4242
	1873	2549	10321	5352	4969	539	312	227	8340	4268	4077
1874	2335	10072	5089	4983	523	277	246	9705	4973		
Cuneo	1863	5218	22095	11511	10584	126	72	54	17547	9003	851
	1864	5172	22260	11595	10665	72	41	28	17544	8884	8661
	1865	6154	22250	11651	10899	113	69	44	18166	9197	8966
	1866	3921	22723	11780	10943	728	431	297	19235	10052	9183
	1867	4354	19853	10319	9534	626	375	251	16850	8498	8352
	1868	4658	21147	10882	10265	631	350	281	17871	9047	8824
	1869	5243	22252	11427	10825	721	423	298	16064	8100	7964
	1870	5210	22128	11298	10830	765	415	350	17540	8859	8681
	1871	4960	23301	11987	11314	870	533	337	17554	9015	8539
	1872	5239	22177	11308	10869	822	464	358	17243	8805	8438
	1873	4841	21668	11097	10571	795	449	346	17957	8956	9001
1874	4952	21009	10737	10272	758	442	316	16879	8534	8345	
Ferrara	1863	1590	9271	4731	4540	66	34	32	6293	3285	3008
	1864	1655	8197	4262	3935	81	55	26	6149	3269	2880
	1865	2077	8680	4441	4239	81	43	38	6283	3270	3013
	1866	848	8939	4610	4329	233	135	98	7476	4060	3416
	1867	1151	8114	4218	3896	182	110	72	7292	3852	3440
	1868	1217	8515	4320	4195	229	121	108	7322	3967	3825
	1869	1281	8496	4443	4053	280	162	118	7068	3708	3360
	1870	1261	8575	4431	4144	267	147	120	7591	4016	3575
	1871	1306	8803	4512	4291	288	161	127	8423	4471	3952
	1872	1333	8996	4799	4197	272	154	118	7715	4048	3667
	1873	1494	8516	4440	4076	256	127	129	6340	3429	2911
1874	1590	8138	4183	3955	222	125	97	6465	3304	3161	
Firenze	1863	6289	32232	16583	15649	75	53	22	24027	12145	11882
	1864	6069	29334	15091	14243	62	49	13	22306	11401	10905
	1865	7400	31044	15818	15226	125	78	47	22865	11466	11399
	1866	3712	31123	16124	14999	1280	728	552	23449	11915	11534
	1867	4660	31519	16214	15305	1189	712	477	22517	11412	11105
	1868	4906	30135	15311	14794	1153	683	470	23782	12047	11735
	1869	5439	31438	16229	15209	1230	761	469	22385	11478	10907
	1870	5409	30511	15651	14857	1354	806	548	24250	12314	11936
	1871	5509	32153	16226	15627	1382	816	566	24875	12551	12324
	1872	5686	30918	16045	14873	1245	749	496	26781	13722	13059
	1873	5968	29873	15313	14560	1052	599	453	26090	13194	12896
1874	5758	29134	15026	14108	907	556	411	27249	13673	13576	

TAVOLA VI. — MOVIMENTO DELLO STATO CIVILE PER PROVINCE DAL 1863 AL 1874.

PROVINCE	MATRIMONI	NATI			NATIMORTI			MORTI			
		TOTALE	Maschi	Femmine	TOTALE	Maschi	Femmine	TOTALE	Maschi	Femmine	
Foggia	1863	2839	13302	6706	6596	492	292	200	14503	8005	6498
	1864	2813	12991	6494	6497	289	155	134	12601	6914	5687
	1865	3087	12873	6597	6276	298	179	119	13925	7286	6639
	1866	2275	12995	6761	6234	333	190	143	9850	5387	4463
	1867	2592	12152	6234	5918	320	173	147	14622	7582	7046
	1868	2776	12326	6337	5989	327	182	145	13800	7140	6660
	1869	3330	12228	6322	5906	337	181	156	12054	6473	5581
	1870	2558	12916	6702	6214	351	199	152	13285	7135	6150
	1871	2908	11766	5970	5796	362	207	155	13473	7316	6157
	1872	3156	13850	7185	6665	347	191	156	12234	6622	5612
	1873	3385	13040	6782	6258	334	192	142	11116	5991	5125
1874	3002	12565	6513	6052	277	149	128	12195	6485	5710	
Forlì	1863	1585	9374	4818	4556	114	73	41	7377	3820	3557
	1864	1573	8399	4327	4072	120	72	48	6487	3412	3075
	1865	1664	8787	4537	4250	114	70	44	6563	3359	3204
	1866	719	8918	4569	4349	252	143	109	6379	3316	3063
	1867	848	7985	4122	3863	178	115	63	6991	3529	3462
	1868	1010	8207	4203	4004	198	116	82	7586	3771	3815
	1869	1099	8787	4600	4187	243	131	112	6381	3253	3128
	1870	1189	8525	4382	4143	263	158	105	6971	3547	3424
	1871	1017	8426	4414	4012	244	135	109	7872	4065	3507
	1872	1118	8535	4355	4180	265	146	119	7162	3628	3534
	1873	1262	8902	4548	4354	272	167	105	6611	3312	3299
1874	1455	7971	4151	3820	237	147	90	7315	3764	3551	
Genova	1863	6269	24620	12636	11984	402	219	183	17138	8956	8182
	1864	6147	24775	12711	12064	358	136	122	19141	9854	9287
	1865	7751	26596	13745	12851	118	69	49	18915	9753	9162
	1866	3288	26695	13733	12902	623	394	229	18879	9901	8978
	1867	4915	25183	13024	12159	662	380	182	18566	9687	8879
	1868	5013	25112	12898	12214	771	472	299	16667	8571	8096
	1869	5251	25436	13045	12391	777	451	326	16172	8218	7954
	1870	4915	24794	12818	12176	782	452	330	29868	10680	10188
	1871	5371	25093	13007	12086	847	526	321	18454	9510	8944
	1872	5690	24807	12647	12160	804	438	366	18678	9744	8934
	1873	5585	24199	12607	11592	769	440	329	21422	10962	10460
1874	5574	24426	12630	11796	815	451	364	20479	10368	10111	
Girgenti	1863	1647	11642	6007	5635	79	45	34	7583	3989	3594
	1864	1965	12006	6246	5760	116	78	38	8278	4249	4029
	1865	2012	11945	6046	5849	129	59	70	8857	4558	4299
	1866	841	11876	6160	5716	110	75	35	9059	4640	4419
	1867	1268	10256	5289	4967	111	78	33	22350	11082	11288
	1868	2121	10331	5291	5040	136	72	64	9410	4865	4545
	1869	2837	11327	5898	4429	207	117	90	8723	4665	4058
	1870	2336	11887	6164	5722	202	118	84	8364	4520	3844
	1871	2488	12063	6245	5818	214	109	105	7747	4170	3577
	1872	2792	13587	7019	6568	215	127	88	8424	4342	4082
	1873	2659	12998	6839	6159	232	148	84	9413	4824	4589
1874	2308	12900	6592	6308	256	153	103	9165	4767	4398	
Grosseto	1863	851	3919	2018	1901	-	-	-	3414	1931	1483
	1864	807	3956	2066	1890	-	-	-	3697	2056	1641
	1865	953	3994	2089	1905	4	2	2	2938	1620	1318
	1866	348	4147	2132	2015	99	70	29	3140	1767	1373
	1867	574	4054	2099	1955	94	63	31	3201	1782	1439
	1868	557	4003	2056	1952	87	51	36	3213	1786	1427
	1869	577	3917	2046	1871	106	71	35	3267	1776	1491
	1870	604	4104	2132	1972	110	64	46	3502	2052	1450
	1871	608	3870	2022	1848	102	63	39	3446	1971	1475
	1872	656	3982	2045	1937	152	93	59	3971	2205	1766
	1873	727	3792	2016	1776	134	86	48	3552	1989	1563
1874	758	4063	2087	1976	148	90	58	4118	2391	1727	

TAVOLA VI. — MOVIMENTO DELLO STATO CIVILE PER PROVINCE DAL 1863 AL 1874.

PROVINCE	MATRIMONI	NATI			NATIMORTI			MORTI			
		TOTALE	Maschi	Femmine	TOTALE	Maschi	Femmine	TOTALE	Maschi	Femmine	
Lecce	1863	3648	17845	9286	8559	279	149	130	13751.	7192	6559
	1864	3608	17579	8962	8617	274	164	110	12763	6552	6211
	1865	4359	18635	9507	9128	322	169	153	14957	7715	7242
	1866	3070	19505	10027	9478	303	170	133	13694	7071	6623
	1867	3392	17780	9170	8310	268	153	115	19264	9905	9759
	1868	4193	17332	8906	8426	261	151	110	13743	7243	6500
	1869	4642	19140	9821	9319	316	180	136	13482	7089	6393
	1870	3174	18392	9506	8886	314	178	136	18389	9561	8828
	1871	3937	17863	9174	8689	331	187	144	17491	9115	8376
	1872	3983	20304	10517	9787	361	202	159	16655	8865	7790
	1873	4233	19212	9852	9360	322	202	120	13250	6916	6334
	1874	3249	17209	8858	8351	294	184	110	15610	8324	7286
Livorno	1863	1064	4425	2276	2149	75	44	31	3089	1578	1511
	1864	1013	4339	2228	2111	77	41	36	3579	1827	1752
	1865	1206	4416	2257	2159	91	59	32	3475	1785	1690
	1866	736	4411	2288	2123	200	118	82	3116	1629	1487
	1867	642	4139	2182	1957	169	101	68	4666	2804	2362
	1868	840	3935	1992	1943	127	72	55	3633	1866	1767
	1869	827	3961	2063	1898	132	73	39	3261	1643	1618
	1870	719	3791	1966	1825	121	76	45	3322	1778	1541
	1871	839	3811	1925	1886	135	73	62	3143	1639	1504
	1872	869	3732	1900	1832	210	132	78	3600	1803	1797
	1873	850	3670	1899	1771	181	103	78	3568	1814	1754
	1874	856	3457	1733	1724	139	82	57	3408	1729	1679
Lucca	1863	2246	10080	5268	4812	4	4	-	7050	3511	3539
	1864	2097	10008	5078	4930	6	1	5	7109	3596	3513
	1865	2586	10496	5461	5035	18	14	4	8200	4037	4163
	1866	1013	10011	5181	4830	361	200	161	7321	3644	2677
	1867	1411	10484	5404	5080	192	111	81	7033	3514	3519
	1868	1446	9757	5081	4673	220	113	107	8412	4252	4160
	1869	1855	9764	5009	4755	200	118	82	7976	3974	4002
	1870	1860	10068	5313	4855	245	139	106	7605	3752	3853
	1871	2034	10716	5538	5178	262	153	109	7406	3696	3710
	1872	1920	10005	5129	4876	233	126	107	8868	4434	4434
	1873	2119	9599	4908	4691	301	172	128	9029	4397	4632
	1874	1909	9735	4969	4766	279	168	111	9064	4431	4633
Macerata	1863	1592	8194	4193	4001	442	219	223	7461	3752	3709
	1864	1540	7857	4022	3835	393	202	191	6235	3118	3117
	1865	1637	7942	4161	3781	103	58	45	6411	3163	3248
	1866	1063	8159	4188	3971	238	139	99	5822	2849	2973
	1867	1129	7991	4079	3912	173	110	63	5544	2753	2791
	1868	1068	7843	4011	3832	176	96	80	5730	2906	2824
	1869	1174	8253	4140	4113	226	128	98	6084	2983	3101
	1870	1044	7952	3758	3594	224	136	88	6121	3089	3032
	1871	1085	8481	4416	4065	298	156	142	5687	2912	2775
	1872	1231	6912	3535	3377	272	152	120	6640	3450	3190
	1873	1437	7926	4054	3872	231	154	127	6870	3452	3418
	1874	1437	6946	3543	3403	267	157	110	6210	3108	3102
Mantova	1863	1539	6490	3425	3065	-	-	-	4521	2369	2152
	1864	1430	5888	2052	2336	-	-	-	4737	2441	2296
	1865	347	1483	767	719	74	55	19	1043	499	547
	1866	1385	6148	3135	3013	253	158	95	4329	2105	2134
	1867	1064	5897	3038	2859	182	102	80	4316	2220	2096
	1868	1597	6279	3244	3035	170	112	58	5023	2541	2482
	1869	2557	10809	5681	5128	402	242	161	7597	3856	3741
	1870	2367	10820	5482	5138	423	265	160	8651	4534	4117
	1871	2369	10393	5407	4986	500	305	195	8116	4159	3957
	1872	2125	10364	5370	4994	605	329	276	8515	4414	4101
	1873	2440	9964	5225	4739	585	338	247	8858	4483	4375
	1874	2359	9367	4932	4435	531	308	223	8807	4463	4344

TAVOLA VI. — MOVIMENTO DELLO STATO CIVILE PER PROVINCE DAL 1863 AL 1874.

PROVINCE	MATRIMONI	NATI			NATIMORTI			MORTI			
		TOTALE	Maschi	Femmine	TOTALE	Maschi	Femmine	TOTALE	Maschi	Femmine	
Massa e Carrara	1863	1223	5487	2763	2724	177	91	86	3433	1710	1723
	1864	1160	5426	2871	2555	136	77	59	3914	1922	1992
	1865	1406	5675	2947	2723	137	90	47	4161	2107	2054
	1866	531	6133	3213	2970	197	110	87	4189	2053	2136
	1867	777	6300	3249	3051	155	102	53	3732	1850	1882
	1868	964	6287	3180	3107	190	106	84	4257	2180	2077
	1869	918	6259	3258	3001	184	107	77	4073	2080	1993
	1870	919	6479	3365	3114	158	93	65	4658	2336	2322
	1871	964	6778	3453	3325	147	99	48	5034	2575	2459
	1872	889	6497	3342	3155	156	102	54	5288	2701	2587
	1873	986	5812	2958	2854	123	69	54	5203	2584	2619
1874	1050	6394	3252	3142	154	92	62	4971	2484	2487	
Messina	1863	2694	15042	7732	7310	99	59	40	9899	5201	4698
	1864	2785	15012	7755	7257	81	54	27	10184	5282	4902
	1865	2975	15494	7893	7601	113	64	49	10613	5594	5010
	1866	1850	14524	7483	7041	80	43	37	8909	4643	4266
	1867	1885	13715	7030	6685	71	42	29	13775	7210	6565
	1868	2201	12085	6170	5915	40	22	18	11514	6139	5375
	1869	2894	13906	7106	6800	68	36	32	9922	5127	4795
	1870	2502	14229	7288	6941	82	52	30	10417	5532	4885
	1871	2993	13551	7052	6499	91	54	37	9478	5016	4462
	1872	3244	14814	7704	7110	137	67	70	12295	6376	5919
	1873	3407	15084	7845	7239	121	70	51	11656	6012	5644
1874	2894	14032	7199	6833	133	80	53	11303	5822	5481	
Milano	1863	7587	39810	20811	18999	865	530	395	34218	18117	16101
	1864	7367	39075	20246	18829	855	560	295	33120	17195	15925
	1865	8880	40353	20814	19539	926	600	326	33800	17769	16031
	1866	5535	40251	20703	19348	1289	765	524	31872	16572	15300
	1867	7064	38612	19840	18772	1018	596	422	34578	17872	16706
	1868	8116	38045	19620	18425	1170	697	473	28799	14647	14152
	1869	8809	38071	19741	18330	1058	608	450	29484	15227	14257
	1870	8493	38337	19778	18559	1254	750	504	31112	16211	14901
	1871	8893	39690	20632	19058	1342	754	588	31893	16598	15295
	1872	9370	39824	20638	19186	1204	684	520	31458	16506	14952
	1873	9198	40205	20701	19504	1264	737	527	31717	16371	15346
1874	8636	39265	20815	18950	1338	738	600	35933	18527	17406	
Modena	1863	1969	10368	5620	5248	465	280	185	8734	4535	4199
	1864	2164	9986	5092	4894	402	251	151	7983	4132	3851
	1865	2331	10592	5564	5028	480	296	184	8109	4211	3898
	1866	1308	10433	5415	5018	362	235	127	7748	3877	3871
	1867	1445	9837	5022	4815	396	237	159	7402	3746	3656
	1868	1799	9791	5082	4709	403	235	168	8627	4361	4266
	1869	1761	10017	5248	4769	422	247	175	7840	4040	3800
	1870	1800	10091	5306	4785	447	248	199	8192	4223	3969
	1871	1492	9468	4942	4526	414	235	179	7982	4076	3906
	1872	1618	9623	4878	4745	389	241	148	9540	4838	4702
	1873	2030	9354	4850	4504	365	213	152	8706	4354	4352
1874	2218	9071	4759	4312	392	239	153	8290	4231	4059	
Napoli	1863	6922	34511	17508	17003	1547	836	711	27618	14368	13250
	1864	6838	34029	17390	16639	1484	845	639	27579	14410	13169
	1865	7624	34869	17791	17078	1594	898	696	35054	18289	16765
	1866	4773	34059	17742	16317	1557	875	682	35003	18216	16787
	1867	5615	33621	17338	16283	1357	786	571	31108	16331	14777
	1868	5775	30767	15765	15002	1276	723	553	32462	16983	15479
	1869	6715	33407	17209	16198	1554	917	337	28480	14839	13641
	1870	6572	34083	17398	16685	1657	952	705	30470	16003	14497
	1871	6823	34015	17526	16489	1882	1145	737	32964	17394	15570
	1872	6881	35475	18162	17313	1926	1113	813	29091	15165	13926
	1873	7259	33367	17005	16362	1704	956	748	31078	16147	14931
1874	7194	31809	16434	15375	1327	752	575	31139	16442	14697	

TAVOLA VI. — MOVIMENTO DELLO STATO CIVILE PER PROVINCE DAL 1863 AL 1874.

PROVINCE	MATRIMONI	NATI			NATIMORTI			MORTI			
		TOTALE	Maschi	Femmine	TOTALE	Maschi	Femmine	TOTALE	Maschi	Femmine	
Novara	1863	4880	22135	11464	10671	107	61	46	17658	8974	8684
	1864	5090	22292	11482	10810	90	58	32	16393	8386	8010
	1865	6575	23634	12375	11259	111	66	45	16793	8647	8146
	1866	4109	24614	12679	11935	672	389	283	17317	8885	8432
	1867	4448	22243	11585	10658	536	316	220	19087	9738	9349
	1868	4614	22432	11490	10942	512	322	1.0	16944	8525	8419
	1869	4698	22498	11712	10786	495	308	187	16421	8304	8117
	1870	4853	21183	10923	10260	492	315	177	17557	9044	8513
	1871	4893	23673	12254	11419	518	302	216	17728	9049	8679
	1872	5488	24225	12503	11722	598	354	244	16510	8371	8139
	1873	5265	22406	11512	10894	514	294	220	16216	8217	7999
	1874	5333	22191	11585	10606	613	333	280	16707	8470	8237
Padova	1863	2961	14117	7295	6822	-	-	-	10068	5368	4700
	1864	2811	12443	6551	5892	-	-	-	10946	5628	5318
	1865	2940	13738	7109	6629	280	171	109	10891	5667	5224
	1866	2872	14307	7550	6757	273	183	90	10970	5724	5246
	1867	3174	13159	6810	6349	189	134	55	10410	5393	5017
	1868	3376	13954	7268	6686	222	153	69	10933	5766	4957
	1869	3089	14540	7627	6913	269	174	95	10275	5400	4875
	1870	2760	13685	7066	6619	251	163	88	10516	5515	5001
	1871	2692	14716	7564	7152	321	192	129	11317	5852	5465
	1872	2636	14977	7734	7243	484	273	211	11203	5847	5356
	1873	2676	14739	7593	7146	504	276	228	11924	6126	5798
	1874	2775	12729	6525	6204	472	249	223	11716	5928	5788
Palermo	1863	3720	22881	11665	11216	118	63	55	16145	8466	7679
	1864	4175	22901	11637	11264	116	67	49	15975	8247	7728
	1865	4078	23211	12032	11179	153	96	57	16317	8390	7927
	1866	1884	22410	11590	10820	198	130	68	20485	10871	9614
	1867	3023	20596	10636	9960	120	79	41	27962	14567	13395
	1868	4005	20418	10652	9766	127	93	34	17590	9216	8374
	1869	5265	23418	12037	11381	206	139	67	18829	10175	8654
	1870	4462	23433	12133	11300	270	161	109	17358	9315	8043
	1871	4765	23510	12019	11491	296	175	121	16157	8586	7571
	1872	5119	25965	13325	12644	339	208	181	16319	8659	7660
	1873	5723	24409	12589	11820	383	229	154	16650	8678	7972
	1874	4803	23471	12270	11201	324	192	132	18243	9557	8686
Parma	1863	1943	10091	5276	4815	502	321	181	7991	4189	3802
	1864	1827	9166	4712	4454	459	277	182	7529	3905	3624
	1865	2003	9239	4829	4410	469	282	187	8423	4250	4173
	1866	1371	9487	4942	4545	435	252	183	8127	4118	4009
	1867	1642	8804	4502	4302	377	223	154	9218	4714	4504
	1868	2045	9166	4723	4443	412	245	167	7614	3848	3766
	1869	2106	9061	4777	4284	374	223	151	7799	3941	3858
	1870	1982	9414	4888	4526	392	214	178	8051	4039	4012
	1871	1888	9135	4643	4492	389	221	168	7884	4015	3869
	1872	1872	9233	4835	4398	376	213	163	7863	4056	3807
	1873	2111	8849	4546	4303	336	175	161	8456	4298	4158
	1874	2187	8361	4380	3981	339	196	143	7660	3915	3745
Pavia	1863	3807	17146	8796	8350	159	100	59	12662	6539	6123
	1864	3910	16957	8669	8288	120	70	50	11960	6130	5830
	1865	4379	17100	8775	8325	140	96	44	11992	6310	5682
	1866	2714	17865	9276	8589	451	260	191	12373	6508	5865
	1867	3301	16600	8416	8184	495	278	217	14719	7750	6989
	1868	3756	16886	8670	8216	* 394	236	157	11947	6132	5815
	1869	3596	16770	8627	8143	477	274	203	12308	6337	5971
	1870	3572	17292	8594	8398	513	297	216	13354	6857	6497
	1871	3302	16885	8620	8256	539	314	225	12735	6684	6051
	1872	3945	17332	9053	8279	561	317	244	13195	6926	7269
	1873	3969	17306	8874	8432	474	275	199	11680	6136	5544
	1874	3815	16241	8488	7753	491	269	222	12942	6624	6318

* La differenza di una unità in più nel totale dei natimorti deriva da un natimorto di sesso sconosciuto del comune di Lomello.

TAVOLA VI. — MOVIMENTO DELLO STATO CIVILE PER PROVINCE DAL 1863 AL 1874.

PROVINCE	MATRIMONI	NATI			NATIMORTI			MORTI			
		TOTALE	Maschi	Femmine	TOTALE	Maschi	Femmine	TOTALE	Maschi	Femmine	
Perugia	1863	3295	18318	9488	8830	476	240	236	15365	7955	7410
	1864	3674	18636	9837	8799	160	249	211	14687	7582	7105
	1865	3650	17779	9219	8560	184	111	73	13710	7113	6597
	1866	2676	19478	9979	9499	506	304	202	13897	7010	6887
	1867	2655	19005	9815	9190	441	272	168	14305	7219	7086
	1868	2592	17418	8960	8458	386	238	148	15317	7895	7422
	1869	2974	19003	9881	9122	438	255	183	13440	6907	6533
	1870	2670	18048	9194	8854	431	246	185	14038	7250	6788
	1871	2671	18299	9550	8749	467	247	220	13322	6763	6559
	1872	2959	19057	9573	9484	599	250	279	14110	7058	7052
	1873	3171	17984	9950	8634	472	237	235	15340	7493	7847
1874	3098	18041	9168	8873	453	226	227	14937	7526	7411	
Pesaro e Urbino	1863	1370	7891	4047	3844	77	49	28	6680	3422	3258
	1864	1426	7645	3861	3784	69	48	21	6328	3193	3135
	1865	1498	7757	3999	3758	124	73	51	5915	3016	2899
	1866	611	8078	4151	3927	371	204	167	6057	3076	2981
	1867	678	7349	3790	3559	166	99	67	6075	3105	2970
	1868	677	7211	3723	3488	181	106	75	6620	3291	3389
	1869	807	7603	3840	3763	236	144	92	5619	2801	2818
	1870	852	7243	3751	3492	220	130	90	5634	2830	2814
	1871	871	7539	3952	3587	258	144	114	5959	3024	2955
	1872	1100	7678	3903	3775	235	129	106	6123	3130	2993
	1873	1461	7621	3852	3769	272	134	138	6757	3318	3439
1874	1541	7184	3656	3528	236	133	103	6788	3416	3372	
Piacenza	1863	1671	8488	4309	4179	410	238	172	6680	3424	3256
	1864	1442	7731	4066	3665	414	245	169	6564	3347	3217
	1865	1674	7672	3032	3640	380	228	152	7294	3882	3412
	1866	1176	7886	4078	3808	424	250	174	6005	3121	2884
	1867	1385	7666	3941	3725	372	224	148	8747	4603	4144
	1868	1682	7627	3942	3685	365	211	154	6677	3474	3203
	1869	1784	7601	3993	3608	422	265	157	5945	3027	2918
	1870	1657	7945	4109	3836	386	206	180	6059	3100	2959
	1871	1586	7535	3917	3618	417	237	180	6885	3568	3317
	1872	1732	7713	3964	3749	412	250	162	7150	3725	3425
	1873	1780	7381	3887	3494	372	227	145	6891	3552	3339
1874	1758	7240	3804	3436	334	183	151	7365	3823	3542	
Pisa	1863	2129	9880	5049	4831	27	18	9	6767	3541	3226
	1864	1801	8973	4608	4365	14	11	3	7013	3560	3453
	1865	2431	9578	4952	4626	17	11	6	7411	3790	3621
	1866	1112	6517	4859	4658	342	208	134	6877	3595	3282
	1867	1339	9839	5033	4806	299	175	124	6667	3421	3246
	1868	1347	8832	4502	4330	263	151	112	7589	3917	3672
	1869	1710	9749	5076	4673	294	189	105	7119	3681	3438
	1870	1646	9561	5012	4549	295	170	125	6837	3542	3295
	1871	1755	9991	5176	4815	333	209	124	6726	3495	3231
	1872	1905	9853	5092	4761	347	195	152	7639	3973	3666
	1873	1879	9345	4919	4426	280	159	121	7665	3956	3709
1874	1988	9559	4890	4669	277	160	117	8165	4183	3982	
Porto Maurizio	1863	1115	4162	2160	2002	201	112	89	3298	1718	1580
	1864	1164	4255	2177	2078	227	129	98	3699	1873	1826
	1865	1351	4255	2224	2031	165	95	70	3651	1887	1764
	1866	584	4472	2265	2207	264	133	131	3525	1784	1741
	1867	799	4162	2134	2028	134	75	59	3307	1688	1639
	1868	816	3857	1948	1909	154	78	76	3316	1689	1627
	1869	742	4086	2084	2002	130	71	59	3211	1616	1595
	1870	905	4102	2091	2011	91	60	31	3649	1875	1774
	1871	921	4354	2253	2101	117	79	38	3505	1805	1700
	1872	840	4199	2093	2106	115	68	47	3591	1835	1756
	1873	986	3891	2022	1869	100	67	33	3671	1899	1772
1874	899	3998	2074	1924	141	90	51	3515	1826	1689	

TAVOLA VI. — MOVIMENTO DELLO STATO CIVILE PER PROVINCE DAL 1863 AL 1874.

PROVINCE	MATRIMONI	NATI			NATIMORTI			MORTI			
		TOTALE	Maschi	Femmine	TOTALE	Maschi	Femmine	TOTALE	Maschi	Femmine	
Potenza	1863	4940	21451	10906	10545	424	236	188	19928	10290	9638
	1864	4684	20795	10584	10211	411	228	183	17562	9124	8438
	1865	5236	21308	10972	10336	379	215	164	15651	8112	7539
	1866	4126	22033	11400	10633	339	190	149	15963	8363	7600
	1867	4765	22013	11376	10637	289	154	135	18799	9432	9367
	1868	4642	20483	10654	9829	348	214	134	19559	10082	9477
	1869	4814	20266	10436	9830	297	184	113	18444	9671	8773
	1870	3886	20123	10287	9836	303	173	130	19897	10132	9765
	1871	4315	18951	9757	9194	297	174	123	20464	10741	9723
	1872	4995	22037	11476	10561	344	218	126	19418	9984	9434
	1873	5177	20868	10824	10044	380	224	156	18288	9380	8908
	1874	4736	19374	9938	9436	326	179	147	19296	9896	9400
Ravenna	1863	1470	7448	3806	3642	26	20	6	6012	3089	2923
	1864	1447	7464	3817	3647	46	30	16	5510	2843	2667
	1865	1648	7641	3939	3702	76	49	27	5193	2670	2523
	1866	758	7689	4029	3660	176	104	72	5365	2841	2524
	1867	870	6947	3591	3356	216	130	86	6093	3115	2978
	1868	966	7186	3720	3466	144	75	69	5886	3077	2809
	1869	1133	7177	3630	3547	146	94	52	5553	2895	2658
	1870	1047	7169	3670	3499	145	71	74	6172	3169	3003
	1871	1069	6829	3519	3310	145	85	60	6761	3561	3200
	1872	1249	7016	3689	3327	155	96	59	5694	3937	2757
	1873	1268	6902	3516	3386	183	114	69	5375	2817	2558
	1874	1342	6507	3288	3219	155	83	72	5719	2854	2865
Reggio di Calabria	1863	2386	12653	6435	6218	745	377	368	8978	4647	4331
	1864	2605	12890	6725	6165	117	62	55	8924	4667	4257
	1865	3024	12777	6656	6121	100	51	49	9442	4975	4467
	1866	1780	13089	6759	6330	122	65	57	8827	4613	4214
	1867	2271	11504	5855	5639	57	38	19	10679	5543	5136
	1868	1837	10565	5399	5166	58	33	25	13139	7023	6116
	1869	2988	12357	6410	5947	72	45	27	9457	4874	4583
	1870	2565	13333	6991	6342	110	58	52	9409	4885	4524
	1871	2987	12426	6406	6020	135	82	53	8417	4424	3993
	1872	2521	13411	6873	6538	143	83	60	13113	6717	6396
	1873	3456	13497	6859	6638	148	102	46	9431	4822	4609
	1874	2809	12416	6434	5982	94	61	33	10303	5260	5043
Reggio nell'Emilia	1863	1773	9729	5014	4715	305	181	124	7301	3779	3522
	1864	1809	8842	4643	4199	261	159	102	6724	3430	3294
	1865	1866	9200	4727	4473	265	155	110	7055	3587	3468
	1866	1162	9268	4692	4576	321	176	145	7168	3561	3607
	1867	1292	8473	4350	4123	230	120	110	6012	3024	2988
	1868	1721	8591	4382	4209	297	150	137	7030	3489	3541
	1869	1813	9074	4668	4406	336	195	141	6423	3332	3091
	1870	1871	8921	4636	4285	334	177	157	7401	3812	3589
	1871	1570	9025	4625	4400	354	208	146	6583	3362	3224
	1872	1580	8422	4397	4025	347	206	141	7886	4013	3873
	1873	1786	8809	4530	4279	334	194	140	7944	4036	3908
	1874	1684	7967	4190	3777	308	195	113	6776	3494	3282
Roma	1863	-	-	-	-	-	-	-	-	-	-
	1864	-	-	-	-	-	-	-	-	-	-
	1865	-	-	-	-	-	-	-	-	-	-
	1866	-	-	-	-	-	-	-	-	-	-
	1867	-	-	-	-	-	-	-	-	-	-
	1868	-	-	-	-	-	-	-	-	-	-
	1869	-	-	-	-	-	-	-	-	-	-
	1870	-	-	-	-	-	-	-	-	-	-
1871	-	-	-	-	-	-	-	-	-	-	
1872	2516	29611	15266	14345	1309	816	493	29103	15803	13300	
1873	3164	28342	14623	13719	1253	726	527	28123	15300	12823	
1874	3811	28921	15057	13864	1030	613	417	28228	15358	12880	

* Non si poterono avere i dati per gli anni anteriori al 1872.

TAVOLA VI. — MOVIMENTO DELLO STATO CIVILE PER PROVINCE DAL 1863 AL 1874.

PROVINCE	MATRIMONI	NATI			NATIMORTI			MORTI			
		TOTALE	Maschi	Femmine	TOTALE	Maschi	Femmine	TOTALE	Maschi	Femmine	
Rovigo	1863	1736	8579	4691	4088	-	-	-	5744	2965	2779
	1864	1488	7487	3814	3673	-	-	-	6355	3229	3126
	1865	1694	8034	4162	3872	183	128	55	6318	3275	3043
	1866	1574	8391	4367	4024	160	98	62	6607	3455	3152
	1867	1977	7963	4078	3885	357	210	147	6571	3307	3264
	1868	1861	8296	4279	4017	218	141	77	6654	3408	3246
	1869	1906	8373	4345	4028	207	126	81	6317	3323	2994
	1870	1724	8273	4168	4105	169	119	50	6937	3613	3294
	1871	1624	8653	4568	4085	218	136	82	6974	3628	3346
	1872	1439	9087	4736	4351	346	193	153	6324	3336	2988
	1873	1722	8936	4634	4322	358	201	157	6660	3413	3247
1874	1548	7631	3964	3667	255	145	110	6784	3557	3227	
Salerno	1863	4502	20674	10625	10049	396	218	178	15779	8165	7614
	1864	4370	20160	10329	9831	454	248	206	14070	7334	6736
	1865	4909	20202	10347	9855	453	260	193	14736	7570	7166
	1866	3443	20115	10345	9769	537	298	239	15625	8046	7579
	1867	3936	18433	9930	9503	478	260	218	16531	8542	7989
	1868	3868	17463	9032	8381	381	201	180	16313	8546	7767
	1869	4873	19467	10052	9415	489	304	185	14258	7331	6927
	1870	4212	19000	9811	9189	256	299	227	16291	8456	7835
	1871	4467	18946	9692	9254	548	311	237	17976	9280	8696
	1872	4872	20720	10646	10074	578	344	234	18021	9228	8793
	1873	4903	19298	10040	9258	544	321	223	15978	8079	7899
1874	4426	17921	9295	8626	527	304	223	15713	8015	7698	
Sassari	1863	2091	8869	4554	4315	454	238	216	7849	4094	3755
	1864	2127	9194	4729	4465	330	168	162	6697	3482	3215
	1865	2512	9182	4792	4390	82	45	37	7681	3969	3712
	1866	833	9460	4861	4599	219	139	80	5882	2977	2905
	1867	1371	8722	5091	4631	203	121	82	6308	3401	2907
	1868	1461	9103	4658	4415	199	121	78	7076	3672	3404
	1869	1664	9776	4988	4788	232	135	97	7742	3998	3744
	1870	1578	9717	5007	4710	212	120	92	8348	4351	3997
	1871	1518	9124	4762	4362	217	130	87	8424	4463	3961
	1872	1635	9671	4980	4691	236	135	101	8105	4170	3935
	1873	1631	9517	4899	4618	210	112	98	7341	3839	3502
1874	2272	9971	5147	4824	226	135	91	8215	4119	4096	
Siena	1863	1724	8146	4188	3958	5	4	1	6899	3556	3343
	1864	1588	7462	3857	3605	-	-	-	6659	3416	3243
	1865	1980	7893	4088	3805	13	12	1	5506	2792	2708
	1866	1080	7866	3915	3951	242	145	97	5760	2949	2811
	1867	1244	8119	4152	3967	228	139	89	5018	2545	2473
	1868	1125	7275	3796	3479	226	132	94	6275	3210	3065
	1869	1433	7874	4124	3750	254	148	106	6176	3140	3036
	1870	1384	7416	3802	3614	262	152	110	6523	3361	3162
	1871	1323	7497	3854	3643	274	159	115	5886	3101	2785
	1872	1415	7699	3954	3745	298	179	119	6556	3376	3180
	1873	1325	7054	3663	3391	289	166	123	6999	3601	3398
1874	1536	7152	3690	3462	300	185	115	7480	3813	3637	
Siracusa	1863	1549	11600	5963	5637	120	64	56	7833	4101	3732
	1864	1864	11908	6099	5809	235	139	96	7311	3778	3533
	1865	2079	12117	6207	5910	344	181	163	8511	4416	4095
	1866	1099	11760	6035	5725	375	207	133	7767	4032	3735
	1867	972	10716	5557	5159	412	215	197	13903	7158	6745
	1868	1589	8793	4477	4316	111	70	41	10850	5724	5126
	1869	2770	11063	5680	5383	130	85	45	8943	4712	4231
	1870	2456	12234	6242	5992	155	94	61	8449	4478	3971
	1871	2513	11969	6150	5819	151	84	67	8375	4359	3976
	1872	2429	12755	6568	6187	145	95	50	9262	4740	4513
	1873	2395	12325	6305	6020	177	87	90	9706	4935	4771
1874	2690	12439	6418	6021	175	103	72	9568	4859	4709	

TAVOLA VI. — MOVIMENTO DELLO STATO CIVILE PER PROVINCE DAL 1863 AL 1874.

PROVINCE	MATRIMONI	NATI			NATIMORTI			MORTI			
		TOTALE	Maschi	Femmine	TOTALE	Maschi	Femmine	TOTALE	Maschi	Femmine	
Sondrio	1863	864	3882	1978	1904	53	35	18	3175	1646	1529
	1864	855	3963	2034	1929	47	29	18	3346	1726	1620
	1865	997	4230	2204	2026	68	46	22	3397	1738	1659
	1866	641	4103	2085	2018	191	128	63	3182	1605	1577
	1867	795	4175	2123	2052	157	103	54	3469	1760	1709
	1868	802	4089	2104	1985	170	100	70	2964	1484	1480
	1869	790	3637	1885	1782	221	129	92	2983	1475	1508
	1870	822	4213	2168	2045	188	114	74	3285	1680	1605
	1871	767	4193	2171	2022	194	108	86	3148	1652	1496
	1872	837	4378	2273	2105	196	120	76	3099	1560	1539
	1873	815	4024	2038	1986	173	109	64	3231	1675	1556
1874	809	4163	2108	2055	224	133	91	3041	1557	1484	
Teramo	1863	1960	7740	3947	3793	72	43	29	6337	3215	3122
	1864	1700	7544	3917	3627	61	27	34	6175	3203	2972
	1865	2252	7570	3859	3711	64	37	27	5306	2650	2656
	1866	1535	7991	4094	3897	126	75	51	5796	3010	2786
	1867	1576	7859	4037	3822	74	51	23	5465	2782	2683
	1868	1948	7180	3629	3551	62	39	23	5411	2703	2708
	1869	1862	8215	4314	3901	72	49	23	5307	2717	2590
	1870	1615	7956	4133	3823	98	54	44	5527	2817	2710
	1871	1403	7671	3964	3707	93	55	38	6445	3310	3135
	1872	1591	7818	4001	3817	105	53	52	8190	4201	3989
	1873	1886	8329	4230	4099	118	64	54	7647	3799	3848
1874	1666	7523	3884	3639	102	59	43	7278	3909	3378	
Torino	1863	7986	33474	17138	16336	480	289	191	27102	13642	13460
	1864	7895	34610	17813	16797	407	233	174	28134	14356	13778
	1865	9159	34599	17799	16800	470	272	198	26795	13637	13158
	1866	5640	35178	17918	17260	1701	1032	669	26475	13577	12898
	1867	6382	32532	16595	15937	1352	746	606	37490	18824	18666
	1868	7101	31981	16330	15651	1285	739	546	27453	13818	13635
	1869	7195	32544	16674	15870	1371	799	572	25782	12977	12805
	1870	7234	33180	17135	15995	1433	818	615	28899	14621	14278
	1871	7718	35788	17327	16461	1376	812	564	26474	13457	13017
	1872	7583	33242	17010	16232	1535	884	651	26278	13343	12985
	1873	7203	31066	15954	15112	1488	887	601	27666	13912	13751
1874	7531	32023	16490	15533	1439	857	582	24646	12375	12271	
Trapani	1863	1489	9661	5023	4638	385	193	192	6858	3570	3288
	1864	1563	9303	4730	4573	297	167	130	6705	3538	3167
	1865	1668	9567	4985	4582	164	88	76	7251	3748	3503
	1866	875	9780	5038	4742	147	89	58	6109	3239	2870
	1867	1077	8346	4252	4094	128	73	55	9811	4947	4864
	1868	1565	8046	4104	3942	105	64	41	8110	4229	3881
	1869	1991	8706	4483	4223	142	86	56	7587	4007	3580
	1870	1903	9236	4827	4409	169	105	64	7829	4203	3626
	1871	2258	9019	4644	4375	207	118	89	6552	3635	2917
	1872	2403	10295	5376	4919	192	115	77	8546	4496	4050
	1873	2418	10450	5356	5094	221	115	106	5903	3117	2786
1874	2052	9232	4725	4507	179	97	82	6186	3206	2980	
Treviso	1863	2723	12389	6403	5986	-	-	-	9137	4777	4360
	1864	2755	11867	6131	5736	-	-	-	9310	4756	4554
	1865	2738	12855	6687	6168	77	57	20	9046	4663	4383
	1866	2875	13848	7187	6661	78	45	33	9012	4613	4399
	1867	2602	12092	6241	5851	119	75	44	8200	4155	4045
	1868	2766	13192	6540	6342	115	65	50	8240	4220	4020
	1869	2976	14072	7315	6757	117	73	44	7956	4130	3826
	1870	2671	13054	6720	6334	99	63	36	9481	4864	4617
	1871	2581	14665	7513	7152	186	109	77	9898	5022	4876
	1872	2291	13428	6938	6490	377	218	159	9262	4699	4593
	1873	2669	13034	6742	6292	338	181	157	9219	4743	4476
1874	2688	12809	6610	6199	368	204	164	9609	4837	4772	

TAVOLA VI. — MOVIMENTO DELLO STATO CIVILE PER PROVINCE DAL 1863 AL 1874.

PROVINCE	MATRIMONI	NATI			NATIMORTI			MORTI			
		TOTALE	Maschi	Femmine	TOTALE	Maschi	Femmine	TOTALE	Maschi	Femmine	
Udine	1863	3465	15882	8164	7718	-	-	-	11821	5957	5864
	1864	3234	14476	7516	6960	-	-	-	11081	5736	5345
	1865	3438	15319	8231	7588	107	63	44	12236	6067	6169
	1866	3571	16667	8693	7974	82	47	35	12215	6201	6014
	1867	3760	15845	8382	7463	266	151	115	10529	5385	5144
	1868	3601	15846	8129	7717	161	106	55	11354	5864	5490
	1869	3857	17106	8938	8168	202	124	78	10824	5588	5236
	1870	3775	16039	8334	7705	221	143	78	12960	6634	6326
	1871	3858	16969	8774	8195	309	204	105	12750	6482	6268
	1872	3118	17270	8920	8350	582	348	234	12161	6115	6046
	1873	3880	16188	8354	7834	493	289	204	14183	7098	7085
1874	3789	15936	8208	7728	572	329	243	14028	7050	6978	
Venezia	1863	2491	12139	6201	5938	-	-	-	9584	4903	4681
	1864	2493	11371	5943	5428	-	-	-	10057	5137	4920
	1865	2404	11713	6074	5639	327	184	143	10200	5222	4978
	1866	2154	11749	6009	5740	345	162	183	9845	4958	4887
	1867	3134	11091	5685	5406	182	115	67	10273	5160	5113
	1868	2956	11614	6002	5612	183	105	78	9976	5040	4936
	1869	2793	11888	6209	5679	215	141	74	9138	4750	4388
	1870	2719	11613	6007	5546	223	127	96	10535	5432	5103
	1871	2557	12228	6334	5894	314	166	148	10928	5630	5298
	1872	2194	12076	6229	5847	460	253	207	9453	4772	4681
	1873	2536	11612	6002	5610	472	268	204	12203	6148	6055
1874	2372	10923	5653	5270	452	253	199	10661	5332	5279	
Verona	1863	2816	12770	6613	6166	-	-	-	8753	4583	4170
	1864	2896	11279	5836	5443	-	-	-	9770	5075	4695
	1865	2948	12479	6435	6044	154	96	58	8816	4479	4337
	1866	2732	12387	6435	5852	187	109	78	8629	4335	4294
	1867	3018	11464	6010	5454	325	184	141	8972	4697	4275
	1868	3106	11860	6091	5769	201	128	73	9760	4957	1803
	1869	3015	12741	6763	5978	147	95	52	8631	4561	4070
	1870	2742	12336	6468	5868	136	89	47	9232	4792	4531
	1871	2705	12680	6704	5976	231	129	102	10143	5416	4727
	1872	2474	12624	6529	6095	450	238	212	9588	4960	4628
	1873	2996	12565	6665	5900	430	249	181	9438	4848	4590
1874	2819	11429	5925	5504	391	229	162	9746	5048	4698	
Vicenza	1863	3054	12844	6631	6213	-	-	-	9008	4639	4369
	1864	2989	12188	6421	5762	-	-	-	10827	5609	5218
	1865	3933	13224	6881	6343	200	118	82	10672	5475	5197
	1866	2744	13008	6802	6206	138	92	46	9579	4905	4674
	1867	3234	13294	6429	5865	188	117	71	10129	5244	4385
	1868	3260	13043	6839	6214	194	130	64	9300	4851	4449
	1869	3434	13871	7143	6728	177	107	70	9124	4707	4417
	1870	3135	13820	7238	6582	173	114	59	9689	5059	4630
	1871	2784	14456	7438	7018	233	130	103	10447	5423	5024
	1872	2489	14600	7534	7066	488	270	218	10328	5242	5086
	1873	2802	13441	7047	6394	390	209	181	9668	4903	4765
1874	2843	13472	6997	6475	408	237	171	10835	5513	5322	
REGNO	1863	201225	964137	496454	467683	20596	11600	8996	760164	393846	366318
	1864	198759	938795	484430	454365	15677	9160	6517	737136	381218	355918
	1865	226458	961234	495780	465454	15007	9023	5984	746685	385004	361681
	1866	142024	980200	506024	474176	25064	14754	10310	731190	379097	354093
	1867	170456	927596	478624	448772	22453	13239	9214	866865	443384	423481
	1868	182743	900416	463530	436886	21346	12594	8751	777224	400076	377148
	1869	205287	952134	492346	459788	23645	14026	9818	713832	368230	345602
	1870	188986	951495	490698	460797	24653	14344	10306	773169	399649	373520
	1871	192839	960020	495363	464657	26539	15538	11001	778798	404244	374554
	1872	202361	1020682	526303	494379	29541	17030	12516	827498	428280	399218
	1873	214906	985188	508042	479146	28351	16293	12058	813678	415996	397977
1874	207997	951658	491231	460427	26991	15571	11429	827253	423681	403572	

* Nelle cifre del Regno non figura la provincia di Roma che a cominciare dal 1872.
 ** Vedi nota a pagina 329 (provincia di Pavia).

TAVOLA VI. — MOVIMENTO DELLO STATO CIVILE PER COMPARTIMENTI DAL 1863 AL 1874.

ANNI	MATRIMONI	NATI			NATIMORTI			MORTI			
		TOTALE	Maschi	Femmine	TOTALE	Maschi	Femmine	TOTALE	Maschi	Femmine	
1863	Complesso	24031	102773	53113	49660	832	408	334	80442	41086	39356
	Comuni urbani	5310	21501	10901	10600	417	243	174	17654	9356	8298
	Comuni rurali	18721	81272	42212	39060	415	255	160	62788	31730	31058
1864	Complesso	24149	103865	53763	50102	610	356	254	79295	40601	38694
	Comuni urbani	5091	22151	11493	10658	356	211	145	18640	10021	8619
	Comuni rurali	19058	81714	42270	39444	254	145	109	60655	30580	30075
1865	Complesso	28942	105186	54405	50781	721	425	296	80330	41038	39292
	Comuni urbani	6098	22062	11297	10765	479	275	204	18110	9527	8583
	Comuni rurali	22844	83124	43108	40016	242	150	92	62220	31511	30709
1866	Complesso	17605	107707	55600	52107	3238	1937	1501	80197	41507	38690
	Comuni urbani	3290	21688	11150	10538	1397	823	574	18549	9780	8769
	Comuni rurali	14315	86019	44450	41569	1841	1114	727	61648	31727	29921
1867	Complesso	20103	98258	50776	47482	3051	1743	1308	92277	46729	45548
	Comuni urbani	3804	20683	10394	10289	954	535	419	18640	9749	8891
	Comuni rurali	16299	77575	40382	37193	2097	1208	889	73637	36980	36657
1868	Complesso	21617	98918	50675	48243	2771	1601	1170	79901	40285	39616
	Comuni urbani	4009	20094	10121	9973	918	503	412	17916	9331	8585
	Comuni rurali	17608	78824	40554	38270	1853	1095	758	61985	30954	31031
1869	Complesso	22724	101328	52334	48994	3021	1768	1253	76096	38504	37592
	Comuni urbani	4355	20665	10599	10066	999	573	426	17630	9159	8471
	Comuni rurali	18369	80663	41735	38928	2022	1195	827	58466	29345	29121
1870	Complesso	22896	100458	51763	48695	3188	1836	1352	83216	42332	40884
	Comuni urbani	4181	20025	10160	9865	1004	541	463	18998	9795	9203
	Comuni rurali	18625	80433	41603	28830	2184	1295	889	64218	32537	31681
1871	Complesso	22904	105706	54438	51268	3392	1993	1399	79861	40886	38975
	Comuni urbani	4422	20571	10454	10117	1071	652	419	18367	9583	8784
	Comuni rurali	18482	85135	43984	41151	2321	1341	980	61494	31303	30191
1872	Complesso	24091	104343	53680	50663	3588	2070	1518	78325	40234	38391
	Comuni urbani	4883	21183	10840	10343	1208	681	527	18687	9837	8850
	Comuni rurali	19208	83160	42840	40320	2380	1389	991	59938	30397	29541
1873	Complesso	23062	98562	50605	47957	3359	1939	1420	79603	40138	39465
	Comuni urbani	4771	20318	10483	9835	1066	624	442	18845	9836	9009
	Comuni rurali	18291	78344	40122	38122	2293	1315	978	60758	30302	30456
1874	Complesso	23335	97998	50624	47374	3368	1968	1400	76740	38746	37994
	Comuni urbani	4896	20394	10465	9929	1050	607	443	18611	9696	8915
	Comuni rurali	18939	77604	40159	37445	2318	1361	957	58129	29050	29079

COMPARTIMENTO DEL PIEMONTE.

TAVOLA VI. — MOVIMENTO DELLO STATO CIVILE PER COMPARTIMENTI DAL 1863 AL 1874.

ANNI	MATRIMONI	NATI			NATIMORTI			MORTI			
		TOTALE	Maschi	Femmine	TOTALE	Maschi	Femmine	TOTALE	Maschi	Femmine	
1863	Complesso	7384	28782	14796	13986	603	331	272	20436	10674	9762
	Comuni urbani	1865	7366	3746	3620	330	182	148	5752	3113	2638
	Comuni rurali	5519	21416	11050	10366	273	149	124	14684	7560	7124
1864	Complesso	7311	29030	14888	14142	485	265	220	22840	11727	11113
	Comuni urbani	1848	7529	3844	3685	208	109	99	6763	3663	3100
	Comuni rurali	5463	21501	11044	10457	277	156	121	16077	8064	8013
1865	Complesso	9105	35851	15969	14882	283	164	119	22566	11640	10926
	Comuni urbani	1993	8223	4232	3991	79	50	29	6373	3173	3200
	Comuni rurali	7112	22628	11737	10891	204	114	90	16193	8467	7726
1866	Complesso	3872	31167	15998	15169	887	527	360	22404	11685	10719
	Comuni urbani	1023	8198	4213	3985	295	156	79	6745	3639	3106
	Comuni rurali	2849	22969	11785	11184	652	371	281	15659	8046	7613
1867	Complesso	5714	29345	15158	14187	796	455	341	21873	11355	10518
	Comuni urbani	1510	7548	3860	3688	313	172	141	6573	3552	3021
	Comuni rurali	4204	21797	11298	10499	483	283	200	15300	7803	7497
1868	Complesso	5829	28969	14846	14123	925	550	375	19983	10220	9723
	Comuni urbani	1411	7464	3786	3678	381	231	150	5441	2899	2542
	Comuni rurali	4418	21505	11060	10445	544	319	225	14542	7361	7181
1869	Complesso	5993	29522	15129	14393	907	522	385	19383	9834	9549
	Comuni urbani	1532	7674	3914	3760	389	237	152	5518	2898	2620
	Comuni rurali	4461	21848	11215	10633	518	285	233	13865	6936	6929
1870	Complesso	5820	28896	14709	14187	873	512	361	24517	12555	11962
	Comuni urbani	1504	7435	3728	3707	398	244	154	8208	4317	3891
	Comuni rurali	4316	21461	10981	10480	475	268	207	16309	8238	8071
1871	Complesso	6292	29447	15260	14187	961	605	359	21959	11315	10644
	Comuni urbani	1654	7554	3918	3636	394	247	147	6235	3279	2956
	Comuni rurali	4638	21893	11342	10551	570	358	212	15724	8036	7688
1872	Complesso	6530	29006	14740	14266	919	506	413	22269	11579	10690
	Comuni urbani	1825	8362	4221	4141	422	239	183	7225	3868	3357
	Comuni rurali	4705	20644	10519	10125	497	267	230	15044	7711	7333
1873	Complesso	6571	28090	14629	13461	869	507	362	25093	12861	12232
	Comuni urbani	1877	8364	4297	4067	401	227	174	8496	4359	4137
	Comuni rurali	4694	19726	10332	9394	468	280	188	16597	8502	8095
1874	Complesso	6473	28424	14704	13720	956	541	415	23994	12194	11800
	Comuni urbani	2140	9730	4992	4738	508	284	224	8615	4327	4288
	Comuni rurali	4333	18694	9712	8982	448	257	191	15379	7867	7512

COMPARTIMENTO DELLA LIGURIA.

TAVOLA VI. — MOVIMENTO DELLO STATO CIVILE PER COMPARTIMENTI DAL 1863 AL 1874.

A N N I	MATRIMONI	NATI			NATIMORTI			MORTI			
		TOTALE	Maschi	Femmine	TOTALE	Maschi	Femmine	TOTALE	Maschi	Femmine	
1863	Complesso	25697	122136	63685	58451	3241	1912	1329	98524	51309	47215
	Comuni urbani	4059	21286	10985	10301	701	430	271	19658	10607	9051
	Comuni rurali	21638	100850	52700	48150	2540	1482	1058	78866	40702	38164
1864	Complesso	25273	119535	62041	57494	2924	1820	1104	97734	50482	47252
	Comuni urbani	4096	21284	10841	10443	719	466	253	19778	10490	9288
	Comuni rurali	21177	98251	51200	47051	2205	1354	851	77956	39992	37984
1865	Complesso	30257	123065	64008	59057	2569	1691	878	99234	61634	47600
	Comuni urbani	4236	22007	11117	10890	855	544	311	21324	11493	9831
	Comuni rurali	26021	101058	52891	48167	1714	1147	567	77910	40141	37769
1866	Complesso	18235	126558	65592	60966	4679	2798	1881	97460	50539	46921
	Comuni urbani	3198	21464	10880	10584	875	503	372	20234	10767	9467
	Comuni rurali	15037	105094	54712	50382	3804	2295	1509	77226	39772	37454
1867	Complesso	25400	122685	63449	59186	4235	2530	1705	121079	62649	58430
	Comuni urbani	4034	21467	10984	10433	718	412	306	23078	12178	10900
	Comuni rurali	21366	101218	52515	48703	3517	2118	1399	98001	10471	47530
1868	Complesso	28789	126022	65210	60812	* 4320	2606	1713	93805	47735	46070
	Comuni urbani	4374	20927	10658	10269	806	468	338	19755	10286	9460
	Comuni rurali	24415	105095	54552	50543	3514	2138	1375	74050	37449	36601
1869	Complesso	29125	126234	65393	60841	4616	2776	1840	95842	48936	46906
	Comuni urbani	4349	19345	9856	9489	754	438	316	19942	10465	9477
	Comuni rurali	24776	106889	55537	51352	3862	2338	1524	75900	38471	37429
1870	Complesso	27756	127835	65989	61846	4742	2823	1919	104982	54037	50045
	Comuni urbani	4146	19411	10000	9411	770	453	317	20204	10622	9582
	Comuni rurali	23610	108424	55989	52435	3972	2370	1602	84778	43415	41363
1871	Complesso	27750	130993	67959	63034	4967	2906	2061	100887	52204	48683
	Comuni urbani	4378	19819	10192	9627	867	474	393	22381	11946	10435
	Comuni rurali	23372	111174	57767	53407	4100	2432	1668	78506	40258	38248
1872	Complesso	29356	131125	68049	63076	4966	2857	2109	101565	52666	48899
	Comuni urbani	4823	20555	10606	9949	824	479	345	21168	11300	9868
	Comuni rurali	24533	110570	57443	53127	4142	2578	1764	80397	41366	39031
1873	Complesso	29759	128017	66338	61679	4714	2757	1957	100594	51457	49137
	Comuni urbani	4794	20377	10395	9982	848	480	368	22148	11655	10493
	Comuni rurali	24965	107640	55943	51697	3866	2277	1589	78446	39802	38644
1874	Complesso	28752	124355	64330	60025	4815	2771	2044	111086	56774	54312
	Comuni urbani	4522	19902	10166	9736	868	519	349	24249	12788	11461
	Comuni rurali	24230	104453	54164	50289	3947	2252	1695	86837	43986	42851

* Veggasi la nota a pagina 329 (Provincia di Pavia).

TAVOLA VI. — MOVIMENTO DELLO STATO CIVILE PER COMPARTIMENTI DAL 1863 AL 1874.

A N N I	MATRIMONI	NATI			NATIMORTI			MORTI			
		TOTALE	Maschi	Femmine	TOTALE	Maschi	Femmine	TOTALE	Maschi	Femmine	
COMPARTIMENTO DEL VENETO.*											
1863	Complesso	22089	101747	52754	48993	1644	1018	626	73387	38062	35325
	Comuni urbani	-	-	-	-	-	-	-	-	-	-
	Comuni rurali	-	-	-	-	-	-	-	-	-	-
1864	Complesso	21377	93341	48587	44754	1468	891	577	78073	40259	37814
	Comuni urbani	-	-	-	-	-	-	-	-	-	-
	Comuni rurali	-	-	-	-	-	-	-	-	-	-
1865	Complesso	20807	95847	49682	46165	1442	895	547	73788	37734	36054
	Comuni urbani	-	-	-	-	-	-	-	-	-	-
	Comuni rurali	-	-	-	-	-	-	-	-	-	-
1866	Complesso	21272	103283	53733	49550	1560	927	633	75738	38755	36983
	Comuni urbani	-	-	-	-	-	-	-	-	-	-
	Comuni rurali	-	-	-	-	-	-	-	-	-	-
1867	Complesso	22309	90572	47147	43425	1679	1022	657	70026	35810	34216
	Comuni urbani	4646	19352	9930	9422	378	233	145	17387	8917	8470
	Comuni rurali	17663	71220	37217	34003	1301	789	512	52639	26893	25746
1868	Complesso	22324	94462	48912	45550	1341	854	487	70014	36018	33996
	Comuni urbani	4484	19738	10103	9636	379	223	156	17221	8770	8451
	Comuni rurali	17840	74724	38809	35915	962	631	331	52793	27248	25545
1869	Complesso	22477	99257	51814	47443	1385	869	516	66675	34714	31961
	Comuni urbani	4686	20807	10773	10034	410	261	149	16780	8685	8095
	Comuni rurali	17791	78450	41041	37409	975	608	367	49895	26029	23866
1870	Complesso	20919	95584	49594	45990	1304	839	465	74320	38514	35806
	Comuni urbani	4139	19280	9907	9373	408	251	157	18380	9540	8840
	Comuni rurali	16780	76304	39687	36617	896	588	308	55940	28974	26966
1871	Complesso	20262	101561	52579	48982	1893	1120	773	76990	39818	37172
	Comuni urbani	3970	20363	10532	9831	588	338	250	19810	10219	9591
	Comuni rurali	16292	81198	42047	39151	1305	782	523	57180	29599	27581
1872	Complesso	17984	101217	52309	48908	3361	1885	1479	72742	37162	35580
	Comuni urbani	2944	15470	7859	7611	700	387	313	14664	7621	7043
	Comuni rurali	15040	85747	44450	41297	2664	1498	1166	58078	29541	28537
1873	Complesso	20792	97208	50443	46765	3203	1820	1383	78334	39792	38542
	Comuni urbani	3120	15052	7740	7312	606	340	266	16570	8558	8012
	Comuni rurali	17672	82156	42703	39453	2597	1480	1117	61764	31234	30530
1874	Complesso	20276	91789	47376	44413	3130	1751	1379	78299	39800	38499
	Comuni urbani	3105	14369	7376	6993	544	303	238	15621	8048	7573
	Comuni rurali	17171	77420	40000	37420	2586	1445	1141	62678	31752	30926

* Per gli anni 1863, 1864, 1865 e 1866, in cui questo compartimento non faceva parte del Regno d'Italia, non si poté avere la distinzione del Movimento dello stato civile per Comuni urbani e per Comuni rurali.

TAVOLA VI. — MOVIMENTO DELLO STATO CIVILE PER COMPARTIMENTI DAL 1863 AL 1874.

ANNI	MATRIMONI	NATI			NATIMORTI			MORTI			
		TOTALE	Maschi	Femmine	TOTALE	Maschi	Femmine	TOTALE	Maschi	Femmine	
1863	Complesso	15087	80959	41763	39196	2109	1282	827	62147	32274	29873
	Comuni urbani	4391	22390	11741	11155	572	351	221	21343	11132	10211
	Comuni rurali	10696	58060	30019	28041	1537	931	606	40804	21142	19662
1864	Complesso	14904	74237	38438	35799	2073	1267	806	57271	29881	27390
	Comuni urbani	4283	21543	11103	10440	538	327	211	19772	10507	9265
	Comuni rurali	10618	52694	27335	25359	1535	940	595	37499	19374	18125
1865	Complesso	16612	76432	39739	36743	2086	1259	827	59729	30988	28741
	Comuni urbani	4752	21935	11353	10532	645	385	260	20264	10569	9695
	Comuni rurali	11860	54547	28386	26161	1441	874	567	39465	20419	19046
1866	Complesso	9242	77892	40291	37691	2749	1631	1118	59539	30790	28749
	Comuni urbani	2489	22319	11685	10634	645	352	293	19847	19651	9196
	Comuni rurali	6753	55573	28606	26967	2104	1279	825	39692	20139	19553
1867	Complesso	10978	72090	37108	34982	2417	1453	964	63042	32472	30570
	Comuni urbani	3146	20679	10610	10039	728	447	281	20526	10616	9910
	Comuni rurali	7832	51411	26498	24913	1689	1006	683	42516	21856	20660
1868	Complesso	12987	73236	37700	35536	2555	1462	1093	63723	32524	31199
	Comuni urbani	3177	20804	10630	10174	667	388	279	21272	10975	10297
	Comuni rurali	9510	52432	27070	25362	1888	1074	814	42451	21549	20902
1869	Complesso	13486	74813	38925	35888	2824	1648	1176	57794	29790	28004
	Comuni urbani	3718	20977	10970	10007	788	459	329	19590	10125	9465
	Comuni rurali	9768	53836	27955	25881	2036	1189	847	38204	19665	18539
1870	Complesso	13577	75559	39059	36500	2889	1595	1294	63480	32477	31003
	Comuni urbani	3690	20822	10641	10181	856	460	396	20998	10792	10206
	Comuni rurali	9887	54737	28418	26319	2033	1135	898	42482	21685	20797
1871	Complesso	12516	73682	38063	35619	2848	1634	1214	64743	33496	31247
	Comuni urbani	3609	20504	10492	10012	810	459	351	22290	11668	10622
	Comuni rurali	8907	53178	27571	25607	2038	1175	863	42453	21823	20625
1872	Complesso	13087	73995	38372	35623	2787	1617	1170	65099	33591	31508
	Comuni urbani	3987	20931	10874	10107	774	434	340	20519	10642	9877
	Comuni rurali	9100	53014	27498	25516	2013	1183	830	44580	22949	21631
1873	Complesso	14761	72939	37655	35284	2668	1531	1137	62380	32136	30744
	Comuni urbani	4020	20223	10446	9777	737	396	341	20836	10741	10145
	Comuni rurali	10741	52716	27209	25507	1931	1135	796	41994	21395	20599
1874	Complesso	15099	69133	35980	33153	2479	1440	1039	61920	31641	30279
	Comuni urbani	4031	19332	9878	9454	670	367	303	20905	10733	10172
	Comuni rurali	11068	49801	26102	23699	1809	1073	736	41015	20908	20107

COMPARTIMENTO DELL' EMILIA.

TAVOLA VI. — MOVIMENTO DELLO STATO CIVILE PER COMPARTIMENTI DAL 1863 AL 1874.

ANNI	MATRIMONI	NATI			NATIMORTI			MORTI			
		TOTALE	Maschi	Femmine	TOTALE	Maschi	Femmine	TOTALE	Maschi	Femmine	
COMPARTIMENTO DELL' UMBRIA.											
1863	Complesso	3295	18318	9488	8830	476	240	236	15365	7955	7410
	Comuni urbani	954	5230	2710	2502	43	25	18	4677	2417	2260
	Comuni rurali	2341	13088	6778	6310	433	215	218	10688	5538	5150
1864	Complesso	674	18636	9837	8799	460	249	211	14687	7582	7105
	Comuni urbani	1050	5428	2873	2555	75	47	28	4432	2349	2083
	Comuni rurali	2624	13208	6964	6244	385	202	183	10255	5233	5022
1865	Complesso	3650	17779	9219	8560	184	111	73	13710	7113	6597
	Comuni urbani	1067	5224	2675	2549	64	39	25	4517	2363	2154
	Comuni rurali	2583	12555	6544	6011	120	72	48	9193	4750	4443
1866	Complesso	2676	19478	9979	9499	506	304	202	13897	7010	6887
	Comuni urbani	706	5669	2789	2880	230	135	95	4469	2375	2094
	Comuni rurali	1970	13809	7190	6619	276	169	107	9428	4635	4793
1867	Complesso	2655	19005	9815	9190	441	273	168	14305	7219	7086
	Comuni urbani	764	5558	2814	2744	210	130	80	4590	2321	2269
	Comuni rurali	1891	13447	7001	6446	231	143	88	9715	4898	4817
1868	Complesso	2592	17418	8060	8458	386	238	148	15317	7895	7422
	Comuni urbani	705	5018	2582	2436	143	83	60	5046	2617	2429
	Comuni rurali	1887	12400	6378	6022	243	155	88	10271	5278	4993
1869	Complesso	2974	19003	9881	9122	438	255	183	13440	6907	6533
	Comuni urbani	828	5420	2809	2611	198	111	87	4509	2263	2246
	Comuni rurali	2146	13583	7072	6511	240	144	96	8931	4644	4287
1870	Complesso	2670	18048	9194	8854	431	246	185	14038	7250	6788
	Comuni urbani	752	5087	2664	2423	167	86	81	4590	2438	2152
	Comuni rurali	1918	12961	6530	6431	264	160	104	9448	4812	4636
1871	Complesso	2671	18299	9550	8749	467	247	220	13322	6763	6559
	Comuni urbani	814	5226	2710	2516	168	93	75	4214	2200	2014
	Comuni rurali	1857	13073	6840	6233	299	154	145	9108	4563	4545
1872	Complesso	2959	19057	9573	9484	529	250	279	14110	7058	7052
	Comuni urbani	874	5411	2819	2592	256	112	144	4497	2276	2221
	Comuni rurali	2085	13646	6754	6892	273	138	135	9613	4782	4831
1873	Complesso	3171	17984	9350	8634	472	237	235	15340	7493	7847
	Comuni urbani	898	5035	2601	2434	192	92	100	4833	2441	2392
	Comuni rurali	2273	12949	6749	6200	280	145	135	10507	5052	5455
1874	Complesso	3098	18041	9168	8873	453	226	227	14937	7526	7411
	Comuni urbani	911	5049	2621	2428	198	101	97	5003	2622	2381
	Comuni rurali	2187	12992	6547	6445	255	125	130	9934	4904	5030

TAVOLA VI. — MOVIMENTO DELLO STATO CIVILE PER COMPARTIMENTI DAL 1863 AL 1874.

ANNI	MATRIMONI	NATI			NATIMORTI			MORTI			
		TOTALE	Maschi	Femmine	TOTALE	Maschi	Femmine	TOTALE	Maschi	Femmine	
1863	Complesso	6268	32659	16885	15774	1003	532	471	28187	14201	13986
	Comuni urbani	1404	7188	3700	3488	181	107	74	6376	3338	3038
	Comuni rurali	4864	25471	13185	12286	822	425	397	21811	10863	10948
1864	Complesso	6284	32277	16583	15694	704	382	322	25445	12911	12534
	Comuni urbani	1444	7106	3669	3437	85	50	35	6058	3203	2855
	Comuni rurali	4840	25171	12914	12257	619	332	287	19337	9708	9679
1865	Complesso	6685	31986	16615	15371	395	249	146	27931	14173	13758
	Comuni urbani	1483	6923	3578	3345	86	62	24	8143	4342	3801
	Comuni rurali	5197	25063	13037	12026	309	187	122	19788	9831	9957
1866	Complesso	3374	33634	17308	16326	1179	666	513	24645	12445	12200
	Comuni urbani	703	7268	3735	3533	213	136	77	5582	2950	2632
	Comuni rurali	2663	26366	13573	12793	966	530	436	19063	9495	9568
1867	Complesso	3838	31441	16114	15327	834	508	326	23706	11870	11836
	Comuni urbani	945	6889	3527	3362	201	105	96	5724	2952	2772
	Comuni rurali	2893	24552	12587	11965	633	403	230	17982	8918	9064
1868	Complesso	3593	30442	15660	14782	774	444	330	25557	12825	12732
	Comuni urbani	887	6975	3553	3422	178	98	80	6129	3140	2989
	Comuni rurali	2706	23466	12107	11360	596	346	250	19428	9685	9743
1869	Complesso	4142	32333	16499	15839	968	555	413	23293	11526	7287
	Comuni urbani	1032	7151	3734	3417	272	146	126	5450	2769	1699
	Comuni rurali	3080	25187	12765	12422	696	409	287	17843	8757	5588
1870	Complesso	3927	30246	15739	14507	939	560	379	24271	12193	12078
	Comuni urbani	1010	6716	3476	3240	189	111	78	5332	3013	2819
	Comuni rurali	2917	23530	12263	11267	750	449	301	18439	9180	9259
1871	Complesso	3886	31526	16423	15103	1018	555	463	25149	12762	12387
	Comuni urbani	1006	6981	3612	3369	213	118	95	5897	3014	2883
	Comuni rurali	2880	24545	12811	11734	805	437	368	19252	9748	9504
1872	Complesso	4813	30318	15529	14789	939	518	421	26159	13409	12750
	Comuni urbani	1072	5889	3050	2839	184	90	94	5174	2694	2480
	Comuni rurali	3741	24429	12479	11950	755	428	327	20985	10715	10270
1873	Complesso	5648	31076	15961	15115	1010	551	459	27686	13742	13914
	Comuni urbani	1131	5980	3037	2943	164	89	75	5643	2810	2833
	Comuni rurali	4517	25096	12924	12172	846	462	384	22043	10932	11111
1874	Complesso	5768	28767	14793	13974	912	539	373	26304	13220	12084
	Comuni urbani	1106	5586	2892	2694	135	75	60	5537	2811	2726
	Comuni rurali	4662	23181	11901	11280	777	464	313	20767	10409	10358

COMPARTIMENTO DELLE MARCHE.

TAVOLA VI. — MOVIMENTO DELLO STATO CIVILE PER COMPARTIMENTI DAL 1863 AL 1874.

ANNI	MATRIMONI	NATI			NATIMORTI			MORTI			
		TOTALE	Maschi	Femmine	TOTALE	Maschi	Femmine	TOTALE	Maschi	Femmine	
1863	Complesso	17430	83666	43093	40583	367	217	150	62570	32048	30522
	Comuni urbani	4121	21982	11280	10702	145	88	57	17263	8836	8427
	Comuni rurali	13309	61684	31803	29881	222	129	93	45307	23212	22095
1864	Complesso	16304	78088	40186	37902	302	182	120	61428	31514	30914
	Comuni urbani	4021	20775	10636	10139	136	81	55	17225	8860	8363
	Comuni rurali	12283	57313	29550	27763	166	101	65	44203	22652	21551
1865	Complesso	20038	82243	42333	39910	425	280	145	61035	30977	30058
	Comuni urbani	5027	21721	11089	10632	220	136	84	17561	8899	8662
	Comuni rurali	15010	60522	31244	29278	205	144	61	43474	22078	21396
1866	Complesso	9385	81975	42228	39747	3074	1792	1282	60941	31164	29777
	Comuni urbani	3017	21410	10925	10485	1040	618	422	16818	8611	8207
	Comuni rurali	9368	60565	31303	29262	2034	1174	860	44123	22553	21570
1867	Complesso	11832	83584	43053	40531	2658	1597	1061	59145	20932	29213
	Comuni urbani	3512	22301	11429	10872	967	588	379	18495	9286	9209
	Comuni rurali	8320	61283	31624	29659	1691	1009	682	40650	20646	20004
1868	Complesso	12357	78488	40225	38263	2550	1473	1077	64670	33177	31493
	Comuni urbani	3739	21426	10849	10577	862	504	358	18775	9613	9162
	Comuni rurali	8618	57062	29376	27686	1688	969	719	45895	23564	22331
1869	Complesso	14097	81862	42497	39365	2698	1643	1055	60887	31129	29758
	Comuni urbani	4017	22203	11554	10649	862	498	364	18190	9314	8876
	Comuni rurali	10080	59659	30943	28716	1836	1145	691	42697	21815	20882
1870	Complesso	13917	80674	41700	38974	2849	1669	1180	63752	32740	31012
	Comuni urbani	3456	20014	10336	9678	910	550	360	16698	8713	7985
	Comuni rurali	10461	60660	31364	29296	1939	1119	820	47054	24027	23027
1871	Complesso	14350	83598	43045	40553	2978	1767	1211	63104	32425	30679
	Comuni urbani	4200	22149	11286	10863	883	533	350	19293	9920	9373
	Comuni rurali	10150	61449	31759	29690	2095	1234	861	43811	22505	21306
1872	Complesso	14662	81153	41890	39263	2966	1767	1199	70261	33054	34207
	Comuni urbani	4322	22252	11423	10829	833	483	350	20413	10373	10040
	Comuni rurali	10340	58901	30467	28434	2133	1284	849	49848	25681	24167
1873	Complesso	15311	77669	40010	37659	2750	1517	1133	70205	35631	34574
	Comuni urbani	4338	21862	11171	10691	723	396	327	21069	10682	10887
	Comuni rurali	10973	55807	28839	26968	1927	1121	806	49136	24949	24187
1874	Complesso	15464	77606	39818	37788	2531	1498	1033	74039	37514	36325
	Comuni urbani	4249	21398	10903	10495	630	355	275	21596	10918	10878
	Comuni rurali	11215	56208	28915	27293	1901	1143	758	52443	26596	25847

COMPARTIMENTO DELLA TOSCANA.

TAVOLA VI. — MOVIMENTO DELLO STATO CIVILE PER COMPARTIMENTI DAL 1863 AL 1874.

A N N I	MATRIMONI	NATI			NATIMORTI			MORTI			
		TOTALE	Maschi	Femmine	TOTALE	Maschi	Femmine	TOTALE	Maschi	Femmine	
1863	Complesso	-	-	-	-	-	-	-	-	-	
	Comuni urbani	-	-	-	-	-	-	-	-	-	
	Comuni rurali	-	-	-	-	-	-	-	-	-	
1864	Complesso	-	-	-	-	-	-	-	-	-	
	Comuni urbani	-	-	-	-	-	-	-	-	-	
	Comuni rurali	-	-	-	-	-	-	-	-	-	
1865	Complesso	-	-	-	-	-	-	-	-	-	
	Comuni urbani	-	-	-	-	-	-	-	-	-	
	Comuni rurali	-	-	-	-	-	-	-	-	-	
1866	Complesso	-	-	-	-	-	-	-	-	-	
	Comuni urbani	-	-	-	-	-	-	-	-	-	
	Comuni rurali	-	-	-	-	-	-	-	-	-	
1867	Complesso	-	-	-	-	-	-	-	-	-	
	Comuni urbani	-	-	-	-	-	-	-	-	-	
	Comuni rurali	-	-	-	-	-	-	-	-	-	
1868	Complesso	-	-	-	-	-	-	-	-	-	
	Comuni urbani	-	-	-	-	-	-	-	-	-	
	Comuni rurali	-	-	-	-	-	-	-	-	-	
1869	Complesso	-	-	-	-	-	-	-	-	-	
	Comuni urbani	-	-	-	-	-	-	-	-	-	
	Comuni rurali	-	-	-	-	-	-	-	-	-	
1870	Complesso	-	-	-	-	-	-	-	-	-	
	Comuni urbani	-	-	-	-	-	-	-	-	-	
	Comuni rurali	-	-	-	-	-	-	-	-	-	
1871	Complesso	-	-	-	-	-	-	-	-	-	
	Comuni urbani	-	-	-	-	-	-	-	-	-	
	Comuni rurali	-	-	-	-	-	-	-	-	-	
1872	Complesso	2516	29611	15266	14345	1309	816	493	29103	15803	13900
	Comuni urbani	1534	11866	6123	5743	884	567	317	14419	8064	6355
	Comuni rurali	982	17745	9143	8602	425	249	176	14684	7739	6945
1873	Complesso	3164	28342	14623	13719	1253	726	527	28123	15300	12823
	Comuni urbani	1851	19017	6210	5837	794	481	313	12884	7258	5626
	Comuni rurali	1313	16295	8413	7882	459	245	214	15239	8042	7197
1874	Complesso	3811	23921	15057	13864	1030	613	417	28238	15358	12880
	Comuni urbani	2029	19149	6326	5823	585	346	239	13291	7502	5789
	Comuni rurali	1782	16772	8731	8041	445	267	178	14947	7856	7091

COMPARTIMENTO DI ROMA.*

* Non si poterono avere i dati per gli anni anteriori al 1872.

TAVOLA VI. — MOVIMENTO DELLO STATO CIVILE PER COMPARTIMENTI DAL 1863 AL 1874.

ANNI	MATRIMONI	NATI			NATIMORTI			MORTI			
		TOTALE	Maschi	Femmine	TOTALE	Maschi	Femmine	TOTALE	Maschi	Femmine	
1863	Complesso	11270	47040	23969	23071	564	334	230	41444	21285	20159
	Comuni urbani	1390	5831	2850	2981	174	91	83	4860	2600	2260
	Comuni rurali	9880	41209	21119	20090	390	243	147	36584	18685	17899
1864	Complesso	10394	45461	23432	22029	589	331	258	38143	19615	18528
	Comuni urbani	1270	5750	2981	2769	197	103	94	4936	2636	2300
	Comuni rurali	9124	39711	20451	19260	392	228	164	33207	16979	16228
1865	Complesso	11950	46644	23737	22907	591	336	255	33887	17345	16542
	Comuni urbani	1412	5781	2914	2867	156	79	77	4391	2293	2098
	Comuni rurali	10538	40863	20823	20040	435	257	178	29496	15052	14444
1866	Complesso	8388	46626	23792	22834	664	394	270	34526	17944	16582
	Comuni urbani	1033	6371	3092	2979	164	100	64	4347	2391	1956
	Comuni rurali	7355	40555	20700	19855	500	294	206	30179	15553	14626
1867	Complesso	9430	48241	24836	23405	558	334	224	39945	20332	19613
	Comuni urbani	1228	6065	3098	2967	149	76	73	5270	2729	2541
	Comuni rurali	8202	42176	21738	20438	409	258	151	34675	17603	17072
1868	Complesso	9972	43089	22100	20989	524	313	211	36204	18431	17773
	Comuni urbani	1141	5431	2797	2634	166	101	65	4441	2379	2062
	Comuni rurali	8831	37658	19303	18355	358	212	146	31763	16052	15711
1869	Complesso	10822	47968	24828	23140	620	358	262	32723	16712	16011
	Comuni urbani	1295	6060	3129	2931	211	117	94	4183	2229	1954
	Comuni rurali	9527	41908	21699	20209	409	241	168	28540	14483	14057
1870	Complesso	9580	46300	24168	22632	696	393	203	35980	18339	17641
	Comuni urbani	1186	6035	3045	2990	184	92	92	4749	2464	2285
	Comuni rurali	8394	40765	21123	19642	512	301	211	31231	15875	15356
1871	Complesso	9160	46874	24179	22695	674	407	267	42901	21820	21081
	Comuni urbani	1129	5658	2878	2780	191	113	78	5527	2892	2635
	Comuni rurali	8031	41216	31301	19915	483	294	189	37374	18928	18446
1872	Complesso	10189	47806	24375	23431	689	385	304	47968	24602	23366
	Comuni urbani	1430	6528	3280	3248	187	97	90	6211	3263	2948
	Comuni rurali	8759	41278	21095	20183	502	288	214	41757	21339	20418
1873	Complesso	11807	49869	25567	24302	749	435	314	44793	22405	22388
	Comuni urbani	1494	6559	3338	3221	201	120	81	6044	3062	2982
	Comuni rurali	10313	43310	22229	21081	548	315	233	38749	19343	19406
1874	Complesso	10854	46177	23933	22244	687	412	275	40596	20848	19748
	Comuni urbani	1270	6204	3203	3001	175	112	63	5583	2919	2664
	Comuni rurali	9584	39973	20730	19243	512	300	212	35013	17929	17084

COMPARTIMENTO DEGLI ABRUZZI E MOLISE.

TAVOLA VI. — MOVIMENTO DELLO STATO CIVILE PER COMPARTIMENTI DAL 1863 AL 1874.

A N N I	MATRIMONI	NATI			NATIMORTI			MORTI			
		TOTALE	Maschi	Femmine	TOTALE	Maschi	Femmine	TOTALE	Maschi	Femmine	
1863	Complesso	22912	101714	52092	49622	4812	2581	2231	80806	42186	38620
	Comuni urbani	8118	40303	20600	19703	1819	973	846	32310	17365	15445
	Comuni rurali	14794	61411	31492	29919	2993	1608	1385	47996	24821	23175
1864	Complesso	21656	100785	51854	48931	2656	1508	1148	75718	39471	36247
	Comuni urbani	7931	39980	20456	19524	1592	887	705	32331	17185	15146
	Comuni rurali	13725	60805	31398	29407	1064	621	443	43387	22286	21101
1865	Complesso	24379	102599	52514	50085	2848	1640	1208	82793	42921	39872
	Comuni urbani	8761	40287	20612	19075	1733	985	748	39449	20740	18705
	Comuni rurali	15618	62312	31902	30410	1115	655	460	43348	22181	21167
1866	Complesso	16099	101559	52559	49000	2888	1641	1247	87212	45066	42146
	Comuni urbani	5724	40008	20743	19265	1836	1030	806	40412	21282	19130
	Comuni rurali	10375	61551	31816	29735	1052	611	441	46800	23784	23016
1867	Complesso	19110	100092	51537	48555	2561	1461	1100	89128	46471	42657
	Comuni urbani	6765	38741	19851	18890	1606	904	702	38412	20282	18150
	Comuni rurali	12345	61351	31686	29665	955	557	398	50716	26209	24507
1868	Complesso	18873	90849	46723	44126	2321	1340	981	89758	46738	43020
	Comuni urbani	6976	36173	18511	17662	1504	858	646	38697	20154	18243
	Comuni rurali	11897	54676	28212	26464	817	482	335	51061	26284	24777
1869	Complesso	23457	100381	51684	48697	2845	1703	1142	75134	38784	36350
	Comuni urbani	8468	39457	20291	19166	1809	1068	741	32597	17192	15405
	Comuni rurali	14989	60924	31393	29531	1036	635	401	42537	21592	20945
1870	Complesso	20942	99920	51435	48485	3053	1776	1277	82764	43016	39748
	Comuni urbani	7873	39772	20296	19476	1956	1109	847	34737	18446	16291
	Comuni rurali	13069	60148	31139	29009	1097	667	430	48027	24570	23457
1871	Complesso	21544	98783	50805	47978	3495	2091	1404	92765	48269	44496
	Comuni urbani	8205	39432	20177	19255	2177	1299	878	38381	20348	18033
	Comuni rurali	13339	59351	30628	28723	1318	792	526	54384	27921	26463
1872	Complesso	22479	107612	55314	52298	3510	2066	1444	89655	46371	43284
	Comuni urbani	8649	42846	21992	20854	2274	1331	943	35944	18875	17069
	Comuni rurali	13830	64766	33322	31444	1236	735	501	53711	27496	26215
1873	Complesso	23340	100139	51520	48619	3316	1892	1424	89133	45690	43448
	Comuni urbani	8878	40049	20540	19500	2049	1143	906	37489	19470	18019
	Comuni rurali	14962	60090	30971	29119	1267	749	518	51649	26220	25429
1874	Complesso	22576	95395	49297	46098	2787	1596	1191	87872	44906	42966
	Comuni urbani	8521	38106	19781	18325	1672	947	725	37309	19671	17638
	Comuni rurali	14055	57289	29516	27773	1115	649	466	50563	25235	25328

COMPARTIMENTO DELLA CAMPANIA.

TAVOLA VI. — MOVIMENTO DELLO STATO CIVILE PER COMPARTIMENTI DAL 1863 AL 1874.

A N N I	MATRIMONI	NATI			NATIMORTI			MORTI			
		TOTALE	Maschi	Femmine	TOTALE	Maschi	Femmine	TOTALE	Maschi	Femmine	
1863	Complesso	10861	55655	28495	27160	1221	675	546	46128	24273	21855
	Comuni urbani	6393	35411	18029	17382	933	501	432	28700	15050	13650
	Comuni rurali	4468	20244	10466	9778	288	174	114	17428	9223	8205
1864	Complesso	10732	55135	28031	27104	1079	610	469	43140	22589	20551
	Comuni urbani	6792	35564	18135	17429	843	470	373	27763	14591	13172
	Comuni rurali	3940	19571	9896	9675	236	140	96	15377	7998	7379
1865	Complesso	13122	56571	29006	27565	1240	722	518	48465	24989	23476
	Comuni urbani	8192	36430	18776	17654	986	576	410	31935	16478	15457
	Comuni rurali	4930	20141	10230	9911	254	145	108	16530	8511	8019
1866	Complesso	9579	59132	30426	28706	1205	689	516	39987	20944	19043
	Comuni urbani	6180	37921	19442	18179	948	542	406	25336	13293	12043
	Comuni rurali	3399	21211	10984	10227	257	147	110	14651	7651	7000
1867	Complesso	11372	54063	27800	26263	1085	629	456	65166	32681	32785
	Comuni urbani	7538	34636	17833	16803	846	490	356	45110	22483	22627
	Comuni rurali	3804	19427	9967	9460	239	139	100	20356	10198	10158
1868	Complesso	12772	54378	28005	26373	1108	650	458	48132	24994	23138
	Comuni urbani	8210	35241	18189	17052	826	482	314	31162	16179	14983
	Comuni rurali	4562	19137	9815	9321	282	168	114	16970	8815	8155
1869	Complesso	13968	56999	29294	27705	1237	687	550	44620	23474	21146
	Comuni urbani	8614	36337	18666	17691	954	520	434	29178	15346	13832
	Comuni rurali	5324	20642	10628	10014	283	167	116	15442	8128	7314
1870	Complesso	10422	57427	29530	27897	1344	737	607	50476	26457	24019
	Comuni urbani	6796	36833	18813	18020	1068	574	494	30634	16112	14522
	Comuni rurali	3626	20594	10717	9877	276	163	113	19842	10345	9497
1871	Complesso	11656	54283	27745	26538	1416	814	602	51951	27291	24660
	Comuni urbani	7227	35277	17977	17300	1139	642	497	31902	16824	15078
	Comuni rurali	4429	19006	9768	9238	277	172	105	20049	10467	9582
1872	Complesso	12405	61754	32072	29682	1344	762	582	46966	24884	22082
	Comuni urbani	8128	41137	21467	19670	1078	607	471	30096	15850	14246
	Comuni rurali	4277	20617	10605	10012	266	155	111	16870	9031	7836
1873	Complesso	12693	57784	29602	28182	1303	760	543	44356	23135	21221
	Comuni urbani	8202	38620	19735	18885	1054	603	451	30200	15757	14443
	Comuni rurali	4491	19164	9867	9297	249	157	92	14156	7378	6778
1874	Complesso	11224	53918	27647	26271	1191	703	488	49797	26026	23771
	Comuni urbani	7472	36304	18559	17745	954	565	389	33129	17462	15967
	Comuni rurali	3752	17614	9088	8526	237	138	99	16368	8564	7784

COMPARTIMENTO DELLE PUGLIE.

TAVOLA VI. — MOVIMENTO DELLO STATO CIVILE PER COMPARTIMENTI DAL 1863 AL 1874.

A N N I	MATRIMONI	NATI			NATIMORTI			MORTI			
		TOTALE	Maschi	Femmine	TOTALE	Maschi	Femmine	TOTALE	Maschi	Femmine	
1863	Complesso	4940	21451	10906	10545	414	233	188	19928	10290	9638
	Comuni urbani	1396	6773	3393	3380	177	108	69	6320	3276	2944
	Comuni rurali	3544	14678	7513	7165	247	128	119	13708	7014	6694
1864	Complesso	4684	20795	10584	10211	411	228	183	14532	9124	8438
	Comuni urbani	1395	6169	3295	3174	194	98	96	5948	3087	2861
	Comuni rurali	3289	14326	7289	7037	217	130	87	11614	6037	5577
1865	Complesso	5236	21308	10972	10336	379	215	164	15651	8112	7539
	Comuni urbani	1691	6811	3482	3329	196	106	90	5297	2783	2514
	Comuni rurali	3545	14497	7490	7007	183	109	74	10354	5329	5025
1866	Complesso	4126	22033	11400	10633	339	190	149	15693	8363	7600
	Comuni urbani	1333	6869	3556	3313	144	84	60	5093	2715	2348
	Comuni rurali	2793	15164	7844	7320	195	106	89	10900	5648	5252
1867	Complesso	4765	22013	11376	10637	289	154	135	18799	9432	9367
	Comuni urbani	1574	7035	3593	3442	167	88	79	6113	3019	2994
	Comuni rurali	3191	14978	7783	7195	122	66	56	12786	6413	6373
1868	Complesso	4612	20483	10654	9829	348	214	134	19559	10082	9477
	Comuni urbani	1391	6595	3393	3202	198	121	77	6339	3313	3026
	Comuni rurali	3251	13888	7261	6627	150	93	57	13220	6769	6451
1869	Complesso	4814	20266	10436	9830	297	181	113	18444	9671	8773
	Comuni urbani	1478	6185	3330	3155	178	110	68	6720	2988	2732
	Comuni rurali	3336	13781	7106	6675	119	74	45	12724	6683	6041
1870	Complesso	3886	20123	10287	9836	303	173	130	19897	10132	9765
	Comuni urbani	1005	6057	3126	2931	143	75	68	6244	3236	3008
	Comuni rurali	2881	14066	7161	6905	160	98	62	13653	6896	6757
1871	Complesso	4315	18951	9757	9194	297	174	123	20464	10741	9723
	Comuni urbani	1359	5959	3073	2806	170	102	63	6694	3552	3142
	Comuni rurali	2959	13012	6684	6328	127	72	55	13770	7189	6581
1872	Complesso	4995	22037	11476	10561	344	218	126	19118	9984	9434
	Comuni urbani	1663	7424	3839	3585	178	103	70	6032	3006	2346
	Comuni rurali	3332	14013	7637	6976	166	110	56	13386	6978	6488
1873	Complesso	5177	20863	10824	10044	380	224	156	18238	9380	8908
	Comuni urbani	1714	7163	3720	3448	244	141	103	5692	2227	2765
	Comuni rurali	3463	13700	7104	6596	56	83	53	12596	6453	6143
1874	Complesso	4736	19374	9938	9436	326	179	147	19296	9896	9400
	Comuni urbani	1604	6234	3134	3100	194	102	92	6925	3564	3361
	Comuni rurali	3132	13140	6804	6333	132	77	55	12371	6332	6039

COMPARTIMENTO DELLA BASILICATA.

TAVOLA VI. — MOVIMENTO DELLO STATO CIVILE PER COMPARTIMENTI DAL 1863 AL 1874.

ANNI	MATRIMONI	NATI			NATIMORTI			MORTI			
		TOTALE	Maschi	Femmine	TOTALE	Maschi	Femmine	TOTALE	Maschi	Femmine	
1863	Complesso	9265	45526	22976	22550	1595	825	770	39947	20448	19499
	Comuni urbani	1672	8839	4396	4443	401	197	208	7534	3992	3542
	Comuni rurali	7593	36687	18580	18107	1194	628	566	32413	16456	15957
1864	Complesso	9304	44060	22834	21226	367	189	178	35460	18653	16807
	Comuni urbani	1666	8860	4495	4395	132	58	74	6972	3738	3234
	Comuni rurali	7638	35200	18339	16861	235	131	104	28488	14915	13573
1865	Complesso	11573	45711	23409	22302	425	235	190	35177	18377	16800
	Comuni urbani	1941	8868	4485	4383	140	68	72	7189	3762	3427
	Comuni rurali	9632	36843	18924	17919	285	167	118	27988	14615	13373
1866	Complesso	6995	47104	24218	22886	364	210	154	32983	17188	15795
	Comuni urbani	1300	9070	4564	4506	154	88	66	6784	3511	3273
	Comuni rurali	5695	38034	19654	18380	210	122	88	26199	13677	12522
1867	Complesso	8537	43496	22373	21123	297	174	123	36433	18901	17532
	Comuni urbani	1420	8425	4239	4186	110	60	50	7766	4036	3730
	Comuni rurali	7117	35071	18134	16937	187	114	73	28667	14865	13802
1868	Complesso	6922	39903	20396	19507	256	147	109	43680	22977	20703
	Comuni urbani	1249	7764	3911	3883	113	67	46	8712	4592	4120
	Comuni rurali	5673	32139	16485	15624	143	80	63	34968	18385	16583
1869	Complesso	10660	43710	22558	21152	274	169	105	33607	17320	16287
	Comuni urbani	1910	8788	4447	4341	128	77	51	6939	3523	3416
	Comuni rurali	8750	34922	18111	16811	146	92	54	26668	13797	12871
1870	Complesso	8589	47003	24281	22722	380	217	163	35578	18573	17005
	Comuni urbani	1641	9242	4714	4528	153	97	59	6810	3623	3187
	Comuni rurali	6948	37761	19567	18194	224	120	104	28768	14950	13818
1871	Complesso	9826	44286	22637	21649	382	238	144	32359	17083	15276
	Comuni urbani	1858	8851	4495	4356	178	111	67	6611	3435	3176
	Comuni rurali	7968	35435	18142	17293	204	127	77	25748	13648	12100
1872	Complesso	9287	48207	24798	23409	347	216	131	44221	23001	21220
	Comuni urbani	1801	10161	5064	5097	179	107	72	9881	5114	4767
	Comuni rurali	7486	38046	19734	18312	168	109	59	34340	17887	16453
1873	Complesso	11034	46406	23553	22853	357	229	128	36656	18872	17784
	Comuni urbani	2147	9686	4857	4829	147	88	59	7579	3899	3680
	Comuni rurali	8887	36720	18696	18024	210	141	69	29077	14973	14104
1874	Complesso	9433	45027	23187	21840	345	211	134	37410	19225	18185
	Comuni urbani	1843	9394	4846	4548	116	62	54	8422	4387	4035
	Comuni rurali	7590	35633	18341	17292	229	149	80	28988	14838	14150

COMPARTIMENTO DELLE CALABRIE.

TAVOLA VI. — MOVIMENTO DELLO STATO CIVILE PER COMPARTIMENTI DAL 1863 AL 1874.

ANNI	MATRIMONI	NATI			NATIMORTI			MORTI			
		TOTALE	Maschi	Femmine	TOTALE	Maschi	Femmine	TOTALE	Maschi	Femmine	
COMPARTIMENTO DELLA SICILIA.											
1863	Complesso	15468	99641	51159	48482	1187	638	549	69556	36564	32992
	Comuni urbani	9900	66368	33984	32384	920	494	426	47646	25088	22558
	Comuni rurali	5568	33273	17175	16098	267	144	123	21910	11476	10434
1864	Complesso	17252	100762	51594	49168	1183	698	488	70436	36471	33965
	Comuni urbani	11355	63713	34471	33242	917	530	387	48121	24817	23304
	Comuni rurali	5897	33079	17123	15926	266	165	101	22315	11654	10661
1865	Complesso	17771	101754	52181	49633	1334	754	580	72490	37557	34933
	Comuni urbani	11585	67875	34642	33233	1010	566	444	48812	25406	23406
	Comuni rurali	6186	33879	17479	16400	324	188	136	23678	12151	11527
1866	Complesso	8954	98188	50616	47572	1298	778	520	72551	37893	34658
	Comuni urbani	5830	65543	33776	31767	999	603	396	50063	26200	23863
	Comuni rurali	3124	32645	16840	15805	299	175	124	22488	11693	10795
1867	Complesso	11216	88918	45699	43219	1164	678	486	133499	67848	65651
	Comuni urbani	7535	58880	30145	28541	769	457	312	93229	47403	45826
	Comuni rurali	3681	30232	15554	14678	395	221	174	40270	20445	19825
1868	Complesso	16057	82212	42278	39934	756	461	295	84550	44458	40092
	Comuni urbani	10885	54578	27945	26633	574	348	226	56484	29768	26716
	Comuni rurali	5172	27634	14333	13301	182	113	69	28066	14690	13376
1869	Complesso	22411	94689	48800	45889	1091	649	442	76797	40955	35842
	Comuni urbani	14916	62838	32382	30456	811	477	334	51482	27573	23909
	Comuni rurali	7495	31851	16418	15433	280	172	108	25315	13382	11932
1870	Complesso	19939	98777	50824	47953	1251	729	522	75568	40480	35088
	Comuni urbani	13425	65461	33636	31825	967	561	406	50029	26924	23105
	Comuni rurali	6514	33316	17188	16128	284	168	116	25539	13556	11983
1871	Complesso	21697	98831	50781	48050	1310	736	574	69930	37384	32546
	Comuni urbani	14711	65992	33750	32242	1032	573	459	47471	25456	22015
	Comuni rurali	6986	32839	17031	15808	278	163	115	22459	11928	10531
1872	Complesso	22607	108608	56036	52572	1490	839	651	77839	40694	37145
	Comuni urbani	15774	75524	38911	36613	1205	676	529	53170	27916	25254
	Comuni rurali	6833	33084	17125	15959	285	163	122	24669	12778	11891
1873	Complesso	23309	105628	54538	51090	1590	920	670	73107	37640	35467
	Comuni urbani	16262	73824	38055	35769	1327	764	563	51640	26536	25104
	Comuni rurali	7047	31804	16483	15321	263	156	107	21467	11104	10362
1874	Complesso	21675	101975	52569	49406	1553	882	671	77478	40058	37420
	Comuni urbani	14660	71768	36960	34808	1299	726	573	51933	28415	26518
	Comuni rurali	6415	30207	15609	14598	254	156	98	22545	11643	10902

TAVOLA VI. — MOVIMENTO DELLO STATO CIVILE PER COMPARTIMENTI DAL 1863 AL 1874.

ANNI		MATRIMONI	NATI			NATIMORTI			MORTI		
			TOTALE	Maschi	Femmine	TOTALE	Maschi	Femmine	TOTALE	Maschi	Femmine
1863	Complesso	5228	22070	11290	10780	518	281	237	21297	11191	10106
	Comuni urbani	703	3256	1695	1561	21	14	7	2814	1509	1305
	Comuni rurali	4525	18814	9595	9219	497	267	230	18483	9682	8801
1864	Complesso	5461	22788	11778	11010	366	187	179	19904	10338	9566
	Comuni urbani	719	2581	1324	1257	24	14	10	1908	1050	858
	Comuni rurali	4742	20207	10454	9753	342	173	169	17996	9288	8708
1865	Complesso	6331	23208	12051	11157	85	47	38	19899	10406	9493
	Comuni urbani	1249	3887	2077	1810	-	-	-	3378	1806	1572
	Comuni rurali	5082	19321	9974	9347	85	47	38	16521	8600	7921
1866	Complesso	2222	23864	12284	11580	434	270	164	15147	7804	7343
	Comuni urbani	232	3411	1733	1678	113	64	49	2181	1233	948
	Comuni rurali	990	20453	10551	9902	321	206	115	12966	6571	6495
1867	Complesso	3197	23593	12333	11260	388	228	160	18142	9683	8459
	Comuni urbani	502	3410	1801	1609	104	57	47	2803	1567	1236
	Comuni rurali	2695	20183	10532	9651	284	171	113	15339	8116	7223
1868	Complesso	3387	21547	11186	10361	411	241	170	22371	11677	10294
	Comuni urbani	623	3255	1707	1518	126	64	62	3539	1847	1692
	Comuni rurali	2764	18292	9479	8843	285	177	108	18832	9830	9002
1869	Complesso	4137	23764	12174	11490	424	240	184	19097	9974	9123
	Comuni urbani	648	3468	1776	1692	115	58	57	2822	1506	1316
	Comuni rurali	3489	20296	10498	9798	309	182	127	16275	8468	7807
1870	Complesso	4236	24145	12426	11719	411	239	172	20330	10554	9776
	Comuni urbani	609	3670	1881	1789	119	70	49	3280	1769	1511
	Comuni rurali	3627	20475	10545	9930	292	169	123	17050	8785	8265
1871	Complesso	4064	23200	12142	11058	438	251	187	22413	11987	10426
	Comuni urbani	650	3456	1764	1692	120	66	54	3418	1875	1543
	Comuni rurali	3414	19744	10378	9366	318	185	133	18995	10112	8883
1872	Complesso	4401	24833	12824	12009	455	258	197	21498	11188	10310
	Comuni urbani	754	3788	1953	1835	158	81	74	3538	1981	1557
	Comuni rurali	3647	21045	10871	10174	297	174	123	17960	9207	8753
1873	Complesso	4807	24607	12824	11783	458	248	210	19777	10324	9453
	Comuni urbani	750	3838	1995	1843	150	77	73	2994	1704	1295
	Comuni rurali	4057	20769	10829	9940	308	171	137	16783	8620	8163
1874	Complesso	5523	24758	12810	11948	428	241	187	19247	9949	9298
	Comuni urbani	786	3839	2004	1835	143	75	68	3246	1705	1541
	Comuni rurali	4737	20919	10806	10113	285	166	119	16001	8244	7757

COMPARTIMENTO DELLA SARDEGNA.

RIASSUNTO DEL REGNO.

TAVOLA VI. — MOVIMENTO DELLO STATO CIVILE

ANNI	MATRIMONI	NATI								TOTALI	
		TOTALE DEI NATI	MASCHI				FEMMINE				
			TOTALE	Legittimi	Illegittimi	Esposti	TOTALE	Legittime	Illegittime		Esposte
1863	Complesso	179136	862390	443700	422346	4994	16360	418690	397540	4688	16462
	Comuni urbani	51676	274233	140013	125680	1884	12449	134220	119863	1788	12569
	Comuni rurali	127460	588157	303687	296666	110	3911	284470	277677	2900	3893
1864	Complesso	177382	845454	435843	414090	5256	16497	409611	388286	4691	16634
	Comuni urbani	52954	272733	139616	125126	2067	12423	133117	118696	1807	12614
	Comuni rurali	124428	572721	296227	288964	3189	4074	276494	269590	2884	4020
1865	Complesso	205651	865387	446098	424077	5593	16428	419289	397444	4954	16891
	Comuni urbani	59493	278034	142329	127556	2155	12618	135705	120805	1929	12971
	Comuni rurali	146158	587353	303769	296521	3438	3810	283584	276639	3025	3920
1866	Complesso	120752	876917	452291	429106	6425	16760	424626	401914	5858	16854
	Comuni urbani	36061	276909	142283	127279	2254	12750	134626	119787	2018	12821
	Comuni rurali	84691	600008	310008	301827	4171	4010	290000	282127	3840	4033
1867	Complesso	170476	927396	478624	452368	8837	17419	448772	423216	7952	17604
	Comuni urbani	48953	281475	144108	127430	3389	13289	137367	120782	2967	13618
	Comuni rurali	121503	615921	334516	324938	5448	4130	311405	302434	4985	3986
1868	Complesso	182743	900416	463530	436164	10725	16641	436886	409827	9905	17154
	Comuni urbani	53561	271483	133735	122267	3819	12649	132748	116050	3618	13080
	Comuni rurali	129182	628933	324795	313897	6906	3992	304138	293777	6287	4074
1869	Complesso	205287	952134	492346	463134	13058	16154	459788	432007	11501	16280
	Comuni urbani	61906	287695	148230	131641	4723	11866	139465	123288	4099	12078
	Comuni rurali	143381	664439	344116	331493	8335	4288	320323	308719	7402	4202
1870	Complesso	188986	951495	490698	459800	14695	16203	460797	430659	13522	16616
	Comuni urbani	55413	285860	146423	129818	4809	11796	139437	122955	4369	12113
	Comuni rurali	133573	665635	344275	329982	9886	4407	321360	307704	9153	4503
1871	Complesso	192839	960020	495363	463092	16512	15759	464657	433348	15193	16111
	Comuni urbani	59192	287772	147310	130411	5538	11361	140462	123715	5032	11713
	Comuni rurali	133647	672248	348053	332681	10974	4398	324195	309633	10161	4400
1872	Complesso	202361	1020682	526303	489963	19311	17029	494379	459812	17751	16811
	Comuni urbani	64463	319377	164321	145651	6383	12287	155056	137157	5616	1228
	Comuni rurali	137898	701305	361982	344312	12928	4742	339323	322655	12135	453
1873	Complesso	214906	985188	508042	472117	20356	15569	477146	442995	18418	1573
	Comuni urbani	66247	309002	153629	140617	6996	11016	150373	132913	6084	1137
	Comuni rurali	148659	676186	354413	331500	13360	4553	326773	310082	12334	435
1874	Complesso	207977	951658	491231	455738	20594	14899	460427	426665	18918	1484
	Comuni urbani	63145	299758	154106	136553	7018	10535	145652	128522	6482	1064
	Comuni rurali	144832	651900	337125	319185	13576	4364	314775	298143	12436	410

* Vedasi la nota a pagina 329 (Provincia di Pavia).

Avvertenza. — Negli anni 1863, 1864, 1865 e 1866 non sono compresi i dati del Veneto. Lo stesso dicasi di Roma dal 1863 a tutto il 1871.

NEI COMUNI URBANI E RURALI DAL 1863 AL 1874.

NATI MORTI										MORTI										
TOTALE DEL NATI MORTI	MASCHI				FEMMINE					TOTALE DEI MORTI	MASCHI					FEMMINE				
	TOTALE	Legittimi	Illegittimi	Esposti	TOTALE	Legittime	Illegittime	Esposte	TOTALE		Celibi	Coniugati	Vedovi	Stato civile ignoto	TOTALE	Nubili	Coniugate	Vedove	Stato civile ignoto	
18632	10582	9698	361	523	8370	7650	305	415	686777	355784	251080	74828	29876	-	330993	213198	64261	53534	-	
6834	3804	3124	211	469	3030	2471	183	376	223307	117680	82875	23776	9029	-	105627	68198	19821	17608	-	
12118	6778	6574	150	54	5340	5179	122	39	463470	238104	163205	49052	20847	-	225366	145000	44440	35926	-	
14209	8269	7475	357	437	5940	5322	270	348	659063	340959	234269	75056	31634	-	318104	199564	62622	55918	-	
6016	3451	2965	218	368	2565	2084	181	300	220647	116199	80500	25981	9718	-	104448	65298	19453	18697	-	
8193	4818	4610	139	69	3375	3238	89	48	438416	224760	153769	49075	21916	-	218656	133266	43169	37221	-	
13565	8128	7375	368	385	5437	4826	330	281	672897	347270	240338	76154	30778	-	325327	204719	65994	54914	-	
6649	3871	3263	249	359	2778	2276	232	270	236739	123634	85116	28561	9963	-	113105	71104	22309	19192	-	
6916	4257	4112	119	26	2659	2550	98	11	436158	223636	155228	47593	20815	-	212522	133115	43685	35722	-	
23504	13827	12845	566	416	9677	8931	407	339	657452	340342	234203	75843	30296	-	317110	200611	64209	52290	-	
8993	5234	4575	294	365	3759	3275	202	232	226430	119398	82523	27400	9475	-	107032	68458	20898	17676	-	
11511	8593	8270	272	51	5918	5656	205	57	431022	220944	151680	48443	20821	-	210078	132153	43311	34614	-	
22453	13239	12222	630	387	9214	8405	468	341	866865	443384	287308	114137	41939	-	423481	248356	98868	76257	-	
8220	4754	4096	324	334	3466	2899	266	301	313616	161070	101874	42584	13612	-	152546	88892	35830	27824	-	
14233	8485	8126	306	53	5748	5506	202	40	553249	282314	182435	71553	28327	-	270935	159464	63038	48433	-	
* 21346	12594	11437	704	453	8751	7924	495	332	777224	400076	265882	93602	40591	1	377148	232575	74909	69664	-	
7811	4542	3805	361	376	3299	2761	245	293	260929	136163	90182	33253	12728	-	124766	77304	23768	23694	-	
13505	8052	7632	343	77	5452	5163	250	39	516295	263913	175700	60349	27863	1	252382	155271	51141	45970	-	
23645	14026	12764	780	482	9619	8652	561	406	713832	368230	248288	83921	36006	15	345602	215461	68630	61505	6	
8878	5150	4344	391	415	3728	3033	283	362	240530	123035	84932	29869	11219	15	114495	72432	21151	20466	6	
14767	8876	8420	389	67	5891	5569	278	44	473302	242195	163356	54032	24787	-	231107	143029	47039	41039	-	
24653	14344	13051	826	467	10309	9339	629	341	773169	399649	271368	89389	38840	52	373520	236731	72592	64182	15	
9295	5274	4495	377	402	4021	3430	299	292	250391	131804	89129	30838	11787	50	118587	76014	21729	20829	15	
15338	9070	8556	449	65	6288	5909	330	49	522778	267345	182239	58551	27053	2	254933	160717	50863	43353	-	
26539	15538	14273	871	394	11001	9977	708	316	778798	404244	274050	91426	38699	69	374554	239188	73489	61857	20	
10001	5820	5093	422	302	4181	3641	305	235	258491	136211	92246	32074	11822	69	122230	78989	22360	20811	20	
16538	9718	9177	419	92	6820	6336	403	81	520307	238033	181804	59352	26877	-	252274	160199	50629	41446	-	
29546	17030	15521	1114	395	12516	11339	839	338	827498	428280	297197	92138	38887	58	399218	262507	73729	62962	20	
11341	6432	5640	545	297	4862	4232	383	247	271638	142740	98495	32152	12055	58	128878	84762	22977	21119	20	
18202	10548	9881	569	98	7654	7107	456	91	555860	285520	198702	59986	26832	-	270340	177745	50752	41843	-	
23351	16293	14837	1074	382	12058	10830	862	316	813973	415996	279952	93813	42179	52	397977	250977	77169	69813	18	
10703	6061	5289	485	287	4612	4008	405	229	273012	141695	95122	33401	13120	52	131317	83222	24606	23471	18	
17618	10232	9548	589	95	7416	6872	457	87	540961	274301	184830	60412	29059	-	266660	167755	52563	46342	-	
26991	15571	14155	1094	322	11420	10350	826	244	827253	423681	281916	96798	44870	167	403572	252381	78083	73078	30	
9741	5549	4807	522	220	4192	3609	415	163	233275	147568	98616	34848	13974	130	135707	85831	24923	24926	27	
17250	10022	9348	572	102	7228	6741	411	76	543978	276113	183300	61950	30826	37	267865	166550	53160	48152	3	

**TAVOLA VI. — RIASSUNTO TRIENNALE DEI MATRIMONI SECONDO LE COMBINAZIONI
DI ETÀ E STATO CIVILE DEI CONIUGI.**

Triennio 1872-74.

Regno.

ETÀ DELL'UOMO	ETÀ DELLA DONNA													UOMINI
	Sotto 15 anni	15-20 anni	20-25 anni	25-30 anni	30-35 anni	35-40 anni	40-45 anni	45-50 anni	50-55 anni	55-60 anni	60-65 anni	65-70 anni	70 anni in su	

MATRIMONI FRA CELIBI.

Da 15-20 anni	9	2684	2567	514	107	20	6	2	-	-	-	-	-	1	5909
20-25	92	43098	84818	19343	3342	695	223	44	8	3	-	-	-	1	151687
25-30	77	39953	114048	52604	10371	2205	622	182	44	12	3	2	2	1	220124
30-35	11	11038	41369	28537	10690	2423	713	205	58	14	3	2	1	-	94973
35-40	7	2341	10067	9797	5459	2169	634	186	48	12	4	1	1	-	30726
40-45	2	522	2638	3346	2480	1358	600	206	54	19	5	3	-	-	11223
45-50	1	134	780	1187	1159	749	461	217	71	17	7	-	-	-	4783
50-55	-	63	279	367	460	348	265	192	78	22	10	3	-	-	2087
55-60	-	22	81	125	145	139	105	84	35	20	14	-	1	-	771
60-65	-	11	30	41	51	64	48	49	30	20	14	3	1	-	362
65-70	-	2	10	15	16	23	15	18	14	12	4	4	2	-	135
70 in su	-	4	7	9	10	13	11	10	9	11	2	6	-	-	92
DONNE	199	99872	256694	115875	34200	10206	3703	1395	449	162	66	24	7	522852	

MATRIMONI FRA CELIBI E VEDOVE.

Da 15-20 anni	-	4	31	47	31	22	6	3	1	-	2	-	-	-	147
20-25	-	80	625	1032	852	484	218	67	38	12	8	1	1	1	3488
25-30	-	113	990	2155	1892	1238	609	267	103	31	11	4	5	5	7418
30-35	-	30	455	1136	1522	1046	620	290	113	34	20	11	2	2	5279
35-40	-	7	166	488	792	719	454	282	122	31	14	6	2	-	3081
40-45	-	6	55	220	462	425	355	230	91	46	13	5	1	-	1909
45-50	-	1	19	97	212	233	226	203	111	55	26	10	1	-	1194
50-55	-	-	6	25	85	121	133	123	109	42	23	8	2	-	677
55-60	-	-	2	8	23	40	53	53	44	33	28	10	1	-	300
60-65	-	3	2	4	5	19	25	29	36	13	18	3	4	-	161
65-70	-	-	-	-	2	5	8	11	13	6	10	6	1	-	62
70 in su	-	-	-	-	6	1	1	3	7	8	7	3	4	-	40
DONNE	-	244	2351	5260	5884	4353	2708	1561	788	316	180	67	24	23736	

MATRIMONI FRA VEDOVI E NUBILI.

Da 15-20 anni	-	11	17	1	-	-	-	-	-	-	-	-	-	-	29
20-25	2	304	572	193	51	14	-	-	-	-	-	-	-	-	1136
25-30	-	1190	3213	1600	480	129	30	5	4	2	1	-	-	-	6660
30-35	2	1266	4935	3511	1603	404	123	45	13	4	-	-	-	-	11936
35-40	-	754	3635	4056	2280	920	311	79	21	5	3	-	-	-	12064
40-45	-	285	1961	2916	2397	1233	557	175	42	8	5	-	-	-	9580
45-50	-	166	912	1633	1719	1225	611	281	87	20	4	2	1	-	6651
50-55	-	85	413	833	1033	869	572	324	113	29	7	1	2	-	4281
55-60	-	42	213	324	410	396	346	228	95	39	9	4	-	-	2106
60-65	-	41	143	208	253	223	274	190	110	41	17	5	3	-	1513
65-70	-	19	65	119	116	126	164	104	64	43	13	5	1	-	839
70 in su	-	14	45	63	59	71	76	66	52	21	25	7	2	-	501
DONNE	4	4167	16124	15493	10406	5610	3064	1497	601	212	84	24	10	57296	

MATRIMONI FRA VEDOVI.

Da 15-20 anni	-	-	-	-	-	-	-	-	-	-	-	-	-	-	-
20-25	-	2	18	17	18	10	3	-	2	-	-	-	-	-	70
25-30	-	10	150	264	157	83	28	15	3	3	-	-	-	-	712
30-35	-	8	240	546	493	291	140	39	22	7	3	1	1	-	1796
35-40	-	5	194	605	756	599	355	162	49	21	7	1	1	-	2755
40-45	-	3	113	457	880	828	623	320	119	43	18	3	-	-	3412
45-50	-	3	48	282	635	767	747	580	290	84	40	8	7	-	3491
50-55	-	-	23	145	330	581	743	759	494	173	71	25	6	-	3350
55-60	-	1	4	62	166	283	413	490	414	260	119	30	11	-	2253
60-65	-	1	4	35	74	164	268	313	398	251	183	57	15	-	1793
65-70	-	-	-	9	44	58	97	188	245	184	163	80	19	-	1087
70 in su	-	-	-	11	18	30	52	84	132	92	118	78	46	-	661
DONNE	-	33	794	2433	3574	3697	3469	2950	2197	1123	722	282	106	21380	

TAVOLA VI. — RIASSUNTO TRIENNALE DEI MATRIMONI SECONDO LE COMBINAZIONI
 Triennio 1872-74. DI ETÀ E STATO CIVILE DEI CONIUGI. Regno.

ETÀ DELL' UOMO	ETÀ DELLA DONNA												UOMINI
	Sotto 15 anni	15-20 anni	20-25 anni	25-30 anni	30-35 anni	35-40 anni	40-45 anni	45-50 anni	50-55 anni	55-60 anni	60-65 anni	65-70 anni	

COMPLESSO.

Da 15-20	9	2609	2615	562	138	42	12	5	1	-	2	-	-	6085
20-25	94	43484	86033	26635	4263	1203	444	111	48	15	8	1	2	156341
25-30	77	41266	118401	56629	12900	3655	1289	469	153	48	15	6	6	234914
30-35	13	12342	46999	33760	14221	4167	1596	579	206	59	26	13	3	113984
35-40	7	3107	14062	14944	9287	4407	1754	709	240	69	28	8	4	48626
40-45	2	816	4767	6929	6219	3844	2135	931	306	121	41	11	2	26124
45-50	1	294	1759	3199	3725	2974	2045	1281	559	176	77	20	9	16119
50-55	-	148	721	1370	1908	1919	1713	1398	794	266	111	37	10	10395
55-60	-	65	300	519	744	858	917	825	618	357	170	44	13	5430
60-65	-	56	179	288	388	470	615	611	574	325	232	68	23	3829
65-70	-	21	75	143	178	212	284	321	336	245	190	95	23	2123
70 in su	-	18	52	83	93	115	140	163	200	132	152	94	52	1294
TOTALE	203	104316	275963	139061	54064	23866	12944	7403	4035	1813	1052	397	147	625264

TAVOLA VI. — MOVIMENTO TRIENNALE PER MESI.

Triennio 1872-74.

Compartimenti.

M E S I	NATI			NATIMORTI			MORTI			ECCEDENZA	
	TOTALE	Maschi	Femmine	TOTALE	Maschi	Femmine	TOTALE	Maschi	Femmine	dei nati sui morti	dei morti sui nati

COMPARTIMENTO DEL PIEMONTE.

Gennaio.	25471	13149	12322	972	553	414	22253	11091	11162	3218	-
Febbraio.	23603	12230	11373	892	487	405	21162	10624	10478	2441	-
Marzo.	27791	14200	13591	977	592	415	22046	11177	10869	5745	-
Aprile.	27322	14112	13210	911	531	380	19451	9879	9572	7871	-
Maggio.	25833	13305	12528	883	516	367	19550	10105	9745	5983	-
Giugno.	23135	11814	11321	789	473	316	18411	9351	9090	4694	-
Luglio.	25713	13202	12511	794	476	318	21938	11251	10677	3775	-
Agosto.	24112	12380	11732	811	474	337	20904	10613	10291	3208	-
Settembre.	24644	12754	11890	792	468	324	16439	8450	7989	8205	-
Ottobre.	25367	13040	12327	779	465	314	15789	8050	7739	9578	-
Novembre.	24169	12471	11698	844	479	365	17118	8573	8545	7051	-
Dicembre.	23743	12252	11491	871	488	383	19577	9894	9633	4166	-
ANNO.	300903	154909	145994	10315	5977	4338	234968	119118	115850	65935	-

COMPARTIMENTO DELLA LIGURIA.

Gennaio.	7428	3839	3589	248	153	95	6176	3179	2907	1252	-
Febbraio.	7445	3817	3628	218	113	105	5905	3041	2864	1540	-
Marzo.	7863	4062	3801	251	128	123	6134	3224	2910	1729	-
Aprile.	6741	3425	3316	233	141	92	5437	2752	2685	1304	-
Maggio.	6672	3524	3148	214	130	84	5127	2675	2412	1545	-
Giugno.	6708	3465	3213	213	118	95	5133	2723	2410	1575	-
Luglio.	7139	3735	3401	232	120	112	6974	3581	3393	165	-
Agosto.	7067	3595	3172	208	117	91	7477	3716	3711	-	410
Settembre.	7082	3645	3437	213	117	96	5980	3085	2895	1102	-
Ottobre.	7297	3717	3580	240	153	82	5416	2743	2673	1881	-
Novembre.	6918	3567	3351	222	122	100	5563	2825	2738	1355	-
Dicembre.	7160	3682	3478	252	137	115	6034	3040	2994	1126	-
ANNO.	85520	44073	41447	2744	1554	1190	71356	36634	34722	14164	-

COMPARTIMENTO DELLA LOMBARDIA.

Gennaio.	30452	15837	14615	1318	751	567	23754	14864	13890	1698	-
Febbraio.	28027	14547	13480	1213	733	480	26152	13446	12706	1875	-
Marzo.	33363	17359	16004	1378	787	591	27154	13909	13245	6209	-
Aprile.	32852	17011	15841	1272	710	562	23573	12100	11473	9279	-
Maggio.	31799	16410	15389	1212	714	498	23901	12171	11730	7898	-
Giugno.	30746	16062	14684	1143	682	461	23539	12145	11394	7207	-
Luglio.	34676	17918	16758	1169	705	464	29309	15143	14166	5367	-
Agosto.	33927	17648	16279	1215	678	537	31180	15986	15194	2747	-
Settembre.	34396	17754	16342	1152	653	499	25160	13053	12107	9236	-
Ottobre.	32228	16888	15940	1123	666	457	23414	12036	11378	9414	-
Novembre.	30131	15700	14431	1112	644	468	23668	12165	11503	6463	-
Dicembre.	30300	15583	14717	1188	662	526	27441	13879	13562	2859	-
ANNO.	383497	198717	184780	14495	8385	6110	313245	160897	152348	70252	-

COMPARTIMENTO DEL VENETO.

Gennaio.	22655	11648	11007	818	451	367	21682	11062	10620	973	-
Febbraio.	21997	11431	10566	868	455	413	19840	10119	9721	2157	-
Marzo.	26149	13673	12476	863	484	379	20363	10632	10331	5286	-
Aprile.	25444	13213	12231	876	519	357	17105	8910	8195	8339	-
Maggio.	25014	12804	12210	803	463	337	16536	8511	8015	8458	-
Giugno.	23446	12116	11330	771	435	336	15115	7643	7472	8331	-
Luglio.	25617	13061	12353	789	438	351	19464	9806	9653	6153	-
Agosto.	25946	13393	12568	826	493	333	23742	11895	11847	2224	-
Settembre.	26121	13699	12452	770	441	329	18780	9592	9218	7341	-
Ottobre.	24183	12472	11814	745	422	323	17410	8921	8486	6776	-
Novembre.	22405	11552	10853	774	422	352	19115	9318	9297	3290	-
Dicembre.	21214	10988	10226	794	430	364	19703	9872	9831	1511	-
ANNO.	290214	150128	140086	9697	5456	4241	229375	116754	112621	60839	-

TAVOLA VI. — MOVIMENTO TRIENNALE PER MESI.

Triennio 1872-74.

Compartimenti.

MESI	NATI			NATIMORTI			MORTI			ECCEDENZA	
	TOTALE	Maschi	Femmine	TOTALE	Maschi	Femmine	TOTALE	Maschi	Femmine	dei nati sui morti	dei morti sui nati
Gennaio	18055	9505	8550	858	489	369	17756	9124	8632	299	-
Febbraio	19499	10133	9366	856	479	377	16507	8498	8009	2992	-
Marzo	25905	13402	12503	896	519	347	17774	9167	8607	8131	-
Aprile	24220	12476	11744	746	429	317	15635	8176	7459	8585	-
Maggio	20163	10481	9679	685	404	281	15279	7862	7417	4884	-
Giugno	15694	7969	7725	560	326	234	12947	6642	6305	2747	-
Luglio	15311	8182	7629	551	303	248	14532	7503	7029	1279	-
Agosto	15910	8070	7840	551	319	232	15580	8059	7521	330	-
Settembre	16469	8567	7902	510	300	210	15211	7653	7558	1258	-
Ottobre	15492	8165	7327	570	328	242	16318	8391	7927	-	826
Novembre	13984	7231	6753	569	341	228	16445	8254	8191	-	2461
Dicembre	14865	7823	7042	612	351	261	15915	8039	7876	-	1050
ANNO...	216067	112007	104060	7934	4588	3346	189899	97368	92531	26168	-

COMPARTIMENTO DELL' EMILIA.

Gennaio	5432	2811	2621	180	95	85	4065	2085	1980	1367	-
Febbraio	5571	2857	2714	118	57	61	3679	1827	1852	1892	-
Marzo	6307	3260	3047	153	63	87	3939	1977	1962	2368	-
Aprile	5747	2905	2842	133	68	65	3538	1747	1791	2209	-
Maggio	4841	2533	2308	105	50	55	3188	1588	1600	1653	-
Giugno	3555	1794	1761	104	51	53	2877	1433	1444	678	-
Luglio	3088	1492	1596	91	44	50	3734	1890	1844	-	646
Agosto	3673	1844	1829	89	48	41	3997	1940	2057	-	324
Settembre	3939	2089	1850	88	42	46	3730	1840	1890	209	-
Ottobre	4221	2204	2117	110	65	45	4020	1955	2065	201	-
Novembre	4241	2037	2204	122	52	70	3819	1900	1919	422	-
Dicembre	4467	2265	2202	158	75	83	3801	1895	1906	666	-
ANNO...	55082	28091	26991	1454	713	741	44387	22077	22310	10695	-

COMPARTIMENTO DELL' UMBRIA.

Gennaio	8992	4596	4393	333	168	165	7739	3840	3899	1253	-
Febbraio	9501	4878	4623	302	176	126	7066	3555	3511	2435	-
Marzo	9907	5133	4769	324	189	135	7041	3577	3464	2866	-
Aprile	9292	4847	4415	228	128	100	6164	3125	3039	3128	-
Maggio	7658	3885	3773	232	132	100	5625	2807	2818	2033	-
Giugno	6091	3151	2940	171	103	68	5317	2740	2577	774	-
Luglio	5740	2916	2824	180	102	78	6656	3396	3260	-	916
Agosto	5825	2938	2887	170	85	85	7020	3580	3440	-	1195
Settembre	6167	3143	3019	203	111	92	6704	3373	3331	-	537
Ottobre	6653	3398	3255	222	134	88	6929	3495	3434	-	276
Novembre	6971	3568	3403	223	125	98	7034	3464	3570	-	63
Dicembre	7364	3820	3544	273	155	118	6854	3419	3435	510	-
ANNO...	90161	46283	43878	2861	1608	1253	80149	40371	39778	10012	-

COMPARTIMENTO DELLE MARCHE.

Gennaio	21900	11295	10605	772	436	336	17622	8860	8762	4278	-
Febbraio	21924	11224	10700	739	425	314	16215	8375	7840	5709	-
Marzo	23253	11995	11263	807	481	326	16867	8572	8295	6391	-
Aprile	20590	10417	10143	671	405	266	15233	7861	7372	5357	-
Maggio	18651	9506	9115	662	371	291	15278	7861	7417	3373	-
Giugno	17042	8861	8181	606	356	250	14869	7513	7356	2173	-
Luglio	18674	9744	8930	619	365	254	12199	11027	10372	-	2725
Agosto	18295	9493	8802	629	381	248	23700	12079	11621	-	5405
Settembre	18109	9304	8805	631	365	266	19049	9625	9424	-	940
Ottobre	19041	9774	9267	634	395	239	18171	9203	8968	870	-
Novembre	19076	9850	9226	642	389	253	18057	9083	8974	1019	-
Dicembre	19868	10195	9673	735	413	322	18045	9140	8905	1823	-
ANNO...	236428	121718	114710	8147	4782	3365	214505	108199	105306	21923	-

COMPARTIMENTO DELLA TOSCANA.

Gennaio	21900	11295	10605	772	436	336	17622	8860	8762	4278	-
Febbraio	21924	11224	10700	739	425	314	16215	8375	7840	5709	-
Marzo	23253	11995	11263	807	481	326	16867	8572	8295	6391	-
Aprile	20590	10417	10143	671	405	266	15233	7861	7372	5357	-
Maggio	18651	9506	9115	662	371	291	15278	7861	7417	3373	-
Giugno	17042	8861	8181	606	356	250	14869	7513	7356	2173	-
Luglio	18674	9744	8930	619	365	254	12199	11027	10372	-	2725
Agosto	18295	9493	8802	629	381	248	23700	12079	11621	-	5405
Settembre	18109	9304	8805	631	365	266	19049	9625	9424	-	940
Ottobre	19041	9774	9267	634	395	239	18171	9203	8968	870	-
Novembre	19076	9850	9226	642	389	253	18057	9083	8974	1019	-
Dicembre	19868	10195	9673	735	413	322	18045	9140	8905	1823	-
ANNO...	236428	121718	114710	8147	4782	3365	214505	108199	105306	21923	-

TAVOLA VI. — MOVIMENTO TRIENNALE PER MESI.

Triennio 1872-74.

Compartimenti.

MESI	NATI			NATIMORTI			MORTI			ECCEDENZA	
	TOTALE	Maschi	Femmine	TOTALE	Maschi	Femmine	TOTALE	Maschi	Femmine	dei nati sui morti	dei morti sui nati

COMPARTIMENTO DI ROMA.

Gennaio	8383	4277	4106	337	193	139	7697	4296	3401	686	-
Febbraio	8249	4351	3999	300	176	124	6983	3875	3108	1366	-
Marzo	8640	4196	4144	313	194	119	7106	3970	3131	1531	-
Aprile	7567	3901	3366	274	170	104	6396	3611	2785	1171	-
Maggio	6302	3235	3037	265	151	111	5940	3362	2598	342	-
Giugno	5722	3023	2699	232	151	82	5189	2923	2568	233	-
Luglio	6112	3216	2896	275	167	108	7056	3684	3372	-	944
Agosto	6732	3457	3275	323	198	125	8691	4494	4197	-	1959
Settembre	7012	3593	3419	322	195	127	7756	4142	3614	-	744
Ottobre	7066	3614	3452	329	190	139	7373	3489	3484	-	307
Novembre	7349	3872	3477	300	169	131	7383	3951	3442	-	374
Dicembre	7610	3912	3728	322	194	128	7574	4264	3310	66	-
ANNO . . .	86874	44946	41928	3592	2155	1437	85464	46461	39003	1410	-

COMPARTIMENTO DEGLI ABRUZZI E MOLISE.

Gennaio	13506	6928	6578	212	119	93	11756	5946	5310	1750	-
Febbraio	13888	7041	6807	204	124	80	10348	5265	5083	3540	-
Marzo	15587	8093	7494	187	107	80	10514	5137	5103	5043	-
Aprile	14170	7317	6853	210	124	86	9402	4896	4506	4768	-
Maggio	12937	6617	6320	178	108	70	8987	4655	4332	3950	-
Giugno	10757	5544	5213	155	92	63	8347	4308	4039	2410	-
Luglio	9518	4861	4657	129	85	44	11450	5793	5657	-	1932
Agosto	9137	4729	4408	156	93	63	14575	7340	7235	-	5438
Settembre	10181	5228	4953	145	83	62	12900	6620	6280	-	2719
Ottobre	11038	5662	5376	157	89	68	12309	6140	6169	-	1271
Novembre	11225	5690	5535	188	103	85	11549	5331	5718	-	324
Dicembre	11903	6125	5783	204	105	99	11190	5624	5566	718	-
ANNO . . .	143852	73875	69977	2125	1232	893	133357	67855	65502	10495	-

COMPARTIMENTO DELLA CAMPANIA.

Gennaio	29164	15044	14190	942	557	385	24246	12410	11836	4918	-
Febbraio	26869	13853	13016	820	493	327	20803	10606	10197	6066	-
Marzo	27865	14341	13524	848	468	350	21661	11367	10294	6204	-
Aprile	25243	13040	12203	723	426	302	19556	10165	9391	5687	-
Maggio	23046	11934	11102	781	460	321	19011	9874	9170	3992	-
Giugno	21040	10813	10277	729	399	330	18792	9797	8995	2298	-
Luglio	21729	11278	10451	701	406	295	23510	12230	11280	-	1781
Agosto	22951	11832	11119	763	427	336	25309	12919	12390	-	2358
Settembre	24611	12701	11910	752	452	300	23478	11838	11640	1133	-
Ottobre	26833	13889	12914	864	539	325	23223	11862	11361	3610	-
Novembre	26670	13512	13158	833	462	371	23992	12107	11885	2678	-
Dicembre	27085	13894	13191	852	465	387	23051	11792	11259	4034	-
ANNO . . .	308146	156131	147015	9613	5554	4059	266665	136967	129698	36481	-

COMPARTIMENTO DELLE PUGLIE.

Gennaio	18074	9469	8605	349	201	148	13399	7126	6973	4675	-
Febbraio	15845	8010	7835	332	193	139	11481	6151	5380	4364	-
Marzo	15147	7836	7311	298	162	136	11936	6453	5483	3211	-
Aprile	14330	7311	7019	272	155	117	10579	5767	4812	3751	-
Maggio	13422	6920	6502	252	139	113	9821	5164	4657	3601	-
Giugno	11824	6130	5694	281	155	125	10364	5424	4940	1460	-
Luglio	11137	5789	5348	305	196	109	12688	6142	6246	-	1551
Agosto	12499	6358	6141	354	198	156	12923	6579	6344	-	424
Settembre	14060	7310	6720	326	190	136	11962	6183	5779	2098	-
Ottobre	15238	7856	7382	346	209	137	11825	6167	5658	3413	-
Novembre	16458	8493	7965	389	232	157	12101	6238	5846	4354	-
Dicembre	15422	7809	7613	334	194	140	12037	6351	5686	3335	-
ANNO . . .	173456	89321	84135	3838	2225	1613	141119	74045	67074	32337	-

TAVOLA VI. — MOVIMENTO TRIENNALE PER MESI.

Triennio 1872-74.

Compartimenti.

MESI	NATI			NATIMORTI			MORTI			ECCEDENZA	
	TOTALE	Maschi	Femmine	TOTALE	Maschi	Femmine	TOTALE	Maschi	Femmine	dei nati sui morti	dei morti sui nati
Gennaio.	5791	2926	2865	100	50	50	5136	2702	2434	655	-
Febbraio.	5749	2996	2753	123	69	54	4148	2159	1989	1601	-
Marzo.	5792	2949	2843	103	66	37	4264	2211	2053	1528	-
Aprile.	5148	2718	2430	83	44	39	3845	2000	1845	1303	-
Maggio.	4550	2374	2176	55	35	20.	3627	1962	1665	923	-
Giugno.	4185	2199	1986	65	38	27	3341	1739	1602	844	-
Luglio.	4071	2129	1942	68	44	24	5047	2605	2442	-	976
Agosto.	4738	2473	2265	91	55	36	6691	3264	3427	-	1953
Settembre.	5475	2812	2633	104	60	44	5957	2966	2991	-	482
Ottobre.	5616	2858	2758	93	56	37	5376	2709	2667	210	-
Novembre.	5667	2951	2716	74	47	27	4944	2501	2443	723	-
Dicembre.	5497	2823	2674	91	57	34	4626	2442	2184	871	-
ANNO	62279	32238	30041	1050	621	429	57002	29260	27742	5277	-

COMPARTIMENTO DELLA BASILICATA.

Gennaio.	5791	2926	2865	100	50	50	5136	2702	2434	655	-
Febbraio.	5749	2996	2753	123	69	54	4148	2159	1989	1601	-
Marzo.	5792	2949	2843	103	66	37	4264	2211	2053	1528	-
Aprile.	5148	2718	2430	83	44	39	3845	2000	1845	1303	-
Maggio.	4550	2374	2176	55	35	20.	3627	1962	1665	923	-
Giugno.	4185	2199	1986	65	38	27	3341	1739	1602	844	-
Luglio.	4071	2129	1942	68	44	24	5047	2605	2442	-	976
Agosto.	4738	2473	2265	91	55	36	6691	3264	3427	-	1953
Settembre.	5475	2812	2633	104	60	44	5957	2966	2991	-	482
Ottobre.	5616	2858	2758	93	56	37	5376	2709	2667	210	-
Novembre.	5667	2951	2716	74	47	27	4944	2501	2443	723	-
Dicembre.	5497	2823	2674	91	57	34	4626	2442	2184	871	-
ANNO	62279	32238	30041	1050	621	429	57002	29260	27742	5277	-

COMPARTIMENTO DELLE CALABRIE.

Gennaio.	14326	7414	6912	92	53	39	10100	5340	4760	4926	-
Febbraio.	13718	6989	6729	123	74	49	8506	4504	4072	5212	-
Marzo.	13713	6958	6755	92	56	36	8690	4579	4111	5023	-
Aprile.	11339	5770	5569	75	45	29	8118	4246	3872	3221	-
Maggio.	10514	5349	5155	78	47	31	7407	3913	3494	3107	-
Giugno.	9692	4886	4803	81	46	35	7560	4042	3518	2132	-
Luglio.	9252	4765	4487	64	33	31	9941	5055	4886	-	689
Agosto.	10077	5197	4880	100	72	23	11718	5961	5757	-	1641
Settembre.	11021	5691	5330	84	59	25	11431	5677	5757	-	413
Ottobre.	12322	6415	5907	98	66	32	12225	6107	6118	97	-
Novembre.	12218	6315	5903	77	51	26	11707	5999	5708	511	-
Dicembre.	11448	5789	5659	85	53	32	10881	5675	5203	567	-
ANNO	139640	71538	68102	1049	656	393	112327	61098	57189	21353	-

COMPARTIMENTO DELLA SICILIA.

Gennaio.	33145	17433	15712	431	239	192	19807	10289	9518	13338	-
Febbraio.	29156	15033	14123	406	244	162	17843	9394	8449	11313	-
Marzo.	27600	14297	13303	385	227	158	17586	9155	8431	10014	-
Aprile.	24944	12721	12223	350	213	137	15592	8297	7295	9352	-
Maggio.	23885	12379	11506	352	209	143	15610	8075	7535	8275	-
Giugno.	21603	11239	10364	340	192	148	17650	9255	8395	3953	-
Luglio.	21740	11179	10561	319	182	137	23241	12174	11067	-	1501
Agosto.	24023	12494	11529	392	224	168	23052	11757	11295	971	-
Settembre.	26540	13493	12847	399	217	182	20565	10576	9989	5975	-
Ottobre.	27726	14217	13509	413	236	177	19211	9749	9462	8515	-
Novembre.	27875	14336	13539	389	209	180	18874	9638	9236	9001	-
Dicembre.	27974	14122	13852	457	249	208	19393	10033	9360	8581	-
ANNO	316211	163143	153068	4633	2641	1992	228424	118392	110032	87787	-

COMPARTIMENTO DELLA SARDEGNA.

Gennaio.	7735	3904	3832	147	83	64	5282	2840	2442	2454	-
Febbraio.	7036	3644	3392	107	64	43	4769	2509	2260	2267	-
Marzo.	6573	3430	3143	98	55	43	5308	2806	2502	1265	-
Aprile.	5802	2868	2931	110	60	50	4863	2529	2334	939	-
Maggio.	5707	2987	2720	97	51	46	4396	2250	2146	1311	-
Giugno.	5353	2793	2560	92	52	40	4332	2313	2049	991	-
Luglio.	5689	2977	2712	98	55	43	4951	2185	2466	738	-
Agosto.	6215	3319	2896	123	67	56	5540	2777	2763	675	-
Settembre.	5727	2914	2813	93	60	33	5289	2745	2541	438	-
Ottobre.	5944	3191	2753	118	60	58	5485	2871	2614	459	-
Novembre.	6140	3275	2835	126	79	47	5098	2620	2478	1042	-
Dicembre.	6356	3136	3220	139	66	73	5179	2716	2403	1177	-
ANNO	74278	38438	35840	1348	752	596	60522	31461	29061	13756	-

TAVOLA VI. — MOVIMENTO TRIENNALE PER MESI.

M E S I	NATI			NATIMORTI			MORTI			ECCEDENZA	
	TOTALE	Maschi	Femmine	TOTALE	Maschi	Femmine	TOTALE	Maschi	Femmine	dei nati sui morti	dei morti sui nati

TOTALE DEL REGNO.

Gennaio	270510	140075	130435	8109	4601	3508	223470	115054	108416	47040	-
Febbraio	258177	133073	125104	7621	4362	3259	201407	104008	97399	56770	-
Marzo	281460	145489	135971	7943	4551	3392	208913	108213	100700	72547	-
Aprile	260751	134082	126669	7172	4169	3003	184487	96061	88426	76264	-
Maggio	240984	124276	116708	6854	3986	2868	179656	92835	86821	61328	-
Giugno	216643	111859	104784	6332	3669	2663	174143	89991	84152	42500	-
Luglio	225703	116647	109059	6387	3721	2666	221890	114065	107825	3816	-
Agosto	231147	119225	111922	6801	3929	2872	242099	123009	119090	-	10952
Settembre	241554	124932	116622	6584	3813	2771	210394	107388	103006	31160	-
Ottobre	246868	127260	119608	6841	4078	2763	204494	104291	100203	42374	-
Novembre	241497	124420	117077	6884	3926	2958	206470	104967	101503	35027	-
Dicembre	242311	124218	118093	7367	4094	3273	211301	108075	103226	31010	-
ANNO	2957608	1525556	1432052	84895	48899	35996	2468724	1267957	1200767	488884	-

(Segue).

TAVOLA VI.

MORTI

PER ETÀ, SESSO E STATO CIVILE.

TRIENNIO 1872-74.

Triennio 1872-74.

ETÀ DEI MORTI	REGNO			PIEMONTE			LIGURIA		
	TOTALE	Maschi	Femmine	TOTALE	Maschi	Femmine	TOTALE	Maschi	Femmine
Dalla nascita a 1 mese	267135	147243	119892	28910	16530	12380	6883	3845	3038
Da 1 mese a 3 mesi	97439	51701	45738	9349	5084	4265	2448	1391	1057
3 » 6 »	90572	48263	42309	8125	4438	3687	2278	1231	1047
6 » 9 »	97358	51376	45982	7328	3914	3414	2670	1416	1254
9 » 12 »	99083	51133	47950	6866	3552	3314	2857	1500	1357
Da 1 anno a 2 anni	282005	144122	137883	20481	10337	10144	8324	4253	4071
2 » 3 »	120305	61043	59262	9404	4666	4738	3253	1663	1590
3 » 4 »	70164	35192	34972	5456	2633	2823	1730	891	839
4 » 5 »	53740	27170	26570	4321	2156	2165	1349	692	657
Da 5 anni a 10 »	109408	54077	55331	9444	4520	4924	2816	1349	1467
10 » 15 »	50619	24221	26398	4716	2051	2665	1401	625	776
15 » 20 »	53923	25658	28265	5582	2330	3252	1745	742	1003
20 » 25 »	72503	38523	33980	7456	3593	3860	2362	1208	1154
25 » 30 »	66521	31696	34825	6944	2886	4058	2052	945	1107
30 » 35 »	63671	30078	33593	6602	2680	3922	1914	889	1025
35 » 40 »	65061	31809	33252	6267	2596	3671	1889	915	974
40 » 45 »	66576	34613	31963	6943	3263	3680	1798	918	880
45 » 50 »	69920	38052	31868	7072	3621	3451	1895	994	901
50 » 55 »	78765	42679	36086	8594	4432	4162	2037	1108	929
55 » 60 »	82371	43127	39244	9170	4718	4452	2156	1135	1021
60 » 65 »	106766	54510	52256	12493	6333	6160	2843	1488	1355
65 » 70 »	110899	55444	55455	12715	6604	6111	3324	1651	1673
70 » 75 »	115566	57580	57986	13436	7094	6392	3944	1954	1990
75 » 80 »	83200	41638	41562	8738	4623	4115	3271	1655	1616
80 » 85 »	60500	30049	30451	5788	3026	2762	2533	1359	1174
85 » 90 »	24096	12046	12050	2092	1118	974	1128	592	536
90 » 95 »	7397	3381	4016	515	265	250	335	165	170
95 » 99 »	2148	915	1233	85	39	46	84	30	54
Centenari	303	115	188	12	4	8	11	5	6
Età ignota	710	503	207	14	9	5	26	25	1
TOTALE	2468724	1267957	1200767	234968	119118	115850	71356	36634	34722

RIEPILOGO PER

Dalla nascita a 1 anno	651587	349716	301871	60578	33518	27030	17136	9383	7753
» » 5 anni	1177801	617243	560558	100240	53310	46930	31792	16882	14910
» » 15 anni	1337828	695541	642237	114400	59381	54519	36009	18856	17153
Da 15 anni in su	1130186	571913	558273	120554	59228	61326	35321	17753	17568
Da 80 anni in su	94444	46506	47938	8492	4452	4040	4091	2151	1940

DEI MORTI PER ETÀ E PER SESSO.

Compartimenti.

LOMBARDIA			VENETO			EMILIA			UMBRIA			MARCHE		
TOTALE	Maschi	Femmine	TOTALE	Maschi	Femmine	TOTALE	Maschi	Femmine	TOTALE	Maschi	Femmine	TOTALE	Maschi	Femmine
37988	21422	16566	40055	21858	18197	27538	15165	12373	6648	3352	3296	11836	6260	5576
14673	8025	6648	7612	3915	3697	6960	3317	3143	1995	1004	991	2582	1325	1257
12330	6854	5526	5580	3000	2580	6741	3674	3067	1513	762	751	2436	1272	1164
10618	5705	4913	5192	2767	2425	5876	3109	2767	1330	663	667	2484	1315	1169
10102	5223	4879	5566	2782	2784	5777	2944	2833	1451	707	744	2683	1394	1289
32426	16518	15908	20421	10351	10070	18809	9538	9271	4252	2168	2084	9222	4602	4620
14052	7129	6923	8939	4420	4510	6915	3541	3374	1813	847	966	3415	1700	1715
7683	3999	3684	5047	2596	2451	3372	1690	1682	1046	476	570	1625	806	819
5871	3083	2788	3930	1970	1960	2397	1199	1108	732	375	357	1163	597	566
12730	6262	6468	9295	4659	4636	6322	3161	3161	1839	893	946	3042	1476	1566
6094	2662	3432	4431	2092	2339	3734	1658	2076	901	450	451	1582	729	853
7158	3081	4077	4711	2208	2503	4511	2032	2479	973	488	485	1567	750	817
9357	4397	4960	6820	3634	3136	6108	3055	3053	1414	665	749	2010	1084	935
8865	3600	5265	6322	2807	3515	5320	2301	3019	1073	545	523	1771	837	934
8623	3405	5218	6164	2671	3493	4909	1950	2959	962	482	480	1656	748	908
8230	3547	4683	5955	2608	3347	5082	2104	2978	995	486	509	1756	817	939
8725	4136	4589	5943	2395	3048	5166	2502	2664	1045	532	513	1805	861	944
8900	4786	4114	6301	3348	2953	5470	2798	2672	1181	581	600	1972	1007	965
11133	5958	5175	7380	3994	3386	6568	3481	3087	1232	598	634	2486	1289	1197
11815	6199	5616	7470	4053	3417	6681	3552	3129	1330	665	665	2427	1208	1219
16520	8507	8013	11270	5836	5434	9424	4966	4458	1904	951	953	3739	1865	1874
17309	9008	8301	12840	6316	6524	11053	5786	5267	2067	1010	1057	4089	2030	2059
15156	8069	7087	12884	6309	6575	10491	5627	4864	2297	1169	1128	4332	2328	2504
8893	4932	3991	9716	4839	4877	7601	4110	3491	1773	885	888	3845	1940	1905
5676	3143	2533	6498	3233	3265	4873	2518	2355	1571	774	797	2808	1460	1348
1796	1008	788	2391	1216	1175	1767	882	885	701	364	337	982	524	458
393	200	193	552	266	286	344	164	180	254	135	119	240	114	126
61	28	33	70	37	33	66	29	37	78	41	37	53	21	32
7	3	4	6	2	4	7	2	5	7	5	2	4	1	3
11	8	3	14	13	1	17	13	4	10	4	6	28	11	17
313245	160897	152348	229375	116754	112621	189899	97368	92531	44387	22077	22310	80149	40371	39778

CATEGORIE DI ETÀ.

85761	47229	38532	64005	34322	29683	52892	28709	24183	12937	6488	6449	22021	11566	10455
145793	77958	67835	102342	53668	48674	84385	44677	39708	20780	10354	10426	37446	19271	18175
164617	86882	77735	116063	60419	55649	94141	49196	44945	23520	11697	11823	42070	21476	20594
148617	74008	74610	113293	56322	56971	95411	47859	47582	20857	10376	10481	38051	18884	19167
7933	4382	3551	9517	4754	4763	7057	3595	3462	2611	1319	1292	4087	2120	1967

Triennio 1872-74.

ETÀ DEI MORTI	TOSCANA			ROMA			ABRUZZI E MOLISE			CAMPANIA		
	TOTALE	Maschi	Femmine	TOTALE	Maschi	Femmine	TOTALE	Maschi	Femmine	TOTALE	Maschi	Femmine
Dalla nascita a 1 mese	20755	11577	9178	7470	4144	3326	10522	5741	4781	18952	10543	8409
Da 1 mese a 3 mesi	6106	3398	2708	3735	1984	1751	4374	2264	2110	9492	4962	4530
3 » 6 »	6799	3593	3206	2621	1358	1263	4940	2542	2398	9607	4952	4655
6 » 9 »	7533	4000	3533	2906	1539	1367	6836	3517	3319	13331	6995	6336
9 » 12 »	9195	4718	4477	2727	1419	1308	6566	3348	3218	13781	7240	6541
Da 1 anno a 2 anni	33869	16905	16764	9458	4847	4611	17837	9145	8692	32913	17194	15719
2 » 3 »	11674	5989	5685	4974	2533	2441	7254	3630	3624	14073	7193	6880
3 » 4 »	6654	3337	3317	3024	1475	1549	4558	2203	2355	8933	4424	4509
4 » 5 »	5159	2542	2617	2228	1098	1130	3750	1840	1910	6572	3274	3298
Da 5 anni a 10 »	12418	5880	6538	4386	2201	2185	8165	4110	4055	12794	6275	6519
10 » 15 »	4616	2049	2567	1691	882	809	3229	1643	1586	5242	2589	2653
15 » 20 »	4558	2115	2443	2050	1201	849	2606	1365	1241	5193	2629	2564
20 » 25 »	6373	3204	3169	3221	2053	1168	3110	1738	1372	7204	4148	3056
25 » 30 »	5422	2408	3014	2810	1637	1173	2673	1317	1356	6392	3294	3098
30 » 35 »	4968	2198	2770	2745	1667	1078	2564	1286	1278	6340	3207	3133
35 » 40 »	5118	2378	2740	2911	1810	1101	2775	1331	1441	6455	3372	3083
40 » 45 »	5176	2614	2562	3031	1890	1141	2784	1439	1345	7149	3935	3214
45 » 50 »	5062	2722	2340	2962	1901	1061	3109	1721	1388	7339	4115	3224
50 » 55 »	5381	2893	2488	3190	2023	1167	3609	1899	1710	8517	4730	3787
55 » 60 »	5306	2779	2527	3001	1712	1289	3987	1967	2020	8786	4377	4109
60 » 65 »	7380	3816	3564	3565	1924	1641	5606	2795	2811	11458	5785	5673
65 » 70 »	8137	4117	4020	2946	1534	1412	5593	2690	2903	10961	5328	5633
70 » 75 »	9573	4781	4792	3205	1543	1662	6726	3228	3498	13190	6136	7054
75 » 80 »	7719	3994	3725	2021	907	1114	4635	2267	2368	9334	4342	4992
80 » 85 »	6461	3477	2984	1593	705	888	3604	1833	1771	7563	3377	4186
85 » 90 »	2463	1290	1173	624	302	322	1395	738	657	3109	1386	1723
90 » 95 »	655	336	319	206	82	124	409	189	220	1249	524	725
95 » 99 »	134	65	69	72	26	46	126	58	68	434	151	283
Centenari	21	12	9	22	7	15	13	7	6	60	19	41
Età ignota	20	12	8	69	57	12	2	1	1	242	171	71
TOTALE	214505	109199	105306	85464	46461	39003	133357	67855	65502	266665	136967	129698

RIEPILOGO PER

Dalla nascita a 1 anno	50388	27286	23102	19459	10444	9015	33238	17412	15826	65163	34692	30471
» 5 anni	107544	56059	51485	39143	20397	18746	66837	34230	32407	127654	66777	60877
» 15 anni	124578	63988	60590	45220	23180	21740	78031	39983	38048	145690	75641	70049
Da 15 anni in su	89907	45199	44708	40175	22924	17251	55324	27871	27453	120733	61155	59578
Da 80 anni in su	9734	5180	4554	2517	1122	1395	5547	2825	2722	12415	5457	6958

DEI MORTI PER ETÀ E PER SESSO.

Compartimenti.

PUGLIE			BASILICATA			CALABRIE			SICILIA			SARDEGNA		
TOTALE	Maschi	Femmine	TOTALE	Maschi	Femmine	TOTALE	Maschi	Femmine	TOTALE	Maschi	Femmine	TOTALE	Maschi	Femmine
11463	6368	5095	5313	2827	2486	10059	5319	4740	19020	10190	8830	3723	2102	1621
5400	2885	2515	2977	1593	1384	5432	2766	2666	11437	5784	5653	2867	1504	1363
5688	3017	2671	2681	1456	1225	5432	2885	2547	11459	6039	5420	2292	1190	1102
7673	4059	3614	2796	1493	1303	5940	3139	2801	12653	6585	6008	2192	1160	1032
8367	4341	4026	2600	1357	1243	5404	2780	2624	13111	6747	6334	2030	1081	949
19757	10309	9448	5327	2763	2564	13546	6923	6623	30658	15777	14881	4905	2492	2413
8950	4564	4386	2386	1239	1147	6478	3301	3177	13957	7157	6800	2768	1462	1306
5094	2564	2530	1874	951	923	3711	1879	1832	8236	4167	4069	2121	1101	1020
3624	1798	1826	1558	811	747	2806	1431	1375	6250	3246	3004	2030	1058	972
6351	3121	3230	1764	886	878	5527	2812	2715	9393	4943	4450	3122	1529	1593
2767	1473	1294	1229	637	592	2573	1375	1198	4506	2386	2120	1907	920	987
2949	1499	1450	1348	720	628	2301	1213	1088	4820	2313	2507	1851	972	879
3712	2124	1588	1735	911	824	3361	1980	1381	6353	3641	2712	1898	1035	863
3524	1955	1569	1964	1013	951	3261	1801	1460	6073	3306	2767	2055	1044	1011
3400	1937	1463	2059	1073	986	3268	1813	1455	5503	3061	2442	1994	1011	983
3847	2198	1649	2246	1129	1117	3685	2081	1604	5628	3249	2379	2232	1185	1037
3512	2036	1476	2250	1173	1077	3731	2157	1574	5253	3031	2222	2265	1231	1034
3910	2279	1631	2400	1236	1164	3896	2152	1744	6031	3494	2587	2370	1297	1073
4023	2303	1720	2134	1074	1060	3989	2168	1821	6263	3563	2705	2224	1166	1058
4217	2277	1940	2398	1176	1222	4162	2064	2038	7199	3703	3491	2326	1237	1089
4651	2439	2212	2127	981	1146	4704	2209	2495	6837	3509	3328	2245	1106	1139
4769	2286	2483	1895	886	1009	4141	1844	2297	6890	3168	3522	2370	1186	1184
4954	2368	2586	1623	780	843	4392	2033	2359	6747	3127	3620	2066	1034	1032
3778	1725	2053	1107	537	570	2868	1331	1537	6103	2643	3460	1798	908	890
2854	1263	1591	698	343	355	2180	973	1207	4493	1906	2587	1307	659	648
1249	577	672	343	151	192	893	413	480	2259	1024	1235	904	461	443
448	194	254	142	55	87	412	174	238	797	302	495	446	216	230
168	74	94	20	5	15	156	68	88	349	146	203	192	97	95
14	7	7	-	-	-	35	13	22	64	21	43	20	7	13
6	5	1	8	4	4	4	1	3	227	159	68	12	10	2
141119	74045	67074	57002	29260	27742	118287	61098	57189	228424	118392	110032	60522	31461	29061

CATEGORIE DI ETÀ.

38591	20670	17921	16367	8726	7641	32267	16889	15378	67680	35345	32335	13104	7037	6067
76016	39905	36111	27512	14490	13022	58808	30423	28385	126781	65692	61089	24928	13150	11778
85134	44499	40635	30505	16013	14492	66908	31610	32298	140680	73021	67659	29957	15599	14358
55979	29541	26438	26489	13243	13246	51375	26487	24888	87517	45212	42305	30553	15852	14701
4733	2115	2618	1203	554	649	3676	1641	2035	7962	3399	4563	2869	1440	1429

TAVOLA VI. — RIASSUNTO TRIENNALE DEI MORTI PER ETÀ, SESSO E STATO CIVILE.
Triennio 1872-74.

Regno.

ETÀ DEI MORTI	COMPLESSO			CELIBI			CONIUGATI			VEDOVI			STATO CIVILE IGNOTO		
	TOTALE	Maschi	Femmine	TOTALE	Maschi	Femmine	TOTALE	Maschi	Femmine	TOTALE	Maschi	Femmine	TOTALE	Maschi	Femmine
Dalla nascita a 1 mese	267135	147243	119892	267135	147243	119892	-	-	-	-	-	-	-	-	-
Da 1 mese a 3 mesi	97439	51701	45738	97439	51701	45738	-	-	-	-	-	-	-	-	-
3 » 6 »	90572	48263	42309	90572	48263	42309	-	-	-	-	-	-	-	-	-
6 » 9 »	97358	51376	45982	97358	51376	45982	-	-	-	-	-	-	-	-	-
9 » 12 »	99083	51133	47950	99083	51133	47950	-	-	-	-	-	-	-	-	-
Da 1 anno a 2 anni	282005	144122	137883	282005	144122	137883	-	-	-	-	-	-	-	-	-
2 » 3 »	12035	61013	59262	120305	61043	59262	-	-	-	-	-	-	-	-	-
3 » 4 »	70164	35192	34972	70164	35192	34972	-	-	-	-	-	-	-	-	-
4 » 5 »	53740	27170	26570	53740	27170	26570	-	-	-	-	-	-	-	-	-
Da 5 anni a 10 »	109408	54077	55331	109408	54077	55331	-	-	-	-	-	-	-	-	-
10 » 15 »	50619	24221	26398	50589	24218	26371	30	3	27	-	-	-	-	-	-
15 » 20 »	53923	25658	28265	51588	25355	26233	2231	283	1948	104	20	84	-	-	-
20 » 25 »	72503	38523	33980	54826	34867	19959	17018	3490	13528	631	146	488	25	20	5
25 » 30 »	66521	31696	34825	31497	20155	11342	33278	11012	22266	1720	510	1210	26	19	7
30 » 35 »	63671	30078	33593	19893	12220	7673	40709	16838	23871	3057	1010	2047	12	10	2
35 » 40 »	65061	31809	33252	15298	8938	6360	44938	21176	23762	4794	1670	3124	31	25	6
40 » 45 »	66576	34613	31963	13706	7722	5984	45727	24360	21367	7110	2507	4603	33	24	9
45 » 50 »	69920	38052	31868	13119	7391	5728	46290	27026	19264	10476	3604	6872	35	31	4
50 » 55 »	78765	42679	36086	13476	7639	5837	49727	29654	20073	15537	5363	10174	25	23	2
55 » 60 »	82371	43127	39244	12836	7203	5633	47091	28445	18646	22412	7453	14959	32	26	6
60 » 65 »	106766	54510	52256	15160	8298	6862	54298	33275	21023	37284	12920	24364	24	17	7
65 » 70 »	110899	55444	55455	13632	7377	6255	48283	30542	17741	48958	17507	31451	26	18	8
70 » 75 »	115566	57580	57986	13365	7001	6364	40958	27175	13783	61223	23393	37830	20	11	9
75 » 80 »	83200	41638	41562	8523	4324	4199	23073	16259	6814	51580	21043	30537	24	12	12
80 » 85 »	60500	30049	30451	6033	2849	3184	12729	9210	3519	41723	17978	23745	15	12	3
85 » 90 »	24096	12046	12050	2501	1245	1256	4044	3058	986	17550	7742	9808	1	1	-
90 » 95 »	7397	3381	4016	893	413	480	962	691	271	5540	2276	3264	2	1	1
95 » 99 »	2148	915	1233	226	105	121	245	186	59	1676	623	1053	1	1	-
Centenari	303	115	188	38	18	20	19	16	3	246	81	165	-	-	-
Età ignota	710	503	207	522	407	115	80	50	30	73	18	55	35	28	7
TOTALE	2468724	1267957	1200767	1624930	859065	765865	511730	282749	228981	331697	125864	205833	367	279	88

RIEPILOGO PER CATEGORIE DI ETÀ.

Dalla nascita a 1 anno	651587	349716	301871	651587	349716	301871	-	-	-	-	-	-	-	-	-
» 5 anni	1177801	617243	560558	1177801	617243	560558	-	-	-	-	-	-	-	-	-
» 15 anni	1337828	695541	642287	1337798	695538	642260	30	3	27	-	-	-	-	-	-
Da 15 anni in su	1130186	571913	558273	286610	163120	123490	511620	282696	228924	331624	125846	205778	332	251	81
Da 80 anni in su	94444	46506	47938	9691	4630	5061	17999	13161	4838	66735	28700	38035	19	15	4

TAVOLA VI. — RIASSUNTO TRIENNALE DEI MORTI PER ETÀ E PER MESI.
 Triennio 1872-74 Compartimenti.

ETÀ DEI MORTI	Gennaio	Febbraio	Marzo	Aprile	Maggio	Giugno	Luglio	Agosto	Settembre	Ottobre	Novembre	Dicembre
COMPARTIMENTO DEL PIEMONTE.												
Dalla nascita a 1 mese	3148	2962	2886	2389	2356	1984	2278	1966	1775	2125	2472	2569
Da 1 mese a 3 mesi	747	729	675	670	676	877	1379	959	642	633	585	777
3 » 6 »	718	702	695	570	582	773	1231	923	541	428	426	536
6 » 9 »	538	637	717	579	603	709	1080	855	515	365	334	396
9 » 12 »	396	362	601	560	524	697	1176	965	465	319	266	335
Da 1 anno a 2 anni	1230	1474	1536	1417	1615	1723	2931	3245	1957	1281	1007	1065
2 » 3 »	655	814	859	733	776	619	985	1182	862	640	599	680
3 » 4 »	497	502	562	496	486	398	451	474	400	334	367	489
4 » 5 »	380	426	451	374	393	338	365	358	296	259	297	384
Da 5 anni a 10 »	864	888	1020	912	873	767	753	710	625	608	641	783
10 » 15 »	420	355	436	453	420	397	399	427	355	348	335	371
15 » 20 »	453	439	511	470	522	427	485	525	441	469	427	413
20 » 25 »	631	595	744	714	685	599	560	589	557	592	605	585
25 » 30 »	633	598	657	579	646	531	601	602	494	552	556	495
30 » 35 »	560	572	614	600	600	501	522	528	510	515	494	586
35 » 40 »	607	537	577	557	559	511	507	480	446	454	489	543
40 » 45 »	674	640	646	601	616	543	536	515	507	495	538	632
45 » 50 »	717	616	632	603	606	593	560	522	484	545	581	613
50 » 55 »	862	784	813	731	716	667	666	635	588	584	688	860
55 » 60 »	987	856	913	803	731	655	665	650	613	616	767	914
60 » 65 »	1448	1203	1226	1041	1115	919	854	830	770	837	1016	1234
65 » 70 »	1508	1216	1219	1099	1056	925	865	890	806	834	1019	1278
70 » 75 »	1555	1304	1324	1087	1238	1018	900	909	788	853	1151	1359
75 » 80 »	1015	876	863	746	721	655	626	593	532	574	693	841
80 » 85 »	671	578	592	460	501	430	370	391	331	343	541	580
85 » 90 »	261	219	215	162	174	150	151	143	109	143	168	197
90 » 95 »	63	60	51	37	52	29	34	34	24	33	43	55
95 » 99 »	11	11	9	5	8	5	7	3	5	8	9	4
Centenari	-	5	1	1	-	-	-	-	1	-	1	3
Età ignota	4	2	1	2	-	1	1	1	-	2	-	-
TOTALE	22253	21162	22046	19451	19850	18441	21938	20904	16439	15789	17118	19577

RIEPILOGO PER CATEGORIE DI ETÀ.

Dalla nascita a 1 anno	5547	5592	5574	4768	4741	5040	7144	5668	3938	3870	4083	4613
» » 5 anni	8309	8308	8982	7788	8011	8118	11876	10927	7453	6384	7353	7231
» » 15 anni	9593	10051	10438	9153	9304	9282	13028	12064	8433	7340	8329	8385
Da 15 anni in su	12656	11109	11607	10296	10546	9158	8909	8839	8006	8447	8789	11192
Da 80 anni in su	1006	873	868	665	735	614	562	571	470	527	762	839

TAVOLA VI. — RIASSUNTO TRIENNALE DEI MORTI PER ETÀ E PER MESI.
Triennio 1872-74. Compartimenti.

ETÀ DEI MORTI	Gennaio	Febbraio	Marzo	Aprile	Maggio	Giugno	Luglio	Agosto	Settembre	Ottobre	Novembre	Dicembre
---------------	---------	----------	-------	--------	--------	--------	--------	--------	-----------	---------	----------	----------

COMPARTIMENTO DELLA LIGURIA.

Dalla nascita a 1 mese.	779	819	649	541	521	508	515	504	459	438	515	635
Da 1 mese a 3 mesi.	187	172	226	191	185	230	347	265	182	147	151	165
3 » 6 »	152	150	175	187	148	210	408	295	169	117	134	133
6 » 9 »	190	209	211	161	150	215	449	388	238	148	154	157
9 » 12 »	157	173	191	169	184	211	495	545	217	202	162	151
Da 1 anno a 2 anni.	529	540	570	507	486	553	1177	1502	887	555	509	529
2 » 3 »	262	235	257	255	200	222	323	423	327	251	234	264
3 » 4 »	126	144	162	158	125	105	130	158	167	155	161	139
4 » 5 »	118	124	116	122	107	111	105	122	95	127	99	103
Da 5 anni a 10 »	186	229	224	217	222	201	238	255	269	276	243	256
10 » 15 »	137	100	109	100	102	115	96	123	136	156	108	119
15 » 20 »	132	122	117	146	151	119	149	162	171	168	159	149
20 » 25 »	212	163	211	220	179	165	189	206	238	199	208	172
25 » 30 »	176	139	175	186	156	144	149	187	187	182	182	189
30 » 35 »	140	166	180	153	147	141	151	189	172	162	157	153
35 » 40 »	159	141	172	163	161	135	130	159	171	166	164	168
40 » 45 »	163	152	173	132	152	128	132	144	166	165	138	153
45 » 50 »	163	158	181	171	147	133	155	160	169	133	148	177
50 » 55 »	164	173	182	157	143	153	155	183	183	151	185	208
55 » 60 »	189	167	176	153	156	152	187	188	164	190	217	217
60 » 65 »	290	235	253	192	223	175	224	222	222	262	265	275
65 » 70 »	320	310	332	273	258	224	227	244	249	267	284	336
70 » 75 »	429	373	388	322	231	257	302	303	265	267	346	411
75 » 80 »	341	306	308	284	248	232	232	238	218	237	280	347
80 » 85 »	290	259	243	168	192	178	194	191	162	175	213	268
85 » 90 »	136	106	107	83	79	78	84	82	88	84	87	114
90 » 95 »	41	30	38	21	19	30	24	27	21	20	35	29
95 » 99 »	5	7	3	1	3	8	5	11	6	16	10	9
Centenari.	1	2	-	-	2	-	-	1	2	-	2	1
Età ignota.	2	1	-	1	-	-	2	-	-	-	13	7
TOTALE	6176	5905	6134	5437	5127	5133	6974	7477	5980	5416	5563	6034

RIEPILOGO PER CATEGORIE DI ETÀ.

Dalla nascita a 1 anno	1465	1523	1452	1249	1188	1374	2214	1997	1265	1052	1116	1241
» » 5 anni	2500	2566	2557	2291	2106	2365	3949	4202	2721	2140	2119	2276
» » 15 anni	2823	2895	2890	2608	2430	2681	4283	4580	3126	2572	2470	2751
Da 15 anni in su	3351	3009	3244	2828	2697	2452	2689	2897	2854	2844	3080	3276
Da 80 anni in su	473	404	391	273	295	294	307	312	279	295	347	421

TAVOLA VI. — RIASSUNTO TRIENNALE DEI MORTI PER ETÀ E PER MESI.
Triennio 1872-74. Compartimenti.

ETÀ DEI MORTI	Gennaio	Febbraio	Marzo	Aprile	Maggio	Giugno	Luglio	Agosto	Settembre	Ottobre	Novembre	Dicembre
COMPARTIMENTO DELLA LOMBARDIA.												
Dalla nascita a 1 mese	4435	3993	3756	2671	2683	2482	2948	2873	2402	2716	3242	3687
Da 1 mese a 3 mesi	1191	1057	927	824	910	1230	2052	1694	1200	1164	1112	1312
3 » 6 »	1132	1072	938	836	778	942	1677	1447	976	871	793	1018
6 » 9 »	891	870	1048	756	723	908	1450	1246	736	625	535	680
9 » 12 »	572	624	750	689	778	923	1696	1750	855	558	408	499
Da 1 anno a 2 anni	2002	2028	2257	1981	1954	2164	3947	5601	3375	2742	1916	1959
2 » 3 »	1040	1081	1198	1028	1049	919	1301	1715	1436	1151	946	1188
3 » 4 »	617	569	695	558	622	534	651	774	660	605	606	792
4 » 5 »	477	453	516	474	455	398	431	537	541	479	503	607
Da 5 anni a 10 »	977	1004	1122	1094	1045	915	1024	1214	1032	994	1080	1229
10 » 15 »	460	480	499	526	492	445	500	589	543	504	485	571
15 » 20 »	612	529	605	562	590	580	581	666	680	605	548	600
20 » 25 »	818	753	793	720	771	736	794	922	827	788	690	745
25 » 30 »	791	639	805	767	781	729	726	786	755	696	684	706
30 » 35 »	786	730	767	747	735	685	755	716	665	684	676	677
35 » 40 »	762	672	718	733	694	651	714	705	693	676	562	750
40 » 45 »	893	755	796	736	745	684	708	685	686	654	623	760
45 » 50 »	959	795	818	734	710	726	715	690	620	673	653	807
50 » 55 »	1056	1011	1006	932	965	902	856	844	787	830	918	1026
55 » 60 »	1190	1069	1067	941	965	934	932	911	845	843	989	1129
60 » 65 »	1745	1494	1493	1336	1341	1318	1239	1250	1075	1203	1390	1636
65 » 70 »	1810	1566	1605	1376	1408	1298	1315	1246	1181	1251	1507	1746
70 » 75 »	1675	1345	1427	1167	1260	1114	1103	1124	981	1011	1325	1624
75 » 80 »	974	851	838	746	766	731	606	635	608	556	724	858
80 » 85 »	644	499	504	473	503	412	419	415	370	382	472	583
85 » 90 »	196	171	161	134	135	141	134	109	107	119	188	201
90 » 95 »	38	39	39	27	37	29	30	27	19	26	35	47
95 » 99 »	8	2	6	2	5	8	4	6	3	5	8	4
Centenari	1	-	-	1	-	-	1	1	1	2	-	-
Età ignota	2	1	-	2	1	1	-	2	1	1	-	-
TOTALE	28754	26152	27154	23573	23901	23539	29309	31180	25160	23414	23668	27441

RIEPILOGO PER CATEGORIE DI ETÀ.

Dalla nascita a 1 anno	8221	7616	7419	5776	5872	6485	9823	9010	6169	5934	6140	7196
» » 5 anni	12357	11747	12085	9817	9952	10500	16153	17637	12681	10911	10111	11742
» » 15 anni	13794	13231	13706	11437	11489	11860	17677	19440	14256	12409	11676	13542
Da 15 anni in su	14958	12920	13448	12134	12411	11678	11632	11738	10903	11004	11992	13999
Da 80 anni in su	887	711	710	637	680	590	588	558	500	534	703	835

TAVOLA VI. — RIASSUNTO TRIENNALE DEI MORTI PER ETÀ E PER MESI.
 Triennio 1872-74. Compartimenti.

ETÀ DEI MORTI	Gennaio	Febbraio	Marzo	Aprile	Maggio	Giugno	Luglio	Agosto	Settembre	Ottobre	Novembre	Dicembre
---------------	---------	----------	-------	--------	--------	--------	--------	--------	-----------	---------	----------	----------

COMPARTIMENTO DEL VENETO.

Dalla nascita a 1 mese	5396	5386	5075	3059	2675	1876	1803	1968	2027	2341	3894	4555
Da 1 mese a 3 mesi	715	561	512	367	452	417	679	699	591	696	1017	906
3 » 6 »	545	431	391	258	298	311	627	671	510	450	538	550
6 » 9 »	356	403	441	396	373	369	709	691	372	338	379	365
9 » 12 »	271	293	420	357	397	455	1006	1049	498	343	270	207
Da 1 anno a 2 anni	1193	1161	1390	1195	1268	1297	2467	3621	2480	1899	1364	1096
2 » 3 »	658	623	730	691	615	622	881	1216	997	739	606	561
3 » 4 »	400	386	456	377	369	334	421	552	511	440	430	371
4 » 5 »	336	300	317	297	298	230	298	445	389	365	337	318
Da 5 anni a 10 »	805	697	792	704	668	605	722	998	861	885	845	733
10 » 15 »	323	325	355	306	350	309	378	555	416	407	387	320
15 » 20 »	347	317	353	374	318	327	446	622	464	422	391	330
20 » 25 »	521	472	576	547	524	506	654	800	622	563	513	522
25 » 30 »	477	462	520	496	481	519	583	742	618	542	454	428
30 » 35 »	440	442	474	486	455	495	594	781	602	514	419	452
35 » 40 »	517	408	489	459	518	444	529	737	532	454	423	445
40 » 45 »	541	465	469	490	471	436	513	629	547	469	448	465
45 » 50 »	582	472	520	476	490	477	553	671	560	513	439	498
50 » 55 »	655	552	646	619	548	524	614	777	627	541	631	646
55 » 60 »	712	633	702	614	552	492	614	740	606	535	613	657
60 » 65 »	1125	945	1039	920	941	863	887	1020	816	815	935	964
65 » 70 »	1329	1149	1143	1043	1017	938	994	1088	930	969	1017	1193
70 » 75 »	1309	1129	1224	1030	1044	880	944	1111	985	864	1120	1244
75 » 80 »	1042	922	912	797	761	710	806	809	604	659	780	914
80 » 85 »	721	619	642	545	462	475	497	509	411	444	532	641
85 » 90 »	261	226	215	168	173	161	198	197	164	180	195	253
90 » 95 »	92	54	52	30	36	35	43	40	36	41	47	46
95 » 99 »	10	6	7	4	2	6	3	4	1	9	8	10
Centenari	1	1	1	-	-	-	-	-	-	-	2	1
Età ignota	2	-	-	-	-	2	1	-	3	3	1	2
TOTALE	21682	19840	20863	17105	16556	15115	19464	23742	18780	17410	19115	19703

RIEPILOGO PER CATEGORIE DI ETÀ.

Dalla nascita a 1 anno	7283	7074	6839	4437	4195	3428	4324	4078	3998	4168	6098	6583
» » 5 anni	9870	9544	9732	6997	6745	5911	8891	9912	8375	7611	8835	8929
» » 15 anni	10998	10566	10879	8007	7763	6825	9991	11465	9652	8883	10067	9982
Da 15 anni in su	10682	9274	9984	9093	8793	8288	9472	12277	9125	8524	9047	9719
Da 80 anni in su	1085	906	917	747	673	677	741	750	612	674	784	951

TAVOLA VI. — RIASSUNTO TRIENNALE DEI MORTI PER ETÀ E PER MESI.
 Triennio 1872-74. Compartimenti

ETÀ DEI MORTI	Gennaio	Febbraio	Marzo	Aprile	Maggio	Giugno	Luglio	Agosto	Settembre	Ottobre	Novembre	Dicembre
COMPARTIMENTO DELL'EMILIA.												
Dalla nascita a 1 mese	3829	4062	4015	2527	2049	1205	1137	1143	1170	1428	2206	2767
Da 1 mese a 3 mesi	535	461	454	441	515	550	807	713	626	660	672	526
3 » 6 »	505	410	370	292	327	424	938	967	833	708	540	427
6 » 9 »	451	426	480	361	302	354	618	648	630	647	545	414
9 » 12 »	411	454	488	443	441	417	705	761	592	506	306	253
Da 1 anno a 2 anni	955	929	1065	1148	1260	1255	1790	2490	2682	2619	1623	993
2 » 3 »	486	437	491	440	536	473	529	696	788	877	672	490
3 » 4 »	255	243	256	256	261	238	261	313	299	369	321	300
4 » 5 »	191	171	213	165	201	184	179	198	200	241	230	224
Da 5 anni a 10 »	511	451	547	521	504	464	473	505	517	598	612	619
10 » 15 »	285	238	293	323	302	277	291	302	300	377	398	343
15 » 20 »	393	324	376	403	342	329	359	389	353	450	419	374
20 » 25 »	556	478	538	550	505	443	493	511	510	550	501	473
25 » 30 »	480	449	499	463	438	389	389	417	428	452	455	461
30 » 35 »	423	395	469	437	437	371	379	419	394	410	420	355
35 » 40 »	454	425	492	467	475	409	383	352	371	412	430	412
40 » 45 »	470	416	474	462	433	428	402	393	412	404	446	426
45 » 50 »	502	441	520	517	485	431	405	420	399	447	456	447
50 » 55 »	619	543	656	595	572	512	455	486	482	497	567	584
55 » 60 »	660	560	644	589	592	512	515	442	469	494	601	603
60 » 65 »	971	836	953	914	855	678	617	611	563	670	867	889
65 » 70 »	1062	1005	1042	1011	1006	785	746	756	700	792	1011	1137
70 » 75 »	1138	961	1002	980	1011	746	697	674	599	734	948	1001
75 » 80 »	813	672	771	725	711	552	515	538	460	501	626	717
80 » 85 »	526	487	465	430	503	347	298	284	319	333	391	490
85 » 90 »	219	183	164	136	179	141	123	111	101	110	143	157
90 » 95 »	43	41	29	28	28	26	21	31	9	28	32	28
95 » 99 »	12	8	5	6	7	3	2	6	3	4	5	5
Centenari	-	-	1	-	1	2	-	2	-	-	1	-
Età ignota	1	1	2	-	1	2	5	2	2	-	1	-
TOTALE	17756	16507	17774	15635	15279	12947	14532	15580	15211	16318	16445	15915

RIEPILOGO PER CATEGORIE DI ETÀ.

Dalla nascita a 1 anno	5731	5813	5807	4064	3634	2950	4205	4232	3851	3949	4269	4387
» » 5 anni	7618	7593	7832	6073	5892	5100	6964	7929	7820	8055	7115	6394
» » 15 anni	8414	8282	8672	6922	6698	5841	7728	8736	8637	9030	8125	7356
Da 15 anni in su	9341	8224	9100	8713	8580	7104	6799	6842	6572	7288	8319	8559
Da 80 anni in su	800	719	664	600	718	519	444	434	432	475	572	680

TAVOLA VI. — RIASSUNTO TRIENNALE DEI MORTI PER ETÀ E PER MESI.
Triennio 1872-74. Compartimenti.

ETÀ DEI MORTI	Gennaio	Febbraio	Marzo	Aprile	Maggio	Giugno	Luglio	Agosto	Settembre	Ottobre	Novembre	Dicembre
---------------	---------	----------	-------	--------	--------	--------	--------	--------	-----------	---------	----------	----------

COMPARTIMENTO DELL' UMBRIA.

Dalla nascita a 1 mese.	888	935	857	591	451	278	409	251	257	463	563	705
Da 1 mese a 3 mesi.	158	117	190	168	183	183	243	174	132	163	138	146
3 » 6 »	110	80	108	88	83	97	254	240	171	136	76	75
6 » 9 »	100	74	71	75	67	80	136	186	172	134	131	104
9 » 12 »	75	80	106	108	98	80	156	195	156	160	128	109
Da 1 anno a 2 anni.	202	245	252	268	290	293	446	585	604	503	328	236
2 » 3 »	103	95	119	135	126	125	183	244	203	196	147	137
3 » 4 »	65	65	56	75	67	63	94	115	126	125	103	92
4 » 5 »	42	44	55	55	49	48	62	92	67	58	81	79
Da 5 anni a 10 »	138	134	173	145	127	119	163	194	179	165	154	148
10 » 15 »	73	52	64	80	67	54	63	107	71	99	88	83
15 » 20 »	98	61	73	76	80	69	65	107	89	93	82	80
20 » 25 »	122	109	116	118	121	109	120	110	130	117	119	123
25 » 30 »	96	74	74	91	84	81	110	91	94	106	89	83
30 » 35 »	80	71	76	75	83	77	86	71	84	82	84	93
35 » 40 »	67	63	105	92	85	74	75	105	79	78	90	82
40 » 45 »	81	78	91	89	84	98	82	93	89	97	80	83
45 » 50 »	97	95	101	97	80	107	96	109	89	113	100	97
50 » 55 »	136	91	104	92	96	90	99	98	103	111	108	104
55 » 60 »	154	115	139	109	103	93	104	106	77	89	117	124
60 » 65 »	187	178	177	174	143	136	129	132	125	167	180	176
65 » 70 »	214	194	190	163	141	133	152	155	145	199	192	189
70 » 75 »	240	216	212	210	156	140	124	153	204	185	211	246
75 » 80 »	219	162	175	157	134	101	107	118	122	159	170	149
80 » 85 »	192	149	149	124	109	95	102	94	100	136	165	156
85 » 90 »	82	71	74	56	58	34	47	53	33	57	72	64
90 » 95 »	30	23	29	25	15	12	23	11	18	23	18	27
95 » 99 »	14	4	8	2	7	8	4	4	10	4	3	10
Centenari.	1	3	-	-	-	-	-	1	1	-	-	1
Età ignota.	1	1	-	-	1	-	-	3	-	2	2	-
TOTALE	4065	3679	3939	3538	3188	2877	3734	3997	3730	4020	3819	3801

RIEPILOGO PER CATEGORIE DI ETÀ.

Dalla nascita a 1 anno	1331	1286	1327	1030	883	718	1198	1046	888	1056	1036	1139
» » 5 anni	1743	1735	1809	1563	1414	1247	1983	2082	1888	1938	1695	1683
» » 15 anni	1954	1921	2046	1788	1608	1420	2209	2383	2138	2202	1937	1914
Da 15 anni in su	2110	1757	1893	1750	1579	1457	1525	1611	1592	1816	1880	1887
Da 80 anni in su	319	250	260	207	189	149	176	163	162	220	258	258

TAVOLA VI. — RIASSUNTO TRIENNALE DEI MORTI PER ETÀ E PER MESI.
 Triennio 1872-74. Compartimenti.

ETÀ DEI MORTI	Gennaio	Febbraio	Marzo	Aprile	Maggio	Giugno	Luglio	Agosto	Settembre	Ottobre	Novembre	Dicembre
---------------	---------	----------	-------	--------	--------	--------	--------	--------	-----------	---------	----------	----------

COMPARTIMENTO DELLE MARCHE.

Dalla nascita a 1 mese	1877	1930	1715	1019	789	454	427	389	404	575	959	1298
Da 1 mese a 3 mesi	212	202	215	194	201	201	291	232	199	189	205	241
3 » 6 »	156	128	117	133	121	203	393	361	273	214	183	154
6 » 9 »	146	130	108	118	137	169	346	351	309	252	242	176
9 » 12 »	186	162	197	174	160	192	316	365	303	278	210	140
Da 1 anno a 2 anni	467	447	442	531	520	741	983	1295	1266	1236	770	524
2 » 3 »	215	201	243	224	176	238	391	368	376	401	334	248
3 » 4 »	136	110	107	117	97	114	154	158	152	169	186	125
4 » 5 »	79	79	74	79	65	85	107	118	133	133	106	105
Da 5 anni a 10 »	253	207	198	232	197	218	252	238	297	286	335	279
10 » 15 »	115	96	96	117	100	133	151	161	140	171	162	150
15 » 20 »	120	113	118	116	112	111	142	154	152	154	122	153
20 » 25 »	168	156	169	173	163	173	179	155	184	160	180	159
25 » 30 »	162	143	149	134	133	145	163	163	142	153	134	150
30 » 35 »	146	143	137	148	135	132	135	150	130	128	147	125
35 » 40 »	152	171	161	147	143	128	134	151	150	143	128	148
40 » 45 »	136	137	165	138	163	130	136	145	165	154	164	172
45 » 50 »	146	140	148	162	186	168	148	160	199	173	163	179
50 » 55 »	205	200	235	217	223	165	163	216	187	221	227	222
55 » 60 »	235	203	175	209	196	151	210	194	167	219	243	225
60 » 65 »	362	362	362	329	313	270	254	281	258	278	339	331
65 » 70 »	445	383	375	360	333	249	302	308	287	317	364	366
70 » 75 »	568	446	522	409	385	299	325	320	322	349	439	448
75 » 80 »	479	335	410	333	296	223	258	247	236	293	362	373
80 » 85 »	385	317	267	249	186	167	199	185	197	187	224	245
85 » 90 »	137	96	98	70	67	44	87	83	49	75	90	86
90 » 95 »	43	24	25	18	20	10	6	15	23	14	21	21
95 » 99 »	3	2	9	8	2	2	3	6	3	4	2	9
Centenari	1	-	1	1	-	-	-	-	-	-	-	1
Età ignota	4	3	3	5	1	2	1	1	1	3	3	1
TOTALE	7739	7066	7041	6164	5625	5317	6656	7020	6704	6929	7034	6854

RIEPILOGO PER CATEGORIE DI ETÀ.

Dalla nascita a 1 anno	2577	2552	2352	1638	1408	1219	1773	1698	1488	1508	1799	2009
» » 5 anni	3474	3339	3218	2589	2236	2397	3408	3637	3415	3447	3195	3011
» » 15 anni	3842	3692	3512	2938	2563	2748	3811	4086	3852	3904	3682	3440
Da 15 anni in su	3893	3371	3526	3221	3061	2567	2844	2933	2851	3022	3349	3413
Da 80 anni in su	569	439	400	346	275	223	295	289	272	280	337	362

TAVOLA VI. — RIASSUNTO TRIENNALE DEI MORTI PER ETÀ E PER MESI.
 Triennio 1872-74. Compartimenti.

ETÀ DEI MORTI	Gennaio	Febbraio	Marzo	Aprile	Maggio	Giugno	Luglio	Agosto	Settembre	Ottobre	Novembre	Dicembre
---------------	---------	----------	-------	--------	--------	--------	--------	--------	-----------	---------	----------	----------

COMPARTIMENTO DELLA TOSCANA.

Dalla nascita a 1 mese	2776	2812	2459	1667	1443	1085	1257	1034	1053	1242	1775	2152
Da 1 mese a 3 mesi	470	468	488	430	503	443	711	594	480	481	517	521
3 » 6 »	479	430	440	383	397	564	1153	953	588	491	449	472
6 » 9 »	450	452	477	415	453	576	1229	1128	728	615	538	472
9 » 12 »	469	505	492	492	523	772	1612	1574	911	755	583	507
Da 1 anno a 2 anni	1601	1522	1726	1656	1876	2348	5205	6496	4134	3136	2160	1809
2 » 3 »	768	734	833	738	753	674	1145	1541	1340	1199	1037	912
3 » 4 »	436	467	507	492	490	439	513	730	635	700	650	595
4 » 5 »	344	314	404	356	365	314	412	478	562	561	546	503
Da 5 anni a 10 »	864	833	914	876	869	831	932	1287	1210	1293	1276	1233
10 » 15 »	318	295	344	322	346	306	365	466	450	477	502	425
15 » 20 »	354	274	355	340	344	318	395	465	452	457	427	377
20 » 25 »	526	469	529	533	534	462	529	579	591	574	560	487
25 » 30 »	411	400	424	429	449	406	473	503	470	533	468	456
30 » 35 »	450	387	411	389	422	385	414	453	409	398	417	433
35 » 40 »	420	377	457	438	434	406	419	449	432	442	418	426
40 » 45 »	449	383	431	468	450	417	391	430	416	380	457	504
45 » 50 »	413	375	436	428	440	358	421	449	421	435	423	463
50 » 55 »	476	398	453	470	421	412	419	496	449	420	475	492
55 » 60 »	536	428	456	457	412	382	404	406	396	390	500	539
60 » 65 »	790	663	640	631	580	521	518	555	553	572	657	670
65 » 70 »	853	687	761	663	669	601	590	607	565	600	718	823
70 » 75 »	1058	845	873	770	725	656	673	711	640	707	939	976
75 » 80 »	849	726	693	634	581	551	563	580	497	567	688	790
80 « 85 »	699	663	550	501	549	429	420	472	443	522	552	661
85 » 90 »	264	232	230	174	188	165	174	192	163	174	237	270
90 » 95 »	76	60	66	39	50	43	49	59	41	40	72	60
95 » 99 »	20	15	12	7	7	3	8	12	19	6	12	13
Centenari	2	-	2	1	4	1	2	1	-	3	3	2
Età ignota	1	1	4	4	1	1	3	-	1	1	1	2
TOTALE	17622	16215	16867	15233	15278	14869	21399	23700	19049	18171	18057	18045

RIEPILOGO PER CATEGORIE DI ETÀ

Dalla nascita a 1 anno	4644	4667	4357	3387	3319	3440	5962	5283	3760	3584	3862	4124
» » 5 anni	7793	7701	7826	6629	6803	7215	13237	14528	10431	9180	8255	7943
» » 15 anni	8975	8332	9081	7827	8018	8352	14534	16281	12091	10950	10033	9601
Da 15 anni in su	8646	7382	7779	7402	7259	6516	6362	7419	6957	7220	8023	8442
Da 80 anni in su	1061	970	860	722	798	641	653	736	666	745	876	1006

TAVOLA VI. — RIASSUNTO TRIENNALE DEI MORTI PER ETÀ E PER MESI.
Triennio 1872-74. Compartimenti.

ETÀ DEI MORTI	Gennaio	Febbraio	Marzo	Aprile	Maggio	Giugno	Luglio	Agosto	Settembre	Ottobre	Novembre	Dicembre
COMPARTIMENTO DI ROMA.												
Dalla nascita a 1 mese	842	894	826	607	513	354	454	436	466	575	697	806
Da 1 mese a 3 mesi	264	323	339	316	270	297	363	284	294	324	319	342
3 » 6 »	196	165	177	159	180	215	317	367	272	215	157	201
6 » 9 »	182	154	165	143	153	190	379	455	379	295	212	199
9 » 12 »	154	180	152	170	136	182	406	430	320	240	205	152
Da 1 anno a 2 anni	631	587	593	585	569	624	1118	1471	1130	872	669	609
2 » 3 »	397	381	406	340	297	304	451	598	559	511	366	364
3 » 4 »	228	216	232	227	221	232	252	363	323	259	242	229
4 » 5 »	186	180	205	163	160	145	176	261	236	188	168	160
Da 5 anni a 10 »	346	341	337	300	339	305	352	557	460	381	340	328
10 » 15 »	127	124	142	139	159	121	145	171	169	149	130	115
15 » 20 »	195	181	155	176	163	107	154	210	197	170	172	170
20 » 25 »	255	306	298	304	240	206	232	291	261	272	265	291
25 » 30 »	295	210	234	218	237	196	170	232	229	248	248	303
30 » 35 »	233	237	235	212	196	181	198	228	210	216	279	270
35 » 40 »	329	230	253	240	202	192	181	245	207	251	297	284
40 » 45 »	316	236	287	233	218	211	204	240	245	263	281	297
45 » 50 »	315	255	250	215	215	192	187	251	207	246	321	308
50 » 55 »	339	231	289	258	246	193	218	246	270	262	320	318
55 » 60 »	298	254	285	259	221	188	172	236	220	263	284	321
60 » 65 »	342	298	308	304	263	194	210	297	235	305	364	395
65 » 70 »	319	264	259	226	223	181	177	225	225	232	304	311
70 » 75 »	367	294	285	269	223	199	214	232	240	254	301	327
75 » 80 »	231	203	189	130	141	114	164	159	147	162	168	213
80 » 85 »	157	150	111	123	121	98	102	140	124	134	166	167
85 » 90 »	61	53	64	38	42	46	36	42	59	56	63	64
90 » 95 »	27	17	20	25	7	12	13	17	13	16	23	13
95 » 99 »	8	8	3	8	1	4	4	10	4	6	9	7
Centenari	1	3	2	3	1	1	1	2	1	1	4	2
Età ignota	6	8	5	6	3	5	6	5	4	7	9	5
TOTALE	7697	6983	7106	6396	5960	5489	7056	8691	7756	7373	7383	7574

RIEPILOGO PER CATEGORIE DI ETÀ.

Dalla nascita a 1 anno	1638	1716	1659	1395	1252	1238	1919	1972	1731	1649	1590	1700
» 5 anni	3080	3081	3095	2710	2499	2543	3916	4665	3979	3479	3035	3062
» 15 anni	3553	3515	3574	3149	2937	2969	4413	5393	4608	4009	3505	3505
Da 15 anni in su	4133	3430	3527	3241	2960	2515	2637	3293	3144	3357	3869	4064
Da 80 anni in su	254	231	200	197	172	161	156	211	201	213	265	253

TAVOLA VI. — RIASSUNTO TRIENNALE DEI MORTI PER ETÀ E PER MESI.
Triennio 1872-74. Compartimenti.

ETÀ DEI MORTI	Gennaio	Febbraio	Marzo	Aprile	Maggio	Giugno	Luglio	Agosto	Settembre	Ottobre	Novembre	Dicembre
---------------	---------	----------	-------	--------	--------	--------	--------	--------	-----------	---------	----------	----------

COMPARTIMENTO DEGLI ABRUZZI E MOLISE.

Dalla nascita a 1 mese	1335	1483	1316	941	814	511	512	558	506	617	384	1045
Da 1 mese a 3 mesi	414	370	428	351	364	355	440	410	265	290	335	352
3 » 6 »	353	332	312	316	301	360	585	690	508	459	391	333
6 » 9 »	473	411	364	355	325	401	786	972	802	764	622	561
9 » 12 »	460	424	401	355	342	383	729	1022	767	627	559	497
Da 1 anno a 2 anni	1095	949	1044	953	1012	1117	2063	2741	2313	1974	1455	1121
2 » 3 »	565	484	478	450	438	418	707	924	786	800	661	543
3 » 4 »	350	329	329	280	330	291	396	537	489	465	400	362
4 » 5 »	297	245	293	273	258	245	267	445	421	392	320	294
Da 5 anni a 10 »	714	578	606	603	567	522	653	919	871	865	698	569
10 » 15 »	300	222	263	208	235	210	274	335	341	325	267	249
15 » 20 »	252	201	198	180	201	150	206	264	254	266	233	201
20 » 25 »	296	217	254	257	257	225	230	283	296	288	243	264
25 » 30 »	255	234	214	209	188	156	212	236	243	255	227	244
30 » 35 »	243	208	205	217	202	183	187	246	217	211	206	239
35 » 40 »	279	216	247	226	193	205	206	249	251	218	227	253
40 » 45 »	267	217	216	234	204	178	208	231	246	247	264	272
45 » 50 »	302	221	266	260	223	219	254	283	295	240	245	301
50 » 55 »	338	297	317	298	276	229	306	312	289	284	322	341
55 » 60 »	383	314	354	303	292	253	274	354	352	340	377	391
60 » 65 »	515	433	507	458	383	362	400	495	509	489	513	542
65 » 70 »	515	484	457	431	393	362	406	496	516	485	505	543
70 » 75 »	654	579	574	513	472	402	451	656	557	583	594	681
75 » 80 »	475	425	416	339	334	289	325	384	375	380	437	456
80 » 85 »	390	305	306	265	248	216	249	327	286	295	365	352
85 » 90 »	169	126	131	86	88	77	95	143	104	111	135	130
90 » 95 »	51	35	32	26	36	23	26	40	29	22	51	38
95 » 99 »	13	8	15	8	10	5	3	22	11	10	11	10
Centenari	3	1	1	2	1	-	-	1	1	2	1	-
Età ignota	-	-	-	-	-	-	-	-	-	-	1	1
TOTALE	11756	10348	10544	9402	8987	8347	11450	14575	12900	12309	11549	11190

RIEPILOGO PER CATEGORIE DI ETÀ.

Dalla nascita a 1 anno	3035	3020	2821	2318	2146	2010	3052	3652	2848	2757	2791	2788
» » 5 anni	5342	5027	4965	4274	4184	4081	6485	8299	6857	6388	5627	5108
» » 15 anni	6356	5827	5834	5085	4986	4813	7412	9553	8069	7578	6592	5926
Da 15 anni in su	5400	4521	4710	4317	4001	3534	4038	5022	4831	4731	4956	5263
Da 80 anni in su	626	475	485	387	383	321	373	533	431	440	563	530

TAVOLA VI. — RIASSUNTO TRIENNALE DEI MORTI PER ETÀ E PER MESI.
Triennio 1872-74. Compartimenti.

ETÀ DEI MORTI	Gennaio	Febbraio	Marzo	Aprile	Maggio	Giugno	Luglio	Agosto	Settembre	Ottobre	Novembre	Dicembre
---------------	---------	----------	-------	--------	--------	--------	--------	--------	-----------	---------	----------	----------

COMPARTIMENTO DELLA CAMPANIA.

Dalla nascita a 1 mese	2304	2072	1969	1492	1323	1160	1208	1255	1084	1364	1714	2007
Da 1 mese a 3 mesi	931	836	902	742	807	812	810	725	611	705	740	871
3 » 6 »	819	741	802	711	717	942	1214	1011	836	655	581	578
6 » 9 »	803	778	757	720	933	1260	2008	1943	1390	1099	969	671
9 » 12 »	827	708	707	736	781	1176	1965	2153	1607	1327	1002	792
Da 1 anno a 2 anni	2351	1987	2152	1864	2056	2475	2869	4196	3728	3150	2769	2316
2 » 3 »	1100	1031	1064	982	878	948	1337	1506	1455	1341	1279	1152
3 » 4 »	775	713	754	623	586	592	724	873	829	933	826	705
4 » 5 »	577	473	523	481	473	459	499	598	628	675	638	548
Da 5 anni a 10 »	1122	948	1003	929	893	814	1042	1187	1303	1281	1222	1050
10 » 15 »	491	383	393	406	374	376	397	435	531	504	519	433
15 » 20 »	491	376	408	431	369	357	403	438	483	485	471	481
20 » 25 »	623	515	604	606	522	524	563	549	652	697	699	650
25 » 30 »	549	471	571	506	526	445	435	549	531	600	644	565
30 » 35 »	589	491	535	495	487	400	474	497	517	558	692	605
35 » 40 »	610	523	553	525	517	464	439	479	518	533	642	652
40 » 45 »	642	550	642	579	586	521	541	573	594	627	647	647
45 » 50 »	708	566	666	606	612	488	514	595	569	638	669	708
50 » 55 »	810	675	686	684	691	579	590	659	709	764	817	853
55 » 60 »	866	743	780	711	626	523	599	711	684	806	902	835
60 » 65 »	1212	951	982	913	867	667	783	927	892	954	1169	1141
65 » 70 »	1174	935	1030	893	782	668	689	838	851	879	1071	1151
70 » 75 »	1361	1282	1182	1153	1024	793	847	1043	947	1015	1197	1346
75 » 80 »	1044	888	843	721	691	589	627	711	661	715	868	976
80 » 85 »	873	728	666	623	545	479	570	522	517	543	755	742
85 » 90 »	366	266	311	252	232	167	226	200	219	232	300	338
90 » 95 »	145	105	117	106	92	64	82	83	77	85	126	167
95 » 99 »	55	44	35	38	27	36	32	28	36	32	28	43
Centenari	8	9	4	4	5	1	4	6	3	5	3	8
Età ignota	20	15	20	24	22	13	19	19	16	21	33	20
TOTALE	24246	20803	21661	19556	19044	18792	23510	25309	23478	23223	23992	23051

RIEPILOGO PER CATEGORIE DI ETÀ.

Dalla nascita a 1 anno	5684	5135	5137	4401	4561	5350	7205	7087	5528	5150	5006	4919
» » 5 anni	10487	9339	9630	8351	8554	9824	12634	14260	12168	11249	10518	9640
» » 15 anni	12100	10670	11026	9686	9821	11014	14073	15382	14002	13034	12259	11123
Da 15 anni in su	12126	10118	10615	9846	9201	7765	9418	9408	9460	10168	11700	11908
Da 80 anni in su	1447	1152	1133	1023	901	747	914	839	852	897	1212	1298

TAVOLA VI. — RIASSUNTO TRIENNALE DEI MORTI PER ETÀ E PER MESI.
 Triennio 1872-74. Compartimenti.

ETÀ DEI MORTI	Gennaio	Febbraio	Marzo	Aprile	Maggio	Giugno	Luglio	Agosto	Settembre	Ottobre	Novembre	Dicembre
---------------	---------	----------	-------	--------	--------	--------	--------	--------	-----------	---------	----------	----------

COMPARTIMENTO DELLE PUGLIE.

Dalla nascita a 1 mese	1544	1436	1260	899	691	617	577	638	695	825	1066	1215
Da 1 mese a 3 mesi	619	560	541	479	413	415	431	357	328	343	426	488
3 » 6 »	415	411	456	435	447	608	695	564	460	444	407	346
6 » 9 »	492	409	422	393	426	681	1146	1013	914	685	566	526
9 » 12 »	596	487	527	428	427	657	1043	1057	934	863	742	601
Da 1 anno a 2 anni	1558	1320	1402	1149	1262	1532	2382	2205	2023	1770	1672	1482
2 » 3 »	742	610	656	633	600	588	732	941	870	871	874	800
3 » 4 »	466	387	393	325	306	367	425	472	475	526	455	492
4 » 5 »	353	287	291	271	258	262	283	341	315	339	314	310
Da 5 anni a 10 »	556	480	536	504	459	417	519	679	600	556	571	474
10 » 15 »	242	222	202	200	227	233	235	275	256	244	205	226
15 » 20 »	279	207	246	259	229	235	254	294	249	255	230	212
20 » 25 »	375	275	363	317	339	244	276	310	300	295	285	333
25 » 30 »	371	295	322	299	279	276	258	275	265	282	265	337
30 » 35 »	329	295	322	278	294	249	253	246	274	299	280	281
35 » 40 »	410	317	378	358	269	289	281	329	271	289	305	351
40 » 45 »	353	277	369	327	275	268	239	253	231	275	294	348
45 » 50 »	401	361	376	370	327	250	301	284	280	274	319	364
50 » 55 »	405	340	345	387	346	302	297	326	288	302	342	343
55 » 60 »	433	347	380	371	302	309	323	329	275	260	400	388
60 » 65 »	461	399	456	423	356	338	349	352	339	358	406	414
65 » 70 »	504	439	440	387	370	319	357	378	337	361	457	420
70 » 75 »	549	461	456	386	353	329	362	376	359	361	459	503
75 » 80 »	372	381	354	323	236	263	276	294	269	299	341	368
80 » 85 »	336	292	261	225	204	203	199	193	222	214	264	241
85 » 90 »	155	115	126	110	83	68	109	94	80	83	112	114
90 » 95 »	55	56	39	29	31	27	34	30	42	29	30	46
95 » 99 »	26	14	12	10	12	15	15	18	8	17	10	11
Centenari	2	-	-	-	-	3	1	-	-	1	5	2
Età ignota	-	1	-	1	-	-	1	-	-	-	2	1
TOTALE	13399	11481	11936	10579	9821	10364	12688	12923	11962	11825	12104	12037

RIEPILOGO PER CATEGORIE DI ETÀ.

Dalla nascita a 1 anno	3666	3303	3206	2634	2404	2978	3892	3629	3331	3165	3207	3176
» » 5 anni	6785	5907	5953	5015	4830	5727	7744	7188	7014	6671	6522	6280
» » 15 anni	7583	6609	6691	5719	5516	6377	8498	8542	7870	7471	7298	6960
Da 15 anni in su	5816	4371	5245	4859	4305	3987	4189	4381	4092	4354	4804	5076
Da 80 anni in su	574	477	433	374	330	316	358	335	352	344	421	414

TAVOLA VI. — RIASSUNTO TRIENNALE DEI MORTI PER ETÀ E PER MESI.
 Triennio 1872-74. Compartimenti.

ETÀ DEI MORTI	Gennaio	Febbraio	Marzo	Aprile	Maggio	Giugno	Luglio	Agosto	Settembre	Ottobre	Novembre	Dicembre
---------------	---------	----------	-------	--------	--------	--------	--------	--------	-----------	---------	----------	----------

COMPARTIMENTO DELLA BASILICATA.

Dalla nascita a 1 mese	605	479	464	398	381	300	396	526	490	430	390	454
Da 1 mese a 3 mesi	201	228	230	204	205	191	282	374	298	274	246	244
3 » 6 »	180	177	144	166	198	161	311	341	292	276	217	218
6 » 9 »	169	164	156	131	155	145	311	382	346	297	281	259
9 » 12 »	173	141	166	111	124	141	325	339	285	307	289	199
Da 1 anno a 2 anni	515	342	310	243	272	248	518	766	750	483	464	416
2 » 3 »	214	160	136	128	126	152	252	310	353	269	146	140
3 » 4 »	144	107	119	106	98	90	227	208	248	173	195	159
4 » 5 »	129	97	91	77	80	78	177	250	232	159	104	84
Da 5 anni a 10 »	189	129	123	104	83	110	130	274	172	186	167	97
10 » 15 »	127	88	84	93	66	82	92	208	108	112	93	76
15 » 20 »	125	131	80	79	70	93	94	179	124	121	132	120
20 » 25 »	156	140	115	131	117	112	152	170	166	148	169	159
25 » 30 »	168	134	139	150	129	116	186	229	187	186	168	172
30 » 35 »	154	135	173	165	159	128	169	229	204	187	190	166
35 » 40 »	211	184	145	164	149	139	175	243	198	231	195	212
40 » 45 »	195	158	189	189	176	133	163	213	187	192	218	237
45 » 50 »	213	203	241	176	165	153	143	242	204	202	236	217
50 » 55 »	186	149	183	168	163	140	160	198	173	184	218	212
55 » 60 »	243	178	231	189	164	144	180	205	205	224	226	209
60 » 65 »	204	152	224	165	146	117	160	191	186	193	197	192
65 » 70 »	209	146	164	159	139	128	149	157	170	170	137	167
70 » 75 »	178	139	155	135	109	90	116	178	166	159	107	91
75 » 80 »	109	86	103	101	87	74	81	120	116	102	74	54
80 » 85 »	81	43	54	75	39	50	59	76	56	72	55	38
85 » 90 »	38	40	30	26	16	17	22	59	29	26	20	20
90 » 95 »	16	13	12	11	10	8	11	20	11	10	9	11
95 » 99 »	4	3	3	1	1	1	-	4	1	1	-	1
Centenari	-	-	-	-	-	-	-	-	-	-	-	-
Età ignota	-	2	-	-	-	-	1	-	-	2	1	2
TOTALE	5136	4148	4264	3845	3627	3341	5047	6691	5957	5376	4944	4626

RIEPILOGO PER CATEGORIE DI ETÀ.

Dalla nascita a 1 anno	1328	1189	1160	1010	1063	938	1625	1962	1711	1584	1423	1374
» 5 anni	2330	1895	1816	1564	1639	1506	2799	3496	3291	2668	2332	2173
» 15 anni	2646	2112	2023	1761	1788	1698	3021	3978	3574	2966	2592	2346
Da 15 anni in su	2490	2034	2241	2084	1839	1643	2025	2713	2383	2408	2351	2278
Da 80 anni in su	139	99	99	113	66	76	92	159	97	109	84	70

TAVOLA VI. — RIASSUNTO TRIENNALE DEI MORTI PER ETÀ E PER MESI.
 Triennio 1872-74. Compartmenti.

ETÀ DEI MORTI	Gennaio	Febbraio	Marzo	Aprile	Maggio	Giugno	Luglio	Agosto	Settembre	Ottobre	Novembre	Dicembre
COMPARTIMENTO DELLE CALABRIE.												
Dalla nascita a 1 mese	1169	1073	998	828	642	571	668	690	705	853	948	914
Da 1 mese a 3 mesi	432	407	455	436	433	447	493	455	446	477	492	459
3 » 6 »	359	262	293	323	323	435	721	709	583	556	477	391
6 » 9 »	281	219	243	235	267	421	770	878	787	798	619	422
9 » 12 »	329	246	241	186	195	311	586	782	713	783	580	452
Da 1 anno a 2 anni	892	757	711	612	600	802	1411	1742	1735	1783	1442	1059
2 » 3 »	459	350	364	339	321	369	559	792	802	898	668	557
3 » 4 »	280	220	233	184	191	238	295	417	487	442	389	335
4 » 5 »	166	174	197	181	173	153	208	284	315	366	316	273
Da 5 anni a 10 »	473	353	349	324	337	333	417	603	639	656	580	463
10 » 15 »	208	158	203	174	142	144	217	286	278	313	248	202
15 » 20 »	192	161	189	152	183	164	166	201	236	208	242	207
20 » 25 »	298	264	261	262	229	272	271	275	297	304	330	298
25 » 30 »	319	273	253	280	244	241	252	264	266	270	293	306
30 » 35 »	318	273	240	252	250	226	240	264	254	300	303	348
35 » 40 »	356	320	319	288	299	266	269	308	283	290	346	341
40 » 45 »	368	307	321	309	289	238	272	304	258	311	349	405
45 » 50 »	352	307	316	325	301	266	254	313	304	332	414	412
50 » 55 »	391	314	355	361	268	278	245	314	302	305	403	453
55 » 60 »	414	346	345	371	299	230	260	323	309	346	406	453
60 » 65 »	503	406	439	428	322	271	302	372	319	418	402	522
65 » 70 »	407	357	355	377	285	269	310	316	322	338	386	419
70 » 75 »	435	382	388	354	326	240	296	346	311	353	449	512
75 » 80 »	310	227	258	242	210	166	207	209	224	251	290	274
80 » 85 »	222	199	234	161	157	135	152	159	155	163	198	245
85 » 90 »	104	92	83	77	83	39	53	69	66	72	76	79
90 » 95 »	35	40	31	37	26	22	31	35	25	24	42	64
95 » 99 »	25	13	15	17	9	8	12	8	11	13	15	10
Centenari	2	5	-	3	3	5	4	-	2	1	4	6
Età ignota	1	1	1	-	-	-	-	-	-	1	-	-
TOTALE	10100	8506	8690	8118	7407	7560	9941	11718	11434	12225	11707	10881

RIEPILOGO PER CATEGORIE DI ETÀ.

Dalla nascita a 1 anno	2570	2207	2230	2008	1860	2185	3238	3514	3234	3467	3116	2638
» » 5 anni	4367	3708	3735	3324	3145	3747	5711	6749	6573	6956	5931	4862
» » 15 anni	5048	4219	4287	3822	3624	4224	6345	7638	7490	7925	6759	5527
Da 15 anni in su	5051	4286	4402	4293	3783	3336	3596	4080	3944	4299	4948	5354
Da 80 anni in su	388	349	363	295	278	209	252	271	259	273	335	404

TAVOLA VI. — RIASSUNTO TRIENNALE DEI MORTI PER ETÀ E PER MESI.
 Triennio 1872-74. Compartimenti.

ETÀ DEI MORTI	Gennaio	Febbraio	Marzo	Aprile	Maggio	Giugno	Luglio	Agosto	Settembre	Ottobre	Novembre	Dicembre
COMPARTIMENTO DELLA SICILIA.												
Dalla nascita a 1 mese	2093	1888	1644	1397	1255	1397	1647	1507	1402	1423	1642	1725
Da 1 mese a 3 mesi	935	955	972	813	880	1002	1269	1090	887	865	923	846
3 » 6 »	709	706	778	730	818	1187	1705	1447	1042	860	770	707
6 » 9 »	722	666	618	569	666	1098	2029	1959	1439	1107	905	875
9 » 12 »	926	763	733	581	618	1053	1822	1768	1522	1278	1065	982
Da 1 anno a 2 anni	2204	1976	1934	1653	1826	2495	4013	3763	3242	2778	2514	2260
2 » 3 »	1074	1013	937	820	888	1005	1353	1529	1415	1316	1287	1320
3 » 4 »	662	604	573	519	550	630	745	785	847	799	765	757
4 » 5 »	536	460	426	389	412	500	620	619	611	592	549	536
Da 5 anni a 10 »	937	800	752	687	654	662	772	869	830	855	769	786
10 » 15 »	439	358	357	354	359	327	362	427	387	386	395	365
15 » 20 »	449	395	382	348	399	369	408	478	384	417	403	388
20 » 25 »	535	516	536	518	518	500	539	533	547	601	519	486
25 » 30 »	534	472	518	506	443	448	547	524	508	569	510	494
30 » 35 »	509	416	452	435	437	457	454	488	475	499	441	440
35 » 40 »	520	436	470	474	476	443	458	476	489	447	452	487
40 » 45 »	411	431	416	415	414	442	436	438	423	395	434	498
45 » 50 »	594	495	542	480	471	446	508	518	494	478	487	573
50 » 55 »	587	552	580	529	488	455	522	508	496	492	471	588
55 » 60 »	711	625	637	553	537	510	556	566	574	566	621	738
60 » 65 »	654	618	649	575	533	449	485	571	515	514	576	698
65 » 70 »	632	640	677	534	527	439	500	530	474	479	561	647
70 » 75 »	822	628	644	570	485	426	463	537	524	487	555	701
75 » 80 »	650	617	586	487	399	402	430	485	419	444	546	638
80 » 85 »	514	441	417	350	330	302	337	336	337	316	349	464
85 » 90 »	249	218	231	175	156	126	167	185	167	150	203	232
90 » 95 »	86	80	69	68	45	43	53	57	69	55	93	79
95 » 99 »	41	47	33	27	12	26	22	14	24	25	37	41
Centenari	9	7	5	10	3	2	-	3	4	6	7	8
Età ignota	23	20	18	21	11	9	19	17	18	12	25	34
TOTALE	19817	17843	17586	15592	15610	17650	23241	23052	20565	19211	18874	19393

RIEPILOGO PER CATEGORIE DI ETÀ.

Dalla nascita a 1 anno	5385	4978	4745	4090	4237	5737	8472	7771	6292	5533	5305	5135
» » 5 anni	9861	9031	8615	7471	7913	10367	15203	14467	12407	11018	10420	10008
» » 15 anni	11237	10189	9724	8512	8926	11356	16337	15783	13624	12259	11584	11159
Da 15 anni in su	8557	7634	7844	7059	6873	6285	6885	7252	6923	6940	7265	8200
Da 80 anni in su	899	793	755	630	546	499	579	595	601	552	689	824

TAVOLA VI. — RIASSUNTO TRIENNALE DEI MORTI PER ETÀ E PER MESI.
Triennio 1872-74. Compartimenti.

ETÀ DEI MORTI	Gennaio	Febbraio	Marzo	Aprile	Maggio	Giugno	Luglio	Agosto	Settembre	Ottobre	Novembre	Dicembre
COMPARTIMENTO DELLA SARDEGNA.												
Dalla nascita a 1 mese	523	351	343	283	255	249	260	309	311	261	278	290
Da 1 mese a 3 mesi	226	210	271	257	199	197	258	290	228	231	197	253
3 » 6 »	159	146	170	164	169	219	217	233	199	238	181	192
6 » 9 »	131	104	129	165	127	202	247	256	241	243	183	164
9 » 12 »	122	120	109	160	134	126	194	256	224	265	175	145
Da 1 anno a 2 anni	367	298	419	327	307	337	468	551	492	472	432	385
2 » 3 »	246	189	237	222	199	210	231	270	279	237	225	223
3 » 4 »	157	159	203	151	157	179	180	166	159	210	181	219
4 » 5 »	159	142	183	150	163	136	164	161	161	229	203	179
Da 5 anni a 10 »	275	254	281	263	253	261	233	324	231	287	234	226
10 » 15 »	157	121	152	144	148	150	171	150	151	204	184	175
15 » 20 »	158	134	136	138	121	136	155	175	152	177	175	193
20 » 25 »	182	149	200	166	145	122	134	132	144	180	163	181
25 » 30 »	132	165	151	200	163	114	153	173	197	168	239	200
30 » 35 »	151	167	186	171	143	143	139	187	178	164	217	148
35 » 40 »	183	198	200	226	185	130	151	202	168	176	210	193
40 » 45 »	165	191	206	209	178	164	175	197	184	192	201	203
45 » 50 »	193	220	232	198	176	164	182	181	200	223	179	222
50 » 55 »	206	199	178	168	170	165	196	194	162	194	185	207
55 » 60 »	216	240	223	199	170	159	177	181	207	192	142	218
60 » 65 »	209	194	204	171	190	190	175	197	203	158	161	193
65 » 70 »	269	229	231	184	174	148	178	217	196	197	163	184
70 » 75 »	228	197	197	174	170	136	157	162	148	168	156	175
75 » 80 »	183	169	194	147	127	102	134	121	148	151	159	173
80 » 85 »	134	115	121	108	91	85	82	124	106	91	134	116
85 » 90 »	98	65	92	69	53	50	87	72	107	68	85	58
90 » 95 »	37	31	39	34	21	25	30	36	83	40	35	35
95 » 99 »	10	9	19	14	7	8	19	16	29	17	19	25
Centenari	2	2	-	1	1	2	2	1	1	2	2	4
Età ignota	4	1	2	-	-	3	1	1	-	-	-	-
TOTALE	5282	4769	5308	4863	4396	4362	4951	5540	5289	5485	5098	5179

RIEPILOGO PER CATEGORIE DI ETÀ.

Dalla nascita a 1 anno	1161	931	1022	1029	884	993	1176	1349	1203	1288	1014	1044
» » 5 anni	2090	1719	1064	1879	1710	1905	2219	2497	2294	2436	2055	2050
» » 15 anni	2522	2094	2497	2286	2111	2316	2623	2971	2676	2927	2473	2451
Da 15 anni in su	2756	2674	2809	2577	2285	2043	2327	2568	2613	2558	2625	2728
Da 80 anni in su	281	222	271	226	173	170	220	249	326	218	275	238

RIASSUNTO DEL REGNO.

TAVOLA VI. — RIASSUNTO TRIENNALE

Triennio 1872-74.

ETÀ DEI MORTI	GENNAIO			FEBBRAIO			MARZO			APRILE			MAGGIO		
	TOTALE	Maschi	Femmine	TOTALE	Maschi	Femmine	TOTALE	Maschi	Femmine	TOTALE	Maschi	Femmine	TOTALE	Maschi	Femmine
Dalla nascita a 1 mese.	33543	18136	15407	32575	17640	14935	30232	16472	13760	21309	11808	9501	18841	10441	840
Da 1 mese a 3 mesi.	8237	4373	3864	7656	4063	3593	7825	4218	3607	6883	3666	3217	7196	3812	338
3 » 6 »	6987	3799	3188	6343	3432	2911	6361	3507	2854	5651	3083	2568	5887	3104	278
6 » 9 »	6375	3375	3000	6106	3210	2896	6407	3479	2928	5672	3068	2604	5860	3116	274
9 » 12 »	6124	3156	2968	5922	3052	2870	6281	3375	2906	5719	3029	2690	5862	3006	285
Da 1 anno a 2 anni.	17792	9204	8588	16562	8652	7910	17803	9308	8495	16089	8344	7745	17173	8908	826
2 » 3 »	8984	4577	4407	8438	4381	4057	9008	4645	4363	8161	4228	3933	7978	3979	398
3 » 4 »	5594	2910	2684	5221	2607	2614	5642	2797	2345	4944	2448	2496	4956	2478	247
4 » 5 »	4370	2207	2163	3969	2009	1960	4355	2212	2143	3907	1981	1926	3910	1979	193
Da 5 anni a 10 »	9210	4571	4639	8326	4072	4254	8977	4450	4527	8415	4130	4285	8090	3900	419
10 » 15 »	4212	1977	2235	3617	1723	1894	3992	1884	2108	3950	1856	2094	3889	1787	210
15 » 20 »	4650	2304	2346	3965	1898	2067	4302	2052	2250	4250	2048	2202	4194	1963	223
20 » 25 »	6274	3392	2882	5577	3029	2548	6307	3479	2828	6136	3419	2717	5849	3163	268
25 » 30 »	5849	2946	2903	5158	2509	2649	5705	2805	2900	5513	2619	2894	5377	2658	271
30 » 35 »	5601	2744	2857	5128	2521	2607	5476	2623	2853	5263	2492	2771	5182	2451	273
35 » 40 »	6036	3110	2926	5318	2302	2616	5736	2845	2891	5557	2708	2849	5359	2551	280
40 » 45 »	6224	3338	2886	5393	2920	2473	5891	3122	2769	5611	3032	2579	5454	2876	257
45 » 50 »	6657	3765	2892	5720	3219	2501	6245	3517	2728	5818	3311	2507	5634	3096	253
50 » 55 »	7435	4101	3334	6509	3568	2941	7028	3813	3215	6666	3748	2918	6337	3511	282
55 » 60 »	8229	4249	3980	7078	3639	3439	7507	3934	3573	6836	3730	3106	6318	3375	294
60 » 65 »	11018	5384	5634	9367	4751	4616	9917	4954	4963	9004	4659	4345	8571	4487	408
65 » 70 »	11620	5647	5973	10004	4858	5146	10280	5110	5170	9179	4634	4545	8781	4451	433
70 » 75 »	12464	5981	6483	10581	5230	5351	10853	5317	5536	9534	4783	4751	9262	4787	447
75 » 80 »	9106	4492	4614	7846	3901	3945	7913	3876	4037	6912	3504	3408	6443	3308	313
80 » 85 »	6835	3345	3490	5844	2886	2958	5582	2778	2804	4880	2444	2436	4740	2387	235
85 » 90 »	2796	1389	1407	2279	1148	1131	2332	1182	1150	1816	916	900	1806	944	86
90 » 95 »	878	401	477	708	336	372	688	323	365	561	252	309	525	231	29
95 » 99 »	265	114	151	201	91	110	194	90	104	158	66	92	120	47	7
Centenari.	34	14	20	38	17	21	18	6	12	27	6	21	21	10	1
Età ignota.	71	53	18	58	44	14	56	40	16	66	49	17	41	29	1
TOTALE	223470	115054	108416	201407	104008	97399	208913	108213	100700	184487	96061	88426	179656	92835	8682

TOTALI

RIEPILOGO PER															
Dalla nascita a 1 anno	61266	32839	28427	58602	31397	27205	57106	31051	26055	45234	24654	20580	43646	23479	2016
» » 5 anni	98006	51737	46269	92792	49046	43746	93914	50013	43901	78335	41655	36680	77663	40823	3684
» » 15 anni	111428	58285	53143	104735	54841	49894	106883	56347	50536	90700	47641	43059	89642	46510	4313
Da 15 anni in su	111971	56716	55255	96614	49123	47491	101974	51826	50148	93721	48371	45350	89973	46296	4367
Da 80 anni in su	10808	5263	5545	9070	4478	4592	8814	4379	4435	7442	3684	3758	7212	3619	359

DEI MORTI PER ETÀ E SESSO, PER MESI.

Regno.

GIUGNO			LUGLIO			AGOSTO			SETTEMBRE			OTTOBRE			NOVEMBRE			DICEMBRE		
TOTALE	Maschi	Femmine	TOTALE	Maschi	Femmine	TOTALE	Maschi	Femmine	TOTALE	Maschi	Femmine	TOTALE	Maschi	Femmine	TOTALE	Maschi	Femmine	TOTALE	Maschi	Femmine
5031	8569	6462	16496	9336	7160	16047	9044	7003	15206	8608	6598	17676	9800	7876	23255	12737	10518	26924	14652	12272
7847	4179	3668	10855	5736	5119	9315	4940	4375	7409	3931	3478	7692	4059	3633	8075	4226	3849	8449	4498	3951
7651	4070	3581	12446	6601	5845	11224	5823	5401	8253	4291	3962	7118	3695	3423	6320	3414	2906	6268	3396	2872
7778	4132	3646	13693	7167	6526	13351	6886	6465	9998	5195	4803	8412	4402	4010	7265	3860	3405	6441	3486	2955
7776	4060	3716	14232	7400	6832	15011	7644	7367	10369	5255	5114	8816	4491	4325	6950	3592	3358	6021	3073	2948
20054	10252	9302	34788	17684	17104	42270	21077	21193	33278	16827	16451	27243	13771	13472	21094	10799	10295	17859	9296	8563
7886	4016	3870	11390	5782	5608	14255	7160	7095	12848	6383	6465	11697	5969	5728	10081	5071	5010	9579	4852	4727
4844	2516	2328	5919	2987	2932	7095	3543	3552	6807	3365	3442	6704	3304	3400	6277	3098	3179	6161	3139	3022
3686	1834	1852	4353	2229	2124	5307	2702	2605	5202	2646	2556	5163	2593	2570	4811	2393	2418	4707	2385	2322
7544	3651	3893	8675	4386	4289	10883	5494	5389	10096	5028	5038	10152	5112	5040	9767	4685	5082	9273	4598	4675
3679	1739	1940	4136	1982	2154	5017	2480	2537	4632	2328	2304	4776	2285	2491	4496	2104	2392	4223	2076	2147
3891	1829	2062	4463	2127	2336	5329	2500	2829	4881	2297	2584	4917	2288	2629	4633	2254	2379	4448	2098	2350
5398	2668	2530	5915	3098	2817	6420	3260	3160	6322	3258	3064	6328	3318	3010	6049	3164	2885	5928	3075	2853
4936	2320	2616	5407	2531	2876	5963	2789	3174	5614	2544	3070	5794	2625	3169	5616	2654	2962	5589	2696	2893
4754	2176	2578	5150	2386	2764	5692	2615	3077	5295	2440	2855	5327	2524	2803	5422	2577	2845	5381	2529	2852
4886	2387	2499	5051	2406	2645	5669	2652	3017	5259	2535	2724	5260	2540	2720	5378	2641	2737	5652	2832	2820
5019	2550	2469	5138	2567	2571	5483	2731	2752	5359	2756	2603	5320	2673	2647	5582	2894	2688	6102	3154	2948
5171	2797	2374	5399	2866	2533	5848	3051	2797	5494	2920	2574	5365	2914	2751	5883	3185	2698	6386	3411	2975
5766	3080	2686	5961	3229	2732	6492	3413	3079	6095	3336	2759	6142	3289	2853	6877	3605	3272	7457	3986	3471
5687	2971	2716	6172	3254	2918	6542	3416	3126	6163	3279	2884	6473	3349	3124	7405	3813	3592	7961	4118	3843
7468	3984	3484	7586	3898	3688	8303	4320	3983	7630	3954	3676	8193	4270	3923	9437	4788	4649	10272	5061	5211
7667	4019	3648	7957	4046	3911	8451	4328	4123	7954	4049	3905	8370	4287	4083	9726	4707	5019	10910	5308	5602
7725	3995	3730	7979	3994	3985	8835	4494	4341	8036	4132	3904	8355	4286	4069	10297	4969	5328	11645	5612	6033
5754	2967	2787	5959	3006	2953	6241	3188	3053	5636	2806	2830	6050	3095	2955	7199	3488	3711	8141	4007	4134
4101	2006	2095	4249	2131	2118	4418	2226	2192	4136	2050	2086	4850	2161	2189	5376	2653	2723	5989	2982	3007
1504	750	754	1793	883	910	1834	879	955	1645	827	818	1740	848	892	2174	1103	1071	2377	1177	1200
438	186	252	510	242	268	562	251	311	540	234	306	506	224	282	712	343	369	769	358	411
146	50	96	143	56	87	172	65	107	174	77	97	177	79	98	186	77	109	212	103	109
17	7	10	15	5	10	19	7	12	17	6	11	23	10	13	35	10	25	39	17	22
39	31	8	60	50	10	51	31	20	46	31	15	55	30	25	92	63	29	75	52	23
174143	89991	84152	221890	114065	107825	242099	123099	119090	210394	107388	109006	204494	104291	100203	206470	104967	101503	211301	108075	103226

CATEGORIE DI ETÀ.

43083	25010	21073	67722	36240	31482	64948	34337	30611	51235	27280	23955	49714	26447	23267	51865	27829	24036	54166	29153	25013
82353	43628	38925	124172	64922	59250	133875	68819	65056	109370	56501	52869	100521	52084	48437	94128	49190	44938	92472	48825	43647
93776	49018	44758	136983	71290	65693	149775	76793	72982	124098	63857	60241	115449	59481	55968	108391	55979	52412	105968	55499	50469
80328	40942	39386	84847	42725	42122	92273	46185	46088	86250	43500	42750	88990	44780	44210	97987	48925	49062	105258	52524	52734
6206	2999	3207	6710	3317	3393	7005	3428	3577	6512	3194	3318	6796	3322	3474	8483	4186	4297	9386	4637	4749



TAVOLA VII.

APPENDICE

AL MOVIMENTO DELLO STATO CIVILE.

MORTI VIOLENTE

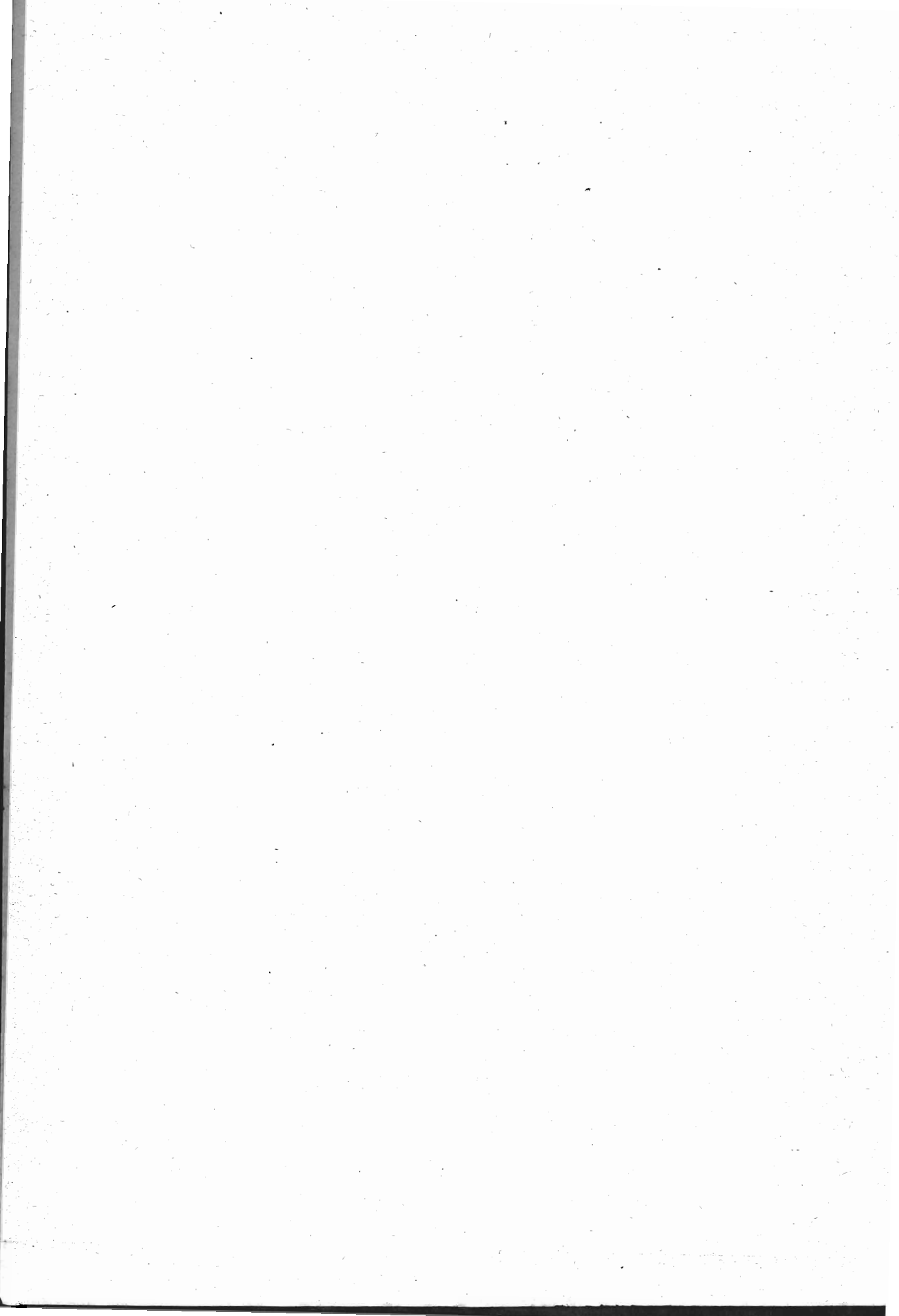
NEL 1874.

I. — RIASSUNTO GENERALE DELLE MORTI VIOLENTE.

Anno 1874.

Province.

PROVINCIE	COMPLESSO			ACCIDENTALI			SUICIDI			OMICIDI			DUELLI		ESECUZIONI CAPITALI		
	TOTALE	Maschi	Femmine	TOTALE	Maschi	Femmine	TOTALE	Maschi	Femmine	TOTALE	Maschi	Femmine	TOTALE	Maschi	TOTALE	Maschi	Femmine
	Alessandria	235	176	59	171	127	44	32	26	6	32	23	9	-	-	-	-
Ancona	127	83	44	91	53	38	21	16	5	15	14	1	-	-	-	-	-
Aquila degli Abruzzi	78	61	17	50	38	12	2	1	1	26	22	4	-	-	-	-	-
Arezzo	113	82	31	91	63	28	11	10	1	11	9	2	-	-	-	-	-
Ascoli Piceno	75	52	23	62	44	18	3	2	1	10	6	4	-	-	-	-	-
Avellino	107	74	33	73	44	29	4	4	-	30	26	4	-	-	-	-	-
Bari delle Puglie.	137	91	46	118	75	43	10	8	2	8	7	1	-	-	1	1	-
Belluno	46	31	15	40	26	14	5	4	1	1	1	1	-	-	-	-	-
Benevento	35	25	10	33	25	8	2	-	2	-	-	-	-	-	-	-	-
Bergamo	122	83	39	99	64	35	10	9	1	13	10	3	-	-	-	-	-
Bologna	238	184	54	173	137	36	48	34	14	17	13	4	-	-	-	-	-
Brescia	157	124	33	131	102	29	26	22	4	-	-	-	-	-	-	-	-
Cagliari	95	74	21	85	68	17	5	2	3	5	4	1	-	-	-	-	-
Caltanissetta	101	84	17	84	71	13	3	3	-	14	10	4	-	-	-	-	-
Campobasso	66	47	19	47	32	15	3	2	1	16	13	3	-	-	-	-	-
Caserta	160	132	28	76	55	21	10	7	3	74	70	4	-	-	-	-	-
Catania	114	93	21	69	55	14	9	5	4	36	33	3	-	-	-	-	-
Catanzaro	110	87	23	62	45	17	7	5	2	41	37	4	-	-	-	-	-
Chieti	91	70	21	53	40	13	8	5	3	30	25	5	-	-	-	-	-
Como	117	81	36	103	69	34	8	6	2	6	6	-	-	-	-	-	-
Cosenza	110	81	29	57	40	17	3	3	-	50	38	12	-	-	-	-	-
Cremona	64	43	21	50	30	20	14	13	1	-	-	-	-	-	-	-	-
Cuneo	270	205	65	229	171	58	27	22	5	13	11	2	1	1	-	-	-
Ferrara	53	38	15	37	26	11	11	8	3	5	4	1	-	-	-	-	-
Firenze	315	218	97	244	162	82	45	33	12	25	22	3	1	1	-	-	-
Foggia	79	65	14	59	50	9	7	4	3	13	11	2	-	-	-	-	-
Forlì	151	112	39	100	73	27	30	18	12	21	21	-	-	-	-	-	-
Genova	276	287	59	232	182	50	29	22	7	15	13	2	-	-	-	-	-
Girgenti	190	159	31	96	80	16	5	3	2	89	76	13	-	-	-	-	-
Grosseto	19	14	5	15	11	4	2	1	1	2	2	-	-	-	-	-	-
Lecce	108	80	28	80	56	24	10	9	1	18	15	3	-	-	-	-	-
Livorno	64	46	18	50	33	17	8	8	-	6	5	1	-	-	-	-	-
Lucca	78	61	17	73	56	17	4	4	-	1	1	-	-	-	-	-	-
Macerata	87	62	25	75	52	23	7	5	2	5	5	-	-	-	-	-	-
Mantova	102	67	35	70	47	23	30	18	12	2	2	-	-	-	-	-	-
Massa e Carrara	82	69	13	75	63	12	-	-	-	7	6	1	-	-	-	-	-
Messina	69	54	15	48	38	10	3	2	1	18	14	4	-	-	-	-	-
Milano	471	325	146	339	230	109	56	50	6	75	44	31	1	1	-	-	-
Modena	137	87	50	117	75	42	16	8	8	4	4	-	-	-	-	-	-
Napoli	401	332	69	292	234	58	16	12	4	93	86	7	-	-	-	-	-
Novara	205	137	68	172	110	62	24	19	5	9	8	1	-	-	-	-	-
Padova	152	103	49	121	79	42	24	19	5	7	5	2	-	-	-	-	-
Palermo	374	291	83	195	124	71	10	8	2	167	157	10	-	-	2	2	-
Parma	100	71	29	75	54	21	23	15	8	2	2	-	-	-	-	-	-
Pavia	179	126	53	157	108	49	10	9	1	12	9	3	-	-	-	-	-
Perugia	235	165	70	174	117	57	20	14	6	40	33	7	-	-	1	1	-
Pesaro e Urbino	127	96	31	100	73	27	15	11	4	12	12	-	-	-	-	-	-
Piacenza	66	46	20	57	41	16	8	4	4	1	1	-	-	-	-	-	-
Pisa	94	75	19	73	58	15	13	9	4	8	8	-	-	-	-	-	-
Porto Maurizio	27	19	8	23	16	7	3	2	1	1	1	-	-	-	-	-	-
Potenza	141	108	33	123	93	30	9	7	2	9	8	1	-	-	-	-	-

I. — RIASSUNTO GENERALE DELLE MORTI VIOLENTE.

Anno 1874.

Province.

PROVINCIE	COMPLESSO			ACCIDENTALI			SUICIDI			OMICIDI			DUELLI		ESECUZIONI CAPITALI		
	TOTALE	Maschi	Femmine	TOTALE	Maschi	Femmine	TOTALE	Maschi	Femmine	TOTALE	Maschi	Femmine	TOTALE	Maschi	TOTALE	Maschi	Femmine
Ravenna	89	69	20	54	40	14	21	18	3	14	11	3	-	-	-	-	-
Reggio di Calabria . .	70	56	14	62	49	13	2	2	-	6	5	1	-	-	-	-	-
Reggio nell'Emilia . .	72	51	21	46	32	14	24	17	7	2	2	-	-	-	-	-	-
Roma	431	333	98	282	199	83	44	36	8	105	98	7	-	-	-	-	-
Rovigo	69	48	21	60	43	17	5	2	3	4	3	1	-	-	-	-	-
Salerno	88	66	22	42	29	13	6	5	1	40	32	8	-	-	-	-	-
Sassari	49	41	8	40	33	7	5	4	1	4	4	-	-	-	-	-	-
Siena	81	58	23	60	44	16	17	11	6	4	3	1	-	-	-	-	-
Siracusa	90	63	27	73	51	22	5	3	2	12	9	3	-	-	-	-	-
Sondrio	45	30	18	42	26	16	4	3	1	2	1	1	-	-	-	-	-
Teramo	46	34	12	15	11	4	4	2	2	27	21	6	-	-	-	-	-
Torino	398	278	120	317	221	96	52	37	15	29	20	9	-	-	-	-	-
Trapani	150	124	26	87	65	22	6	4	2	57	55	2	-	-	-	-	-
Treviso	103	77	26	80	59	21	18	14	4	5	4	1	-	-	-	-	-
Udine	117	90	27	84	65	19	32	24	8	1	1	-	-	-	-	-	-
Venezia	157	115	42	121	90	31	30	23	7	6	2	4	-	-	-	-	-
Verona	113	80	33	95	67	28	14	11	3	4	2	2	-	-	-	-	-
Vicenza	127	103	24	109	87	22	17	15	2	1	1	-	-	-	-	-	-

RIEPILOGO PER COMPARTIMENTI.

PIEMONTE	1108	796	312	889	629	260	135	104	31	83	62	21	1	1	-	-	-
LIGURIA	303	236	67	155	198	57	32	24	8	16	14	2	-	-	-	-	-
LOMBARDIA	1260	879	381	991	676	315	158	130	28	110	72	38	1	1	-	-	-
VENETO	884	647	237	710	516	194	145	112	33	29	19	10	-	-	-	-	-
EMILIA	906	658	248	659	478	181	181	122	59	66	58	8	-	-	-	-	-
UMBRIA	235	165	70	174	117	57	20	14	6	40	33	7	-	-	1	1	-
MARCHE	416	293	123	328	222	106	46	34	12	42	37	5	-	-	-	-	-
TOSCANA	849	625	224	681	490	191	100	76	24	67	58	9	1	1	-	-	-
ROMA	431	333	98	282	199	83	44	36	8	105	98	7	-	-	-	-	-
ABRUZZI E MOLISE . .	281	212	69	165	121	44	17	10	7	99	81	18	-	-	-	-	-
CAMPANIA	791	629	162	516	387	129	38	28	10	237	214	23	-	-	-	-	-
PUGLIE	324	236	88	257	181	76	27	21	6	39	33	6	-	-	1	1	-
BASILICATA	141	108	33	123	93	30	9	7	2	9	8	1	-	-	-	-	-
CALABRIE	290	224	66	181	134	47	12	10	2	97	80	17	-	-	-	-	-
SICILIA	1088	868	220	652	484	168	41	28	13	393	354	39	-	-	2	2	-
SARDEGNA	144	115	29	125	101	24	10	6	4	9	8	1	-	-	-	-	-
REGNO	9451	7024	2427	6988	5026	1962	1015	762	253	1441	1229	212	3	3	4	4	-

II. — MORTI ACCIDENTALI

Anno 1874.

CAUSE DELLE MORTI ACCIDENTALI	Alessandria		Ancona		Aquila degli Abruzzi		Arezzo		Ascoli Piceno		Avellino		Bari delle Puglie	
	M.	F.	M.	F.	M.	F.	M.	F.	M.	F.	M.	F.	M.	F.
Repentine (Apoplessie.)	44	20	10	16	11	5	21	10	8	7	12	12	26	21
naturali (Emorragie e sincopi.)	10	3	3	-	-	-	5	1	-	1	-	1	2	-
Abuso di bevande spiritose	-	-	-	-	-	-	1	-	1	-	-	-	-	-
Idrofobia e morsi di vipera	-	-	-	-	1	-	-	-	-	-	-	-	-	1
Ingestione di sostanze venefiche	1	1	-	-	1	-	-	-	-	-	-	-	-	-
Estenuazione	-	-	-	-	-	-	-	-	2	-	-	-	1	-
Assideramento.	1	-	1	-	1	2	-	-	-	-	1	-	1	-
Annegamento	25	10	16	9	2	2	13	5	11	1	2	3	12	5
Soffocamento e asfissia	4	-	3	3	1	-	1	1	1	-	2	-	1	-
Esplosione (di polveriere e polverifici d'armi da fuoco.)	2	-	-	-	3	-	3	-	-	-	1	-	4	-
Ustioni	4	6	-	7	-	-	3	8	3	1	2	4	1	5
Scoppio	1	-	-	-	1	1	2	2	-	1	7	-	4	2
di mine	-	-	-	-	-	-	-	-	-	-	-	-	-	-
Cadute.	13	-	13	3	11	-	12	-	10	4	7	5	10	6
(Rovine di fabbricati)	3	-	1	-	-	2	-	-	1	1	3	1	1	-
(Frane di cave e miniere)	2	-	-	-	-	-	-	-	-	-	-	-	1	-
(Frane di terra e pietre)	1	-	-	-	1	-	-	-	1	-	-	1	1	-
(Caduta di alberi ed altri corpi pesanti)	3	-	-	-	3	-	-	-	1	-	2	1	-	-
(Sotto veicoli e cavalli)	6	2	2	-	-	1	1	1	1	1	3	1	5	2
(Sotto macchine ferroviar. industriali)	2	1	2	-	1	-	-	-	-	-	1	-	-	1
Lesioni da macchine agrarie ed in- dustriali	-	1	-	-	-	-	-	-	1	-	-	-	-	-
Violenze di animali	-	-	1	-	1	-	1	-	1	-	1	-	5	-
Valanghe di neve	-	-	-	-	-	-	-	-	-	-	-	-	-	-
Cause ignote e diverse	5	-	1	-	-	-	-	-	1	1	-	-	-	-
TOTALE	127	44	53	38	38	12	63	28	44	18	44	29	75	43

CAUSE DELLE MORTI ACCIDENTALI	Catanzaro		Chieti		Como		Cosenza		Cremona		Cuneo		Ferrara	
	M.	F.	M.	F.	M.	F.	M.	F.	M.	F.	M.	F.	M.	F.
Repentine (Apoplessie.)	12	5	6	1	23	15	9	4	4	7	67	23	5	7
naturali (Emorragie e sincopi.)	4	-	-	-	6	2	-	1	1	1	8	3	3	1
Abuso di bevande spiritose	-	-	-	-	-	-	1	-	-	-	1	-	1	-
Idrofobia e morsi di vipera	1	-	-	-	1	-	-	-	-	-	-	-	-	-
Ingestione di sostanze venefiche	-	-	-	-	-	-	-	1	1	-	1	-	-	-
Estenuazione	-	-	-	-	-	-	-	-	-	-	-	-	-	-
Assideramento.	2	1	1	1	-	-	3	1	-	-	2	-	1	-
Annegamento	3	-	12	4	12	3	5	1	13	6	24	10	6	2
Soffocamento ed asfissia	1	-	-	-	2	-	-	-	4	1	3	2	1	-
Esplosione (di polveriere e polverifici d'armi da fuoco.)	1	-	-	-	2	-	1	1	-	-	1	-	-	-
Ustioni	-	1	4	2	2	6	2	3	1	4	3	7	1	1
Scoppio	1	2	-	1	-	3	3	2	-	-	5	1	-	-
di mine	-	-	-	-	-	-	-	-	-	-	-	-	-	-
Cadute.	11	6	10	2	12	3	11	3	3	-	37	8	6	-
(Rovine di fabbricati)	-	-	-	-	-	-	-	-	-	-	1	1	-	-
(Frane di cave e miniere)	1	-	-	-	1	-	-	-	-	-	-	-	-	-
(Frane di terra e pietre)	2	-	2	-	-	-	2	-	-	-	2	1	-	-
(Caduta di alberi ed altri corpi pesanti)	1	-	-	2	4	1	3	-	-	-	3	-	1	-
(Sotto veicoli e cavalli)	1	-	-	-	2	1	-	-	2	-	2	1	-	-
(Sotto macchine ferroviar. industriali)	2	-	1	-	-	-	-	-	-	-	4	-	-	-
Lesioni da macchine agrarie ed in- dustriali	-	-	-	-	-	-	-	-	-	-	2	-	-	-
Violenze di animali	1	2	1	-	1	-	-	-	-	1	2	1	-	-
Valanghe di neve	-	-	2	-	-	-	-	-	-	-	1	-	-	-
Cause ignote e diverse	-	-	1	-	1	-	-	-	1	-	2	-	1	-
TOTALE	45	17	40	13	69	34	40	17	30	20	171	58	26	11

SECONDO LE CAUSE CHE LE PRODUSSERO.

Province.

Belluno		Benevento		Bergamo		Bologna		Brescia		Cagliari		Caltanissetta		Campobasso		Caserta		Catania	
M.	F.	M.	F.	M.	F.	M.	F.	M.	F.	M.	F.	M.	F.	M.	F.	M.	F.	M.	F.
4	2	10	5	31	16	54	19	37	16	23	4	3	2	9	6	17	10	4	2
-	-	-	-	4	3	1	1	4	3	-	-	-	-	-	-	-	1	-	-
-	-	-	-	1	-	-	-	3	-	-	-	-	-	-	-	-	-	-	-
-	-	-	1	-	-	2	1	1	-	1	2	-	-	-	-	-	-	-	-
-	-	-	-	-	-	1	-	-	-	-	-	-	-	-	-	-	-	-	-
6	2	5	-	5	5	37	4	20	2	12	4	17	2	5	2	7	-	8	4
-	-	-	-	1	-	1	-	4	-	1	-	5	3	-	-	-	-	1	2
1	-	-	-	1	-	-	-	-	-	1	-	3	-	-	-	-	-	-	-
1	-	1	-	-	-	3	2	4	5	1	4	2	5	5	-	3	3	2	6
-	-	-	-	-	-	1	4	1	-	4	-	3	3	2	1	2	1	6	8
12	6	4	-	15	7	17	3	14	2	9	-	7	1	3	4	12	5	8	2
-	-	-	1	-	-	-	-	-	-	2	-	1	-	-	-	1	-	1	-
2	2	1	-	1	-	1	-	1	-	1	1	2	-	-	-	1	-	5	6
-	1	2	1	2	1	2	1	1	1	1	-	2	-	2	1	6	-	4	1
-	-	1	-	1	-	5	-	1	-	-	-	-	-	-	-	1	-	-	-
-	-	-	-	-	-	2	1	1	-	-	-	1	-	-	-	-	-	-	-
-	-	-	-	-	-	1	-	-	-	2	-	-	-	1	-	-	-	1	-
-	-	1	-	-	-	2	-	2	-	2	1	1	-	-	-	1	-	-	-
26	14	25	8	64	35	137	36	102	29	68	17	71	13	32	15	55	21	55	14

Firenze		Foggia		Forlì		Genova		Girgenti		Grosseto		Lecce		Livorno		Lucca		Macerata	
M.	F.	M.	F.	M.	F.	M.	F.	M.	F.	M.	F.	M.	F.	M.	F.	M.	F.	M.	F.
75	41	6	1	25	7	26	12	2	2	3	1	18	8	15	12	25	7	32	17
9	9	1	-	-	1	8	7	1	1	-	2	6	3	1	-	3	-	-	-
-	1	-	-	-	-	1	-	-	-	-	-	-	-	-	-	-	-	-	-
-	-	-	-	-	-	-	-	-	-	-	-	-	-	-	-	-	-	-	-
1	-	-	3	2	-	1	-	1	-	-	-	2	-	-	-	-	-	1	-
13	9	7	-	18	2	25	6	5	1	1	1	9	2	2	-	7	1	6	4
1	1	2	-	6	1	4	1	14	1	-	-	2	-	-	-	-	1	-	-
-	-	-	-	-	-	-	-	3	-	-	-	-	-	-	-	-	-	2	-
2	-	2	-	1	-	2	-	8	-	-	-	1	-	3	-	-	-	4	2
8	-	1	-	4	8	6	1	5	1	-	-	2	4	3	4	1	2	1	-
-	-	-	-	-	-	1	-	-	-	-	-	3	1	-	-	1	-	-	-
32	7	8	1	10	5	74	14	8	2	4	-	4	2	6	1	5	4	5	-
1	-	1	-	-	-	3	-	2	1	-	-	1	-	-	-	3	1	-	-
4	-	-	-	-	-	2	-	11	-	-	-	3	-	-	-	1	-	-	-
2	-	1	1	3	-	6	-	5	2	1	-	-	-	-	-	1	-	-	-
4	-	5	1	4	-	2	1	5	-	-	-	3	3	-	-	2	-	-	-
3	-	1	-	-	1	4	-	-	-	-	-	-	-	-	-	1	-	-	-
1	-	3	-	-	-	2	-	-	-	1	-	1	-	-	-	-	-	-	-
-	-	8	-	1	-	2	-	3	-	-	-	-	-	-	-	1	-	-	-
2	5	-	1	-	1	3	1	2	-	-	-	-	1	2	-	3	1	-	-
162	82	50	9	73	27	182	50	80	16	11	4	56	24	33	17	56	17	52	23

II. — MORTI ACCIDENTALI

Anno 1874.

CAUSE DELLE MORTI ACCIDENTALI	Mantova		Massa e Carrara		Messina		Milano		Modena		Napoli		Novara	
	M.	F.	M.	F.	M.	F.	M.	F.	M.	F.	M.	F.	M.	F.
Repentine (Apopleisie)	11	8	10	3	5	1	69	36	32	19	33	26	33	22
naturali { Emorragie e sincopi	2	-	-	-	1	-	46	26	17	17	5	2	3	3
Abuso di bevande spiritose	-	-	-	-	-	-	-	-	-	-	1	-	1	-
Idrofobia e morsi di vipera	-	1	1	-	-	-	-	-	2	-	-	-	1	-
Ingestione di sostanze venefiche	2	-	-	-	-	-	-	1	-	-	3	1	-	-
Estenuazione	-	-	-	-	-	-	-	-	-	-	-	-	-	-
Assideramento	-	-	1	-	3	-	-	-	-	-	-	-	-	-
Annegamento	16	4	3	2	5	4	37	9	11	5	27	8	27	13
Soffocamento e asfissia	1	2	1	-	3	-	2	2	2	-	3	-	1	1
Esplosione { di polveriere e polverifici	-	-	-	-	-	-	-	6	-	-	-	-	-	-
d'armi da fuoco	-	-	6	-	1	-	1	-	-	-	-	-	1	1
Ustioni	2	5	5	2	1	1	13	17	3	1	16	12	3	6
Scoppio	-	-	2	1	1	1	1	-	-	-	-	-	2	2
di fulmini	-	-	2	1	1	1	-	-	-	-	-	-	3	2
di mine	-	-	2	-	-	-	-	-	-	-	2	-	3	2
Cadute	7	3	21	3	13	1	32	8	6	3	70	7	15	5
rovine di fabbricati	1	-	-	-	1	-	-	1	-	-	-	-	4	5
frane di cave e miniere	-	-	8	-	-	-	-	-	-	-	-	-	-	-
frane di terra e pietre	-	-	2	1	2	-	1	-	-	-	3	-	3	-
caduta di alberi ed altri	-	-	-	-	-	-	-	-	-	-	-	-	-	-
corpi pesanti	2	-	-	-	2	1	2	-	-	-	1	-	3	1
sotto veicoli e cavalli	2	-	-	-	-	1	12	2	-	1	8	1	7	1
sotto macchine ferrov.	-	-	-	-	-	-	6	-	-	-	2	-	-	-
Lesioni da macchine agrarie ed in-	-	-	-	-	-	-	-	-	-	-	-	-	-	-
dustriali	1	-	-	-	-	-	4	-	1	-	2	-	-	1
Violenze di animali	-	-	1	-	-	-	1	-	1	1	1	-	-	-
Valanghe di neve	-	-	-	-	-	-	-	-	-	-	-	-	-	-
Cause ignote e diverse	-	-	-	-	-	-	3	1	-	1	5	-	1	1
TOTALE	47	23	63	12	38	10	230	109	75	42	234	58	110	62

CAUSE DELLE MORTI ACCIDENTALI	Reggio di Calabria		Reggio nell'Emilia		Roma		Rovigo		Salerno		Sassari		Siena	
	M.	F.	M.	F.	M.	F.	M.	F.	M.	F.	M.	F.	M.	F.
Repentine (Apopleisie)	16	5	8	2	74	39	9	7	10	6	12	2	22	11
naturali { Emorragie e sincopi	2	-	4	-	10	6	1	-	-	-	2	-	5	-
Abuso di bevande spiritose	-	-	-	-	1	-	-	-	-	-	-	-	-	-
Idrofobia e morsi di vipera	-	-	-	-	-	-	-	-	-	-	1	-	-	-
Ingestione di sostanze venefiche	-	-	-	-	-	-	-	-	-	-	-	-	-	-
Estenuazione	-	-	-	-	1	-	-	-	-	-	-	-	-	-
Assideramento	-	-	-	-	-	-	-	-	-	-	-	-	-	-
Annegamento	8	-	8	7	11	6	19	6	3	3	3	1	3	1
Soffocamento e asfissia	-	-	2	-	3	1	1	-	-	-	-	-	-	-
Esplosione { di polveriere e polverifici	1	-	-	-	6	2	-	-	2	-	2	-	-	-
d'armi da fuoco	-	-	-	-	-	-	-	-	-	-	-	-	-	-
Ustioni	-	3	-	1	8	12	2	-	1	4	3	1	-	1
Scoppio	1	-	-	-	8	1	-	1	2	-	3	-	3	-
di fulmini	-	-	-	-	-	-	-	-	-	-	-	-	-	-
di mine	-	-	-	-	-	-	-	-	-	-	-	-	-	-
Cadute	12	2	8	3	32	5	1	1	7	-	1	1	5	-
rovine di fabbricati	4	-	-	1	6	5	-	-	1	-	-	2	3	2
frane di cave e miniere	-	-	-	-	3	-	-	-	2	-	-	-	-	-
frane di terra e pietre	1	-	-	-	8	3	-	-	-	-	-	-	-	-
caduta di alberi ed altri	-	-	-	-	-	-	-	-	-	-	-	-	-	-
corpi pesanti	3	3	1	-	6	-	-	-	-	-	-	-	-	-
sotto veicoli e cavalli	1	-	1	-	14	2	5	1	1	-	2	-	2	-
sotto macchine ferrov.	-	-	-	-	3	-	-	1	-	-	-	-	-	-
Lesioni da macchine agrarie ed in-	-	-	-	-	3	-	3	-	-	-	-	-	-	-
dustriali	-	-	-	-	2	-	2	-	-	-	4	-	-	-
Violenze di animali	-	-	-	-	-	-	-	-	-	-	-	-	-	-
Valanghe di neve	-	-	-	-	-	-	-	-	-	-	-	-	-	-
Cause ignote e diverse	-	-	-	-	-	1	-	-	-	-	-	-	1	-
TOTALE	49	13	32	14	199	83	43	17	29	13	33	7	44	16

SECONDO LE CAUSE CHE LE PRODUSSERO.

Province.

Padova		Palermo		Parma		Pavia		Perugia		Pesaro e Urbino		Piacenza		Pisa		Porto Maurizio		Potenza		Ravenna	
M.	F.	M.	F.	M.	F.	M.	F.	M.	F.	M.	F.	M.	F.	M.	F.	M.	F.	M.	F.	M.	F.
22	12	67	53	14	5	50	27	50	38	27	14	8	2	33	10	5	4	20	9	20	6
11	7	-	-	-	3	1	4	1	-	-	1	4	3	2	-	-	-	3	-	-	1
-	-	1	-	2	-	-	-	1	-	-	-	1	-	-	-	-	-	1	-	-	-
-	-	-	-	1	-	-	-	-	-	-	-	-	-	-	-	-	-	-	-	-	-
-	-	-	-	-	-	-	-	-	1	-	-	-	-	-	-	-	-	-	-	-	-
17	11	8	-	18	6	31	7	11	4	10	6	15	5	9	1	3	-	8	1	4	5
1	1	2	1	1	1	-	-	1	1	1	-	-	1	1	1	-	-	9	1	-	-
3	-	5	-	-	-	1	-	4	7	1	-	1	-	2	-	-	-	-	-	-	-
2	7	2	4	2	2	3	3	5	2	3	3	1	3	2	1	3	-	3	1	2	2
-	-	-	-	1	1	1	-	-	2	1	-	1	-	2	-	-	-	8	1	-	1
8	1	19	12	12	2	11	6	21	6	10	6	6	-	1	1	5	-	20	7	4	2
3	1	1	-	-	-	-	-	1	-	5	1	1	-	-	-	-	-	1	1	1	-
-	-	3	-	-	-	-	-	7	1	7	-	-	-	1	-	-	-	2	3	1	-
6	-	-	-	1	-	3	5	3	1	1	2	1	-	1	-	-	-	1	2	1	1
1	1	3	-	-	-	-	-	3	-	1	-	2	1	3	-	1	-	4	-	-	-
1	-	1	1	-	-	2	-	1	-	-	-	-	-	-	-	1	-	-	-	2	-
-	-	1	-	1	1	-	-	1	1	-	-	-	-	-	-	-	-	1	1	1	-
1	1	1	-	-	-	-	-	-	-	2	-	1	-	2	1	-	-	1	-	-	-
79	42	124	71	54	21	108	49	117	57	73	27	41	16	58	15	16	7	93	30	40	14

Siracusa		Sondrio		Teramo		Torino		Trapani		Treviso		Udine		Venezia		Verona		Vicenza		REGNO	
M.	F.	M.	F.	M.	F.	M.	F.	M.	F.	M.	F.	M.	F.	M.	F.	M.	F.	M.	F.	M.	F.
14	10	6	8	4	-	95	62	28	11	15	6	13	1	33	15	18	6	34	12	1642	841
-	-	-	-	-	-	1	-	1	-	2	-	-	-	4	2	1	1	6	-	212	115
1	-	-	-	-	-	-	-	-	-	1	-	-	-	1	-	-	-	2	-	33	8
1	-	-	-	-	-	2	-	1	-	-	-	1	-	-	-	-	-	1	-	18	8
-	-	-	-	-	-	1	-	-	-	-	-	3	-	-	-	-	-	-	-	18	9
5	1	5	1	3	-	29	15	16	5	23	9	15	10	38	10	24	11	1	9	44	9
1	-	-	-	-	-	4	-	-	-	-	-	1	-	1	1	-	-	16	4	859	293
-	-	-	-	-	-	-	-	-	-	-	-	1	-	1	1	-	-	1	-	111	27
2	-	-	-	-	-	3	1	3	1	2	1	1	1	-	-	-	-	-	-	17	7
5	6	1	1	1	-	6	6	3	1	2	1	2	1	-	-	2	5	1	2	106	8
1	-	1	-	-	-	-	1	1	-	2	2	2	3	-	-	1	1	2	-	173	242
5	-	-	-	-	-	-	-	-	-	-	-	-	-	-	-	-	-	-	-	128	39
1	-	-	-	-	-	-	-	-	-	-	-	-	-	-	-	-	-	-	-	13	-
5	-	10	5	2	2	39	7	5	3	2	3	17	2	8	3	10	4	14	2	882	218
2	4	-	-	-	-	4	-	1	-	2	-	-	-	1	-	1	-	-	-	67	31
6	-	-	-	-	-	1	-	1	-	2	-	-	-	-	-	1	-	1	-	72	-
-	-	2	1	-	1	7	2	-	-	-	-	1	-	-	-	-	-	-	-	91	15
-	-	1	-	-	-	6	-	1	-	-	-	1	-	2	-	-	-	1	-	106	23
5	1	-	-	-	1	10	-	2	-	6	-	5	-	-	-	5	-	-	-	200	33
-	-	-	-	-	-	4	-	-	-	1	-	-	-	-	-	1	-	-	1	55	6
1	-	-	-	-	-	4	-	-	1	1	-	-	1	-	-	-	-	1	-	45	6
2	-	-	-	1	-	2	-	2	-	-	-	1	-	-	-	1	-	1	-	62	8
-	-	-	-	-	-	1	-	-	-	-	-	-	-	-	-	-	-	-	-	4	-
-	-	-	-	-	-	2	2	2	-	2	2	2	2	-	-	1	-	-	-	59	23
51	22	26	16	11	4	221	96	65	22	59	21	65	19	90	31	67	28	87	22	5026	1962

III. — MORTI ACCIDENTALI

Anno 1874.

CAUSE DELLE MORTI ACCIDENTALI	REGNO			Piemonte		Liguria		Lombardia		Veneto		Emilia	
	TOTALE	M.	F.	M.	F.	M.	F.	M.	F.	M.	F.	M.	F.
Repentine { Apoplessie	2483	1642	841	239	127	31	16	231	133	148	61	161	67
naturali { Emorragie e sincopi . .	327	212	115	22	9	8	7	64	39	25	10	29	21
Abuso di bevande spiritose	33	33	-	2	-	8	-	4	-	5	-	3	-
Idrofobia e morsi di vipera	26	18	8	1	-	1	1	1	1	1	2	6	2
Ingestione di sostanze venefiche . .	27	18	9	2	1	-	-	4	1	1	-	3	2
Estenuazione	10	9	1	2	-	-	-	-	-	1	-	-	-
Assideramento	53	44	9	4	-	1	-	-	-	5	-	5	-
Annegamento	1152	859	293	105	48	28	6	139	37	158	63	118	33
Soffocamento e asfissia	138	111	27	12	3	4	1	14	5	5	1	13	3
Esplosione { di polveriere e polverifici	24	17	7	4	-	-	-	-	6	1	1	-	-
{ d'armi da fuoco	114	106	8	8	2	2	-	5	-	5	-	2	-
Ustioni	415	173	242	16	25	6	9	26	44	11	17	14	20
Scoppio. { di fulmini	167	128	39	8	4	-	1	4	3	8	5	4	2
{ di mine	13	13	-	-	-	1	-	-	-	-	-	-	-
Cadute	1100	882	218	104	20	79	14	104	34	72	22	69	18
Schiaccia- menti	rovine di fabbricati . .	98	67	31	12	6	3	-	1	1	7	1	2
	frane di cave e miniere	72	72	-	3	-	3	-	-	4	-	2	-
	frane di terra e pietre .	106	91	15	13	3	2	-	4	1	3	2	1
	cadute di alberi ed altri corpi pesanti	129	106	23	15	1	6	-	15	3	5	1	9
	sotto veicoli e cavalli .	233	200	33	25	4	3	1	32	4	33	2	17
sotto macchine ferroviar.	61	55	6	10	1	4	-	8	-	3	2	7	
Lesioni da macchine agrarie ed in- dustriali	51	45	6	6	2	3	-	8	-	6	1	5	1
Violenze di animali	70	62	8	4	1	2	-	2	2	5	-	5	2
Valanghe di neve	4	4	-	2	-	-	-	-	-	-	-	-	-
Cause ignote e diverse	82	59	23	10	3	3	1	7	1	4	3	4	2
TOTALE	6988	5026	1962	629	260	198	57	676	315	516	194	478	181

SECONDO LE CAUSE CHE LE PRODUSSERO.

Compartimenti.

Umbria		Marche		Toscana		Roma		Abruzzi e Molise		Campania		Puglie		Basilicata		Calabrie		Sicilia		Sardegna	
M.	F.	M.	F.	M.	F.	M.	F.	M.	F.	M.	F.	M.	F.	M.	F.	M.	F.	M.	F.	M.	F.
50	38	77	54	204	95	74	39	30	12	132	59	50	30	20	9	37	14	123	81	35	6
1	-	3	2	22	12	10	6	-	-	5	4	9	3	3	-	6	1	3	1	2	-
-	-	1	-	4	-	1	-	-	-	1	-	2	-	1	-	1	-	-	-	-	-
1	-	-	-	2	1	-	-	1	-	-	-	-	1	-	-	1	-	2	-	1	-
-	-	-	-	1	-	-	-	1	-	3	2	-	-	-	-	-	1	2	-	1	2
-	1	2	-	-	-	1	-	-	-	-	-	3	-	-	-	-	-	-	-	-	-
1	-	3	-	2	-	-	-	3	3	1	-	2	3	8	1	5	2	4	-	-	-
11	4	43	20	51	20	11	6	22	8	44	14	28	7	6	4	16	1	64	17	15	5
-	1	5	3	4	4	3	1	4	-	5	-	5	-	9	1	1	-	26	4	1	-
-	-	3	-	-	-	-	-	-	-	-	-	-	-	-	-	1	-	8	-	-	-
4	-	2	-	16	-	6	2	8	-	8	1	7	-	3	1	3	1	24	1	3	-
7	2	10	13	15	27	8	12	5	2	19	23	5	10	-	2	2	7	25	24	4	5
5	2	2	1	18	3	8	1	3	3	14	1	8	3	8	1	5	4	26	5	7	-
-	-	1	-	2	-	-	-	-	-	-	-	-	-	1	-	-	-	7	-	1	-
21	6	38	7	36	16	32	5	26	10	100	17	22	9	20	7	34	11	65	21	10	1
-	-	7	2	7	3	6	5	-	-	5	2	3	-	1	1	4	-	8	6	2	2
1	-	1	-	12	-	3	-	-	-	3	-	1	-	2	-	1	-	32	-	1	-
7	1	8	-	8	1	8	3	3	1	5	1	4	-	3	1	5	-	14	-	3	1
3	-	2	2	5	-	6	-	5	3	11	2	1	1	1	2	7	3	14	4	1	-
3	1	4	1	12	1	14	2	1	1	15	3	13	6	4	-	2	-	16	2	6	1
-	-	3	-	4	-	3	-	2	1	5	-	1	1	-	-	2	-	3	-	-	-
1	-	1	-	2	-	3	-	-	-	2	-	4	-	1	-	-	-	3	2	-	-
1	1	2	-	3	-	3	-	4	-	2	-	13	-	1	-	1	2	9	-	6	-
-	-	-	-	-	-	-	-	2	-	-	-	-	-	-	-	-	-	-	-	-	-
-	-	4	1	10	8	-	1	1	-	7	-	-	2	1	-	-	-	6	-	2	1
117	57	222	106	490	191	199	83	121	44	387	129	181	76	93	30	134	47	484	168	101	24

IV. — MORTI ACCIDENTALI SECONDO I

Anno 1874.

MESI	COMPLESSO			REPENTINE NATURALI						Abuso di bevande spiritose		Idrofobia e morsi di vipera		Ingestione di sostanze venefiche		Estenuazione		Assideramento		Annegamento		Soffocamento e asfissia		ESPLOSIONE		
	Totale	M.	F.	Apoplessie		Emorragie e sincopi		M.	F.	M.	F.	M.	F.	M.	F.	M.	F.	M.	F.	M.	F.	M.	F.	di polveriere e polverifici		d'armi da fuoco
				M.	F.	M.	F.																	M.	F.	
Gennaio	576	396	180	158	81	20	14	4	-	-	-	1	-	-	-	7	5	23	12	19	4	-	-	11	1	
Febbraio	551	380	171	167	94	24	11	1	-	-	-	2	-	-	-	14	1	35	10	4	3	1	-	7	1	
Marzo	567	367	200	134	95	19	12	6	-	2	-	2	1	2	-	5	1	41	18	15	4	-	6	6	-	
Aprile	521	374	147	135	66	18	4	5	-	-	1	1	-	1	-	3	1	63	30	6	-	1	-	6	-	
Maggio	571	403	168	116	82	22	11	2	-	3	1	-	-	-	1	-	-	74	32	6	1	4	-	7	-	
Giugno	702	533	169	134	63	16	10	2	-	3	1	4	2	2	-	-	-	156	32	8	5	2	-	6	1	
Luglio	785	597	183	141	77	12	6	3	-	4	1	2	-	1	-	-	-	175	48	16	3	-	1	11	-	
Agosto	579	446	133	95	44	15	9	-	-	1	-	1	-	-	-	-	-	100	34	6	1	9	-	16	-	
Settembre	532	385	147	109	51	20	8	1	-	2	-	2	-	-	-	-	-	47	30	8	1	-	-	17	1	
Ottobre	547	392	155	124	51	12	11	3	-	-	2	3	4	2	-	1	-	56	23	3	2	-	-	7	2	
Novembre	491	339	152	155	68	9	8	3	-	1	-	1	-	-	-	11	1	31	13	4	2	-	-	6	1	
Dicembre	566	414	152	174	69	25	11	3	-	2	2	-	1	1	-	3	-	53	11	16	1	-	-	6	1	
ANNO	6988	5026	1962	1642	841	212	115	33	-	18	8	18	9	9	1	44	9	859	293	111	27	17	7	106	8	

TOTALI

V. — MORTI ACCIDENTALI

PER SESSO E STATO CIVILE SECONDO LE CAUSE CHE LE PRODUSSERO.

CAUSE DELLE MORTI ACCIDENTALI	COMPLESSO			Celibi			Coniugati			Vedovi			Stato civile ignoto		
	Tot.	M.	F.	Tot.	M.	F.	Tot.	M.	F.	Tot.	M.	F.	Tot.	M.	F.
TOTALE DEL REGNO.															
Repentine naturali	2483	1642	841	621	450	171	1135	803	332	671	343	328	56	46	10
{ Apoplessie	327	212	115	82	60	22	175	117	58	67	32	35	3	3	-
{ Emorragie e sincopi	33	33	-	14	14	-	12	12	-	7	7	-	-	-	-
Abuso di bevande spiritose	26	18	8	16	13	3	9	4	5	1	1	-	-	-	-
Idrofobia e morsi di vipera	27	18	9	20	14	6	5	2	3	2	2	-	-	-	-
Ingestione di sostanze venefiche	10	9	1	2	1	1	6	6	-	2	2	-	-	-	-
Estenuazione	53	44	9	21	16	5	21	18	3	8	7	1	3	3	-
Assideramento	1152	859	293	811	588	223	244	199	45	66	43	23	31	29	2
Annegamento	138	111	27	93	70	23	34	32	2	10	8	2	1	1	-
Soffocamento e asfissia	24	17	7	13	7	6	9	8	1	2	2	-	-	-	-
{ di polveriere e polverif.	114	106	8	73	67	6	37	35	2	4	4	-	-	-	-
{ d'armi da fuoco	415	173	242	325	146	179	42	20	22	47	6	41	1	1	-
Ustioni	167	128	39	82	60	22	77	64	13	8	4	4	-	-	-
{ di fulmini	13	13	-	4	4	-	8	8	-	1	1	-	-	-	-
{ di mine	1100	882	218	443	356	87	490	412	78	156	104	52	11	10	1
Cadute	98	67	31	51	37	14	39	26	13	8	4	4	-	-	-
{ Rovine di fabbricati	72	72	-	44	44	-	21	21	-	3	3	-	4	4	-
{ Frane di cave e miniere	106	91	15	59	51	8	40	35	5	5	3	2	2	2	-
Schiacciamenti	129	106	23	69	53	16	50	44	6	10	9	1	-	-	-
{ Sotto veicoli e cavalli	233	200	33	121	102	19	96	88	8	12	7	5	4	3	1
{ Sotto macchine ferrov.	61	55	6	25	22	3	26	26	3	6	3	3	4	4	-
Lesioni da macchine agrarie ed ind.	51	45	6	27	21	6	21	21	-	1	1	-	2	2	-
{ Violenze di animali	70	62	8	37	30	7	28	28	-	5	4	-	-	-	-
{ Valanghe di neve	4	4	-	3	3	-	1	1	-	-	-	-	-	-	-
Cause ignote e diverse	82	59	23	41	30	11	25	20	5	10	3	7	6	6	-
TOTALE	6988	5026	1962	3097	2259	838	2651	2050	601	1112	603	509	128	114	14

AUSE CHE LE PRODUSSERO, PER MESI.

Regno.

Ustioni	SCOPPIO				Cadute	SCHIACCIAMENTI										Lesioni da macchine agrarie ed industriali		Violenze di animali		Valanghe di neve		Cause ignote ediverse					
	di fulmini		di mine			rovine di fabbricati	frane di cave e miniere		frane di terra e pietre		caduta di alberi ed altri corpi pesanti		sotto veicoli e cavalli		sotto macchine ferroviarie		M.	F.	M.	F.	M.	F.	M.	F.			
	M.	F.	M.	F.			M.	F.	M.	F.	M.	F.	M.	F.	M.	F.									M.	F.	M.
21	42	-	-	1	-	70	15	3	2	8	-	7	1	9	2	13	1	9	-	-	-	1	-	-	-	6	-
18	30	-	-	1	-	46	13	2	3	7	-	10	1	7	1	17	-	2	-	3	1	7	-	-	-	5	2
29	32	3	-	2	-	51	15	8	6	5	-	6	1	7	3	15	2	2	-	2	-	3	-	-	-	2	4
7	20	3	1	-	-	61	12	9	3	8	-	12	-	5	2	11	2	7	1	2	1	2	1	1	-	7	2
3	12	2	3	1	-	85	14	10	1	9	-	11	3	6	1	24	2	6	1	2	-	4	-	-	-	6	3
13	10	16	6	-	-	93	22	12	-	5	-	7	1	10	4	20	7	5	-	2	2	10	2	-	-	7	1
7	7	56	16	3	-	104	19	1	1	4	-	4	1	9	4	17	2	3	1	15	-	6	1	-	-	3	-
10	5	29	6	3	-	68	23	4	1	4	-	5	-	11	3	36	1	5	1	8	1	13	1	2	-	6	2
12	5	12	1	1	-	91	32	4	4	1	-	10	2	9	1	17	6	4	1	3	-	7	1	-	-	8	3
10	17	7	4	1	-	98	20	6	7	8	-	8	3	17	1	14	4	3	1	4	1	4	1	-	-	1	1
18	31	-	1	-	-	57	19	3	-	8	-	5	-	6	-	10	5	5	-	1	-	2	-	1	-	2	3
25	31	-	1	-	-	58	14	5	3	5	-	6	2	10	1	6	1	4	-	3	-	3	1	-	-	6	2
173	242	128	39	13	-	882	218	67	31	72	-	91	15	106	23	200	33	55	6	45	6	62	8	4	-	59	23

DEL REGNO.

VI. MORTI ACCIDENTALI

PER SESSO E PER ETÀ SECONDO LE CAUSE CHE LE PRODUSSERO.

CAUSE DELLE MORTI ACCIDENTALI	COMPLESSO			Da 1 giorno a 1 anno		Da 1 a 5 anni		Da 5 a 15 anni		Da 15 a 30 anni		Da 30 a 50 anni		Da 50 a 70 anni		Da 70 anni in su		Età ignota	
	Tot.	M.	F.	M.	F.	M.	F.	M.	F.	M.	F.	M.	F.	M.	F.	M.	F.	M.	F.

TOTALE DEL REGNO.

Repentine (Apoplexie)	2483	1642	841	9	12	8	9	19	4	86	52	355	148	757	373	397	237	11	6
naturali (Emorragie e sincopi)	327	212	115	2	2	1	1	-	2	15	9	55	34	106	52	33	15	-	-
Abuso di bevande spiritose	33	33	-	-	-	-	-	-	-	3	-	15	-	13	-	2	-	-	-
Idrofobia e morsi di vipera	26	18	8	-	1	1	1	9	1	2	3	2	-	4	2	-	-	-	-
Ingestione di sostanze vefeniche	27	18	9	-	-	10	1	2	3	2	1	1	4	-	-	3	-	-	-
Estenuazione	10	9	1	-	-	-	-	-	-	-	-	-	-	5	-	2	1	1	-
Assideramento	53	44	9	-	-	-	-	3	2	7	1	9	1	21	5	4	-	-	-
Annegamento	1152	859	293	4	6	160	116	193	50	193	42	134	32	124	36	41	10	10	1
Soffocamento e asfissia	138	111	27	13	9	14	4	14	3	26	3	28	1	11	6	5	1	-	-
Esplosione (di polveriere e polverifici d'armi da fuoco)	24	17	7	-	-	1	-	2	-	7	6	5	-	1	1	1	-	-	-
Ustioni	114	106	8	-	-	-	-	9	4	40	2	39	2	9	-	-	-	-	-
Scoppio	415	173	242	15	11	90	113	22	38	9	13	13	7	16	25	8	35	-	-
di fulmini	167	128	39	-	-	-	-	7	4	46	13	53	10	19	9	3	1	-	-
di mine	13	13	-	-	-	-	-	2	-	2	-	8	-	1	-	-	-	-	-
Cadute	1100	882	218	4	2	18	17	94	20	162	30	241	51	264	55	95	43	4	-
rovine di fabbricati	98	67	31	2	-	6	3	5	5	21	3	18	8	14	9	1	3	-	-
frane di cave e miniere	72	72	-	-	-	-	-	7	-	37	-	17	-	10	-	-	-	1	-
frane di terra e pietre	106	91	15	-	-	2	1	10	4	36	3	25	3	17	4	-	-	-	-
caduta di alberi ed altri corpi pesanti	129	106	23	-	1	5	3	17	4	25	6	25	6	29	3	5	-	-	-
sotto veicoli e cavalli	233	300	33	-	-	19	11	35	5	45	3	56	4	36	6	9	3	-	1
sotto macchine ferrov.	61	55	6	-	-	2	5	-	16	-	-	22	-	9	3	2	1	1	-
Lesioni da macchine agrarie ed ind.	51	45	6	-	1	2	-	7	4	15	1	15	-	4	-	2	-	-	-
Violenze di animali	70	62	8	1	3	1	1	11	3	14	-	15	-	17	1	3	-	-	-
Valanghe di neve	4	4	-	-	-	-	-	-	-	2	-	-	-	2	-	-	-	-	-
Cause ignote e diverse	82	59	23	3	-	2	4	7	2	5	3	17	3	20	9	5	2	-	-
TOTALE	6988	5026	1962	53	48	340	289	490	158	825	194	1169	314	1509	599	621	352	29	8

VII. — MORTI ACCIDENTALI PER CONDIZIONI E PROFESSIONI

Anno 1874.

CONDIZIONI e PROFESSIONI	COMPLESSO			REPENTINE NATURALI				Abuso di bevande spiritose		Idrofobia e morsi di vipera		Ingestione di sostanze venerate		Este-nuazione		Asside-ramento		Anne-gamento		Sofo-camento e asfissia	
	TOTALE	Maschi	Femmine	Apoplessia		Emorragie e sincopi		M.	F.	M.	F.	M.	F.	M.	F.	M.	F.	M.	F.	M.	F.
				M.	F.	M.	F.														
				M.	F.	M.	F.														

I. Produzione delle materie prime:

1. Agricoltura	2216	1652	564	632	254	46	41	5	-	6	2	3	2	5	1	17	5	209	73	14	6
2. Allevamento del bestiame	92	91	1	11	1	2	-	1	-	-	-	-	-	-	-	2	-	25	-	1	-
3. Orticoltura e giardinaggio	22	20	2	8	1	1	-	-	-	-	-	-	-	-	-	-	-	5	1	-	-
4. Silvicoltura	34	33	1	5	-	2	-	1	-	-	-	-	-	-	-	-	-	1	-	-	-
5. Pesca e caccia	18	18	-	4	-	1	-	-	-	-	-	-	-	-	-	-	-	10	-	-	-
6. Miniere e cave	120	120	-	5	-	1	-	-	-	-	-	-	-	-	-	-	-	4	-	18	-
TOTALE	2502	1934	568	665	256	53	41	7	-	6	2	3	2	5	1	19	5	254	74	33	6

II. Produzioni industriali:

1. Tessuti	140	32	108	15	53	3	4	-	-	-	-	-	1	1	-	-	4	3	10	-	2
2. Cuoi	3	3	-	-	-	-	-	-	-	-	-	-	-	-	-	-	-	-	-	-	-
3. Vestiario	236	154	82	72	48	10	9	8	-	1	-	-	-	-	-	3	-	24	4	1	1
4. Toeletta	8	7	1	3	1	-	-	1	-	-	-	-	-	-	-	-	-	2	-	-	-
5. Alimentazione	171	153	18	69	12	13	5	-	-	-	-	-	-	-	-	2	-	24	-	3	-
6. Fabbricazione e manutenzione delle case	402	400	2	87	1	9	1	3	-	-	-	2	-	-	-	-	-	31	-	8	-
7. Mobilia	16	16	-	6	-	1	-	1	-	-	-	-	-	-	-	-	-	4	-	-	-
8. Utensili di casa - Oggetti di toeletta	25	24	1	7	1	4	-	-	-	-	-	-	-	-	-	-	-	2	-	1	-
9. Trasporti, selleria ed articoli da viaggio	16	16	-	9	-	1	-	-	-	-	-	-	-	-	-	-	-	-	-	-	-
10. Costruzioni navali	5	5	-	3	-	-	-	-	-	-	-	-	-	-	-	-	-	1	-	-	-
11. Fabbricanti armi ed utensili da caccia	22	22	-	1	-	-	-	-	-	-	-	-	-	-	-	-	-	10	-	-	-
12. Industria metallica	44	44	-	20	-	2	-	-	-	-	-	-	-	-	-	-	-	2	-	1	-
13. Macchine ed arnesi diversi	10	10	-	3	-	-	-	-	-	-	-	-	-	-	-	-	-	-	-	-	-
14. Strumenti di scienze e musica	3	3	-	2	-	-	-	-	-	-	-	-	-	-	-	-	-	1	-	-	-
15. Carta	4	4	-	2	-	-	-	-	-	-	-	-	-	-	-	-	-	-	-	1	-
16. Tipografia ed incisione	4	4	-	4	-	-	-	-	-	-	-	-	-	-	-	-	-	-	-	-	-
17. Oggetti di lusso	5	5	-	3	-	-	-	1	-	-	-	-	-	-	-	-	-	-	-	-	-
18. Illuminazione	1	1	-	-	-	-	-	-	-	-	-	-	-	-	-	-	-	-	-	-	-
TOTALE	1115	903	212	306	116	43	19	14	-	1	-	2	1	1	-	5	4	104	14	15	3

III. Commercio

139	131	8	69	6	17	-	4	-	-	-	-	-	-	-	-	-	-	8	-	3	-
-----	-----	---	----	---	----	---	---	---	---	---	---	---	---	---	---	---	---	---	---	---	---

IV. Trasporti:

1. Strade ferrate, diligenze, omnibus, poste e telegrafi	164	164	-	42	-	2	-	1	-	-	-	-	-	-	-	1	-	12	-	-	-
2. Mari, fiumi e canali	93	93	-	16	-	1	-	-	-	-	-	-	-	-	-	-	-	44	-	-	-
3. Alberghi, caffè e quartieri mobiliati	43	39	4	24	3	3	1	-	-	-	-	-	-	-	-	-	-	2	-	-	-
TOTALE	300	296	4	82	3	6	1	1	-	-	-	-	-	-	-	1	-	58	-	-	-

V. Proprietà mobiliare ed immobiliare

361	206	155	93	116	29	13	1	-	-	1	-	-	1	-	3	-	14	2	2	1
-----	-----	-----	----	-----	----	----	---	---	---	---	---	---	---	---	---	---	----	---	---	---

VI. Personale di servizio

144	86	58	41	32	6	4	2	-	-	-	-	-	-	-	-	-	-	11	4	3	1
-----	----	----	----	----	---	---	---	---	---	---	---	---	---	---	---	---	---	----	---	---	---

VII. Difesa del paese

56	56	-	12	-	3	-	-	-	-	-	-	1	-	-	-	-	-	21	-	1	-
----	----	---	----	---	---	---	---	---	---	---	---	---	---	---	---	---	---	----	---	---	---

VII. — MORTI ACCIDENTALI PER CONDIZIONI E

Anno 1874.

CONDIZIONI e PROFESSIONI	COMPLESSO			REPENTINE NATURALI				Abuso di bevande spiritose		Idrofobia e morsi di vipera		Ingestione di sostanze venefiche		Estenuazione		Assideramento		Annegamento		Soffocamento e asfissia		
	TOTALE	Maschi	Femmine	Apoplessia		Emorragie e sincopi		M.	F.	M.	F.	M.	F.	M.	F.	M.	F.	M.	F.	M.	F.	
				M.	F.	M.	F.															M.
VIII. Governo ed Amministrazione pubblica	66	66	-	37	-	9	-	-	-	-	-	-	-	-	-	-	1	-	7	-	1	-
IX. Culto:																						
1. Culto cattolico	83	79	4	61	4	7	-	-	-	-	-	-	-	-	-	-	-	-	1	-	-	-
2. Culto evangelico	1	1	-	1	-	-	-	-	-	-	-	-	-	-	-	-	-	-	-	-	-	-
TOTALE	84	80	4	62	4	7	-	-	-	-	-	-	-	-	-	-	-	-	1	-	-	-
X. Giurisprudenza	18	18	-	12	-	4	-	-	-	-	-	-	-	-	-	-	-	-	1	-	-	-
XI. Professioni sanitarie	26	20	6	11	5	2	-	-	-	-	-	-	-	-	-	-	-	-	1	-	1	-
XII. Istruzione ed educazione	38	33	5	6	1	-	-	-	-	-	1	-	-	-	-	-	-	-	18	-	-	-
XIII. Belle arti:																						
1. Belle arti	4	4	-	3	-	-	-	-	-	-	-	-	-	-	-	-	-	-	-	-	-	-
2. Musica e drammatica	10	8	2	5	1	2	-	-	-	-	-	-	-	-	-	-	-	-	-	-	-	-
TOTALE	14	12	2	8	1	2	-	-	-	-	-	-	-	-	-	-	-	-	-	-	-	-
XIV. Lettere e scienze:																						
1. Lettere e scienze	2	2	-	2	-	-	-	-	-	-	-	-	-	-	-	-	-	-	-	-	-	-
2. Scienze applicate	10	10	-	6	-	1	-	-	-	-	-	-	-	-	-	-	-	-	-	-	-	-
3. Personale d'attinenza	19	19	-	12	-	-	-	-	-	-	-	-	-	-	-	-	-	-	2	-	-	-
TOTALE	31	31	-	20	-	1	-	-	-	-	-	-	-	-	-	-	-	-	2	-	-	-
XV. Professioni girovaghe	28	24	4	7	3	6	-	-	-	-	-	-	-	-	-	-	3	-	5	1	-	-
XVI. Personale di fatica non addetto a lavori fissi	292	262	30	103	9	14	5	4	-	1	-	-	-	1	-	1	-	23	3	14	-	-
XVII. Persone a carico altrui o senza professione	1676	792	884	72	278	8	30	-	-	10	4	12	6	1	-	10	-	303	193	37	16	-
XVIII. Persone senza indicazione	98	76	22	36	11	2	2	-	-	-	-	-	-	-	-	1	-	28	2	1	-	-
TOTALE GENERALE	6988	5026	1962	1642	841	212	115	33	-	18	8	18	9	9	1	44	9	859	293	111	27	-

PROFESSIONI SECONDO LE CAUSE CHE LE PRODUSSERO.

Regno.

ESPLOSIONE				USTIONI				SCOPPIO				CADUTE				SCHIACCIAMENTI								Lesioni da macchine agrarie ed industriali		Violenze di animali		Valanghe di neve		Cause ignote e diverse			
di polveriere e polveriifici		d'armi da fuoco				di fulmini		di mine				rovine di fabbricati		frane di cave e miniere		frane di terra e pietre		caduta di alberi ed altri corpi pesanti		sotto veicoli e cavalli		sotto macchine ferroviarie											
M.	F.	M.	F.	M.	F.	M.	F.	M.	F.	M.	F.	M.	F.	M.	F.	M.	F.	M.	F.	M.	F.	M.	F.	M.	F.	M.	F.	M.	F.	M.	F.	M.	F.
-	-	3	-	1	-	-	-	-	-	-	5	-	1	-	-	-	-	-	-	1	-	-	-	-	-	-	-	-	-	-	-	-	
-	-	1	-	-	-	2	-	-	-	4	-	-	-	-	-	-	-	-	-	2	-	-	-	-	-	-	-	-	-	-	1	-	
-	-	1	-	-	-	2	-	-	-	4	-	-	-	-	-	-	-	-	2	-	-	-	-	-	-	-	-	-	-	-	1	-	
-	-	-	-	-	-	-	-	-	-	1	-	-	-	-	-	-	-	-	-	-	-	-	-	-	-	-	-	-	-	-	-	-	
-	-	1	-	-	-	-	-	-	-	2	-	-	-	-	-	-	1	-	1	-	-	-	-	-	-	-	-	-	-	-	-	1	-
-	-	1	-	-	1	2	-	-	-	4	2	-	-	-	-	-	1	-	1	-	-	-	-	-	-	-	-	-	-	-	-	-	
-	-	-	-	-	1	1	-	-	-	1	-	-	-	-	-	-	-	-	-	-	-	-	-	-	-	-	-	-	-	-	-	-	
-	-	-	-	-	1	1	-	-	-	1	-	-	-	-	-	-	-	-	-	-	-	-	-	-	-	-	-	-	-	-	-	-	
-	-	-	-	-	-	-	-	-	-	2	-	-	-	-	-	-	-	-	-	-	-	-	-	-	-	-	-	-	-	-	-	-	
-	-	-	-	-	-	1	-	-	-	3	-	-	-	-	-	-	-	-	1	-	-	-	-	-	-	-	-	-	-	-	-	-	
-	-	-	-	-	1	-	-	-	-	5	-	-	-	-	-	-	-	-	1	-	1	-	-	-	-	-	-	-	-	-	-	-	
-	-	-	-	-	-	-	-	-	-	2	-	-	-	-	-	-	-	-	-	1	-	-	-	-	-	-	-	-	-	-	-	-	
3	-	2	1	4	2	-	-	-	-	43	5	-	2	10	-	6	-	9	-	6	-	6	-	8	1	2	1	-	-	2	1		
3	1	9	-	128	192	2	10	-	-	85	77	13	13	-	-	6	6	14	10	42	21	3	3	6	5	11	7	-	-	17	12		
-	-	-	3	2	-	-	-	-	-	4	3	-	-	-	-	1	-	-	-	-	1	1	-	-	-	-	-	-	-	-	-	-	
17	7	106	8	173	242	128	39	13	-	882	218	67	31	72	-	91	15	106	23	200	33	55	6	45	6	62	8	4	-	59	23		

VIII. — SUICIDI SECONDO I MEZZI DI DISTRUZIONE.

Anno 1874.

Province.

PROVINCIE	COMPLESSO			Con arma da taglio		Con arma da fuoco		Annegamento		Avvelenamento		Impiccagione		Asfissia		Precipitazione dall'alto		Schiacciamento sotto convogli ferroviari		Mezzi ignoti e diversi	
	Tot.	M.	F.	M.	F.	M.	F.	M.	F.	M.	F.	M.	F.	M.	F.	M.	F.	M.	F.	M.	F.
	Ravenna	21	18	3	4	-	5	-	6	3	1	-	1	-	-	-	-	-	1	-	-
Reggio di Calabria	2	2	-	-	-	1	-	-	-	1	-	-	-	-	-	-	-	-	-	-	-
Reggio nell' Emilia	24	17	7	1	-	2	-	7	6	-	-	3	1	-	-	2	-	2	-	-	-
Roma	44	36	8	2	-	19	-	5	2	2	-	-	1	1	1	4	3	-	1	3	-
Rovigo	5	2	3	-	-	1	-	1	2	-	-	-	1	-	-	-	-	-	-	-	-
Salerno	6	5	1	-	-	-	-	2	1	1	-	1	-	-	-	1	-	-	-	-	-
Sassari	5	4	1	-	-	4	-	-	1	-	-	-	-	-	-	-	-	-	-	-	-
Siena	17	11	6	1	-	2	-	2	2	1	-	5	4	-	-	-	-	-	-	-	-
Siracusa	5	3	2	-	-	1	-	1	2	-	-	1	-	-	-	-	-	-	-	-	-
Sondrio	4	3	1	-	-	2	-	-	-	-	-	1	-	-	-	-	1	-	-	-	-
Teramo	4	2	2	-	-	2	-	-	1	-	-	-	1	-	-	-	-	-	-	-	-
Torino	52	37	15	1	-	14	-	2	4	3	1	5	2	1	-	9	8	2	-	-	-
Trapani	6	4	2	-	-	3	-	-	1	-	-	1	-	-	-	-	1	-	-	-	-
Treviso	18	14	4	1	1	-	-	6	2	-	-	6	1	-	-	1	-	-	-	-	-
Udine	32	24	8	-	-	3	-	14	5	-	-	5	3	-	-	1	-	1	-	-	-
Venezia	30	23	7	1	-	6	-	7	6	1	-	5	-	-	-	3	1	-	-	-	-
Verona	14	11	3	-	-	3	-	5	2	1	-	1	1	-	-	-	-	-	-	1	-
Vicenza	17	15	2	1	1	2	-	6	1	1	-	4	-	-	-	1	-	-	-	-	-

RIEPILOGO PER COMPARTIMENTI.

PIEMONTE	135	104	31	3	2	33	1	15	12	6	2	22	4	2	-	14	8	9	1	-	1
LIGURIA	32	24	8	2	-	9	-	1	3	2	2	1	-	1	-	7	3	1	-	-	-
LOMBARDIA	158	130	28	10	3	32	-	36	12	6	3	23	4	4	1	11	2	7	1	1	2
VENETO	145	112	33	3	2	19	-	46	23	4	1	31	6	-	-	6	1	1	-	2	-
EMILIA	181	122	59	12	2	25	1	39	38	10	2	19	8	1	1	12	5	4	2	-	-
UMBRIA	20	14	6	-	-	4	-	6	4	-	1	2	1	-	-	1	-	1	-	-	-
MARCHE	46	34	12	1	-	14	1	2	6	4	2	6	1	-	-	6	2	1	-	-	-
TOSCANA	100	76	24	8	-	25	1	10	9	3	2	19	10	-	-	6	2	4	-	1	-
ROMA	44	36	8	2	-	19	-	5	2	2	-	-	1	1	1	4	3	-	1	3	-
ABRUZZI E MOLISE	17	10	7	-	-	6	-	2	4	-	-	-	3	-	-	1	-	1	-	-	-
CAMPANIA	38	28	10	3	-	9	-	5	6	1	-	4	1	-	-	5	3	-	-	1	-
PUGLIE	27	21	6	2	-	7	-	7	5	1	1	1	-	2	-	1	-	-	-	-	-
BASILICATA	9	7	2	-	-	2	-	-	-	-	1	3	1	-	-	1	-	-	-	1	-
CALABRIE	12	10	2	1	-	7	-	-	-	1	-	-	-	-	-	-	2	-	-	1	-
SICILIA	41	28	13	1	-	18	2	2	6	1	3	5	-	-	-	2	-	-	-	1	-
SARDEGNA	10	6	4	-	-	5	-	-	4	-	-	1	-	-	-	-	-	-	-	-	-
REGNO	1015	762	253	48	9	234	6	176	134	41	20	137	40	11	3	75	33	29	5	11	3

E CAUSE PRESUNTE.

Provincie.

Gelosia		Falso punto d'onore e gravidanza fuori di matrim.		Ubriachezza		Patimenti fisici		Febbre cerebrale		Alienazione mentale delirio		Monomania		Pellagra		Idiotismo imbecillità		Ignote e diverse	
M.	F.	M.	F.	M.	F.	M.	F.	M.	F.	M.	F.	M.	F.	M.	F.	M.	F.	M.	F.
-	-	-	-	-	-	4	-	1	-	6	2	-	-	2	2	-	-	6	1
-	-	-	1	-	-	1	1	1	-	3	-	3	-	-	-	-	-	4	1
-	-	-	-	-	-	-	-	-	-	-	1	-	-	-	-	-	-	-	-
-	-	-	-	-	-	1	-	-	-	2	-	2	-	-	-	-	-	3	1
-	-	-	-	-	-	-	-	-	-	1	-	-	-	-	-	-	-	-	-
-	-	-	-	-	-	-	-	-	-	3	-	-	-	-	-	-	-	1	-
-	1	-	-	-	-	-	-	-	-	1	-	-	-	-	-	-	-	3	1
-	-	-	-	-	-	-	-	-	-	-	-	-	-	-	-	-	-	-	1
-	-	-	-	-	-	-	-	-	-	1	-	-	-	1	-	-	-	-	-
-	-	-	-	-	-	-	-	-	-	2	1	2	-	1	-	-	-	2	-
-	-	-	-	-	-	1	-	-	-	3	-	-	2	5	3	-	-	20	6
1	-	-	-	3	-	-	-	-	-	2	1	1	1	5	1	-	-	2	-
-	-	-	-	-	-	-	-	-	-	-	3	-	-	-	-	-	-	2	-
-	-	-	-	-	-	-	-	-	-	-	-	-	-	-	-	-	-	1	-
-	-	1	-	-	-	1	1	-	-	2	1	-	-	-	-	-	-	1	-
-	-	1	-	-	-	1	-	-	-	-	1	-	-	-	-	-	-	-	2
-	-	-	-	-	-	1	-	-	-	1	-	-	-	-	-	-	-	1	1
-	-	1	1	-	-	-	1	-	-	1	1	-	-	-	-	-	-	2	-
-	-	-	-	-	-	-	-	-	-	-	-	1	1	1	-	-	-	-	-
-	-	1	-	-	-	1	-	-	-	4	-	-	-	4	1	-	-	1	-
-	-	-	-	-	-	-	-	-	-	2	1	1	2	2	2	-	-	11	-
-	-	-	-	-	-	1	-	-	-	1	1	-	-	-	-	-	-	3	1
-	-	1	1	-	-	2	2	1	-	7	3	-	-	1	1	1	-	4	3
-	-	-	-	-	-	2	2	-	-	2	-	-	-	-	-	1	-	-	-
2	-	-	-	-	-	2	-	1	-	3	1	-	1	5	4	-	-	1	2
-	-	-	-	-	-	4	1	-	-	1	-	-	-	-	-	-	-	10	3
-	-	-	-	-	-	1	1	-	-	-	-	-	-	-	-	-	-	2	-
-	-	-	-	-	-	1	-	-	-	1	1	1	-	-	-	-	-	2	1
-	-	-	-	-	-	-	-	-	-	1	-	-	-	-	-	-	-	6	-
-	-	-	-	-	-	-	-	-	-	1	-	-	-	1	-	-	-	1	-
-	-	-	-	1	-	-	-	-	-	-	1	-	-	-	1	-	-	1	-
-	-	-	-	-	-	-	2	-	-	-	1	-	-	7	7	-	-	2	1
-	-	1	-	-	-	-	-	-	-	-	1	-	-	-	-	-	-	-	-
-	-	-	-	-	-	3	1	1	-	1	1	-	-	-	-	-	-	-	-
-	-	-	-	-	-	1	-	-	-	1	-	-	-	7	1	-	-	25	3
-	-	-	-	-	-	1	-	-	-	1	-	-	-	1	2	-	-	3	4
-	-	1	1	-	-	3	1	-	-	2	-	-	1	1	1	1	-	6	3
1	-	-	-	2	-	3	1	-	-	2	-	-	1	1	1	-	-	5	1
-	-	-	-	-	-	-	-	-	-	-	1	-	-	12	2	-	-	2	-
-	-	-	-	-	-	-	-	-	-	-	-	1	-	-	-	-	-	7	2
-	-	-	-	-	-	2	-	-	-	2	2	-	-	3	5	-	-	2	-
-	-	-	-	-	-	-	-	-	-	-	-	1	-	-	-	-	-	4	-
-	-	-	-	-	-	2	-	-	-	1	-	-	-	-	-	-	-	1	5
-	-	-	-	1	-	-	-	-	-	1	-	-	-	2	-	-	-	1	1
-	-	-	-	-	-	2	2	-	-	-	-	-	-	-	1	-	-	2	1
-	-	1	-	-	-	1	-	-	-	1	1	-	-	-	1	1	-	1	1
-	-	-	1	-	-	-	-	-	-	1	1	-	-	-	-	-	-	1	-
-	-	-	-	-	-	-	-	-	-	1	1	2	-	-	-	-	-	2	-

Anno 1874.

PROVINCIE	COMPLESSO			Misera, timore della miseria		Perdita d'impiego		Dissesii e rovesci di fortuna		Dispiaceri domestici		Amore contrariato		Disgusto			Dispe-razione		Timore di con-danna		
	Tot	M.	F.	M.	F.	M.	F.	M.	F.	M.	F.	M.	F.	del servizio militare		della vita		M.	F.	M.	F.
														M.	F.	M.	F.				
Ravenna	21	18	3	2	-	-	-	-	-	2	-	-	-	-	-	-	-	-	-	2	-
Reggio di Calabria. .	2	2	-	-	-	-	-	-	-	-	-	-	-	-	-	-	-	-	-	-	-
Reggio nell' Emilia. .	24	17	7	1	-	-	-	1	-	2	-	1	-	-	-	-	-	-	-	-	-
Roma	44	36	8	2	-	-	-	8	-	5	1	2	1	-	-	-	-	1	-	1	-
Rovigo	5	2	3	-	-	-	-	-	-	1	-	-	-	-	-	-	-	-	-	-	-
Salerno	6	5	1	-	-	-	-	-	-	-	-	-	-	2	-	-	-	-	-	-	-
Sassari	5	4	1	-	-	-	-	-	-	1	-	-	-	-	-	-	-	-	-	-	-
Siena	17	11	6	1	1	-	-	3	-	-	1	-	-	1	-	-	-	-	-	-	-
Siracusa	5	3	2	-	-	-	-	1	-	1	-	-	-	-	-	-	-	-	-	-	-
Sondrio	4	3	1	-	-	-	-	-	-	-	-	-	-	-	-	-	-	-	-	2	-
Teramo	4	2	2	-	-	-	-	-	-	-	-	-	-	-	-	-	-	-	-	1	-
Torino	52	37	15	7	1	1	-	6	-	2	4	-	-	1	3	-	-	-	-	4	1
Trapani	6	4	2	-	-	-	-	2	-	1	-	1	-	-	-	-	-	-	-	-	-
Treviso	18	14	4	2	-	-	-	1	-	1	-	-	-	-	-	-	-	-	-	-	-
Udine	32	24	8	9	-	-	-	1	-	1	-	-	-	-	-	-	-	2	-	-	-
Venezia	30	23	7	1	4	-	-	3	-	-	-	-	-	-	-	-	-	-	-	-	-
Verona	14	11	3	1	-	-	-	2	-	2	-	-	-	2	-	-	-	-	-	-	-
Vicenza	17	15	2	1	-	-	-	2	-	-	-	-	-	-	1	-	-	-	-	-	-

RIEPILOGO PER

PIEMONTE.	135	104	31	9	1	2	-	10	-	3	5	2	1	3	5	-	3	-	4	1
LIGURIA.	32	24	8	-	1	-	-	3	1	1	-	1	2	1	-	-	-	-	-	-
LOMBARDIA.	158	130	28	9	1	-	-	12	2	5	-	4	2	-	4	-	2	-	8	-
VENETO.	145	112	33	14	4	-	-	11	-	5	1	1	1	2	5	-	2	-	1	-
EMILIA	181	122	59	5	2	-	-	9	2	10	1	2	4	-	2	1	1	1	4	-
UMBRIA.	20	14	6	2	-	-	-	3	-	-	1	3	-	-	1	-	1	-	-	-
MARCHE.	46	34	12	6	2	-	-	7	-	-	1	-	-	-	-	1	1	2	-	-
TOSCANA	100	76	24	7	2	2	-	11	1	2	1	2	-	1	1	-	3	-	3	-
ROMA	44	36	8	2	-	-	-	8	-	5	1	2	1	-	-	-	1	-	1	-
ABRUZZI E MOLISE. .	17	10	7	1	-	-	-	-	-	2	1	-	-	-	-	-	-	-	2	-
CAMPANIA.	38	28	10	1	1	-	-	3	-	1	-	-	-	2	-	-	1	1	-	-
PUGLIE	27	21	6	4	-	-	-	3	1	3	-	-	-	-	-	-	-	-	1	-
BASILICATA.	9	7	2	-	-	-	-	1	-	-	-	1	-	-	-	-	-	-	-	-
CALABRIE.	12	10	2	1	-	-	-	-	-	3	-	-	-	-	-	-	-	-	1	1
SICILIA	41	28	13	2	1	-	-	4	-	4	-	1	1	-	-	-	-	-	-	-
SARDEGNA	10	6	4	-	-	-	-	-	-	1	-	-	-	-	-	-	-	-	-	-
REGNO.	1015	762	253	63	15	4	-	85	7	45	12	19	12	9	18	2	15	4	25	2

CAUSE PRESUNTE.

Provincia:

Gelosia.		Falso punto d'onore e gravidanza fuori di matrim.		Ubriachezza		Patimenti fisici		Febbre cerebrale		Alienazione mentale, delirio		Monomania		Pellagra		Idiotismo, imbecillità		Ignote e diverse	
M.	F.	M.	F.	M.	F.	M.	F.	M.	F.	M.	F.	M.	F.	M.	F.	M.	F.	M.	F.
1	-	-	-	-	-	3	1	-	-	-	1	1	-	4	-	-	-	3	1
-	-	-	-	-	-	-	-	-	-	-	-	-	-	-	-	-	-	2	-
-	-	1	-	-	-	3	-	1	-	-	-	-	-	5	5	-	-	4	1
-	-	-	-	-	-	-	1	-	-	5	2	-	-	-	-	-	-	11	4
-	-	-	-	-	-	-	-	-	-	1	1	-	-	-	2	-	-	1	-
-	-	-	-	-	-	2	-	-	-	-	1	-	-	-	-	-	-	2	-
-	-	-	-	-	-	1	-	-	-	1	1	1	3	-	-	-	-	1	-
-	-	-	-	-	-	1	-	-	-	1	1	-	-	-	-	-	-	3	-
-	-	-	-	-	-	1	1	-	-	-	-	-	-	-	-	-	-	-	2
-	-	-	-	-	-	-	-	-	-	1	2	-	-	-	-	-	-	-	-
-	-	-	1	-	-	2	1	-	1	5	3	1	-	1	-	-	1	4	2
-	-	-	1	-	-	-	1	-	-	-	-	-	-	-	-	-	-	-	-
-	-	-	-	-	-	-	2	-	-	2	1	1	-	5	3	-	-	2	-
-	-	-	-	-	-	-	-	-	-	2	1	1	-	6	5	-	-	2	-
-	-	-	-	-	-	-	2	-	-	3	1	1	-	4	-	-	-	12	2
1	-	1	-	2	-	-	-	-	-	-	1	-	-	1	2	-	-	1	-
-	-	-	-	-	-	-	-	-	-	1	-	1	1	5	1	1	-	1	-

COMPARTIMENTI.

1	-	-	1	2	-	9	2	1	1	15	6	2	3	6	5	1	1	26	4
2	-	-	-	-	-	4	1	-	-	1	-	-	-	-	-	-	-	11	3
1	-	1	-	3	-	5	4	1	-	9	3	5	2	25	10	-	-	36	4
1	-	1	-	2	-	-	3	-	-	8	5	3	1	34	15	1	-	21	3
1	-	-	-	-	-	15	3	1	1	10	5	1	3	23	20	-	-	38	16
-	-	-	-	-	-	2	-	-	-	1	-	-	-	-	-	-	-	1	5
-	-	-	1	2	-	1	1	1	-	5	1	3	-	2	1	-	-	6	2
-	-	-	2	1	-	5	2	1	-	12	5	3	3	2	2	2	-	18	6
-	-	1	-	-	-	-	-	-	-	5	2	-	-	-	-	-	-	11	4
-	-	1	1	-	-	-	1	-	-	2	4	-	-	-	-	-	-	2	-
-	-	1	1	-	-	1	1	-	-	8	3	-	-	-	-	-	-	10	3
-	1	-	-	-	-	1	2	-	-	2	1	1	-	-	-	-	-	5	1
-	-	-	1	-	-	-	-	-	-	1	1	2	-	-	-	-	-	2	-
-	-	2	1	-	-	3	2	-	-	1	2	1	-	-	-	-	-	3	1
-	-	-	-	-	-	2	-	-	-	-	4	-	-	-	-	-	-	10	6
-	-	-	-	-	-	-	-	-	-	-	-	-	-	-	-	-	-	3	-
6	1	7	8	10	-	49	22	5	2	81	42	21	12	92	53	5	1	203	58

X. — SUICIDI SECONDO I ME

Anno 1874.

MESI	REGNO			Piemonte			Liguria			Lombardia			Veneto			Emilia			Umbria			
	Tot.	M.	F.	Tot.	M.	F.	Tot.	M.	F.	Tot.	M.	F.	Tot.	M.	F.	Tot.	M.	F.	Tot.	M.	F.	
Gennaio.....	69	54	15	9	8	1	-	-	-	11	10	1	14	11	3	20	14	6	2	2		
Febbraio.....	74	58	16	10	9	1	-	-	-	15	12	3	11	9	2	11	8	3	-	-		
Marzo.....	88	65	23	7	4	3	4	4	-	9	8	1	13	9	4	20	11	9	1	1		
Aprile.....	104	78	26	16	10	6	7	5	2	10	9	1	13	11	2	21	12	9	2	2		
Maggio.....	105	73	32	15	8	7	5	3	2	20	18	2	12	7	5	20	16	4	2	1		
Giugno.....	148	111	37	14	12	2	1	1	-	29	22	7	22	18	4	27	20	7	5	3		
Luglio.....	129	89	40	17	13	4	4	3	1	17	11	6	24	16	8	22	15	7	2	1		
Agosto.....	69	47	22	8	6	2	3	2	1	6	4	2	9	7	2	12	5	7	1	-		
Settembre.....	62	51	11	13	11	2	1	1	-	13	11	2	9	7	2	8	6	2	1	-		
Ottobre.....	57	41	16	13	10	3	2	-	2	8	6	2	6	6	-	6	3	3	1	1		
Novembre.....	56	48	8	7	7	-	5	5	-	10	9	1	5	5	-	6	6	-	-	-		
Dicembre.....	54	47	7	6	6	-	-	-	-	10	10	-	7	6	1	8	6	2	3	3		
ANNO.	1015	762	253	135	104	31	32	24	8	158	130	28	145	112	33	181	122	59	20	14		

XI. — SUICIDI SECONDO LE CAUSE PRESUNT.

MESI	COMPLESSO			Misericordia, timore della miseria		Perdita d'impiego		Dissesti e rovesci di fortuna		Dispiaceri domestici		Amore contrariato		DISGUSTO del servizio militare della vita			Disperazione		Timore di condanna	
	Tot.	M.	F.	M.	F.	M.	F.	M.	F.	M.	F.	M.	F.	M.	M.	F.	M.	F.	M.	F.
Gennaio.....	69	54	15	6	-	1	-	5	-	3	1	2	2	-	-	-	1	-	3	-
Febbraio.....	74	58	16	4	-	-	-	8	-	2	1	-	1	1	2	-	-	-	1	-
Marzo.....	88	65	23	4	3	-	-	9	-	3	-	3	2	3	1	-	-	-	2	-
Aprile.....	104	78	26	7	3	-	-	4	-	10	-	1	1	1	3	-	1	1	4	-
Maggio.....	105	73	32	8	1	-	-	6	3	3	1	-	1	-	2	-	2	1	3	-
Giugno.....	148	111	37	4	1	-	-	15	1	8	1	1	-	-	2	1	3	-	1	1
Luglio.....	129	89	40	11	2	1	-	9	1	5	2	5	1	-	-	-	2	2	5	-
Agosto.....	69	47	22	3	3	1	-	5	-	1	1	1	3	2	1	-	-	-	1	1
Settembre.....	62	51	11	2	2	-	-	8	-	4	1	1	-	2	2	-	2	-	2	-
Ottobre.....	57	41	16	5	-	-	-	3	-	2	3	2	1	-	3	-	1	-	2	-
Novembre.....	56	48	8	4	-	1	-	5	1	1	1	2	-	-	1	1	1	-	1	-
Dicembre.....	54	47	7	5	-	-	-	8	1	3	-	1	-	-	1	-	2	-	-	-
ANNO.	1015	762	253	63	15	4	-	85	7	45	12	19	12	9	18	2	15	4	25	2

IN CIASCUN COMPARTIMENTO.

Mesi.

Marche			Toscana			Roma			Abruzzi e Molise			Campania			Puglie			Basilicata			Calabrie			Sicilia			Sardegna		
Tot.	M.	F.	Tot.	M.	F.	Tot.	M.	F.	Tot.	M.	F.	Tot.	M.	F.	Tot.	M.	F.	Tot.	M.	F.	T.	M.	F.	T.	M.	F.	T.	M.	F.
2	2	-	4	2	2	2	2	-	-	-	-	-	-	-	-	-	-	-	-	-	-	-	2	1	1	3	2	1	
2	1	1	5	4	1	3	3	-	4	2	2	3	2	1	3	2	1	-	-	-	-	-	7	6	1	-	-	-	
5	4	1	14	13	1	3	3	-	1	-	1	4	4	-	2	1	1	-	-	-	1	1	-	4	2	2	-	-	-
6	5	1	9	7	2	4	3	1	4	4	-	4	4	-	1	-	1	1	1	-	-	-	5	4	1	1	1	-	
4	2	2	9	6	3	4	4	-	1	-	1	5	2	3	4	4	-	-	-	-	1	1	-	2	1	1	1	-	1
6	3	3	11	6	5	7	5	2	-	-	-	8	6	2	5	5	-	2	2	-	5	4	1	4	3	1	2	1	1
4	4	-	16	11	5	6	4	2	1	1	-	3	2	1	1	1	-	3	1	2	1	1	-	5	3	2	3	2	1
4	4	-	7	5	2	6	5	1	2	1	1	2	-	2	4	4	-	2	2	-	1	-	1	2	2	-	-	-	1
4	3	1	3	3	-	3	3	-	-	-	-	1	1	-	1	1	-	-	-	-	-	-	-	5	4	1	-	-	-
4	3	1	5	4	1	4	3	1	2	1	1	2	-	1	-	1	-	-	-	-	2	2	-	1	-	1	-	-	-
4	2	2	8	7	1	2	1	1	2	1	1	3	3	-	2	1	1	1	1	-	-	-	1	-	1	-	-	-	-
1	1	-	9	8	1	-	-	-	-	-	-	3	2	1	3	2	1	-	-	-	1	1	-	3	2	1	-	-	-
46	34	12	100	76	24	44	36	8	17	10	7	38	28	10	27	21	6	9	7	2	12	10	2	41	28	13	10	6	4

E SECONDO I MESI IN TUTTO IL REGNO.

Gelosia		Falso punto d'onore e gravidanza fuori di matrimonio		Ubriachezza		Patimenti fisici		Febbre cerebrale		Alienazione mentale, delirio		Monomania		Pellegra		Idiotismo, imbecillità		Ignose e diverse			
M.	F.	M.	F.	M.	F.	M.	F.	M.	F.	M.	F.	M.	F.	M.	F.	M.	F.	M.	F.	M.	F.
-	-	1	-	1	-	6	1	-	-	5	3	1	-	7	5	1	-	11	3		
-	-	-	1	-	-	3	1	-	-	8	5	2	-	4	3	2	-	21	4		
-	-	-	-	1	-	2	1	1	-	3	3	4	2	9	7	-	-	20	5		
1	-	3	-	-	-	6	4	2	-	10	4	1	3	10	5	-	-	14	5		
1	-	1	-	-	-	4	3	-	-	10	6	2	1	15	5	-	-	16	10		
1	-	-	2	1	-	6	5	-	-	14	5	4	1	13	11	-	1	38	7		
1	-	1	1	2	-	4	3	1	2	9	10	2	-	14	8	-	-	17	8		
-	-	-	1	1	-	5	-	-	-	8	4	-	1	4	5	-	-	14	3		
1	-	1	-	1	-	3	1	-	-	1	1	1	1	6	2	-	-	14	3		
1	-	-	-	-	-	3	2	1	-	4	-	-	2	4	2	-	-	10	6		
-	-	-	1	3	-	5	-	-	-	5	-	2	1	2	-	1	-	14	3		
-	1	-	2	-	-	2	1	-	-	4	1	2	-	4	-	1	-	14	1		
6	1	7	8	10	-	49	22	5	2	81	42	21	12	92	53	5	1	203	58		

XII. — SUICIDI SECONDO L'ETÀ,

Anno 1874.

ETÀ	REGNO			Piemonte		Liguria		Lombardia		Veneto		Emilia		Umbria	
	TOTALE	Maschi	Femm.	M.	F.	M.	F.	M.	F.	M.	F.	M.	F.	M.	F.
Da 10 a 15 anni	3	2	1	1	-	-	-	-	-	1	-	-	-	-	-
» 15 » 20 »	50	36	14	7	1	-	2	4	1	3	1	5	3	-	-
» 20 » 25 »	94	70	24	12	2	4	4	7	-	4	2	12	6	2	-
» 25 » 30 »	97	67	30	10	6	3	-	9	6	6	3	9	4	-	1
» 30 » 40 »	194	139	55	17	7	4	-	27	7	12	6	27	11	3	4
» 40 » 50 »	205	158	47	21	5	4	1	36	4	30	7	21	11	4	1
» 50 » 60 »	220	174	46	22	7	4	-	37	6	27	8	32	15	-	-
» 60 » 70 »	112	85	27	9	3	1	1	13	2	22	5	15	8	5	-
» 70 » 80 »	31	22	9	4	-	1	-	3	2	4	1	1	1	-	-
» 80 in su	5	5	-	-	-	-	-	-	-	3	-	-	-	-	-
Età ignota	4	4	-	1	-	3	-	-	-	-	-	-	-	-	-
TOTALE	1015	762	253	104	31	24	8	130	28	112	33	122	59	14	6

XIII. — SUICIDI SECONDO L'ETÀ E LE

ETÀ	COMPLESSO			Misericordia, timore della misericordia		Perdita d'impiego		Dissesti e rovesci di fortuna		Dispiaceri domestici		Amore contra- riato		DISGUSTO			Dispera- zione		Timore di con- danna		
	Tot.	M.	F.	M.	F.	M.	F.	M.	F.	M.	F.	M.	F.	del servizio militare			M.	F.	M.	F.	
														M.	M.	F.					
Da 10 a 15 anni	3	2	1	-	-	-	-	-	-	1	-	-	-	-	-	-	-	-	-	-	-
» 15 » 20 »	50	36	14	1	-	-	-	-	1	5	-	1	3	-	1	-	-	-	-	3	-
» 20 » 25 »	94	70	24	3	1	-	-	5	-	4	1	4	6	9	3	1	-	-	-	5	-
» 25 » 30 »	97	67	30	3	2	-	-	6	1	3	1	7	1	-	2	-	5	1	2	1	1
» 30 » 40 »	194	139	55	6	3	1	-	15	2	9	7	4	2	-	3	-	3	1	6	-	-
» 40 » 50 »	205	158	47	21	4	-	-	18	1	12	1	1	-	-	4	1	4	2	6	1	1
» 50 » 60 »	220	174	46	18	2	1	-	27	1	8	1	1	-	-	5	-	2	-	2	-	-
» 60 » 70 »	112	85	27	8	3	2	-	11	1	3	1	1	-	-	-	-	1	-	1	-	-
» 70 » 80 »	31	22	9	3	-	-	-	3	-	-	-	-	-	-	-	-	-	-	-	-	-
» 80 in su	5	5	-	-	-	-	-	-	-	-	-	-	-	-	-	-	-	-	-	-	-
Età ignota	4	4	-	-	-	-	-	-	-	-	-	-	-	-	-	-	-	-	-	-	-
TOTALE	1015	762	253	63	15	4	-	85	7	45	12	19	12	9	18	2	15	4	25	2	2

PER CIASCUN COMPARTIMENTO.

Età.

Marche		Toscana		Roma		Abruzzi e Molise		Campania		Puglie		Basilicata		Calabria		Sicilia		Sardegna	
M.	F.	M.	F.	M.	F.	M.	F.	M.	F.	M.	F.	M.	F.	M.	F.	M.	F.	M.	F.
-	-	-	-	-	-	-	-	-	-	-	-	-	-	-	-	-	1	-	-
2	-	4	2	-	1	2	1	1	-	-	-	1	-	4	-	2	2	1	-
4	2	6	3	5	1	-	-	6	1	2	-	1	-	1	-	3	3	1	-
-	3	9	2	8	-	1	1	3	-	4	3	-	-	-	-	4	1	1	-
10	2	13	4	5	3	1	2	6	2	2	1	1	2	1	1	8	1	2	2
9	4	14	7	6	-	4	2	5	3	5	1	2	-	2	1	1	-	-	-
6	1	19	3	6	1	-	1	5	2	3	-	1	-	2	-	9	1	1	1
1	-	6	2	5	2	1	-	1	2	4	1	1	-	-	-	1	1	-	-
2	-	4	1	1	-	1	-	1	-	-	-	-	-	-	-	-	3	-	1
-	-	1	-	-	-	-	-	-	-	1	-	-	-	-	-	-	-	-	-
-	-	-	-	-	-	-	-	-	-	-	-	-	-	-	-	-	-	-	-
34	12	76	24	36	8	10	7	28	10	21	6	7	2	10	2	28	13	6	4

CAUSE PRESUNTE, IN TUTTO IL REGNO

Gelosia		Falso punto d'onore e gravidanza fuori di matrim.		Ubriachezza		Patimenti fisici		Febbre cerebrale		Alienazione mentale, delirio		Monomania		Pellagra		Idiotismo imbecillità		Ignote e diverse	
M.	F.	M.	F.	M.	F.	M.	F.	M.	F.	M.	F.	M.	F.	M.	F.	M.	F.	M.	F.
-	-	-	-	-	-	-	-	-	-	-	-	-	-	-	-	-	-	1	1
-	-	1	1	1	-	1	-	-	-	1	-	-	-	-	-	-	-	21	9
2	-	2	-	-	-	3	2	-	1	2	1	1	2	3	1	2	-	22	8
1	-	1	5	2	-	7	5	1	-	7	6	1	1	1	2	-	-	18	4
-	1	-	1	2	-	16	5	2	1	13	10	6	4	9	8	-	-	44	10
2	-	1	1	2	-	10	5	-	-	17	5	3	3	23	15	2	-	32	8
-	-	1	-	3	-	9	1	-	-	25	12	7	2	30	16	-	1	35	10
1	-	1	-	-	-	2	3	1	-	11	6	2	-	22	8	-	-	18	5
-	-	-	-	-	-	1	1	1	-	4	2	-	-	4	3	-	-	6	3
-	-	-	-	-	-	-	-	-	-	1	-	1	-	-	-	1	-	2	-
-	-	-	-	-	-	-	-	-	-	-	-	-	-	-	-	-	-	4	-
6	1	7	8	10	-	49	22	5	2	81	42	21	12	92	53	5	1	203	58

XIV. — SUICIDI SECONDO LO STATO CIVILE DELLE PERSONE.

Anno 1874.

Compartimenti.

COMPARTIMENTI	COMPLESSO			CELIBI			CONIUGATI			VEDOVI			STATO CIVILE IGNOTO		
	TOTALE	Maschi	Femmine	TOTALE	Maschi	Femmine	TOTALE	Maschi	Femmine	TOTALE	Maschi	Femmine	TOTALE	Maschi	Femmine
Piemonte	135	104	31	50	42	8	68	50	18	15	10	5	2	2	-
Liguria	32	24	8	20	15	5	7	6	1	2	1	1	3	2	1
Lombardia	158	130	28	57	52	5	76	58	18	25	20	5	-	-	-
Veneto	145	112	33	36	30	6	85	65	20	23	17	6	1	-	1
Emilia	181	122	59	62	43	19	88	62	26	30	16	14	1	1	-
Umbria	20	14	6	10	8	2	9	5	4	-	-	-	1	1	-
Marche	43	34	12	22	17	5	19	14	5	5	3	2	-	-	-
Toscana	100	76	24	43	36	7	40	29	11	17	11	6	-	-	-
Roma	44	36	8	19	16	3	16	13	3	6	4	2	3	3	-
Abruzzi e Molise	17	10	7	7	5	2	8	4	4	2	1	1	-	-	-
Campania	38	28	10	15	13	2	13	9	4	7	3	4	3	3	-
Puglie	27	21	6	13	9	4	13	12	1	1	-	1	-	-	-
Basilicata	9	7	2	3	2	1	5	4	1	1	1	-	-	-	-
Calabrie	12	10	2	6	6	-	3	2	1	3	2	1	-	-	-
Sicilia	41	28	13	19	14	5	19	13	6	3	1	2	-	-	-
Sardegna	10	6	4	6	5	1	3	1	2	1	-	1	-	-	-
REGNO	1015	762	253	388	313	75	472	347	125	141	90	51	14	12	2

XV. — SUICIDI SECONDO LO STATO CIVILE DELLE PERSONE E LE CAUSE PRESUNTE.
 Anno 1874. Regno.

CAUSE DEI SUICIDI	COMPLESSO			CELIBI			CONIUGATI			VEDOVI			STATO CIVILE IGNOTO		
	TOTALE	Maschi	Femmine	TOTALE	Maschi	Femmine	TOTALE	Maschi	Femmine	TOTALE	Maschi	Femmine	TOTALE	Maschi	Femmine
Miseria, timore della miseria	78	63	15	18	17	1	41	33	8	17	12	5	2	1	1
Perdita d'impiego	4	4	-	2	2	-	2	2	-	-	-	-	-	-	-
Dissesti e rovesci di fortuna	92	85	7	22	20	2	58	55	3	11	9	2	1	1	-
Dispiaceri domestici	57	45	12	32	20	2	28	20	8	7	5	2	-	-	-
Amore contrariato	31	19	12	27	15	12	2	2	-	2	2	-	-	-	-
Disgusto (del servizio militare della vita)	9	9	-	9	9	-	-	-	-	-	-	-	-	-	-
	20	18	2	14	12	2	6	6	-	-	-	-	-	-	-
Disperazione	19	15	4	9	8	1	5	3	2	4	3	1	1	1	-
Timore di condanna	27	25	2	14	13	1	8	7	1	5	5	-	-	-	-
Gelosia	7	6	1	3	3	-	3	2	1	1	1	-	-	-	-
Falso punto d'onore e gravidanza fuori di matrimonio	15	7	8	10	5	5	5	2	3	-	-	-	-	-	-
Ubbriachezza	10	10	-	3	3	-	5	5	-	2	2	-	-	-	-
Patimenti fisici	71	49	22	25	21	4	42	28	14	4	-	4	-	-	-
Febbre cerebrale	7	5	2	3	2	1	4	3	1	-	-	-	-	-	-
Allienazione mentale, delirio	123	81	42	41	28	13	64	43	21	16	8	8	2	2	-
Monomania	33	21	12	14	9	5	15	10	5	4	2	2	-	-	-
Pellagra	145	92	53	20	15	5	91	57	34	34	20	14	-	-	-
Idiotismo, imbecillità	6	5	1	4	3	1	1	1	-	1	1	-	-	-	-
Ignote e diverse	261	203	58	128	108	20	92	68	24	33	20	13	8	7	1
TOTALE . . .	1015	762	253	388	313	75	472	347	125	141	90	51	14	12	2

XVI. — SUICIDI SECONDO LE CONDIZIONI E PROFESSIONI

Anno 1874.

CONDIZIONI e PROFESSIONI	COMPLESSO			Miseria, timore della miseria		Perdita di impiego		Dissesti e rovesci di fortuna		Dispiaceri domestici		Amore con- trariato		DISGUSTO			Dispe- razione	
	Tot.	M.	F.	M.	F.	M.	F.	M.	F.	M.	F.	M.	F.	del servizio militare			M.	F.
														M.	M.	F.		
I. Produzione delle materie prime:																		
1																		
2. Agricoltura	277	182	95	13	5	-	-	8	1	3	3	1	2	-	1	-	4	3
3. Allevamento del bestiame	4	4	-	-	-	-	-	-	-	-	-	-	-	-	-	-	-	
3. Orticoltura e giardinaggio	4	4	-	-	-	-	1	-	-	-	-	-	-	-	-	-	-	
4. Silvicoltura	5	5	-	1	-	-	-	-	-	-	-	-	-	-	-	-	-	
TOTALE	290	195	95	14	5	-	-	9	1	3	3	1	2	-	1	-	4	3
II. Produzioni industriali:																		
1. Tessuti	30	13	17	3	1	-	-	3	-	1	-	-	2	-	-	-	-	-
2. Cuoi	4	4	-	1	-	-	-	-	-	-	-	-	-	-	-	-	-	
3. Vestiario	58	45	13	9	1	-	-	5	-	5	2	1	1	-	4	-	-	-
4. Toeletta	11	11	-	1	-	-	1	-	1	-	1	1	-	-	-	-	-	
5. Alimentazione	38	31	7	3	-	1	-	3	1	1	1	1	1	-	1	-	-	-
6. Fabbricazione e manuten- zione delle case	34	34	-	4	-	-	4	-	1	-	1	-	-	-	-	-	-	
7. Mobilia	5	5	-	3	-	-	1	-	-	-	-	-	-	-	-	-	-	
8. Utensili di casa ed oggetti da toeletta	2	2	-	1	-	-	-	-	-	-	-	-	-	-	-	-	-	
9. Trasporti, selleria ed ar- ticolli da viaggio	2	2	-	-	-	-	2	-	-	-	-	-	-	-	-	-	-	
10. Costruzioni navali	2	2	-	-	-	-	-	-	1	-	-	-	-	-	-	-	-	
11. Fabbricanti armi ed arnesi da caccia	2	2	-	-	-	-	-	-	1	-	-	-	-	-	-	-	-	
12. Industria metallica	12	12	-	3	-	-	2	-	1	-	-	-	-	-	1	-	-	
13. Strumenti di scienza e musica	2	2	-	-	-	-	-	-	-	-	-	-	-	-	-	-	-	
14. Tipografia ed incisione	1	1	-	-	-	-	-	-	-	-	-	-	-	-	-	-	-	
15. Oggetti di lusso	9	9	-	-	-	-	2	-	-	-	1	-	-	-	-	-	-	
16. Illuminazione	1	1	-	-	-	-	-	-	-	-	-	-	-	-	-	-	-	
TOTALE	213	176	37	28	2	1	-	23	1	12	3	5	4	-	6	-	-	-
III. Commercio	48	47	1	2	-	-	-	17	-	4	-	1	-	-	1	-	1	-
IV. Trasporti:																		
1. Strade ferrate, diligenze, omnibus, poste e tele- grafi	24	24	-	1	-	1	-	2	-	2	-	1	-	-	2	-	-	
2. Mari, fiumi e canali	5	5	-	-	-	1	-	-	-	-	-	-	-	-	-	-	-	
3. Alberghi, caffè e quartieri mobiliati	21	19	2	2	-	-	-	3	-	1	-	-	-	-	-	-	-	
TOTALE	50	48	2	3	-	2	-	5	-	3	-	1	-	2	-	-	-	
V. Proprietà mobiliare ed im- mobiliare	90	71	19	2	-	-	-	10	-	5	2	5	-	-	2	-	1	-
VI. Personale di servizio	31	15	16	1	-	-	-	-	2	1	3	1	1	-	-	1	-	-
VII. Difesa del paese	50	50	-	-	-	-	-	-	-	3	-	2	-	9	1	-	5	-

DELLE PERSONE E LE CAUSE PRESUNTE.

Regno.

Timore di condanna		Gelosia		Falso punto di onore e gravidanza fuori di matrimonio		Ubbriachezza		Patimenti fisici		Febbre cerebrale		Alienazione mentale, delirio		Monomania		Pellagra		Idiotismo, imbecillità		Ignose e diverse	
M.	F.	M.	F.	M.	F.	M.	F.	M.	F.	M.	F.	M.	F.	M.	F.	M.	F.	M.	F.	M.	F.
5	-	-	1	-	-	-	-	10	7	3	1	22	14	10	4	69	38	-	1	33	15
-	-	-	-	-	-	-	-	1	-	-	-	2	-	-	-	-	-	-	-	1	-
-	-	-	-	-	-	1	-	-	-	-	-	2	-	-	-	1	-	-	-	-	-
5	-	-	1	-	-	1	-	12	7	3	1	27	14	10	4	70	38	1	1	34	15
-	1	-	-	-	-	-	-	-	2	3	-	-	1	5	-	-	2	3	1	-	2
1	-	-	-	-	-	1	-	-	1	1	-	6	3	-	-	4	-	-	-	-	1
-	-	1	-	-	-	-	-	2	1	-	-	1	-	1	1	4	1	-	-	5	5
2	-	2	-	-	-	2	-	3	-	-	-	2	-	-	-	1	-	1	-	10	1
1	-	-	-	-	-	-	-	-	-	-	-	-	-	-	-	-	-	-	-	11	-
-	-	-	-	-	-	-	-	-	-	-	-	-	-	-	-	-	-	-	-	1	-
1	-	-	-	-	-	1	-	-	-	-	-	2	-	1	-	-	-	-	-	1	-
-	-	1	-	-	-	-	-	-	-	-	-	-	-	-	-	-	-	-	-	1	-
2	-	-	-	-	-	-	-	1	-	-	-	-	-	1	-	-	-	-	-	1	-
7	1	5	-	-	-	4	-	8	5	1	-	15	8	3	1	11	4	2	-	45	8
-	-	-	-	-	-	1	-	3	-	-	-	6	1	-	2	-	-	-	-	11	-
-	-	-	-	-	-	-	-	5	-	-	-	3	-	1	-	1	-	1	-	4	-
-	-	-	-	-	-	-	-	1	-	-	-	-	-	-	-	-	-	-	-	3	-
1	-	1	-	-	-	1	-	2	-	-	-	2	-	-	-	-	-	-	-	6	2
1	-	1	-	-	-	1	-	8	-	-	-	5	-	1	-	1	-	1	-	13	2
-	-	-	-	2	-	-	-	6	1	-	1	11	6	3	3	6	1	-	-	18	5
2	-	-	-	-	3	-	-	-	2	-	-	3	-	-	1	-	-	-	-	7	3
4	-	-	-	1	-	-	-	1	-	-	-	2	-	1	-	-	-	-	-	21	-

XVI. — SUICIDI SECONDO LE CONDIZIONI E PROFESSIONI

Anno 1874.

CONDIZIONI e PROFESSIONI	COMPLESSO			Misericordia, timore della misericordia		Perdita di impiego		Dissesti e rovesci di fortuna		Dispiaceri domestici		Amore con- trariato		DISGUSTO			Dispe- razione		
	Tor.	M.	F.	M.	F.	M.	F.	M.	F.	M.	F.	M.	F.	del servizio militare		della vita		M.	F.
														M.	F.	M.	F.		
VIII. Governo ed Amministrazione pubblica.	41	41	-	-	-	1	-	9	-	4	-	2	-	-	2	-	1	-	
IX. Culto cattolico.	4	3	1	-	-	-	-	-	-	-	-	-	-	-	-	-	-	-	
X. Giurisprudenza.	6	6	-	-	-	-	-	2	-	1	-	-	-	-	-	-	-	-	
XI. Professioni sanitarie	10	10	-	-	-	-	-	-	-	2	-	-	-	-	-	-	1	-	
XII. Istruzione ed educazione.	14	12	2	-	-	-	-	1	-	4	-	-	1	-	-	1	-	-	
XIII. Belle arti :																			
1. Belle arti	2	2	-	-	-	-	-	-	-	1	-	-	-	-	-	-	-	-	
2. Musica e drammatica	3	3	-	-	-	-	-	2	-	-	-	-	-	-	-	-	-		
TOTALE	5	5	-	-	-	-	-	2	-	1	-	-	-	-	-	-	-		
XIV. Lettere e scienze:																			
1. Lettere e scienze	2	2	-	-	-	-	-	-	-	-	-	-	-	-	-	-	-		
2. Scienze applicate.	7	7	-	2	-	-	-	-	-	-	-	-	-	-	-	-	-		
3. Personale d'attinenza	16	16	-	5	-	-	-	4	-	1	-	1	-	-	1	-	-		
TOTALE	25	25	-	7	-	-	-	4	-	1	-	1	-	-	1	-	-		
XV. Professioni girovaghe	8	7	1	3	-	-	-	-	-	-	-	-	-	-	1	-	-		
XVI. Personale di fatica non addetto a lavori fissi.	29	21	8	2	-	-	-	1	-	-	-	-	-	-	-	-	1		
XVII. Persone a carico altrui o senza professione.	79	9	70	1	8	-	-	-	3	-	1	-	4	-	1	-	1		
XVIII. Persone senza indicazione	22	21	1	-	-	-	-	2	-	1	-	-	-	-	-	-	-		
TOTALE GENERALE	1015	762	253	63	15	4	-	85	7	45	12	19	12	9	18	2	15	4	

DELLE PERSONE E LE CAUSE PRESUNTE.

Regno.

Timore di condanna		Gelosia		Falso punto di onore e gravidanza fuori di matrimonio		Ubbriachezza		Patimenti fisici		Febbre cerebrale		Alienazione mentale, delirio		Monomania		Pellagra		Idiotismo, imbecillità		Ignote e diverse	
M.	F.	M.	F.	M.	F.	M.	M.	M.	F.	M.	F.	M.	F.	M.	F.	M.	F.	M.	F.	M.	F.
4	-	-	-	2	-	-	-	2	-	1	-	4	-	-	-	-	-	-	-	9	-
-	-	-	-	-	-	-	-	1	-	-	-	1	1	-	-	-	-	-	-	1	-
-	-	-	-	-	-	-	-	1	-	-	-	1	-	1	-	-	-	-	-	-	-
-	-	-	-	1	-	-	-	2	-	-	-	1	-	1	-	-	-	-	-	2	-
-	-	-	-	-	-	-	-	1	-	-	-	2	-	1	-	-	-	-	-	3	-
-	-	-	-	-	-	-	-	-	-	-	-	-	-	-	-	-	-	-	-	1	-
-	-	-	-	-	-	-	-	-	-	-	-	-	-	-	-	-	-	-	-	1	-
1	-	-	-	-	-	-	-	1	-	-	-	-	-	-	-	-	-	-	-	3	-
1	-	-	-	-	-	-	-	-	-	-	-	-	-	-	-	-	-	-	-	3	-
2	-	-	-	-	-	-	-	2	-	-	-	-	-	-	-	-	-	-	-	7	-
-	-	-	-	-	1	-	-	-	-	-	-	-	-	-	-	-	-	-	-	3	-
-	-	-	-	-	1	3	-	2	1	-	-	1	-	-	-	1	2	1	-	9	4
-	1	-	-	-	3	-	-	-	6	-	-	1	12	-	2	3	8	-	-	2	21
-	-	-	-	1	-	-	-	-	-	-	-	1	-	-	1	-	-	-	-	16	-
25	2	6	1	7	8	10	-	49	22	5	2	81	42	21	12	92	53	5	1	203	58

XVII. — OMICIDI PER SESSO E PER MESI.

Anno 1874.

Compartimenti.

COMPARTIMENTI	ANNO																									
	Gennaio		Febbraio		Marzo		Aprile		Maggio		Giugno		Luglio		Agosto		Settembre		Ottobre		Novembre		Dicembre			
	Tot.	M.	F.	M.	F.	M.	F.	M.	F.	M.	F.	M.	F.	M.	F.	M.	F.	M.	F.	M.	F.	M.	F.	M.	F.	
Piemonte . . .	Involontari	25	20	5	2	-	2	1	1	-	1	-	-	-	1	-	6	-	2	4	4	-	1	-	-	1
	Volontari .	49	39	10	-	-	1	1	2	4	4	-	5	-	4	1	3	1	5	-	3	1	3	-	6	1
	Infanticidi.	9	3	6	-	-	1	1	-	1	-	-	2	1	-	1	-	-	1	-	-	-	-	-	-	-
	TOTALE . . .	83	62	21	2	-	4	3	3	5	5	-	5	2	5	1	5	1	11	1	5	5	7	1	7	1
Liguria	Involontari	7	7	-	2	-	-	-	-	1	-	2	-	-	-	-	1	-	-	-	-	-	-	-	-	1
	Volontari .	8	7	1	-	-	-	-	-	-	-	-	-	2	-	-	-	1	-	1	-	1	-	1	-	2
	Infanticidi.	1	-	1	-	1	-	-	-	-	-	-	-	-	-	-	-	-	-	-	-	-	-	-	-	-
	TOTALE . . .	16	14	2	2	1	-	-	-	1	-	2	-	-	2	-	1	-	1	-	1	-	1	-	1	-
Lombardia . . .	Involontari	63	33	30	2	1	1	3	3	9	3	2	2	1	-	-	4	2	2	1	2	3	7	1	4	2
	Volontari .	44	37	7	1	-	1	-	3	-	3	-	1	2	5	2	4	-	3	-	6	1	6	1	2	1
	Infanticidi.	3	2	1	-	-	-	-	1	-	-	-	-	-	-	-	-	-	-	-	-	1	1	-	-	-
	TOTALE . . .	110	72	38	3	1	2	3	7	9	6	2	3	3	5	2	8	2	5	1	8	4	14	3	6	3
Veneto	Involontari	7	4	3	-	-	1	-	-	-	-	1	-	-	1	1	-	-	-	-	-	1	-	-	-	1
	Volontari .	17	12	5	1	-	1	-	2	1	1	-	1	-	-	1	-	-	-	-	-	1	-	1	-	5
	Infanticidi.	5	3	2	-	-	-	-	-	-	-	2	-	-	-	-	-	-	-	-	-	-	-	-	1	1
	TOTALE . . .	29	19	10	1	-	2	-	2	1	1	-	4	-	2	2	1	-	-	-	-	2	-	2	-	2
Emilia	Involontari	7	7	-	-	-	-	-	-	1	-	-	-	-	-	-	-	-	2	-	-	-	-	1	-	3
	Volontari .	57	49	8	4	2	4	1	2	-	2	-	4	-	7	2	1	-	7	1	5	1	7	1	1	1
	Infanticidi.	2	2	-	-	-	-	-	-	-	-	-	-	-	-	-	1	-	-	-	-	-	-	-	-	-
	TOTALE . . .	66	58	8	4	2	4	1	2	-	3	-	4	-	7	2	1	-	8	1	8	1	7	1	2	1
Umbria	Involontari	-	-	-	-	-	-	-	-	-	-	-	-	-	-	-	-	-	-	-	-	-	-	-	-	-
	Volontari .	32	30	2	1	1	4	1	1	-	1	-	5	-	1	-	2	-	2	-	2	-	5	-	3	-
	Infanticidi.	8	3	5	-	-	-	-	-	-	-	-	-	-	-	-	-	-	-	-	-	-	-	4	3	1
	TOTALE . . .	40	33	7	1	1	4	1	1	-	1	-	5	-	1	-	2	-	2	-	2	-	5	-	3	4
Marche	Involontari	7	7	-	1	-	2	-	-	1	-	-	-	-	-	-	1	-	1	-	1	-	1	-	-	-
	Volontari .	34	29	5	-	1	2	1	2	-	2	1	1	-	2	-	5	1	2	-	2	-	4	-	4	1
	Infanticidi.	1	1	-	-	-	-	-	-	-	-	-	-	-	-	-	-	-	-	-	-	-	-	-	-	1
	TOTALE . . .	42	37	5	1	1	4	1	2	-	3	1	1	-	2	-	5	1	3	-	3	-	5	-	4	1
Toscana	Involontari	16	14	2	1	-	1	-	-	-	1	1	-	2	-	1	-	1	-	-	-	1	-	5	1	
	Volontari .	46	41	5	2	-	2	1	3	1	4	-	4	-	3	-	-	1	4	1	8	1	2	-	5	
	Infanticidi.	5	3	2	-	-	-	-	-	-	-	2	-	-	-	-	-	-	-	-	-	-	-	1	1	
	TOTALE . . .	67	58	9	3	-	3	1	3	1	4	1	7	-	5	-	1	1	5	1	8	1	3	-	10	
Roma	Involontari	12	9	3	1	-	1	-	-	-	1	1	1	2	-	1	1	-	1	-	-	-	-	-	-	2
	Volontari .	90	88	2	3	-	7	-	7	-	8	-	11	1	3	-	7	-	11	-	7	1	9	-	5	
	Infanticidi.	3	1	2	-	1	-	-	-	1	-	-	-	-	-	-	-	-	-	-	-	-	1	-	-	
	TOTALE . . .	105	98	7	4	1	8	-	7	-	9	1	12	2	5	-	8	1	11	-	8	1	9	1	5	

XVII. — OMICIDI PER SESSO E PER MESI.

Anno 1874.

Compartimenti.

COMPARTIMENTI	ANNO			Gennaio		Febbraio		Marzo		Aprile		Maggio		Giugno		Luglio		Agosto		Settembre		Ottobre		Novembre		Dicembre			
	Tot.	M.	F.	M.	F.	M.	F.	M.	F.	M.	F.	M.	F.	M.	F.	M.	F.	M.	F.	M.	F.	M.	F.	M.	F.	M.	F.	M.	F.
Abruzzie e Molise	Involontari	10	6	4	-	-	1	-	-	-	1	1	-	-	1	1	-	-	1	-	2	-	-	1	-	-	-	-	
	Volontari .	84	72	12	6	1	4	1	7	-	5	3	5	1	8	1	7	1	7	1	9	1	7	-	3	1	4	1	
	Infanticidi.	5	3	2	1	-	1	1	-	-	-	-	-	-	1	1	-	-	-	-	-	-	-	-	-	-	-	-	
	TOTALE . . .	99	81	18	7	1	6	2	7	-	6	4	5	1	9	3	8	2	7	1	10	1	9	-	3	2	4	1	
Campania . . .	Involontari	26	22	4	-	-	4	-	2	1	1	2	-	-	-	-	-	3	-	3	1	1	-	7	-	1	-		
	Volontari .	211	192	19	9	4	7	3	17	1	15	2	8	1	13	1	29	2	27	3	18	2	23	-	13	-	13		
	Infanticidi.	-	-	-	-	-	-	-	-	-	-	-	-	-	-	-	-	-	-	-	-	-	-	-	-	-	-	-	
	TOTALE . . .	237	214	23	9	4	11	3	19	2	16	4	8	1	13	1	29	2	30	3	21	3	24	-	20	-	14	-	
Puglie.	Involontari	8	7	1	-	-	1	-	-	-	-	1	-	1	-	1	-	-	1	-	-	1	-	-	-	-	2		
	Volontari .	31	26	5	-	1	-	1	-	3	-	3	-	2	-	3	-	6	1	2	-	2	3	1	-	3			
	Infanticidi.	-	-	-	-	-	-	-	-	-	-	-	-	-	-	-	-	-	-	-	-	-	-	-	-	-	-		
	TOTALE . . .	39	33	6	-	1	1	-	1	-	3	-	4	-	3	-	4	-	6	2	2	-	3	3	1	-	5		
Basilicata . . .	Involontari	-	-	-	-	-	-	-	-	-	-	-	-	-	-	-	-	-	-	-	-	-	-	-	-	-	-		
	Volontari .	9	8	1	-	-	-	-	-	1	-	-	-	1	-	1	-	-	1	-	1	-	1	-	-	-	4		
	Infanticidi.	-	-	-	-	-	-	-	-	-	-	-	-	-	-	-	-	-	-	-	-	-	-	-	-	-	-		
	TOTALE . . .	9	8	1	-	-	-	-	-	1	-	-	-	1	-	1	-	-	1	-	1	-	1	-	-	-	4		
Calabrie	Involontari	10	7	3	-	-	1	-	-	1	-	1	2	-	1	-	2	-	1	-	-	-	-	-	-	-	1		
	Volontari .	85	73	12	5	-	7	-	3	1	4	1	7	1	8	3	11	2	4	-	6	1	4	1	5	1	9		
	Infanticidi.	2	-	2	-	-	2	-	-	-	-	-	-	-	-	-	-	-	-	-	-	-	-	-	-	-	-		
	TOTALE . . .	97	80	17	5	-	7	3	3	1	5	1	7	2	10	3	12	2	6	-	7	1	4	1	5	1	9		
Sicilia	Involontari	60	51	9	1	-	-	4	1	-	-	3	-	4	-	6	2	17	3	6	1	5	2	4	-	1			
	Volontari .	330	302	28	28	3	21	1	27	5	23	-	23	4	19	4	24	2	21	1	31	2	38	2	24	2			
	Infanticidi.	3	1	2	-	-	1	-	-	-	1	-	1	-	-	-	-	-	-	-	-	-	-	-	-	-			
	TOTALE . . .	393	354	39	29	3	22	1	31	6	23	1	26	5	23	4	30	4	38	4	37	3	43	4	28	2			
Sardegna . . .	Involontari	1	1	-	-	-	-	-	-	-	-	-	-	-	-	-	-	-	-	-	-	-	-	1	-	-			
	Volontari .	8	7	1	-	-	1	1	-	1	-	-	-	-	1	-	-	-	1	-	-	-	-	2	-				
	Infanticidi.	-	-	-	-	-	-	-	-	-	-	-	-	-	-	-	-	-	-	-	-	-	-	-	-	-			
	TOTALE . . .	9	8	1	-	-	1	1	-	1	-	-	-	-	1	-	-	-	1	-	-	-	-	3	-	1			
REGNO	Involontari	259	195	64	10	1	14	5	10	11	10	7	11	3	12	2	16	7	33	5	19	9	22	4	23	4			
	Volontari .	1135	1012	123	60	13	62	11	77	13	77	7	78	10	76	15	100	11	99	8	102	11	112	8	75	9			
	Infanticidi.	47	22	25	1	2	3	4	1	1	1	1	4	3	1	1	2	-	1	1	1	-	1	3	-				
	TOTALE . . .	1441	1229	212	71	16	79	20	88	25	88	15	93	16	89	18	118	18	133	14	122	20	135	15	98	19			

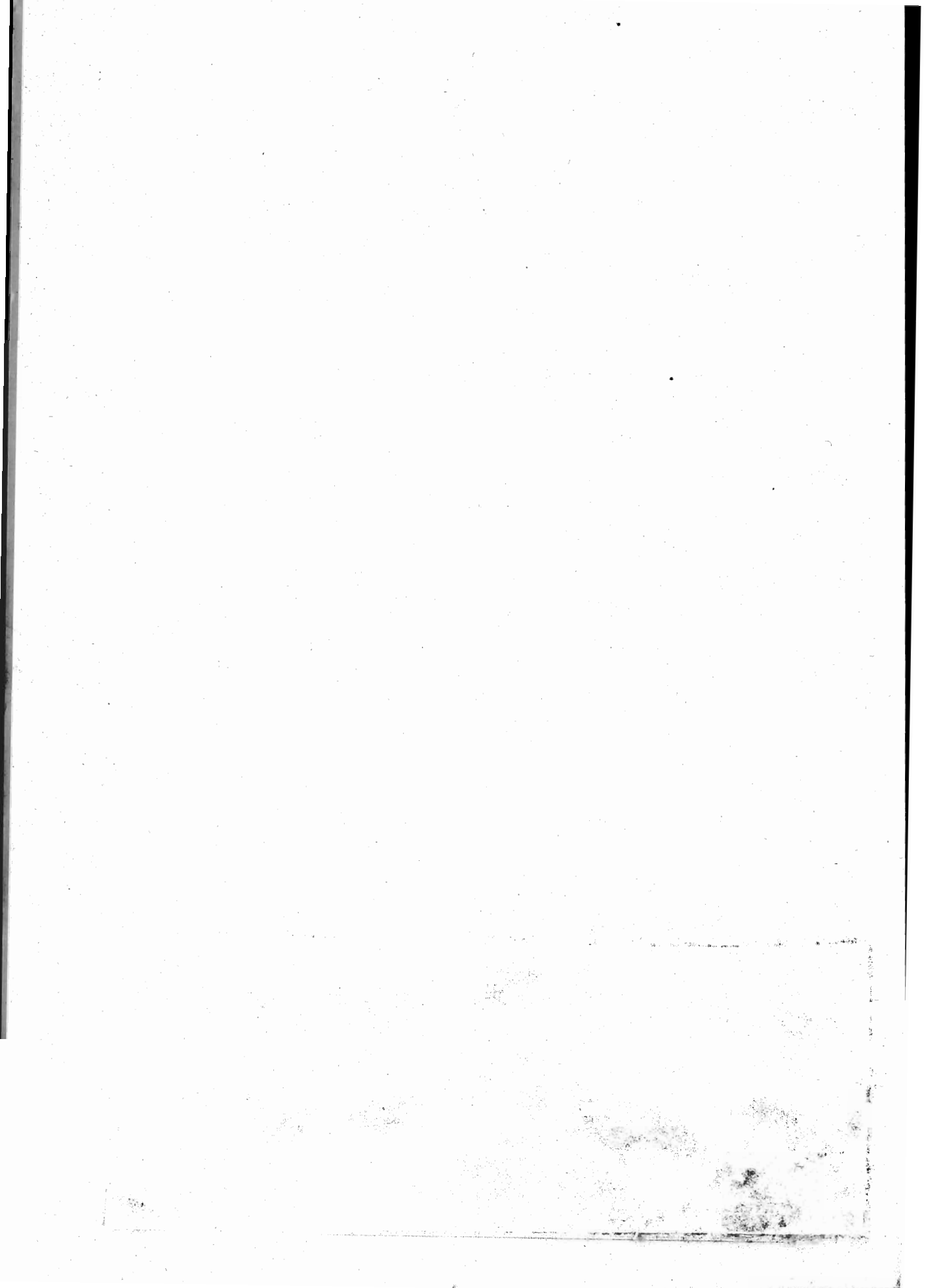

ERRATA-CORRIGE.

PAGINA				ERRORE	CORREZIONE
8	Riepilogo	Novi Ligure	totale natimorti	33	83
15	id.	Avellino	morti femmine	2631	2631
18	id.	Fonzo	popolazione 31 dicembre 1874	20431	20421
62	id.	provincia di Cuneo, Saluzzo	morti maschi	2065	2065
68	Comune di Genova		nati femmine	2638	2628
69	Riepilogo	Albenga	popolazione 31 dicembre 1874	56447	56407
72	Comune di Tricase		id. id.	2564	4564
78	Riepilogo	Massa e Carrara	matrimoni	593	592
80	id.	Mistretta	totale nati	1850	1840
81	Comune di Cuggiono		morti femmine	80	86
98	Riepilogo	Cefalù	popolazione 31 dicembre 1874	37597	87597
116	id.	Palme	id. id.	111935	119935
131	id.	totale della prov.	morti maschi	8900	3900
138	id.	Finerolo	totale nati	5525	4525
ivi	id.	totale della prov.	totale nati	32028	32023
182	Piemonte	comuni rurali	totale natimorti	1318	2318
ivi	Liguria	id. urbani	natimorti totale maschi	248	284
ivi	Emilia	id. id.	totale nati	19133	19132
ivi	Marche	id. id.	nati femmine legittime	8327	2222
ivi	id.	id. rurali	id. id.	24942	9467
ivi	Toscana	id. urbani	popolazione 31 dicembre 1873	583863	582363
ivi	Roma		totale nati	29921	29921
ivi	Regno	comuni rurali	nati maschi legittimi	219185	319185
183	Toscana	id. urbani	eccedenza dei morti sui nati	197	198
206	Piemonte	luglio	nati femmine totale	4454	4404
ivi	id.	id.	id. esposte	63	68
ivi	Lombardia	settembre	id. legittime	5372	5472
ivi	Veneto	ottobre	id. illegittime	134	124
207	id.	settembre	morti femmine coniugate	102	602
ivi	id.	ottobre	id. id.	537	587
ivi	id.	novembre	id. id.	656	651
ivi	id.	febbraio	id. vedove	643	743
209	Umbria	luglio	id. maschi vedovi	71	61
ivi	Marche	aprile	totale morti	2112	2113
211	Roma	agosto	nati morti femmine totale	36	34
ivi	Campania	settembre	morti femmine nubili	2424	2425
ivi	id.	id.	stato civile ignoto	1	-
ivi	id.	anno	morti femmine nubili	27208	27209
ivi	id.	id.	id. stato civile ignoto	2	1
214	Regno	agosto	nati maschi legittimi	32790	38790
223	id.	atti di matrimoni sottoscritti dal solo sposo		47694	47696
231	Puglie	età 20-25	totale maschi	2027	3027
233	Regno	età 15-20 femmine	fra vedovi e nubili	1426	1428
236	Puglie	età dell'uomo 20-25	totale	2027	3027
237	Calabria	età dell'uomo 15-20	totale uomini	739	139
ivi	Sicilia	età della donna 15-20	dell'uomo 15-20.	117	107
ivi	id.	età della donna 45-50	dell'uomo 55-60.	33	37
239	Matrimoni fra celibi,	età della donna 55-60	dell'uomo 35-40	3	4
ivi	id.	fra celibi e vedove,	età della donna 20-25	703	203
ivi	id.	id.	età della donna 15-20	1	2
ivi	id.	fra vedovi e nubili,	totale donne età 25-30	5211	5213
ivi	id.	fra vedovi,	età della donna 40-45	315	215
ivi	id.	id.	età della donna 25-30	47	87
255	Riepilogo per categorie di età	- dalla nascita a 15 anni -	Regno maschi	227605	227105
272	Età da 1 mese a 3 mesi		complesso totale	33250	32250
334	Regno 1874		natimorti femmine	11429	11420
182	Emilia	comuni urbani	totale nati	19133	19332
ivi	Regno		matrimoni	207977	207997
ivi	id.	comuni rurali	id.	144832	144852
ivi	id.	id. urbani	nati maschi totale	154107	154106
334	id.	1869	natimorti femmine	9818	9619
ivi	id.	1870	id. id.	10306	10309
ivi	id.	1872	id. totale	29541	29546
ivi	id.	1873	morti id.	813678	813973
ivi	id.	id.	nati femmine	479146	477146
352	1874	complesso	matrimoni	207977	207997
ivi	id.	comuni rurali	id.	144832	144852
353	1872	id. urbani	natimorti maschi totale	6432	6482
385	Età	da 3 mesi a 6	dicembre totale	6263	6331
ivi	id.	id.	id. maschi	3399	3444
ivi	id.	id.	id. femmine	2872	2887
ivi	id.	75-80	ottobre totale	4850	4350

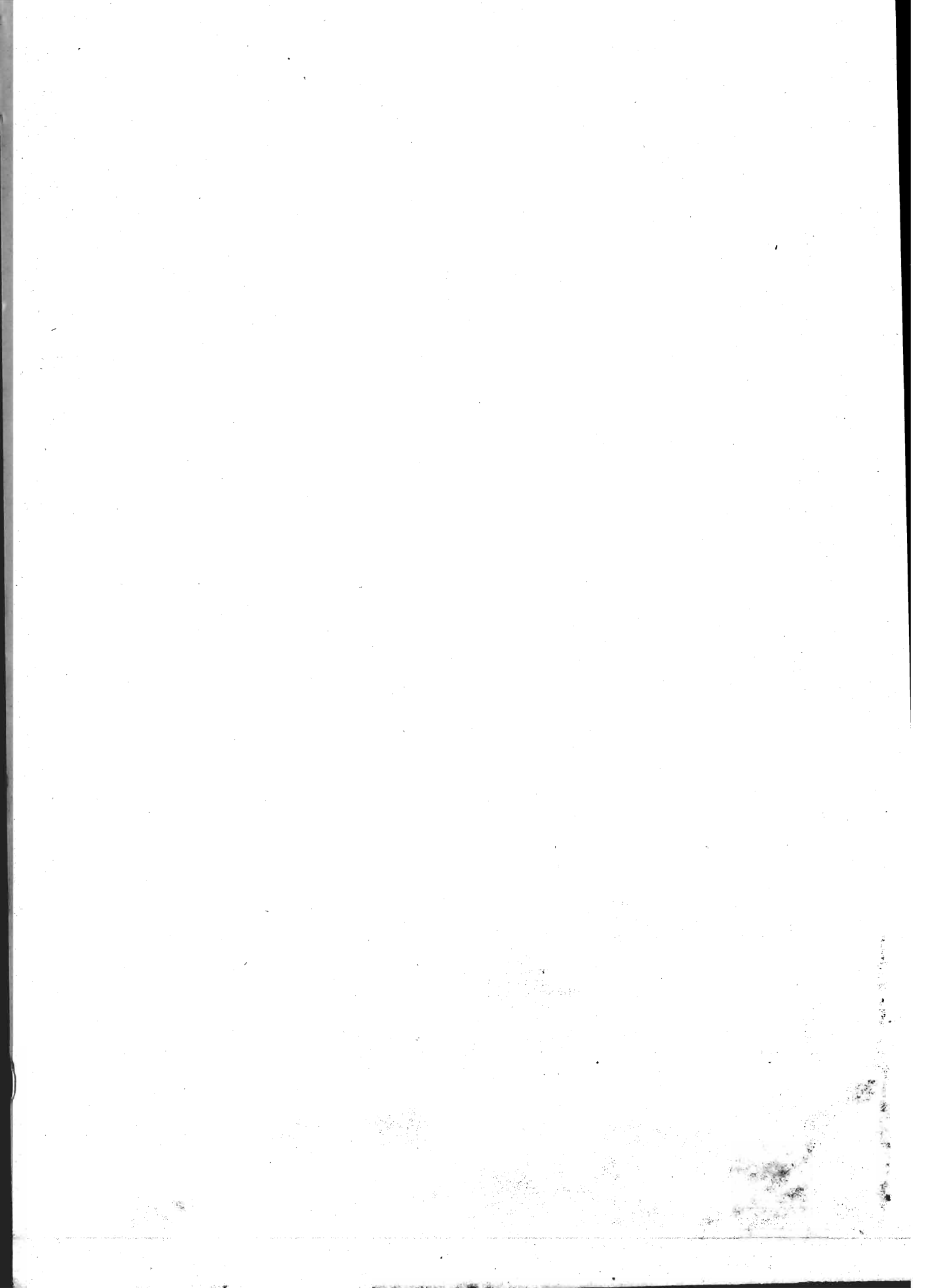

INDICE.

Introduzione	<i>Pag.</i> II
Tavola I. — MOVIMENTO DELLO STATO CIVILE PER COMUNI E PROVINCE.	» 3
Tavola II. — MOVIMENTO DELLO STATO CIVILE NEI COMUNI URBANI E RURALI:	
Movimento dello stato civile nei comuni urbani	» 154
Movimento dello stato civile nei comuni urbani e rurali, per provincie	» 174
Movimento dello stato civile nei comuni urbani e rurali, per compartimenti	» 182
Tavola III. — MOVIMENTO DELLO STATO CIVILE PER MESI:	
Movimento per sesso e per mesi, per provincie	» 187
Movimento dello stato civile per mesi, per compartimenti	» 206
Movimento dello stato civile per mesi, nel regno	» 214
Parti multipli secondo la combinazione dei sessi, per provincie e compartimenti	» 216
Tavola IV. — MATRIMONI:	
Matrimoni secondo lo stato civile dei coniugi	» 220
Matrimoni consanguinei	» 221
Matrimoni secondo il grado d'istruzione primaria dei coniugi	» 222
Matrimoni secondo l'età rispettiva dei coniugi, per provincie	» 224
Matrimoni secondo l'età rispettiva dei coniugi, per compartimenti	» 228
Età dei coniugi per sesso e stato civile, per compartimenti	» 229
Età dei coniugi per sesso e stato civile, nel regno	» 233
Matrimoni secondo le combinazioni d'età dei coniugi, per compartimenti	» 234
Matrimoni secondo le combinazioni d'età dei coniugi, nel regno	» 238-39
Tavola V. — MORTI PER ETÀ, SESSO E STATO CIVILE:	
Morti per età e per sesso, per provincie	» 242
Morti per età, sesso e stato civile, per compartimenti	» 256
Morti per età, sesso e stato civile, nel regno	» 272
Morti per età e sesso, per mesi, per compartimenti	» 274
Morti per età, sesso e stato civile, per mesi, nel regno	» 306*
Tavola VI. — RIASSUNTI DEL MOVIMENTO DELLO STATO CIVILE:	
Movimento dello stato civile, per provincie dal 1863 al 1874	» 321
Movimento dello stato civile, per compartimenti dal 1863 al 1874	» 335
Movimento generale dello stato civile nei comuni urbani e rurali dal 1863 al 1874, nel regno ..	» 352
Riassunto triennale dei matrimoni secondo le combinazioni di età e stato civile dei coniugi, nel regno	» 354
Movimento triennale per mesi, per compartimenti	» 356
Movimento triennale per mesi, nel regno	» 360
Riassunto triennale dei morti per età e per sesso, per compartimenti	» 362
Riassunto triennale dei morti per età, sesso e stato civile, nel regno	» 366
Riassunto triennale dei morti per età e per mesi, per compartimenti	» 367
Riassunto triennale dei morti per età e sesso, per mesi, nel regno	» 384
Tavola VII. — APPENDICE AL MOVIMENTO DELLO STATO CIVILE — Morti violente nel 1874:	
I. Riassunto generale delle morti violente, per provincie e compartimenti	» 388
II. Morti accidentali secondo le cause che le produssero, per provincie	» 390
III. Morti accidentali secondo le cause che le produssero, per compartimenti	» 394
IV. Morti accidentali secondo le cause che le produssero per mesi, nel Regno	» 396
V. Morti accidentali per sesso e stato civile secondo le cause che le produssero nel Regno ..	» <i>ivi</i>
VI. Morti accidentali per sesso e per età secondo le cause che le produssero, nel Regno ..	» 397
VII. Morti accidentali per condizioni e professioni secondo le cause che le produssero, nel Regno	» 398
VIII. Suicidi secondo i mezzi di distruzione, per provincie e compartimenti	» 402
IX. Suicidi secondo le cause presunte, per provincie e compartimenti	» 404
X. Suicidi secondo i mesi, per compartimenti	» 408
XI. Suicidi secondo le cause presunte e per mesi, nel Regno	» <i>ivi</i>
XII. Suicidi secondo l'età per compartimenti	» 410
XIII. Suicidi secondo l'età e le cause presunte, nel Regno	» <i>ivi</i>
XIV. Suicidi secondo lo stato civile delle persone, per compartimenti	» 412
XV. Suicidi secondo lo stato civile delle persone e le cause presunte, nel Regno	» 413
XVI. Suicidi secondo le condizioni e professioni delle persone e le cause presunte, nel Regno.	» 414
XVII. Omicidi per sesso e per mesi, per compartimenti	» 418
Errata-Corrige	» 421

