

MINISTERO DI AGRICOLTURA, INDUSTRIA E COMMERCIO.

DIREZIONE GENERALE DELLA STATISTICA.

---

# POPOLAZIONE.



## MOVIMENTO DELLO STATO CIVILE.

Anno XXVI - 1887.



ROMA

TIPOGRAFIA ELZEVIRIANA

*nel Ministero delle Finanze*

—  
1889

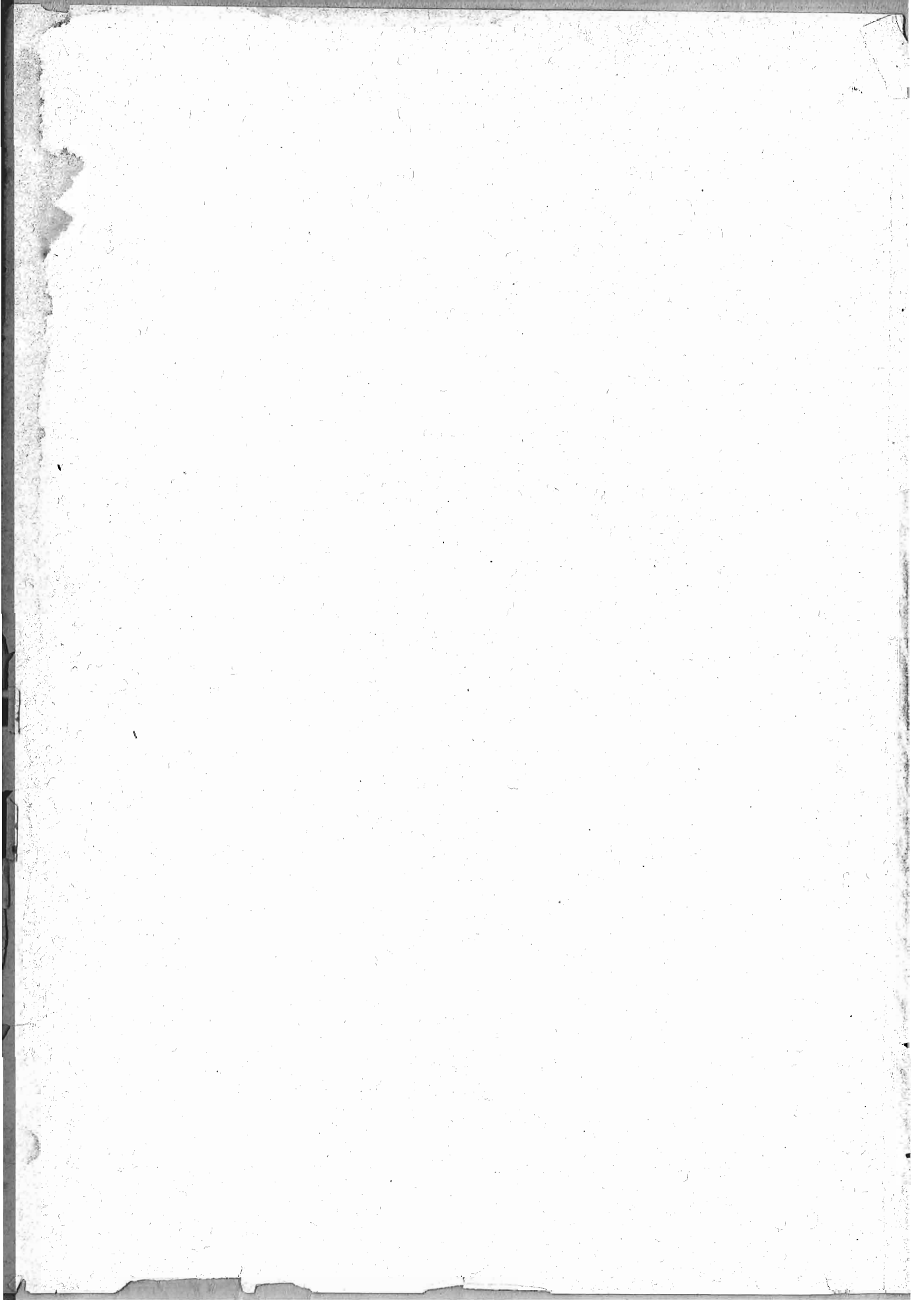



# INTRODUZIONE

---

## § I.

### AVVERTENZE PRELIMINARI

#### E RISULTATI GENERALI DEL MOVIMENTO DELLO STATO CIVILE.

Il *Movimento annuale dello stato civile* tiene conto soltanto dei matrimoni, delle nascite e delle morti, non dell'immigrazione dall'estero, nè della emigrazione, e neppure dei trasferimenti di residenza da uno ad altro comune del Regno.

Il metodo tenuto nel 1887 per la compilazione del movimento dello stato civile è quello adottato col 1° gennaio 1883, per cui le notizie dei matrimoni e delle morti vengono date dagli uffici comunali di Stato civile sopra cartoline individuali, e lo spoglio di queste si fa direttamente a cura dell'Ufficio centrale.

Nei volumi precedenti era indicata nella tavola I, per ciascun comune, la cifra di popolazione calcolata al 31 dicembre dell'anno a cui si riferivano le notizie, e questo calcolo si faceva prendendo per base la popolazione di fatto censita alla fine del 1881, aggiungendo alla medesima il numero delle nascite avvenute dopo quella data e sottraendo quello delle morti, senza riguardo ai movimenti di immigrazione, nè di emigrazione.

Questo procedimento dà risultati soddisfacenti quando si applica al calcolo della popolazione di tutto lo Stato o di suddivisioni territoriali abbastanza estese, perchè in tal caso gli spostamenti di popolazione che avvengono fra centri urbani e i comuni rurali circostanti, non modificano molto il risultato complessivo. I movimenti che avvengono fra comuni situati in differenti compartimenti o nei rapporti coll'estero sono relativamente rari, cosicchè le cifre di popolazione calcolate nel modo suddetto hanno un grado di approssimazione sufficiente per le applicazioni che se ne debbono fare. La cosa è ben diversa quando il calcolo si deve fare per piccole divisioni territoriali, ad esempio per comuni. È noto che non solamente le grandi città, ma anche molte fra quelle di mediocre importanza, si accrescono di abitanti piuttosto per il concorso dalle circostanti

borgate e campagne che non per l'eccedenza delle nascite sulle morti. Perciò queste città figurerebbero con una popolazione inferiore alla vera, quando il calcolo fosse fatto sui soli dati dello stato civile.

Per queste considerazioni si è stimato opportuno nel presente volume, di indicare accanto al numero dei matrimoni, dei nati e dei morti di ciascun comune, la popolazione determinata col censimento del 1881, e di pubblicare i risultati del calcolo della popolazione al 31 dicembre 1887, fatto coll'aggiunta dei nati e colla sottrazione dei morti dal 1881 al 1887, soltanto per il complesso dei comuni di ciascuna provincia, dei compartimenti e del Regno.

La pubblicazione relativa al 1887 presenta anche altre differenze rispetto a quelle degli anni precedenti.

Anzitutto è data una classificazione dei morti in tutto il Regno secondo le malattie che hanno causato il decesso.

La statistica delle cause di morte, iniziata nel 1881, venne fino al 1886 limitata ai soli comuni capoluoghi di provincia, circondario o distretto e per questi anni ha formato oggetto di una pubblicazione speciale. Nel 1887 questa statistica è stata estesa a tutti i comuni del Regno, e si ritenne opportuno, per analogia di materia e per evitare duplicazioni, di pubblicarne i risultati in aggiunta al Movimento dello stato civile. Dicasi lo stesso per la statistica delle morti accidentali e dei suicidi, la quale dal 1865 al 1882 fu data in appendice al Movimento dello stato civile, dal 1883 al 1886 venne aggiunta alla statistica delle cause di morte, ed ora viene data di nuovo in appendice al Movimento dello stato civile, come complemento delle statistiche mortuarie.

La statistica delle cause di morte è stata compilata collo stesso metodo tenuto negli anni precedenti, vale a dire sulle dichiarazioni originali dei medici curanti, fatte sulle stesse cartoline individuali delle quali si valgono gli uffici comunali di stato civile per indicare le altre notizie personali del defunto. Ma siccome lo spoglio di oltre 800,000 dichiarazioni mediche di morte importava un lavoro ed una spesa considerevoli, così si dovette fare qualche riduzione in altri lavori che hanno formato oggetto finora di questo volume. Per esempio, non venne più data la classificazione dei matrimoni secondo l'età rispettiva dei coniugi, nè quella dei vedovi passati a seconde nozze secondo la durata della vedovanza; venne ancora omessa la classificazione dei morti per stato civile combinata colla classificazione per sesso e per anni d'età.

Nella tavola I, accanto al nome di ciascun comune è indicata la sua altitudine sul livello del mare espressa in metri e riferita, nella massima parte dei casi, alla soglia della casa comunale, e talvolta a quella della parrocchia o di altro edificio importante situato nel centro del comune.

La Direzione generale della statistica ha già fatto nel 1886 una prima indagine circa l'altimetria dei comuni, e ne ha dato conto nel volume 2° dei *Risultati dell'inchiesta sulle condizioni igieniche e sanitarie dei comuni del Regno*. I dati altimetrici allora pubblicati erano stati forniti dai sindaci dei comuni, ma si riconobbe che molti di essi non erano esatti.

Si credette perciò necessario di riscontrare l'esattezza dei dati altimetrici forniti dai sindaci; ricorrendo a due altre fonti di notizie.

Per i comuni della Sicilia, delle Calabrie, della Basilicata, delle Puglie, della Campania, del Lazio, dell'Abruzzo e Molise, e di tutta la parte occidentale del Piemonte fino alla longitudine di Vercelli, per i quali sono state pubblicate dall'Istituto geografico militare le carte topografiche a curve di livello, alla scala di 1/100.000, vennero accettati i dati altimetrici corrispondenti al centro principale di ciascun comune in esse indicati. Per le altre regioni del Regno si diede incarico agli uffici provinciali del genio civile di riscontrare i dati altimetrici forniti dai sindaci con altri che eventualmente avessero potuto raccogliere, in occasione di tracciamento di strade ordinarie o di vie ferrate, di costruzioni di argini o di canali, o di altri lavori pubblici. Per molti luoghi di montagna vennero anche utilizzate le misure altimetriche eseguite dalla Società meteorologica italiana o dal Club alpino. In ogni caso si ebbe cura di indicare in nota a piè di pagina la fonte da cui fu ricavata la notizia sull'altimetria dei comuni.

Avuto riguardo allo stretto rapporto che passa fra le condizioni topografiche e quelle demografiche di un centro di popolazione, si è creduto che non fosse fuori di luogo indicare i risultati dell'indagine fatta circa l'altimetria nel volume del Movimento della popolazione. Tale riunione è inoltre subordinata alla circostanza che il Movimento dello stato civile è la sola pubblicazione statistica periodica che dia notizie particolareggiate per ciascun comune.

La tavola seguente riassume i dati del movimento dello stato civile, pei ventisei anni dal 1862 al 1887.

Come si fece osservare nelle introduzioni ai volumi precedenti, non si hanno per tutta la serie degli anni 1862-87 le cifre relative al territorio attuale dello Stato. Per il Veneto, si cercò di supplire colle notizie fornite dall'amministrazione austriaca per il periodo anteriore al 1866; ma ciò si poté fare soltanto a cominciare dal 1863, ed anzi il movimento dello stato civile del Veneto dal 1863 a tutto il 1871 dovette essere paragonato al censimento del 1857, fatto nelle provincie soggette all'Austria, con metodo diverso da quello adottato pel resto del Regno quattro anni dopo. E riguardo alla provincia di Roma, sebbene il codice civile fosse qui promulgato nel 1870, non si poté raccogliere compiutamente la statistica dello stato civile in tutti i comuni se non dopo il 1° gennaio 1872.

**Risultati generali del movimento dello stato civile dal 1862 al 1887.**

ANNI	POPOLAZIONE censita o calcolata al 31 dicembre (1)	MATRIMONI		NATI		NATI-MORTI		MORTI		ECCE- DENZA dei nati sui morti
		Numero totale	per 1000 abitanti	Numero totale	per 1000 abitanti	Numero totale	per 1000 abitanti	Numero totale	per 1000 abitanti	
1862 . . . . .	a) 21 929 176	176 897	8.07	833 054	37.99	...	...	681 212	31.06	151 842
1863 . . . . .	24 649 031	201 225	8.16	964 137	39.11	20 596	0.83	760 164	30.84	203 973
1864 . . . . .	24 850 690	198 759	8.00	938 795	37.78	15 677	0.63	737 136	29.66	201 659
1865 . . . . .	25 065 239	226 458	9.03	961 234	38.35	15 007	0.60	746 685	29.79	214 549
1866 . . . . .	25 312 249	142 024	5.61	980 200	38.72	25 064	0.99	733 190	28.97	247 010
1867 . . . . .	b) 25 372 780	170 456	6.72	927 396	36.55	22 453	0.88	866 865	34.17	60 531
1868 . . . . .	25 495 972	182 743	7.17	900 416	35.32	21 345	0.84	777 224	30.48	123 192
1869 . . . . .	25 734 274	205 287	7.98	952 134	37.00	23 645	0.92	713 832	27.74	238 302
1870 . . . . .	25 912 600	188 986	7.29	951 495	36.72	24 653	0.95	773 169	29.84	178 326
1871 (1) . . .	25 964 450	192 839	7.43	960 020	36.97	26 539	1.02	778 798	29.99	181 222
1872 . . . . .	26 994 338	202 361	7.50	1 020 682	37.81	29 546	1.09	827 498	30.65	193 184
1873 . . . . .	27 165 553	214 906	7.91	985 188	36.27	28 351	1.04	813 973	29.96	171 215
1874 . . . . .	27 289 958	207 997	7.62	951 658	34.87	26 991	0.99	827 253	30.31	124 405
1875 . . . . .	27 482 174	230 486	8.39	1 035 377	37.67	29 830	1.09	843 161	30.68	192 216
1876 . . . . .	27 769 475	225 453	8.12	1 083 721	39.03	33 069	1.19	796 420	28.68	287 301
1877 . . . . .	28 010 695	214 972	7.67	1 029 037	36.74	31 406	1.12	787 817	28.13	241 220
1878 . . . . .	28 209 620	199 885	7.09	1 012 475	35.89	31 305	1.11	813 550	28.84	198 925
1879 . . . . .	c) 28 437 091	213 096	7.49	1 064 153	37.42	33 625	1.18	836 682	29.42	227 471
1880 . . . . .	28 524 999	196 738	6.90	957 900	33.58	30 405	1.07	869 992	30.50	87 908
1881 (1) . . .	28 459 628	230 143	8.09	1 081 125	37.99	35 254	1.24	784 181	27.51	296 944
1882 . . . . .	28 733 396	224 041	7.79	1 061 094	36.93	35 384	1.23	787 326	27.40	273 768
1883 . . . . .	29 010 652	231 945	8.00	1 071 452	36.93	d)37 217	1.28	794 196	27.38	277 256
1884 . . . . .	29 361 032	239 513	8.16	1 130 741	38.51	d)38 307	1.30	780 361	26.58	350 380
1885 . . . . .	29 699 785	233 931	7.88	1 125 970	37.91	d)39 339	1.32	787 217	26.51	338 753
1886 . . . . .	29 942 142	233 310	7.79	1 086 960	36.30	39 204	1.31	844 603	28.21	242 357
1887 . . . . .	30 266 056	235 629	7.79	1 152 906	38.09	42 485	1.40	828 992	27.39	323 914

(1) Per l'anno 1881, la popolazione è quella trovata presente nel Regno col censimento al 31 dicembre; per il 1871 si è data la cifra della popolazione censita, esclusa quella della provincia di Roma, per la quale si conosce il numero annuale dei matrimoni, dei nati e dei morti, soltanto a cominciare dal 1° gennaio 1872. Per gli altri anni della serie indicata, la popolazione è calcolata, aggiungendo al numero dei presenti, secondo il censimento anteriore, la eccedenza del numero dei nati sul numero dei morti, senza tener conto del movimento d'emigrazione e d'immigrazione. Ogni nuovo censimento viene a correggere i risultati così ottenuti; e siccome l'emigrazione supera l'immigrazione, la popolazione in tal modo calcolata si trova essere superiore alla vera.

(a) Escluso il Veneto, Roma e quella parte della provincia di Mantova, rimasta all'Austria fino al 1866. Notiamo che nella compilazione di questo prospetto e dei successivi si poté comprendere il Veneto e l'intera provincia di Mantova a cominciare dal 1863.

(b) Esclusa la provincia di Roma.

(c) Il Regno attuale.

(d) Queste cifre differiscono da quelle pubblicate nel volume del 1885, avendo il comune di Cosenza inviato alcune correzioni.

§ II.

MATRIMONI.

Il numero dei matrimoni conclusi nel 1887 fu di 235,629, pari a 7.79 matrimoni per 1000 abitanti. Paragoniamo queste cifre alle corrispondenti dei due anni precedenti, per ogni compartimento.

COMPARTIMENTI	ANNO 1885		ANNO 1886		ANNO 1887	
	Totale dei matrimoni	Matrimoni per 1000 abitanti	Totale dei matrimoni	Matrimoni per 1000 abitanti	Totale dei matrimoni	Matrimoni per 1000 abitanti
Piemonte. . . . .	22 444	7.07	24 470	7.64	23 870	7.39
Liguria. . . . .	6 582	7.16	6 875	7.43	6 798	7.31
Lombardia . . . . .	28 357	7.39	28 858	7.45	29 350	7.49
Veneto . . . . .	21 914	7.42	20 453	6.88	21 958	7.28
Emilia . . . . .	16 863	7.46	15 718	6.89	18 052	7.84
Toscana . . . . .	18 706	8.15	18 590	8.03	18 601	7.95
Marche. . . . .	7 927	8.10	7 665	7.76	7 475	7.48
Umbria. . . . .	4 540	7.59	4 514	7.47	4 902	8.01
Lazio. . . . .	7 098	7.57	7 447	7.86	7 429	7.74
Abruzzi e Molise. . . . .	12 186	8.79	11 869	8.50	11 569	8.20
Campania. . . . .	27 143	9.01	25 352	8.36	25 564	8.35
Puglie . . . . .	13 806	8.24	14 398	8.61	15 584	9.24
Basilicata. . . . .	4 103	7.46	4 186	7.65	4 369	7.99
Calabrie . . . . .	11 437	8.76	11 048	8.39	11 450	8.59
Sicilia . . . . .	25 764	8.30	26 830	8.52	23 704	7.42
Sardegna. . . . .	5 061	7.11	5 037	7.03	4 954	6.84
REGNO . . . . .	233 931	7.88	233 310	7.79	235 629	7.79



Ecco il numero dei matrimoni contratti dal 1862 al 1887 nel Regno e nei singoli compartimenti:

ANNI	NUMERO DEI MATRIMONI																
	Piemonte	Liguria	Lombardia (1)	Veneto (1)	Emilia	Toscana	Marche	Umbria	Lazio	Abruzzi e Molise	Campania	Puglie	Basilicata	Calabrie	Sicilia	Sardegna	Regno
1862	22 556	6 051	25 190	....	15 347	16 762	5 814	3 113	....	10 050	20 846	11 763	4 410	10 209	19 921	4 865	176 897
1863	24 031	7 384	27 236	20 550	15 087	17 430	6 268	3 295	....	11 270	22 912	10 861	4 940	9 265	15 468	5 228	201 225
1864	24 149	7 311	26 703	19 947	14 904	16 304	6 284	3 674	....	10 394	21 656	10 732	4 684	9 304	17 252	5 461	198 759
1865	28 942	9 105	30 604	20 460	16 612	20 038	6 685	3 650	....	11 950	24 379	13 122	5 236	11 573	17 771	6 331	226 458
1866	17 605	3 872	19 620	19 887	9 242	9 385	3 374	2 676	....	8 388	16 099	9 579	4 126	6 995	8 954	2 222	142 024
1867	20 103	5 714	25 400	22 309	10 978	11 832	3 838	2 655	....	9 430	19 110	11 372	4 765	8 537	11 216	3 197	170 456
1868	21 617	5 829	28 789	22 324	12 987	12 387	3 593	2 592	....	9 972	18 873	12 772	4 642	6 922	16 057	3 387	182 743
1869	22 724	5 993	29 125	22 477	13 486	14 097	4 142	2 974	....	10 822	23 457	13 968	4 814	10 660	22 411	4 137	205 287
1870	22 806	5 820	27 756	20 919	13 577	13 917	3 927	2 670	....	9 580	20 942	10 422	3 886	8 589	19 939	4 236	188 986
1871	22 904	6 292	27 750	20 262	12 516	14 350	3 886	2 671	....	9 106	21 544	11 656	4 315	9 826	21 697	4 064	192 839
1872	24 091	6 530	29 356	17 984	13 087	14 662	4 813	2 959	2 516	10 189	22 479	12 405	4 995	9 287	22 607	4 401	202 361
1873	23 062	6 571	29 759	20 792	14 761	15 311	5 648	3 171	3 164	11 807	23 840	12 693	5 177	11 034	23 309	4 807	214 906
1874	23 835	6 473	28 752	20 276	15 099	15 464	5 768	3 098	3 811	10 854	22 576	11 224	4 736	9 433	21 075	5 523	207 997
1875	25 666	6 842	30 744	22 717	16 008	17 399	7 290	4 168	4 552	12 193	25 020	14 145	5 002	10 927	22 595	5 218	230 486
1876	25 308	6 601	31 002	20 065	16 747	17 849	6 791	4 002	4 702	11 522	25 024	13 507	5 300	10 443	22 065	4 525	225 453
1877	22 700	6 206	27 587	18 786	14 994	15 552	6 984	3 262	5 143	12 002	24 559	14 206	5 564	10 778	22 191	4 458	214 972
1878	23 919	5 817	27 104	18 023	13 322	13 721	6 685	3 063	5 063	11 569	20 840	12 086	4 945	8 318	21 015	4 395	199 885
1879	24 068	6 119	27 980	18 454	15 775	15 708	7 333	3 893	5 305	11 469	21 841	14 547	4 791	9 663	21 510	4 640	213 096
1880	22 639	5 854	25 922	16 556	13 910	14 415	6 606	3 193	5 134	10 039	21 390	12 480	4 556	8 545	20 715	4 784	196 738
1881	23 615	6 333	27 729	18 400	14 945	17 055	7 473	4 169	7 016	13 105	26 087	16 202	5 436	11 497	26 088	4 993	230 143
1882	22 911	6 171	27 452	18 534	15 137	17 119	7 506	3 974	6 920	12 990	25 542	14 512	5 122	10 414	24 711	5 026	224 041
1883	23 853	6 282	29 440	19 413	15 625	17 895	7 875	4 505	6 895	12 966	25 844	14 758	4 764	10 786	26 196	4 848	231 945
1884	23 863	6 653	29 579	24 671	17 674	18 158	7 876	4 292	7 077	12 843	25 863	13 783	4 548	11 100	26 237	5 296	239 513
1885	22 444	6 582	28 357	21 914	16 863	18 706	7 927	4 540	7 098	12 186	27 143	13 806	4 103	11 437	25 764	5 061	233 931
1886	24 470	6 875	28 858	20 453	15 718	18 590	7 665	4 514	7 447	11 869	25 352	14 398	4 186	11 048	26 830	5 037	233 310
1887	23 870	6 798	29 350	21 958	18 052	18 601	7 475	4 902	7 429	11 569	25 564	15 584	4 369	11 450	23 704	4 954	235 629

(1) V. nota a), pag. VI.

Sono note le cause che nel 1866 fecero diminuire straordinariamente il numero dei matrimoni. La disposizione del Codice civile (andato in vigore col 1° gennaio di quell'anno), che creava i sindaci ufficiali dello stato civile, indusse una perturbazione nella serie delle cifre annuali dei matrimoni, per il fatto che non poche famiglie, per desiderio di far celebrare il matrimonio dei loro figli nel tempo in cui il matrimonio religioso aveva ancora effetto legale, ne fecero anticipare le nozze negli ultimi mesi del 1865, e così fu di altrettanto scemato il numero dei matrimoni nel 1866. Negli anni seguenti però il numero dei matrimoni civili (soli matrimoni legali) andò gradatamente crescendo, a misura che l'osservanza della nuova legge entrava nelle abitudini delle popolazioni, fino a raggiungere e anche talvolta a superare, la proporzione che si aveva prima del 1866.

**Matrimoni classificati secondo lo stato civile degli sposi.**

Nei seguenti prospetti sono classificati i matrimoni conclusi nei quattordici anni 1872-85 e nei due anni 1886 e 1887, secondo le combinazioni di stato civile degli sposi.

**Periodo 1872-85.**

COMPARTIMENTI	NUMERO DEI MATRIMONI CONCHIUSSI									
	TOTALE	Tra Celibi		Tra Vedovi		PER 100 MATRIMONI				
		e		e		Tra Celibi		Tra Vedovi		
		Nubili	Vedove	Nubili	Vedove	Nubili	Vedove	Nubili	Vedove	
Piemonte. . . . .	331 974	276 511	9 557	34 867	11 039	83.29	2.88	10.50	3.33	
Liguria. . . . .	89 034	76 145	2 408	8 807	1 674	85.52	2.71	9.89	1.88	
Lombardia. . . . .	400 763	334 733	11 842	39 798	14 390	83.52	2.96	9.93	3.59	
Veneto. . . . .	276 585	239 308	5 936	22 403	8 938	86.52	2.15	8.10	3.23	
Emilia. . . . .	213 947	185 036	3 940	18 015	6 956	86.49	1.84	8.42	3.25	
Toscana. . . . .	229 014	197 551	5 700	20 053	5 710	86.26	2.49	8.76	2.49	
Marche. . . . .	96 575	86 185	1 664	7 507	1 219	89.24	1.72	7.78	1.26	
Umbria. . . . .	52 289	46 253	1 197	4 134	705	88.45	2.29	7.91	1.35	
Lazio. . . . .	74 396	63 187	3 459	5 904	1 846	84.93	4.65	7.94	2.48	
Abruzzi e Molise. .	165 734	138 655	5 800	13 350	7 929	83.66	3.50	8.06	4.78	
Campania. . . . .	338 048	279 375	16 576	28 223	13 874	82.64	4.90	8.35	4.11	
Puglie. . . . .	190 354	157 169	9 085	14 937	9 163	82.57	4.77	7.85	4.81	
Basilicata. . . . .	69 039	54 963	3 742	5 818	4 516	79.61	5.42	8.43	6.54	
Calabria. . . . .	143 662	118 458	7 915	12 256	5 033	82.46	5.51	8.53	3.50	
Sicilia. . . . .	326 078	273 045	16 496	25 513	11 024	83.74	5.06	7.82	3.38	
Sardegna. . . . .	67 975	54 716	3 388	7 000	2 871	80.50	4.98	10.30	4.22	
REGNO. . . . .	3 065 467	2 581 290	108 705	268 585	106 887	84.20	3.55	8.76	3.49	

**Anno 1886.**

COMPARTIMENTI	NUMERO DEI MATRIMONI CONCHIUSSI								
	TOTALE	Tra Celibi		Tra Vedovi		PER 100 MATRIMONI			
		e		e		Tra Celibi		Tra Vedovi	
		Nubili	Vedove	Nubili	Vedove	Nubili	Vedove	Nubili	Vedove
Piemonte . . . . .	24 470	20 648	655	2 423	744	84.38	2.68	9.90	3.04
Liguria . . . . .	6 875	5 900	188	663	124	85.82	2.74	9.64	1.80
Lombardia . . . . .	28 858	24 407	780	2 746	925	84.58	2.70	9.51	3.21
Veneto . . . . .	20 453	18 037	347	1 574	495	88.19	1.70	7.69	2.42
Emilia . . . . .	15 718	13 733	269	1 265	451	87.37	1.71	8.05	2.87
Toscana . . . . .	18 590	16 351	387	1 441	411	87.96	2.08	7.75	2.21
Marche . . . . .	7 665	6 888	114	575	88	89.86	1.49	7.50	1.15
Umbria . . . . .	4 514	4 041	97	321	55	89.52	2.15	7.11	1.22
Lazio . . . . .	7 447	6 450	340	481	176	86.61	4.57	6.46	2.36
Abruzzi e Molise . .	11 869	9 962	347	1 017	543	83.93	2.92	8.57	4.58
Campania . . . . .	25 352	20 922	1 173	2 156	1 101	82.53	4.63	8.50	4.34
Puglie . . . . .	14 398	11 743	512	1 405	738	81.56	3.56	9.76	5.12
Basilicata . . . . .	4 186	3 314	166	400	306	79.17	3.97	9.55	7.31
Calabrie . . . . .	11 048	9 251	522	896	379	83.74	4.72	8.11	3.43
Sicilia . . . . .	26 830	22 610	1 141	2 237	842	84.27	4.25	8.34	3.14
Sardegna . . . . .	5 037	4 132	216	450	239	82.03	4.29	8.93	4.75
<b>REGNO . . .</b>	<b>233 310</b>	<b>198 389</b>	<b>7 254</b>	<b>20 050</b>	<b>7 617</b>	<b>85.03</b>	<b>3.11</b>	<b>8.59</b>	<b>3.27</b>



## Anno 1887. \*

COMPARTIMENTI	NUMERO DEI MATRIMONI CONCHIUSSI								
	TOTALE	Tra Celibi		Tra Vedovi		PER 100 MATRIMONI			
		e		e		Tra Celibi		Tra Vedovi	
		Nubili	Vedove	Nubili	Vedove	Nubili	Vedove	Nubili	Vedove
Piemonte. . . . .	23 870	20 162	627	2 303	778	84.46	2.63	9.65	3.26
Liguria. . . . .	6 798	5 852	180	652	114	86.08	2.65	9.59	1.68
Lombardia . . . . .	29 350	24 865	780	2 712	993	84.72	2.66	9.24	3.38
Veneto . . . . .	21 958	19 264	361	1 706	627	87.73	1.64	7.77	2.86
Emilia . . . . .	18 052	15 865	313	1 343	531	87.89	1.73	7.44	2.94
Toscana . . . . .	18 601	16 436	345	1 377	443	88.36	1.86	7.40	2.38
Marche. . . . .	7 475	6 697	113	572	93	89.59	1.51	7.65	1.25
Umbria . . . . .	4 902	4 413	87	340	62	90.03	1.77	6.94	1.26
Lazio. . . . .	7 429	6 482	342	481	124	87.25	4.60	6.48	1.67
Abruzzi e Molise. . . . .	11 569	9 570	349	1 067	583	82.72	3.02	9.22	5.04
Campania . . . . .	25 564	20 961	1 114	2 281	1 208	81.99	4.36	8.92	4.73
Puglie . . . . .	15 584	12 199	724	1 615	1 046	78.28	4.65	10.36	6.71
Basilicata . . . . .	4 369	3 290	196	517	366	75.30	4.49	11.83	8.38
Calabrie . . . . .	11 450	9 491	563	1 007	389	82.89	4.92	8.79	3.40
Sicilia . . . . .	23 704	19 886	1 025	1 950	843	83.89	4.32	8.23	3.56
Sardegna. . . . .	4 954	4 025	228	484	217	81.25	4.60	9.77	4.38
REGNO . . . . .	235 629	199 458	7 347	20 407	8 417	84.65	3.12	8.66	3.57

## Fecondità dei Matrimoni.

Non potendosi determinare per via diretta la media fecondità dei matrimoni, si suole ricorrere ad un metodo approssimativo per conoscere quanti figli nascono in media da un matrimonio, senza che si possa eliminare dal computo il numero dei matrimoni inferti. Questo metodo consiste nel dividere il numero delle nascite legittime di un anno, compresi i nati-morti, per quello dei matrimoni conclusi nell'anno stesso. Esso si fonda sulla doppia ipotesi: 1°, che il numero dei matrimoni sia ogni anno il medesimo, e sempre egualmente assortito rispetto alle età degli sposi; 2°, che la fecondità dei matrimoni si mantenga costante per ciascun anno della loro durata, pur essendo diversa l'età dei coniugi.

Ecco i quozienti che si trovano dividendo il totale dei nati-vivi e nati-morti legittimi per il numero dei matrimoni contratti nello stesso anno.

COMPARTI- MENTI	RAPPORTO FRA IL NUMERO DEI MATRIMONI CONTRATTI E QUELLO DELLE NASCITE LEGITTIME (compresi i nati-morti)															
	1872	1873	1874	1875	1876	1877	1878	1879	1880	1881	1882	1883	1884	1885	1886	1887
Piemonte. . .	4.28	4.23	4.09	4.21	4.36	4.64	4.48	4.55	4.56	4.70	4.58	4.49	4.69	4.86	4.52	4.64
Liguria. . .	4.33	4.14	4.30	4.36	4.64	4.60	4.94	4.85	4.56	4.69	4.61	4.56	4.33	4.51	4.28	4.32
Lombardia. .	4.46	4.30	4.35	4.44	4.62	4.89	5.11	4.96	4.98	5.06	4.90	4.73	4.88	5.04	4.92	5.05
Veneto. . .	5.60	4.64	4.48	4.59	5.59	5.10	5.42	5.52	5.17	5.49	5.13	5.03	4.24	4.82	4.90	4.94
Emilia. . .	5.22	4.51	4.15	4.35	4.46	4.50	4.87	4.51	4.40	4.72	4.50	4.32	4.12	4.41	4.46	4.09
Toscana. . .	5.07	4.64	4.57	4.39	4.34	4.67	4.98	4.78	4.40	4.52	4.19	4.16	4.00	4.19	3.99	4.29
Marche. . .	5.46	4.79	4.29	3.61	4.26	3.97	4.21	4.00	4.10	4.18	4.00	3.99	4.15	4.12	4.16	4.41
Umbria. . .	5.54	4.75	4.91	3.80	4.12	4.69	4.82	4.13	4.24	4.18	4.05	3.76	3.98	3.95	3.66	3.87
Lazio. . . .	11.18	8.23	6.64	5.70	5.47	4.75	4.77	4.66	4.26	3.63	3.67	3.77	3.90	3.87	3.64	4.15
Abruzze Mol.	4.50	4.06	4.09	3.87	4.30	4.17	4.10	4.56	4.31	3.98	3.94	4.16	4.34	4.56	4.22	4.86
Campania. .	4.67	4.12	4.13	4.15	4.32	4.37	4.77	4.92	4.46	4.16	4.37	4.09	4.53	4.20	4.38	4.70
Puglie. . . .	4.83	4.41	4.64	4.16	4.66	4.14	5.10	4.36	5.02	4.14	4.78	4.73	5.33	5.18	4.74	4.78
Basilicata. .	4.25	3.90	3.94	4.08	3.95	3.94	4.43	4.59	4.34	4.14	4.42	4.69	5.04	5.25	4.58	4.54
Calabria. . .	4.71	3.83	4.34	3.81	4.37	4.15	4.85	4.47	4.56	3.85	4.39	4.05	4.26	4.15	4.12	4.24
Sicilia. . . .	4.46	4.21	4.50	4.54	4.86	4.74	4.93	5.01	4.85	4.30	4.65	4.39	4.86	4.84	4.57	5.47
Sardegna. . .	5.30	4.76	4.16	4.43	5.18	5.16	5.01	4.86	4.53	4.55	4.69	4.63	4.35	4.67	4.49	4.70
REGNO. . . .	4.83	4.38	4.37	4.30	4.60	4.57	4.84	4.77	4.65	4.49	4.52	4.40	4.51	4.60	4.46	4.69

Particolarmente interessanti per gli studi demografici sono le deduzioni che si possono fare ragguagliando il numero dei celibi, delle nubili e dei vedovi, che hanno contratto matrimonio durante l'anno, al totale dei viventi in ognuna di queste categorie di popolazione. Queste notizie si hanno nelle seguenti tabelle, nelle quali sono poste a riscontro per gli ultimi tre anni, le cifre degli sposi classificati secondo il loro stato civile prima di contrarre matrimonio, colla popolazione compresa fra gli stessi limiti d'età e pure classificata per stato civile, secondo i risultati greggi del censimento del 1881.

La distribuzione della popolazione per età nell'ultimo censimento fu data solamente per gruppi quinquennali. Il gruppo biennale dei maschi fra i 18 e 20 anni di età indicato nei prospetti che seguono è stato ottenuto mediante interpolazione dei dati del censimento, secondo il metodo esposto nel volume 12, serie 2<sup>a</sup> degli *Annali di Statistica*. Con questo procedimento matematico si è ottenuto il numero dei celibi e dei vedovi, e rispettivamente delle nubili delle vedove, ripartiti per classi annuali di età.

**Uomini in condizione di età per ammogliarsi e uomini ammogliatisi negli anni 1885, 1886 e 1887.**  
(CIFRE ASSOLUTE).

COMPARTIMENTI	UOMINI in condizione di età per ammogliarsi (18 anni in su, secondo il Censimento 1881)			UOMINI AMMOGLIATISI								
				nell'anno 1885			nell'anno 1886			nell'anno 1887		
	Celibi	Vedovi	Totale	Celibi	Vedovi	Totale	Celibi	Vedovi	Totale	Celibi	Vedovi	Totale
Piemonte . . . . .	325 272	68 255	393 527	19 319	3 125	22 444	21 303	3 167	24 470	20 789	3 081	23 870
Liguria . . . . .	102 226	19 187	121 413	5 805	777	6 582	6 088	787	6 875	6 032	766	6 798
Lombardia . . . . .	400 420	88 139	488 559	24 859	3 498	28 357	25 187	3 671	28 858	25 645	3 705	29 350
Veneto . . . . .	291 965	64 259	356 224	19 621	2 293	21 914	18 384	2 069	20 453	19 625	2 333	21 958
Emilia . . . . .	255 502	56 132	311 634	15 069	1 794	16 863	14 002	1 716	15 718	16 178	1 874	18 052
Toscana . . . . .	256 006	55 592	311 598	16 762	1 944	18 706	16 738	1 852	18 590	16 781	1 820	18 601
Marche . . . . .	104 598	18 971	123 569	7 254	673	7 927	7 002	663	7 665	6 810	665	7 475
Umbria . . . . .	74 728	13 312	88 040	4 156	384	4 540	4 138	376	4 514	4 500	402	4 902
Lazio . . . . .	133 079	18 445	156 524	6 450	648	7 098	6 790	657	7 447	6 824	605	7 429
Abruzzi e Molise . . . . .	112 062	24 210	136 272	10 619	1 567	12 186	10 309	1 560	11 869	9 919	1 650	11 569
Campania . . . . .	304 307	49 593	353 900	23 614	3 529	27 143	22 095	3 257	25 352	22 075	3 489	25 564
Puglie . . . . .	152 456	19 938	172 394	11 986	1 820	13 806	12 255	2 143	14 398	12 923	2 661	15 584
Basilicata . . . . .	39 827	7 283	47 110	3 532	571	4 103	3 480	706	4 186	3 486	883	4 369
Calabria . . . . .	127 554	18 189	145 743	10 156	1 281	11 437	9 773	1 275	11 048	10 054	1 396	11 450
Sicilia . . . . .	311 370	37 199	348 569	23 008	2 756	25 764	23 751	3 079	26 830	20 911	2 793	23 704
Sardegna . . . . .	85 672	12 510	98 182	4 400	661	5 061	4 348	689	5 037	4 253	701	4 954
REGNO . . . . .	3 082 044	571 214	3 653 258	206 610	27 321	233 931	205 643	27 667	233 310	206 805	28 824	235 629

Donne in condizione di età da maritarsi e donne maritatesi negli anni 1885, 1886 e 1887.

(CIFRE ASSOLUTE).

COMPARTIMENTI	DONNE in condizione di età per maritarsi (15 anni in su, secondo il Censimento 1881)			DONNE MARITATESI								
	Nubili	Vedove	Totale	nell'anno 1885			nell'anno 1886			nell'anno 1887		
				Nubili	Vedove	Totale	Nubili	Vedove	Totale	Nubili	Vedove	Totale
Piemonte . . . . .	346 642	139 237	485 879	21 068	1 376	22 444	23 071	1 399	24 470	22 465	1 405	23 870
Liguria . . . . .	109 167	42 608	151 775	6 317	265	6 582	6 563	312	6 875	6 504	294	6 798
Lombardia . . . . .	402 849	156 286	559 135	26 677	1 680	28 357	27 153	1 705	28 858	27 577	1 773	29 350
Veneto . . . . .	300 892	130 193	431 085	20 870	1 044	21 914	19 611	842	20 453	20 970	988	21 958
Emilia . . . . .	248 430	94 320	342 750	16 102	761	16 863	14 998	720	15 718	17 208	844	18 052
Toscana . . . . .	252 395	91 880	344 275	17 868	838	18 706	17 792	798	18 590	17 813	788	18 601
Marche . . . . .	123 333	42 748	166 081	7 722	205	7 927	7 463	202	7 665	7 269	206	7 475
Umbria . . . . .	70 245	22 697	92 942	4 389	151	4 540	4 362	152	4 514	4 753	149	4 902
Lazio . . . . .	104 622	45 875	150 497	6 599	499	7 098	6 931	516	7 447	6 963	466	7 429
Abruzzi e Molise . . . . .	135 830	60 715	196 545	11 246	940	12 186	10 979	890	11 869	10 637	932	11 569
Campania . . . . .	340 244	136 176	476 420	24 696	2 447	27 143	23 078	2 274	25 352	23 242	2 322	25 564
Puglie . . . . .	164 018	75 013	239 031	12 571	1 235	13 806	13 148	1 250	14 398	13 814	1 770	15 584
Basilicata . . . . .	48 100	31 123	79 223	3 680	423	4 103	3 714	472	4 186	3 807	562	4 369
Calabrie . . . . .	140 370	72 125	212 495	10 487	950	11 437	10 147	901	11 048	10 498	952	11 450
Sicilia . . . . .	309 118	145 972	455 090	23 809	1 955	25 764	24 847	1 983	26 830	21 836	1 868	23 704
Sardegna . . . . .	71 505	35 029	106 534	4 638	423	5 061	4 582	455	5 037	4 509	445	4 954
REGNO . . . . .	3 167 760	1 321 997	4 489 757	218 739	15 192	233 931	218 439	14 871	233 310	219 865	15 764	235 629

Dalle cifre assolute si ricavano le seguenti proporzioni degli uomini e rispettivamente delle donne unitesi in matrimonio per 1000 uomini da 18 anni in su e per 1000 donne da 15 anni in su.

## Uomini in condizione di età per ammogliarsi e uomini ammogliatisi negli anni 1885, 1886 e 1887.

(CIFRE PROPORZIONALI).

COMPARTIMENTI	UOMINI AMMOGLIATISI PER 1000 UOMINI IN CONDIZIONE DI AMMOGLIARSI								
	1885			1886			1887		
	Celibi	Vedovi	Totale	Celibi	Vedovi	Totale	Celibi	Vedovi	Totale
Piemonte . . . . .	59	46	57	65	46	62	64	45	68
Liguria . . . . .	57	40	54	60	41	57	59	40	56
Lombardia . . . . .	62	40	58	63	42	59	64	42	60
Veneto . . . . .	67	36	62	63	32	57	67	36	62
Emilia . . . . .	59	32	54	55	31	50	63	33	58
Toscana . . . . .	65	35	60	65	33	60	66	33	60
Marche . . . . .	69	35	64	67	35	62	65	35	60
Umbria . . . . .	56	29	52	55	28	51	60	30	56
Lazio . . . . .	47	35	45	49	36	48	49	33	47
Abruzzi e Molise . . . . .	95	65	89	92	64	87	89	68	85
Campania . . . . .	78	71	77	73	66	72	73	70	72
Puglie . . . . .	79	91	80	80	108	84	85	133	90
Basilicata . . . . .	89	78	87	87	97	89	88	121	93
Calabria . . . . .	80	70	78	77	70	76	79	77	79
Sicilia . . . . .	74	74	74	76	83	77	67	75	68
Sardegna . . . . .	51	53	52	51	55	51	50	56	50
REGNO . . . . .	67	48	64	67	48	64	67	50	64

## Donne in condizione di età da maritarsi e donne maritatesi negli anni 1885, 1886 e 1887.

(CIFRE PROPORZIONALI).

COMPARTIMENTI	DONNE MARITATESI PER 1000 DONNE IN CONDIZIONE DA MARITARSI								
	1885			1886			1887		
	Nubili	Vedove	Totale	Nubili	Vedove	Totale	Nubili	Vedove	Totale
Piemonte . . . . .	61	10	46	67	10	50	65	10	49
Liguria . . . . .	58	6	43	60	7	45	60	7	45
Lombardia . . . . .	66	11	51	67	11	52	68	11	52
Veneto . . . . .	69	8	51	65	6	47	70	8	51
Emilia . . . . .	65	8	49	60	8	46	69	9	53
Toscana . . . . .	71	9	54	70	9	54	71	9	54
Marche . . . . .	63	5	48	61	5	46	59	5	45
Umbria . . . . .	62	7	49	62	7	49	68	7	53
Lazio . . . . .	63	11	47	66	11	49	67	10	49
Abruzzi e Molise . . . . .	83	15	62	81	15	60	78	15	59
Campania . . . . .	73	18	57	68	17	53	68	17	54
Puglie . . . . .	77	16	58	80	17	60	84	24	65
Basilicata . . . . .	77	14	52	77	15	53	79	18	55
Calabria . . . . .	75	13	54	72	12	52	75	13	54
Sicilia . . . . .	77	13	57	80	14	59	71	13	52
Sardegna . . . . .	65	12	48	64	13	47	63	13	47
REGNO . . . . .	69	11	52	69	11	52	69	12	52

### Matrimoni classificati secondo i mesi e le stagioni in cui furono conchiusi.

Classifichiamo i matrimoni secondo i mesi e le stagioni dell'anno in cui furono conchiusi, tanto nel periodo 1872-85, quanto negli anni 1886 e 1887. Diamo, oltre alle cifre assolute, le proporzioni a dodicimila matrimoni, supponendo ciascun mese composto di trenta giorni, cioè diminuendo di una trentunesima parte la cifra dei matrimoni, per ogni mese che abbia trentun giorni, e ingrandendo la cifra del febbraio, in modo da farla corrispondere anch'essa a un mese di trenta giorni (1). Con questo artificio di calcolo possiamo rappresentare la distribuzione proporzionale dei matrimoni.

MESI E STAGIONI	NUMERO DEI MATRIMONI CONCHIUSSI					
	TOTALE			PROPORZIONE MENSILE SU 12 000		
	1872-85	1886	1887	1872-85	1886	1887
Marzo . . . . .	213 861	23 464	15 775	818	1 180	784
Aprile . . . . .	269 494	14 481	19 968	1 065	752	1 025
Maggio . . . . .	230 446	18 468	18 544	882	929	921
<i>Primavera</i> . . . . .	713 801	56 413	54 287	2 765	2 861	2 730
Giugno . . . . .	197 136	15 554	15 503	779	808	796
Luglio . . . . .	166 946	13 050	13 498	639	656	671
Agosto . . . . .	187 654	14 320	13 326	718	720	682
<i>Estate</i> . . . . .	551 736	42 924	42 327	2 136	2 184	2 129
Settembre . . . . .	223 468	17 098	16 452	883	888	844
Ottobre . . . . .	257 844	20 675	20 975	986	1 040	1 042
Novembre . . . . .	319 091	25 483	24 337	1 262	1 324	1 249
<i>Autunno</i> . . . . .	800 403	63 256	61 764	3 131	3 252	3 135
Dicembre . . . . .	289 079	21 206	20 815	1 106	1 066	1 034
Gennaio . . . . .	319 323	22 186	24 666	1 222	1 116	1 225
Febbraio . . . . .	391 125	27 325	31 770	1 640	1 521	1 747
<i>Inverno</i> . . . . .	999 527	70 717	77 251	3 968	3 703	4 006
<b>ANNO . . . . .</b>	<b>3 065 467</b>	<b>233 310</b>	<b>235 629</b>	<b>12 000</b>	<b>12 000</b>	<b>12 000</b>

(1) La diminuzione per raggugliare tutti i mesi a 30 giorni si è fatta soltanto sulle cifre proporzionali; le cifre assolute sono quali risultano dai documenti dello Stato Civile.



### Istruzione elementare degli sposi.

La tavola seguente indica quanti matrimoni si contraggono fra sposi che sanno scrivere il proprio nome; quanti fra sposi analfabeti; quanti colla firma del solo sposo, o della sola sposa.

A N N I		NUMERO DEGLI ATTI DI MATRIMONI SOTTOSCRITTI							
		dai due sposi		dal solo sposo		dalla sola sposa		da nessuno degli sposi	
		Totale	per 100	Totale	per 100	Totale	per 100	Totale	per 100
1866	Esclusi il Veneto, i distretti Mantovani e Roma . . . .	22 395	18. 55	25 957	21. 49	3 002	2. 48	69 398	57. 48
1867	Esclusa la provincia di Roma	31 376	18. 40	36 926	21. 66	4 278	2. 51	97 876	57. 43
1868		35 034	19. 17	40 053	21. 92	4 376	2. 39	103 280	56. 52
1869		36 923	17. 99	43 116	21. 00	5 243	2. 55	120 005	58. 46
1870		37 394	19. 79	40 937	21. 68	5 167	2. 73	105 458	55. 80
1871		39 514	20. 49	42 004	21. 78	5 364	2. 78	105 957	54. 95
1872		43 980	21. 73	44 609	22. 05	6 037	2. 98	107 735	53. 24
1873		45 963	21. 39	47 570	22. 13	6 376	2. 97	114 997	53. 51
1874		46 984	22. 59	47 696	22. 93	6 318	3. 04	106 999	51. 44
1875		50 856	22. 06	54 437	23. 62	7 322	3. 18	117 871	51. 14
1876		53 583	23. 76	53 836	23. 88	7 407	3. 29	110 627	49. 07
1877	51 829	24. 11	51 830	24. 11	6 875	3. 20	104 438	48. 58	
1878	53 052	26. 54	49 918	24. 97	6 780	3. 39	90 135	45. 10	
1879	Il Regno attuale. . . . .	56 271	26. 41	54 377	25. 51	7 135	3. 35	95 313	44. 73
1880		56 049	28. 49	50 299	25. 57	6 931	3. 52	83 459	42. 42
1881		61 526	26. 73	57 596	25. 03	7 750	3. 37	103 271	44. 87
1882		63 340	28. 27	56 117	25. 05	7 938	3. 54	96 646	43. 14
1883		66 760	28. 78	58 988	25. 43	8 474	3. 65	97 723	42. 14
1884		70 935	29. 62	60 868	25. 41	8 934	3. 73	98 776	41. 24
1885		71 737	30. 67	58 601	25. 05	8 832	3. 77	94 761	40. 51
1886		75 911	32. 54	56 705	24. 30	9 322	4. 00	91 372	39. 16
1887		77 396	32. 85	57 309	24. 32	10 203	4. 33	90 721	38. 50

Portiamo l'analisi di questi fatti anche per i singoli compartimenti, così per il periodo di quattordici anni 1872-85, come per gli ultimi due anni 1886 e 1887.

Numero degli atti di matrimonio sottoscritti.

COMPARTIMENTI	PERIODO 1872-85				ANNO 1886				ANNO 1887			
	dallo sposo e dalla sposa	dal solo sposo	dalla sola sposa	da nessuno degli sposi	dallo sposo e dalla sposa	dal solo sposo	dalla sola sposa	da nessuno degli sposi	dallo sposo e dalla sposa	dal solo sposo	dalla sola sposa	da nessuno degli sposi
CIFRE ASSOLUTE.												
Piemonte . . . . .	197 715	75 502	19 483	39 274	18 037	3 675	1 291	1 467	17 825	3 354	1 348	1 343
Liguria . . . . .	42 139	21 204	7 082	18 609	4 038	1 384	549	904	3 961	1 444	530	863
Lombardia . . . . .	198 485	84 573	28 425	89 280	17 468	5 234	2 190	3 966	17 567	5 610	2 285	3 888
Veneto . . . . .	66 898	103 962	8 300	97 425	7 658	6 913	998	4 884	8 043	7 360	1 317	5 238
Emilia . . . . .	48 452	54 091	9 700	101 704	4 697	4 262	1 026	5 733	5 258	4 781	1 281	6 732
Toscana . . . . .	60 622	74 079	8 246	86 067	5 675	6 091	767	6 057	5 902	6 124	754	5 821
Marche . . . . .	15 485	25 156	2 271	53 663	1 462	2 326	223	3 654	1 487	2 214	340	3 434
Umbria . . . . .	8 818	15 084	1 417	26 970	937	1 397	114	2 066	989	1 579	133	2 201
Lazio . . . . .	24 498	21 336	2 086	26 476	2 844	2 039	243	2 321	2 948	2 065	272	2 144
Abruzzi e Molise . . . . .	12 985	45 321	1 361	106 067	1 297	3 753	177	6 642	1 463	3 747	177	6 182
Campania . . . . .	47 724	78 453	5 257	206 614	4 433	6 622	596	13 701	4 688	6 379	591	13 906
Puglie . . . . .	15 571	33 026	1 957	139 800	1 629	2 863	234	9 672	1 775	3 185	281	10 343
Basilicata . . . . .	4 154	11 269	482	53 134	439	808	51	2 888	439	766	66	3 098
Calabrie . . . . .	7 516	26 829	642	108 675	770	2 261	89	7 928	795	2 294	97	8 264
Sicilia . . . . .	34 016	60 458	4 589	227 015	3 866	5 689	563	16 712	3 571	5 007	561	14 565
Sardegna . . . . .	7 787	16 399	1 811	41 978	661	1 388	211	2 777	685	1 400	170	2 699
REGNO . . . . .	792 865	746 742	103 109	1 422 751	75 911	56 705	9 322	91 372	77 396	57 309	10 203	90 721



Numero degli atti di matrimonio sottoscritti.

COMPARTIMENTI	PERIODO 1872-85				ANNO 1886				ANNO 1887			
	dallo sposo e dalla sposa	dal solo sposo	dalla sola sposa	da nessuno degli sposi	dallo sposo e dalla sposa	dal solo sposo	dalla sola sposa	da nessuno degli sposi	dallo sposo e dalla sposa	dal solo sposo	dalla sola sposa	da nessuno degli sposi

PROPORZIONI CENTESIMALI.

Piemonte. . . . .	59.56	22.74	5.87	11.83	73.71	15.02	5.27	6.00	74.67	14.05	5.65	5.63
Liguria. . . . .	47.33	23.82	7.95	20.90	58.73	20.13	7.99	13.15	58.27	21.24	7.80	12.69
Lombardia. . . . .	49.53	21.10	7.09	22.28	60.53	18.14	7.59	13.74	59.85	19.11	7.79	13.25
Veneto. . . . .	24.19	37.59	3.00	35.22	37.44	33.80	4.88	23.88	36.63	33.52	6.00	23.85
Emilia. . . . .	22.65	25.28	4.53	47.54	29.88	27.12	6.53	36.47	29.13	26.48	7.10	37.29
Toscana. . . . .	26.47	32.35	3.60	37.58	30.53	32.76	4.13	32.58	31.73	32.92	4.05	31.30
Marche. . . . .	16.03	26.05	2.35	55.57	19.07	30.35	2.91	47.67	19.89	29.62	4.55	45.94
Umbria. . . . .	16.86	28.85	2.71	51.58	20.76	30.95	2.52	45.77	20.18	32.21	2.71	44.90
Lazio. . . . .	32.93	28.68	2.80	35.59	38.19	27.38	3.26	31.17	39.68	27.80	3.66	28.86
Abruzzi e Molise. . . . .	7.83	27.35	0.82	64.00	10.93	31.62	1.49	55.96	12.64	32.39	1.53	53.44
Campania. . . . .	14.12	23.21	1.55	61.12	17.49	26.12	2.35	54.04	18.34	24.95	2.31	54.40
Puglie. . . . .	8.18	17.35	1.03	73.44	11.31	19.88	1.63	67.18	11.39	20.44	1.80	66.37
Basilicata. . . . .	6.02	16.32	0.70	76.96	10.49	19.30	1.22	68.99	10.05	17.53	1.51	70.91
Calabrie. . . . .	5.23	18.67	0.45	75.65	6.97	20.46	0.81	71.76	6.94	20.04	0.85	72.17
Sicilia. . . . .	10.43	18.54	1.41	69.62	14.41	21.20	2.10	62.29	15.07	21.12	2.37	61.44
Sardegna. . . . .	11.45	24.13	2.66	61.76	13.12	27.56	4.19	55.13	13.83	28.26	3.43	54.48
REGNO. . . . .	25.87	24.36	3.36	46.41	32.54	24.30	4.00	39.16	32.85	24.32	4.33	38.50

Le tavole seguenti distinguono per i 22 anni corsi dal 1866 al 1887, gli sposi e le spose secondo che poterono sottoscrivere, o no, l'atto di matrimonio.

A N N I	N U M E R O D E G L I S P O S I					
	C H E S O T T O S C R I S S E R O l'atto di matrimonio			C H E N O N S O T T O S C R I S S E R O l'atto di matrimonio		
	Totale	Maschi	Femmine	Totale	Maschi	Femmine

CIFRE ASSOLUTE.

1866	Esclusi il Veneto, Roma e i distretti Mantovani. . . . .	73 749	48 352	25 397	167 755	72 400	95 355
1867		103 956	68 302	35 654	236 956	102 154	134 802
1868		114 497	75 087	39 410	250 989	107 656	143 333
1869	Esclusa la provincia di Roma . .	122 205	80 039	42 166	288 369	125 248	163 121
1870		120 922	78 361	42 561	257 050	110 625	146 425
1871		126 396	81 518	44 878	259 282	111 321	147 961
1872		138 606	88 589	50 017	266 116	113 772	152 344
1873		145 872	93 533	52 339	283 940	121 373	162 567
1874		147 982	94 680	53 302	268 012	113 317	154 695
1875		163 471	105 293	58 178	297 501	125 193	172 308
1876		168 409	107 419	60 990	282 497	118 034	164 463
1877		162 363	103 659	58 704	267 581	111 313	156 268
1878		162 802	102 970	59 832	236 968	96 915	140 053
1879	Il Regno attuale . . . . .	174 054	110 648	63 406	252 138	102 448	149 690
1880		169 328	106 348	62 980	224 148	90 390	133 758
1881		188 398	119 122	69 276	271 888	111 021	160 867
1882		190 735	119 457	71 278	257 347	104 584	152 763
1883		200 982	125 748	75 234	262 908	106 197	156 711
1884		211 672	131 803	79 869	267 354	107 710	159 644
1885		210 907	130 338	80 569	256 955	103 593	153 362
1886		217 849	132 616	85 233	248 771	100 694	148 077
1887		222 304	134 705	87 599	248 954	100 924	148 030

ANNI	NUMERO DEGLI SPOSI					
	CHE SOTTOSCRISSERO l'atto di matrimonio			CHE NON SOTTOSCRISSERO l'atto di matrimonio		
	Totale	Maschi	Femmine	Totale	Maschi	Femmine

PROPORZIONI CENTESIMALI.

1866	Esclusi il Veneto, Roma e i distretti Mantovani. . . . .	30.54	40.04	21.03	69.46	59.96	78.97
1867		30.49	40.07	20.91	69.51	59.93	79.09
1868		31.33	41.09	21.57	68.67	58.91	78.43
1869	Esclusa la provincia di Roma. .	29.76	38.99	20.54	70.24	61.01	79.46
1870		31.99	41.46	22.52	68.01	58.54	77.48
1871		32.77	42.27	23.27	67.23	57.73	76.73
1872		34.25	43.78	24.72	65.75	56.22	75.28
1873		33.94	43.52	24.35	66.06	56.48	75.65
1874		35.57	45.52	25.63	64.43	54.48	74.37
1875		35.46	45.68	25.24	64.54	54.32	74.76
1876		37.35	47.65	27.05	62.65	52.35	72.95
1877		37.77	48.22	27.31	62.23	51.78	72.69
1878		40.72	51.51	29.93	59.28	48.49	70.07
1879		40.84	51.92	29.75	59.16	48.08	70.25
1880	Il Regno attuale . . . . .	43.03	54.06	32.01	56.97	45.94	67.99
1881		40.93	51.76	30.10	59.07	48.24	69.90
1882		42.57	53.32	31.81	57.43	46.68	68.19
1883		43.33	54.21	32.44	56.67	45.79	67.56
1884		44.19	55.03	33.35	55.81	44.97	66.65
1885		45.08	55.72	34.44	54.92	44.28	65.56
1886		46.69	56.84	36.53	53.31	43.16	63.47
1887		47.17	57.17	37.18	52.83	42.83	62.82

Seguono le cifre degli sposi e delle spose che sottoscrissero l'atto di matrimonio e di quelli analfabeti nei quattordici anni 1872-85 e negli anni 1886 e 1887, per ciascun compartimento.

COMPARTIMENTI	NUMERO DEGLI SPOSI che sottoscrissero l'atto di matrimonio				NUMERO DEGLI SPOSI che non sottoscrissero l'atto di matrimonio			
	MASCHI		FEMMINE		MASCHI		FEMMINE	
	Totale	Per 100	Totale	Per 100	Totale	Per 100	Totale	Per 100
<b>Periodo 1872-85.</b>								
Piemonte . . . . .	273 217	41. 15	217 198	32. 71	58 757	8. 85	114 776	17. 29
Liguria . . . . .	63 343	35. 57	49 221	27. 64	25 691	14. 43	39 813	22. 36
Lombardia . . . . .	283 058	35. 31	226 910	28. 31	117 705	14. 69	173 853	21. 69
Veneto . . . . .	170 860	30. 89	75 198	13. 59	105 725	19. 11	201 387	36. 41
Emilia . . . . .	102 543	23. 96	58 152	13. 59	111 404	26. 04	155 795	36. 41
Toscana . . . . .	134 701	29. 41	68 868	15. 04	94 313	20. 59	160 146	34. 96
Marche . . . . .	40 641	21. 04	17 756	9. 19	55 934	28. 96	78 819	40. 81
Umbria . . . . .	23 902	22. 86	10 235	9. 79	28 387	27. 14	42 054	40. 21
Lazio . . . . .	45 834	30. 80	26 584	17. 87	28 562	19. 20	47 812	32. 13
Abruzzi e Molise . . . . .	58 306	17. 59	14 346	4. 33	107 428	32. 41	151 388	45. 67
Campania . . . . .	126 177	18. 66	52 981	7. 84	211 871	31. 34	285 067	42. 16
Puglie . . . . .	48 597	12. 76	17 528	4. 60	141 757	37. 24	172 826	45. 40
Basilicata . . . . .	15 423	11. 17	4 636	3. 36	53 616	38. 83	64 403	46. 64
Calabrie . . . . .	34 345	11. 95	8 153	2. 84	109 317	38. 05	135 504	47. 16
Sicilia . . . . .	94 474	14. 49	38 605	5. 92	231 604	35. 51	287 473	44. 08
Sardegna . . . . .	24 186	17. 79	9 598	7. 06	43 789	32. 21	58 377	42. 94
REGNO . . .	1 539 607	25. 11	895 974	14. 61	1 525 860	24. 89	2 169 493	35. 39

COMPARTIMENTI	NUMERO DEGLI SPOSI che sottoscrissero l'atto di matrimonio				NUMERO DEGLI SPOSI che non sottoscrissero l'atto di matrimonio			
	MASCHI		FEMMINE		MASCHI		FEMMINE	
	Totale	Per 100	Totale	Per 100	Totale	Per 100	Totale	Per 100

## Anno 1886.

Piemonte . . . . .	21 712	44.36	19 328	39.49	2 758	5.64	5 142	10.51
Liguria . . . . .	5 422	39.43	4 587	33.36	1 453	10.57	2 288	16.64
Lombardia . . . . .	22 702	39.33	19 658	34.06	6 156	10.67	9 200	15.94
Veneto . . . . .	14 571	35.62	8 656	21.16	5 882	14.38	11 797	28.84
Emilia . . . . .	8 959	28.50	5 723	18.21	6 759	21.50	9 995	31.79
Toscana . . . . .	11 766	31.65	6 442	17.33	6 824	18.35	12 148	32.67
Marche . . . . .	3 788	24.71	1 685	10.99	3 877	25.29	5 980	39.01
Umbria . . . . .	2 334	25.86	1 051	11.64	2 180	24.15	3 463	38.35
Lazio . . . . .	4 883	32.79	3 087	20.73	2 564	17.21	4 360	29.27
Abruzzi e Molise . . . . .	5 050	21.27	1 474	6.21	6 819	28.73	10 395	43.79
Campania . . . . .	11 055	21.80	5 029	9.92	14 297	28.20	20 323	40.08
Puglie . . . . .	4 492	15.60	1 863	6.47	9 906	34.40	12 535	43.53
Basilicata . . . . .	1 247	14.89	490	5.85	2 939	35.11	3 696	44.15
Calabria . . . . .	3 031	13.72	859	3.89	8 017	36.28	10 189	46.11
Sicilia . . . . .	9 555	17.81	4 429	8.25	17 275	32.19	22 401	41.75
Sardegna . . . . .	2 049	20.34	872	8.66	2 988	29.66	4 165	41.34
REGNO . . . . .	132 616	28.42	85 233	18.27	100 694	21.58	148 077	31.73

## Anno 1887.

Piemonte . . . . .	21 179	44.36	19 173	40.16	2 691	5.64	4 697	9.84
Liguria . . . . .	5 405	39.75	4 491	33.03	1 393	10.25	2 307	16.97
Lombardia . . . . .	23 177	39.48	19 852	33.82	6 173	10.52	9 498	16.18
Veneto . . . . .	15 403	35.07	9 360	21.31	6 555	14.93	12 598	28.69
Emilia . . . . .	10 039	27.81	6 539	18.11	8 013	22.19	11 513	31.89
Toscana . . . . .	12 026	32.33	6 656	17.89	6 575	17.67	11 945	32.11
Marche . . . . .	3 701	24.76	1 827	12.22	3 774	25.24	5 648	37.78
Umbria . . . . .	2 568	26.19	1 122	11.44	2 334	23.81	3 780	38.56
Lazio . . . . .	5 013	33.74	3 220	21.67	2 416	16.26	4 209	28.33
Abruzzi e Molise . . . . .	5 210	22.52	1 640	7.09	6 359	27.48	9 929	42.91
Campania . . . . .	11 067	21.65	5 279	10.33	14 497	28.35	20 285	39.67
Puglie . . . . .	4 960	15.91	2 056	6.60	10 624	34.09	13 528	43.40
Basilicata . . . . .	1 205	13.79	505	5.78	3 164	36.21	3 864	44.22
Calabria . . . . .	3 089	13.49	892	3.90	8 361	36.51	10 558	46.10
Sicilia . . . . .	8 578	18.09	4 132	8.72	15 126	31.91	19 572	41.28
Sardegna . . . . .	2 085	21.04	855	8.63	2 869	28.96	4 099	41.37
REGNO . . . . .	134 705	28.58	87 599	18.59	100 924	21.42	148 030	31.41

Nei seguenti prospetti sono disposte le provincie e i compartimenti secondo l'ordine crescente del numero degli sposi analfabeti per 100 sposi nel 1887, senza distinzione di sesso.

A. — PROVINCIE.

Num. d'ordine	PROVINCIE	ANALFABETI SU 100 SPOSI															
		1887	1886	1885	1884	1883	1882	1881	1880	1879	1878	1877	1876	1875	1874	1873	1872
1	Torino . . . . .	10	11	11	13	14	14	15	16	17	17	20	20	23	24	25	26
2	Sondrio . . . . .	12	13	12	14	14	18	15	17	20	21	24	27	27	30	29	31
3	Novara . . . . .	15	16	17	19	20	21	22	22	25	25	27	26	31	34	35	35
4	Como . . . . .	17	18	19	21	27	22	24	24	25	26	28	31	33	34	35	38
5	Alessandria . . . . .	18	17	20	22	23	24	25	29	28	28	31	34	36	36	38	40
6	Porto Maurizio . . . . .	20	26	26	28	30	30	30	30	33	32	34	35	39	41	41	45
7	Cuneo . . . . .	22	23	25	27	27	28	29	31	34	35	36	38	40	39	42	43
8	Brescia . . . . .	25	27	28	29	29	31	31	31	33	35	35	36	39	38	40	40
9	Milano . . . . .	26	28	29	29	31	30	33	34	37	38	39	42	44	46	46	48
10	Livorno . . . . .	26	31	32	32	33	34	34	35	36	35	38	41	43	42	42	41
11	Belluno . . . . .	27	27	30	32	33	33	34	36	36	41	44	45	49	49	56	53
12	Pavia . . . . .	27	28	30	31	34	33	35	36	38	39	40	43	45	48	50	51
13	Bergamo . . . . .	28	20	23	24	24	24	23	26	27	27	28	28	29	29	33	34
14	Genova . . . . .	28	27	29	31	32	31	34	34	37	36	39	41	44	44	43	48
15	Cremona . . . . .	34	34	37	38	40	41	41	40	45	45	46	50	53	51	56	56
16	Verona . . . . .	38	39	41	43	44	43	46	49	49	51	53	55	56	57	60	59
17	Vicenza . . . . .	39	39	42	47	46	48	49	49	52	53	57	58	61	62	63	62
18	Udine . . . . .	42	43	46	49	49	50	50	50	53	55	56	57	58	60	61	62
19	Treviso . . . . .	44	44	46	49	51	50	55	54	56	56	61	61	64	65	66	66
20	Roma . . . . .	45	47	47	50	51	52	55	51	52	54	54	54	55	51	45	45
21	Lucca . . . . .	45	46	47	47	49	50	50	49	52	52	54	56	57	58	58	58
22	Mantova . . . . .	45	41	43	45	46	48	49	49	52	53	56	59	58	61	63	61
23	Firenze . . . . .	46	47	48	48	51	50	51	49	52	51	53	55	58	55	56	55
24	Grosseto . . . . .	48	51	49	53	56	53	55	54	54	56	57	60	62	61	60	62
25	Bologna . . . . .	48	48	49	51	49	51	54	55	57	57	62	63	65	64	67	64
26	Piacenza . . . . .	49	51	53	55	56	56	58	58	61	62	63	68	70	71	72	70
27	Venezia . . . . .	51	50	54	57	55	56	58	57	61	60	60	59	63	61	63	60
28	Padova . . . . .	52	51	54	55	56	57	53	59	62	63	65	68	70	70	71	72
29	Modena . . . . .	53	51	53	54	55	56	56	57	58	58	61	65	65	68	68	64
30	Pisa . . . . .	53	54	52	53	53	55	56	54	56	57	59	61	62	60	58	61
31	Rovigo . . . . .	53	53	57	59	55	57	56	61	61	61	64	67	67	72	70	72
32	Massa e Carrara . . . . .	53	54	53	55	55	55	58	57	58	57	61	64	68	64	65	67
33	Ancona . . . . .	53	57	58	59	60	64	63	65	66	67	68	69	64	69	67	67
34	Parma . . . . .	54	56	56	56	58	58	58	59	61	60	65	66	69	69	71	68
35	Ferrara . . . . .	57	55	60	66	58	63	59	61	66	64	68	70	70	71	72	73
36	Reggio nell'Emilia . . . . .	57	53	53	55	55	56	60	60	63	62	63	65	69	68	70	67



Num. d'ordine	PROVINCIE	ANALFABETI SU 100 SPOSI															
		1887	1886	1885	1884	1883	1882	1881	1880	1879	1878	1877	1876	1875	1874	1873	1872
37	Napoli . . . . .	57	58	58	60	60	61	61	61	62	63	64	66	67	66	67	65
38	Aquila degli Abruzzi.	60	64	63	64	61	66	67	66	68	69	72	74	75	77	76	75
39	Siena . . . . .	60	60	60	62	61	63	63	60	62	65	66	70	69	69	67	69
40	Ravenna . . . . .	60	59	62	63	62	66	67	69	67	69	71	75	75	73	71	72
41	Forli . . . . .	61	59	60	63	62	67	69	68	70	68	74	72	74	76	72	71
42	Perugia . . . . .	62	63	65	64	66	65	65	64	67	67	69	70	72	71	72	72
43	Palermo . . . . .	62	64	65	65	66	66	68	65	70	71	73	73	75	75	78	79
44	Macerata . . . . .	64	65	67	66	67	68	70	67	69	71	70	72	76	73	73	73
45	Sassari . . . . .	65	66	66	67	65	67	71	69	71	71	72	76	78	78	74	74
46	Arezzo . . . . .	65	64	64	65	66	66	68	63	66	67	70	71	71	70	71	70
47	Pesaro e Urbino . . .	68	68	67	68	68	69	69	69	70	70	72	74	77	77	75	75
48	Ascoli Piceno . . . .	69	69	70	70	72	76	75	75	76	78	79	80	78	76	78	79
49	Salerno . . . . .	72	73	74	76	74	69	76	75	77	79	80	82	82	83	84	84
50	Caserta . . . . .	72	72	74	74	74	75	75	74	75	75	78	75	80	80	81	82
51	Cagliari . . . . .	73	74	74	75	74	74	76	74	76	76	79	78	81	82	80	82
52	Messina . . . . .	74	75	77	76	76	76	78	75	78	79	80	83	82	82	82	83
53	Teramo . . . . .	75	77	76	78	80	78	81	78	82	84	81	84	84	83	86	85
54	Trapani . . . . .	75	75	77	77	77	80	80	79	81	82	81	84	86	85	88	88
55	Campobasso . . . . .	75	75	76	77	77	79	80	78	79	81	82	83	85	85	86	85
56	Lecce . . . . .	75	76	77	76	77	78	80	78	82	81	83	83	85	83	86	85
57	Chieti . . . . .	75	76	77	77	77	78	80	79	80	81	83	84	84	85	86	86
58	Benevento . . . . .	76	76	75	78	78	80	80	77	80	84	82	84	85	85	86	85
59	Catania . . . . .	76	76	78	79	80	81	81	79	81	80	84	84	85	85	87	87
60	Caltanissetta . . . .	77	78	81	81	81	82	82	81	82	83	85	85	87	89	90	89
61	Foggia . . . . .	77	77	76	78	79	80	82	79	81	80	83	83	85	86	86	86
62	Avellino . . . . .	78	77	77	78	78	80	81	78	79	82	83	82	85	85	86	86
63	Girgenti . . . . .	79	81	82	82	81	82	84	81	82	85	79	85	87	89	90	91
64	Siracusa . . . . .	79	78	80	81	81	81	83	81	82	84	85	87	89	87	87	87
65	Bari delle Puglie . .	79	80	80	80	82	82	84	83	85	84	87	87	88	87	90	89
66	Potenza . . . . .	80	79	79	80	81	82	83	83	84	86	87	88	88	90	90	91
67	Reggio di Calabria .	82	81	82	82	82	82	85	82	85	83	85	85	88	86	89	88
68	Catanzaro . . . . .	83	82	82	82	81	82	82	80	82	82	85	85	87	87	88	86
69	Cosenza . . . . .	83	84	83	85	85	86	86	85	86	86	89	89	90	89	90	90
	REGNO . . . . .	53	53	55	56	57	57	59	57	59	59	62	63	65	64	66	66

B. — COMPARTIMENTI.

Num. d'ordine	COMPARTIMENTI	ANALFABETI SU 100 SPOSI															
		1887	1886	1885	1884	1883	1882	1881	1880	1879	1878	1877	1876	1875	1874	1873	1872
1	Piemonte . . . . .	15	16	17	19	20	21	22	24	25	26	28	25	32	33	34	35
2	Liguria . . . . .	27	27	29	30	32	31	33	33	37	35	38	40	43	43	41	48
3	Lombardia . . . . .	27	27	28	29	31	31	33	33	35	36	37	40	42	43	45	46
4	Veneto . . . . .	44	43	47	50	50	50	51	52	54	56	58	59	62	62	64	64
5	Lazio . . . . .	45	47	47	50	51	52	55	51	52	54	54	54	55	51	45	45
6	Toscana . . . . .	50	51	51	52	53	53	54	52	55	54	57	59	61	59	59	59
7	Emilia . . . . .	54	53	55	57	55	58	59	60	62	61	65	67	69	69	70	68
8	Umbria . . . . .	62	63	65	64	66	65	65	64	67	67	69	70	72	71	72	72
9	Marche . . . . .	63	64	65	65	67	69	69	69	70	71	72	73	73	73	73	73
10	Campania . . . . .	68	68	69	71	70	71	72	71	72	73	75	75	77	78	79	78
11	Sardegna . . . . .	70	71	71	72	71	71	74	72	74	74	77	77	80	80	79	79
12	Abruzzi e Molise . .	70	73	73	74	74	76	77	75	77	79	80	81	82	82	83	83
13	Sicilia . . . . .	73	74	76	76	76	77	78	76	78	79	80	82	83	84	85	85
14	Puglie . . . . .	77	78	78	78	79	80	82	80	83	82	84	85	86	85	87	87
15	Basilicata . . . . .	80	79	79	80	81	82	83	83	84	86	87	88	88	90	90	91
16	Calabrie . . . . .	83	82	82	83	82	83	85	83	84	84	86	87	88	87	89	88
	REGNO . . . . .	53	53	55	56	57	57	59	57	59	59	62	63	65	64	66	66



§ III.

NATI

(esclusi i nati-morti).

Il numero dei nati (esclusi i nati-morti) fu nel 1887 di 1,152,906; ragguagliato alla popolazione, dà un rapporto di 38.09 nati per 1000 abitanti. Ecco il confronto tra le cifre assolute e le proporzionali del 1887 e quelle dei due anni precedenti.

COMPARTIMENTI	ANNO 1885		ANNO 1886		ANNO 1887	
	Totale dei nati	Nati per 1000 abitanti	Totale dei nati	Nati per 1000 abitanti	Totale dei nati	Nati per 1000 abitanti
Piemonte . . . . .	109 056	34.37	110 443	34.47	110 554	34.21
Liguria . . . . .	30 174	32.83	29 908	32.33	29 851	31.21
Lombardia . . . . .	141 938	36.98	141 162	36.45	147 537	37.66
Veneto . . . . .	108 996	36.89	103 421	34.77	112 536	37.30
Emilia . . . . .	86 381	38.19	81 959	35.94	85 792	37.25
Toscana . . . . .	83 766	36.51	79 131	34.16	84 657	36.18
Marche . . . . .	36 458	37.26	35 328	35.75	36 637	36.67
Umbria . . . . .	21 807	36.44	19 973	33.11	22 786	37.22
Lazio . . . . .	34 852	37.17	34 011	35.91	38 799	40.41
Abruzzi e Molise . . . . .	56 601	40.81	51 020	36.54	56 963	40.39
Campania . . . . .	114 072	37.88	111 013	36.60	119 764	39.13
Puglie . . . . .	71 810	42.86	68 195	40.80	74 472	44.14
Basilicata . . . . .	22 004	40.03	19 429	35.53	20 214	36.97
Calabrie . . . . .	51 036	39.11	48 753	37.01	51 562	38.67
Sicilia . . . . .	130 977	42.21	128 297	40.74	135 030	42.30
Sardegna . . . . .	26 042	36.60	24 917	34.76	25 752	35.58
REGNO . . . . .	1 125 970	37.91	1 086 960	36.30	1 152 906	38.09

La tavola seguente dà le cifre dei nati (esclusi i nati-morti), dal 1862 al 1887, per ciascuno dei sedici compartimenti nei quali si suole dividere il Regno.

A N N I	N U M E R O D E I							
	Piemonte	Liguria	Lombardia (1)	Veneto (1)	Emilia	Toscana	Marche	Umbria
1862 . . . . .	98 661	27 029	117 862	....	73 191	75 566	32 510	17 120
1863 . . . . .	102 773	28 782	128 626	95 257	80 959	83 666	32 659	18 318
1864 . . . . .	103 865	29 030	125 423	87 453	74 237	78 088	32 277	18 636
1865 . . . . .	105 186	30 851	124 551	94 361	76 482	82 243	31 986	17 779
1866 . . . . .	107 707	31 167	132 706	97 135	77 892	81 975	33 634	19 478
1867 . . . . .	98 258	29 345	122 685	90 572	72 090	83 584	31 441	19 005
1868 . . . . .	98 918	28 969	126 022	94 462	73 236	78 488	30 442	17 418
1869 . . . . .	101 328	29 522	126 234	99 257	74 813	81 862	32 338	19 003
1870 . . . . .	100 458	28 896	127 835	95 584	75 559	80 674	30 246	18 048
1871 . . . . .	105 706	29 447	130 993	101 561	73 682	83 598	31 526	18 299
1872 . . . . .	104 343	29 006	131 125	101 217	73 995	81 153	30 318	19 057
1873 . . . . .	98 562	28 090	128 017	97 208	72 939	77 669	31 076	17 984
1874 . . . . .	97 998	28 424	124 355	91 789	69 133	77 606	28 767	18 041
1875 . . . . .	108 776	30 300	135 691	105 158	77 127	82 490	30 304	18 770
1876 . . . . .	110 871	31 179	142 280	113 074	83 175	82 801	33 171	19 811
1877 . . . . .	105 688	29 256	133 833	97 192	75 476	77 823	31 801	18 324
1878 . . . . .	107 397	29 305	137 442	99 151	72 909	73 516	32 339	17 839
1879 . . . . .	109 928	30 266	137 821	103 955	80 186	81 054	33 299	19 483
1880 . . . . .	103 671	27 265	128 467	88 199	69 443	68 319	30 593	16 431
1881 . . . . .	111 231	30 210	138 978	103 970	79 709	82 752	35 181	21 203
1882 . . . . .	105 045	28 964	133 648	98 644	77 686	76 832	33 751	19 679
1883 . . . . .	107 134	29 179	138 462	101 441	77 951	79 726	35 323	20 786
1884 . . . . .	111 836	29 275	143 562	108 627	84 208	77 790	36 736	20 962
1885 . . . . .	109 056	30 174	141 938	108 996	86 381	83 766	36 458	21 807
1886 . . . . .	110 443	29 908	141 162	103 421	81 959	79 131	35 328	19 973
1887 . . . . .	110 554	29 851	147 537	112 536	85 792	84 657	36 637	22 786

(1) Vedasi la nota alla pag. VI.

N. A. T. I (esclusi i nati-morti)

Lazio	Abruzzi e Molise	Campania	Puglie	Basilicata	Calabria	Sicilia	Sardegna	REGNO	ANNI
....	45 389	100 568	57 439	20 036	43 367	102 407	21 909	833 054	1862
....	47 040	101 714	55 655	21 451	45 526	99 641	22 070	964 137	1863
....	45 461	100 785	55 135	20 795	44 060	100 762	22 788	938 795	1864
....	46 644	102 599	56 571	21 308	45 711	101 754	23 208	961 234	1865
....	46 626	101 559	59 132	22 033	47 104	98 188	23 864	980 200	1866
....	48 241	100 092	54 063	22 013	43 496	88 918	23 593	927 396	1867
....	43 089	90 849	54 378	20 483	39 903	82 212	21 547	900 416	1868
....	47 968	100 381	56 999	20 266	43 710	94 689	23 764	952 134	1869
....	46 800	99 920	57 427	20 123	47 003	98 777	24 145	951 495	1870
....	46 874	98 783	54 283	18 951	44 286	98 831	23 200	960 020	1871
29 611	47 806	107 612	61 754	22 037	48 207	108 608	24 833	1 020 682	1872
28 342	49 869	100 139	57 784	20 868	46 406	105 628	24 607	985 188	1873
28 921	46 177	95 395	53 918	19 374	45 027	101 975	24 758	951 658	1874
29 962	48 925	105 965	60 687	20 942	45 434	109 932	24 914	1 035 377	1875
30 386	51 233	109 900	64 618	21 632	49 556	115 101	24 933	1 083 721	1876
29 658	51 711	108 830	60 291	22 584	48 675	112 919	24 976	1 029 037	1877
29 367	48 886	100 571	63 108	21 982	43 812	110 940	23 911	1 012 475	1878
30 298	54 081	109 173	64 929	22 587	47 078	115 370	24 645	1 064 153	1879
26 676	44 557	96 424	63 874	20 339	42 350	107 585	23 707	957 900	1880
31 298	53 612	109 417	68 123	22 959	47 924	119 718	24 840	1 081 125	1881
31 432	52 627	112 314	70 254	23 178	49 224	122 202	25 614	1 061 094	1882
32 499	55 196	106 576	70 542	22 935	46 914	121 866	24 922	1 071 452	1883
34 645	56 951	117 489	74 208	23 396	50 900	134 461	25 695	1 130 741	1884
34 852	56 601	114 072	71 810	22 004	51 036	130 977	26 042	1 125 970	1885
34 011	51 020	111 013	68 195	19 429	48,753	128 297	24 917	1 086 960	1886
38 799	56 963	119 764	74 472	20 214	51 562	135 030	25 752	1 152 906	1887

**Nati distinti per sesso.**

I nati (esclusi i nati-morti) dividonsi come segue per ciascun anno, dal 1863 al 1887, secondo il sesso:

A N N I		NUMERO DEI NATI (esclusi i nati-morti)			
		Totale	Maschi	Femmine	
1863	} Esclusi il Veneto, i distretti Mantovani e la provincia di Roma . . . . .	862 390	443 700	418 690	
1864		845 454	435 843	409 611	
1865		865 387	446 098	419 289	
1866		876 917	452 291	424 626	
1867		927 396	478 624	448 772	
1868		900 416	463 530	436 886	
1869		} Esclusa la provincia di Roma. . . . .	952 134	492 346	459 788
1870			951 495	490 698	460 797
1871			960 020	495 363	464 657
1872			1 020 682	526 303	494 379
1873	985 188		508 042	477 146	
1874	951 658		491 231	460 427	
1875	1 035 377		533 511	501 866	
1876	1 083 721		558 308	525 413	
1877	1 029 037		529 867	499 170	
1878	1 012 475		521 945	490 530	
1879	} Il Regno attuale . . . . .	1 064 153	548 959	515 194	
1880		957 900	493 591	464 309	
1881		1 081 125	557 029	524 096	
1882		1 061 094	545 714	515 380	
1883		1 071 452	551 402	520 050	
1884		1 130 741	581 413	549 328	
1885		1 125 970	580 079	545 891	
1886		1 086 960	559 441	527 519	
1887		1 152 906	592 936	559 970	

Ragguagliato il numero delle nascite maschili a 100 nascite femminili, si trova, in ciascun anno del periodo di osservazione, che le prime stanno alle seconde come 106 a 100; in altri termini, ogni 1000 nati, si hanno 514 maschi e 486 femmine.

COMPARTIMENTI	NUMERO DEI NATI (esclusi i nati-morti)									NATI MASCHI per 100 femmine		
	PERIODO 1872-85			ANNO 1886			ANNO 1887			1872-85	1886	1887
	Totale	Maschi	Femmine	Totale	Maschi	Femmine	Totale	Maschi	Femmine			
Piemonte . . . . .	1 491 536	767 569	723 967	110 443	56 867	53 576	110 554	56 773	53 781	106	106	106
Liguria . . . . .	410 893	211 436	199 457	29 908	15 148	14 760	29 851	15 170	14 681	106	103	103
Lombardia . . . . .	1 895 619	979 415	916 204	141 162	72 823	68 336	147 537	76 240	71 297	107	107	107
Veneto . . . . .	1 418 621	733 212	685 409	103 421	53 039	50 382	112 536	58 226	54 310	107	105	107
Emilia . . . . .	1 080 318	557 883	522 435	81 959	42 323	39 636	85 792	44 314	41 478	107	107	107
Toscana . . . . .	1 103 297	567 565	535 732	79 131	40 629	38 502	84 657	43 222	41 435	106	106	104
Marche . . . . .	459 117	236 827	222 290	35 328	18 094	17 234	36 637	18 941	17 696	107	105	107
Umbria . . . . .	270 177	138 783	131 394	19 973	10 309	9 664	22 786	11 805	10 981	106	107	108
Lazio . . . . .	427 947	220 236	207 711	34 011	17 528	16 483	38 799	19 873	18 926	106	106	105
Abruzzi e Molise . . .	718 232	369 223	349 009	51 020	26 434	24 583	56 963	29 005	27 958	106	108	104
Campania . . . . .	1 493 877	769 111	724 766	111 013	57 230	53 783	119 764	61 646	58 118	106	106	106
Puglie . . . . .	905 900	464 471	441 429	68 195	34 874	33 321	74 472	37 885	36 587	105	105	104
Basilicata . . . . .	306 817	157 930	148 887	19 429	10 108	9 321	20 214	10 462	9 752	106	108	107
Calabrie . . . . .	662 543	340 621	321 922	48 753	25 053	23 700	51 562	26 615	24 947	106	106	107
Sicilia . . . . .	1 617 282	832 595	784 687	128 297	66 019	62 278	135 030	69 543	65 487	106	106	106
Sardegna . . . . .	348 397	180 517	167 880	24 917	12 960	11 957	25 752	13 216	12 536	108	108	105
REGNO . . . . .	14 610 573	7 527 394	7 083 179	1 086 960	559 441	527 519	1 152 906	592 936	559 970	106	106	106

Segue la distribuzione dei nati (esclusi i nati-morti), per sesso in ciascun compartimento, per il periodo di quattordici anni 1872-85 e per gli anni 1886 e 1887.

### Nati divisi in legittimi ed illegittimi.

Volendosi distinguere i nati in legittimi ed illegittimi, si trova una difficoltà nel fatto, che un certo numero di bambini sono *esposti* nelle ruote annesse agli ospizi dei trovatelli, ovvero sono abbandonati in luogo pubblico, senza che si sappia se sono figli di persone unite in matrimonio. Per ciò fino a tutto il 1883 la statistica annuale del movimento della popolazione distingueva i nati in tre categorie, cioè *legittimi*, *illegittimi* ed *esposti*, ed in questa terza categoria si sarebbero dovuti collocare solamente i bambini di origine ignota, parecchi dei quali probabilmente erano già stati registrati in una delle altre due rubriche. Ma siccome le cifre segnate sotto la rubrica *esposti*, apparivano per molti comuni troppo grandi, in confronto a quelle di altri comuni situati in condizioni sociali molto simili, si aveva motivo di temere che sotto il nome di esposti si comprendessero talvolta tutti i bambini ricoverati nei brefotrofi, comunque ne fosse nota l'origine (1).

Per evitare queste differenze d'interpretazione, i nati nel 1884 e negli anni susseguenti furono ripartiti in tre categorie, alquanto diverse da quelle adottate prima; in modo da avere in una prima rubrica il numero dei legittimi, in una seconda il numero degli illegittimi riconosciuti all'atto di nascita da uno o da entrambi i genitori, ed in una terza rubrica, complessivamente, il numero degli illegittimi non riconosciuti all'atto di nascita dai genitori e quello dei nati di stato civile ignoto, perchè trovati esposti nella ruota od in luogo pubblico. Gli iscritti nella terza categoria rappresentano con sufficiente approssimazione il numero dei bambini, per l'allevamento dei quali deve provvedere la carità pubblica, mentre quasi tutti gli illegittimi riconosciuti dai genitori sono allevati in famiglia a cura di questi ultimi.

È possibile che fra i bambini di stato civile ignoto, che abbiamo compreso nella stessa categoria degli illegittimi non riconosciuti, alcuni siano figli di persone unite in matrimonio; ma è lecito ritenere che il numero di questi sia piccolissimo e come abbiamo fatto negli scorsi anni, continueremo a sommare i nati iscritti nella seconda con quelli della terza categoria, per formare la cifra più verosimile delle nascite illegittime. Questo totale potrà essere maggiore del vero, ma di una quantità piccola.

(1) Per dare un esempio della diversa interpretazione che gli uffici di stato civile davano alla parola *esposto*, riportiamo qui appresso, dalla statistica del movimento della popolazione per gli anni 1880, 1881 e 1882, le cifre dei nati illegittimi, degli esposti e il totale dei nati vivi in 11 comuni capoluoghi. In nessuno di essi funziona più la ruota per l'accettazione degli infanti abbandonati; e quindi il numero degli esposti, relativamente al totale dei nati, dovrebbe essere presso a poco identico. Invece nei comuni di Milano, Como, Brescia, Genova e Torino le cifre comprese sotto la denominazione di *esposti* sono assai più piccole, perchè si riferiscono soltanto ai bambini abbandonati in luogo pubblico, dei quali sono ignoti i genitori. Per gli altri sei comuni è data una cifra di esposti molto più grande, perchè a questa parola fu dato un significato troppo largo, comprendendovi tutti i bambini allevati nei brefotrofi, a spese della carità pubblica.

COMUNI	ANNO 1880			ANNO 1881			ANNO 1882		
	NATI		TOTALE dei nati vivi	NATI		TOTALE dei nati vivi	NATI		TOTALE dei nati vivi
	illegittimi	esposti		illegittimi	esposti		illegittimi	esposti	
Torino . . . . .	1 064	20	7 096	1 082	23	7 602	1 031	30	7 277
Genova . . . . .	527	..	5 178	531	..	5 332	551	..	5 217
Milano . . . . .	1 134	..	9 875	1 158	4	10 583	1 187	1	10 726
Como . . . . .	70	..	850	84	..	785	70	..	774
Brescia . . . . .	222	1	1 146	228	3	1 728	235	..	1 653
Alessandria . . . . .	6	98	1 995	1	111	2 149	4	100	2 128
Novara . . . . .	133	172	1 247	125	180	1 273	118	162	1 305
Bologna . . . . .	253	420	3 098	280	427	3 387	283	452	3 452
Firenze . . . . .	236	579	4 499	229	568	4 758	229	542	4 669
Roma . . . . .	836	768	7 629	1 037	827	8 582	1 065	836	8 530
Napoli . . . . .	224	1 089	15 389	289	1 151	16 334	296	1 095	16 041

C ANNI	TOTALE dei nati (esclusi i nati-morti)	NUMERO dei nati legittimi			NUMERO DEI NATI ILLEGITTIMI ED ESPOSTI (1)									PER 100 NATI		Maschi legittimi per 100 femmine legittime	Maschi illegittimi per 100 femmine illegitt.	Maschi esposti per 100 femmine esposte
		Totale	Maschi	Femmine	Complesso			Illegittimi riconosciuti			Illegittimi non riconosciuti ed esposti (d)			Legittimi	Illegittimi ed esposti			
					Totale	Maschi	Femmine	Totale	Maschi	Femmine	Totale	Maschi	Femmine					
1863 . . .	862 390	819 886	422 346	397 540	42 504	21 354	21 150	9 682	4 994	4 688	32 822	16 360	16 462	95.07	4.93	106	107	99
1864 . . .	845 454	802 376	414 090	388 286	43 078	21 753	21 325	9 947	5 256	4 691	33 131	16 497	16 634	94.90	5.10	107	112	99
1865 . . .	865 387	821 521	424 077	397 444	43 866	22 021	21 845	10 547	5 593	4 954	33 319	16 428	16 891	94.93	5.07	107	113	99
1866 . . .	876 917	831 020	429 106	401 914	45 897	23 185	22 712	12 283	6 425	5 858	33 614	16 760	16 854	94.77	5.23	106	110	99
1867 . . .	927 396	875 584	452 368	423 216	51 812	26 256	25 556	16 789	8 837	7 952	35 023	17 419	17 604	94.41	5.59	107	111	99
1868 . . .	900 416	845 991	436 164	409 827	54 425	27 366	27 059	20 630	10 725	9 905	33 795	16 641	17 154	93.95	6.05	106	108	97
1869 . . .	952 134	895 141	463 134	432 007	56 993	29 212	27 781	24 559	13 058	11 501	32 434	16 154	16 280	94.01	5.99	107	114	99
1870 . . .	951 495	890 459	459 800	430 659	61 036	30 898	30 138	28 217	14 695	13 522	32 819	16 203	16 616	93.59	6.41	107	109	98
1871 . . .	960 020	896 440	463 092	433 348	63 580	32 271	31 309	31 705	16 512	15 193	31 875	15 759	16 116	93.38	6.62	107	109	98
1872 . . .	1 020 682	949 775	489 963	459 812	70 907	36 340	34 567	37 062	19 311	17 751	33 845	17 029	16 816	93.05	6.95	107	109	101
1873 . . .	985 188	915 112	472 117	442 995	70 076	35 925	34 151	38 774	20 356	18 418	31 302	15 569	15 733	92.89	7.11	107	111	99
1874 . . .	951 658	882 403	455 738	426 665	69 255	35 493	33 762	39 512	20 594	18 918	29 743	14 899	14 844	92.72	7.28	107	109	100
1875 . . .	1 035 377	963 324	496 758	466 566	72 053	36 753	35 300	43 642	22 483	21 159	28 411	14 270	14 141	93.04	6.96	106	106	101
1876 . . .	1 083 721	1 007 487	519 148	488 339	76 234	39 160	37 074	47 253	24 743	22 510	28 981	14 417	14 564	92.97	7.03	106	110	99
1877 . . .	1 029 037	954 913	492 129	462 784	74 124	37 738	36 386	46 149	23 828	22 321	27 975	13 910	14 065	92.80	7.20	106	107	99
1878 . . .	1 012 475	940 022	484 743	455 279	72 453	37 202	35 251	44 733	23 395	21 338	27 720	13 807	13 913	92.84	7.16	106	110	99
1879 . . .	1 064 153	986 889	509 053	477 836	77 264	39 906	37 358	47 956	25 189	22 767	29 308	14 717	14 591	92.74	7.26	107	111	101
1880 . . .	957 900	886 821	457 253	429 568	71 079	36 338	34 741	43 615	22 642	20 973	27 464	13 696	13 768	92.58	7.42	106	108	99
1881 . . .	1 081 125	1 001 617	516 314	485 303	79 508	40 715	38 793	50 691	26 379	24 312	28 817	14 336	14 481	92.65	7.35	106	108	99
1882 . . .	1 061 094	981 451	504 962	476 489	79 643	40 752	38 891	50 649	26 184	24 465	28 994	14 568	14 426	92.49	7.51	106	107	101
1883 . . .	1 071 452	988 375	508 614	479 761	83 077	42 788	40 289	57 034	29 751	27 283	26 043	13 037	13 006	92.25	7.75	106	109	100
1884 . . .	1 130 741	1 045 080	537 577	507 503	85 661	43 836	41 825	50 134	26 029	24 105 d)	35 527	17 807	17 720	92.42	7.58	106	108	100
1885 . . .	1 125 970	1 040 868	536 486	504 382	85 102	43 593	41 509	49 734	25 719	24 015 d)	35 368	17 874	17 494	92.44	7.56	106	107	102
1886 . . .	1 086 960	1 005 402	518 010	487 392	81 558	41 431	40 127	46 931	24 331	22 600 d)	34 627	17 100	17 527	92.50	7.50	106	108	98
1887 . . .	1 152 906	1 067 002	548 887	518 115	85 904	44 049	41 855	50 561	26 414	24 147 d)	35 343	17 635	17 708	92.55	7.45	106	109	100

(1) Fino a tutto il 1883 sono compresi nella rubrica « illegittimi non riconosciuti ed esposti » i nati di stato civile ignoto immessi nelle ruote, od esposti pubblicamente, e una parte dei nati illegittimi allevati a spese delle amministrazioni comunali e provinciali; per gli anni 1884, 1885, 1886 e 1887 sono compresi in questa rubrica i nati di stato civile ignoto e gli illegittimi non riconosciuti dai genitori e nella rubrica « illegittimi riconosciuti » i figli naturali riconosciuti da uno o da entrambi i genitori.

a) Esclusi il Veneto, i distretti Mantovani e la provincia di Roma. — b) Esclusa la provincia di Roma. — c) Il Regno attuale. — d) Per gli anni 1884, 1885, 1886 e 1887 sono compresi in questa rubrica anche gli illegittimi non riconosciuti all'atto di nascita da alcuno dei genitori, come fu avvertito nella nota (1).



COMPARTI- MENTI	NUMERO DE									
	PERIODO 1872-85							ANNI		
	Totale	Legittimi	Illegittimi (1)	Esposti (1)	Per 100 nati			Totale	Legittimi	Illegittimi ricono- sciuti da uno o da entrambi i genitori
					Legittimi	Illegittimi	Esposti			
Piemonte . . . .	1 491 536	1 437 781	31 557	22 198	96.40	2.11	1.49	110 443	106 868	930
Liguria . . . . .	410 893	390 254	13 832	6 807	94.97	3.37	1.66	29 908	28 337	703
Lombardia . . . .	1 895 619	1 839 456	38 253	17 910	97.04	2.02	0.94	141 162	136 969	1 248
Veneto . . . . .	1 418 621	1 344 894	52 524	21 203	94.80	3.70	1.50	103 421	96 697	4 093
Emilia . . . . .	1 080 318	927 823	117 158	35 337	85.89	10.84	3.27	81 959	67 745	11 010
Toscana . . . . .	1 103 297	988 419	74 882	39 996	89.59	6.79	3.62	79 131	71 367	5 157
Marche . . . . .	459 117	390 803	53 193	15 121	85.12	11.59	3.29	35 328	30 722	3 360
Umbria . . . . .	270 177	217 185	35 366	17 626	80.39	13.09	6.52	19 973	15 893	2 798
Lazio . . . . .	427 947	343 760	67 830	16 357	80.33	15.85	3.82	34 011	25 892	6 501
Abruzzi e Molise	718 232	683 089	16 289	18 854	95.11	2.27	2.62	51 020	48 738	1 008
Campania . . . .	1 493 877	1 424 311	24 685	44 881	95.34	1.65	3.01	111 013	106 516	1 489
Puglie . . . . .	905 900	863 760	12 053	30 087	95.35	1.33	3.32	68 195	65 576	810
Basilicata . . . .	306 817	290 585	6 756	9 476	94.71	2.20	3.09	19 429	18 342	379
Calabrie . . . .	662 543	602 245	24 629	35 669	90.90	3.72	5.38	48 753	44 462	1 582
Sicilia . . . . .	1 617 282	1 485 412	45 797	86 073	91.85	2.83	5.32	128 297	119 167	3 523
Sardegna . . . .	348 397	314 360	32 134	1 903	90.23	9.22	0.55	24 917	22 111	2 382
REGNO . . . .	14 610 573	13 544 137	646 938	419 498	92.70	4.43	2.87	1 086 960	1 005 402	46 931

Nella seguente tabella paragoniamo il complesso dei nati nel periodo 1881-86 e nell'anno 1887, al numero delle donne atte al concepimento (da 15 a 50 anni) esistenti alla fine del 1881; come pure il numero dei nati legittimi al numero delle donne.

(1) Vedasi la nota (1) a pag. XXXIII.



A T I (esclusi i nati-morti)

86

ANNO 1887

COMPARTI-  
MENTI

anni non riconosciuti	Per 100 nati			Totale	Legittimi	Illegittimi ricono- scuti da uno o da entrambi i genitori	Esposti ed illegit- timi non riconosciuti	Per 100 nati			
	Legittimi	Illegittimi riconosciuti	Esposti ed illegittimi non riconosciuti					Legittimi	Illegittimi riconosciuti	Esposti ed illegittimi non riconosciuti	
645	96.76	0.84	2.40	110 554	107 007	870	2 677	96.79	0.79	2.42	Piemonte.
869	94.75	2.35	2.90	29 851	28 200	781	870	94.47	2.62	2.91	Liguria.
945	97.03	0.88	2.09	147 537	143 127	1 361	3 049	97.01	0.92	2.07	Lombardia.
629	93.50	3.96	2.54	112 536	105 070	4 665	2 801	93.37	4.14	2.49	Veneto.
198	82.66	13.44	3.90	85 792	70 959	11 672	3 161	82.71	13.61	3.68	Emilia.
607	90.19	6.52	3.29	84 657	76 698	5 279	2 680	90.60	6.24	3.16	Toscana.
240	86.96	9.53	3.51	36 637	31 776	3 563	1 298	86.73	9.73	3.54	Marche.
282	79.57	14.01	6.42	22 786	18 221	3 229	1 336	79.97	14.17	5.86	Umbria.
618	76.13	19.11	4.76	38 799	29 450	7 686	1 663	75.90	19.81	4.29	Lazio.
279	95.53	1.96	2.51	56 963	54 552	1 103	1 308	95.77	1.94	2.29	Abruzzi e Molise.
058	95.95	1.30	2.75	119 764	115 102	1 500	3 162	96.11	1.25	2.64	Campania.
809	96.16	1.19	2.65	74 472	71 833	772	1 867	96.45	1.04	2.51	Puglie.
708	94.41	1.95	3.64	20 214	19 077	403	734	94.38	1.99	3.63	Basilicata.
709	91.20	3.24	5.56	51 562	47 304	1 592	2 666	91.74	3.09	5.17	Calabria.
607	92.88	2.75	4.37	135 030	125 882	3 595	5 553	93.23	2.66	4.11	Sicilia.
424	88.74	9.56	1.70	25 752	22 744	2 490	518	88.32	9.67	2.01	Sardegna
627	92.50	4.32	3.18	1 152 906	1 067 002	50 561	35 343	92.55	4.39	3.06	REGNO.

maritate, in età pure da 15 a 50 anni ed il numero dei nati illegittimi e degli esposti a quello delle donne nubili o vedove.

COMPARTIMENTI	DONNE ATTE AL CONCEPIMENTO (da 15 a 50 anni, Censim. 1881)			CIFRE ASSOLUTE						CIFRE PROPORZIONALI					
	Maritate	Nubili e vedove	Totale	NATI nel periodo 1881-86			NATI nell'anno 1887			NATI nel periodo 1881-86			NATI nell'anno 1887		
				Legittimi	Illegitt. ed esposti	Totale	Legittimi	Illegitt. ed esposti	Totale	Legitt. per 1000 donne maritate	Illegitt. ed esposti per 1000 nubili e vedove	Per 1000 donne atte al concepi- mento	Legitt. per 1000 donne maritate	Illegitt. ed esposti per 1000 nubili e vedove	Per 1000 donne atte al concepi- mento
Piemonte . . . . .	427 510	345 804	773 314	632 733	22 012	654 745	107 007	3 547	110 554	246.67	10.61	141.11	250.30	10.26	142.96
Liguria . . . . .	118 220	107 908	226 128	168 711	8 999	177 710	28 200	1 651	29 851	237.85	13.90	130.98	238.54	15.30	132.01
Lombardia . . . . .	523 317	408 192	931 509	813 515	24 235	837 750	143 127	4 410	147 537	259.09	9.90	149.89	273.69	10.80	158.38
Veneto . . . . .	379 855	306 834	686 689	584 750	40 349	625 099	105 070	7 466	112 536	256.57	21.92	151.72	276.61	24.33	163.88
Emilia . . . . .	297 097	251 515	548 612	409 004	78 890	487 894	70 959	14 833	85 792	229.44	52.28	148.22	238.84	58.97	156.38
Toscana . . . . .	297 132	254 683	551 815	432 329	47 668	479 997	76 698	7 959	84 657	242.50	31.19	144.98	258.13	31.25	153.42
Marche . . . . .	123 225	119 023	242 248	183 182	29 595	212 777	31 776	4 861	36 637	247.76	41.44	146.39	257.87	40.84	151.24
Umbria . . . . .	72 420	69 466	141 886	98 406	26 004	124 410	18 221	4 565	22 786	226.47	62.39	146.14	251.60	65.72	160.59
Lazio . . . . .	114 539	110 571	225 110	152 049	46 688	198 737	29 450	9 349	38 799	221.25	70.37	147.14	257.12	84.55	172.36
Abruzzi e Molise . .	203 031	138 918	341 949	311 035	14 972	326 007	54 552	2 411	56 963	255.33	17.96	158.90	268.69	17.36	166.58
Campania . . . . .	406 840	331 185	738 025	642 053	28 828	670 881	115 102	4 662	119 764	263.02	14.51	151.50	282.92	14.08	162.28
Puglie . . . . .	233 878	167 662	401 540	405 619	17 513	423 132	71 833	2 639	74 472	289.05	17.41	175.63	307.14	15.74	185.47
Basilicata . . . . .	84 378	52 072	136 450	126 620	7 281	133 901	19 077	1 137	20 214	250.10	23.30	163.55	226.09	21.84	148.88
Calabrie . . . . .	180 971	147 734	328 705	268 654	26 097	294 751	47 304	4 258	51 562	247.42	29.44	149.45	261.39	28.82	156.86
Sicilia . . . . .	406 679	318 630	725 309	698 993	58 528	757 521	125 882	9 148	135 030	286.46	30.61	174.07	309.54	28.71	186.17
Sardegna . . . . .	92 188	77 447	169 635	135 140	16 890	152 030	22 744	3 008	25 752	244.32	36.35	149.37	246.71	38.84	151.81
Regno . . . . .	3 961 280	3 207 644	7 168 924	6 062 793	494 549	6 557 342	1 067 002	85 904	1 152 906	255.09	25.70	152.45	269.36	26.78	160.08

Numero dei fanciulli legittimati.

COMPARTI- MENTI	1885								1886								1887								TOTALE dei fanciulli legittimati nel triennio 1885-87			
	D'ETÀ inferiore ad 1 anno				D'ETÀ superiore ad 1 anno				D'ETÀ inferiore ad 1 anno				D'ETÀ superiore ad 1 anno				D'ETÀ inferiore ad 1 anno				D'ETÀ superiore ad 1 anno				In età inferiore ad 1 anno	In età superiore ad 1 anno		
	per susseguente matrimonio		per decreto reale		per susseguente matrimonio		per decreto reale		per susseguente matrimonio		per decreto reale		per susseguente matrimonio		per decreto reale		per susseguente matrimonio		per decreto reale		per susseguente matrimonio		per decreto reale					
	Maschi	Femm.	M.	F.	Maschi	Femm.	M.	F.	Maschi	Femm.	M.	F.	Maschi	Femm.	M.	F.	Maschi	Femm.	M.	F.	Maschi	Femm.	M.	F.	Maschi	Femm.	M.	F.
RIASSUNTO PER COMPARTIMENTI.																												
Piemonte. . . . .	49	29	1	1	81	66	1	1	36	45	1	1	89	82	2	1	56	50	1	1	134	107	2	1	266	565		
Liguria. . . . .	38	34	1	1	81	72	1	1	38	54	1	1	104	104	1	1	50	32	1	1	119	118	1	1	246	600		
Lombardia. . . . .	115	90	2	1	181	275	15	4	112	106	7	5	197	258	6	6	132	110	3	1	288	287	5	3	683	1 525		
Veneto. . . . .	553	440	1	1	737	737	1	5	426	370	6	5	479	488	6	3	503	407	10	1	487	488	1	1	2 722	3 432		
Emilia. . . . .	371	344	1	1	915	739	1	1	353	313	1	1	856	737	1	1	406	348	1	1	1 053	773	14	3	2 135	5 142		
Toscana. . . . .	339	292	1	1	754	746	7	3	334	241	1	1	836	731	2	2	337	281	44	44	754	630	4	3	1 913	4 472		
Marche. . . . .	168	153	1	1	525	424	1	1	186	145	1	1	535	494	1	1	178	174	4	7	519	411	7	2	1 015	2 917		
Umbria. . . . .	97	91	1	1	322	273	1	1	91	72	1	1	290	210	1	1	82	97	2	1	404	346	1	1	533	1 846		
Lazio. . . . .	363	242	1	1	642	529	1	1	270	235	1	1	740	680	1	1	320	208	1	1	637	615	2	1	1 638	3 849		
Abruzzi e Molise. . . . .	33	24	10	12	125	95	2	1	23	20	5	5	164	118	5	1	28	31	11	6	159	128	1	1	208	797		
Campania. . . . .	40	34	1	1	118	85	1	1	26	22	3	2	118	85	2	1	20	24	1	1	121	110	1	1	171	642		
Puglie. . . . .	36	29	7	2	63	56	2	2	31	35	11	3	93	90	1	4	34	28	3	1	60	50	16	5	220	442		
Basilicata. . . . .	2	1	1	1	9	3	1	1	1	1	1	1	2	1	1	1	4	1	1	1	4	11	1	1	7	30		
Calabrie. . . . .	9	14	1	1	46	40	1	1	15	11	1	1	60	41	7	1	14	13	1	1	47	48	1	1	76	289		
Sicilia. . . . .	70	60	1	1	293	222	1	1	60	82	1	1	294	224	4	4	86	70	1	1	279	235	3	1	429	1 559		
Sardegna. . . . .	60	58	4	1	156	128	3	3	54	49	2	1	141	126	5	1	68	54	6	1	154	140	4	1	355	861		
REGNO . . . . .	2 343	1 934	24	15	5 048	4 490	33	22	2 056	1 800	35	21	4 998	4 519	42	23	2 318	1 927	77	67	5 219	4 497	59	18	12 617	28 968		

(1) Veggasi, per notizie più particolareggiate, l'articolo intitolato *Provvedimenti a favore dei bambini esposti o altrimenti abbandonati dai genitori, negli anni 1885-86-87*, che è stato pubblicato in appendice alla *Statistica delle cause di morte nel 1886*. Roma, Tipografia della Camera dei Deputati.

*Atti di legittimazione.* Molti nati illegittimi sono legittimati per il susseguente matrimonio dei genitori o per regio decreto. Un'indagine fatta per i tre anni 1885-86-87 circa il numero delle legittimazioni ha dato per ciascun compartimento il seguente risultato (1):

Nella tavola che segue è indicato il numero dei nati (esclusi i nati-morti), quello degli illegittimi riconosciuti e non riconosciuti e quello dei legittimati, in ciascun compartimento, secondo la media annuale del triennio 1885-86-87.

**Medie annuali del triennio 1885-86-87.**

COMPARTIMENTI	Nati vivi	Nati illegittimi		Per 1000 nati si ebbero		Illegittimi riconosciuti su 1000 nati illegittimi	Per 1000 nati illegittimi furono legittimati	
		riconosciuti almeno da uno dei genitori	non riconosciuti ed esposti	illegittimi riconosciuti	illegittimi non riconosciuti ed esposti		sotto l'anno d'età	sopra l'anno d'età
Piemonte . . . . .	110 018	886	2 713	8.06	24.66	246	24.63	52.32
Liguria . . . . .	29 978	745	838	24.86	27.94	471	51.80	126.34
Lombardia . . . . .	143 552	1 351	2 874	9.41	20.02	320	53.89	120.33
Veneto . . . . .	108 318	4 327	2 670	39.94	24.65	618	129.67	163.50
Emilia . . . . .	84 711	11 330	3 168	133.75	37.39	781	49.09	118.23
Toscana . . . . .	82 518	5 296	2 684	64.18	32.53	664	79.91	186.80
Marche . . . . .	36 141	3 540	1 255	97.96	34.73	738	70.55	202.77
Umbria . . . . .	21 522	3 081	1 317	143.17	61.19	701	40.39	139.97
Lazio . . . . .	35 887	7 054	1 619	196.55	45.12	813	62.95	147.93
Abruzzi e Molise . . . . .	54 861	1 060	1 313	19.32	23.93	447	29.22	111.97
Campania . . . . .	114 949	1 492	3 157	12.98	27.46	321	12.26	46.03
Puglie . . . . .	71 492	804	1 880	11.25	26.29	300	27.32	54.89
Basilicata . . . . .	20 549	398	755	19.35	36.73	345	2.02	8.68
Calabrie . . . . .	50 450	1 649	2 712	32.68	53.76	378	5.81	22.09
Sicilia . . . . .	131 432	3 607	5 697	27.44	43.10	388	15.37	55.84
Sardegna . . . . .	25 570	2 457	460	96.07	17.98	842	40.58	98.41
REGNO . . . . .	I 121 948	49 077	35 112	43.74	31.30	583	49.96	114.69

La natività illegittima è alta specialmente nelle provincie dell'Italia centrale in confronto di quelle dell'Italia settentrionale. Secondo i dati del triennio 1885-87, tiene il primo posto il Lazio con 242 illegittimi su 1,000 nati; vengono in seguito in ordine decrescente l'Umbria (204), l'Emilia (171), le Marche (133), la Sardegna (114), la Toscana (97), le Calabrie (86), la Sicilia (71), il Veneto (65), la Basilicata (56), la Liguria (53), gli Abruzzi (43), la Campania (40), le Puglie (37), il Piemonte (33) e la Lombardia (29).

Le differenze si osservano specialmente nella categoria degli illegittimi riconosciuti, la quale è molto numerosa nelle provincie dell'Italia centrale. Per esempio, su 1,000 nati illegittimi nei tre anni 1885-86-87 ne furono riconosciuti 842 in Sardegna, 813 nel Lazio, 781 nell'Emilia, 738 nelle Marche e solamente 246 in Piemonte, 320 in Lombardia, 300 nelle Puglie, 321 in Campania.

Mettendo in rapporto fra di loro il numero annuo delle legittimazioni col numero annuo dei nati illegittimi od esposti, si trova che per 1,000 nati illegittimi si hanno 165 legittimati, di cui 50 prima d'aver compiuto l'anno di età. Le proporzioni variano di molto secondo le regioni, ed in generale le legittimazioni, come i riconoscimenti, sono numerosi particolarmente nelle provincie dell'Italia centrale, che hanno molti nati illegittimi. Così per 1,000 nati illegittimi od esposti nel triennio 1885-87, si ebbero nel Lazio 211 legittimazioni, nel Veneto 293, nelle Marche 273, in Toscana 267, e in Piemonte appena 77, in Campania 58, nelle Puglie 82, in Basilicata 10, in Calabria 28.

Notizie relative alle ruote ed alla esposizione degli infanti (2).

COMPARTI- MENTI	COMUNI in cui era aperta la ruota nel 1888	COMUNI NEI QUALI LA RUOTA FU SOPPRESSA					NUMERO DEI BAMBINI ESPOSTI NELLE RUOTE O IN LUOGO PUBBLICO nel triennio 1885-86-87											Pro- por- zione degli esposti vivi a 1000 vivi trovati illegittimi ed esposti
		Anno di chiusura					Trovati nelle ruote				Trovati esposti in luogo pubblico				Totale degli esposti nel triennio trovati			
		prima del 1870	1870-74	1875-79	1880-84	1885-87	Vivi		Morti		Vivi		Morti		Vivi	Morti		
							Maschi	Femm.	Maschi	Femm.	Maschi	Femm.	Maschi	Femm.				
Piemonte . . . .	5	7	6	...	...	5	92	90	2	3	353	358	16	22	893	43	83	
Liguria . . . . .	...	...	8	...	2	...	...	...	...	...	51	53	5	3	104	8	22	
Lombardia . . . .	...	8	9	4	3	...	...	...	...	...	216	173	10	9	389	19	31	
Veneto . . . . .	1	4	8	8	3	...	89	90	6	4	60	43	1	3	282	14	13	
Emilia . . . . .	9	3	8	10	3	...	486	474	4	4	122	147	9	6	1 229	23	28	
Toscana . . . . .	8	15	10	21	...	1	128	148	...	...	62	52	6	4	390	10	16	
Marche . . . . .	12	1	8	...	3	1	319	309	12	12	106	99	1	2	833	27	58	
Umbria . . . . .	...	...	9	5	...	1	...	...	...	...	10	14	1	2	24	3	2	
Lazio . . . . .	2	3	5	2	1	...	58	40	...	1	37	27	1	1	162	3	6	
Abruzzi e Molise	84	45	6	15	19	2	1 308	1 216	34	51	293	297	14	12	3 114	111	438	
Campania . . . .	90	64	11	16	11	7	1 963	2 298	31	36	316	263	14	10	4 840	91	347	
Puglie . . . . .	116	20	6	2	5	2	2 249	2 349	84	69	440	424	31	42	5 462	226	678	
Basilicata . . . .	30	10	1	4	1	1	630	708	3	3	313	301	17	20	1 952	43	565	
Calabrie . . . . .	83	13	3	7	13	10	1 550	1 537	13	9	1 040	903	46	37	5 030	105	384	
Sicilia . . . . .	153	42	15	28	7	2	5 205	5 667	114	104	517	507	11	11	11 896	240	426	
Sardegna . . . .	1	1	...	...	1	...	14	8	...	...	82	45	3	1	149	4	17	
REGNO . . . . .	594	236	113	122	72	32	14 091	14 934	303	296	4 018	3 706	186	185	36 749	970	146	

(1) Veggasi la nota (1) a pagina XXXVII.

(2) Le cifre di questa tavola differiscono alquanto da quelle pubblicate in appendice al volume della statistica delle cause di morte per l'anno 1886, per alcune correzioni che sono state eseguite dopo quella pubblicazione, particolarmente circa il numero dei bambini trovati morti nelle ruote.

Riguardo agli esposti propriamente detti, un'indagine relativa al triennio 1885-87 (1), ha dato il seguente risultato, circa il numero dei comuni nei quali è tuttora aperta la ruota per l'accettazione degli infanti abbandonati dai genitori, e circa il numero dei bambini immessi nelle medesime, divisi per sesso e secondo che furono trovati vivi o morti, come pure circa il numero dei bambini che nello stesso triennio furono trovati esposti in luogo pubblico.

### Nati distinti per mesi.

I nati (esclusi i nati-morti) si distribuiscono come appresso per mesi e per stagioni nel periodo 1872-85 e negli anni 1886 e 1887. Alle cifre assolute aggiungiamo i rapporti a 12,000, supponendo che tutti i mesi siano composti di 30 giorni (1).

MESE DELLA NASCITA	NUMERO DEI NATI (esclusi i nati-morti)						MESE del concepimento
	PERIODO 1872-85		ANNO 1886		ANNO 1887		
	Totale	Proporzione mensile su 12000	Totale	Proporzione mensile su 12000	Totale	Proporzione mensile su 12000	
Marzo . . . . .	1 353 520	1 091	101 423	1 098	106 071	1 082	Giugno
Aprile . . . . .	1 258 829	1 048	89 471	1 001	99 406	1 048	Luglio
Maggio . . . . .	1 203 956	970	84 162	911	96 441	984	Agosto
<i>Primavera . . . . .</i>	<i>3 816 305</i>	<i>3 109</i>	<i>275 056</i>	<i>3 010</i>	<i>301 918</i>	<i>3 114</i>	
Giugno . . . . .	1 088 128	906	79 362	888	87 715	925	Settembre
Luglio . . . . .	1 157 515	933	88 768	961	91 800	937	Ottobre
Agosto . . . . .	1 194 243	963	91 548	991	92 223	941	Novembre
<i>Estate . . . . .</i>	<i>3 439 886</i>	<i>2 802</i>	<i>259 678</i>	<i>2 840</i>	<i>271 738</i>	<i>2 803</i>	
Settembre . . . . .	1 215 051	1 012	92 328	1 033	92 874	979	Dicembre
Ottobre . . . . .	1 218 706	982	90 535	980	95 298	973	Gennaio
Novembre . . . . .	1 184 495	987	84 960	950	93 829	989	Febbraio
<i>Autunno . . . . .</i>	<i>3 618 252</i>	<i>2 981</i>	<i>267 823</i>	<i>2 963</i>	<i>282 001</i>	<i>2 941</i>	
Dicembre . . . . .	1 194 269	963	90 107	975	94 689	966	Marzo
Gennaio . . . . .	1 295 552	1 044	100 891	1 092	102 995	1 051	Aprile
Febbraio . . . . .	1 246 309	1 101	93 405	1 120	99 565	1 125	Maggio
<i>Inverno . . . . .</i>	<i>3 736 130</i>	<i>3 108</i>	<i>284 403</i>	<i>3 187</i>	<i>297 249</i>	<i>3 142</i>	
<b>TOTALE . . . . .</b>	<b>14 610 573</b>	<b>12 000</b>	<b>1 086 960</b>	<b>12 000</b>	<b>1 152 906</b>	<b>12 000</b>	

(1) Veggansi le spiegazioni date a pag. XVI.



Per tutti gli anni della serie 1862-87\* i nati danno, per stagioni, le seguenti cifre assolute e i seguenti rapporti a 12,000 (I).

ANNI		NUMERO DEI NATI (esclusi i nati-morti)							
		TOTALE				PROPORZIONE PER STAGIONE SU 12 000			
		Primavera	Estate	Autunno	Inverno	Primavera	Estate	Autunno	Inverno
1862	Esclusi il Veneto, i distretti Mantovani e la provincia di Roma. . . . .	215 215	180 273	211 827	225 739	3 072	2 571	3 057	3 300
1863	Esclusa la prov. di Roma .	254 816	217 643	234 840	256 838	3 143	2 683	2 928	3 246
1864		240 528	212 838	229 794	255 635	3 057	2 703	2 951	3 289
1865		253 393	224 016	241 135	242 690	3 136	2 770	3 015	3 079
1866		264 238	214 662	244 451	256 849	3 205	2 603	2 997	3 195
1867		235 043	211 109	235 719	245 525	3 014	2 707	3 058	3 221
1868		237 024	206 325	220 825	236 242	3 141	2 732	2 959	3 168
1869		242 356	221 342	245 823	242 613	3 027	2 765	3 104	3 104
1870		252 373	224 716	223 898	250 508	3 154	2 807	2 828	3 211
1871		251 579	232 975	229 443	246 023	3 116	2 885	2 874	3 125
1872		277 988	227 752	246 470	268 472	3 250	2 662	2 912	3 176
1873		258 002	224 895	244 428	257 863	3 115	2 714	2 983	3 188
1874		247 205	220 849	238 921	244 683	3 090	2 759	3 018	3 133
1875		258 381	261 673	269 841	245 482	2 969	3 007	3 136	2 888
1876	287 984	252 049	261 354	282 334	3 170	2 773	2 909	3 148	
1877	277 647	240 492	245 171	265 727	3 209	2 779	2 865	3 147	
1878	266 382	237 126	250 682	258 285	3 130	2 784	2 978	3 108	
1879	Il Regno attuale. . . . .	273 595	253 767	272 025	264 766	3 028	2 859	3 100	3 013
1880		255 806	224 717	222 291	255 086	3 186	2 796	2 800	3 218
1881		272 548	265 575	281 681	261 321	3 001	2 923	3 136	2 940
1882		273 407	242 170	258 852	286 665	3 064	2 713	2 933	3 290
1883		276 157	254 997	271 412	268 886	3 066	2 830	3 046	3 058
1884		297 259	268 863	279 238	285 381	3 136	2 836	2 979	3 049
1885		293 944	264 961	275 886	291 179	3 106	2 798	2 946	3 150
1886		275 056	259 678	267 823	284 403	3 010	2 840	2 963	3 187
1887		301 918	271 738	282 001	297 249	3 114	2 803	2 941	3 142

(1) Veggansi le spiegazioni date a pag. XVI.

§ IV.

NATI-MORTI.

I nati-morti sommarono nel 1887 a 42,485, cioè 24,278 maschi e 18,207 femmine.

A N N I	NUMERO DEI NATI-MORTI			Nati-morti maschi per 100 f e m m i n e
	TOTALE	Maschi	Femmine	
1863	20 596	11 600	8 996	129
1864	15 677	9 160	6 517	141
1865	15 007	9 023	5 984	151
1866	25 064	14 754	10 310	143
1867	22 453	13 239	9 214	144
1868	21 345	12 594	8 751	144
1869	23 645	14 026	9 619	146
1870	24 653	14 344	10 309	139
1871	26 539	15 538	11 001	141
1872	29 546	17 030	12 516	136
1873	28 351	16 293	12 058	135
1874	26 991	15 571	11 420	136
1875	29 830	16 917	12 913	131
1876	33 069	18 682	14 387	130
1877	31 406	17 984	13 422	134
1878	31 305	17 849	13 456	133
1879	33 625	19 142	14 483	132
1880	30 405	17 259	13 146	131
1881	35 254	19 932	15 322	130
1882	35 384	20 203	15 181	133
1883	37 217	21 223	15 994	133
1884	38 307	21 709	16 598	131
1885	39 339	21 986	17 353	127
1886	39 204	22 245	16 959	131
1887	42 485	24 278	18 207	133

Esclusa la provincia di Roma

Il Regno attuale . . . . .

Le cifre seguenti indicano la proporzione fra i nati-morti, e il totale dei nati e nati-morti nei quattordici anni dal 1872 al 1885 e negli anni 1886 e 1887.

COMPARTIMENTI	PERIODO 1872-85		ANNO 1886		ANNO 1887		NATI-MORTI PER 100 NATI (compresi i nati-morti)		
	Nati-vivi e nati-morti	Nati-morti	Nati-vivi e nati-morti	Nati-morti	Nati-vivi e nati-morti	Nati-morti	1872-85	1886	1887
Piemonte . . . . .	1 543 485	51 949	114 402	3 959	114 611	4 057	3.37	3.46	3.54
Liguria . . . . .	424 917	14 024	31 085	1 177	31 159	1 308	3.30	3.79	4.20
Lombardia . . . . .	1 966 348	70 729	146 407	5 245	152 999	5 462	3.60	3.58	3.57
Veneto . . . . .	1 467 390	48 769	107 271	3 850	116 382	3 846	3.32	3.59	3.30
Emilia . . . . .	1 119 113	38 795	84 908	2 949	89 288	3 496	3.47	3.47	3.92
Toscana . . . . .	1 143 315	40 018	82 212	3 081	88 091	3 434	3.50	3.75	3.90
Marche . . . . .	474 956	15 839	36 689	1 361	38 071	1 434	3.33	3.71	3.77
Umbria . . . . .	279 190	9 013	20 776	803	23 713	927	3.23	3.86	3.91
Lazio . . . . .	447 073	19 126	35 702	1 691	40 750	1 951	4.28	4.74	4.79
Abruzzi e Molise . .	732 639	14 407	52 467	1 447	58 694	1 731	1.97	2.76	2.95
Campania . . . . .	1 548 642	54 765	115 700	4 687	124 938	5 174	3.54	4.06	4.14
Puglie . . . . .	931 448	25 548	70 901	2 706	77 324	2 852	2.74	3.82	3.69
Basilicata . . . . .	315 284	8 467	20 297	868	21 027	813	2.69	4.28	3.87
Calabrie . . . . .	671 430	8 887	49 925	1 172	52 927	1 365	1.32	2.35	2.58
Sicilia . . . . .	1 649 780	32 498	131 947	3 650	139 044	4 014	1.97	2.77	2.89
Sardegna . . . . .	355 592	7 195	25 475	558	26 373	621	2.02	2.19	2.35
REGNO . . . . .	15 070 602	460 029	1 126 164	39 204	1 195 391	42 485	3.05	3.48	3.56

Il rapporto dei nati-morti per 1000 nati è alto specialmente nel Lazio; è molto basso nelle Calabrie, in Sicilia, negli Abruzzi e in Sardegna. Pare che questo rapporto tenda d'anno in anno a divenire più alto. Nel 1863 per 1000 abitanti si contavano solamente 0.83 nati-morti; nel 1880 il rapporto arrivava ad 1.07, nel 1887 ad 1.40. Probabilmente una parte di questo aumento è dovuta alla maggiore diligenza delle levatrici e delle famiglie nel denunziare all'ufficiale di stato civile i bambini nati-morti, mentre forse molti di essi passavano prima inosservati, come semplici aborti.

Distinguendo i nati-morti secondo l'origine, troviamo le cifre seguenti:

COMPARTIMENTI	NUMERO DEI NATI - MORTI														
	PERIODO 1872-85					ANNO 1886					ANNO 1887				
	Totale	Legittimi	Illegitt. ed esposti	Per 100 nati-morti		Totale	Legittimi	Illegitt. ed esposti	Per 100 nati-morti		Totale	Legittimi	Illegitt. ed esposti	Per 100 nati-morti	
				Legitt.	Illegitt. ed esposti				Legitt.	Illegitt. ed esposti				Legitt.	Illegitt. ed esposti
Piemonte. . . . .	51 949	48 715	3 234	93. 77	6. 23	3 959	3 722	237	94. 01	5. 99	4 057	3 833	224	94. 48	5. 52
Liguria . . . . .	14 024	12 508	1 516	89. 19	10. 81	1 177	1 055	122	89. 63	10. 37	1 308	1 183	125	90. 44	9. 56
Lombardia . . . . .	70 729	67 261	3 468	95. 10	4. 90	5 245	4 975	270	94. 85	5. 15	5 462	5 222	240	95. 61	4. 39
Veneto . . . . .	48 769	44 617	4 152	91. 49	8. 51	3 850	3 453	397	89. 69	10. 31	3 846	3 502	344	91. 06	8. 94
Emilia . . . . .	38 795	32 176	6 619	82. 94	17. 06	2 949	2 319	630	78. 64	21. 36	3 496	2 794	702	79. 92	20. 08
Toscana . . . . .	40 018	35 225	4 793	88. 02	11. 98	3 081	2 749	332	89. 22	10. 78	3 434	3 049	385	88. 79	11. 21
Marche. . . . .	15 839	12 983	2 856	81. 97	18. 03	1 361	1 150	211	84. 50	15. 50	1 434	1 207	227	84. 17	15. 83
Umbria. . . . .	9 013	7 016	1 997	77. 84	22. 16	803	625	178	77. 83	22. 17	927	760	167	81. 98	18. 02
Lazio . . . . .	19 126	14 525	4 601	75. 94	24. 06	1 691	1 201	490	71. 02	28. 98	1 951	1 351	600	69. 25	30. 75
Abruzzi e Molise. . . . .	14 407	13 440	967	93. 29	6. 71	1 447	1 377	70	95. 16	4. 84	1 731	1 641	90	94. 80	5. 20
Campania . . . . .	54 765	51 492	3 273	94. 02	5. 98	4 687	4 425	262	94. 41	5. 59	5 174	4 935	239	95. 38	4. 62
Puglie . . . . .	25 548	23 984	1 564	93. 88	6. 12	2 706	2 606	100	96. 30	3. 70	2 852	2 724	128	95. 51	4. 49
Basilicata . . . . .	8 467	7 948	519	93. 87	6. 13	868	830	38	95. 62	4. 38	813	771	42	94. 83	5. 17
Calabrie . . . . .	8 887	7 894	993	88. 83	11. 17	1 172	1 058	114	90. 27	9. 73	1 365	1 236	129	90. 55	9. 45
Sicilia . . . . .	32 498	29 590	2 908	91. 05	8. 95	3 650	3 345	305	91. 64	8. 36	4 014	3 703	311	92. 25	7. 75
Sardegna. . . . .	7 195	6 257	938	86. 96	13. 04	558	483	75	86. 56	13. 44	621	553	68	89. 05	10. 95
REGNO. . . . .	460 029	415 631	44 398	90. 35	9. 65	39 204	35 373	3 831	90. 23	9. 77	42 485	38 464	4 021	90. 54	9. 46

Classificando i nati-morti secondo l'origine ed il sesso, si è trovato per tutto il Regno:

STATO CIVILE	NUMERO DEI NATI-MORTI					
	Totale	Maschi	Femmine	Per 100		
				Maschi e femmine	Maschi	Femmine

**Periodo 1872-85.**

Legittimi. . . . .	415 631	237 275	178 356	90.35	90.64	89.97
Illegittimi ed esposti (1).	44 398	24 505	19 893	9.65	9.36	10.03
TOTALE . . .	460 029	261 780	198 249	100.00	100.00	100.00

**Anno 1886.**

Legittimi. . . . .	35 373	20 081	15 292	90.23	90.27	90.17
Illegittimi ed esposti . .	3 831	2 164	1 667	9.77	9.73	9.83
TOTALE . . .	39 204	22 245	16 959	100.00	100.00	100.00

**Anno 1887.**

Legittimi. . . . .	38 464	22 078	16 386	90.54	90.94	90.00
Illegittimi ed esposti . .	4 021	2 200	1 821	9.46	9.06	10.00
TOTALE . . .	42 485	24 278	18 207	100.00	100.00	100.00

(1) Vedasi la nota (1) a pag. XXXIII.

Chiudiamo le nostre ricerche sui nati-morti col darne la distribuzione per mesi e per stagioni. Aggiungiamo alle cifre assolute i rapporti a 12,000, calcolati col solito metodo, supponendo, cioè, che tutti i mesi siano composti di 30 giorni (1).

MESI E STAGIONI	NUMERO DEI NATI-MORTI					
	Periodo 1872-85		Anno 1886		Anno 1887	
	Totale	Proporzione mensile su 12000	Totale	Proporzione mensile su 12000	Totale	Proporzione mensile su 12000
Marzo . . . . .	42 249	1 082	3 670	1 102	3 726	1 032
Aprile . . . . .	38 457	1 017	3 198	992	3 585	1 026
Maggio . . . . .	37 395	957	3 145	944	3 485	965
<i>Primavera</i> . . . . .	118 101	3 056	10 013	3 038	10 796	3 023
Giugno . . . . .	34 704	918	2 923	907	3 256	931
Luglio . . . . .	35 731	915	3 015	905	3 236	896
Agosto . . . . .	36 577	936	3 073	922	3 277	907
<i>Estate</i> . . . . .	107 012	2 769	9 011	2 734	9 769	2 734
Settembre . . . . .	35 793	947	2 956	917	3 232	925
Ottobre . . . . .	37 606	963	3 251	975	3 459	958
Novembre . . . . .	38 118	1 008	3 303	1 025	3 564	1 020
<i>Autunno</i> . . . . .	111 517	2 918	9 510	2 917	10 255	2 903
Dicembre . . . . .	41 172	1 054	3 634	1 091	3 971	1 099
Gennaio . . . . .	42 368	1 085	3 682	1 105	3 964	1 098
Febbraio . . . . .	39 859	1 118	3 354	1 115	3 730	1 143
<i>Inverno</i> . . . . .	123 399	3 257	10 670	3 311	11 665	3 340
<b>TOTALE</b> . . . . .	<b>460 029</b>	<b>12 000</b>	<b>39 204</b>	<b>12 000</b>	<b>42 485</b>	<b>12 000</b>

I mesi nei quali è relativamente più frequente la nati-mortalità sono gennaio e febbraio, mentre la massima natività avviene in febbraio ed in marzo; questa differenza si spiega col fatto che molti nati-morti non sono giunti a termine di gestazione.

(1) Veggansi le spiegazioni date a pag. XVI.



§ V.

FECONDITÀ DELLA POPOLAZIONE.

Chiamando fecondità della popolazione il rapporto fra il numero dei nati, compresi i nati-morti, e la popolazione medesima, questo rapporto sarebbe, per il 1887, di 3.95 concepimenti per 100 abitanti (1).

Diamo la serie dei rapporti calcolati per il periodo dal 1863 al 1887.

A N N I	TOTALE DEI NATI		PER 100 ABITANTI	
	Esclusi i nati-morti	Compresi i nati-morti	Nati	Concepi- menti
1863	964 137	984 733	3.91	4.00
1864	938 795	954 472	3.78	3.84
1865	961 234	976 241	3.83	3.89
1866	980 200	1 005 264	3.87	3.97
1867	927 396	949 849	3.66	3.74
1868	900 416	921 761	3.53	3.62
1869	952 134	975 779	3.70	3.79
1870	951 495	976 148	3.67	3.77
1871	960 020	986 559	3.70	3.80
1872	1 020 682	1 050 228	3.78	3.89
1873	985 188	1 013 539	3.63	3.73
1874	951 658	978 649	3.49	3.59
1875	1 035 377	1 065 207	3.77	3.88
1876	1 083 721	1 116 790	3.90	4.02
1877	1 029 037	1 060 443	3.67	3.79
1878	1 012 475	1 043 780	3.59	3.70
1879	1 064 153	1 097 778	3.74	3.86
1880	957 900	988 305	3.36	3.46
1881	1 081 125	1 116 379	3.80	3.92
1882	1 061 094	1 096 478	3.69	3.82
1883	1 071 452	1 108 669	3.69	3.82
1884	1 130 741	1 169 048	3.85	3.98
1885	1 125 970	1 165 309	3.79	3.92
1886	1 086 960	1 126 164	3.63	3.76
1887	1 152 906	1 195 391	3.81	3.95

(1) Abbiamo supposto che il numero dei concepimenti fosse dato dalla somma dei nati e dei nati-morti. A parlare più esattamente, il numero dei concepimenti dovrebbe comprendere anche gli aborti; di questi ultimi non tiene conto il Movimento dello stato civile.

Vediamo, collo stesso metodo di calcolo, l'indice della fecondità della popolazione per ciascun compartimento.

COMPARTIMENTI	TOTALE DEI NATI		PER 100 ABITANTI	
	Esclusi i nati-morti	Compresi i nati-morti	Nati	Concepimenti

Periodo 1872-85 (1).

Piemonte . . . . .	1 491 536	1 543 485	3. 57	3. 69
Liguria . . . . .	410 893	424 917	3. 38	3. 50
Lombardia . . . . .	1 895 619	1 966 348	3. 79	3. 93
Veneto . . . . .	1 418 621	1 467 390	3. 71	3. 84
Emilia . . . . .	1 080 318	1 119 113	3. 59	3. 72
Toscana . . . . .	1 103 297	1 143 315	3. 62	3. 75
Marche . . . . .	459 117	474 956	3. 54	3. 66
Umbria . . . . .	270 177	279 190	3. 44	3. 56
Lazio . . . . .	427 947	447 073	3. 51	3. 67
Abruzzi e Molise . . . . .	718 232	732 639	3. 95	4. 03
Campania . . . . .	1 493 877	1 548 642	3. 78	3. 91
Puglie . . . . .	905 900	931 448	4. 30	4. 42
Basilicata . . . . .	306 817	315 284	4. 23	4. 35
Calabrie . . . . .	662 543	671 430	3. 84	3. 89
Sicilia . . . . .	1 617 282	1 649 780	4. 19	4. 28
Sardegna . . . . .	348 397	355 592	3. 77	3. 85
REGNO . . . . .	14 610 573	15 070 602	3. 78	3. 90

(1) Le proporzioni sono state calcolate sulla semi-somma della popolazione dei censimenti 1871 e 1881.

COMPARTIMENTI	TOTALE DEI NATI		PER 100 ABITANTI	
	Esclusi i nati-morti	Compresi i nati-morti	Nati	Concepimenti

Anno 1886.

Piemonte . . . . .	110 443	114 402	3.45	3.57
Liguria . . . . .	29 908	31 085	3.23	3.36
Lombardia . . . . .	141 162	146 407	3.64	3.78
Veneto . . . . .	103 421	107 271	3.48	3.61
Emilia . . . . .	81 959	84 908	3.59	3.72
Toscana . . . . .	79 131	82 212	3.42	3.55
Marche . . . . .	35 328	36 689	3.57	3.71
Umbria . . . . .	19 973	20 776	3.31	3.44
Lazio . . . . .	34 011	35 702	3.59	3.77
Abruzzi e Molise . . . . .	51 020	52 467	3.65	3.76
Campania . . . . .	111 013	115 700	3.66	3.81
Puglie . . . . .	68 195	70 901	4.08	4.24
Basilicata . . . . .	19 429	20 297	3.55	3.70
Calabrie . . . . .	48 753	49 925	3.70	3.80
Sicilia . . . . .	128 297	131 947	4.07	4.19
Sardegna . . . . .	24 917	25 475	3.48	3.55
REGNO . . . . .	I 086 960	I 126 164	3.63	3.76

Anno 1887.

Piemonte . . . . .	110 554	114 611	3.42	3.55
Liguria . . . . .	29 851	31 159	3.22	3.35
Lombardia . . . . .	147 537	152 999	3.77	3.91
Veneto . . . . .	112 536	116 382	3.73	3.86
Emilia . . . . .	85 792	89 288	3.73	3.88
Toscana . . . . .	84 657	88 091	3.62	3.76
Marche . . . . .	36 637	38 071	3.67	3.81
Umbria . . . . .	22 786	23 713	3.72	3.87
Lazio . . . . .	38 799	40 750	4.04	4.24
Abruzzi e Molise . . . . .	56 963	58 694	4.04	4.16
Campania . . . . .	119 764	124 938	3.91	4.08
Puglie . . . . .	74 472	77 324	4.41	4.58
Basilicata . . . . .	20 214	21 027	3.70	3.85
Calabrie . . . . .	51 562	52 927	3.87	3.97
Sicilia . . . . .	135 030	139 044	4.23	4.36
Sardegna . . . . .	25 752	26 373	3.56	3.64
REGNO . . . . .	I 152 906	I 195 391	3.81	3.95

§ VI.

PARTI MULTIPLI.

Nell'anno 1887 si registrarono in tutto il Regno 1,167,340 parti semplici (nati e nati-morti) e 13,937 parti multipli. Questa ricerca, iniziata nel 1868, diede, a tutto il 1887, i seguenti risultati:

Parti semplici e parti multipli (1).

A N N I	NUMERO DEI PARTI (NATI E NATI-MORTI)				PER 100 PARTI	
	Totale	Semplici	MULTIPLI		Parti semplici	Parti multipli
			Totale dei parti	Totale dei nati da essi		
1868	911 248	900 858	10 390	20 903	98,86	1.14
1869	966 989	958 338	8 651	17 441	99,11	0.89
1870	965 185	954 353	10 832	21 795	98,88	1.12
1871	974 667	962 945	11 722	23 614	98,80	1.20
1872	1 037 804	1 025 542	12 262	24 686	98,82	1.18
1873	1 001 659	989 944	11 715	23 595	98,83	1.17
1874	966 860	955 216	11 644	23 433	98,80	1.20
1875	1 051 847	1 038 637	13 210	26 570	98,74	1.26
1876	1 103 036	1 089 440	13 596	27 350	98,77	1.23
1877	1 047 734	1 035 193	12 541	25 250	98,80	1.20
1878	1 031 233	1 018 838	12 395	24 942	98,80	1.20
1879	1 084 060	1 070 525	13 535	27 253	98,75	1.25
1880	976 541	964 917	11 624	23 388	98,81	1.19
1881	1 101 776	1 087 353	14 423	29 026	98,69	1.31
1882	1 082 884	1 069 455	13 429	27 023	98,76	1.24
1883	1 095 512	1 082 492	13 020	26 177	98,81	1.19
1884	1 155 006	1 141 163	13 843	27 885	98,80	1.20
1885	1 151 782	1 138 408	13 374	26 901	98,84	1.16
1886	1 113 033	1 100 087	12 946	26 077	98,84	1.16
1887	1 181 277	1 167 340	13 937	28 051	98,82	1.18

(1) Le cifre di questa tavola, per gli anni anteriori al 1875, differiscono da quelle date nei volumi riferibili alle annate 1868-74, perchè dal 1875 in poi, nel formare il totale dei parti, si è tenuto conto anche dei nati-morti.

Segue la dimostrazione pei singoli compartimenti, relativamente ai quattordici anni dal 1872 al 1885 ed ai due anni 1886 e 1887.

COMPARTIMENTI	NUMERO DEI PARTI											Parti multipli per 100 parti (nati e nati-morti)	
	Semplici e multipli (nati e nati-morti)	MULTIPLI											
		Totale	Parti doppi				Parti tripli						Parti quadrupli
			Totale	1 maschio e 1 femmina	2 maschi	2 femmine	Totale	2 maschi e 1 femmina	2 femmine e 1 maschio	3 maschi	3 femmine		

Periodo 1872-85.

Piemonte. . . . .	1 524 426	18 870	18 688	6 774	6 254	5 655	185	60	42	43	40	2	1.24
Liguria. . . . .	420 870	3 999	3 952	1 287	1 385	1 280	46	16	6	15	9	1	0.95
Lombardia . . . . .	1 937 588	28 371	27 982	10 360	9 233	8 389	389	132	88	81	88	..	1.46
Veneto. . . . .	1 443 069	23 968	23 619	8 821	7 819	6 979	345	101	78	76	90	4	1.66
Emilia . . . . .	1 101 618	17 273	17 054	6 331	5 542	5 181	216	73	38	53	52	3	1.57
Toscana . . . . .	1 128 326	14 825	14 663	5 226	4 846	4 591	160	48	36	34	42	2	1.31
Marche. . . . .	468 313	6 559	6 476	2 382	2 120	1 974	82	28	19	20	15	1	1.40
Umbria. . . . .	276 253	2 906	2 875	1 134	906	835	31	4	9	5	13	..	1.05
Lazio . . . . .	441 137	5 876	5 816	2 121	1 937	1 758	60	23	11	19	7	..	1.33
Abruzzi e Molise . .	725 737	6 833	6 764	2 528	2 174	2 062	69	21	21	15	12	..	0.94
Campania . . . . .	1 533 647	14 810	14 626	5 170	4 978	4 478	183	57	41	50	35	1	0.97
Puglie . . . . .	922 079	9 267	9 166	3 041	3 109	3 016	100	28	23	25	24	1	1.01
Basilicata . . . . .	312 547	2 702	2 667	931	891	845	35	8	5	13	9	..	0.86
Calabrie . . . . .	666 078	5 289	5 228	1 785	1 786	1 657	59	17	9	12	21	2	0.79
Sicilia . . . . .	1 634 269	15 290	15 071	4 996	5 171	4 904	217	56	40	59	62	2	0.94
Sardegna. . . . .	351 777	3 773	3 731	1 220	1 320	1 191	42	16	10	6	10	..	1.07
REGNO . . . . .	14 887 734	180 611	178 373	64 107	59 471	54 795	2 219	688	476	526	529	19	1.21

COMPARTIMENTI	NUMERO DEI PARTI											Parti multipli per 100 parti (nati e nati-morti)
	Semplici e multipli (nati e nati-morti)	MULTIPLI										
		Totale	Parti doppi				Parti tripli				Parti quadrupli	
			Totale	1 maschio e 1 femmina	2 maschi	2 femmine	Totale	2 maschi e 1 femmina	2 femmine e 1 maschio	3 maschi		

Anno 1886.

Piemonte . . . . .	113 055	1 331	1 315	479	436	400	16	6	3	5	2	..	1.18
Liguria . . . . .	30 758	324	321	104	107	110	3	1	1	1	..	..	1.05
Lombardia . . . . .	144 286	2 083	2 046	736	682	628	36	11	8	8	9	1	1.44
Veneto . . . . .	105 596	1 653	1 631	609	551	471	22	4	3	7	8	..	1.57
Emilia . . . . .	83 626	1 261	1 240	453	423	364	21	10	1	5	5	..	1.51
Toscana . . . . .	81 214	a) 985	974	365	304	305	10	1	5	4	..	..	1.21
Marche . . . . .	36 189	492	484	155	167	162	8	3	1	3	1	..	1.36
Umbria . . . . .	20 529	247	247	104	72	71	..	..	..	..	..	..	1.20
Lazio . . . . .	35 225	470	463	151	171	141	7	5	1	1	..	..	1.33
Abruzzi e Molise . . . . .	51 935	522	512	172	177	163	10	1	1	4	4	..	1.01
Campania . . . . .	114 618	1 071	1 060	392	341	327	11	2	6	2	1	..	0.93
Puglie . . . . .	70 208	681	670	234	211	225	10	3	2	3	2	1	0.97
Basilicata . . . . .	20 121	175	174	71	54	49	1	..	1	..	..	..	0.87
Calabria . . . . .	49 601	320	316	108	116	92	4	1	..	1	2	..	0.65
Sicilia . . . . .	130 868	1 066	1 054	401	341	312	11	1	3	4	3	1	0.81
Sardegna . . . . .	25 204	265	259	102	87	70	6	..	3	1	2	..	1.05
REGNO . . . . .	I 113 033	a) 12 946	12 766	4 636	4 240	3 890	176	49	39	49	39	3	1.16

Anno 1887.

Piemonte . . . . .	113 300	1 293	1 276	475	411	390	16	2	4	4	6	1	1.14
Liguria . . . . .	30 830	325	321	122	99	100	4	..	..	2	2	..	1.05
Lombardia . . . . .	150 867	2 106	2 080	783	709	588	26	6	7	5	8	..	1.40
Veneto . . . . .	114 542	1 816	1 792	657	592	543	24	6	5	5	8	..	1.59
Emilia . . . . .	87 873	1 398	1 381	537	445	399	17	4	5	5	3	..	1.59
Toscana . . . . .	86 976	1 100	1 085	394	375	316	15	2	7	1	5	..	1.26
Marche . . . . .	37 547	519	514	188	187	139	5	..	..	3	2	..	1.38
Umbria . . . . .	23 435	274	271	114	68	89	2	..	1	1	..	1	1.17
Lazio . . . . .	40 239	505	499	169	182	148	6	3	..	3	..	..	1.26
Abruzzi e Molise . . . . .	58 108	572	558	192	172	194	14	4	3	2	5	..	0.98
Campania . . . . .	123 717	1 212	1 204	448	385	371	7	3	2	1	1	1	0.98
Puglie . . . . .	76 494	821	814	271	254	289	5	2	1	1	1	2	1.07
Basilicata . . . . .	20 827	199	198	70	65	63	1	..	..	..	1	..	0.96
Calabria . . . . .	52 577	345	340	104	128	108	5	3	..	1	1	..	0.66
Sicilia . . . . .	137 856	1 176	1 164	401	386	377	12	4	3	3	2	..	0.85
Sardegna . . . . .	26 089	276	268	83	99	86	8	2	..	3	3	..	1.06
REGNO . . . . .	I 181 277	13 937	13 765	5 008	4 557	4 200	167	41	38	40	48	5	1.18

In complesso nel periodo 1872-87 si ebbero 204,904 parti doppi, dei quali 68,268 di due maschi, 62,885 di due femmine e 73,751 di un maschio e di una femmina. Dei 409,808 nati da questi parti, 210,287 erano maschi e 199,521 femmine, cosicchè per 100 femmine nacquero 106 maschi, rapporto identico a quello che si osserva nei parti semplici.

Nella stessa serie di anni, i parti tripli furono 2562, dei quali 615 di tre maschi, 616 di tre femmine, 778 di due maschi e una femmina e 553 di due femmine e un maschio. Dei 7686 nati da questi parti, 3954 erano maschi e 3732 femmine; anche qui i primi stanno ai secondi nel rapporto di 106 a 100.

(a) Compreso un parto quintuplo.



## § VII.

## MORTI

(esclusi i nati-morti).

Nel 1887 morirono nel Regno 828,992 individui, ossia 27.39 per 1000 abitanti. Ecco le cifre dei morti, nei singoli compartimenti, nell'anno 1887 e nei due anni precedenti.

COMPARTIMENTI	ANNO 1885		ANNO 1886		ANNO 1887	
	Totale dei morti	Morti per 1000 abitanti	Totale dei morti	Morti per 1000 abitanti	Totale dei morti	Morti per 1000 abitanti
Piemonte . . . . .	76 321	24. 05	79 760	24. 89	82 590	25. 55
Liguria . . . . .	22 007	23. 94	24 102	26. 06	25 106	27. 00
Lombardia . . . . .	97 496	25. 40	106 761	27. 57	102 466	26. 15
Veneto . . . . .	70 499	23. 86	83 236	27. 98	69 927	23. 17
Emilia . . . . .	60 450	26. 73	63 402	27. 80	63 014	27. 36
Toscana . . . . .	56 818	24. 76	57 545	24. 84	60 751	25. 96
Marche . . . . .	24 544	25. 08	25 503	25. 81	25 703	25. 72
Umbria . . . . .	13 686	22. 87	15 307	25. 38	13 810	22. 56
Lazio . . . . .	23 872	25. 46	24 629	26. 03	25 704	26. 77
Abruzzi e Molise . . .	39 415	28. 42	41 589	29. 79	43 042	30. 52
Campania . . . . .	81 328	27. 00	89 569	29. 53	92 421	30. 20
Puglie . . . . .	55 258	32. 98	72 374	43. 30	58 489	34. 66
Basilicata . . . . .	17 547	31. 92	22 242	40. 67	20 308	37. 14
Calabrie . . . . .	38 386	29. 41	36 509	27. 72	35 371	26. 53
Sicilia . . . . .	88 872	28. 64	82 534	26. 21	91 500	28. 66
Sardegna . . . . .	20 718	29. 12	19 541	27. 26	18 790	25. 96
REGNO. . .	787 217	26. 51	844 603	28. 21	828 992	27. 39

Nella tavola seguente sono date le cifre dei morti, in ciascun anno del periodo dal 1862 al 1887, e per ciascun compartimento.

ANNI	NUMERO DEI MORTI (esclusi nati-morti)																
	Piemonte	Liguria	Lombardia (1)	Veneto (1)	Emilia	Toscana	Marche	Umbria	Lazio	Abruzzi e Molise	Campania	Puglie	Basilicata	Calabria	Sicilia	Sardegna	RENO
1862 . .	79 174	20 956	88 647	..	63 836	63 462	27 592	14 038	..	45 981	90 273	42 792	20 673	37 707	68 982	17 099	681 212
1863 . .	80 442	20 436	103 045	68 866	62 147	62 570	28 187	15 365	..	41 444	80 806	46 128	19 928	39 947	69 556	21 297	760 164
1864 . .	79 295	22 840	102 471	73 336	57 271	61 428	25 445	14 687	..	38 143	75 718	43 140	17 562	35 460	70 436	19 904	737 136
1865 . .	80 330	22 566	100 280	72 742	59 729	61 035	27 931	13 710	..	33 887	82 793	48 465	15 651	35 177	72 490	19 899	746 685
1866 . .	80 197	22 404	101 789	71 409	59 539	60 941	24 645	13 897	..	34 526	87 212	39 987	15 963	32 983	72 551	15 147	733 190
1867 . .	92 277	21 873	121 079	70 026	63 042	59 145	23 706	14 305	..	39 945	89 128	65 466	18 799	36 433	133 499	18 142	866 865
1868 . .	79 901	19 983	93 805	70 014	63 723	64 670	25 557	15 317	..	36 204	89 758	48 132	19 559	43 680	84 550	22 371	777 224
1869 . .	76 096	19 383	95 842	66 675	57 794	60 887	23 293	13 440	..	32 723	75 134	44 620	18 444	33 607	76 797	19 097	713 832
1870 . .	83 216	24 517	104 982	74 320	63 480	63 752	24 271	14 038	..	35 980	82 764	50 476	19 897	35 578	75 568	20 330	773 169
1871 . .	79 861	21 959	100 887	76 990	64 743	63 104	25 149	13 322	..	42 901	92 765	51 951	20 464	32 359	69 930	22 413	778 798
1872 . .	78 625	22 269	101 565	72 742	65 099	70 261	26 159	14 110	29 103	47 968	89 655	46 966	19 418	44 221	77 839	21 498	827 498
1873 . .	79 603	25 093	100 594	78 334	62 880	70 205	27 686	15 340	28 123	44 793	89 138	44 356	18 288	36 656	73 107	19 777	813 973
1874 . .	76 740	23 994	111 086	78 299	61 920	74 039	26 304	14 937	28 238	40 596	87 872	49 797	19 296	37 410	77 478	19 247	827 253
1875 . .	79 062	23 022	112 854	75 398	63 742	74 106	25 023	15 484	29 002	39 436	89 588	49 312	19 693	43 475	83 146	20 818	843 161
1876 . .	78 488	21 817	106 666	76 886	61 977	63 341	27 848	16 262	28 320	39 002	82 368	41 004	15 929	38 398	77 228	20 886	796 420
1877 . .	79 213	22 829	100 374	76 521	63 060	60 621	26 492	14 936	25 355	41 404	82 222	42 220	16 842	35 388	80 236	20 054	787 817
1878 . .	85 665	23 463	105 090	77 394	66 459	63 588	25 399	14 953	25 685	41 334	82 444	46 615	17 569	36 561	81 446	19 885	813 550
1879 . .	80 102	22 907	107 168	74 242	63 714	63 870	28 325	18 015	29 883	44 396	95 987	51 246	18 570	36 766	81 191	20 300	836 682
1880 . .	77 940	24 143	107 553	79 204	70 547	65 783	28 929	17 487	35 033	46 266	97 653	49 055	19 016	40 441	88 511	22 431	869 992
1881 . .	77 353	22 491	100 529	70 030	58 095	55 967	25 180	15 011	30 012	38 575	92 083	45 364	15 998	35 530	83 183	18 780	784 181
1882 . .	81 738	22 015	100 932	70 478	62 500	59 436	26 337	13 965	25 579	37 352	82 278	49 965	18 904	38 617	81 310	15 920	787 326
1883 . .	85 406	22 956	102 624	70 080	62 930	59 492	26 417	14 098	25 172	37 437	83 565	48 076	15 985	38 235	84 676	17 047	794 196
1884 . .	86 553	23 802	98 813	66 229	62 077	56 632	25 802	15 066	24 565	37 569	88 109	47 108	13 882	35 739	79 343	19 072	780 361
1885 . .	76 321	22 007	97 496	70 499	60 450	56 818	24 544	13 686	23 872	39 415	81 328	55 258	17 547	38 386	88 872	20 718	787 217
1886 . .	79 760	24 102	106 761	83 236	63 402	57 545	25 503	15 307	24 629	41 589	89 569	72 374	22 242	36 509	82 534	19 541	844 603
1887 . .	82 590	25 106	102 466	69 927	63 014	60 751	25 703	13 810	25 704	43 042	92 421	58 489	20 308	35 371	91 500	18 790	828 992

(1) Veggasi la nota a pag. VI.

### Numero dei morti paragonato a quello dei nati.

Il numero dei morti è ogni anno inferiore a quello dei nati, e questa differenza produce l'aumento continuo della popolazione, mentre una piccola parte soltanto della eccedenza viene assorbita dall'emigrazione per l'estero.

Il numero dei morti si ragguaglia a 100 nati nelle cifre seguenti, per ciascun anno dal 1862 al 1887.

A N N I		N U M E R O D E I M O R T I (esclusi i nati-morti)		
		per 100 nascite	maschi morti per 100 nati	femmine morte per 100 nate
1862	Esclusi il Veneto, i distretti Mantovani e la provincia di Roma. .	82	82	81
1863	Esclusa la provincia di Roma . . .	79	79	78
1864		79	79	78
1865		78	78	78
1866		75	75	75
1867		93	93	94
1868		86	86	86
1869		75	75	75
1870		81	81	81
1871		81	82	81
1872		81	81	81
1873	Il Regno attuale. . . . .	83	82	83
1874		87	86	88
1875		81	81	82
1876		73	73	74
1877		77	76	77
1878		80	80	81
1879		79	78	79
1880		91	91	91
1881		73	72	73
1882		74	74	74
1883	74	73	75	
1884	69	68	70	
1885	70	69	71	
1886	78	76	79	
1887	72	71	73	

Vediamo le proporzioni speciali per ogni compartimento per i quattordici anni 1872-85 e per gli anni 1886 e 1887.

COMPARTIMENTI	NUMERO DEI MORTI (esclusi i nati-morti)								
	Per 100 nascite			Maschi morti per 100 nascite maschili			Femmine morte per 100 nascite femminili		
	1872-85	1886	1887	1872-85	1886	1887	1872-85	1886	1887
Piemonte . . . . .	75	72	75	74	71	74	76	73	76
Liguria . . . . .	79	81	84	78	81	83	80	80	85
Lombardia . . . . .	77	76	69	76	75	68	78	77	71
Veneto . . . . .	73	80	62	72	79	61	74	82	63
Emilia . . . . .	82	77	73	81	77	72	83	78	75
Toscana . . . . .	81	73	72	80	72	71	82	74	73
Marche . . . . .	81	72	70	79	70	67	83	75	74
Umbria . . . . .	79	77	61	78	75	60	80	78	61
Lazio . . . . .	91	72	66	95	75	69	86	70	64
Abruzzi e Molise . . . . .	80	82	75	79	77	73	82	86	78
Campania . . . . .	82	81	77	81	79	76	83	83	79
Puglie . . . . .	74	106	79	74	106	79	73	107	78
Basilicata . . . . .	80	114	100	80	108	100	81	122	101
Calabria . . . . .	81	75	69	80	73	67	81	77	70
Sicilia . . . . .	70	64	68	70	62	66	71	67	70
Sardegna . . . . .	79	78	73	79	77	73	80	80	73
REGNO . . . . .	78	78	72	77	76	71	78	79	73

**Morti distinti per sesso.**

Ecco il numero dei morti, distinti per sesso in ciascun anno, dal 1862 al 1887.

A N N I	NUMERO DEI MORTI (esclusi i nati-morti)				
	Totale	Maschi	Femmine		
1862	Esclusi il Veneto, i distretti Mantovani e la provincia di Roma . . . . .	681 212	351 890	329 322	
1863		760 164	393 846	366 318	
1864		737 136	381 218	355 918	
1865		746 685	385 004	361 681	
1866		733 190	379 097	354 093	
1867		Esclusa la provincia di Roma. . . . .	866 865	443 384	423 481
1868			777 224	400 076	377 148
1869			713 832	368 230	345 602
1870			773 169	399 649	373 520
1871			778 798	404 244	374 554
1872	827 498		428 280	399 218	
1873	813 973		415 996	397 977	
1874	827 253		423 681	403 572	
1875	843 161		431 756	411 405	
1876	796 420		409 786	386 634	
1877	Il Regno attuale . . . . .	787 817	403 713	384 104	
1878		813 550	416 081	397 469	
1879		836 682	427 867	408 815	
1880		869 992	448 256	421 736	
1881		784 181	400 665	383 516	
1882		787 326	402 698	384 628	
1883		794 196	402 396	391 800	
1884		780 361	395 629	384 732	
1885		787 217	397 651	389 566	
1886		844 603	426 840	417 763	
1887	828 992	419 699	409 293		

COMPARTIMENTI	NUMERO DEI MORTI (esclusi i nati-morti)									Morti maschi per 100 femmine		
	PERIODO 1872-85			ANNO 1886			ANNO 1887			1872-85	1886	1887
	Totale	Maschi	Femmine	Totale	Maschi	Femmine	Totale	Maschi	Femmine			
Piemonte . . . . .	1 122 809	571 799	551 010	79 760	40 635	39 125	82 590	41 778	40 812	104	104	102
Liguria . . . . .	322 808	164 011	158 797	24 102	12 255	11 847	25 106	12 630	12 476	103	103	101
Lombardia . . . . .	1 453 344	742 685	710 659	106 761	54 291	52 470	102 466	51 959	50 507	105	103	103
Veneto . . . . .	1 036 336	530 110	506 226	83 236	42 030	41 206	69 927	35 716	34 211	105	102	104
Emilia . . . . .	885 450	452 378	433 072	63 402	32 420	30 982	63 014	32 051	30 963	104	105	104
Toscana . . . . .	894 159	455 735	438 424	57 545	29 126	28 419	60 751	30 673	30 078	104	102	102
Marche . . . . .	370 445	186 463	183 982	25 503	12 644	12 859	25 703	12 669	13 034	101	98	97
Umbria . . . . .	213 350	108 534	104 816	15 307	7 732	7 575	13 810	7 065	6 745	104	102	105
Lazio . . . . .	387 942	209 910	178 032	24 629	13 113	11 516	25 704	13 643	12 061	118	114	113
Abruzzi e Molise . . . . .	575 543	290 332	285 211	41 589	20 455	21 134	43 042	21 238	21 804	102	97	97
Campania . . . . .	1 224 290	624 238	600 052	89 569	45 167	44 402	92 421	46 559	45 862	104	102	102
Puglie . . . . .	666 342	342 803	323 539	72 374	36 871	35 503	58 489	29 974	28 515	106	104	105
Basilicata . . . . .	246 937	126 285	120 652	22 242	10 883	11 359	20 308	10 480	9 828	105	96	107
Calabrie . . . . .	535 823	273 785	262 038	36 509	18 173	18 336	35 371	17 885	17 486	104	99	102
Sicilia . . . . .	1 137 616	582 517	555 099	82 534	41 050	41 484	91 500	45 742	45 758	105	99	100
Sardegna . . . . .	276 433	142 870	133 563	19 541	9 995	9 546	18 790	9 637	9 153	107	105	105
REGNO . . . . .	11 349 627	5 804 455	5 545 172	844 603	426 840	417 763	828 992	419 699	409 293	105	102	103

Distinguendo i maschi dalle femmine per ciascun compartimento, abbiamo le cifre seguenti:



**Morti distinti per sesso e per stato civile.**

I morti nei quattordici anni 1872-85 e negli anni 1886 e 1887 si distinguono come segue per stato civile:

STATO CIVILE	NUMERO DEI MORTI (esclusi i nati-morti)					
	Totale	Maschi	Femmine	Per 100		Maschi per 100 femmine
				Maschi e femmine	Maschi	

**Periodo 1872-85.**

Celibi . . . . .	7 385 450	3 894 348	3 491 102	65.07	67.09	62.96	112
Coniugati. . . . .	2 390 566	1 317 228	1 073 338	21.06	22.70	19.35	123
Vedovi. . . . .	1 561 066	584 010	977 056	13.76	10.06	17.62	60
Stato civile ignoto . . . . .	12 545	8 869	3 676	0.11	0.15	0.07	241
<b>TOTALE . . . . .</b>	<b>11 349 627</b>	<b>5 804 455</b>	<b>5 545 172</b>	<b>100.00</b>	<b>100.00</b>	<b>100.00</b>	<b>105</b>

**Anno 1886.**

Celibi . . . . .	543 648	284 195	259 453	64.37	66.58	62.11	110
Coniugati. . . . .	181 436	98 297	83 139	21.48	23.03	19.90	118
Vedovi. . . . .	118 042	43 262	74 780	13.98	10.14	17.90	58
Stato civile ignoto . . . . .	1 477	1 086	391	0.17	0.25	0.09	278
<b>TOTALE . . . . .</b>	<b>844 603</b>	<b>426 840</b>	<b>417 763</b>	<b>100.00</b>	<b>100.00</b>	<b>100.00</b>	<b>102</b>

**Anno 1887.**

Celibi . . . . .	537 179	280 730	256 449	64.80	66.89	62.66	109
Coniugati. . . . .	175 848	95 643	80 205	21.21	22.79	19.59	119
Vedovi. . . . .	113 393	41 635	71 758	13.68	9.92	17.53	58
Stato civile ignoto . . . . .	2 572	1 691	881	0.31	0.40	0.22	192
<b>TOTALE . . . . .</b>	<b>828 992</b>	<b>419 699</b>	<b>409 293</b>	<b>100.00</b>	<b>100.00</b>	<b>100.00</b>	<b>103</b>

Diamo analoga dimostrazione pei singoli compartimenti:

**Periodo 1872-85.**

COMPARTI- MENTI	NUMERO DEI MORTI (esclusi i nati-morti)								
	Totale	Celibi	Coniugati	Vedovi	Stato civile ignoto	PER 100 MORTI			
						Celibi	Coniugati	Vedovi	Stato civile ignoto
Piemonte. . . . .	1 122 809	695 362	258 818	167 482	1 147	61.93	23.05	14.92	0.10
Liguria . . . . .	322 808	203 041	71 678	47 874	215	62.90	22.20	14.83	0.07
Lombardia . . . . .	1 453 344	928 774	316 945	207 067	558	63.90	21.81	14.25	0.04
Veneto . . . . .	1 036 336	638 541	232 593	164 601	601	61.62	22.44	15.88	0.06
Emilia . . . . .	885 450	560 919	193 349	130 743	439	63.35	21.84	14.76	0.05
Toscana . . . . .	894 159	587 426	184 561	121 103	1 069	65.70	20.64	13.54	0.12
Marche . . . . .	370 445	241 890	73 417	54 918	220	65.30	19.82	14.82	0.06
Umbria . . . . .	213 350	139 890	41 556	31 790	114	65.57	19.48	14.90	0.05
Lazio . . . . .	387 942	253 265	83 890	49 711	1 076	65.29	21.62	12.81	0.23
Abruzzi e Molise	575 543	376 522	120 623	77 921	477	65.42	20.96	13.54	0.08
Campania . . . . .	1 224 290	793 401	257 391	170 549	2 949	64.81	21.02	13.93	0.24
Puglie . . . . .	666 342	470 961	121 711	73 386	284	70.68	18.27	11.01	0.04
Basilicata . . . . .	246 937	164 720	50 754	31 231	232	66.71	20.55	12.65	0.09
Calabrie . . . . .	535 823	349 490	113 512	72 540	281	65.23	21.18	13.54	0.05
Sicilia . . . . .	1 137 616	803 464	209 228	122 691	2 233	70.63	18.39	10.78	0.20
Sardegna . . . . .	276 433	177 784	60 540	37 459	650	64.31	21.90	13.55	0.24
REGNO . . . . .	II 349 627	7 385 450	2 390 566	I 561 066	12 545	65.07	21.06	13.76	0.11

Anno 1886.

COMPARTIMENTI	NUMERO DEI MORTI (esclusi i nati-morti)								
	Totale	Celibi	Coniugati	Vedovi	Stato civile ignoto	PER 100 MORTI			
						Celibi	Coniugati	Vedovi	Stato civile ignoto
Piemonte. . . . .	79 760	47 313	19 192	12 956	299	59.32	24.06	16.24	0.38
Liguria. . . . .	24 102	14 462	5 805	3 765	70	60.00	24.09	15.62	0.29
Lombardia . . . . .	106 761	68 533	22 665	15 469	94	64.19	21.23	14.49	0.09
Veneto . . . . .	83 236	48 188	21 322	13 673	53	57.89	25.62	16.43	0.06
Emilia . . . . .	63 402	39 065	14 342	9 941	54	61.61	22.62	15.68	0.09
Toscana . . . . .	57 545	35 930	12 857	8 657	101	62.44	22.34	15.04	0.18
Marche . . . . .	25 503	16 041	5 501	3 954	7	62.90	21.57	15.50	0.03
Umbria . . . . .	15 307	9 791	3 155	2 352	9	63.96	20.61	15.37	0.06
Lazio . . . . .	24 629	16 226	5 085	3 210	108	65.88	20.65	13.03	0.44
Abruzzi e Molise . . . . .	41 589	27 210	8 752	5 579	48	65.43	21.04	13.41	0.12
Campania . . . . .	89 569	61 213	17 076	11 071	209	68.34	19.07	12.36	0.23
Puglie . . . . .	72 374	50 567	14 300	7 481	26	69.87	19.76	10.34	0.03
Basilicata . . . . .	22 242	14 621	4 698	2 913	10	65.74	21.12	13.10	0.04
Calabrie . . . . .	36 509	23 669	7 706	5 072	62	64.83	21.11	13.89	0.17
Sicilia . . . . .	82 534	58 577	14 580	9 147	230	70.97	17.67	11.08	0.28
Sardegna . . . . .	19 541	12 242	4 400	2 802	97	62.65	22.52	14.34	0.49
REGNO . . . . .	844 603	543 648	181 436	118 042	1 477	64.37	21.48	13.98	0.17

Anno 1887.

COMPARTIMENTI	NUMERO DEI MORTI (esclusi i nati-morti)								
	Totale	Celibi	Coniugati	Vedovi	Stato civile ignoto	Per 100 morti			
						Celibi	Coniugati	Vedovi	Stato civile ignoto
Piemonte . . . . .	82 590	50 549	18 715	12 969	357	61.21	22.66	15.70	0.43
Liguria . . . . .	25 106	15 049	5 890	4 124	43	59.94	23.46	16.43	0.17
Lombardia . . . . .	102 466	64 405	22 600	15 405	56	62.86	22.06	15.03	0.05
Veneto . . . . .	69 927	43 716	15 016	11 134	61	62.52	21.47	15.92	0.09
Emilia . . . . .	63 014	40 315	13 428	9 241	30	63.98	21.31	14.66	0.05
Toscana . . . . .	60 751	38 729	13 334	8 623	65	63.75	21.95	14.19	0.11
Marche . . . . .	25 703	15 909	5 642	4 137	15	61.89	21.95	16.10	0.06
Umbria . . . . .	13 810	8 728	3 016	2 059	7	63.20	21.84	14.91	0.05
Lazio . . . . .	25 704	16 897	5 306	3 369	132	65.74	20.64	13.11	0.51
Abruzzi e Molise . .	43 042	28 113	9 090	5 782	57	65.32	21.12	13.43	0.13
Campania . . . . .	92 421	61 128	19 707	11 405	181	66.14	21.32	12.34	0.20
Puglie . . . . .	58 489	41 999	10 754	5 718	18	71.80	18.39	9.78	0.03
Basilicata . . . . .	20 308	13 883	4 158	2 257	10	68.36	20.48	11.11	0.05
Calabria . . . . .	35 371	23 352	7 320	4 657	42	66.02	20.69	13.17	0.12
Sicilia . . . . .	91 500	62 971	17 387	9 755	1 387	68.82	19.00	10.66	1.52
Sardegna . . . . .	18 790	11 436	4 485	2 758	111	60.86	23.87	14.68	0.59
REGNO . . . . .	828 992	537 179	175 848	113 393	2 572	64.80	21.21	13.68	0.31

**Morti classificati per sesso ed età  
o Tavola Mortuaria della popolazione del Regno.**

Per continuare i confronti colle statistiche degli anni precedenti, formiamo anche per l'anno 1887 la tavola *mortuaria*, determinando il numero dei morti per ciascun gruppo di età rispetto al numero totale dei morti. Questa tavola ha significazione ben diversa da quella di una *tavola di mortalità*, la quale dimostra il numero delle morti avvenute per ogni mille individui esposti a morire, delle singole categorie di età.

Daremo più avanti anche la *tavola di mortalità* della popolazione del Regno. Occorre appena rammentare che le *proporzioni dei morti, per cento morti*, possono essere diversissime da un paese all'altro, o anche da un anno all'altro per uno stesso paese, secondo la diversa composizione della popolazione per età. Dove siano molti bambini, per esempio, il numero assoluto dei morti sarà maggiore che presso una popolazione la quale conti, in proporzione, più adulti; e quindi potrebbe parere che la prima fosse in condizioni più infelici, mentre per essa i rapporti numerici de' morti a cento individui esposti a morire, per ciascuna categoria di età isolatamente considerata, potrebbero essere inferiori a quelli della seconda.

**Tavola mortuaria.**

**Classificazione dei morti per sesso e per età nel Regno.**

ETÀ DEI MORTI	DODICENNIO 1876-87			ANNO 1887			DODICENNIO 1876-87		ANNO 1887	
	Maschi	Femmine	Totale	Maschi	Femmine	Totale	Per 100 morti	Maschi per 100 femm.	Per 100 morti	Maschi per 100 femm.
0 - 1 . . .	1 394 712	1 189 905	2 584 617	119 745	103 249	222 994	26. 61	117	26. 90	116
1 - 2 . . .	550 019	530 514	1 080 533	45 353	44 440	89 793	11. 13	104	10. 83	102
2 - 3 . . .	240 423	235 998	476 421	21 869	21 597	43 466	4. 91	102	5. 24	101
3 - 4 . . .	139 518	137 705	277 223	13 063	12 795	25 858	2. 85	101	3. 12	102
4 - 5 . . .	98 400	99 299	197 699	8 605	8 789	17 394	2. 04	99	2. 10	98
5 - 10 . . .	210 926	217 273	428 199	18 012	18 844	36 856	4. 41	97	4. 45	96
10 - 15 . . .	85 910	96 877	182 787	7 082	8 016	15 098	1. 88	89	1. 82	88
15 - 20 . . .	93 046	109 427	202 473	7 259	8 814	16 073	2. 08	85	1. 94	82
20 - 25 . . .	133 762	128 738	262 500	10 861	10 947	21 808	2. 70	104	2. 63	99
25 - 30 . . .	106 496	128 472	234 968	8 404	10 650	19 054	2. 42	83	2. 30	79
30 - 35 . . .	101 171	126 409	227 580	7 988	10 589	18 577	2. 34	80	2. 24	75
35 - 40 . . .	107 501	124 665	232 166	8 073	10 010	18 083	2. 39	86	2. 18	81
40 - 45 . . .	122 960	121 190	244 150	9 655	10 206	19 861	2. 51	101	2. 40	95
45 - 50 . . .	133 595	114 580	248 175	10 187	8 547	18 734	2. 56	117	2. 26	119
50 - 55 . . .	161 985	138 357	300 342	12 948	11 085	24 033	3. 09	117	2. 90	117
55 - 60 . . .	179 377	161 265	340 642	13 224	11 871	25 095	3. 51	111	3. 03	111
60 - 65 . . .	220 289	218 131	438 420	19 083	19 457	38 540	4. 51	101	4. 65	98
65 - 70 . . .	225 340	226 557	451 897	19 736	19 422	39 158	4. 65	99	4. 72	102
70 - 75 . . .	247 916	255 533	503 449	20 455	21 883	42 338	5. 18	97	5. 11	93
75 - 80 . . .	199 126	195 087	394 213	17 952	17 453	35 405	4. 06	102	4. 27	103
80 - 85 . . .	128 716	131 281	259 997	12 659	13 131	25 790	2. 68	98	3. 11	96
85 - 90 . . .	50 371	49 935	100 306	5 029	4 731	9 760	1. 03	101	1. 18	106
90 - 95 . . .	13 251	15 817	29 068	1 139	1 477	2 616	0. 30	84	0. 32	77
95 - 100 . . .	3 307	4 434	7 741	275	424	699	0. 08	75	0. 08	65
Centenari. . .	404	677	1 081	35	72	107	0. 01	60	0. 01	49
Età ignota . .	2 760	1 930	4 690	1 008	794	1 802	0. 07	143	0. 21	127
TOTALE . . .	4 951 281	4 760 056	9 711 337	419 699	409 293	828 992	100. 00	104	100. 00	103

### Tavole di mortalità e di sopravvivenza.

Nel precedente paragrafo, si è data la tavola mortuaria, cioè la classificazione dei morti per età; conviene ora calcolare le tavole di mortalità, ossia determinare il numero dei morti per cento individui in ciascuna classe di età.

Un primo indice della mortalità della popolazione si ha ragguagliando il numero dei morti, senza distinzione di età, in un dato anno, a 1000 viventi. I quozienti, per tal modo ottenuti, sono già stati dati per l'insieme della popolazione, maschi e femmine, per ciascun compartimento e per il Regno, a pag. LIII di questo volume. Essi sono riprodotti nella tavola seguente, coll'aggiunta dei quozienti separatamente per maschi e per le femmine. Il calcolo è fatto sulle cifre dei morti nell'anno 1887, i quali sono stati riferiti alla popolazione calcolata per lo stesso anno, sugli atti di stato civile, cioè aggiungendo alle cifre date dall'ultimo censimento (31 dicembre 1881) quelle dei nati dopo e sottraendone quelle dei morti, senza tener conto del movimento di immigrazione ed emigrazione, poichè non abbiamo i mezzi di conoscere con sufficiente esattezza tutte le varie correnti migratorie.

**Numero dei morti nel 1887 per 1000 maschi e per 1000 femmine, senza distinzione di età, della popolazione calcolata in base al censimento 31 dicembre 1881, aggiuntivi i nati e sottrattivi i morti nei sei anni 1882-87.**

DENOMINAZIONE dei Compartimenti	NUMERO DEI MORTI SU 1000 INDIVIDUI		
	Totale	Maschi	Femmine
Piemonte . . . . .	25.55	25.88	25.23
Liguria . . . . .	27.00	27.34	26.67
Lombardia . . . . .	26.15	26.12	26.18
Veneto . . . . .	23.17	23.47	22.88
Emilia . . . . .	27.36	27.29	27.44
Toscana . . . . .	25.96	25.75	26.18
Marche . . . . .	25.72	25.59	25.86
Umbria . . . . .	22.56	22.40	22.73
Lazio . . . . .	26.77	26.89	26.63
Abruzzi e Molise . . . . .	30.52	30.82	30.23
Campania . . . . .	30.20	30.60	29.80
Puglie . . . . .	34.66	35.52	33.81
Basilicata . . . . .	37.14	39.64	34.80
Calabria . . . . .	26.52	27.22	25.84
Sicilia . . . . .	28.66	28.44	28.92
Sardegna . . . . .	25.96	25.70	26.23
REGNO . . . . .	27.39	27.55	27.22



La mortalità della popolazione complessiva si potrebbe anche determinare con altri metodi; comparando, p. es., i morti in un anno alla semisomma dei viventi al principio ed alla fine dell'anno stesso. Oppure, seguendo il metodo adottato nelle statistiche ufficiali dell'Inghilterra, della Scozia e dell'Irlanda, si potrebbe calcolare la popolazione alla metà del 1887, supponendo che l'aumento aritmetico, per ogni mille abitanti, negli anni susseguenti alla data dell'ultimo censimento, sia stato identico a quello avvenuto fra il 1871 ed il 1881, e raggugliando la cifra dei morti nel 1887 a 1000 individui della popolazione calcolata nel modo ora indicato. Ma i metodi più accurati si applicano alla determinazione della mortalità per età.

Per ottenere colla maggiore esattezza possibile i quozienti di mortalità per ciascuna classe di età, abbiamo seguiti tre metodi; l'uno pei bambini nel periodo dalla nascita fino a 4 anni e 365 giorni; il secondo per le età dal 5° anno fino a 59 anni e 365 giorni, e l'ultimo per le età superiori a 60 anni.

Nei primi anni di età, invece di porre a confronto le cifre dei morti con quelle dei viventi, conviene meglio prendere per base le cifre dei nati e dei superstiti a un anno, a due, a tre, a quattro, a cinque; le quali sono, in generale, più certe di quelle dei viventi indicate dal censimento; e d'altronde, l'emigrazione essendo pressochè nulla nelle prime età (poichè sono rare le famiglie che emigrano portando seco bambini), possono raggugiarsi alle cifre dei superstiti quelle dei morti nelle rispettive classi di età.

Il calcolo fu eseguito colle cifre dei nati e dei morti nei quattordici anni corsi dal 1874 al 1887, e si è operato sulle cifre di una serie di anni d'osservazione alquanto lunga per attenuare l'influenza delle cause accidentali, che possono far variare da un anno all'altro il numero delle morti infantili, e si è risalito fino all'anno 1874 per poter utilizzare il materiale che aveva già servito per la formazione delle tavole simili, pubblicate nei volumi precedenti. Si è sottratto il numero dei morti in ciascun anno, in età non superiore ai 12 mesi, da quello dei nati nello stesso anno; indi si è tolto da questo primo residuo il numero dei morti nell'anno successivo, in età da 1 a 2 anni; e così di seguito, fino a sottrarre anche i morti in età da 4 a 5 anni.

A rigore neppure questo metodo è perfetto, perchè non tutti i morti nei primi 365 giorni dalla nascita, fra il 1° gennaio e il 31 dicembre del 1880 per esempio, erano nati nell'anno stesso; ma una parte di essi (un quarto circa) si compone di nati nell'anno 1879; e perchè, similmente, i morti fra 1 e 2 anni nel 1881 non son tutti nati nel 1880, ma i quattro noni, circa, di essi, provengono dal 1879, e così via dicendo. Da un lato, nel periodo iniziale della serie, manca una schiera di nati, tra i quali cadrà una parte delle morti che sono comprese nel calcolo; e alla fine della serie abbiamo una classe annuale di nati, dei quali non contiamo l'intero numero dei morti entro i limiti di età considerati.

Queste differenze non si compensano tra loro esattamente, perchè il numero dei nati varia da un anno all'altro, pure essendo in generale in aumento. Tuttavia l'errore relativo si attenua, quando non sia troppo ristretto il numero degli anni di osservazione; poichè la differenza fra le due classi di nati, corrispondenti agli anni estremi del periodo

di cui si tratta, è una quantità piccola, e quasi trascurabile, rispetto al numero totale dei nati o dei superstiti (1).

Al disopra di 5 anni, e fino ai 60, si sono stabiliti, per gruppi quinquennali di età, i rapporti del numero dei morti, qual'è dato dal movimento dello stato civile, a 1,000 individui viventi, secondo i risultati greggi dell'ultimo censimento.

Anche per questo calcolo si è scelto un periodo abbastanza lungo di osservazione, e precisamente i dodici anni dal 1876 al 1887 inclusivo.

Le cifre dei viventi di una classe d'età, quando ne varia il numero durante un certo tempo, devono essere determinate alla metà della serie di anni per i quali si hanno le cifre dei morti; ma la serie dei viventi si può desumere soltanto dal censimento, che si ripete ogni dieci anni. Per poter avere, con qualche approssimazione, la cifra media dei viventi nel tempo per il quale fu calcolata la tavola di mortalità, si è tenuto conto delle morti avvenute in un periodo di tempo, i cui termini estremi sono equidistanti dalla data del censimento.

Operando in questo modo, si trova il numero dei morti in un anno per mille coetanei viventi al principio dell'anno stesso. Ma conviene osservare che la statistica annuale dei morti è fatta secondo gli anni di età da essi raggiunta, e non secondo gli anni di nascita, e che i morti in ciascun anno di età possono appartenere a due anni di nascita differenti.

Ad esempio, la classe dei morti fra 60 e 61 anni, osservata in un anno di calendario, è composta d'individui dei quali alcuni provengono dai viventi in età di 60 a 61 anni, morti in principio dell'anno, altri dalla classe dei viventi da 59 a 60 anni, morti sulla fine dell'anno (2). La probabilità di morte fra 60 e 61 anni dovrebbe perciò essere calcolata col quoziente del numero dei morti in questo anno d'età, per la semisomma dei viventi alle due età di 60 a 61 anni e di 59 a 60 anni. Ma la classe dei viventi da 59 a 60 anni supera per numero quella dei viventi da 60 a 61 anni e l'eccedenza è eguale al numero dei morti in questa età; cosicchè la probabilità di morte fra 60 e 61 anni è indicata dal quoziente ricavato dal numero dei morti in quell'anno di età, per il numero dei viventi coetanei aumentati della metà dei morti della stessa classe (3).

Questa correzione del numero dei viventi è stata fatta solamente per il calcolo della mortalità nelle classi di età superiori ai 60 anni. Si è tralasciato di farla per le età dai 5 ai 60 anni, perchè in queste i quozienti di mortalità sono tanto deboli, che la correzione avrebbe un effetto appena avvertibile. Quando invece la mortalità sale fino al 30 per mille, come avviene appunto dopo i 60 anni, e supera nelle estreme classi anche il 100 per mille, non è indifferente che il quoziente si stabilisca sul numero dei viventi nell'anno, o piuttosto sul numero di essi accresciuto dalla metà dei morti; non è indifferente, per esempio, che 60 morti si paragonino a 1000 vivi, ovvero piuttosto a  $1000 + \frac{60}{2} = 1030$ .

(1) Collo stesso metodo sono stati calcolati i quozienti di mortalità per età dei fanciulli in età inferiore ai 5 anni in ciascun anno del periodo 1876-87; i risultati vengono esposti e comparati nel paragrafo seguente.

(2) Veggasi la nota (1) a pagina XCIII.

(3) Veggasi la nota (2) a pagina XCIII.

Calcolo della mortalità della popolazione del Regno per i primi 5 anni di età.

MASCHI E FEMMINE.

A N N I DI OSSERVAZIONE	NATI (esclusi i nati-morti)	MORTI	SUPERSTITI	MORTI	SUPERSTITI	MORTI	SUPERSTITI	MORTI	SUPERSTITI	MORTI
		da 0 a 1 anno, tra i nati nei singoli anni	da 1 a 2 anni	da 1 a 2 anni	da 2 a 3 anni	da 2 a 3 anni	da 3 a 4 anni	da 3 a 4 anni	da 4 a 5 anni	da 4 a 5 anni
1874 . . . . .	951 658	212 866	...	...	...	...	...	...	...	...
1875 . . . . .	1 035 377	223 100	738 792	86 282	...	...	...	...	...	...
1876 . . . . .	1 083 721	220 070	812 277	84 289	652 510	37 108	...	...	...	...
1877 . . . . .	1 029 037	214 093	863 651	92 131	727 988	35 851	615 402	20 380	...	...
1878 . . . . .	1 012 475	207 346	814 944	95 238	771 520	40 737	692 137	21 739	595 022	16 290
1879 . . . . .	1 064 153	220 089	805 129	88 855	719 706	40 275	730 783	24 836	670 398	16 059
1880 . . . . .	957 900	215 500	844 064	96 545	716 274	41 132	679 431	24 347	705 947	17 136
1881 . . . . .	1 081 125	207 787	742 400	86 010	747 519	38 618	675 142	22 777	655 084	16 569
1882 . . . . .	1 061 094	218 244	873 338	88 823	656 390	37 354	708 901	22 342	652 365	15 226
1883 . . . . .	1 071 452	212 627	842 850	89 702	784 515	39 630	619 036	21 911	686 559	16 077
1884 . . . . .	1 130 741	210 211	858 825	82 225	753 148	38 642	744 885	21 507	597 125	14 955
1885 . . . . .	1 125 970	218 152	920 530	90 667	776 600	39 068	714 506	22 090	723 378	14 647
1886 . . . . .	1 086 960	217 504	907 818	96 255	829 863	44 540	737 532	25 129	692 416	17 953
1887 . . . . .	1 152 906	222 994	869 456	89 793	811 563	43 466	785 323	25 858	712 403	17 394
TOTALI . . . . .	14 844 569	3 020 583	10 894 074	1 166 815	8 947 596	476 421	7 703 078	252 916	6 690 697	162 306
Medie annuali . .	1 060 328	215 756	838 006	89 755	745 634	39 702	700 280	22 992	669 070	16 231
Quozienti di mortalità per 1000 nati o per 1000 superstiti . . . . .		203.48		107.11		53.25		32.83		24.26

Quozienti di mortalità.

Mortalità per 1000 individui, calcolata per i primi 5 anni di età sul movimento delle nascite e delle morti avvenute negli anni 1874-87; da 5 anni fino a 60 mediante il confronto delle medie annuali dei morti nel periodo 1876-87 e il numero dei viventi al 31 dicembre 1881 e per le età superiori a 60 anni mediante il confronto fra le medie annuali dei morti negli stessi dodici anni e il numero dei viventi secondo il censimento, accresciuto della metà del numero dei morti.

E T À	MASCHI	FEMMINE	AMBO I SESSI
0 - 1 . . . . .	213.1	193.3	203.5
1 - 2 . . . . .	107.2	107.0	107.1
2 - 3 . . . . .	52.8	53.7	53.2
3 - 4 . . . . .	32.4	33.2	32.8
4 - 5 . . . . .	23.7	24.8	24.3
5 - 10 . . . . .	11.5	12.2	11.9
10 - 15 . . . . .	5.2	6.1	5.6
15 - 20 . . . . .	6.0	6.8	6.4
20 - 25 . . . . .	9.2	8.7	8.9
25 - 30 . . . . .	8.5	9.9	9.2
30 - 35 . . . . .	8.3	10.1	9.2
35 - 40 . . . . .	10.1	11.7	10.9
40 - 45 . . . . .	11.5	11.2	11.3
45 - 50 . . . . .	16.1	13.9	15.0
50 - 55 . . . . .	18.7	15.6	17.1
55 - 60 . . . . .	27.7	25.3	26.5
60 - 65 . . . . .	33.3	32.6	33.0
65 - 70 . . . . .	60.5	64.4	62.4
70 - 75 . . . . .	80.0	83.8	81.9
75 - 80 . . . . .	132.8	146.0	139.0
80 - 85 . . . . .	162.9	161.4	162.2
85 - 90 . . . . .	264.3	273.1	268.6
90 - 95 . . . . .	242.7	230.3	235.9
95 in su . . . . .	251.8	221.4	251.4

Questi quozienti di mortalità, ad eccezione dei primi cinque che sono ricavati mediante il ragguglio dei morti a 100 nati, e rispettivamente a 100 bambini superstiti di 1 anno, di 2, di 3, di 4, di 5, sono calcolati per gruppi quinquennali di età.

Convieni, per gli scopi pratici e specialmente per gli usi amministrativi, e per i calcoli delle assicurazioni sulla vita, formare sopra questa tavola la serie dei quozienti di mortalità anno per anno, anche dopo il primo quinquennio; e su quest'ultimi rapporti calcolare la tavola di sopravvivenza, come pure il numero di anni di vita media e di vita probabile corrispondenti a ciascuna classe annuale di età.

Per determinare la misura della mortalità anno per anno, mentre non si possiedono che i quozienti pei gruppi quinquennali di età, si parte dall'ipotesi molto vicina al vero, che i quozienti medi quinquennali corrispondano all'anno di età che sta in mezzo fra i cinque del rispettivo gruppo; e così, per esempio, che il quoziente indicato come medio per le età dai 10 ai 15 anni sia uguale a quello corrispondente alla classe di 12 a 13 anni; e quello indicato per il gruppo da 15 a 20 anni valga per l'età da 17 a 18 anni. Bisogna trovare i quozienti corrispondenti all'età di 13 a 14 anni, 14 a 15, 15 a 16 e 16 a 17 anni, e quindi da 18 a 19, da 19 a 20 e così di seguito, mediante un calcolo di *interpolazione*.

L'interpolazione applicata dai 13 anni in poi è *lineare*, ossia calcolata sull'ipotesi, che le differenze di grandezza dei quozienti consecutivi siano eguali tra loro nell'intervallo considerato (nel caso nostro, pel gruppo quinquennale di età). Su questa ipotesi, benchè non risponda esattamente alla realtà, sono stati calcolati i quozienti di mortalità per ogni anno da 13 anni fino all'età di 88 anni. I valori che si ottengono con questo metodo differiscono tanto poco da quelli che si ricaverebbero seguendo un metodo più rigoroso, ma più lungo, che si sono adottati senz'altro. Da 88 anni in poi i quozienti per classi quinquennali di età sui quali si dovrebbero fondare i calcoli per ottenere i quozienti annuali, sono inverosimili, perchè rimangono inferiori sensibilmente a quelli dell'età da 82 a 87 anni. Queste anomalie dipendono probabilmente dal fatto, che i vecchi, oltre certi limiti di età, amano vantarsi della loro tarda età, e volentieri dichiarano un numero di anni maggiore del vero. La quale circostanza altera maggiormente i risultati del censimento della popolazione, che non quelli della statistica delle morti; perchè nel redigere l'atto di morte si può, nel più dei casi, riscontrare l'età del defunto e ricondurla alla sua vera cifra.

Invero i quozienti, registrati nella precedente tavola e dati dal confronto dei morti per età a 1000 viventi più la metà dei morti, da 80 anni in su, sono i seguenti:

	Maschi	Femmine	Ambedue i sessi
Da 75 a 80 anni. . . . .	132.8	146.0	139.0
» 80 a 85 » . . . . .	162.9	161.4	162.2
» 85 a 90 » . . . . .	264.3	273.1	268.6
» 90 a 95 » . . . . .	242.7	230.3	235.9
Oltre 95 » . . . . .	251.8	221.4	251.4

Non essendo probabile che nelle età superiori a 90 anni la mortalità sia meno grande di quella osservata nel gruppo di età da 85 a 90, è prudente consiglio, ammettere, per le età superiori a 90 anni, un quoziente crescente; e questo si può determinare con una proporzione aritmetica, adottando la stessa ragione in cui crescono i quozienti fra 80 e 90 anni. Per ciò, ai quozienti sopra indicati per le età da 90 a 95 anni e da 95 anni in su sono stati sostituiti i seguenti:

	Maschi	Femmine	Ambo i sessi
Da 90 a 95 . . . .	365.7	384.8	375.0
Oltre 95 anni . . .	467.1	496.5	481.4

Con questi quozienti, che rappresentano la mortalità media pei suddetti due gruppi di età e possono assumersi come corrispondenti rispettivamente alle classi annuali di 92 a 93 anni e di 97 a 98, si sono calcolati, ancora in progressione aritmetica, i quozienti delle ultime classi di età, i quali si trovano nella tavola data a pagina LXXII (1).

Per le età fra 5 e 12 anni compiuti, il metodo della interpolazione lineare non darebbe risultati abbastanza prossimi al vero; e però si credette opportuno di applicare un procedimento di interpolazione più rigoroso, considerando un maggior numero di elementi osservati. Si è adottata l'interpolazione parabolica di secondo grado, ossia si è supposto che le differenze tra i successivi quozienti di mortalità variino in progressione aritmetica. Fu determinata la parabola di 2° grado coi quozienti di mortalità trovati per le età da 4 a 5 anni e per il gruppo quinquennale 10-15 anni, assunti già come misura della mortalità per l'anno medio di 12 a 13; e ponendo per condizione che il totale dei morti osservati dal 5° al 10° anno di età rimanesse inalterato nella nuova distribuzione (2).

Colla serie dei quozienti per le classi annue di età, si sono trovati i superstiti di anno in anno provenienti da 100,000 nati di ciascun sesso, indicati nella tavola a pagina LXXII (3).

Dalle tavole di sopravvivenza si può ricavare il numero degli anni vissuti a partire da una certa età dall'insieme degli individui componenti una classe di coetanei fino alla totale estinzione della classe. Questo numero, diviso per quello degli individui formanti il gruppo medesimo, indica la durata di vita che in media spetta a ciascuno di essi (4). Essa è registrata per ciascuna età nella tavola a pagina LXXIII.

Dalla tavola di sopravvivenza si deduce ancora la vita probabile che spetta ad un individuo d'una data età, cioè quel numero di anni che si può con egual probabilità o non raggiungere o sorpassare. Esso si ottiene dalla differenza fra l'età iniziale e quell'altra in cui il numero dei sopravvivenenti è diminuito di una metà di quello che esso era

(1) Veggasi la nota (3) a pagina xciv.

(2) Veggasi la nota (4) a pagina xciv.

(3) Veggasi la nota (5) a pagina xcv.

(4) Veggasi la nota (6) a pagina xcvi.



alla prima età (1). La frazione di anno è calcolata per mezzo di una interpolazione lineare. Questi valori sono indicati nella tavola a pagina LXXIV.

**Tavole di mortalità e di sopravvivenza**

calcolate d'anno in anno di età, partendo da 100,000 nati e tenendo conto delle cifre dei morti nei dodici anni 1876-87 e delle cifre dei viventi secondo il censimento del 31 dicembre 1881.

ETÀ	MASCHI	QUOZIENTI di mortalità	FEMMINE	QUOZIENTI di mortalità	AMBO I SESSI	QUOZIENTI di mortalità	ETÀ	MASCHI	QUOZIENTI di mortalità	FEMMINE	QUOZIENTI di mortalità	AMBO I SESSI	QUOZIENTI di mortalità
0	100 000		100 000		100 000		21	55 682		55 302		55 998	
1	78 690	213.1	80 670	193.3	79 650	203.5	22	55 205	8.6	55 837	8.3	55 530	8.4
2	70 254	107.2	72 039	107.0	71 119	107.1	23	54 700	9.2	55 353	8.7	55 038	8.9
3	66 545	52.8	68 171	53.7	67 335	53.2	24	54 204	9.1	54 863	8.9	54 544	9.0
4	64 389	32.4	65 908	33.2	65 126	32.8	25	53 724	8.9	54 360	9.2	54 056	9.0
5	62 863	23.7	64 273	24.8	63 543	24.3	26	53 253	8.8	53 852	9.4	53 566	9.1
6	61 711	18.5	63 038	19.4	62 353	18.9	27	52 797	8.6	53 332	9.7	53 081	9.1
7	60 853	14.0	62 112	14.8	61 462	14.4	28	52 350	8.5	52 807	9.9	52 595	9.2
8	60 217	10.5	61 427	11.1	60 802	10.8	29	51 907	8.5	52 286	9.9	52 113	9.2
9	59 755	7.7	60 913	8.4	60 317	8.0	30	51 473	8.4	51 766	10.0	51 636	9.2
10	59 410	5.8	60 518	6.5	59 950	6.1	31	51 042	8.4	51 251	10.0	51 163	9.2
11	59 125	4.8	60 186	5.5	59 645	5.1	32	50 620	8.3	50 736	10.1	50 694	9.2
12	58 854	4.6	59 868	5.3	59 354	4.9	33	50 202	8.3	50 226	10.1	50 230	9.2
13	58 549	5.2	59 504	6.1	59 022	5.6	34	49 767	8.7	49 707	10.4	49 755	9.5
14	58 233	5.4	59 136	6.2	58 681	5.8	35	49 321	9.0	49 178	10.7	49 265	9.9
15	57 914	5.5	58 759	6.4	58 336	5.9	36	48 860	9.4	48 635	11.1	48 765	10.2
16	57 585	5.7	58 378	6.5	57 981	6.1	37	48 388	9.7	48 083	11.4	48 251	10.6
17	57 252	5.8	57 988	6.7	57 623	6.2	38	47 902	10.1	47 524	11.7	47 728	10.9
18	56 909	6.0	57 595	6.8	57 255	6.4	39	47 406	10.4	46 976	11.6	47 206	11.0
19	56 535	6.6	57 182	7.2	56 861	6.9	40	46 902	10.7	46 439	11.5	46 685	11.1
20	56 124	7.3	56 749	7.6	56 442	7.4	41	46 393	10.9	45 912	11.4	46 169	11.1
		7.9		7.9		7.9			11.2		11.3		11.2

(1) Questa seconda età porta pure il nome di età probabile per rispetto a quella iniziale; essa è data dalla relazione  $S_y = \frac{1}{2} S_x$ , essendo  $S_x$  e  $S_y$  il numero dei superstiti all'età iniziale  $x$  ed alla probabile  $y$ .

Gioverà aver presente che vi sono condizioni ipotetiche della legge di sopravvivenza, nelle quali la vita media è uguale alla vita probabile, oppure sta in un rapporto costante con essa. Il primo caso avverrebbe quando il numero dei sopravvissuti scemasse di eguali quantità col progredire dell'età di anno in anno; il secondo quando la serie dei sopravvissuti fosse formata di termini decrescenti in ragione geometrica.



*Segue* **Tavole di mortalità e di sopravvivenza**  
calcolate d'anno in anno d'età, partendo da 100,000 nati e tenendo conto delle cifre dei morti  
nei dodici anni 1876-87 e delle cifre dei viventi secondo il censimento del 31 dicembre 1881.

ETÀ	MASCHI	QUOZIENTI di mortalità	FEMMINE	QUOZIENTI di mortalità	AMBO I SESSI	QUOZIENTI di mortalità	ETÀ	MASCHI	QUOZIENTI di mortalità	FEMMINE	QUOZIENTI di mortalità	AMBO I SESSI	QUOZIENTI di mortalità
42	45 877	11.5	45 397	11.2	45 655	11.3	72	16 970	80.0	17 030	83.8	17 023	81.9
43	45 352	12.4	44 891	11.7	45 142	12.0	73	15 612	90.6	15 603	96.2	15 629	93.3
44	44 793	13.3	44 369	12.3	44 603	12.8	74	14 198	101.1	14 102	108.7	14 171	104.7
45	44 201	14.3	43 826	12.8	44 036	13.5	75	12 763	111.7	12 569	121.1	12 687	116.2
46	43 574	15.2	43 269	13.4	43 446	14.3	76	11 337	122.2	11 047	133.6	11 213	127.6
47	42 916	16.1	42 693	13.9	42 829	15.0	77	9 952	132.8	9 571	146.0	9 782	139.0
48	42 231	16.6	42 104	14.2	42 191	15.4	78	8 630	138.8	8 174	149.1	8 422	143.6
49	41 536	17.1	41 510	14.6	41 546	15.8	79	7 432	144.8	6 955	152.2	7 213	148.3
50	40 831	17.7	40 908	14.9	40 895	16.3	80	6 356	150.9	5 896	155.2	6 143	152.9
51	40 115	18.2	40 303	15.3	40 234	16.7	81	5 397	156.9	4 981	158.3	5 204	157.6
52	39 392	18.7	39 691	15.6	39 568	17.1	82	4 550	162.9	4 193	161.4	4 384	162.2
53	38 662	20.5	39 077	17.5	38 897	19.0	83	3 809	183.2	3 516	183.7	3 673	183.5
54	37 877	22.3	38 399	19.5	38 165	20.9	84	3 111	203.5	2 870	206.1	2 999	204.8
55	37 042	24.1	37 657	21.4	37 375	22.7	85	2 478	223.7	2 278	228.4	2 385	226.0
56	36 160	25.9	36 860	23.3	36 536	24.6	86	1 924	244.0	1 758	250.1	1 846	247.3
57	35 235	27.7	36 008	25.3	35 648	26.5	87	1 455	264.3	1 318	273.1	1 389	268.6
58	34 273	28.8	35 108	26.8	34 716	27.8	88	1 070	284.6	958	295.4	1 016	289.9
59	33 299	29.9	34 180	28.2	33 764	29.1	89	765	304.9	675	317.8	721	311.2
60	32 319	31.1	33 229	29.7	32 796	30.4	90	532	325.1	460	340.1	497	332.4
61	31 314	32.2	32 242	31.1	31 799	31.7	91	359	345.4	304	362.5	332	353.7
62	30 306	33.3	31 239	32.6	30 791	33.0	92	235	365.7	194	384.8	215	375.0
63	29 297	38.7	30 221	39.0	29 775	38.9	93	149	386.0	119	407.2	134	396.3
64	28 163	44.2	29 042	45.3	28 617	44.8	94	91	406.3	71	429.5	81	417.6
65	26 918	49.6	27 726	51.7	27 335	50.1	95	54	426.5	41	451.9	47	438.8
66	25 583	55.1	26 293	58.0	25 966	56.5	96	31	446.8	22	474.2	26	460.1
67	24 173	60.5	24 768	64.4	24 499	62.4	97	17	467.1	12	496.5	14	481.4
68	22 711	64.4	23 173	68.3	22 970	66.3	98	9	487.4	6	518.9	7	502.3
69	21 248	68.3	21 590	72.2	21 447	70.2	99	5	507.7	3	541.2	3	524.0
70	19 797	72.2	20 031	76.0	19 941	74.1	100	2		1		1	
71	18 368	76.1	18 509	79.9	18 463	78.0							

**Vita media**

calcolata in anni e mesi a partire da ciascuna età, d'anno in anno, distintamente per maschi e per le femmine e senza distinzione di sesso.

(Questa tavola è ricavata dalla precedente tavola di sopravvivenza)

ETÀ	MASCHI		FEMMINE		AMBO I SESSI		ETÀ	MASCHI		FEMMINE		AMBO I SESSI		ETÀ	MASCHI		FEMMINE		AMBO I SESSI			
	Anni	Mesi	Anni	Mesi	Anni	Mesi		Anni	Mesi	Anni	Mesi	Anni	Mesi		Anni	Mesi	Anni	Mesi	Anni	Mesi	Anni	Mesi
0..	35	1	35	5	35	3	34..	30	7	30	9	30	8	68..	8	10	8	6	8	8		
1..	43	5	42	9	43	1	35..	29	10	30	..	30	..	69..	8	5	8	1	8	3		
2..	47	7	46	10	47	3	36..	29	2	29	4	29	3	70..	8	..	7	8	7	10		
3..	49	3	48	5	48	10	37..	28	5	28	8	28	7	71..	7	6	7	3	7	5		
4..	49	10	49	1	49	6	38..	27	9	28	..	27	11	72..	7	1	6	10	7	..		
5..	50	..	49	4	49	9	39..	27	..	27	4	27	2	73..	6	8	6	4	6	7		
6..	50	..	49	3	49	8	40..	26	3	26	8	26	6	74..	6	4	6	..	6	2		
7..	49	8	49	..	49	2	41..	25	7	26	..	25	9	75..	6	..	5	9	5	10		
8..	49	2	48	6	48	11	42..	24	10	25	3	25	1	76..	5	8	5	5	5	6		
9..	48	7	47	11	48	3	43..	24	2	24	6	24	5	77..	5	4	5	2	5	3		
10..	47	10	47	3	47	7	44..	23	5	23	10	23	8	78..	5	1	5	..	5	1		
11..	47	1	46	6	47	1	45..	22	9	23	1	22	11	79..	4	10	4	9	4	10		
12..	46	3	45	9	46	..	46..	22	1	22	5	22	3	80..	4	7	4	6	4	7		
13..	45	6	45	..	45	4	47..	21	4	21	8	21	6	81..	4	4	4	3	4	4		
14..	44	9	44	4	44	7	48..	20	9	21	..	20	10	82..	4	..	4	..	4	..		
15..	44	..	43	7	43	10	49..	20	1	20	3	20	2	83..	3	9	3	8	3	8		
16..	43	3	42	11	43	1	50..	19	5	19	7	19	6	84..	3	5	3	3	3	5		
17..	42	6	42	2	42	4	51..	18	9	18	10	18	10	85..	3	2	3	1	3	2		
18..	41	9	41	5	41	7	52..	18	1	18	2	18	1	86..	3	..	2	11	2	11		
19..	41	..	40	9	40	11	53..	17	5	17	5	17	5	87..	2	9	2	8	2	9		
20..	40	4	40	..	40	2	54..	16	9	16	9	16	9	88..	2	7	2	6	2	6		
21..	39	8	39	4	39	6	55..	16	1	16	..	16	1	89..	2	5	2	4	2	5		
22..	39	..	38	8	38	10	56..	15	6	15	4	15	5	90..	2	3	2	2	2	3		
23..	38	4	38	..	38	2	57..	14	11	14	9	14	10	91..	2	2	2	..	2	1		
24..	37	8	37	4	37	6	58..	14	4	14	1	19	2	92..	2	..	1	11	2	..		
25..	37	..	36	8	36	10	59..	13	8	13	5	13	7	93..	1	11	1	10	1	10		
26..	36	4	36	..	36	2	60..	13	1	12	10	13	..	94..	1	10	1	8	1	9		
27..	35	8	35	5	35	6	61..	12	6	12	2	12	4	95..	1	8	1	7	1	7		
28..	35	..	34	9	34	10	62..	11	11	11	7	11	9	96..	1	7	1	6	1	6		
29..	34	3	34	..	34	2	63..	11	4	10	11	11	2	97..	1	5	1	4	1	3		
30..	33	6	33	5	33	6	64..	10	9	10	4	10	7	98..	1	3	1	2	1	1		
31..	32	10	32	9	32	9	65..	10	2	9	10	10	..	99..	..	11	..	10	..	10		
32..	32	1	32	..	32	1	66..	9	9	9	4	9	6	100..	..	6	..	6	..	6		
33..	31	4	31	5	31	5	67..	9	3	8	11	9	1									

### Vita probabile

indicata in anni e mesi a partire da ciascuna età, di anno in anno, distintamente per i maschi e per le femmine e senza distinzione di sesso.

(Questa tavola è ricavata dalla precedente tavola di sopravvivenza)

ETÀ	MASCHI		FEMMINE		AMBO I SESSI		ETÀ	MASCHI		FEMMINE		AMBO I SESSI		ETÀ	MASCHI		FEMMINE		AMBO I SESSI			
	Anni	Mesi	Anni	Mesi	Anni	Mesi		Anni	Mesi	Anni	Mesi	Anni	Mesi		Anni	Mesi	Anni	Mesi	Anni	Mesi	Anni	Mesi
0 ..	33	6	33	5	33	6	34 ..	32	6	32	11	32	9	68 ..	8	..	7	8	7	10		
1 ..	51	1	49	11	50	7	35 ..	31	8	32	1	31	11	69 ..	7	6	7	2	7	4		
2 ..	55	1	55	..	55	1	36 ..	30	10	31	3	31	1	70 ..	7	..	6	8	6	10		
3 ..	56	..	56	1	56	1	37 ..	30	..	30	6	30	3	71 ..	6	7	6	3	6	5		
4 ..	56	1	56	3	56	3	38 ..	29	2	29	8	29	5	72 ..	6	1	5	9	5	11		
5 ..	55	11	56	1	56	..	39 ..	28	4	28	10	28	7	73 ..	5	8	5	4	5	6		
6 ..	55	5	55	9	55	7	40 ..	27	6	28	..	27	9	74 ..	5	4	4	11	5	1		
7 ..	54	11	55	2	55	1	41 ..	26	8	27	2	26	11	75 ..	5	..	4	8	4	10		
8 ..	54	2	54	6	54	5	42 ..	25	10	26	4	26	1	76 ..	4	9	4	5	4	7		
9 ..	53	5	53	9	53	7	43 ..	25	..	25	6	25	3	77 ..	4	6	4	3	4	5		
10 ..	52	7	53	..	52	10	44 ..	24	3	24	7	24	5	78 ..	4	4	4	2	4	3		
11 ..	51	9	52	1	51	11	45 ..	23	5	23	10	23	8	79 ..	4	2	4	1	4	1		
12 ..	50	10	51	3	51	1	46 ..	22	8	23	..	22	10	80 ..	3	11	3	11	3	11		
13 ..	50	..	50	5	50	3	47 ..	21	10	22	2	22	..	81 ..	3	8	3	8	3	8		
14 ..	49	2	49	7	49	4	48 ..	21	1	21	4	21	3	82 ..	3	4	3	4	3	4		
15 ..	48	4	48	9	48	6	49 ..	20	4	20	6	20	5	83 ..	3	..	3	..	3	..		
16 ..	47	5	47	11	47	8	50 ..	19	7	19	9	19	8	84 ..	2	9	2	9	2	9		
17 ..	46	7	47	..	46	10	51 ..	18	10	18	11	18	11	85 ..	2	7	2	6	2	6		
18 ..	45	9	46	2	46	..	52 ..	18	1	18	1	18	1	86 ..	2	4	2	3	2	4		
19 ..	44	11	45	4	45	2	53 ..	17	4	17	4	17	4	87 ..	2	2	2	1	2	1		
20 ..	44	1	44	6	44	4	54 ..	16	7	16	7	16	3	88 ..	2	..	1	11	1	11		
21 ..	43	3	43	8	43	6	55 ..	15	11	15	9	15	10	89 ..	1	10	1	9	1	10		
22 ..	42	5	42	10	42	8	56 ..	15	3	15	1	15	2	90 ..	1	9	1	8	1	9		
23 ..	41	8	42	..	41	10	57 ..	14	6	14	4	14	5	91 ..	1	8	1	7	1	7		
24 ..	40	10	41	3	41	1	58 ..	13	11	13	8	13	9	92 ..	1	6	1	6	1	6		
25 ..	40	..	40	5	40	3	59 ..	13	3	12	11	13	1	93 ..	1	5	1	4	1	5		
26 ..	39	3	39	7	39	5	60 ..	12	7	12	3	12	5	94 ..	1	4	1	3	1	3		
27 ..	38	5	38	9	38	7	61 ..	12	..	11	8	11	10	95 ..	1	3	1	2	1	2		
28 ..	37	7	37	11	37	9	62 ..	11	4	11	..	11	2	96 ..	1	2	1	1	1	2		
29 ..	36	9	37	1	36	11	63 ..	10	8	10	4	10	6	97 ..	1	..	1	..	1	..		
30 ..	35	11	36	3	36	1	64 ..	10	1	9	9	9	11	98 ..	1	..	1	..	..	11		
31 ..	35	..	35	5	35	3	65 ..	9	6	9	2	9	4	99 ..	..	8	..	9	..	9		
32 ..	34	2	34	7	34	5	66 ..	9	..	8	7	8	10	100 ..	..	6	..	6	..	6		
33 ..	33	4	33	9	33	7	67 ..	8	6	8	1	8	4									

**Quozienti di mortalità dei bambini fra 0 e 5 anni, calcolata per ciascun anno  
del periodo dal 1876 al 1887.**

Come abbiamo detto nel paragrafo precedente, sono stati calcolati ancora i quozienti di mortalità in ciascun anno del primo quinquennio d'età, colle osservazioni dei morti nei dodici anni corsi dal 1876 al 1887.

Questi quozienti indicano che la mortalità infantile è venuta in generale diminuendo nel periodo d'osservazione. Le cifre più elevate sono date dall'anno 1880, nel quale si ebbe una scarsa natività ed una forte mortalità infantile.

**Mortalità dei bambini d'ambo i sessi nei primi cinque anni di età, dal 1876 al 1887,  
calcolata sulle cifre dei nati e dei morti negli stessi anni di calendario.**

CIFRE ASSOLUTE.

ANNI di osservazione	NATI	Morti da 0 a 1 anno	Bambini di 1 anno	Morti da 1 a 2 anni	Bambini di 2 anni	Morti da 2 a 3 anni	Bambini di 3 anni	Morti da 3 a 4 anni	Bambini di 4 anni	Morti da 4 a 5 anni
1876 . . .	1 083 721	220 070	812 277	84 289	652 510	37 108	641 644	24 307	635 704	19 542
1877 . . .	1 029 037	214 093	863 651	92 131	727 988	35 851	615 402	20 380	617 337	15 851
1878 . . .	1 012 475	207 346	814 944	95 238	771 520	40 737	692 137	21 739	595 022	16 290
1879 . . .	1 064 153	220 089	805 129	88 855	719 706	40 275	730 783	24 836	670 398	16 059
1880 . . .	957 900	215 500	844 064	96 545	716 274	41 132	679 431	24 347	705 947	17 136
1881 . . .	1 081 125	207 787	742 400	86 010	747 519	38 618	675 142	22 777	655 084	18 569
1882 . . .	1 061 094	218 244	873 338	88 823	656 390	37 354	708 901	22 342	652 365	15 226
1883 . . .	1 071 452	212 627	842 850	89 702	784 515	39 630	619 036	21 911	686 559	16 077
1884 . . .	1 130 741	210 211	858 825	82 225	753 148	38 642	744 885	21 507	597 125	14 955
1885 . . .	1 125 970	218 152	920 530	90 667	776 600	39 068	714 506	22 090	723 378	14 647
1886 . . .	1 086 960	217 504	907 818	96 255	829 863	44 540	737 532	25 129	692 416	17 953
1887 . . .	1 152 906	222 994	869 456	89 793	811 563	43 466	785 323	25 858	674 463	17 394

CIFRE PROPORZIONALI.

A N N I	MORTALITÀ PER 1000 BAMBINI DELLE RISPETTIVE CLASSI DI ETÀ					TOTALE
	Da 0 a 1 anno	Da 1 a 2 anni	Da 2 a 3 anni	Da 3 a 4 anni	Da 4 a 5 anni	
1876 . . . . .	203.07	103.77	56.87	37.88	30.74	100.71
1877 . . . . .	208.05	106.67	49.24	33.12	25.68	98.17
1878 . . . . .	204.79	116.86	52.80	31.41	27.38	98.13
1879 . . . . .	206.82	110.36	55.96	33.99	23.95	97.77
1880 . . . . .	224.97	114.38	57.42	35.83	24.37	101.10
1881 . . . . .	192.19	115.85	51.66	33.74	25.29	95.29
1882 . . . . .	205.68	101.71	56.91	31.52	23.34	96.65
1883 . . . . .	198.45	106.43	50.52	35.39	23.42	94.88
1884 . . . . .	185.90	95.74	51.31	28.87	25.05	89.98
1885 . . . . .	193.74	98.49	50.31	30.92	20.25	90.26
1886 . . . . .	200.10	106.03	53.67	34.07	25.93	94.34
1887 . . . . .	193.42	103.27	53.56	32.93	25.79	93.04

**Morti nei primi cinque anni di età, distinti secondo l'origine.**

A cominciare dal 1883, i bambini morti prima di aver compiuto il quinto anno, vennero divisi secondo che erano di nascita legittima od illegittima; in questa seconda categoria sono compresi anche gli esposti. Ecco le notizie raccolte per il triennio 1883-85 e per gli anni 1886 e 1887.

Triennio 1883-85.

		Anni di età	Piemonte	Liguria	Lombardia	Veneto	Emilia	Toscana	Marche	Umbria	Lazio	Abruzzi e Molise	Campania	Puglie	Basilicata	Calabria	Sicilia	Sardegna	TOTALE
Legittimi	Maschi . . . . .	1	31 069	7 630	43 595	29 758	24 398	19 836	9 897	4 755	6 693	16 675	32 350	19 768	6 767	14 277	36 104	5 592	309 164
		2	9 351	3 080	12 959	7 156	7 512	9 966	4 127	1 804	3 616	8 199	15 684	11 394	3 078	5 767	17 879	2 982	124 554
		3	4 935	1 284	6 010	3 762	3 049	4 004	1 552	706	1 685	3 019	6 245	5 682	1 434	2 813	7 567	1 918	55 665
		4	3 508	819	3 571	2 391	1 733	1 893	638	371	993	1 494	3 442	3 344	774	1 620	3 639	1 087	31 317
		5	2 681	561	2 455	1 764	1 262	1 296	460	225	632	991	2 357	2 263	483	1 170	2 419	744	21 763
Legittimi	Femmine . . . . .	1	25 006	6 216	35 535	24 180	20 370	16 750	8 777	4 256	5 750	14 462	27 355	16 945	5 748	12 251	31 488	4 966	260 055
		2	9 127	3 084	12 939	6 922	7 502	9 912	4 100	1 860	3 392	7 782	14 689	10 663	2 997	5 511	17 564	2 826	120 870
		3	5 010	1 353	5 836	3 599	3 016	3 999	1 535	732	1 677	3 130	5 949	5 393	1 488	2 839	7 486	1 907	54 949
		4	3 486	834	3 571	2 305	1 714	1 898	640	377	980	1 541	3 358	3 344	714	1 733	3 642	1 044	31 181
		5	2 704	554	2 521	1 739	1 231	1 292	439	233	599	1 033	2 501	2 330	520	1 194	2 427	729	22 046
Illegittimi ed esposti	Maschi . . . . .	1	2 147	664	2 462	2 826	5 808	2 785	2 074	1 873	2 614	1 084	2 292	1 335	435	2 523	5 208	735	36 865
		2	342	127	399	515	1 157	998	520	434	842	276	477	469	140	419	1 139	292	8 546
		3	177	72	135	181	448	326	177	134	298	121	179	243	70	198	512	136	3 407
		4	90	26	78	85	182	117	70	45	157	40	97	109	28	116	192	55	1 487
		5	76	19	47	52	123	54	35	37	75	34	70	72	24	57	118	37	930
Illegittimi ed esposti	Femmine . . . . .	1	1 768	603	2 077	2 409	4 832	2 426	1 881	1 600	2 273	1 055	2 598	1 274	450	2 810	6 217	633	34 906
		2	377	128	425	514	1 225	1 054	568	424	798	306	447	400	156	438	1 117	247	8 624
		3	169	66	124	192	412	374	176	162	310	118	196	192	57	202	442	127	3 319
		4	100	35	70	85	211	115	82	53	152	44	87	101	33	106	191	58	1 523
		5	60	14	45	58	110	86	48	36	89	39	57	76	15	61	103	43	940
TOTALE dei morti nei primi cinque anni . . . . .			102 183	27 169	134 854	90 493	86 295	79 181	37 796	20 117	33 625	61 443	120 430	85 397	25 411	56 105	145 454	26 158	1 132 111

Anno 1886.

		Anni di età	Piemonte	Liguria	Lombardia	Veneto	Emilia	Toscana	Marche	Umbria	Lazio	Abruzzo Molise	Campania	Puglie	Basilicata	Calabria	Sicilia	Sardegna	TOTALE
Legittimi	Maschi . . .	1	10 123	2 540	15 921	10 235	8 376	6 637	3 100	1 674	2 231	5 521	11 301	7 861	2 425	4 383	12 119	2 000	106 447
		2	2 922	1 038	5 700	3 138	2 487	3 189	1 466	719	1 339	2 839	6 296	5 416	1 297	1 671	5 470	963	45 950
		3	1 596	480	2 391	1 544	976	1 305	521	257	651	1 100	2 841	3 036	824	879	2 430	494	21 325
		4	1 067	296	1 388	794	469	732	198	107	359	680	1 708	1 798	439	529	1 275	346	12 185
		5	755	208	949	618	415	476	96	99	227	434	1 186	1 250	338	358	829	223	8 461
	Femmine . . .	1	7 728	2 180	12 794	8 585	6 637	5 548	2 827	1 430	1 880	4 779	9 470	6 943	2 184	3 903	10 612	1 715	89 215
		2	2 832	1 073	5 625	3 094	2 354	3 203	1 480	664	1 208	2 822	5 835	5 044	1 336	1 610	5 505	880	44 565
		3	1 486	474	2 416	1 513	897	1 272	532	269	591	1 170	2 730	2 817	833	935	2 545	539	21 019
		4	1 012	278	1 301	866	461	654	193	129	352	699	1 659	1 736	517	502	1 187	291	11 837
		5	794	193	913	700	353	454	126	87	260	486	1 244	1 314	391	380	900	242	8 837
Illegittimi ed esposti	Maschi . . .	1	621	238	754	873	1 982	815	576	553	758	311	671	427	148	668	1 368	241	11 004
		2	114	44	111	173	422	270	183	173	293	89	184	186	50	143	369	71	2 875
		3	49	11	49	72	146	86	58	52	123	37	79	95	26	63	120	40	1 106
		4	27	12	17	31	58	39	27	23	53	17	58	66	21	38	74	25	586
		5	8	8	14	24	29	23	13	12	22	14	23	29	14	22	29	9	293
	Femmine . . .	1	519	237	645	763	1 699	702	564	534	679	301	721	433	167	876	1 806	192	10 838
		2	110	39	115	213	471	324	176	162	312	75	148	166	59	127	311	57	2 865
		3	47	17	41	72	139	97	56	47	88	24	100	125	25	56	111	45	1 090
		4	21	9	22	25	63	44	22	20	43	24	55	53	24	45	37	14	521
		5	20	7	13	18	49	18	11	3	26	14	45	38	16	30	40	14	362
TOTALE dei morti nei primi cinque anni.		31 851	9 382	51 179	33 351	28 483	25 888	12 225	7 014	11 495	21 436	46 354	38 833	11 134	17 218	47 137	8 401	401 381	



Anno 1887.

		Anni di età	Piemonte	Liguria	Lombardia	Veneto	Emilia	Toscana	Marche	Umbria	Lazio	Abruzzie Molise	Campania	Puglie	Basilicata	Calabrie	Sicilia	Sardegna	TOTALE
Legittimi	Maschi . . .	1	10 826	2 751	15 539	10 573	8 586	7 093	3 211	1 471	2 545	5 421	11 791	7 522	2 427	4 387	12 061	1 862	108 066
		2	3 303	1 214	4 523	2 633	2 338	3 266	1 341	542	1 301	2 827	5 520	4 253	1 266	1 748	5 915	766	42 756
		3	1 718	564	2 123	1 362	1 069	1 422	510	227	607	1 291	2 640	2 271	754	956	2 780	529	20 823
		4	1 201	303	1 260	810	598	825	186	115	389	752	1 620	1 463	509	622	1 552	292	12 497
		5	859	211	885	458	409	617	116	92	231	501	1 164	854	357	358	933	213	8 258
Legittimi	Femmine . .	1	8 780	2 223	12 677	8 810	7 337	5 988	2 979	1 283	2 033	5 084	10 126	6 800	2 100	3 754	10 671	1 662	92 307
		2	3 101	1 169	4 507	2 738	2 410	3 254	1 390	510	1 189	2 740	5 234	3 983	1 066	1 607	6 180	735	41 813
		3	1 668	519	1 966	1 461	1 020	1 402	533	232	635	1 323	2 602	2 218	747	928	2 814	461	20 529
		4	1 196	342	1 176	835	573	837	224	106	374	768	1 586	1 397	471	576	1 529	297	12 287
		5	936	213	832	511	409	602	121	78	232	478	1 133	933	400	397	957	197	8 429
Illegittimi ed esposti	Maschi . . .	1	639	249	875	977	2 173	927	615	541	810	370	703	377	136	604	1 463	220	11 679
		2	132	45	118	183	357	292	149	108	251	95	172	137	56	129	305	68	2 597
		3	45	17	49	55	140	96	50	31	105	36	68	61	35	81	132	45	1 046
		4	28	6	22	30	71	54	23	20	50	20	45	35	22	39	82	19	566
		5	19	3	12	14	41	27	14	12	27	16	40	17	20	26	45	14	347
Illegittimi ed esposti	Femmine . .	1	560	210	684	826	1 761	786	571	496	687	334	763	411	133	703	1 814	203	10 942
		2	137	38	121	181	408	292	138	107	269	85	114	134	39	142	360	62	2 627
		3	45	18	49	71	151	96	50	36	120	37	69	68	37	65	125	31	1 068
		4	19	8	18	39	63	47	27	13	63	16	52	21	14	35	57	16	508
		5	25	8	11	18	44	33	10	16	30	13	39	33	16	20	26	18	360
TOTALE dei morti nei primi cinque anni. .			35 237	10 111	47 447	32 585	29 958	27 956	12 258	6 036	11 948	22 207	45 481	32 988	10 605	17 177	49 801	7 710	399 505

Abbiamo veduto che nel triennio 1885-86-87 furono legittimati per susseguente matrimonio o per regio decreto 41,585 fanciulli illegittimi. Il fatto delle legittimazioni rende meno esatte le deduzioni che si fanno confrontando la mortalità dei bambini legittimi con quella degli illegittimi; poichè i bambini morti dopo di essere stati legittimati sono classificati fra i legittimi, mentre nella statistica dei nati sono iscritti nella rubrica degli illegittimi. La causa d'errore si fa tanto più grande, quanto più ci discostiamo dall'anno di nascita.

Per queste considerazioni, nella tabella che segue ci siamo limitati a ragguagliare i bambini morti nel 1° anno d'età, e divisi in legittimi ed illegittimi, a 100 nati delle due categorie, nel triennio 1883-84-85 e nei due anni 1886 e 1887.

Proporzione dei bambini morti nel primo anno d'età a 100 nati (esclusi i nati morti).  
COMPARTIMENTI.

		Piemonte	Liguria	Lombardia	Veneto	Emilia	Toscana	Marche	Umbria	Roma	Abruzzi e Molise	Campania	Puglie	Basilicata	Calabria	Sicilia	Sardegna	Torale
Triennio 1883-85	Legittimi	19	18	21	19	23	18	21	19	17	20	19	19	20	20	20	16	20
	Femmine	16	15	18	17	20	16	19	17	15	19	17	17	18	19	18	15	17
	Illegittimi ed esposti	38	29	39	26	27	23	27	27	21	28	31	29	23	38	34	16	28
	Femmine	32	27	34	24	24	21	25	25	19	28	36	30	24	43	43	15	28
Anno 1886	Legittimi	18	18	23	21	24	18	20	20	17	22	21	23	25	19	20	17	21
	Femmine	15	16	19	18	20	16	19	19	15	20	18	22	25	18	18	16	18
	Illegittimi ed esposti	35	31	34	26	27	20	25	26	18	26	30	32	28	31	30	17	27
	Femmine	29	30	32	23	24	19	24	27	17	27	32	33	30	41	39	14	27
Anno 1887	Legittimi	20	19	21	20	24	18	19	16	17	19	20	21	25	18	19	16	20
	Femmine	17	16	18	17	21	16	19	15	14	19	18	19	23	16	18	15	18
	Illegittimi ed esposti	36	30	38	25	28	23	25	23	17	30	30	29	24	27	32	14	27
	Femmine	32	26	33	23	25	20	24	23	15	28	33	31	23	34	40	14	26

In Sardegna non vi è, si può dire, differenza fra il quoziente di mortalità dei bambini legittimi e quello degli illegittimi; nella provincia di Roma quest'ultimo è di poco più elevato del primo; nelle altre regioni e più particolarmente in Piemonte, Lombardia, Campania, Calabria e Sicilia la mortalità degli illegittimi supera notevolmente quella dei bambini legittimi.

### Morti per mesi.

Quale sia l'influenza delle stagioni sulla mortalità si rileva dal prospetto seguente, in cui le proporzioni sono calcolate a 12,000 morti, supposto ogni mese formato di 30 giorni (1).

MESI E STAGIONI	NUMERO DEI MORTI (esclusi i nati-morti)						
	PERIODO 1872-85			ANNO 1886		ANNO 1887	
	Totale	Anno medio	Su 12 000 morti	Totale	Su 12 000 morti	Totale	Su 12 000 morti
Marzo . . . . .	1 006 782	71 913	1 045	79 557	1 109	72 386	1 028
Aprile . . . . .	885 865	63 276	950	61 661	889	65 490	961
Maggio . . . . .	825 657	58 976	857	59 871	835	59 134	839
<i>Primavera</i> . . . . .	2 718 304	194 165	2 852	201 089	2 833	197 010	2 828
Giugno . . . . .	805 467	57 533	864	57 069	822	57 485	843
Luglio . . . . .	1 004 273	71 734	1 043	77 614	1 082	71 670	1 018
Agosto . . . . .	1 071 030	76 502	1 112	86 211	1 202	82 065	1 165
<i>Estate</i> . . . . .	2 880 770	205 769	3 019	220 894	3 106	211 220	3 026
Settembre . . . . .	963 757	68 840	1 034	72 555	1 046	70 621	1 036
Ottobre . . . . .	920 044	65 717	955	67 419	940	69 165	982
Novembre . . . . .	902 252	64 447	968	65 107	938	61 043	895
<i>Autunno</i> . . . . .	2 786 053	199 004	2 957	205 081	2 924	200 829	2 913
Dicembre . . . . .	976 679	69 763	1 014	72 319	1 009	67 724	961
Gennaio . . . . .	1 040 051	74 289	1 080	76 171	1 062	79 437	1 128
Febbraio . . . . .	947 770	67 698	1 078	69 049	1 066	72 772	1 144
<i>Inverno</i> . . . . .	2 964 500	211 750	3 172	217 539	3 137	219 933	3 233
<b>ANNO . . . . .</b>	<b>11 349 627</b>	<b>810 688</b>	<b>12 000</b>	<b>844 603</b>	<b>12 000</b>	<b>828 992</b>	<b>12 000</b>

(1) Veggansi le spiegazioni date a pag. XVI.

§ VIII.

AUMENTO DELLA POPOLAZIONE.

Durante l'anno 1887, la popolazione italiana, pel solo fatto dell'eccedenza dei nati sui morti, è cresciuta da 29,942,142 a 30,266,056. L'aumento di 323,914 individui si compone di 173,237 maschi e 150,677 femmine.

Qui appresso dimostriamo l'incremento della popolazione del Regno, dal 1861 al 1887. Le cifre del 1861, del 1871 e del 1881 rappresentano la popolazione censita al termine di quei tre anni rispettivamente; riguardo al 1881 diamo, oltre alla cifra della popolazione censita, anche quella della popolazione calcolata. Dal 1862 al 1870 inclusivo, le cifre sono trovate aggiungendo alla popolazione censita al 31 dicembre 1861 il numero delle nascite avvenute, anno per anno, e sottraendo quello delle morti: e similmente per gli anni dal 1872 a tutto il 1881 si tratta di cifre calcolate, in base al censimento del 1871, mediante la somma algebrica dei nati e dei morti; dal 1882 in poi si tratta di cifre calcolate in base al censimento 1881. Nell'intervallo fra un censimento e l'altro non si può tenere il bilancio fra l'immigrazione dall'estero e l'emigrazione.

A N N I		POPOLAZIONE CENSITA O CALCOLATA al 31 dicembre di ciascun anno			AUMENTO DELLA POPOLAZIONE per l'eccesso dei nati sui morti			
		Totale	Maschi	Femmine	Totale	Maschi	Femmine	
Esclusa la provincia di Roma	1861	Popolazione censita. . . .	24 273 776	12 146 439	12 127 337	....	....	....
	1862		24 445 058	12 233 940	12 211 118	171 282	87 501	83 781
	1863		24 649 031	12 336 548	12 312 483	203 973	102 608	101 365
	1864		24 850 690	12 439 760	12 410 930	201 659	103 212	98 447
	1865		25 065 239	12 550 536	12 514 703	214 549	110 776	103 773
	1866	Popolazione calcolata. . .	25 312 249	12 677 463	12 634 786	247 010	126 927	120 083
	1867		25 372 780	12 712 703	12 660 077	60 531	35 240	25 291
	1868		25 495 972	12 776 157	12 719 815	123 192	63 454	59 738
	1869		25 734 274	12 900 273	12 834 001	238 302	124 116	114 186
	1870		25 912 600	12 991 322	12 921 278	178 326	91 049	87 277
Regno attuale	1871	Popolazione censita. . . .	26 801 154	13 472 262	13 328 892	....	....	....
	1872		26 994 338	13 570 285	13 424 053	193 184	98 023	95 161
	1873		27 165 553	13 662 331	13 503 222	171 215	92 046	79 169
	1874		27 289 958	13 729 881	13 560 077	124 405	67 550	56 855
	1875		27 482 174	13 831 636	13 650 538	192 216	101 755	90 461
	1876	Popolazione calcolata. . .	27 769 475	13 980 158	13 789 317	287 301	148 522	138 779
	1877		28 010 695	14 106 312	13 904 383	241 220	126 154	115 066
	1878		28 209 620	14 212 176	13 997 444	198 925	105 864	93 061
	1879		28 437 091	14 333 268	14 103 823	227 471	121 092	106 379
	1880		28 524 999	14 378 603	14 146 396	87 908	45 335	42 573
	1881		28 821 943	14 534 967	14 286 976	296 944	156 364	140 580
	1881	Popolazione censita. . . .	28 459 628	14 265 383	14 194 245	....	....	....
	1882		28 733 396	14 408 399	14 324 997	273 768	143 016	130 752
	1883		29 010 652	14 557 405	14 453 247	277 256	149 006	128 250
	1884	Popolazione calcolata. . .	29 361 032	14 743 189	14 617 843	350 380	185 784	164 596
	1885		29 699 785	14 925 617	14 774 168	338 753	182 428	156 325
	1886		29 942 142	15 058 218	14 883 924	242 357	132 601	109 756
1887		30 266 056	15 231 455	15 034 601	323 914	173 237	150 677	

Sulle cifre assolute si può calcolare l'aumento annuale della popolazione per 1000 abitanti. Per gli anni 1871 e 1881 tralasciamo di segnalare l'aumento millesimale, perchè la popolazione di quegli anni è data direttamente dai censimenti, e quindi ottenuta con metodo troppo diverso dall'altro, cosicchè i rapporti che ne escono non si possono paragonare coi primi.

A N N I	Aumento annuo della popolazione per 1000 abitanti per differenze fra il numero delle nascite e quello delle morti			
	Totale	Maschi	Femmine	
Esclusa la provincia di Roma	1862 . . . . .	7.1	7.2	6.9
	1863 . . . . .	8.3	8.4	8.3
	1864 . . . . .	8.2	8.4	8.0
	1865 . . . . .	8.6	8.9	8.4
	1866 . . . . .	9.9	10.1	9.6
	1867 . . . . .	2.4	2.8	2.0
	1868 . . . . .	4.9	5.0	4.7
	1869 . . . . .	9.3	9.7	9.0
	1870 . . . . .	6.9	7.1	6.8
	1871 . . . . .	.....	.....	.....
Regno attuale	1872 . . . . .	7.2	7.3	7.1
	1873 . . . . .	6.3	6.8	5.9
	1874 . . . . .	4.6	4.9	4.2
	1875 . . . . .	7.0	7.4	6.7
	1876 . . . . .	10.5	10.7	10.2
	1877 . . . . .	8.7	9.0	8.3
	1878 . . . . .	7.1	7.5	6.7
	1879 . . . . .	8.1	8.5	7.6
	1880 . . . . .	3.1	3.2	3.0
	1881 . . . . .	.....	.....	.....
	1882 . . . . .	9.6	10.0	9.2
	1883 . . . . .	9.6	10.3	9.0
	1884 . . . . .	12.1	12.8	11.4
	1885 . . . . .	11.5	12.4	10.7
	1886 . . . . .	8.2	8.9	7.4
	1887 . . . . .	10.8	11.5	10.1

A N N I	POPOLAZIONE CENSITA E POPOLAZIONE								
	Piemonte	Liguria	Lombardia (1)	Veneto (1)	Emilia	Toscana	Marche	Umbria	
Popolazione censita (1). 1861	2 764 263	771 473	3 261 000	2 340 280	2 005 834	1 967 067	883 073	513 019	
Popolazione calcolata	1862	2 783 750	777 546	3 293 077	2 356 853	2 015 189	1 979 171	887 991	516 101
	1863	2 806 081	785 892	3 318 658	2 383 249	2 034 001	2 000 267	892 463	519 054
	1864	2 830 651	792 082	3 341 610	2 397 366	2 050 967	2 016 927	899 295	523 003
	1865	2 855 507	800 367	3 365 881	2 418 985	2 067 720	2 038 135	903 350	527 072
	1866	2 883 017	809 130	3 396 798	2 444 711	2 086 073	2 059 169	912 339	532 653
	1867	2 888 998	816 602	3 398 404	2 465 257	2 095 121	2 083 608	920 074	537 353
	1868	2 908 015	825 588	3 430 621	2 489 705	2 104 634	2 097 426	924 959	539 454
1869	2 933 247	835 727	3 461 013	2 522 287	2 121 653	2 118 401	934 004	545 017	
1870	2 950 489	840 106	3 483 866	2 543 551	2 133 732	2 135 323	939 979	549 027	
Popolazione censita (1). 1871	2 899 564	843 812	3 460 824	2 642 807	2 113 828	2 142 525	915 419	549 601	
Popolazione calcolata	1872	2 925 282	850 549	3 490 384	2 671 282	2 122 724	2 153 417	919 578	554 548
	1873	2 944 241	853 546	3 517 807	2 690 156	2 132 783	2 160 881	922 968	557 192
	1874	2 965 499	857 976	3 531 076	2 703 646	2 139 996	2 164 448	925 431	560 296
	1875	2 995 213	865 254	3 553 913	2 733 406	2 153 381	2 172 832	930 712	563 582
	1876	3 027 596	874 616	3 589 527	2 769 594	2 174 579	2 192 292	936 035	567 131
	1877	3 054 071	881 043	3 622 986	2 790 265	2 186 995	2 209 494	941 344	570 519
	1878	3 077 200	886 885	3 653 941	2 812 022	2 193 445	2 219 422	948 284	573 405
	1879	3 107 026	894 244	3 684 594	2 841 735	2 209 917	2 236 606	953 258	574 873
1880	3 134 630	895 493	3 705 508	2 850 730	2 208 813	2 239 142	954 922	573 817	
Popolazione censita (1). 1881	3 070 250	892 373	3 680 615	2 814 173	2 183 391	2 208 869	939 279	572 060	
Popolazione calcolata	1882	3 093 557	899 322	3 713 331	2 842 339	2 198 577	2 226 265	946 693	577 774
	1883	3 115 285	905 545	3 749 169	2 873 700	2 213 598	2 246 499	955 599	584 462
	1884	3 140 568	911 018	3 793 918	2 916 098	2 235 729	2 267 657	966 533	590 358
	1885	3 173 303	919 185	3 838 360	2 954 595	2 251 660	2 294 605	978 447	598 479
	1886	3 203 986	924 991	3 872 761	2 974 780	2 280 217	2 316 191	988 272	603 145
	1887	3 231 950	929 736	3 917 832	3 017 389	2 302 995	2 340 097	999 206	612 121

(1) Veggansi le note alla pag. LXXXIX.



CALCOLATA MEDIANTE LA DIFFERENZA ANNUALE FRA I NATI E I MORTI

	Lazio	Abruzzi e Molise	Campania	Puglie	Basilicata	Calabrie	Sicilia	Sardegna	REGNO (1)	ANNI
....	1 212 835	2 625 830	1 315 269	492 959	1 140 396	2 392 414	588 064	24 273 776	1861	
...	1 212 243	2 636 125	1 329 916	492 322	1 146 056	2 425 839	592 874	24 445 058	1862	
...	1 217 839	2 657 033	1 339 443	493 845	1 151 635	2 455 924	593 647	24 649 031	1863	
...	1 225 157	2 682 100	1 351 438	497 078	1 160 235	2 486 250	596 531	24 850 690	1864	
...	1 237 914	2 701 906	1 359 544	502 735	1 170 769	2 515 514	599 840	25 065 239	1865	
...	1 250 014	2 716 253	1 378 689	508 805	1 184 890	2 541 151	608 557	25 312 249	1866	
...	1 258 310	2 727 217	1 367 285	512 019	1 191 953	2 496 570	614 008	25 372 780	1867	
...	1 265 195	2 728 308	1 373 532	512 943	1 188 176	2 494 232	613 184	25 495 972	1868	
...	1 280 440	2 753 555	1 385 911	514 765	1 198 279	2 512 124	617 851	25 734 274	1869	
...	1 291 260	2 770 711	1 392 862	514 991	1 209 704	2 535 333	621 666	25 912 600	1870	
836 704	1 282 982	2 754 592	1 420 892	510 543	1 206 302	2 584 099	636 660	26 801 154	1871	
837 212	1 282 820	2 772 549	1 435 680	513 162	1 210 288	2 614 868	639 995	26 994 338	1872	
837 431	1 287 896	2 783 550	1 449 108	515 742	1 220 038	2 647 389	644 825	27 165 553	1873	
838 114	1 293 477	2 791 073	1 453 229	515 820	1 227 655	2 671 886	650 336	27 289 958	1874	
839 074	1 302 966	2 807 450	1 464 604	517 069	1 229 614	2 698 672	654 432	27 482 174	1875	
841 140	1 315 197	2 834 982	1 488 218	522 772	1 240 772	2 736 545	658 479	27 769 475	1876	
845 443	1 325 504	2 861 590	1 506 289	528 514	1 254 059	2 769 178	663 401	28 010 695	1877	
849 125	1 333 056	2 879 717	1 522 782	532 927	1 261 310	2 798 672	667 427	28 209 620	1878	
849 540	1 341 457	2 894 187	1 536 465	536 944	1 271 622	2 832 851	671 772	28 437 091	1879	
841 183	1 339 748	2 892 958	1 551 284	538 257	1 273 531	2 851 925	673 048	28 524 999	1880	
903 472	1 317 215	2 896 577	1 589 064	524 504	1 257 883	2 927 901	682 002	28 459 628	1881	
909 325	1 332 490	2 926 613	1 609 353	528 778	1 268 490	2 968 793	691 696	28 733 396	1882	
916 652	1 350 249	2 949 624	1 631 819	535 728	1 277 169	3 005 983	699 571	29 010 652	1883	
928 732	1 369 631	2 979 004	1 658 919	545 242	1 292 330	3 061 101	706 194	29 361 032	1884	
937 712	1 386 817	3 011 748	1 675 471	549 699	1 304 980	3 103 206	711 518	29 699 785	1885	
947 094	1 396 248	3 033 192	1 671 292	546 886	1 317 224	3 148 969	716 894	29 942 142	1886	
960 189	1 410 169	3 060 535	1 687 275	546 792	1 333 415	3 192 499	723 856	30 266 056	1887	

Calcoliamo ora, sulle cifre fornite dai censimenti, l'aumento annuale della popolazione dei singoli compartimenti e di tutto il Regno, tanto in ragione aritmetica, quanto in ragione geometrica, nel ventennio corso fra il primo censimento e il terzo, come pure l'aumento della popolazione di ciascun compartimento dal 31 dicembre 1886 al 31 dicembre 1887.

COMPARTIMENTI	POPOLAZIONE PRESENTE				AUMENTO ANNUALE PER 1000 ABITANTI							
	CENSITA			Calcolata al 31 dicembre 1887	dal 31 dic. 1861 al 31 dic. 1871		dal 31 dic. 1871 al 31 dic. 1881		dal 31 dic. 1861 al 31 dic. 1881		dal 31 dicembre 1886 al 31 dic. 1887 per la sola eccedenza dei nati sui morti	
	al 31 dicembre 1861 (3)	al 31 dicembre 1871	al 31 dicembre 1881		aritmetico	geometrico (2)	aritmetico	geometrico (2)	aritmetico	geometrico (2)		
Piemonte (1) . . . . .	2 764 263	2 899 564	(1) 3 070 250	3 231 950	4.89	4.79	5.78	5.64	5.48	5.21		8.73
Liguria (1) . . . . .	771 473	843 812	(1) 892 373	929 736	9.38	9.00	5.97	5.82	7.95	7.41	5.13	
Lombardia (1) . . . . .	(3) 3 261 000	3 460 824	(1) 3 680 615	3 917 832	6.13	5.97	6.39	6.21	6.45	6.09	11.64	
Veneto . . . . .	(3) 2 340 280	2 642 807	2 814 173	3 017 389	(3)	(3)	6.48	6.30	(3)	(3)	14.32	
Emilia . . . . .	2 005 834	2 113 828	2 183 391	2 302 995	5.38	5.26	3.29	3.24	4.43	4.25	9.99	
Toscana . . . . .	1 967 067	2 142 525	2 208 869	2 340 097	8.92	8.58	3.10	3.02	6.14	5.84	10.32	
Marche . . . . .	883 073	915 419	939 279	999 206	3.66	3.60	2.61	2.58	3.18	3.09	11.06	
Umbria . . . . .	513 019	549 601	572 060	612 121	7.13	6.91	4.09	4.01	5.75	5.46	14.88	
Lazio . . . . .	(3) 743 025	836 704	903 472	960 189	(3)	(3)	7.98	7.70	(3)	(3)	13.83	
Abruzzi e Molise (1) . . . . .	1 212 835	1 282 982	(1) 1 317 215	1 410 169	5.78	5.64	2.76	2.73	4.35	4.18	9.97	
Campania (1) . . . . .	2 625 830	2 754 592	(1) 2 896 577	3 060 535	4.90	4.80	5.11	5.00	5.13	4.90	9.01	
Puglie . . . . .	1 315 269	1 420 892	1 589 064	1 687 275	8.03	7.75	11.84	11.16	10.36	9.46	9.56	
Basilicata . . . . .	492 959	510 543	524 504	546 792	3.57	3.51	2.73	2.76	3.23	3.14	0.17	
Calabria . . . . .	1 140 396	1 206 302	1 257 883	1 333 415	5.78	5.63	4.28	4.20	5.15	4.92	12.29	
Sicilia . . . . .	2 392 414	2 584 099	2 927 901	3 192 499	8.01	7.74	13.30	12.62	11.21	10.17	13.82	
Sardegna . . . . .	588 064	636 660	682 002	723 856	8.26	7.97	7.12	6.90	7.99	7.44	9.71	
REGNO . . . . .	(3) 25 016 801	26 801 154	28 459 628	30 266 056	(3) 7.13	(3) 6.91	6.19	6.02	(3) 6.88	(3) 6.47	10.82	

N.B. - Le annotazioni si trovano nella pag. LXXXIX.

**Annotazioni alla Tavola precedente.**

(1) Nel calcolare l'aumento proporzionale della popolazione dal 1871 al 1881 nei compartimenti del Piemonte, della Liguria, della Lombardia, degli Abruzzi e della Campania, si è tenuto conto per il 1881 degli aumenti o diminuzioni di popolazione avvenuti dal 1871 al 1881 per effetto di aggregazioni e cessioni di comuni da uno ad altro compartimento. Ove non si tenesse conto di tali aggregazioni e cessioni, le cifre date nella precedente tabella sarebbero da sostituire colle seguenti, per i sotto indicati compartimenti, al 31 dicembre 1881:

Piemonte. . . . .	abitanti	3 067 050
Liguria . . . . .	»	894 198
Lombardia . . . . .	»	3 681 990
Abruzzi e Molise . .	»	1 318 339
Campania . . . . .	»	2 895 453

Per calcolare su termini perfettamente omogenei l'aumento della popolazione dal 1861 al 1871 e dal 1861 al 1881, si sarebbe dovuto similmente ricostituire, tanto pel 1871 quanto per il 1881, la popolazione del territorio dei compartimenti al 31 dicembre 1861. Ciò non si è fatto per evitare di alterare anche le cifre del 1871, che corrispondevano a limiti di territori alquanto diversi da quelli del 1861.

(2) L'aumento annuale geometrico per 1000 è calcolato colla nota formola:

$$1000 \left( \sqrt[n]{\frac{a'}{a}} - 1 \right)$$

in cui  $n$  rappresenta il numero degli anni del periodo d'osservazione,  $a'$  la cifra della popolazione all'ultimo anno del periodo ed  $a$  la cifra della popolazione, quale si trovava al principio.

(3) La cifra della Lombardia nel 1861 comprende anche la popolazione dei distretti mantovani rimasti in possesso dell'Austria fino al 1866; la popolazione censita per la Lombardia nel 1861, esclusi i distretti mantovani, fu di 3 104 838. La popolazione delle provincie venete e dei distretti mantovani suddetti, fu calcolata pel 1861 aggiungendo l'eccedenza dei nati sui morti ai risultati del censimento austriaco del 31 ottobre 1857. Avvertiamo che la guarnigione era esclusa da quelle cifre, mentre vi fu compresa nel 1871 dal censimento italiano, sicchè l'aumento riscontrato per il decennio è in parte da imputarsi a questa differenza nella base di calcolo.

La popolazione della provincia di Roma fu determinata per approssimazione. Si confrontarono fra loro le cifre del censimento pontificio del 1853 e quelle del censimento italiano del 1871, e dedotte l'aumento dal 1870 al 1871 per la città di Roma, cioè 18 000 abitanti circa, supponendolo dovuto pressochè esclusivamente al trasporto della capitale, la restante differenza fu imputata per otto diciottesimi all'intera provincia per il periodo 1853-1861. In tal modo l'accrescimento fu calcolato in ragione semplice, anzichè in ragione composta; ma considerando che gli elementi sui quali dovevasi operare erano approssimativi, si è creduto superfluo di applicare un procedimento più rigoroso.

Per il Veneto e per la provincia di Roma, si è tralasciato di calcolare l'aumento della popolazione dal 1861 al 1871 e dal 1861 al 1881, per non basarlo sui dati imperfetti del 1861; tuttavia per l'insieme del Regno si è creduto di poter indicare l'aumento, senza escluderne il Veneto e Roma, ritenendo che per un calcolo complessivo il difetto di esattezza delle cifre del 1861, relative a quei due compartimenti, non possa infirmare grandemente i risultati.

La popolazione del Regno come era costituito nel 1861 (cioè esclusi il Veneto, i distretti mantovani e la provincia di Roma) fu censita in numero di 21 777 334 abitanti. (Veggasi il volume I del censimento del 1861, pag. XII, e il volume I del censimento del 1871, pag. XI e XII, e la nota a pag. XIII).

Nella tavola seguente è indicata la differenza fra le due cifre della popolazione calcolata alla fine del 1886 e alla fine del 1887 in ciascuna provincia, separatamente pei maschi e per le femmine. Aggiungiamo le cifre della popolazione *censita* nel 1881, presa per base del calcolo.

PROVINCIE e Compartimenti	POPOLAZIONE CENSITA al 31 dicembre 1881			POPOLAZIONE CALCOLATA per differenza fra il numero dei nati e il numero dei morti al 31 dicembre 1887			ECCEDENZA dei nati sui morti dell' anno 1887		
	Totale	Maschi	Femmine	Totale	Maschi	Femmine	Totale	Maschi	Femm.
Alessandria . . .	729 710	374 060	355 650	781 609	400 750	380 859	8 805	4 611	4 194
Cuneo . . . . .	635 400	321 423	313 977	665 069	336 780	328 289	5 262	2 684	2 578
Novara . . . . .	675 926	327 010	348 916	716 577	348 959	367 618	6 875	3 783	3 092
Torino . . . . .	1 029 214	506 175	523 039	1 068 695	527 800	540 895	7 022	3 917	3 105
<b>Piemonte . . .</b>	<b>3 070 250</b>	<b>1 528 668</b>	<b>1 541 582</b>	<b>3 231 950</b>	<b>1 614 289</b>	<b>1 617 661</b>	<b>27 964</b>	<b>14 995</b>	<b>12 969</b>
Genova . . . . .	760 122	376 408	383 714	794 617	394 643	399 974	4 809	2 548	2 261
Porto Maurizio .	132 251	65 630	66 621	135 119	67 234	67 885	— 64	— 8	— 56
<b>Liguria . . . .</b>	<b>892 373</b>	<b>442 038</b>	<b>450 335</b>	<b>929 736</b>	<b>461 877</b>	<b>467 859</b>	<b>4 745</b>	<b>2 540</b>	<b>2 205</b>
Bergamo . . . . .	390 775	196 915	193 860	417 959	211 746	206 213	5 043	2 739	2 304
Brescia . . . . .	471 568	240 669	230 899	491 941	251 925	240 016	3 889	2 194	1 695
Como . . . . .	515 050	256 444	258 606	551 203	276 537	274 666	7 267	4 085	3 182
Cremona . . . . .	302 138	152 526	149 612	317 683	160 909	156 774	2 927	1 657	1 270
Mantova . . . . .	295 728	151 328	144 400	315 158	161 761	153 397	3 433	1 950	1 483
Milano . . . . .	1 114 991	567 367	547 624	1 196 012	609 574	586 438	16 142	8 310	7 832
Pavia . . . . .	469 831	237 527	232 304	502 142	254 249	247 893	5 255	2 723	2 532
Sondrio . . . . .	120 534	59 189	61 345	125 734	62 168	63 566	1 115	623	492
<b>Lombardia . . .</b>	<b>3 680 615</b>	<b>1 861 965</b>	<b>1 818 650</b>	<b>3 917 832</b>	<b>1 988 869</b>	<b>1 928 963</b>	<b>45 071</b>	<b>24 281</b>	<b>20 790</b>
Belluno . . . . .	174 140	82 677	91 463	188 196	90 199	97 997	2 685	1 497	1 188
Padova . . . . .	397 762	201 652	196 110	425 664	216 002	209 662	6 658	3 579	3 079
Rovigo . . . . .	217 700	109 602	108 098	232 719	117 500	115 219	3 781	1 981	1 800
Treviso . . . . .	375 704	192 128	183 576	408 244	208 840	199 404	6 741	3 524	3 217
Udine . . . . .	501 745	247 340	254 405	540 146	268 421	271 725	7 912	4 285	3 627
Venezia . . . . .	356 708	178 551	178 157	374 350	187 851	186 499	4 092	2 182	1 910
Verona . . . . .	394 065	202 769	191 296	419 489	215 762	203 727	5 161	2 582	2 579
Vicenza . . . . .	396 349	200 461	195 888	428 581	217 518	211 063	5 579	2 880	2 699
<b>Veneto . . . . .</b>	<b>2 814 173</b>	<b>1 415 180</b>	<b>1 398 993</b>	<b>3 017 389</b>	<b>1 522 093</b>	<b>1 495 296</b>	<b>42 609</b>	<b>22 510</b>	<b>20 099</b>

PROVINCIE e Compartimenti	POPOLAZIONE CENSITA al 31 dicembre 1881			POPOLAZIONE CALCOLATA per differenza fra il numero dei nati e il numero dei morti al 31 dicembre 1887			ECCEDENZA dei nati sui morti dell'anno 1887		
	Totale	Maschi	Femmine	Totale	Maschi	Femmine	Totale	Maschi	Femm.
Bologna . . . . .	457 474	232 557	224 917	486 644	247 811	238 833	3 394	1 833	1 561
Ferrara . . . . .	230 807	117 453	113 354	244 149	124 273	119 876	2 973	1 551	1 422
Forlì . . . . .	251 110	128 628	122 482	267 588	137 306	130 282	3 055	1 615	1 440
Modena . . . . .	279 254	141 308	137 946	296 674	150 861	145 813	2 814	1 556	1 258
Parma . . . . .	267 306	135 355	131 951	280 765	142 767	137 998	2 926	1 657	1 269
Piacenza . . . . .	226 717	116 668	110 049	238 783	123 038	115 745	2 845	1 517	1 328
Ravenna . . . . .	225 764	115 143	110 621	228 374	116 866	111 508	1 695	922	773
Reggio Emilia . . . . .	244 959	123 622	121 337	260 018	131 621	128 397	3 076	1 612	1 464
<b>Emilia . . . . .</b>	<b>2 183 391</b>	<b>1 110 734</b>	<b>1 072 657</b>	<b>2 302 995</b>	<b>1 174 543</b>	<b>1 128 452</b>	<b>22 778</b>	<b>12 263</b>	<b>10 515</b>
Arezzo . . . . .	238 744	122 958	115 786	254 058	130 753	123 305	3 078	1 653	1 425
Firenze . . . . .	790 776	400 953	389 823	832 719	423 887	408 832	6 496	3 469	3 027
Grosseto . . . . .	114 295	64 401	49 894	123 679	68 850	54 829	1 873	944	929
Livorno . . . . .	121 612	61 085	60 527	124 899	62 574	62 325	323	83	240
Lucca . . . . .	284 484	135 452	149 032	302 114	145 180	156 934	3 263	1 859	1 404
Massa e Carrara . . . . .	169 469	81 813	87 656	181 965	88 418	93 547	2 093	1 086	1 007
Pisa . . . . .	283 563	147 170	136 393	302 867	157 304	145 563	3 921	2 017	1 904
Siena . . . . .	205 926	108 033	97 893	217 796	114 281	103 515	2 859	1 438	1 421
<b>Toscana . . . . .</b>	<b>2 208 869</b>	<b>1 121 865</b>	<b>1 087 004</b>	<b>2 340 097</b>	<b>1 191 247</b>	<b>1 148 850</b>	<b>23 906</b>	<b>12 549</b>	<b>11 357</b>
Ancona . . . . .	267 338	130 937	136 401	283 575	139 881	143 694	2 897	1 687	1 210
Ascoli Piceno . . . . .	209 185	101 907	107 278	224 735	110 793	113 942	2 590	1 497	1 093
Macerata . . . . .	239 713	116 589	123 124	255 448	125 506	129 942	3 155	1 767	1 388
Pesaro e Urbino . . . . .	223 043	112 290	110 753	235 448	118 946	116 502	2 292	1 321	971
<b>Marche . . . . .</b>	<b>939 279</b>	<b>461 723</b>	<b>477 556</b>	<b>999 206</b>	<b>495 126</b>	<b>504 080</b>	<b>10 934</b>	<b>6 272</b>	<b>4 662</b>
Perugia - Umbria . . . . .	572 060	294 019	278 041	612 121	315 336	296 785	8 976	4 740	4 236
Roma - Lazio . . . . .	903 472	480 689	422 783	960 189	507 271	452 918	13 095	6 230	6 865
Aquila degli Abr. . . . .	353 027	164 263	188 764	379 570	179 252	200 318	4 502	2 539	1 963
Campobasso . . . . .	365 434	176 287	189 147	387 203	188 643	198 560	1 168	731	437
Chieti . . . . .	343 948	168 920	175 028	367 586	182 227	185 359	4 380	2 361	2 019
Teramo . . . . .	254 806	127 319	127 487	275 810	138 905	136 905	3 871	2 136	1 735
<b>Abruzzi e Molise . . . . .</b>	<b>1 317 215</b>	<b>636 789</b>	<b>680 426</b>	<b>1 410 169</b>	<b>689 027</b>	<b>721 142</b>	<b>13 921</b>	<b>7 767</b>	<b>6 154</b>

PROVINCIE e Compartimenti	POPOLAZIONE CENSITA al 31 dicembre 1881			POPOLAZIONE CALCOLATA per differenza fra il numero dei nati e il numero dei morti al 31 dicembre 1887			ECCEDENZA dei nati sui morti dell'anno 1887		
	Totale	Maschi	Femmine	Totale	Maschi	Femmine	Totale	Maschi	Femmine
Avellino . . . .	392 619	194 349	198 270	421 538	210 043	211 495	1 840	1 142	698
Benevento . . . .	238 425	118 799	119 626	255 768	128 489	127 279	1 997	1 293	704
Caserta . . . . .	714 131	353 618	360 513	761 785	379 454	382 331	8 722	4 658	4 064
Napoli . . . . .	1 001 245	498 978	502 267	1 037 790	518 449	519 341	9 880	5 058	4 822
Salerno . . . . .	550 157	266 129	284 028	583 654	284 878	298 776	4 904	2 936	1 968
<b>Campania . . . .</b>	<b>2 896 577</b>	<b>1 431 873</b>	<b>1 464 704</b>	<b>3 060 535</b>	<b>1 521 313</b>	<b>1 539 222</b>	<b>27 343</b>	<b>15 087</b>	<b>12 256</b>
Bari delle Puglie	679 499	338 285	341 214	730 770	365 514	365 256	10 066	5 270	4 796
Foggia . . . . .	356 267	177 873	178 394	370 667	184 970	185 697	— 389	— 552	163
Leece . . . . .	553 298	276 193	277 105	585 838	293 282	292 556	6 306	3 193	3 113
<b>Puglie . . . . .</b>	<b>1 589 064</b>	<b>792 351</b>	<b>796 713</b>	<b>1 687 275</b>	<b>843 766</b>	<b>843 509</b>	<b>15 983</b>	<b>7 911</b>	<b>8 072</b>
Potenza — Basilicata . . . . .	524 504	251 621	272 883	546 792	264 383	282 409	— 94	— 18	— 76
Catanzaro . . . .	433 975	216 283	217 692	454 726	227 382	227 344	4 627	2 389	2 238
Cosenza . . . . .	451 185	214 433	236 752	481 654	231 858	249 796	5 719	3 226	2 493
Reggio Calabria.	372 723	184 660	188 063	397 035	197 724	199 311	5 845	3 115	2 730
<b>Calabrie . . . .</b>	<b>1 257 883</b>	<b>615 376</b>	<b>642 507</b>	<b>1 333 415</b>	<b>656 964</b>	<b>676 451</b>	<b>16 191</b>	<b>8 730</b>	<b>7 461</b>
Caltanissetta . .	266 379	136 493	129 886	292 606	150 492	142 114	4 351	2 403	1 948
Catania . . . . .	563 457	280 014	283 443	608 858	304 474	304 384	5 823	3 362	2 461
Girgenti . . . . .	312 487	156 034	156 453	345 807	174 315	171 492	4 528	2 647	1 881
Messina . . . . .	460 924	227 934	232 990	495 861	246 960	248 901	6 521	3 391	3 130
Palermo . . . . .	699 151	352 722	346 429	757 565	384 152	373 413	10 606	5 936	4 670
Siracusa . . . . .	341 526	173 295	168 231	379 179	193 167	186 012	8 008	4 243	3 765
Trapani . . . . .	283 977	141 612	142 365	312 623	156 853	155 770	3 693	1 819	1 874
<b>Sicilia . . . . .</b>	<b>2 927 901</b>	<b>1 468 104</b>	<b>1 459 797</b>	<b>3 192 499</b>	<b>1 610 413</b>	<b>1 582 086</b>	<b>43 530</b>	<b>23 801</b>	<b>19 729</b>
Cagliari . . . . .	420 635	217 497	203 138	443 297	229 517	213 780	3 148	1 528	1 620
Sassari . . . . .	261 367	134 891	126 476	280 559	145 421	135 138	3 814	2 051	1 763
<b>Sardegna . . . .</b>	<b>682 002</b>	<b>352 388</b>	<b>329 614</b>	<b>723 856</b>	<b>374 938</b>	<b>348 918</b>	<b>6 962</b>	<b>3 579</b>	<b>3 383</b>
<b>REGNO . . . . .</b>	<b>28 459 628</b>	<b>14 265 383</b>	<b>14 194 245</b>	<b>30 266 056</b>	<b>15 231 455</b>	<b>15 034 601</b>	<b>323 914</b>	<b>173 237</b>	<b>150 677</b>



**Note relative alle tavole di mortalità e di sopravvivenza.**

(1) Si veda il volume degli *Annali di statistica*, serie I, vol. 7, pag. 76 e seguenti.

In questo volume è tradotta la memoria del D.r Becker, direttore dell'ufficio imperiale tedesco di statistica « *Zur Berechnung von Sterbetafeln an die Bevölkerungsstatistik* » pubblicata a Berlino nel 1874. In questa memoria sono illustrate con figure geometriche le varie formole che servono al calcolo della mortalità e sono svolte le diverse formole adottate per il calcolo della mortalità dagli uffici statistici di varii Stati.

(2) Le formole che si possono trarre da questo ragionamento sono parecchie; ne daremo qualcuna per fissare le idee. Nell'esempio considerato la prima formola per il calcolo delle mortalità sarebbe

$$\frac{M_{60-61}}{\frac{1}{2}(C_{60-61} + C_{59-60})}$$

detti  $M$  i morti e  $C$  i viventi alle età indicate al piede della lettera. Con maggior rigore sarebbe

$$C_{59-60} = C_{60-61} + M_{59.5-60.5},$$

ma in pratica si suppone

$$C_{59-60} = C_{60-61} + M_{60-61},$$

e quindi si ha la formola alla quale si accenna nel testo

$$\frac{M_{60-61}}{C_{60-61} + \frac{1}{2}M_{60-61}} \dots \dots (1)$$

Un'altra formola più approssimata si avrebbe procedendo per classi annuali ed assumendo

$$M_{59.5-60.5} = \frac{1}{2}(M_{59-60} + M_{60-61})$$

ciò che porterebbe all'espressione della mortalità

$$\frac{M_{60-61}}{C_{60-61} + \frac{1}{4}(M_{59-60} + M_{60-61})}$$

la quale può scriversi anche così

$$\frac{M_{60-61}}{C_{60-61} + \frac{1}{2}M_{60-61} + \frac{1}{4}(M_{59-60} - M_{60-61})} \dots \dots (2)$$

Questa formola può essere generalizzata: se le classi dei morti procedono per quinquennii essa diviene

$$\frac{M_{60-65}}{C_{60-65} + \frac{1}{2}M_{60-65} + \frac{1}{20}(M_{55-60} - M_{60-65})} \dots \dots (3)$$



La formola adoperata nel calcolo delle tavole di mortalità del Regno è la seguente

$$\frac{M_{60-65}}{C_{60-65} + \frac{1}{2} M_{60-65}} \dots \dots (4)$$

Essa rappresenta a sua volta una prima approssimazione al risultato della formola precedente (3), e corrisponde all'applicazione della formola (1) per classi quinquennali di età.

(3) Un procedimento simile fu seguito anche dall'ufficio imperiale di statistica della Germania, per calcolare i quozienti di mortalità e la tavola di sopravvivenza per le età superiori ad 88 anni, pubblicati nel *Monatsheft der Statistik der Deutschen Reichs*, del novembre 1887.

Il procedimento di calcolo adottato dall'ufficio tedesco conduce ad una parabola.

(4) Una spiegazione particolareggiata del metodo seguito per questa interpolazione parabolica esige l'uso delle formule.

Il coefficiente di mortalità all'età  $x$  è rappresentato dalla espressione

$$\zeta_x = a + b x + c x^2.$$

I coefficienti annui di mortalità sono rappresentati dal valore  $\zeta_x$  per  $x$  uguale alla media aritmetica dell'età estreme che determinano l'anno considerato; così, per esempio, il quoziente per le età da 4 a 5 anni corrisponde a quello per 4 anni e mezzo.

Similmente indicando con  $c_x$  il numero dei viventi all'età  $x$ , è stato posto

$$c_x = \alpha + \beta x + \gamma x^2.$$

Per intervalli di un anno di età, si prende il numero dei viventi in quest'anno pari al valore di  $c_x$  per  $x$  uguale alla media aritmetica delle età estreme che determinano l'anno considerato.

Ciò posto diciamo ancora  $Z_{x-y}$  il coefficiente di mortalità calcolato per gli anni di età da  $x$  ad  $y$  e  $C_{x-y}$  il numero dei censiti classificati tra le età  $x$  ed  $y$ . Le condizioni enunciate nel testo sono espresse dalle seguenti equazioni:

$$\zeta_{4.5} = Z_{4-5} \quad \zeta_{12.5} = Z_{10-15} \quad Z_{5-10} C_{5-10} = \sum_5^{10} \zeta_x c_x$$

alle quali occorre aggiungere le seguenti:

$$c_{4.5} = C_{4-5} \quad c_{12.5} = \frac{C_{10-15}}{5} \quad C_{5-10} = \sum_5^{10} c_x.$$

Si avverte infine che si è creduto più opportuno nel calcolo di sostituire alle somme indicate col  $\sum$  gli integrali corrispondenti, perchè  $\zeta_x$  e  $c_x$  sono funzioni continue dell'età  $x$ .

Nel volume del movimento dello Stato civile per l'anno 1886 alla terza equazione di condizione era surrogata l'altra  $C_{5-10} = C_{7.8}$ , che non è equivalente alla precedente. Poniamo a confronto i coefficienti ottenuti coi due metodi sulle osservazioni dei dodici anni 1876-87 per il sesso maschile, aggiungendovi quelli per gli anni da 4 a 5 e da 12 a 13 anni.

	ANNI								
	4-5	5-5	6-7	7-8	8-9	9-10	10-11	11-12	12-13
Metodo (1887) . . . .	23,7	18,5	14,0	10,5	7,7	5,8	4,8	4,8	5,2
Id. (1886) . . . .	23,7	18,9	14,9	11,5	8,8	6,9	5,6	5,1	5,2

(5) Ecco il procedimento adottato per calcolare i sopravvivenuti di 100,000 nati a ciascun anno di età in base ai quozienti di mortalità.

Il numero  $S_{e+1}$  dei sopravvivenuti all'età  $e+1$  è tratto dai sopravvivenuti  $S_e$  all'età antecedente, mediante la sottrazione del numero dei morti fra questi  $S_e$  in un anno di calendario. Questo numero di morti è calcolato col quoziente di mortalità  $\alpha_{e,e+1}$  o  $\alpha'_{e,e+1}$  o  $\alpha''_{e,e+1}$  fra l'età  $e$  ed  $e+1$ , mediante l'espressione  $\frac{S_e \alpha_{e,e+1}}{1000}$  per le età inferiori ai 5 anni:  $\frac{2 S_e \alpha'_{e,e+1}}{2000 + \alpha'_{e,e+1}}$  per le età comprese fra i 5 e i 60 anni; ed infine  $\frac{S_e \alpha''_{e,e+1}}{1000}$  per le età da 60 anni in poi. La ragione di questa differenza di procedimenti sta nell'aver calcolato i quozienti di mortalità con metodi diversi per grandi gruppi di età. Così, il numero dei morti sotto i 5 anni fra due età consecutive fu paragonato ai superstiti  $S_e$  dell'età immediatamente antecedente per formare il quoziente di mortalità per 1000 viventi  $\alpha_{e,e+1}$ ; fra i 5 e 60 anni il numero dei morti fu invece paragonato a quello dei censiti, e dai 60 in su venne posto a confronto del numero dei censiti accresciuto della metà dei morti per formare i quozienti quinquennali, da cui si son tratti per interpolazione rispettivamente i quozienti annui  $\alpha'_{e,e+1}$ ; e  $\alpha''_{e,e+1}$ .

Nei sopravvivenuti si riflette ancora la differenza dei metodi tenuti in questo anno e nel precedente per ottenere i quozienti di mortalità da 5 a 12 anni. Diamo le due serie di numeri per il sesso maschile analogamente a quanto è stato fatto nella nota precedente.

	E T A'							
	5	6	7	8	9	10	11	12
Superstiti ottenuti col metodo attuale. . .	62,863	61,711	60,853	60,217	59,753	59,410	59,125	58,854
Superstiti ottenuti col metodo precedente.	62,863	61,686	60,764	60,079	59,552	59,143	58,813	58 513

Necessariamente anche per le età superiori al 12° anno le cifre dei superstiti sarebbero diverse nelle tavole calcolate coi due metodi, perchè il numero dei viventi a 12 anni non è il medesimo; ma i rapporti tra due numeri consecutivi sarebbero identici alle medesime età nelle due tavole.

(6) I morti fra le età  $n$  ed  $n+1$  son dati dalla differenza fra le classi dei superstiti  $S_n$  e  $S_{n+1}$  alle corrispondenti età. Supponendo che i decessi sieno ripartiti uniformemente durante l'anno, quei che son morti fra le età  $n$  ed  $n+1$  hanno vissuto mediamente dopo l'età  $n$  mezzo anno. Analogamente i morti fra  $n+1$  ed  $n+2$  anni hanno vissuto prima del decesso e dopo l' $n^o$  anno un tempo medio di un anno e mezzo: e così di seguito. Per tal modo il totale degli anni vissuti da coloro che hanno raggiunto l'ennesimo anno di età è

$$\frac{1}{2} (S_n - S_{n+1}) + \frac{3}{2} (S_{n+1} - S_{n+2}) + \frac{5}{2} (S_{n+2} - S_{n+3}) + \frac{7}{2} (S_{n+3} - S_{n+4}) + \dots$$

Dividendo questa somma pel numero  $S_n$  di coloro che raggiunsero l'età  $n$  si ha l'età media alla medesima età dalla formola

$$\frac{S_{n+1} + S_{n+2} + S_{n+3} + \dots + S_{\omega}}{S_n} + \frac{1}{2}$$

che ha servito a calcolare la serie dei numeri esprimenti la vita media relativa a ciascun grado di età.

Se il numero dei viventi fosse espresso per una funzione analitica delle età, e cioè qualunque fosse  $x$ , intero o frazionario, commensurabile od incommensurabile, si conoscesse che  $S_x = f(x)$ , si avrebbe l'età media all'età  $n$  nell'espressione

$$e_n = \frac{\int_n^{\omega} S_x dx}{S_n}$$

# TAVOLE





TAVOLA I. — MOVIMENTO PER COMUNI.

Anno 1887.

Alessandria.

CIRCONDARI E DISTRETTI — COMUNI	ALTIMETRIA Metri	POPOLAZIONE censita al 31 dicembre 1881	MATRIMONI	NATI		MORTI		CIRCONDARI E DISTRETTI — COMUNI	ALTIMETRIA Metri	POPOLAZIONE censita al 31 dicembre 1881	MATRIMONI	NATI		MORTI	
				Maschi	Femmine	Maschi	Femmine					Maschi	Femmine		

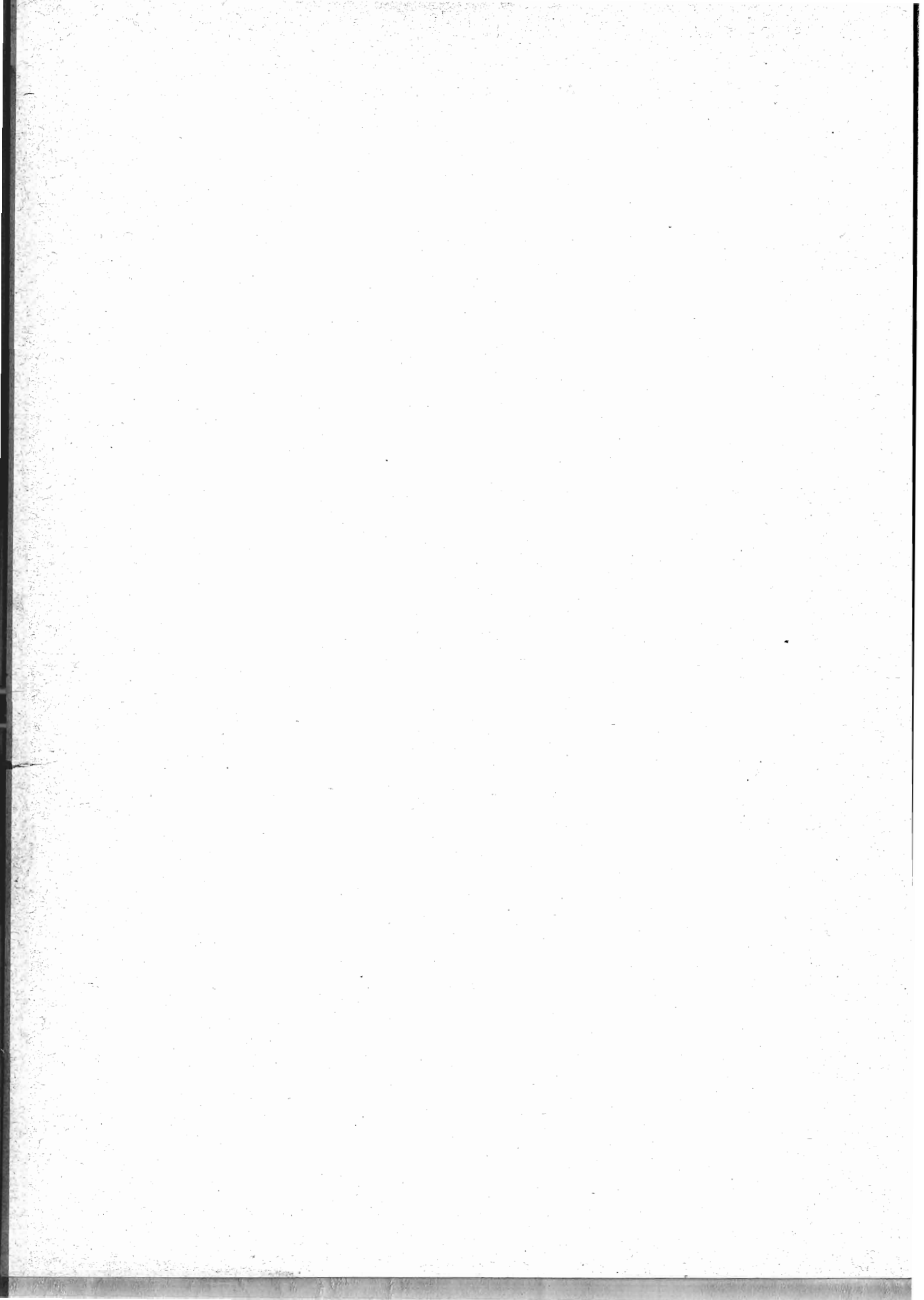
PROVINCIA DI ALESSANDRIA. (a)

CIRCONDARIO DI ACQUI.

Acqui . . . . .	164	11283	99	241	231	178	160	Mombaruzzo . . . . .	321	3008	34	76	54	22	37
Alice Bel Colle . . . . .	418	1673	18	39	31	22	21	Monastero Bormida . . . . .	198	1419	10	34	23	25	15
Bergamasco . . . . .	131	1875	23	42	44	18	13	Montabone . . . . .	454	763	10	18	13	11	11
Bistagno . . . . .	176	2307	24	42	62	37	25	Montaldo Bormida . . . . .	346	1561	19	28	32	19	18
Bruno . . . . .	211	953	7	23	21	14	7	Montechiaro d'Acqui . . . . .	559	840	10	19	18	9	13
Bubbio . . . . .	232	1542	11	25	33	21	90	Morbello . . . . .	427	1453	19	35	34	16	9
Calamandrana . . . . .	315	2052	19	56	45	41	40	Morsasco . . . . .	328	1574	5	36	28	12	10
Carenino . . . . .	160	600	1	14	18	4	5	Nizza Monferrato . . . . .	138	6663	69	161	150	99	91
Carpeneto . . . . .	329	1928	16	43	40	25	23	Olmo Gentile . . . . .	616	428	1	6	8	10	7
Cartosio . . . . .	240	1146	14	31	21	18	14	Orsara Bormida . . . . .	295	1312	1	24	35	2	4
Cassinasco . . . . .	448	1177	13	17	21	13	18	Pareto . . . . .	476	1825	17	29	33	37	28
Cassinelle . . . . .	387	2429	18	36	50	41	40	Ponti . . . . .	117	1171	19	19	23	13	14
Castel Boglione . . . . .	260	1215	11	31	27	12	10	Ponzone . . . . .	610	3756	30	87	67	50	46
Castelletto d'Erro . . . . .	538	482	7	7	13	5	6	Prasco . . . . .	245	728	1	11	14	4	2
Castelletto Molina . . . . .	250	431	1	7	12	1	4	Quaranti . . . . .	273	498	5	12	14	3	4
Castelnuovo Belbo . . . . .	122	1877	19	43	39	23	17	Ricaldone . . . . .	338	1383	19	30	23	16	14
Castelnuovo Bormida . . . . .	121	1793	10	38	25	13	11	Rivalta Bormida . . . . .	140	2886	33	72	60	38	37
Castel Rocchero . . . . .	414	661	7	18	15	9	8	Rocca Grimalda . . . . .	273	3188	35	67	76	45	54
Cavatore . . . . .	519	921	8	30	20	18	14	Roccoverano . . . . .	764	2145	22	48	34	31	35
Cessole . . . . .	227	1276	14	13	25	12	14	Rocchetta Palafea . . . . .	423	810	11	14	15	7	6
Cortiglione . . . . .	211	1131	11	26	27	14	14	San Giorgio Scarampi . . . . .	633	433	3	4	8	3	3
Cremolino . . . . .	405	1777	21	45	46	45	29	Serole . . . . .	589	590	8	12	9	10	15
Denice . . . . .	380	510	7	12	7	7	4	Sessame . . . . .	357	777	9	14	15	18	9
Fontanile . . . . .	276	1128	11	23	25	9	13	Spigno Monferrato . . . . .	258	3204	38	55	63	53	38
Grogna . . . . .	198	1059	13	31	26	15	15	Strevi . . . . .	178	2666	21	68	48	29	22
Incisa Belbo . . . . .	131	3105	21	76	62	45	38	Terzo . . . . .	222	1098	9	23	33	19	28
Loazzolo . . . . .	430	1082	3	20	24	14	12	Trisobbio . . . . .	320	1844	21	43	31	38	36
Malvicino . . . . .	340	347	2	5	9	6	1	Vaglio Serra . . . . .	230	659	5	18	15	10	9
Maranzana . . . . .	271	870	12	26	29	15	14	Vesime . . . . .	214	1484	15	24	21	16	15
Melazzo . . . . .	265	2082	24	43	50	37	22	Visone . . . . .	170	2079	15	53	39	25	18
Merana . . . . .	315	409	5	10	4	4	6								
Molare . . . . .	228	2320	13	51	52	38	44								
Mombaldone . . . . .	300	610	3	15	6	11	6								
								TOTALE . . . . .	106226	1000	2324	2196	1475	1343	

CIRCONDARIO DI ALESSANDRIA.

Alessandria . . . . .	95	62464	529	1115	1090	921	815	Lu . . . . .	272	4203	37	101	100	51	47
Alluvioni Cambio . . . . .	77	2071	15	47	31	27	33	Masio . . . . .	143	3264	21	57	71	90	39
Bassignana . . . . .	96	3604	34	86	70	50	51	Montecastello . . . . .	216	1379	8	28	27	25	17
Borghetto Alessandrino . . . . .	105	955	8	14	13	10	7	Oviglio . . . . .	107	2932	21	59	52	31	25
Bosco Marengo . . . . .	121	4544	43	77	74	46	57	Pavone d'Alessandria . . . . .	137	386	4	8	7	3	2
Casal Cermelli . . . . .	102	1524	10	25	25	8	15	Pecetto di Valenza . . . . .	145	2099	25	45	48	26	30
Cassine . . . . .	190	5283	54	93	103	73	59	Pietra Marazzi . . . . .	101	801	4	8	11	8	8
Castellazzo Bormida . . . . .	103	6296	44	122	117	80	65	Predosa . . . . .	136	1525	17	31	28	14	14
Castelletto Scazzoso . . . . .	192	1804	13	23	26	16	21	Quarignano . . . . .	121	3134	25	69	56	39	43
Castello di Annone . . . . .	112	2937	27	53	61	33	42	Quattordio . . . . .	135	1885	14	41	21	21	17
Castelspina . . . . .	116	830	2	21	23	6	2	Refrancore . . . . .	186	2661	25	58	63	34	24
Cerro Tanaro . . . . .	107	1238	15	20	18	19	17	Rivarone . . . . .	103	1041	12	17	21	14	12
Felizzano . . . . .	114	2898	23	59	58	34	49	San Salvatore Monferrato . . . . .	205	7271	59	146	147	76	69
Frascaro . . . . .	124	697	6	14	9	10	11	Sezere . . . . .	127	2918	32	46	55	29	41
Fresonara . . . . .	143	1471	17	27	30	11	9	Solero . . . . .	102	3994	38	56	58	44	44
Frugarolo . . . . .	115	2675	17	57	41	32	35	Valenza . . . . .	125	9835	99	172	144	100	107
Gamalerò . . . . .	143	1706	16	28	23	9	18								
Lazzarone . . . . .	117	649	4	17	17	4	6								
								TOTALE . . . . .	152974	1318	2840	2738	1934	1851	

CIRCONDARIO DI ASTI.

Agliano . . . . .	263	3091	25	60	60	29	31	Buttigliera d'Asti . . . . .	292	2665	12	50	44	24	30
Albugnano . . . . .	549	910	4	15	12	10	6	Calosso . . . . .	400	2735	34	79	48	33	24
Antignano . . . . .	260	1619	11	37	28	15	14	Camerano Casasco . . . . .	301	1054	8	25	15	16	12
Aramengo . . . . .	320	1131	10	17	23	10	7	Canelli . . . . .	248	5461	38	112	108	74	62
Asti . . . . .	126	33233	265	706	585	479	423	Cantarana . . . . .	176	724	7	16	16	6	14
Azzano del Tanaro . . . . .	217	666	3	14	11	10	6	Capriglio . . . . .	231	667	3	12	16	10	6
Bagnasco d'Asti . . . . .	257	355	5	5	6	7	4	Castagnole Lanze . . . . .	271	4299	32	93	92	64	40
Baldichieri . . . . .	174	787	9	16	11	6	8	Castell'Alfero . . . . .	235	2627	18	61	55	26	28
Belveglio . . . . .	141	1072	9	31	21	15	16	Castellero . . . . .	248	388	2	8	6	1	7
Berzano di San Pietro . . . . .	423	684	8	13	9	18	13	Castelnuovo Calcea . . . . .	247	1974	18	43	48	28	20

(a) Le quote altimetriche furono dedotte dalle Carte dell'istituto geografico militare.

TAVOLA I. — MOVIMENTO PER COMUNI.

Anno 1887.

Alessandria.

CIRCONDARI E DISTRETTI — COMUNI	ALTIMETRIA Metri	POPOLAZIONE censita al 31 dicembre 1881	M A T R I M O N I		N A T I		M O R T I		CIRCONDARI E DISTRETTI — COMUNI	ALTIMETRIA Metri	POPOLAZIONE censita al 31 dicembre 1881	M A T R I M O N I		N A T I		M O R T I	
			Maschi	Femmine	Maschi	Femmine	Maschi	Femmine				Maschi	Femmine	Maschi	Femmine		
																Maschi	Femmine
Castelnuovo d'Asti . . . . .	307	3542	26	64	72	53	42		Piea . . . . .	278	1312	5	29	20	21	29	
Castiglione d'Asti . . . . .	209	742	5	22	13	14	10		Pino d'Asti . . . . .	413	534	5	7	18	8	3	
Cellarengo . . . . .	321	567	4	9	6	6	8		Piovà . . . . .	330	1266	13	16	17	13	8	
Celle Enomondo . . . . .	234	1032	7	17	15	13	10		Portacomaro . . . . .	233	2285	19	45	37	34	24	
Cerreto d'Asti . . . . .	305	698	6	13	10	3	9		Primeglio Schierano . . . . .	354	477	1	7	5	4	4	
Chiusano d'Asti . . . . .	261	568	2	15	9	4	5		Revigliasco d'Asti . . . . .	204	1258	11	32	25	17	14	
Cinaglio . . . . .	281	1091	7	16	23	11	8		Roatto . . . . .	256	710	3	18	12	10	4	
Coazzolo . . . . .	357	2348	20	46	53	21	28		Robella . . . . .	428	1420	12	16	20	25	16	
Cocconato . . . . .	291	552	10	11	6	5	6		Rocca d'Arazzo . . . . .	212	2448	18	53	53	20	27	
Corsione . . . . .	433	2694	14	51	41	31	31		Rocchetta Tanaro . . . . .	107	3410	25	68	75	37	39	
Cortandone . . . . .	287	583	5	6	7	7	4		San Damiano d'Asti . . . . .	180	8431	69	193	138	118	109	
Cortanze . . . . .	219	505	6	8	11	8	6		San Martino al Tanaro . . . . .	259	1189	10	24	25	17	15	
Cortazzone . . . . .	319	825	4	18	14	13	14		San Marzano Oliveto . . . . .	302	1799	23	40	32	22	20	
Cossombrato . . . . .	227	1619	7	25	36	18	9		San Marzanotto . . . . .	234	1217	11	33	22	13	10	
Costigliole d'Asti . . . . .	306	1074	12	18	27	8	8		San Michele d'Asti . . . . .	271	489	5	12	10	6	3	
Dusino . . . . .	249	7057	69	153	161	89	97		San Paolo della Valle . . . . .	265	960	7	18	16	12	7	
Ferrere . . . . .	264	814	5	14	19	7	7		Scurzolengo . . . . .	254	1520	11	27	28	17	13	
Frinco . . . . .	287	1971	10	48	39	31	29		Serravalle d'Asti . . . . .	190	735	7	16	11	7	6	
Isola d'Asti . . . . .	218	1565	8	31	25	23	11		Sessant . . . . .	216	1066	6	23	18	10	12	
Maretto . . . . .	246	2860	23	58	42	26	24		Settime . . . . .	273	929	7	18	28	8	5	
Marmorito . . . . .	249	663	6	11	15	6	8		Soglio . . . . .	291	528	3	14	5	7	8	
Moasca . . . . .	428	665	4	9	7	7	2		Solbrito . . . . .	258	399	7	7	5	9	7	
Momberecelli . . . . .	260	577	8	9	22	11	7		Tighiolo . . . . .	239	2907	32	73	65	36	35	
Monale . . . . .	234	3653	21	74	80	30	48		Tonengo . . . . .	485	455	2	7	9	9	6	
Moncuoco Torinese . . . . .	200	967	10	18	17	10	5		Vaglianero . . . . .	199	463	3	10	12	4	4	
Mondonio . . . . .	403	1712	8	25	21	16	10		Valfenera . . . . .	282	2234	17	44	44	20	19	
Mongardino . . . . .	299	448	3	9	13	4	6		Viale . . . . .	262	788	2	16	21	17	19	
Montaia . . . . .	292	1581	7	41	28	12	15		Vigliano d'Asti . . . . .	280	1211	13	33	26	14	10	
Montaldo Scarampi . . . . .	267	1218	6	28	27	16	13		Villafraanca d'Asti . . . . .	206	1957	23	35	35	29	23	
Montechiaro d'Asti . . . . .	258	1607	10	29	36	22	24		Villanova d'Asti . . . . .	260	3619	27	42	56	45	32	
Montegrosso d'Asti . . . . .	291	2000	12	38	27	34	26		Vinchio . . . . .	269	1538	8	34	21	25	22	
Moransengo . . . . .	244	3242	23	67	70	34	26										
Passerano . . . . .	400	523	3	12	7	11	8										
	319	685	8	15	8	4	9		TOTALE . . . . .		167944	1305	3451	5130	2125	1897	

CIRCONDARIO DI CASALE MONFERRATO.

Alfano Natta . . . . .	296	1724	21	29	29	16	14		Montiglio . . . . .	321	2939	28	57	56	45	48
Altavilla Monferrato . . . . .	256	1574	9	37	35	23	24		Morano sul Po . . . . .	122	2956	27	64	56	43	45
Balzola . . . . .	119	3295	29	90	71	49	36		Murisengo . . . . .	336	2281	19	42	39	43	25
Borgo San Martino . . . . .	107	1761	8	26	26	17	22		Occhimiano . . . . .	107	2364	15	37	45	28	22
Bozzole . . . . .	91	718	8	14	7	5	8		Oddalengo Grande . . . . .	381	1665	16	22	17	23	21
Brusaschetto . . . . .	260	341	2	8	5	5	7		Oddalengo Piccolo . . . . .	300	847	6	10	13	8	8
Calliano . . . . .	271	3247	29	77	73	51	44		Olivola . . . . .	245	425	2	15	5	4	6
Camagna . . . . .	261	2323	34	40	42	33	23		Ottiglio . . . . .	264	2329	24	67	41	35	29
Camino . . . . .	238	1197	7	29	19	26	22		Ozzano Monferrato . . . . .	277	2078	16	35	48	20	33
Casale Monferrato . . . . .	115	28711	192	486	476	497	486		Penango . . . . .	264	2032	12	46	44	14	17
Casorzo . . . . .	296	2357	29	47	54	32	34		Pomaro Monferrato . . . . .	142	1136	8	17	17	9	19
Castagnole Monferrato . . . . .	229	2810	21	63	54	28	30		Pontestura . . . . .	140	2461	20	68	50	45	45
Castelletto Merli . . . . .	411	1817	15	25	33	24	20		Ponzano Monferrato . . . . .	385	696	7	13	14	8	4
Castel S. Pietro Monf. . . . .	253	1233	6	16	15	11	15		Quarti . . . . .	231	771	10	20	26	13	17
Castelvero d'Asti . . . . .	286	234	2	1	1	1	4		Rinco . . . . .	292	301	4	3	6	2	3
Cellamonte . . . . .	267	1290	8	29	25	13	16		Rosignano Monferrato . . . . .	282	3355	33	68	45	43	44
Cereseto . . . . .	271	1372	6	34	31	25	31		Rosingo . . . . .	297	232	1	2	2	3	6
Cerrina . . . . .	225	1398	10	31	21	15	11		Salabue . . . . .	265	504	1	13	8	13	7
Coleavagno . . . . .	229	477	1	10	9	9	8		Sala Monferrato . . . . .	263	1458	11	26	23	31	23
Coniolo . . . . .	212	912	7	20	21	18	12		San Giorgio Monferrato . . . . .	279	1378	10	45	23	20	23
Conzano . . . . .	262	1892	20	34	34	20	22		Scandelluzza . . . . .	278	601	6	5	9	20	11
Corterano . . . . .	377	257	1	5	8	1	2		Serralunga di Crea . . . . .	240	1234	6	24	15	13	21
Cucearo Monferrato . . . . .	230	1144	7	23	21	17	18		Solonghello . . . . .	220	1038	11	19	12	13	20
Cunico . . . . .	253	1122	3	19	17	29	24		Terruggia . . . . .	188	1127	11	20	23	10	13
Frassinello Monferrato . . . . .	249	1536	16	34	15	31	24		Ticineto . . . . .	102	1664	12	30	38	16	20
Frassineto Po . . . . .	104	2553	13	30	49	24	27		Tonco . . . . .	271	2342	22	52	49	49	40
Fubine . . . . .	188	3609	34	72	74	49	58		Treville . . . . .	309	878	7	18	10	16	9
Gabiano . . . . .	300	2664	7	51	49	37	27		Valmacca . . . . .	97	2063	19	47	27	49	44
Giarole . . . . .	98	1070	14	23	19	21	24		Varengo . . . . .	251	751	4	15	9	8	9
Grana . . . . .	290	1847	6	31	39	32	24		Viargli . . . . .	252	2848	24	56	67	32	37
Grazzano . . . . .	299	1771	12	36	33	16	18		Vignale . . . . .	308	3442	29	82	67	37	34
Mirabello Monferrato . . . . .	120	3191	32	85	78	48	42		Villadeati . . . . .	412	2598	14	53	58	32	53
Mombello Monferrato . . . . .	294	3174	14	51	51	48	38		Villamiroglio . . . . .	329	1546	9	20	19	15	13
Moncalvo . . . . .	305	4338	40	53	65	45	53		Villanova Monferrato . . . . .	111	3403	32	72	85	45	35
Moncestino . . . . .	287	885	6	15	8	15	13		Villa San Secondo . . . . .	287	1241	11	27	29	17	19
Montalero . . . . .	275	649	6	12	13	10	9									
Montemagno . . . . .	259	3760	36	78	81	55	71		TOTALE . . . . .		153167	1198	2974	2795	2213	2184



TAVOLA I. — MOVIMENTO PER COMUNI.

Anno 1887.

Alessandria - Ancona.

CIRCONDARI E DISTRETTI — COMUNI	ALTIMETRIA Metri	POPOLAZIONE censita al 31 dicembre 1881	MATRIMONI	NATI		MORTI		CIRCONDARI E DISTRETTI — COMUNI	ALTIMETRIA Metri	POPOLAZIONE censita al 31 dicembre 1881	MATRIMONI	NATI		MORTI	
				Maschi	Femmine	Maschi	Femmine					Maschi	Femmine	Maschi	Femmine
				CIRCONDARIO DI NOVI LIGURE.											
Albera Ligure . . . . .	414	921	8	8	5	13	8	Montaldeo . . . . .	332	972	3	17	21	18	5
Arquata Scrivia . . . . .	258	2817	17	57	61	32	40	Mornese . . . . .	380	1403	6	36	37	21	23
Basaluzzo . . . . .	149	1685	15	34	31	26	21	Novi Ligure . . . . .	232	13783	138	265	259	167	200
Belforte Monferrato . . . . .	252	871	10	19	17	16	17	Ovada . . . . .	186	8258	74	168	172	144	180
Borghetto di Borbera . . . . .	295	749	6	14	13	11	18	Parodi Ligure . . . . .	408	4624	33	98	92	60	61
Cabella Ligure . . . . .	475	1598	11	31	26	30	16	Pasturana . . . . .	214	623	5	13	11	5	10
Cantalupo Ligure . . . . .	375	1243	6	16	17	15	16	Pozzolo Formigaro . . . . .	171	3621	20	50	61	40	49
Capriata d'Orba . . . . .	176	3072	20	68	70	46	35	Roccaforte Ligure . . . . .	851	1167	6	19	14	17	11
Carrega . . . . .	964	2673	36	53	35	41	50	Rocchetta Ligure . . . . .	394	1142	8	21	16	17	22
Carrosio . . . . .	247	811	8	13	8	4	4	San Cristoforo . . . . .	301	906	10	25	23	10	16
Casaleggio Boiro . . . . .	361	641	7	20	7	6	6	Serravalle Scrivia . . . . .	220	3198	29	66	64	32	46
Castel de' Ratti . . . . .	275	362	..	4	11	3	2	Silvano d'Orba . . . . .	171	2749	18	65	60	57	69
Castelletto d'Orba . . . . .	240	2645	32	65	73	48	40	Stazzano . . . . .	219	910	13	17	24	7	8
Fiaccone . . . . .	726	904	9	12	19	5	6	Tagliolo . . . . .	315	2287	20	59	39	24	27
Francavilla Bisio . . . . .	160	678	9	15	18	7	2	Tassarolo . . . . .	250	810	15	13	15	10	12
Gavi . . . . .	215	6683	47	138	127	78	70	Torre de' Ratti . . . . .	301	463	2	6	13	7	8
Gronzona . . . . .	302	955	7	16	12	17	12	Vignole Borbera . . . . .	243	1328	13	16	16	15	11
Lerma . . . . .	290	1769	12	49	26	18	18	Voltaggio . . . . .	340	2374	22	50	42	41	38
Molo di Borbera . . . . .	330	288	1	4	4	4	11	TOTALE . . . . .	...	83698	702	1660	1577	1127	1205
Mongiardino Ligure . . . . .	673	1715	6	20	18	15	17								

CIRCONDARIO DI TORTONA.

Alzano . . . . .	78	628	1	17	14	12	14	Molino de' Torti . . . . .	76	1031	8	18	15	13	18
Avolasca . . . . .	400	575	2	8	9	12	11	Monperone . . . . .	285	509	4	5	4	5	1
Berzano di Tortona . . . . .	280	250	2	5	2	3	2	Monleale . . . . .	301	673	14	12	9	8	8
Brignano Curone . . . . .	282	561	4	9	9	4	7	Montacuto . . . . .	525	723	4	11	10	8	7
Carbonara Scrivia . . . . .	177	637	7	8	11	5	5	Montegioco . . . . .	197	266	..	6	6	5	..
Carezzano Inferiore . . . . .	300	850	6	12	9	8	13	Montemarzino . . . . .	466	841	6	17	6	9	11
Carezzano Superiore . . . . .	343	359	4	7	4	4	5	Paderna . . . . .	301	374	3	7	8	2	6
Casalnocetto . . . . .	155	1388	10	24	25	7	16	Piovera . . . . .	86	1455	17	24	22	29	15
Casasco . . . . .	399	540	3	7	7	5	1	Pontecurone . . . . .	104	3022	24	46	49	41	43
Cassano Spinola . . . . .	191	1474	19	29	29	30	15	Pozzol Groppo . . . . .	375	489	2	3	7	4	4
Castellania . . . . .	385	415	3	3	10	2	6	Sale . . . . .	83	6134	32	73	105	102	108
Castellar Guidobono . . . . .	144	332	3	5	2	3	3	San Sebastiano Curone . . . . .	335	809	4	11	11	16	18
Castellnuovo Scrivia . . . . .	85	7240	50	119	103	99	98	Sant'Agata Fossili . . . . .	425	853	8	16	10	10	6
Cerreto Grue . . . . .	251	462	1	7	8	8	7	Sardigliano . . . . .	236	370	..	4	6	9	5
Costa Vescovato . . . . .	272	830	8	17	12	18	10	Sarezzano . . . . .	300	1275	15	23	18	15	23
Cuquello . . . . .	246	263	4	8	7	6	2	Sorli . . . . .	562	489	2	4	3	6	7
Dernice . . . . .	591	886	5	20	11	10	8	Spineto . . . . .	260	612	5	10	15	2	5
Fabbrica Curone . . . . .	438	1702	18	36	32	21	17	Tortona . . . . .	114	14441	117	249	265	187	148
Forotondo . . . . .	830	241	5	2	7	3	4	Vargo . . . . .	400	295	2	6	8	..	3
Frascata . . . . .	305	351	2	7	5	4	7	Viguzzolo . . . . .	128	2346	11	37	37	13	18
Garbagna . . . . .	290	1441	2	28	23	23	19	Villaveria . . . . .	193	1029	10	19	14	13	9
Gavazzano . . . . .	334	277	8	10	3	..	4	Villarmagnano . . . . .	170	648	2	16	10	10	9
Gremiasco . . . . .	405	852	5	13	9	12	11	Volpedo . . . . .	175	1441	11	26	13	17	15
Gropo . . . . .	230	264	1	3	3	5	8	Volpeglino . . . . .	245	279	3	6	3	2	1
Guazzora . . . . .	78	714	4	11	7	12	8	TOTALE . . . . .	...	65701	489	1098	1055	862	817
Isola Sant'Antonio . . . . .	76	1375	7	27	28	16	16								
Malvino . . . . .	291	390	1	7	7	4	12								

PROVINCIA DI ANCONA. (a)

CIRCONDARIO UNICO DI ANCONA.

Agugliano . . . . .	96	2869	31	66	52	35	38	Cupramontana . . . . .	540	4657	37	128	107	86	88
Ancona . . . . .	38	47729	421	862	812	645	600	Fabrizano . . . . .	322	17154	130	401	336	235	227
Arcevia . . . . .	569	8931	62	210	208	141	139	Falconara Marittima . . . . .	99	4699	37	91	90	80	91
Barbara . . . . .	313	1298	23	38	23	25	18	Filottrano . . . . .	340	8300	62	182	166	100	108
Belvedere Ostrense . . . . .	248	2297	18	53	52	39	43	Genga . . . . .	335	3360	48	79	75	46	58
Camerano . . . . .	234	3750	25	76	70	43	48	Jesi . . . . .	98	19462	151	422	371	265	301
Camerata Picena . . . . .	?	894	9	24	14	9	14	Loreto . . . . .	73	7728	51	127	116	98	118
Castellbellino . . . . .	299	961	18	17	23	13	14	Majolati . . . . .	452	2091	25	45	43	22	23
Castelfidardo . . . . .	180	6369	67	126	130	69	81	Mergo . . . . .	367	871	3	24	27	13	21
Castelleone di Suasa . . . . .	?	1715	19	38	46	26	26	Monsano . . . . .	136	1713	19	42	30	30	23
Castelplanio . . . . .	301	2476	19	43	53	42	52	Montecarotto . . . . .	376	2777	33	52	45	49	43
Cerreto d'Esi . . . . .	250	2158	19	49	37	26	35	Montemarciano . . . . .	95	4586	25	82	96	81	87
Chiaravalle . . . . .	30	5149	48	99	75	71	91	Monterado . . . . .	135	1101	10	20	25	14	13
Corinaldo . . . . .	214	5772	32	129	114	97	75	Monte Roberto . . . . .	381	1634	23	31	29	26	32

(a) Le quote altimetriche furono dedotte dai Risultati dell'Inchiesta circa le condizioni igieniche e sanitarie dei Comuni.



TAVOLA I. — MOVIMENTO PER COMUNI.

Anno 1887.

Ancona - Aquila.

CIRCONDARI E DISTRETTI — COMUNI	ALTIMETRIA Metri	POPOLAZIONE censita al 31 dicembre 1881	MATRIMONI	NATI		MORTI		CIRCONDARI E DISTRETTI — COMUNI	ALTIMETRIA Metri	POPOLAZIONE censita al 31 dicembre 1881	MATRIMONI	NATI		MORTI	
				Maschi	Femmine	Maschi	Femmine					Maschi	Femmine	Maschi	Femmine
				Monte San Vito . . . . .	100	3875	39					74	68	50	41
Montescuro . . . . .	310	1361	11	33	26	12	16	San Paolo di Jesi . . . . .	250	971	15	26	19	15	13
Morro d'Alba . . . . .	220	2228	17	47	47	23	35	Santa Maria Nuova . . . . .	200	2684	14	53	59	29	25
Numana . . . . .	70	1933	19	32	29	15	17	Sassoferrato . . . . .	350	7776	69	166	174	112	106
Offagna . . . . .	336	2190	17	38	24	15	24	Senigallia . . . . .	3	22499	140	363	375	381	362
Osimo . . . . .	247	17346	138	368	358	231	237	Serra de' Conti . . . . .	500	3089	21	52	41	29	26
Ostra . . . . .	?	6086	33	123	97	113	108	Serra San Quirico . . . . .	280	3999	33	82	89	54	57
Ostra Vetere . . . . .	254	3276	31	79	66	50	50	Sirolò . . . . .	134	2652	17	48	42	18	27
Paterno d'Ancona . . . . .	350	1150	18	30	19	18	12	Staffolo . . . . .	350	2479	29	58	55	34	39
Poggio San Marcello . . . . .	387	1303	9	23	30	36	36	Tomba di Senigallia . . . . .	50	1261	10	30	18	16	15
Polverigi . . . . .	195	2343	13	46	52	23	16								
Ripe . . . . .	150	2197	12	55	51	36	40								
Rosora . . . . .	356	1233	9	28	19	13	24								
								TOTALE . . . . .	...	267338	2202	5460	5064	3773	3854

PROVINCIA DI AQUILA DEGLI ABRUZZI. (a)

CIRCONDARIO DI AQUILA DEGLI ABRUZZI.

Acciano . . . . .	600	1958	13	44	38	41	34	Lucoli . . . . .	967	2287	25	71	48	26	36
Aquila degli Abruzzi . . . . .	721	18426	126	356	352	281	300	Montereale . . . . .	948	5343	46	124	113	66	78
Arischia . . . . .	836	1449	12	39	26	20	22	Navelli . . . . .	751	2372	24	46	44	46	33
Bagno . . . . .	627	2816	29	59	67	43	50	Ocre . . . . .	850	1152	14	24	22	19	20
Barete . . . . .	762	1231	11	27	31	17	11	Ofena . . . . .	507	3496	62	108	81	51	55
Barisciano . . . . .	971	3613	42	95	77	78	68	Paganica . . . . .	650	5389	45	113	104	97	90
Bussil . . . . .	344	1905	26	34	39	33	33	Pizzoli . . . . .	730	3644	46	73	84	53	59
Cagnano Amiterno . . . . .	857	2240	20	42	41	30	14	Poggio Picenze . . . . .	760	1015	13	27	21	14	11
Calasio . . . . .	1173	1410	21	40	38	24	43	Prata d'Ansidonia . . . . .	847	1723	15	33	44	31	46
Camarda . . . . .	834	3488	35	78	73	54	60	Preturo . . . . .	702	1808	13	35	31	20	32
Campotosto . . . . .	1305	2105	24	45	58	37	47	Rocca di Cambio . . . . .	434	714	13	15	8	6	11
Capetrano . . . . .	497	3555	28	74	83	76	78	Rocca di Mezzo . . . . .	1329	2395	29	52	51	33	37
Capitignano . . . . .	885	1270	7	25	33	14	22	Rojo Piano . . . . .	812	1280	15	26	24	24	20
Caporciano . . . . .	871	1071	9	25	22	28	31	San Demetrio ne' Vestini . . . . .	615	2772	23	50	37	38	56
Carapelle Calvisio . . . . .	918	1757	22	58	35	40	39	San Pio delle Camere . . . . .	904	1331	17	44	27	35	34
Castel del Monte . . . . .	1300	1888	19	51	71	39	44	Sant'Eusanio Forcon . . . . .	586	1054	7	17	20	24	30
Castel di Jeri . . . . .	550	1353	10	22	33	12	15	Santo Stefano di Sessanio . . . . .	1251	1012	15	26	20	17	23
Castelvecchio Subequo . . . . .	474	1854	10	46	43	31	34	Sassa . . . . .	673	1903	16	24	30	19	13
Collepietro . . . . .	885	1530	15	39	37	35	31	Scoppito . . . . .	833	1545	20	28	28	12	18
Fagnano Alto . . . . .	876	1924	25	36	28	23	21	Secinaro . . . . .	859	1236	12	25	36	17	24
Fontecchio . . . . .	695	1508	10	19	31	26	18	Tione . . . . .	600	675	4	10	18	7	10
Fossa . . . . .	640	1333	6	36	22	24	18	Tornimparte . . . . .	886	2749	23	52	45	49	23
Gagliano Aterno . . . . .	670	1673	13	36	38	20	26	Villa Sant'Angelo . . . . .	603	614	8	12	14	14	4
Goriano Sicoli . . . . .	705	1315	16	35	27	24	22								
Goriano Valli . . . . .	707	1558	16	26	27	24	37								
								TOTALE . . . . .	...	111539	1070	2417	2320	1792	1887

CIRCONDARIO DI AVEZZANO.

Ajelli . . . . .	1030	1896	22	37	35	18	28	Magliano de' Marsi . . . . .	728	4275	35	76	95	55	61
Avezzano . . . . .	697	7380	46	150	140	81	97	Massa d'Albe . . . . .	866	4260	44	97	90	63	55
Balsorano . . . . .	430	2874	13	68	55	55	43	Morino . . . . .	550	1731	16	42	55	31	33
Bisegna . . . . .	1150	1050	10	28	29	11	16	Opi . . . . .	1250	631	6	20	22	7	23
Canistro . . . . .	831	1090	19	39	29	16	12	Ortona de' Marsi . . . . .	1048	2842	32	73	83	31	46
Capistrello . . . . .	647	3512	33	86	77	48	51	Ortucchio . . . . .	680	1933	17	51	47	39	28
Cappadocia . . . . .	1050	2046	28	51	61	19	49	Ovindoli . . . . .	1390	1806	21	40	39	13	20
Carsoli . . . . .	603	5817	51	129	135	81	75	Pereto . . . . .	744	3108	27	75	68	35	43
Castellafiume . . . . .	791	1534	18	47	29	22	19	Pescasseroli . . . . .	1167	1394	29	65	59	48	48
Celano . . . . .	860	8314	69	190	156	114	98	Pescina . . . . .	835	7038	83	160	185	97	137
Cerchio . . . . .	834	1891	7	52	50	36	25	Sante Marie . . . . .	816	3138	14	74	55	42	43
Civita d'Antino . . . . .	904	1428	17	24	16	16	6	S. Vincenzo Valle Roveto . . . . .	584	3439	17	57	49	28	29
Civitellarovento . . . . .	500	2108	13	49	36	30	31	Seurcola . . . . .	744	3788	43	80	70	41	54
Cocullo . . . . .	860	1346	15	33	31	23	24	Tagliacozzo . . . . .	992	8042	58	207	226	115	110
Collarome . . . . .	837	1554	14	52	43	18	21	Trasacco . . . . .	691	1854	17	52	43	27	25
Collongro . . . . .	915	1718	31	44	41	28	21	Villavallelonga . . . . .	1005	1715	21	54	40	34	31
Gioja de' Marsi . . . . .	725	2672	27	69	54	83	74								
Lecce ne' Marsi . . . . .	745	1490	10	26	35	26	19								
Luco . . . . .	699	3689	18	81	69	59	56								
								TOTALE . . . . .	...	105063	941	2478	2347	1490	1551

a) Le quote altimetriche furono dedotte dalle Carte dell'Istituto geografico militare.

TAVOLA I. — MOVIMENTO PER COMUNI.

Anno 1887.

Aquila - Arezzo.

CIRCONDARI E DISTRETTI — COMUNI	ALTIMETRIA Metri	POPOLAZIONE censita al 31 dicembre 1881	MATRIMONI	NATI		MORTI		CIRCONDARI E DISTRETTI — COMUNI	ALTIMETRIA Metri	POPOLAZIONE censita al 31 dicembre 1881	MATRIMONI	NATI		MORTI	
				Maschi	Femmine	Maschi	Femmine					Maschi	Femmine		
				Accumoli . . . . .	859	2352	17					50	26	20	22
Amatrice . . . . .	955	6463	48	115	146	86	86	Leonessa . . . . .	974	5359	69	128	141	69	79
Antrodoco . . . . .	587	3979	39	104	94	56	55	Lugnano di Villa Troiana	780	1247	6	22	21	18	18
Borbona . . . . .	770	1582	18	41	28	16	14	Mioglianò . . . . .	1005	553	7	18	13	11	8
Borgocollegato . . . . .	735	5063	63	97	104	74	66	Pescocrociano . . . . .	819	4447	3	77	73	44	45
Borgo Velino . . . . .	460	1026	11	24	24	18	20	Petrella Salto . . . . .	778	4295	33	72	83	40	46
Cantalice . . . . .	743	2218	16	51	30	24	27	Posta . . . . .	721	1952	23	32	25	26	35
Castel Sant'Angelo . . . . .	600	1910	14	53	47	40	28	TOTALE . . . . .	...	51054	496	1080	1036	667	655
Cittaducale . . . . .	400	4098	39	104	93	65	52								
Cittareale . . . . .	1050	1841	9	26	27	22	17								

CIRCONDARIO DI CITTADUCALE.

Accumoli . . . . .	859	2352	17	50	26	20	22	Fiamignano . . . . .	988	3169	51	66	61	98	37
Amatrice . . . . .	955	6463	48	115	146	86	86	Leonessa . . . . .	974	5359	69	128	141	69	79
Antrodoco . . . . .	587	3979	39	104	94	56	55	Lugnano di Villa Troiana	780	1247	6	22	21	18	18
Borbona . . . . .	770	1582	18	41	28	16	14	Mioglianò . . . . .	1005	553	7	18	13	11	8
Borgocollegato . . . . .	735	5063	63	97	104	74	66	Pescocrociano . . . . .	819	4447	3	77	73	44	45
Borgo Velino . . . . .	460	1026	11	24	24	18	20	Petrella Salto . . . . .	778	4295	33	72	83	40	46
Cantalice . . . . .	743	2218	16	51	30	24	27	Posta . . . . .	721	1952	23	32	25	26	35
Castel Sant'Angelo . . . . .	600	1910	14	53	47	40	28	TOTALE . . . . .	...	51054	496	1080	1036	667	655
Cittaducale . . . . .	400	4098	39	104	93	65	52								
Cittareale . . . . .	1050	1841	9	26	27	22	17								

CIRCONDARIO DI SOLMONA.

Alfedena . . . . .	914	1745	27	49	52	53	43	Prezza . . . . .	400	2232	17	32	47	57	60
Anversa . . . . .	600	1499	13	33	36	35	50	Rajano . . . . .	399	3607	34	111	104	88	88
Ateleta . . . . .	821	2798	17	61	43	45	44	Rivisondoli . . . . .	1335	1581	13	50	45	39	42
Barrea . . . . .	1066	1434	12	44	39	18	25	Roccacasale . . . . .	572	1686	25	57	41	38	44
Bugnara . . . . .	600	2635	38	76	82	42	44	Rocca Pia . . . . .	1184	977	14	29	36	13	32
Campo-di Giove . . . . .	1064	1854	31	35	47	44	49	Rocaraso . . . . .	1236	1959	24	44	49	35	56
Castel di Sangro . . . . .	791	5193	46	119	118	114	112	Scanno . . . . .	1050	2679	26	71	68	37	35
Civitella Alfedena . . . . .	1084	633	6	19	23	5	8	Seontrone . . . . .	1038	1150	10	45	34	14	25
Introdacqua . . . . .	621	3238	41	97	89	52	50	Solmona . . . . .	403	17601	173	404	391	285	298
Pacentro . . . . .	650	4013	58	105	93	69	89	Villalago . . . . .	850	982	14	32	35	28	22
Pentima . . . . .	352	2544	27	71	64	66	75	Villetta Barrea . . . . .	975	1163	11	41	28	16	20
Pescocostanzo . . . . .	1395	2112	15	45	44	25	43	Vittorito . . . . .	377	1795	22	41	30	35	36
Pettorano sul Gizio . . . . .	650	3728	57	98	136	67	92	TOTALE . . . . .	...	85431	919	2171	2145	1658	1792
Popoli . . . . .	457	7157	58	179	185	171	143								
Pratola Peligna . . . . .	347	7436	87	183	186	167	164								

PROVINCIA DI AREZZO. (a)

CIRCONDARIO UNICO DI AREZZO.

Anghiari . . . . .	442	7284	64	139	156	92	83	Montemignao . . . . .	907	1031	8	25	26	11	8
Arezzo . . . . .	290	38950	325	811	760	702	646	Monterchi . . . . .	287	3144	20	62	54	40	37
Badia Tedalda . . . . .	* 750	2387	19	60	47	29	28	Monte San Savino . . . . .	305	7806	79	160	157	115	103
Bibbiena . . . . .	408	6136	38	133	136	71	70	Monte Santa Maria Tibe-							
Bucine . . . . .	227	7186	73	150	164	115	90	rina . . . . .	725	3121	23	61	48	48	56
Capolona . . . . .	275	2804	18	45	52	38	45	Montevarchi . . . . .	146	9896	85	199	193	142	154
Caprese . . . . .	653	2181	18	40	43	26	31	Ortignano Raggiolo . . . . .	487	1754	21	46	31	35	24
Castel Focognano . . . . .	344	3536	13	77	80	42	45	Pergine . . . . .	360	2243	24	40	40	39	34
Castelfranco di Sopra . . . . .	246	3112	17	74	62	43	39	Pian di Seb. . . . .	400	3081	26	74	57	45	48
Castel San Nicolò . . . . .	400	5384	34	150	113	131	112	Pieve Santo Stefano . . . . .	458	4690	33	94	81	54	50
Castiglion Fibocchi . . . . .	800	1134	13	19	21	19	19	Poppi . . . . .	435	6653	66	174	121	133	116
Castiglion Fiorentino . . . . .	313	12644	130	279	275	208	200	Pratovecchio . . . . .	432	5226	30	106	110	65	77
Cavriglia . . . . .	307	5187	42	110	102	64	60	San Giovanni Valdarno . . . . .	130	5532	51	144	146	83	89
Chitignano . . . . .	525	1246	7	27	23	10	15	Sansepolcro . . . . .	341	8238	67	157	160	120	122
Chiusi in Casentino . . . . .	912	2635	15	56	50	29	28	Sestino . . . . .	334	2403	16	58	55	22	35
Civitella in Val di Chiana	533	5984	75	133	136	89	87	Stia . . . . .	445	3292	18	76	86	27	39
Cortona . . . . .	490	26353	206	556	573	293	333	Subbiano . . . . .	275	3933	28	78	67	49	47
Fojano della Chiana . . . . .	325	7638	76	141	147	92	118	Talla . . . . .	360	2635	20	64	59	50	61
Laterina . . . . .	300	2230	14	50	34	34	45	Terranuova Bracciolini . . . . .	141	8169	72	171	164	95	100
Loro Ciuffenna . . . . .	322	5230	51	122	99	77	67	TOTALE . . . . .	...	238744	1997	5126	4854	3473	3429
Lucignano . . . . .	414	4065	39	92	70	59	39								
Marciano . . . . .	348	2591	23	73	56	37	29								

(a) Le quote altimetriche contrassegnate con un \* furono indicate dall' Ufficio provinciale del Genio civile; le altre furono dedotte dai Risultati dell' Inchiesta circa le condizioni igieniche e sanitarie dei Comuni.

TAVOLA I. — MOVIMENTO PER COMUNI.

Anno 1887.

Ascoli - Avellino.

CIRCONDARI E DISTRETTI — COMUNI	ALTIMETRIA Metri	POPOLAZIONE censita al 31 dicembre 1881	MATRIMONI	NATI		MORTI		CIRCONDARI E DISTRETTI — COMUNI	ALTIMETRIA Metri	POPOLAZIONE censita al 31 dicembre 1881	MATRIMONI	NATI		MORTI	
				Maschi	Femmine	Maschi	Femmine					Maschi	Femmine	Maschi	Femmine

PROVINCIA DI ASCOLI PICENO. (a)

CIRCONDARIO DI ASCOLI PICENO.

Acquasanta . . . . .	396	6032	49	103	99	66	81	Montalto delle Marche . . . . .	* 498	3298	28	48	70	47	44
Acquaviva Picena . . . . .	370	2069	19	42	45	29	27	Montedinove . . . . .	* 480	1158	7	21	13	10	12
Amandola . . . . .	545	4768	39	89	97	50	60	Monfortino . . . . .	600	2480	21	63	38	24	28
Appignano del Tronto . . . . .	* 250	1756	18	43	53	14	30	Montegalio . . . . .	* 800	2268	10	48	35	25	27
Arquata del Tronto . . . . .	700	4414	55	104	103	55	62	Montemonaco . . . . .	900	1523	7	27	25	11	15
Ascoli Piceno . . . . .	152	23225	160	428	397	355	355	Monteprandone . . . . .	260	3919	26	85	70	36	35
Carassai . . . . .	* 470	1910	17	46	22	25	23	Offida . . . . .	296	4995	48	123	98	47	62
Castel di Lama . . . . .	150	1862	16	52	50	23	23	Palmiano . . . . .	* 450	596	2	10	13	6	9
Castignano . . . . .	430	3223	16	67	64	48	42	Rocca del Fluvione . . . . .	* 300	3066	8	55	56	46	36
Castorano . . . . .	* 300	1108	7	26	24	10	19	Rotella . . . . .	* 380	2256	12	34	38	20	38
Colli del Tronto . . . . .	162	1298	9	23	23	15	15	S. Benedetto del Tronto . . . . .	4	6939	59	145	112	70	85
Comunanza . . . . .	460	3035	8	47	52	26	31	Spinetoli . . . . .	* 200	2120	15	44	50	21	28
Folignano . . . . .	* 300	2028	20	53	38	23	22	Venarotta . . . . .	434	2665	21	42	44	25	41
Force . . . . .	* 600	2926	16	58	52	30	40								
Maltignano . . . . .	* 350	1064	6	19	12	8	12								
Monsampolo del Tronto . . . . .	* 180	2240	18	51	60	30	25								
								TOTALE . . . . .	...	100241	737	1996	1853	1195	1327

CIRCONDARIO DI FERMO.

Altidona . . . . .	* 300	1244	13	20	21	21	20	Monte Rinaldo . . . . .	* 500	836	6	13	18	9	7
Belmonte Piceno . . . . .	* 250	1075	12	17	19	10	17	Manterubbiano . . . . .	459	3600	23	59	75	35	65
Campofilone . . . . .	130	1483	13	33	36	24	20	Monte S. Pietrangeli . . . . .	200	2209	15	38	40	17	21
Cossignano . . . . .	* 450	1516	9	30	30	18	22	Monte S. Pietro Morico . . . . .	255	550	5	15	10	5	6
Cupra Marittima . . . . .	113	2193	16	30	40	25	18	Monte Urano . . . . .	* 300	2287	18	53	53	33	51
Falerone . . . . .	397	4128	26	91	82	56	46	Monte Vidon Combatte . . . . .	* 440	993	3	12	24	6	8
Fermo . . . . .	310	18383	137	337	344	306	298	Monte Vidon Corrado . . . . .	* 400	1326	7	30	28	26	27
Francavilla d'Ete . . . . .	450	1264	10	31	23	16	10	Montottone . . . . .	250	1691	9	33	27	7	15
Grottammare . . . . .	4	8695	31	71	72	36	41	Ortezzano . . . . .	* 320	815	1	13	16	7	9
Grottazzolina . . . . .	290	1561	15	33	31	13	16	Pedaso . . . . .	1.5	731	3	12	8	14	10
Lapedona . . . . .	300	1311	12	28	21	17	17	Petricoli . . . . .	* 490	2858	24	57	42	24	36
Magliano di Tenna . . . . .	185	1056	9	22	26	18	16	Ponzano di Fermo . . . . .	* 420	1435	13	21	20	22	18
Massa Fermana . . . . .	* 400	1459	8	22	17	19	14	Porto San Giorgio . . . . .	2.5	3794	31	63	66	46	65
Massignano . . . . .	200	1862	13	38	38	16	17	Rapagnano . . . . .	312	1423	9	30	18	17	13
Montappone . . . . .	* 350	2338	14	49	39	34	29	Ripatransone . . . . .	493	6138	42	118	124	69	67
Monte Falcone Appenn. . . . .	770	1984	15	38	18	26	21	Santa Vittoria in Mate- nano . . . . .	* 520	2148	22	39	42	20	24
Montefiore dell'Aso . . . . .	409	2243	26	47	44	32	28	Sant'Elpidio a Mare . . . . .	250	9586	89	187	185	137	136
Monte Giberto . . . . .	400	1257	13	31	20	12	11	Servigliano . . . . .	* 250	2205	18	42	40	25	27
Monte Giorgio . . . . .	383	6105	26	102	95	66	62	Torre S. Patrizio . . . . .	* 320	1087	7	26	27	15	17
Montegranaro . . . . .	280	4263	33	93	94	66	64								
Monteleone di Fermo . . . . .	290	1430	10	31	19	13	15								
Montelparo . . . . .	* 520	1382	8	30	25	11	26								
								TOTALE . . . . .	...	108944	814	2085	2017	1389	1450

PROVINCIA DI AVELLINO. (b)

(Principato Ulteriore).

CIRCONDARIO DI ARIANO DI PUGLIA.

Accadia . . . . .	667	4532	46	144	116	74	62	Montecalvo Irpino . . . . .	623	4290	25	105	125	128	125
Anzano degli Irpini . . . . .	719	2758	31	70	71	57	61	Monteleone di Puglia . . . . .	819	3775	49	97	110	110	84
Ariano di Puglia . . . . .	817	14398	123	431	373	240	247	Orsara di Puglia . . . . .	550	5434	39	169	134	121	87
Bonito . . . . .	515	3797	28	73	98	61	62	San Nicola Baronia . . . . .	758	963	7	25	20	24	25
Carife . . . . .	740	2292	21	51	46	45	47	San Sossio . . . . .	640	2206	16	71	53	47	52
Casalbore . . . . .	620	1989	12	47	41	38	43	Sant' Arcangelo Trim. . . . .	360	1113	11	24	27	14	13
Castel Baronia . . . . .	638	1730	16	27	37	37	38	Savignano di Puglia . . . . .	718	3746	34	95	93	104	111
Flumeri . . . . .	638	1621	12	22	35	29	29	Taurasi . . . . .	365	2366	21	38	37	20	28
Fontanarosa . . . . .	475	2896	22	66	53	47	48	Trevico . . . . .	1090	3768	47	101	87	73	99
Greci . . . . .	823	3800	37	82	74	64	54	Vallata . . . . .	840	3584	44	87	88	64	95
Grottaminarda . . . . .	393	5050	60	105	89	86	86	Villanova del Battista . . . . .	742	2021	19	46	51	38	37
Melito Valle Bonito . . . . .	270	1743	17	31	32	26	37	Zungoli . . . . .	600	2266	17	45	52	57	52
Mirabella Eclano . . . . .	377	6825	52	121	113	97	89								
Montaguto . . . . .	720	2079	17	46	55	40	44								
								TOTALE . . . . .	...	91042	823	2219	2110	1741	1755

(a) Le quote altimetriche contrassegnate con un \* furono indicate dall'Ufficio provinciale del Genio civile; le altre furono dedotte dai Risultati dell'Inchiesta circa le condizioni igieniche e sanitarie dei Comuni.  
 (b) Le quote altimetriche furono dedotte dalle Carte dell'Istituto geografico militare.

TAVOLA I. — MOVIMENTO PER COMUNI.

Anno 1887.

Avellino.

CIRCONDARI E DISTRETTI — COMUNI	ALTIMETRIA Metri	POPOLAZIONE censita al 31 dicembre 1881	MATRIMONI	NATI		MORTI		CIRCONDARI E DISTRETTI — COMUNI	ALTIMETRIA Metri	POPOLAZIONE censita al 31 dicembre 1881	MATRIMONI	NATI		MORTI	
				Maschi	Femmine	Maschi	Femmine					Maschi	Femmine		
Ajello del Sabato . . . . .	423	1613	16	19	28	21	35	Parolise . . . . .	546	939	6	19	17	9	11
Altavilla Irpina . . . . .	371	5199	42	123	119	140	134	Petraro . . . . .	500	676	2	10	14	4	13
Atripalda . . . . .	345	6221	52	130	127	73	90	Pietradefusi . . . . .	378	5268	39	107	98	69	84
Avella . . . . .	200	3741	32	86	85	41	50	Pietrastornina . . . . .	470	3447	27	98	78	53	47
Avellino . . . . .	351	22920	170	454	451	380	374	Pra di Prine Ultra . . . . .	310	2879	25	60	52	48	48
Bajano . . . . .	190	2600	22	49	66	26	37	Pratola Serra . . . . .	200	3054	27	76	66	61	68
Bellizzi . . . . .	387	922	7	24	19	13	17	Quadrelle . . . . .	300	842	12	17	18	6	16
Candida . . . . .	633	1534	16	29	26	13	21	Quindici . . . . .	245	2615	29	56	53	51	37
Capriglia . . . . .	510	1634	12	36	39	28	27	Roccabascera . . . . .	417	3199	22	74	46	37	50
Cervinara . . . . .	284	7115	67	191	150	152	150	Rotondi . . . . .	272	1639	7	41	35	25	27
Cesinali . . . . .	375	1395	15	29	20	18	24	Salza Irpina . . . . .	530	1560	15	32	25	15	16
Chianche . . . . .	391	473	3	16	7	7	3	San Martino Valle Caud. . . . .	300	5074	40	110	119	96	115
Chianchetella . . . . .	397	394	6	9	3	4	3	San Michele di Serino . . . . .	360	1550	13	29	24	25	14
Chiusano di S. Dom. . . . .	660	2967	25	49	58	28	33	San Pietro Indelicato . . . . .	600	138	1	3	5	1	1
Contrada . . . . .	420	2357	22	62	44	38	33	San Potito Ultra . . . . .	517	1291	10	27	34	21	18
Domiceella . . . . .	160	1120	9	39	19	16	20	Sant'Agata di Sotto . . . . .	323	869	6	22	16	21	14
Forino . . . . .	429	3929	34	67	59	64	56	Santa Lucia di Serino . . . . .	410	1435	15	32	29	19	13
Grottolella . . . . .	596	1602	20	36	32	28	34	Sant'Angelo a Scala . . . . .	480	1084	6	30	24	22	15
Lapio . . . . .	485	2321	15	48	39	25	29	Santa Paolina . . . . .	550	1979	19	36	35	21	32
Lauro . . . . .	192	2707	19	71	54	36	33	Santo Stefano del Sole . . . . .	547	1844	11	20	39	28	18
Manocalzati . . . . .	455	1933	12	26	52	26	28	Serino . . . . .	415	6373	61	130	122	90	88
Marzano di Nola . . . . .	148	1270	13	21	28	20	15	Sirignano . . . . .	250	845	15	20	16	7	16
Mercogliano . . . . .	660	3103	23	58	72	52	45	Solofra . . . . .	530	5944	50	134	137	89	89
Montefalcone . . . . .	474	3562	24	75	65	43	46	Sorbo di Serpico . . . . .	564	863	5	23	15	8	11
Monteforte Irpino . . . . .	567	4384	45	70	86	60	57	Sperone . . . . .	170	1086	7	26	21	12	18
Montefredane . . . . .	602	2421	23	56	55	41	38	Summonte . . . . .	755	1502	15	32	34	24	31
Montefusco . . . . .	707	2124	13	40	23	23	19	Taurano . . . . .	311	1289	13	29	27	16	22
Montemiletto . . . . .	576	4113	36	70	74	56	44	Tavernola San Felice . . . . .	410	629	5	6	6	13	3
Montoro Inferiore . . . . .	95	5720	74	96	109	111	105	Torre le Nocelle . . . . .	470	1880	16	41	25	31	19
Montoro Superiore . . . . .	214	4750	39	104	75	87	118	Torroni . . . . .	637	781	8	13	16	16	12
Moschiano . . . . .	270	1368	8	45	34	35	36	Tufo . . . . .	250	1488	12	32	31	17	26
Mugnano del Cardin. . . . .	286	3188	24	53	67	38	42	Volturnara Irpina . . . . .	687	4706	42	95	95	59	67
Ospedaletto d'Alpinolo . . . . .	750	1359	12	34	30	14	18								
Pago del Vallo di Lauro . . . . .	132	974	9	23	29	11	17	TOTALE . . . . .	...	181851	1540	3818	3616	2781	2890

CIRCONDARIO DI SANT'ANGELO DE' LOMBARDI.

Andretta . . . . .	839	4368	42	95	82	118	114	Montemarano . . . . .	835	2882	23	61	80	57	48
Aquilonia . . . . .	665	2717	28	66	61	87	78	Monteverde . . . . .	798	2181	26	57	64	85	90
Bagnoli Irpino . . . . .	654	3092	21	57	71	63	52	Morra Irpino . . . . .	830	2937	19	36	42	70	61
Bisaccia . . . . .	750	6189	79	172	167	313	313	Nusco . . . . .	914	4639	23	88	77	63	44
Cairano . . . . .	813	1580	19	31	28	38	35	Paternopoli . . . . .	490	2494	23	56	37	55	40
Calabritto . . . . .	460	3141	40	62	60	55	52	Quaglietta . . . . .	250	1042	7	14	21	16	8
Calitri . . . . .	525	6974	50	175	166	178	203	Rocca San Felice . . . . .	705	1605	19	31	36	23	30
Caposele . . . . .	415	3681	31	72	73	66	86	Rocchetta Sant'Antonio . . . . .	677	4024	39	93	86	161	146
Cassano Irpino . . . . .	467	1387	9	24	27	15	12	San Mango sul Calore . . . . .	485	1963	19	50	35	36	22
Castelfranci . . . . .	450	3014	22	67	67	41	49	Sant'Andrea di Conza . . . . .	640	2292	35	56	62	58	52
Castelvetro di Calore . . . . .	750	2148	16	59	55	55	37	Sant'Angelo all'Esca . . . . .	461	2110	12	36	31	24	19
Conza della Campania . . . . .	608	1302	18	33	13	59	31	Sant'Angelo de' Lomb. . . . .	850	7073	62	180	139	253	219
Frigento . . . . .	911	3985	35	76	64	72	62	Senerchia . . . . .	615	1633	19	38	40	41	27
Gesualdo . . . . .	596	4242	39	97	101	60	82	Sturmo . . . . .	605	2855	31	44	63	49	52
Guardia Lombardi . . . . .	1030	4069	23	106	83	128	124	Teora . . . . .	660	4565	35	114	94	81	67
Lacedonia . . . . .	734	5822	78	159	144	265	246	Torella de' Lombardi . . . . .	680	3136	12	71	59	63	57
Lioni . . . . .	570	4886	47	80	60	123	109	Villamaina . . . . .	570	871	6	15	27	24	37
Lugosano . . . . .	449	1184	9	22	20	25	28								
Montella . . . . .	534	7643	57	130	108	76	94	TOTALE . . . . .	...	119726	1073	2623	2443	2996	2826

TAVOLA I. — MOVIMENTO PER COMUNI.

Anno 1887.

Bari - Belluno.

CIRCONDARI E DISTRETTI — COMUNI	ALTIMETRIA Metri	POPOLAZIONE censita al 31 dicembre 1881	MATRIMONI	NATI		MORTI		CIRCONDARI E DISTRETTI — COMUNI	ALTIMETRIA Metri	POPOLAZIONE censita al 31 dicembre 1881	MATRIMONI	NATI		MORTI	
				Maschi	Femmine	Maschi	Femmine					Maschi	Femmine		

PROVINCIA DI BARI DELLE PUGLIE. (a)

(Terra di Bari)

CIRCONDARIO DI ALTAMURA.

Alberobello. . . . .	416	5692	61	148	156	133	137	Grumo Appula . . . . .	180	9303	78	268	246	155	174
Altamura. . . . .	473	19933	168	511	427	372	361	Noci . . . . .	420	9985	52	246	230	231	197
Binetto . . . . .	179	1178	19	28	24	16	16	Santeramo in Colle. . . . .	495	11220	86	281	287	181	171
Cassano delle Murge . . . . .	346	5012	44	133	96	56	64	Toritto . . . . .	233	6608	74	195	187	117	120
Gioia del Colle. . . . .	360	17016	165	442	455	294	313	TOTALE . . . . .	...	102832	881	2693	2554	2006	1942
Gravina in Puglia . . . . .	380	16905	134	441	446	451	389								

CIRCONDARIO DI BARI DELLE PUGLIE.

Acquaviva delle Fonti . . . . .	297	8527	77	228	214	174	195	Loseto . . . . .	92	887	7	20	30	18	15
Bari delle Puglie. . . . .	5	60575	568	1324	1259	787	809	Modugno . . . . .	79	9880	103	231	235	254	241
Bitetto . . . . .	139	5763	58	122	140	82	84	Mola di Bari . . . . .	5	12435	147	280	275	185	193
Bitonto . . . . .	118	26207	222	625	556	347	376	Monopoli . . . . .	9	20918	169	366	348	265	279
Bitritto . . . . .	102	3777	42	75	80	49	59	Montrone . . . . .	154	3020	25	86	59	48	55
Canneto di Bari . . . . .	156	3499	30	84	85	55	58	Noicattaro . . . . .	99	7373	84	181	194	113	117
Capurso . . . . .	74	3920	31	92	116	61	57	Palo del Colle . . . . .	177	10278	118	222	221	165	184
Carbonara di Bari . . . . .	57	6036	85	179	179	107	96	Polignano a Mare. . . . .	24	7818	84	147	153	110	121
Casamassima . . . . .	223	7335	66	157	158	99	105	Putignano . . . . .	374	12098	126	293	266	272	249
Castellana . . . . .	276	9407	88	187	173	172	179	Rutigliano . . . . .	125	7663	78	185	177	104	106
Ceglie del Campo. . . . .	71	2754	21	64	72	46	51	San Michele di Bari . . . . .	281	4575	46	109	113	67	69
Cellammare. . . . .	110	871	8	21	19	14	19	San Nicandro di Bari. . . . .	183	5871	41	186	137	92	86
Cisternino . . . . .	394	6049	75	168	126	156	122	Triggiano. . . . .	60	8316	96	236	211	146	143
Conversano. . . . .	219	11890	96	225	216	271	265	Turi . . . . .	250	6169	46	130	144	121	110
Fasano . . . . .	111	17973	127	314	266	242	219	Valenzano . . . . .	89	4149	51	109	101	60	74
Giovinazzo . . . . .	10	9797	87	241	221	181	151	TOTALE . . . . .	...	313008	2964	7060	6731	5036	5036
Locorotondo . . . . .	410	7228	62	173	157	173	149								

CIRCONDARIO DI BARLETTA.

Andria . . . . .	151	37182	416	1139	1093	567	568	Ruvo di Puglia. . . . .	260	17956	226	524	516	324	324
Barletta . . . . .	15	33179	427	900	915	675	677	Spinazzola . . . . .	435	10623	114	227	222	322	294
Bisceglie . . . . .	16	23877	256	647	647	327	327	Terlizzi. . . . .	191	20592	254	479	449	379	408
Canosa di Puglia. . . . .	154	18843	218	570	550	318	300	Trani. . . . .	10	25647	307	621	653	424	429
Corato . . . . .	232	30552	339	1004	973	478	473	TOTALE . . . . .	...	263639	2995	7245	7173	4686	4684
Minervino Murge. . . . .	445	15132	140	405	399	251	175								
Molfetta . . . . .	5	30056	298	729	756	621	709								

PROVINCIA DI BELLUNO. (b)

DISTRETTO DI AGORDO.

Agordo . . . . .	611	3038	13	50	65	33	32	Rocca Pietore. . . . .	1183	1965	14	55	50	24	27
Alleghe. . . . .	1000	1320	12	21	28	12	11	San Tommaso. . . . .	1081	1264	8	32	29	17	14
Cencenighe. . . . .	775	1521	15	40	37	24	26	Taibon. . . . .	610	1728	16	38	30	19	12
Falcade . . . . .	1306	2688	18	55	48	19	25	Vallada. . . . .	* 968	1131	3	15	23	9	10
Forno di Canale . . . . .	980	1565	15	24	27	14	11	Voltago. . . . .	900	1021	8	25	22	12	10
Gosaldo . . . . .	1161	2136	23	45	57	28	39	TOTALE . . . . .	...	22724	179	478	462	242	252
La Valle. . . . .	815	1548	21	38	19	17	10								
Rivamonte . . . . .	970	1799	13	40	27	14	25								

(a) Le quote altimetriche furono dedotte dalle Carte dell'Istituto geografico militare.

(b) Le quote altimetriche contrassegnate con un \* furono indicate dall'Ufficio provinciale del Genio civile; quelle contrassegnate con \*\* furono dedotte dalle Carte dell'Istituto geografico militare; le altre dai Risultati dell'Inchiesta circa le condizioni igieniche e sanitarie dei Comuni.



TAVOLA I. — MOVIMENTO PER COMUNI.

Anno 1887.

Belluno.

CIRCONDARI E DISTRETTI — COMUNI	ALTIMETRIA Metri	POPOLAZIONE censita al 31 dicembre 1881	MATRIMONI	NATI				MORTI				CIRCONDARI E DISTRETTI — COMUNI	ALTIMETRIA Metri	POPOLAZIONE censita al 31 dicembre 1881	MATRIMONI	NATI				MORTI			
				Maschi	Femmine	Maschi	Femmine	Maschi	Femmine	Maschi	Femmine					Maschi	Femmine						
																		Maschi	Femmine	Maschi	Femmine		

DISTRETTO DI AURONZO.

Auronzo . . . . .	887	4130	29	94	76	57	38	San Niegò di Comelico. . . . .	990	588	..	12	12	12	8
Comelico Inferiore . . . . *	923	2413	19	73	47	36	34	San Pietro Cadore . . . . *	1043	2082	11	49	44	27	18
Comelico Superiore . . . .	1230	3573	30	82	68	50	56	Sappada . . . . .	1227	1178	10	20	24	10	12
Danta . . . . .	1411	558	1	8	10	2	7	Vigo . . . . .	931	2232	15	46	42	38	39
Lorenzago . . . . .	888	1065	9	14	13	7	16								
Lozzo Cadore . . . . .	756	1720	13	33	35	20	25	TOTALE . . . . .	..	19539	137	431	371	259	253

DISTRETTO DI BELLUNO.

Belluno . . . . .	383	15660	114	289	277	250	222	Puos d'Alpago . . . . .	427	1551	17	26	23	19	20
Chies d'Alpago . . . . .	640	1473	8	29	24	16	11	Sedico . . . . .	316	3912	46	80	86	45	51
Farra d'Alpago . . . . *	380	1965	15	45	33	21	13	Sospirolo . . . . .	444	3072	34	67	55	39	31
Limana . . . . .	353	2102	20	49	45	24	28	Tambre d'Alpago . . . . .	928	1791	12	32	23	21	11
Mel . . . . .	347	6496	37	119	120	75	91	Trichiana . . . . .	337	2608	30	59	58	38	32
Pieve d'Alpago . . . . .	693	1876	15	42	34	20	21								
Ponte nell'Alpi . . . . .	390	3831	25	95	75	46	42	TOTALE . . . . .	..	46337	373	932	853	614	573

DISTRETTO DI FELTRE.

Alano di Piave . . . . **	308	2946	20	72	38	43	36	San Gregorio nelle Alpi. . . .	546	1702	16	28	36	19	24
Cesio Maggiore . . . . .	488	3933	32	95	70	54	44	Santa Giustina . . . . .	305	4243	33	106	73	40	42
Feltre . . . . .	327	12566	91	278	252	204	185	Seren . . . . .	** 390	3939	32	93	80	45	41
Lentia . . . . .	** 264	2813	19	49	61	21	23	Vas . . . . .	** 218	1146	9	27	21	18	15
Pedavena . . . . .	** 362	2617	26	62	67	35	46								
Quero . . . . .	** 290	2263	14	61	51	38	33	TOTALE . . . . .	..	38168	292	871	749	517	489

DISTRETTO DI FONZASO.

Arsiè . . . . .	** 314	6659	73	156	139	112	102	Sovramonte . . . . .	646	3134	22	73	72	46	49
Fonzaso . . . . .	** 329	4416	39	128	109	52	55								
Lamon . . . . .	** 639	3442	33	126	120	79	82	TOTALE . . . . .	..	17651	167	483	440	289	288

DISTRETTO DI LONGARONE.

Castello Lavazzo . . . .	498	1937	22	48	42	29	30	Soverzene . . . . .	427	268	3	4	5	2	1
Forno di Zoldo . . . . .	860	3918	33	102	106	61	40								
Longarone . . . . .	479	3344	36	75	64	32	27								
San Tiziano di Goinna. .	1273	1650	19	43	36	17	25	TOTALE . . . . .	..	11117	113	272	253	141	123

DISTRETTO DI PIEVE DI CADORE.

Borca . . . . .	965	1125	6	14	11	18	11	San Vito del Cadore . . . .	1041	1490	11	22	32	14	20
Calalzo . . . . .	818	1181	11	26	22	13	18	Selva Bellunese . . . . .	1366	896	8	13	9	9	6
Cibiana . . . . .	1038	1107	9	26	19	7	21	Valle di Cadore . . . . .	861	2314	27	44	31	21	33
Domègge . . . . .	761	2235	19	41	37	27	30	Vodo . . . . .	* 950	1975	7	43	27	27	33
Ospitale . . . . .	* 470	893	14	17	13	16	6	Zoppè . . . . .	1478	426	7	11	10	11	16
Perarolo . . . . .	* 529	1578	18	22	37	20	28								
Pieve di Cadore . . . . .	886	3384	25	48	47	52	35	TOTALE . . . . .	..	18604	162	327	295	235	257

TAVOLA I. — MOVIMENTO PER COMUNI.

Anno 1887.

Benevento - Bergamo.

CIRCONDARI E DISTRETTI — COMUNI	ALTIMETRIA Metri	POPOLAZIONE censita al 31 dicembre 1881	MATRIMONI				CIRCONDARI E DISTRETTI — COMUNI				ALTIMETRIA Metri	POPOLAZIONE censita al 31 dicembre 1881	MATRIMONI			
			NATI		MORTI		NATI		MORTI							
			Maschi	Femmine	Maschi	Femmine	Maschi	Femmine	Maschi	Femmine						

PROVINCIA DI BENEVENTO. (a)

CIRCONDARIO DI BENEVENTO.

Airola . . . . .	250	5034	36	112	91	86	89	Montesarchio . . . . .	295	7206	53	162	146	123	134
Apice . . . . .	238	4131	39	95	78	53	69	Paduli . . . . .	350	3663	35	92	87	49	76
Apollosa . . . . .	461	1743	13	44	30	27	37	Pago Veiano . . . . .	490	2350	5	68	37	35	46
Arpaia . . . . .	430	1552	10	28	34	20	23	Pannarano . . . . .	290	2647	16	49	63	44	31
Arpaja . . . . .	254	1362	17	35	29	21	38	Paolisi . . . . .	270	1917	19	38	51	21	42
Benevento . . . . .	125	21631	156	498	484	378	439	Paupisi . . . . .	320	1330	20	30	26	28	27
Bonea . . . . .	350	1682	7	44	38	44	34	Pescolamazza . . . . .	393	2444	28	50	42	45	50
Bucciano . . . . .	280	1241	10	26	20	27	25	Pietra Elcina . . . . .	350	3728	29	92	76	116	98
Buonalbergo . . . . .	565	3224	31	62	65	75	75	S. Giorgio la Montagna . . . . .	380	2641	15	55	53	22	27
Campoli del Monte Ta- burno . . . . .	400	563	1	18	15	5	11	San Leucio . . . . .	850	2742	19	94	81	45	40
Castelpoto . . . . .	240	1516	15	42	42	28	24	San Martino Sannita . . . . .	470	1730	13	49	39	22	25
Cautano . . . . .	300	1231	5	26	28	24	27	San Nazaro e Calvi . . . . .	500	2492	14	55	54	32	41
Ceppaloni . . . . .	321	3296	26	84	64	61	49	San Nicola Manfredi . . . . .	500	1997	10	47	55	33	33
Foglianese . . . . .	350	1863	13	55	32	26	24	Sant'Angelo a Cupolo . . . . .	475	2919	19	83	51	67	62
Forchia . . . . .	282	978	6	24	19	15	22	Tocco Gaudio . . . . .	527	1501	11	34	33	28	28
Fragneto l'Abate . . . . .	501	2021	12	56	45	62	44	Torrecozzo . . . . .	420	2018	8	51	48	23	19
Fragneto Monforte . . . . .	390	2108	12	46	44	32	61	Vitulano . . . . .	500	2798	21	70	58	35	42
Mojano . . . . .	264	2996	20	64	84	63	64	TOTALE . . . . .	...	104290	764	2478	2272	1815	1976

CIRCONDARIO DI CERRETO SANNITA.

Amorosi . . . . .	60	1927	7	30	33	26	18	Morcone . . . . .	683	7422	63	188	173	135	161
Campolattaro . . . . .	470	1796	13	53	55	26	38	Pietraraja . . . . .	964	2062	25	33	45	18	17
Casalduni . . . . .	210	3649	34	103	86	61	44	Pontelandolfo . . . . .	488	4911	41	103	95	69	66
Castelvenero . . . . .	118	911	11	12	22	12	12	San Lorenzo . . . . .	250	2103	19	41	58	22	28
Cerreto Sannita . . . . .	200	5343	43	112	96	68	77	San Lorenzo Maggiore . . . . .	290	2147	24	59	59	22	36
Cusano Mutri . . . . .	500	4313	40	89	78	40	47	San Lupo . . . . .	500	1766	14	40	39	20	25
Durazzano . . . . .	298	1893	15	28	41	27	32	San Salvatore Telesino . . . . .	95	2999	26	81	63	61	52
Falcchio . . . . .	125	3906	28	61	68	38	49	Sant'Agata de' Goti . . . . .	152	8236	56	157	140	152	137
Frasso Telesino . . . . .	374	4022	32	84	94	83	88	Sassinoro . . . . .	537	1719	9	27	31	28	21
Guardia Sanframondi . . . . .	428	4848	51	103	97	77	92	Solopaca . . . . .	200	4978	30	104	106	110	118
Limatola . . . . .	50	2082	14	32	33	30	30	TOTALE . . . . .	...	75931	621	1601	1574	1165	1232
Melizzano . . . . .	200	2928	26	61	62	40	44								

CIRCONDARIO DI SAN BARTOLOMEO IN GALDO.

Baselice . . . . .	620	3888	22	66	72	67	71	Molinara . . . . .	580	2585	29	75	63	35	35
Castelfranco in Miscano . . . . .	760	4095	48	88	84	104	130	Montefalcone di Val For- tore . . . . .	825	3171	33	91	76	126	148
Castelpagano . . . . .	645	2860	21	50	43	38	49	Reino . . . . .	410	1005	6	21	20	29	32
Castelvetero in Val For- tore . . . . .	706	3994	25	109	103	87	83	San Bartolomeo in Galdo . . . . .	573	7655	75	238	213	155	158
Cercemaggiore . . . . .	1030	3985	34	88	73	72	71	San Giorgio la Molara . . . . .	670	4814	43	83	85	122	137
Circello . . . . .	709	2818	14	56	53	53	47	San Marco dei Cavoti . . . . .	695	4974	46	117	97	90	68
Colle Sannita . . . . .	745	5271	39	111	109	64	70	Santa Croce del Sannio . . . . .	750	4208	42	100	84	71	67
Fojano di Val Fortore . . . . .	470	2077	4	58	50	42	31	TOTALE . . . . .	...	58204	497	1375	1240	1181	1174
Ginestra de'Schiaivoni . . . . .	540	804	16	24	15	26	19								

PROVINCIA DI BERGAMO. (b)

CIRCONDARIO DI BERGAMO.

Adrara San Martino . . . . .	150	2087	5	47	33	55	38	Alzano di Sopra . . . . .	226	586	3	16	26	9	11
Adrara San Rocco . . . . .	430	770	15	22	11	13	19	Alzano Maggiore . . . . .	216	2520	15	41	38	38	37
Albano Sant'Alessandro . . . . .	241	841	10	21	30	10	12	Ambivere . . . . .	361	757	7	20	11	12	8
Albegno . . . . .	250	644	10	19	12	9	8	Averara . . . . .	750	412	3	8	7	5	2
Albino . . . . .	337	3440	27	101	75	47	56	Aviatico . . . . .	800	607	2	15	19	7	11
Almè . . . . .	298	846	9	23	27	11	21	Azzano San Paolo . . . . .	45	989	10	15	20	17	11
Almenno San Bartolom. . . . .	360	2326	26	60	60	46	34	Baresi . . . . .	728	225	1	4	4	2	2
Almenno San Salvatore . . . . .	340	1845	11	55	45	18	31	Barzana . . . . .	340	427	1	9	8	7	6

(a) Le quote altimetriche furono dedotte dalle Carte dell'Istituto geografico militare.  
 (b) Le quote altimetriche contrassegnate con un \* furono indicate dall'Ufficio provinciale del Genio civile; quelle contrassegnate con \*\* furono dedotte dalle Carte dell'Istituto geografico militare; le altre dai Risultati dell'Inchiesta circa le condizioni igieniche e sanitarie dei Comuni.





TAVOLA I. — MOVIMENTO PER COMUNI.

Anno 1887.

Bergamo.

CIRCONDARI E DISTRETTI — COMUNI	ALTIMETRIA Metri	POPOLAZIONE censita al 31 dicembre 1881	MATRIMONI	NATI		MORTI		CIRCONDARI E DISTRETTI — COMUNI	ALTIMETRIA Metri	POPOLAZIONE censita al 31 dicembre 1881	MATRIMONI	NATI		MORTI	
				Maschi	Femmine	Maschi	Femmine					Maschi	Femmine	Maschi	Femmine
Tavernola Bergamasca . . . . .	183	752	7	22	18	13	12	Vedeseta . . . . .	725	548	7	7	8	6	1
Telgate . . . . .	290	1364	13	39	35	27	32	Vercurago . . . . .	258	697	2	15	7	13	10
Terno . . . . .	216	1286	11	35	29	28	32	Viadanica . . . . .	** 594	706	8	16	14	14	14
Torre Boldone . . . . .	260	1118	6	34	32	21	26	Vigano San Martino . . . . .	328	601	4	17	15	7	8
Torre de' Busi . . . . .	430	1633	17	24	29	22	19	Vigolo . . . . .	** 616	727	10	16	9	26	20
Torre de' Roveri . . . . .	240	501	4	6	18	4	8	Villa d'Adda . . . . .	200	2228	16	46	40	37	28
Traubuchello . . . . .	800	109			3	1	1	Villa d'Almè . . . . .	300	1439	10	33	26	41	36
Trescore Balneario . . . . .	296	3088	27	68	80	26	39	Villa di Serio . . . . .	200	1041	7	33	31	8	21
Treviolo . . . . .	250	1093	7	39	34	21	12	Villongo San Filastro . . . . .	220	1024	7	23	25	14	15
Vall'Alta . . . . .	380	1402	15	33	29	19	22	Villongo Sant' Alessandro . . . . .	220	901	12	23	17	17	25
Valleve . . . . .	1000	176	2	3	3	2	2	Zandobbio . . . . .	296	1271	10	23	25	13	14
Valnegrà . . . . .	600	360	3	8	9	9	4	Zogno . . . . .	311	2014	18	51	50	26	17
Valsecca . . . . .	712	602	11	15	7	7	6								
Valtesse . . . . .	242	1234	9	27	24	21	11								
Valtorta . . . . .	950	789	9	17	14	14	15								
								TOTALE . . . . .	...	225864	1821	5067	4867	3502	3493

CIRCONDARIO DI CLUSONE.

Ardesio . . . . .	700	2009	15	44	51	33	27	Lovere . . . . .	** 234	2937	21	48	53	44	45
Azzone . . . . .	** 972	812	4	13	9	8	7	Monasterolo del Castello . . . . .	342	580	6	8	18	3	5
Barzizza . . . . .	570	359	2	5	7	2	3	Oltrepovo . . . . .	** 1148	829	3	15	14	7	12
Bianzono . . . . .	2	382		10	8	2	5	Oltressenda Alta . . . . .	710	257	1	7	2	3	3
Bondione . . . . .	** 891	431	7	11	6	10	8	Oltressenda Bassa . . . . .	590	598	1	13	15	15	7
Bossico . . . . .	** 868	560	3	16	13	15	14	Oneta . . . . .	722	754	1	14	18	10	7
Casnigo . . . . .	370	1755	8	47	29	20	16	Onore . . . . .	** 692	441	4	15	5	7	4
Castelfranco di Rogno . . . . .	** 215	858	3	21	21	13	12	Orezzo . . . . .	595	350	2	7	9	2	3
Castione della Presolana . . . . .	** 870	1918	11	39	33	20	8	Parre . . . . .	637	949	2	18	19	13	15
Castro . . . . .	195	521	1	8	11	5	6	Peja . . . . .	560	1128	7	23	30	12	15
Cazzano Sant'Andrea . . . . .	534	376	2	8	4	4	8	Pian Gajano . . . . .	** 350	646	4	16	17	5	9
Cene . . . . .	360	921	8	23	28	14	14	Pianico . . . . .	** 321	390	2	17	4	4	3
Cerete . . . . .	** 612	880	8	14	14	11	10	Piario . . . . .	586	266	4	6	5	4	4
Clusone . . . . .	600	3877	17	82	80	71	76	Ponte di Nossà . . . . .	378	362	2	15	14	8	10
Collere . . . . .	** 1006	678	2	7	3	6	5	Premolo . . . . .	437	511	6	13	15	4	5
Colzate . . . . .	403	638	4	10	15	4	11	Ranzanico . . . . .	400	773	4	20	18	20	19
Costa Volpino . . . . .	** 251	1863	10	45	40	28	32	Riva di Sotto . . . . .	190	553	2	5	9	12	6
Endine . . . . .	** 340	1071	7	11	19	18	13	Rovetta . . . . .	** 660	1193	7	33	27	27	21
Esmate . . . . .	** 528	285	1	5	4	3	7	Schilpario . . . . .	** 135	1455	4	20	26	13	12
Fino del Monte . . . . .	650	471	2	15	12	7	6	Sellere . . . . .	** 331	299		6	7	5	3
Fiornano al Serio . . . . .	378	492	3	15	9	10	11	Solto . . . . .	** 513	800	8	23	18	12	19
Fiumenoro . . . . .	** 792	280	1	6	7	9	7	Songavazzo . . . . .	** 652	551	5	9	10	7	3
Fonteno . . . . .	** 568	457		16	8	9	2	Sovere . . . . .	** 376	1946	10	34	40	23	23
Gandellino . . . . .	730	1260	8	25	19	18	16	Spinone . . . . .	368	372	5	11	5	5	6
Gandino . . . . .	550	3733	35	80	77	52	38	Valgoglio . . . . .	850	504	1	8	7	3	1
Gazzaniga . . . . .	370	2113	12	47	62	37	37	Vertova . . . . .	403	2411	26	56	44	37	43
Gorno . . . . .	406	911	7	20	21	8	7	Vilminore . . . . .	** 1018	1051	7	18	21	18	16
Gromo . . . . .	670	788	4	18	19	4	12	Zorzino . . . . .	** 329	257	1	8	4	2	6
Leffe . . . . .	446	1707	20	36	47	38	35								
Lizzola . . . . .	** 1253	601	3	10	8	15	9	TOTALE . . . . .	...	55470	354	1193	1158	819	787

CIRCONDARIO DI TREVIGLIO.

Antegnate . . . . .	100	2162	18	66	41	31	40	Casirate d'Adda . . . . .	112	1537	21	38	29	15	21
Arene . . . . .	246	1856	17	32	51	37	21	Castel Rozzone . . . . .	130	820	5	21	19	19	14
Arsago . . . . .	104	1111	11	29	25	15	11	Cavernago . . . . .	125	716	7	15	21	16	19
Bagnatica . . . . .	300	1270	12	46	41	29	20	Ciserano . . . . .	169	1401	7	36	34	20	25
Barbata . . . . .	102	452	3	15	17	11	13	Cividate al Piano . . . . .	145	2243	19	64	37	39	39
Bariano . . . . .	121	1347	9	40	32	28	23	Cologno al Serio . . . . .	180	3074	27	81	52	78	63
Boltiere . . . . .	585	1374	8	24	23	28	16	Comun Nuovo . . . . .	200	1018	8	19	25	8	13
Brignano Gera d'Adda . . . . .	124	3057	16	72	69	67	66	Cortenova . . . . .	100	984	8	29	34	26	29
Brusaporto . . . . .	235	730	7	20	19	14	19	Covo . . . . .	121	2500	24	59	47	49	49
Calcinate . . . . .	* 217	2419	17	73	61	39	63	Fara d'Adda . . . . .	126	2710	20	83	80	53	39
Calcio . . . . .	131	3340	22	89	76	60	57	Fara Olivana . . . . .	* 134	696	3	17	14	7	6
Calvenzano . . . . .	113	1689	12	35	37	19	30	Fontanella . . . . .	748	2758	20	48	48	60	60
Canonica d'Adda . . . . .	143	1850	18	47	44	34	28	Fornovo di San Giovanni . . . . .	106	1070	8	28	24	20	12
Caravaggio . . . . .	112	7909	51	182	172	115	114	Ghisalba . . . . .	120	1596	15	37	30	36	33

TAVOLA I. — MOVIMENTO PER COMUNI.

Anno 1887.

Bergamo - Bologna.

CIRCONDARI E DISTRETTI — COMUNI	ALTIMETRIA Metri	POPOLAZIONE censita al 31 dicembre 1881	MATRIMONI	NATI		MORTI		CIRCONDARI E DISTRETTI — COMUNI	ALTIMETRIA Metri	POPOLAZIONE censita al 31 dicembre 1881	MATRIMONI	NATI		MORTI	
				Maschi	Femmine	Maschi	Femmine					Maschi	Femmine	Maschi	Femmine
				Grassobbio . . . . .	223	726	4					17	16	12	16
Isso . . . . .	204	308	1	8	7	7	11	Pontirolo Nuovo . . . . .	128	1791	15	49	29	29	18
Levate . . . . .	200	1275	10	26	35	20	18	Pumenengo . . . . .	100	1516	12	28	34	16	24
Lurano . . . . .	170	1095	7	19	14	10	14	Romano di Lombardia . . . . .	121	4907	38	117	115	102	117
Mariano al Brembo . . . . .	200	669	4	7	18	2	10	Sabbio Bergamasco . . . . .	240	459	4	10	9	9	8
Martinengo . . . . .	150	4927	25	135	121	95	98	Spirano . . . . .	717	2075	13	55	47	40	26
Misano di Gera d'Adda . . . . .	103	1102	8	23	21	19	25	Torre Pallavicina . . . . .	135	1572	17	29	25	21	16
Mornico . . . . .	125	1078	12	34	26	18	20	Treviglio . . . . .	123	13231	93	353	327	209	192
Mornico al Serio . . . . .	168	1682	17	32	37	22	23	Urgnano . . . . .	284	3942	22	96	71	74	73
Mozzanica . . . . .	102	1412	8	30	27	25	27	Verdellino . . . . .	2	1093	13	25	28	20	27
Osio Sopra . . . . .	200	1087	5	26	17	20	18	Verdello . . . . .	174	2126	15	46	43	34	31
Osio Sotto . . . . .	300	1993	13	50	40	26	33	Zanica . . . . .	190	2114	16	48	47	51	32
Pagazzano . . . . .	121	1089	3	28	23	6	21								
Palosco . . . . .	107	1857	15	48	54	29	35								
								TOTALE . . . . .	...	109441	813	2695	2444	1895	1885

PROVINCIA DI BOLOGNA. (a)

CIRCONDARIO DI BOLOGNA.

Anzola dell'Emilia . . . . .	** 40	4076	58	96	74	47	41	Minerbio . . . . .	9	7300	56	138	128	78	79
Argelato . . . . .	** 25	4139	25	100	71	64	49	Molinella . . . . .	*	7 11336	93	233	171	135	122
Baricella . . . . .	9	5743	29	125	114	57	48	Monghidoro . . . . .	** 841	5316	25	136	88	110	110
Bazzano . . . . .	** 120	3081	28	79	62	43	37	Monterenzio . . . . .	** 591	3202	20	53	54	33	41
Bentivoglio . . . . .	** 18	4252	36	77	88	35	46	Monte San Pietro . . . . .	** 317	3729	41	78	73	59	61
Bologna . . . . .	** 55	123274	1003	1850	1764	1922	1870	Monteveglia . . . . .	** 281	2722	35	66	57	51	29
Borgo Panigale . . . . .	** 45	4623	45	85	74	77	54	Monzuno . . . . .	** 620	4595	37	104	94	81	65
Budrio . . . . .	25	16457	106	291	273	216	212	Ozzano dell'Emilia . . . . .	64	4116	29	89	84	80	65
Calderara di Reno . . . . .	** 30	4204	42	81	80	49	51	Pianoro . . . . .	** 187	6113	60	123	118	129	104
Casalecchio di Reno . . . . .	** 61	2777	35	58	62	54	39	Praduro e Sasso . . . . .	133	7997	70	166	145	127	103
Castelfranco dell'Emilia . . . . .	** 42	12483	92	287	256	224	158	Sala Bolognese . . . . .	** 255	3629	31	83	71	47	34
Castello d'Argile . . . . .	22	3516	23	77	62	59	70	San Giorgio di Piano . . . . .	** 18	4335	40	73	86	62	59
Castello di Serravalle . . . . .	** 320	2800	22	64	62	44	33	San Giovanni in Persiceto . . . . .	** 21	14903	127	319	318	252	241
Castel Maggiore . . . . .	** 25	4610	38	75	79	61	46	San Lazzaro di Savena . . . . .	** 62	5393	46	105	90	52	56
Castenaso . . . . .	34	4194	33	98	67	46	62	San Pietro in Casale . . . . .	18	8588	81	165	156	160	163
Crespellano . . . . .	** 64	4961	51	112	86	68	63	Sant'Agata Bolognese . . . . .	** 22	3820	34	79	85	49	58
Crevalcore . . . . .	18	10596	61	224	200	146	142	Savigno . . . . .	** 259	4840	41	92	84	44	49
Galliera . . . . .	16	4123	26	103	101	65	57	Zola Predosa . . . . .	** 83	5230	80	106	96	89	72
Granarolo dell'Emilia . . . . .	** 27	4548	39	80	70	67	52								
Lojano . . . . .	** 741	5383	35	112	93	94	78								
Malalbergo . . . . .	14	4806	40	104	112	68	77								
								TOTALE . . . . .	...	341810	2813	6386	5848	5144	4796

CIRCONDARIO D'IMOLA.

Casal Fiumanese . . . . .	* 150	3522	26	88	53	59	50	Imola . . . . .	50	29343	200	509	490	496	487
Castel del Rio . . . . .	350	2912	18	47	58	37	42	Medicina . . . . .	25	12050	87	232	189	136	134
Castel Guelfo di Bologna . . . . .	25	3054	25	51	53	37	37	Mordano . . . . .	20	3186	20	40	57	56	51
Castel San Pietro dell'Emilia . . . . .	* 69	12365	103	268	219	201	171	Tossignano . . . . .	260	2454	18	54	41	48	53
Dozza . . . . .	130	2600	21	57	45	43	47								
Fontana Elice . . . . .	174	2039	20	40	27	39	21								
								TOTALE . . . . .	...	73525	538	1386	1232	1152	1093

CIRCONDARIO DI VERGATO.

Bagni della Porretta . . . . .	** 349	3311	25	74	73	54	58	Grizzana . . . . .	** 547	4290	29	84	87	61	51
Camugnano . . . . .	** 699	4510	51	132	125	58	59	Lizzano in Belvedere . . . . .	** 667	3242	40	103	102	57	74
Casio e Casola . . . . .	** 532	3195	48	68	78	46	52	Marzabotto . . . . .	** 130	4485	37	88	81	74	54
Castel d'Ajano . . . . .	** 772	3833	33	70	81	44	63	Piano del Voglio . . . . .	** 612	4539	38	91	90	81	60
Castiglione dei Pepoli . . . . .	** 691	4767	62	106	140	86	93	Vergato . . . . .	** 195	5181	41	106	109	66	71
Gaggio Montano . . . . .	** 587	4244	33	82	97	57	63								
Granaglione . . . . .	** 766	3947	58	109	82	72	77								
								TOTALE . . . . .	...	49544	495	1113	1145	756	775

(a) Le quote altimetriche contrassegnate con un \* furono indicate dall'Ufficio provinciale del Genio civile; quelle contrassegnate con \*\* furono dedotte dalle Carte dell'Istituto geografico militare; le altre dai Risultati dell'Inchiesta circa le condizioni igieniche e sanitarie dei Comuni.

TAVOLA I. — MOVIMENTO PER COMUNI.

Anno 1887.

Brescia.

CIRCONDARI E DISTRETTI — COMUNI	ALTIMETRIA Metri	POPOLAZIONE censita al 31 dicembre 1881	MATRIMONI	NATI		MORTI		CIRCONDARI E DISTRETTI — COMUNI	ALTIMETRIA Metri	POPOLAZIONE censita al 31 dicembre 1881	MATRIMONI	NATI		MORTI	
				Maschi	Femmine	Maschi	Femmine					Maschi	Femmine	Maschi	Femmine
PROVINCIA DI BRESCIA. (a)															
CIRCONDARIO DI BRENO.															
Anfurro . . . . .	** 712	239	5	5	6	2	2	Lozio . . . . .	1000	923	6	20	16	16	7
Angolo . . . . .	** 420	821	11	22	17	10	13	Malegno . . . . .	** 300	1028	9	47	27	22	20
Artogne . . . . .	** 252	1622	2	26	23	14	12	Malonno . . . . .	** 624	2337	8	44	32	28	38
Berzo Demo . . . . .	** 774	1092	8	25	19	19	24	Mazunno . . . . .	** 403	860	1	5	2	6	2
Berzo Inferiore . . . . .	** 353	652	7	12	14	7	13	Monno . . . . .	** 074	891	4	11	13	10	4
Bianno . . . . .	** 447	1843	13	41	43	30	49	Mil. . . . .	** 824	913	8	14	8	9	8
Borno . . . . .	** 880	2703	19	51	46	43	44	Niardo . . . . .	** 510	848	4	21	16	37	22
Braone . . . . .	** 400	484	4	5	10	11	11	Ono San Pietro . . . . .	** 516	517	4	5	7	5	5
Breno . . . . .	** 330	3280	13	43	57	57	51	Ossimo . . . . .	** 869	966	9	27	17	34	26
Capo di Ponte . . . . .	** 419	1908	8	30	27	21	29	Paisco . . . . .	** 853	610	1	7	10	21	16
Cerveno . . . . .	** 497	680	2	12	13	12	11	Paspardo . . . . .	** 978	714	6	13	9	17	10
Ceto . . . . .	** 448	978	8	11	16	19	18	Piano Camuno . . . . .	** 209	1573	14	36	21	9	19
Cevo . . . . .	** 950	1205	4	31	16	19	13	Pisogne . . . . .	** 231	3926	39	92	67	61	48
Cimbergo . . . . .	** 849	873	5	18	11	27	22	Pontagna . . . . .	** 1146	230	..	3	1	5	1
Civitate Camuno . . . . .	** 271	871	8	21	13	16	15	Ponte di Legno . . . . .	** 1261	1507	6	35	25	16	16
Cortenedolo . . . . .	** 907	642	5	14	15	8	8	Prestine . . . . .	** 641	653	2	19	11	8	3
Corteno . . . . .	** 1000	1533	11	29	27	24	31	Santicolo . . . . .	** 904	340	1	3	7	6	7
Darfo . . . . .	** 221	2144	18	44	43	46	56	Saviore . . . . .	** 1210	1283	14	30	40	13	16
Eddolo . . . . .	** 690	1751	15	27	32	16	16	Sellero . . . . .	** 473	871	11	5	17	10	23
Erbanno . . . . .	** 231	839	7	14	14	8	9	Sonico . . . . .	** 651	1566	6	16	24	17	16
Esine . . . . .	** 283	1666	5	35	30	28	25	Temù . . . . .	** 1200	405	2	4	1	4	3
Gianico . . . . .	** 281	818	2	10	10	5	9	Terzano . . . . .	** 380	193	3	5	10	3	3
Gorzone . . . . .	** 331	499	5	9	15	3	8	VeZZa d'Oglio . . . . .	** 1069	1698	1	24	23	8	7
Grevo . . . . .	** 513	971	9	18	23	11	15	Villa d'Allegno . . . . .	** 1376	321	1	8	6	7	8
Incedine . . . . .	** 950	664	5	12	11	5	9	Vione . . . . .	** 1246	1311	5	17	13	18	18
Losine . . . . .	** 370	803	2	19	25	11	21								
Lovenno Grumello . . . . .	** 1263	351	2	6	8	12	10								
								TOTALE . . . . .	...	57966	368	1101	1007	878	890

CIRCONDARIO DI BRESCIA.

Acquafredda . . . . .	** 42	923	6	16	8	16	17	Corticelle Pieve . . . . .	** 84	847	3	21	21	12	5
Azzano Mella . . . . .	** 95	1141	7	22	14	7	11	Corzano . . . . .	** 101	1269	17	34	26	30	33
Bagnolo Mella . . . . .	** 84	3461	37	77	57	40	33	Cossirano . . . . .	** 108	760	1	20	16	20	10
Barbariga . . . . .	** 81	1219	12	13	23	21	10	Dello . . . . .	** 88	1315	12	30	25	23	18
Bedizze . . . . .	** 165	3615	36	97	70	42	44	Denzenano sul Lago . . . . .	** 96	4220	26	79	66	76	57
Berlingo . . . . .	** 121	972	9	12	19	12	15	Flero . . . . .	** 105	1071	11	31	22	13	8
Borgosatollo . . . . .	** 112	1920	19	41	29	20	18	Fortignano . . . . .	** 86	443	1	10	9	10	
Botticino Mattina . . . . .	** 150	939	4	25	25	8	8	Fontane Val Trompia . . . . .	** 320	2207	19	45	45	36	21
Botticino Sera . . . . .	** 185	1810	17	29	34	26	22	Ghedì . . . . .	** 85	3430	19	60	70	43	66
Bovegno . . . . .	** 660	2072	18	31	42	24	30	Gussago . . . . .	** 180	4505	38	100	105	91	97
Bovezzo . . . . .	** 204	701	8	18	18	9	7	Inzino . . . . .	** 342	687	4	20	18	13	21
Brandico . . . . .	** 95	776	8	13	24	7	14	Irma . . . . .	** 814	271	2	9	..	2	..
Brescia . . . . .	** 149	60630	460	898	916	1107	1028	Iseo . . . . .	** 204	2546	27	55	56	35	42
Brione . . . . .	** 621	513	6	9	6	7	7	Isorella . . . . .	** 55	1495	12	22	23	18	17
Brozzo . . . . .	** 410	558	5	7	13	2	6	Lodrino . . . . .	** 736	725	3	13	6	8	1
Calno . . . . .	** 397	927	13	7	8	6	8	Lograto . . . . .	** 113	1310	15	23	32	14	22
Calonvico . . . . .	** 169	722	4	18	9	5	7	Lonato . . . . .	** 188	6522	40	142	115	94	90
Calcinato . . . . .	** 164	3593	30	77	71	46	53	Longhena . . . . .	** 90	524	6	7	15	2	4
Calvagese . . . . .	** 211	1001	5	20	21	13	21	Lumezzane Pieve . . . . .	** 526	1673	12	34	43	23	22
Calvisano . . . . .	** 63	3600	33	60	75	40	42	Lumezzane S. Apollonio . . . . .	** 522	2265	14	58	54	38	51
Camignone . . . . .	** 223	690	8	14	11	8	6	Maclodio . . . . .	** 109	518	3	8	9	15	9
Capriano del Colle . . . . .	** 116	1360	7	29	27	17	18	Magno Sopra Inzino . . . . .	** 659	333	3	7	6	1	5
Carcina . . . . .	** 239	626	8	17	17	11	9	Mairano . . . . .	** 96	1514	7	35	33	14	16
Carpenedolo . . . . .	** 92	5155	26	94	86	101	87	Marcheno . . . . .	** 382	578	4	11	14	4	5
Carzago . . . . .	** 197	703	4	16	21	8	6	Marmentino . . . . .	** 903	738	4	10	10	9	9
Castegnato . . . . .	** 143	1533	13	27	36	22	21	Marone . . . . .	** 189	1366	8	29	27	15	19
Castel Mella . . . . .	** 106	1023	3	19	16	11	11	Mazzano . . . . .	** 158	1391	11	29	23	22	16
Castenedolo . . . . .	** 146	3600	21	66	54	57	41	Moniga . . . . .	** 138	738	7	16	14	14	14
Cellatica . . . . .	** 170	1576	17	39	34	26	34	Montichiari . . . . .	** 104	7266	47	118	119	101	114
Ciliverghe . . . . .	** 146	781	2	20	14	13	9	Monticello Brusati . . . . .	** 234	1221	8	23	19	16	9
Cimmo . . . . .	** 773	700	3	13	16	11	5	Montirono . . . . .	** 110	851	5	17	16	15	11
Cizzago . . . . .	** 120	641	3	11	21	13	9	Nave . . . . .	** 241	2853	31	68	57	48	39
Collebeato . . . . .	** 187	1181	7	24	20	12	8	Nuvolento . . . . .	** 174	1113	14	25	22	16	15
Collio . . . . .	** 840	2865	12	49	44	43	36	Nuvolera . . . . .	** 167	1278	12	34	25	24	17
Comezzano . . . . .	** 104	732	8	17	19	12	10	Ome . . . . .	** 240	1364	14	26	47	11	17
Concesio . . . . .	** 218	1578	15	34	42	23	14	Ospitaletto . . . . .	** 155	2228	25	44	38	36	45

(a) Veggasi la nota alla pagina precedente.



TAVOLA I. — MOVIMENTO PER COMUNI.

Anno 1887.

Brescia.

CIRCONDARI E DISTRETTI — COMUNI	ALTIMETRIA Metri	POPOLAZIONE censita al 31 dicembre 1881	MATRIMONI	NATI		MORTI		CIRCONDARI E DISTRETTI — COMUNI	ALTIMETRIA Metri	POPOLAZIONE censita al 31 dicembre 1881	MATRIMONI	NATI		MORTI	
				Maschi	Femmine	Maschi	Femmine					Maschi	Femmine	Maschi	Femmine
				Padenghe	** 115	1399	13					22	25	16	22
Paderno Franciacorta	** 183	800	2	20	14	10	10	San Vigilio	** 227	919	12	31	19	9	13
Peschiera Maraglio	** 196	231	1	7	3	2	3	San Zeno Naviglio	** 112	927	10	17	17	10	12
Pezzaze	** 644	1473	7	26	25	16	17	Sarezzo	** 274	2091	18	49	41	34	53
Pezzero	** 837	230	1	2	1	1	3	Serle	** 495	1861	21	50	43	16	19
Pilzone	** 190	391	4	11	4	6	8	Sermione	** 68	764	4	17	10	12	8
Polaveno	** 582	1013	12	19	16	17	12	Siviano	** 405	885	6	16	16	8	5
Poncarale	** 107	1520	9	30	32	15	13	Sulzano	** 195	705	9	16	18	13	5
Pozzolengo	** 135	2272	21	42	30	36	38	Torbolo Casaglia	** 113	1164	5	24	28	10	8
Provaglio d'Iseo	** 230	1401	10	36	31	18	23	Travagliato	** 125	3928	36	98	86	53	52
Provezze	** 274	895	8	26	18	9	10	Trenzano	** 108	1700	12	24	34	23	29
Quinzanello	** 84	913	10	30	30	22	16	Vello	** 200	260	3	5	1	3	2
Remedello Sopra	** 120	1402	9	33	27	21	27	Villa Cogozzo	** 271	1114	14	32	26	10	9
Remedello Sotto	** 43	669	5	11	9	8	15	Virle Treponti	** 150	1076	8	16	22	25	25
Rezzato	** 147	2145	19	30	32	25	32	Visano	** 53	959	10	23	23	18	14
Rivoltella	** 87	1687	9	32	35	22	30	Zone	** 690	692	..	16	15	6	8
Rodengo	** 168	1020	8	16	18	12	11								
Roncadelle	** 122	1230	7	26	31	3	13								
Sajano	** 187	745	9	19	11	4	13								
Sale Marasino	** 268	1888	16	40	30	18	25								
TOTALE . . .								223283	1740	4254	4074	3367	3292		

CIRCONDARIO DI CHIARI.

Acqualunga	** 52	702	8	15	13	13	7	Nigoline	** 229	483	1	8	14	4	8
Adro	** 271	2604	20	62	68	38	45	Oriano	** 76	873	10	23	17	11	13
Barco	** 70	382	8	10	2	10	4	Orzinuovi	** 70	6376	45	147	100	110	93
Borgonato	** 214	440	5	18	7	3	4	Orzivecchi	** 100	1787	16	33	36	21	19
Borgo San Giacomo	** 74	2344	36	67	44	39	29	Padernello	** 71	958	13	26	20	19	19
Bornato	** 218	1140	15	19	21	11	15	Palazzolo sull'Oglio	** 152	4991	34	108	109	102	104
Calno	** 225	696	7	15	14	6	9	Paratico	** 230	1118	8	36	23	26	24
Capriolo	** 140	2201	19	54	33	25	32	Passirano	** 221	1488	11	30	26	17	20
Castelcovati	** 130	1488	10	29	24	21	19	Pedernaga	** 76	1069	6	19	25	18	21
Castrezzato	** 126	2388	16	44	50	37	32	Pompiano	** 100	1065	7	24	15	17	18
Cazzago S. Martino	** 200	1732	16	23	31	21	27	Pontoglio	** 143	1942	21	36	38	28	34
Chiari	** 148	10414	88	192	178	191	178	Roccafranca	** 120	1329	18	30	19	22	35
Clusane sul Lago	** 196	812	12	14	12	20	15	Rovato	** 172	7723	58	145	152	125	147
Cocaglio	** 160	2303	20	58	47	47	41	Rudiano	** 150	1746	15	47	47	35	47
Cologne	** 200	1925	15	45	39	41	36	Scarpizzolo	** 72	457	1	9	11	6	5
Colombaro	** 224	620	5	16	13	7	10	Timoline	** 213	307	3	8	6	4	5
Crenezano	** 80	427	3	7	8	5	5	Torbiate	** 220	563	4	14	10	8	4
Erbusco	** 248	3051	36	57	68	54	36	Urago d'Oglio	** 580	1872	10	34	40	23	33
Farfengo	** 75	625	7	14	19	16	11	Villachiera	** 66	1209	7	19	23	14	18
Gerolannova	** 84	741	7	19	14	3	11								
Ludriano	** 98	704	9	19	25	10	7								
TOTALE . . .								75075	650	1593	1467	1228	1235		

CIRCONDARIO DI SALÒ.

Agnosine	** 467	1102	5	27	11	12	12	Limone S. Giovanni	** 78	541	6	11	9	7	4
Aloè	** 626	165	..	4	5	1	1	Livemmo	** 892	345	..	8	5	4	3
Anfo	** 390	1064	6	14	19	10	8	Maderno	** 121	1693	16	30	20	24	24
Avenone	** 780	281	7	5	6	5	5	Manerba	** 132	1592	11	25	36	19	22
Bagolino	** 701	3940	28	71	58	41	28	Moscoline	** 272	872	9	19	17	7	13
Barghe	** 295	644	4	10	13	9	10	Mura	** 610	723	4	9	10	7	6
Bel Prato	** 801	270	3	3	4	2	2	Navono	** 870	434	..	2	3	7	6
Bione	** 547	1170	6	16	29	11	13	Nozza	** 315	620	4	14	8	8	8
Caccavero	** 107	438	6	6	7	2	5	Odolo	** 337	1077	16	25	20	15	17
Casto	** 428	484	7	13	6	8	3	Ondegno	** 787	764	6	16	8	8	9
Castrezzone	** 257	250	2	7	4	4	3	Paitone	** 181	600	5	13	10	15	10
Comero	** 707	471	4	8	6	9	4	Polpenazze	** 207	1335	9	31	20	16	16
Degagna	** 417	710	3	13	16	6	9	Portese	** 119	659	2	12	10	5	10
Gardone Riviera	** 124	1423	8	24	23	25	17	Prandaglio	** 500	291	3	2	6	5	2
Gargnano	** 98	3903	22	60	42	48	56	Preseglio	** 386	1303	10	24	19	10	16
Gavardo	** 109	2398	21	46	48	19	19	Presego	** 977	303	2	5	8	5	3
Goglion Soprà	** 194	759	8	23	19	14	14	Provaglio Soprà	** 27	396	6	7	8	6	5
Goglion Sotto	** 186	1045	10	23	18	19	12	Provaglio Sot o.	** 653	424	2	9	6	7	8
Hano	** 937	752	3	15	12	9	8	Puegnago	** 224	775	5	14	15	15	11
Idro	** 391	905	7	23	16	7	14	Raffa	** 152	297	1	1	3	..	1
Lavenone	** 385	747	..	16	3	15	10	Sabbio Chiese	** 283	1258	16	27	22	18	7
Levrangè	** 553	456	..	11	10	4	7	Salò	** 75	4586	47	68	58	78	46

TAVOLA I. — MOVIMENTO PER COMUNI.

Anno 1887.

Brescia - Cagliari.

CIRCONDARI E DISTRETTI — COMUNI	ALTIMETRIA Metri	POPOLAZIONE censita al 31 dicembre 1881	MATRIMONI	NATI		MORTI		CIRCONDARI E DISTRETTI — COMUNI	ALTIMETRIA Metri	POPOLAZIONE censita al 31 dicembre 1881	MATRIMONI	NATI		MORTI	
				Maschi	Femmine	Maschi	Femmine					Maschi	Femmine	Maschi	Femmine
				San Felice di Scovolo . . . . .	** 109	1039	12					17	16	18	17
Soiano del Lago . . . . .	** 203	445	4	5	6	10	6	Vestone . . . . .	** 365	1290	8	18	12	14	11
Sopraponte . . . . .	** 230	741	10	22	13	7	10	Villanuova sul Clisi . . . . .	** 216	719	2	10	16	12	9
Soprazocco . . . . .	** 326	658	5	15	8	9	6	Vobarno . . . . .	** 246	2894	31	58	58	43	29
Tignale . . . . .	** 555	1315	14	24	25	13	18	Volciano . . . . .	** 180	1132	16	34	28	21	17
Toscolano . . . . .	** 86	2588	11	48	30	29	34								
Tremosine . . . . .	** 426	2120	17	36	21	17	24								
Treviso Bresciano . . . . .	** 675	610	..	8	7	4	9	TOTALE . . . . .	...	59925	476	1117	942	769	702

CIRCONDARIO DI VEROLANUOVA.

Alfanello . . . . .	127	2037	13	46	28	27	17	Offlaga . . . . .	** 74	1173	5	23	30	21	19
Bassano Bresciano . . . . .	* 63	1144	5	20	17	12	14	Pavone del Mella . . . . .	** 56	1555	6	28	31	21	24
Cadignano . . . . .	** 68	866	4	12	11	10	13	Ponteveico . . . . .	** 53	6709	56	117	127	65	91
Cignano . . . . .	** 72	957	5	17	21	6	17	Porzano . . . . .	** 74	543	7	16	11	9	4
Cigole . . . . .	100	1419	11	24	28	20	15	Pralboino . . . . .	* 45	2827	23	57	65	35	24
Faverzano . . . . .	** 72	751	6	11	14	8	10	Quinzano d'Oglio . . . . .	82	4540	38	88	94	74	70
Fiesse . . . . .	42	1718	10	33	31	20	26	S. Gervasio Bresciano . . . . .	* 58	1788	18	44	27	29	28
Gambara . . . . .	92	2895	18	60	47	31	36	Seniga . . . . .	55	2265	24	41	41	14	16
Gottolengo . . . . .	140	2731	16	59	67	51	41	S. Verolano . . . . .	* 70	5067	31	112	70	83	58
Leno . . . . .	** 67	4297	39	102	94	81	62	Verolavecchia . . . . .	* 61	3452	22	71	81	54	59
Manerbio . . . . .	** 65	4880	39	101	86	72	60								
Milzanello . . . . .	** 60	435	6	12	7	6	8	TOTALE . . . . .	...	55319	410	1127	1049	756	725
Milzano . . . . .	152	1470	8	33	21	7	13								

PROVINCIA DI CAGLIARI. (a)

CIRCONDARIO DI CAGLIARI.

Arixi . . . . .	?	328	1	4	4	2	3	Sanluri . . . . .	132	4092	37	58	58	55	34
Armungia . . . . .	?	1001	10	25	31	9	10	San Nicolò Gerei . . . . .	600	1055	6	19	22	13	16
Assemini . . . . .	** 7	2320	21	41	42	44	37	San Pantaleo . . . . .	200	1868	14	33	29	28	19
Ballao . . . . .	102	998	13	29	22	19	13	San Pietro Pula . . . . .	** 37	395	7	9	8	8	10
Barrali . . . . .	?	337	5	10	8	8	6	Santo Sperato . . . . .	75	1789	14	44	38	22	29
Barumini . . . . .	150	1200	6	25	18	20	28	Sant'Andrea Frius . . . . .	500	972	8	14	22	15	15
Burcei . . . . .	300	1075	13	29	21	14	13	San Vito . . . . .	18	3804	45	86	98	33	38
Cagliari . . . . .	** 20	38598	272	584	614	644	513	Sardara . . . . .	300	2608	23	48	37	41	36
Capoterra . . . . .	** 54	1400	17	27	30	31	35	Saroch . . . . .	** 47	1439	8	27	26	25	23
Collinas . . . . .	200	985	8	11	22	13	16	Segariu . . . . .	101	589	9	11	12	9	5
Decimomannu . . . . .	** 10	1386	9	30	18	29	32	Selargius . . . . .	** 11	2974	25	60	54	30	36
Decimoputzu . . . . .	5	1132	8	22	23	37	29	Selegas . . . . .	176	897	10	22	18	19	15
Donigala Siurgus . . . . .	420	741	14	12	19	12	9	Senorbi . . . . .	201	1574	11	32	20	22	23
Donori . . . . .	140	778	5	13	16	11	8	Serdiana . . . . .	150	809	4	16	7	24	12
Elmas . . . . .	** 8	744	6	13	15	18	16	Serramanna . . . . .	34	2962	26	58	51	60	80
Furtei . . . . .	124	941	8	16	18	20	27	Serrenti . . . . .	80	2085	26	47	42	27	30
Gesico . . . . .	?	741	5	9	14	6	22	Sestu . . . . .	** 45	1747	25	39	27	25	40
Gesturi . . . . .	300	1431	12	22	21	35	35	Settimo San Pietro . . . . .	** 80	1525	14	25	20	28	19
Goni . . . . .	480	353	4	11	4	3	1	Seurgus . . . . .	444	842	10	15	13	14	14
Guamaggiore . . . . .	164	565	5	14	9	9	16	Sicci San Biagio . . . . .	200	873	8	14	11	19	17
Guasila . . . . .	600	1891	19	33	22	44	32	Siddi . . . . .	15	609	7	14	18	20	16
Lasplassas . . . . .	150	414	4	12	7	18	13	Silius . . . . .	?	902	5	22	19	9	10
Lunamatrona . . . . .	12	1075	6	30	15	13	19	Sinnai . . . . .	** 133	3062	33	46	62	40	46
Mandas . . . . .	30	2007	18	38	35	17	17	Sisini . . . . .	245	205	1	4	5	2	7
Maracalagonis . . . . .	** 83	1090	6	24	22	13	13	Soleminis . . . . .	200	374	1	5	9	12	8
Monastir . . . . .	75	1251	6	30	25	20	22	Suelli . . . . .	245	745	4	15	13	23	17
Muravera . . . . .	17	2396	20	45	51	38	36	Tuili . . . . .	198	1227	14	17	20	25	17
Nuraminis . . . . .	70	1848	18	32	36	29	25	Ussana . . . . .	75	1133	3	18	24	29	16
Ortacesus . . . . .	162	514	3	4	15	10	9	Ussaramanna . . . . .	75	596	2	7	10	7	8
Pabillonis . . . . .	42	1511	13	29	26	24	28	Uta . . . . .	** 2	1440	9	30	35	32	39
Pauli Arbarei . . . . .	142	389	2	15	8	5	5	Villamar . . . . .	101	1815	13	30	33	25	25
Pauli Monserrato . . . . .	** 2	3763	29	90	88	49	54	Villanovafornu . . . . .	400	581	7	11	10	14	8
Pimentel . . . . .	?	584	11	17	6	12	5	Villanofranca . . . . .	300	1108	14	21	16	17	13
Pirri . . . . .	** 17	2028	18	45	48	25	27	Villaputzu . . . . .	10	2641	24	47	59	30	28
Pula . . . . .	** 10	1647	18	26	40	30	30	Villasalto . . . . .	460	1854	16	42	32	12	14
Quarto Sant'Elena . . . . .	** 6	6638	49	142	115	72	79	Villasimius . . . . .	?	983	15	21	16	16	16
Quartuccio . . . . .	** 11	1959	24	49	38	28	25	Villasius . . . . .	23	2513	16	55	38	50	54
Samassi . . . . .	55	2417	26	37	34	47	41	Villaspeciosa . . . . .	7	491	4	10	9	12	13
Samatzai . . . . .	168	1197	20	15	24	16	14								
San Basilio . . . . .	350	1141	7	19	18	13	16	TOTALE . . . . .	...	153336	1296	2820	2727	2430	2273
San Gavino Monreale . . . . .	53	2844	19	49	44	31	28								

(a) Le quote altimetriche contrassegnate con \*\* furono dedotte dalla Carte dell'Istituto geografico militare; le altre dai Risultati dell'Inchiesta circa le condizioni igieniche e sanitarie dei Comuni.

TAVOLA I. — MOVIMENTO PER COMUNI.

Anno 1887.

Cagliari.

CIRCONDARI E DISTRETTI — COMUNI	ALTIMETRIA Metri	POPOLAZIONE censita al 31 dicembre 1881	MATRIMONI	NATI		MORTI		CIRCONDARI E DISTRETTI — COMUNI	ALTIMETRIA Metri	POPOLAZIONE censita al 31 dicembre 1881	MATRIMONI	NATI		MORTI	
				Maschi	Femmine	Maschi	Femmine					Maschi	Femmine		

CIRCONDARIO DI IGLESIAS.

Arbus . . . . .	325	4860	25	86	94	62	65	Portoscuso . . . . .	5	786	4	15	20	6	8
Calasetta . . . . .	12	921	5	26	25	14	14	Santadi . . . . .	138	3768	16	78	65	61	53
Carloforte . . . . .	3	6259	49	125	136	74	70	Sant'Antioco . . . . .	95	3403	32	67	69	32	21
Domus de Maria . . . . .	94	698	6	16	16	18	11	Serbariu . . . . .	385	1675	18	42	36	17	17
Domusnovas . . . . .	155	2607	22	45	51	62	63	Siliqua . . . . .	55	2546	19	42	54	78	106
Fluminimaggiore . . . . .	35	4791	34	102	95	86	60	Teulada . . . . .	200	3038	18	47	65	39	28
Gonnesa . . . . .	36	1950	23	41	42	46	34	Tratalias . . . . .	14	948	10	23	17	17	23
Gonnosfanadiga . . . . .	115	3967	26	65	50	57	55	Vallermosa . . . . .	110	1412	18	32	28	24	17
Guspini . . . . .	114	6348	32	120	105	107	87	Villaciuro . . . . .	164	5384	44	82	79	52	61
Iglesias . . . . .	206	12094	93	227	206	220	183	Villamassargia . . . . .	110	2090	26	46	32	63	47
Musei . . . . .	122	673	11	11	18	12	14	Villaros Masainas . . . . .	66	2744	29	62	52	51	41
Narcao . . . . .	150	2934	24	58	44	55	38								
Palmas Suergiu . . . . .	4	1477	11	30	32	16	22	TOTALE . . . . .	...	77373	594	1488	1431	1269	1138

CIRCONDARIO DI LANUSEI.

Arizzo . . . . .	317	1935	9	28	36	26	33	Nurallao . . . . .	550	939	10	14	22	17	16
Aranza . . . . .	650	1800	23	28	41	24	13	Nurri . . . . .	610	2441	15	45	40	38	40
Atzara . . . . .	470	1606	9	26	29	20	20	Orroli . . . . .	564	2130	19	32	42	26	16
Austis . . . . .	?	734	1	15	13	10	9	Ortueri . . . . .	595	1768	11	32	38	18	16
Barl Sardo . . . . .	34	1482	14	40	24	31	21	Osini . . . . .	600	992	4	21	22	13	10
Bannei . . . . .	500	2445	31	37	40	30	30	Perdasdefogu . . . . .	800	748	4	23	15	22	15
Belvi . . . . .	584	720	4	10	13	16	14	Sadali . . . . .	650	712	3	13	9	13	20
Desulo . . . . .	888	2052	16	47	48	30	26	Serri . . . . .	600	567	6	9	7	4	8
Escalaplano . . . . .	325	1610	10	26	27	34	26	Seui . . . . .	810	2080	18	50	55	39	51
Escolca . . . . .	315	589	10	9	5	4	9	Senlo . . . . .	657	795	4	17	7	11	10
Esterzili . . . . .	720	752	3	12	16	15	13	Sorgono . . . . .	700	1545	23	34	29	13	26
Gadoni . . . . .	?	733	..	12	11	9	16	Talana . . . . .	300	589	3	12	7	2	6
Gairo . . . . .	600	1508	11	43	32	30	20	Tertenia . . . . .	200	1446	13	26	34	35	30
Genoni . . . . .	200	1269	4	17	21	10	15	Teti . . . . .	600	468	5	13	17	3	6
Gergei . . . . .	310	1858	22	19	35	13	28	Tiana . . . . .	478	614	3	24	10	24	9
Girasole . . . . .	15	206	1	1	3	..	3	Tonara . . . . .	347	2338	14	42	46	30	45
Ibbona . . . . .	500	1952	12	42	26	25	26	Tortoli . . . . .	18	1926	24	38	50	27	27
Idili . . . . .	418	2356	17	35	25	33	28	Trieli . . . . .	145	443	2	7	17	4	4
Jerzu . . . . .	410	2392	24	68	50	34	39	Ulassai . . . . .	750	1640	9	39	27	28	22
Laceni . . . . .	500	1972	10	43	39	23	26	Uraulei . . . . .	400	643	2	11	11	7	3
Lanusei . . . . .	600	2689	22	64	43	40	23	Ussassai . . . . .	720	646	5	5	16	10	11
Locheri . . . . .	250	1048	9	28	23	8	13	Villagrande Strisaili . . . . .	700	1889	14	25	29	13	13
Lotzoral . . . . .	11	638	5	12	16	15	9	Villanovatulo . . . . .	630	757	6	21	15	11	10
Meana Sardo . . . . .	520	1807	6	21	41	21	21								
Nuragus . . . . .	100	1188	5	13	15	14	16	TOTALE . . . . .	...	64816	490	1249	1237	921	911

CIRCONDARIO DI ORISTANO.

Abbassanta . . . . .	164	1534	5	17	31	24	20	Curcuris . . . . .	150	378	3	11	4	1	9
Aidomaggiore . . . . .	180	1030	2	15	22	12	17	Domus Novas Canales . . . . .	280	138	..	2	2	1	2
Ales . . . . .	160	1138	8	21	15	14	17	Donigala Fenugheda . . . . .	6	460	3	9	9	9	11
Allai . . . . .	23	691	6	25	17	11	15	Dualchi . . . . .	400	694	2	15	17	7	8
Ardau . . . . .	?	1236	8	27	25	15	11	Escovedu . . . . .	300	234	1	3	6	2	4
Assolo . . . . .	120	717	3	18	17	12	7	Figù . . . . .	300	160	1	3	6	4	3
Asuni . . . . .	300	540	5	9	14	18	17	Flussio . . . . .	279	681	10	7	23	6	8
Bannari d'Usellus . . . . .	?	540	5	12	17	14	6	Fordongianus . . . . .	23	1254	17	21	27	15	11
Baradili . . . . .	158	121	1	3	1	5	8	Genuri . . . . .	450	421	8	8	9	16	15
Barattili San Pietro . . . . .	10	626	7	21	23	10	10	Ghilarza . . . . .	300	2645	21	46	59	33	25
Bareasa . . . . .	?	747	4	11	10	10	10	Gonnoscodina . . . . .	?	518	3	9	17	3	6
Bauladu . . . . .	21	859	5	15	14	9	12	Gonnosnò . . . . .	210	626	..	15	7	16	15
Bidoni . . . . .	345	386	1	9	8	8	3	Gonnostramatza . . . . .	100	931	6	17	20	8	15
Birori . . . . .	500	426	3	4	8	3	5	Macomer . . . . .	545	2657	17	61	63	40	41
Bonarcado . . . . .	300	1395	7	32	38	28	30	Magomadas . . . . .	210	671	9	24	10	14	6
Boronneddu . . . . .	?	200	..	..	4	3	1	Marrubiu . . . . .	?	1263	11	42	31	33	27
Borore . . . . .	300	2125	8	41	46	24	20	Messama . . . . .	8	387	1	5	6	6	3
Bortigali . . . . .	560	2972	22	41	39	19	22	Masullas . . . . .	?	991	8	20	19	27	17
Bosa . . . . .	2	6696	39	122	132	92	90	Mills . . . . .	10	1727	12	27	30	18	15
Busachi . . . . .	380	2194	13	40	26	20	21	Modolo . . . . .	115	431	7	10	6	5	3
Cabras . . . . .	2	4118	29	68	59	45	48	Mogorella . . . . .	30	522	2	10	13	8	7
Cuglieri . . . . .	450	4417	35	74	55	48	41	Mogoro . . . . .	120	2404	25	43	41	31	36



TAVOLA I. — MOVIMENTO PER COMUNI.

Anno 1887.

Cagliari - Caltanissetta.

CIRCONDARI E DISTRETTI — COMUNI	ALTIMETRIA Metri	POPOLAZIONE censita al 31 dicembre 1881	MATRIMONI		NATI		MORTI		CIRCONDARI E DISTRETTI — COMUNI	ALTIMETRIA Metri	POPOLAZIONE censita al 31 dicembre 1881	MATRIMONI		NATI		MORTI	
			Maschi	Femmine	Maschi	Femmine	Maschi	Femmine				Maschi	Femmine				
														Maschi	Femmine	Maschi	Femmine
Montresta . . . . .	500	844	3	18	18	16	10	Setzu . . . . .	150	246	2	2	4	5	4	4	
Morgongiori . . . . .	350	1036	12	19	22	17	17	Siammaggiore . . . . .	12	635	..	11	4	11	8	8	
Narbolia . . . . .	60	1309	11	18	22	15	18	Stamanna . . . . .	50	641	1	12	11	11	7	7	
Neonelli . . . . .	560	958	6	24	16	17	15	Stapiecca . . . . .	50	428	3	11	7	5	6	7	
Noragugume . . . . .	400	540	4	7	11	11	4	Sili . . . . .	6	671	7	5	5	6	7	7	
Norbello . . . . .	350	833	7	23	19	7	8	Simala . . . . .	?	542	3	13	9	16	8	8	
Nughedu Santa Vittoria . . . . .	500	518	4	15	9	6	9	Simaxis . . . . .	12	683	2	15	11	11	8	8	
Nurachi . . . . .	15	784	10	15	18	10	13	Sindia . . . . .	500	1756	14	51	38	31	23	23	
Nuraxinieddu . . . . .	8	311	..	6	6	1	2	Siri . . . . .	500	643	3	11	14	5	10	10	
Nureci . . . . .	?	454	1	16	5	7	7	Siris . . . . .	?	192	1	6	4	5	5	5	
Ollastra Simaxis . . . . .	10	846	4	21	18	9	10	Soddi . . . . .	100	250	..	6	3	3	1	1	
Ollastra Usellus . . . . .	300	377	1	4	2	5	4	Solanas . . . . .	7	285	1	3	9	8	7	7	
Oristano . . . . .	7	7031	45	102	67	87	78	Solorussa . . . . .	12	1910	5	28	14	30	22	22	
Palmas Arborea . . . . .	6	483	4	10	11	9	8	Sorradile . . . . .	324	980	7	18	11	11	14	14	
Pau . . . . .	250	454	6	13	10	3	6	Suni . . . . .	500	1319	11	39	27	15	18	18	
Pauliatino . . . . .	278	3394	22	62	53	36	40	Tadasuni . . . . .	16	381	1	1	7	5	6	6	
Pompu . . . . .	200	200	3	5	5	1	5	Terralba . . . . .	8	4484	26	87	93	100	91	91	
Riola . . . . .	15	1124	5	34	24	14	15	Tinnura . . . . .	300	252	3	5	7	3	5	5	
Ruinias . . . . .	300	1011	2	22	21	12	16	Tramatza . . . . .	12	845	5	16	16	5	11	11	
Sagama . . . . .	200	468	4	10	6	6	8	Tresnuraghes . . . . .	250	1772	12	29	34	24	22	22	
Samugheo . . . . .	300	2281	10	63	39	29	23	Turri . . . . .	?	497	4	10	17	9	9	9	
San Nicolò d'Arcidano . . . . .	10	1257	4	24	35	16	13	Ulla Tirso . . . . .	340	842	4	14	15	8	8	8	
Santa Giusta . . . . .	3	1211	6	19	30	22	17	Uras . . . . .	21	2153	11	38	38	35	50	50	
Sant'Antonio Ruinas . . . . .	150	623	5	19	8	12	5	Usellus . . . . .	400	740	8	15	9	17	7	7	
Santu Lussurgiu . . . . .	500	4931	27	61	57	67	76	Villanova Truscheddu . . . . .	40	435	4	7	14	3	5	5	
San Vero Congius . . . . .	4	123	..	3	2	1	3	Villa Urbana . . . . .	78	1159	13	34	24	26	12	12	
San Vero Millis . . . . .	10	2011	16	35	31	21	22	Zeddiani . . . . .	8	691	3	17	11	10	10	10	
Seano Montiferro . . . . .	400	2254	19	45	35	41	32	Zerpara . . . . .	155	232	2	3	2	1	..	..	
Sedilo . . . . .	287	2791	18	41	53	34	39	Zerfallu . . . . .	10	542	1	16	17	9	9	9	
Seneghe . . . . .	400	2285	11	25	30	26	17	Zuri . . . . .	12	200	1	2	6	2	2	2	
Senis . . . . .	100	717	2	12	9	11	8	TOTALE . . . . .	...	125110	815	2347	2210	1756	1663	1663	
Sennariolo . . . . .	400	382	2	8	3	10	6										

PROVINCIA DI CALTANISSETTA. (a)

CIRCONDARIO DI CALTANISSETTA.

Acquaviva Platani . . . . .	354	2211	12	68	57	55	54	Santa Caterina Villar-	606	7169	58	215	185	200	198	198
Caltanissetta . . . . .	588	30480	205	713	675	468	488	mosa . . . . .	503	7800	61	228	223	174	142	142
Campofranco . . . . .	310	2593	19	72	75	31	27	Serradifalco . . . . .	358	5375	41	130	156	118	88	88
Delia . . . . .	420	3880	27	120	102	111	105	Sommatino . . . . .	818	4424	43	130	100	82	99	99
Marianopoli . . . . .	720	4094	24	92	73	62	45	Sutera . . . . .	472	6105	52	143	144	97	105	105
Montedoro . . . . .	469	3398	19	106	113	74	73	Vallalunga Pratameno . . . . .	641	4137	13	95	106	70	61	61
Mussomeli . . . . .	660	9770	59	243	201	122	124	TOTALE . . . . .	...	111510	801	2992	2803	2065	2038	2038
Resuttano . . . . .	646	4517	46	152	128	66	85									
San Cataldo . . . . .	625	15537	122	485	465	332	344									

CIRCONDARIO DI PIAZZA ARMERINA.

Aidone . . . . .	886	7592	39	154	133	87	95	Pietraperzia . . . . .	522	11284	72	277	230	229	279	279
Barratranca . . . . .	447	9091	74	227	207	150	137	Valguarnera Caropepe . . . . .	628	11485	70	315	285	185	176	176
Calascibetta . . . . .	378	6867	46	160	163	77	87	Villarcosa . . . . .	523	9652	70	303	306	186	186	186
Castrogiovanni . . . . .	997	18981	121	447	391	274	258	TOTALE . . . . .	...	94543	636	2307	2166	1491	1503	1503
Piazza Armerina . . . . .	721	19591	144	424	451	303	285									

CIRCONDARIO DI TERRANOVA DI SICILIA.

Butera . . . . .	402	5877	51	152	145	83	101	Terranova di Sicilia . . . . .	45	17173	146	474	445	221	206	206
Mazzerano . . . . .	573	13213	98	354	312	213	219	TOTALE . . . . .	...	60326	527	1631	1495	971	975	975
Niscemi . . . . .	332	12149	120	321	317	244	268									
Riesi . . . . .	369	11914	112	330	276	210	181									

(a) Le quote altimetriche furono dedotte dalle Carte dell'Istituto geografico militare.

TAVOLA I. — MOVIMENTO PER COMUNI.

Anno 1887.

Campobasso.

CIRCONDARI E DISTRETTI — COMUNI	ALTIMETRIA Metri	POPOLAZIONE censita al 31 dicembre 1881	MATRIMONI	NATI		MORTI		CIRCONDARI E DISTRETTI — COMUNI	ALTIMETRIA Metri	POPOLAZIONE censita al 31 dicembre 1881	MATRIMONI	NATI		MORTI	
				Maschi	Femmine	Maschi	Femmine					Maschi	Femmine	Maschi	Femmine

PROVINCIA DI CAMPOBASSO. (a)  
(Molise)

CIRCONDARIO DI CAMPOBASSO.

Bagnoli del Trigno . . . . .	681	3848	44	88	78	78	75	Montagano . . . . .	807	3812	29	81	84	56	49
Baranello . . . . .	630	3899	14	78	70	68	71	Oratino . . . . .	790	2143	19	45	45	38	58
Busso . . . . .	756	2002	11	30	41	29	34	Petrella Trifernina . . . . .	651	2800	24	70	69	33	47
Campobasso . . . . .	794	14824	115	331	305	256	245	Pietracatella . . . . .	725	3448	37	87	64	50	51
Campodipietra . . . . .	511	2011	15	49	44	32	46	Pietracupa . . . . .	751	1138	13	24	19	22	21
Campolieto . . . . .	706	2247	21	60	63	31	17	Riccia . . . . .	700	8235	95	203	197	157	131
Casalciprano . . . . .	658	1815	11	34	26	43	39	Ripalimosano . . . . .	686	3735	23	84	67	63	63
Castellino del Biferno . . . . .	482	1857	15	43	47	35	32	Salcito . . . . .	678	2673	20	45	49	36	41
Castropignano . . . . .	612	2659	17	73	66	72	89	San Biase . . . . .	800	1050	11	14	32	21	20
Cercepiccola . . . . .	700	1687	10	25	29	45	37	S. Giovanni in Galdo . . . . .	552	1876	25	44	48	23	28
Colle d'Anchise . . . . .	681	1930	15	35	34	29	39	S. Giuliano del Sannio . . . . .	627	2616	19	38	42	34	30
Ferazzano . . . . .	872	3375	18	34	46	53	63	Sant'Angelo Limosano . . . . .	899	1477	23	22	22	26	23
Fossalto . . . . .	682	2683	21	80	60	83	63	Sant'Elia a Pianisi . . . . .	666	4946	35	110	128	84	77
Gambatesa . . . . .	468	3009	35	81	66	64	65	Sepino . . . . .	698	5086	46	109	88	80	83
Gildone . . . . .	626	2772	20	45	42	39	41	Spinete . . . . .	590	1867	21	37	29	25	30
Jelsi . . . . .	600	3178	18	58	52	106	87	Torella del Sannio . . . . .	839	1640	18	38	48	52	58
Limosano . . . . .	668	2657	27	49	57	40	42	Toro . . . . .	540	2335	23	73	58	55	51
Macchia Valfortore . . . . .	477	1896	23	39	37	47	44	Trivento . . . . .	399	4647	43	90	107	76	81
Matrice . . . . .	671	1866	12	40	45	28	27	Tufara . . . . .	480	1974	13	53	54	76	80
Mirabello Sannitico . . . . .	590	2861	20	73	56	72	72	Vinchiaturo . . . . .	622	4839	24	90	80	69	66
Molise . . . . .	867	667	5	8	11	9	7								
Monacilioni . . . . .	590	2516	30	77	67	80	79								
								TOTALE . . . . .	...	128596	1078	2785	2672	2420	2397

CIRCONDARIO D'ISERNIA.

Acquaviva d'Isernia . . . . .	750	633	5	8	14	11	10	Miranda . . . . .	790	1840	11	21	28	22	28
Agnone . . . . .	750	10687	104	226	229	125	125	Montaquila . . . . .	464	1411	9	27	38	29	26
Belmonte del Sannio . . . . .	864	1695	13	26	15	18	14	Montenero Val Cocchiara . . . . .	894	1371	22	51	32	22	30
Bojano . . . . .	550	5708	36	129	129	107	109	Monteroduni . . . . .	447	2736	27	46	47	55	40
Caccavone . . . . .	705	2540	22	46	38	42	35	Pesche . . . . .	732	1541	13	15	17	21	33
Cameli . . . . .	750	1539	14	24	31	19	20	Pescocostanzo . . . . .	809	1657	18	26	35	26	37
Campochiaro . . . . .	664	1762	9	34	34	23	24	Pescopisciaro . . . . .	1237	1165	7	19	35	8	19
Cantalupo del Sannio . . . . .	587	2645	27	43	52	36	38	Pettoranello di Molise . . . . .	737	918	4	21	18	24	23
Capracotta . . . . .	1375	2855	40	71	82	66	73	Pietrabbondante . . . . .	1027	3387	32	51	54	59	61
Carovilli . . . . .	892	2899	14	63	59	37	52	Pizzone . . . . .	700	1324	20	24	29	20	13
Carpinone . . . . .	680	2934	20	62	58	77	95	Pozzilli . . . . .	235	2418	27	44	57	31	36
Castel del Giudice . . . . .	800	1322	15	32	23	20	32	Rionero Sannitico . . . . .	1052	2163	18	55	34	46	48
Castellone al Volturno . . . . .	749	832	14	23	20	14	10	Roccamandolfi . . . . .	1027	2240	27	67	42	37	27
Castelluccio in Verrino . . . . .	610	677	7	15	9	12	19	Roccasecchia . . . . .	730	1769	13	34	27	24	21
Castelpetroso . . . . .	871	2445	24	74	65	58	45	Rocchetta a Volturno . . . . .	724	1640	21	45	36	21	25
Castelpizzuto . . . . .	850	482	10	18	11	4	2	San Massimo . . . . .	600	1320	5	21	28	36	33
Cerro al Volturno . . . . .	550	2048	25	50	48	33	31	San Pietro Avellana . . . . .	980	2307	12	46	46	18	30
Chiauci . . . . .	873	1184	18	24	21	26	17	San Polo Matese . . . . .	751	987	13	23	18	16	16
Civitanova del Sannio . . . . .	660	8027	32	62	58	38	41	Sant'Agapito . . . . .	540	1135	13	24	25	23	18
Colli al Volturno . . . . .	385	1549	15	40	38	23	15	Sant'Angelo del Pesco . . . . .	790	1322	9	23	18	10	25
Duronia . . . . .	918	2237	18	43	41	45	45	Sant'Angelo in Grotte . . . . .	979	1815	15	41	29	54	25
Filignano . . . . .	460	2554	18	57	59	56	52	San Vincenzo a Volt. . . . .	749	779	4	13	16	5	7
Forli del Sannio . . . . .	610	2339	25	32	45	23	38	Scapoli . . . . .	611	1154	8	38	24	14	13
Fornelli . . . . .	530	1965	17	58	35	56	41	Sessano . . . . .	796	1903	17	38	46	23	28
Frosolone . . . . .	894	5718	38	130	102	100	86	Sesto Campano . . . . .	300	1904	23	43	42	18	21
Guardiaregia . . . . .	733	2114	18	43	35	33	20	Vastogirardi . . . . .	1137	2133	15	56	46	58	76
Isernia . . . . .	457	9015	86	193	180	151	154	Venafro . . . . .	220	4704	27	107	100	79	81
Longano . . . . .	700	1023	12	33	17	16	18								
Macchia d'Isernia . . . . .	325	742	11	13	15	12	13								
Macchiagodena . . . . .	837	3533	23	63	69	69	88								
								TOTALE . . . . .	...	129346	1160	2734	2599	2147	2199

CIRCONDARIO DI LARINO.

Acquaviva Collecroce . . . . .	440	1842	10	79	43	41	30	Colletorto . . . . .	515	3622	43	73	84	82	74
Bonefro . . . . .	631	4813	30	104	84	107	93	Guardialfiera . . . . .	280	1906	11	33	46	51	59
Campomarino . . . . .	50	1701	21	22	28	51	62	Guglionesi . . . . .	370	6120	45	139	139	212	178
Casacalenda . . . . .	600	6852	54	176	163	154	150	Larino . . . . .	350	6872	44	137	131	132	135
Castelbottaccio . . . . .	581	1867	20	37	56	26	23	Lucito . . . . .	620	2651	22	66	65	49	44
Castelmauro . . . . .	700	4369	36	122	117	91	91	Lupara . . . . .	561	2018	13	42	39	32	25
Civita Campomarano . . . . .	500	2702	15	70	60	155	132	Montecilfone . . . . .	405	2897	27	63	74	50	73

(a) Le quote altimetriche furono dedotte dalle Carte dell'Istituto geografico militare.

TAVOLA I. — MOVIMENTO PER COMUNI.

Anno 1887.

Caserta.

CIRCONDARI E DISTRETTI — COMUNI	ALTIMETRIA Metri	POPOLAZIONE censita al 31 dicembre 1881	MATRIMONI	NATI		MORTI		CIRCONDARI E DISTRETTI — COMUNI	ALTIMETRIA Metri	POPOLAZIONE censita al 31 dicembre 1881	MATRIMONI	NATI		MORTI	
				Maschi	Femmine	Maschi	Femmine					Maschi	Femmine	Maschi	Femmine
Montefalcone del Sannio.	659	3416	21	79	86	91	85	Rotello . . . . .	360	2277	13	34	42	66	76
Montelongo . . . . .	592	1227	16	30	29	30	33	San Felice Slavo . . . . .	548	2857	26	61	54	59	71
Montenero di Bisaccia . . . . .	273	4772	39	120	122	112	124	San Giacomo Slavo . . . . .	169	974	5	18	16	18	28
Montorio nei Frentani . . . . .	656	2595	24	62	52	44	63	San Giuliano di Puglia . . . . .	471	1662	17	36	28	36	35
Morrone del Sannio . . . . .	836	3525	35	76	81	53	56	San Martino in Pensilis . . . . .	282	4364	45	112	93	188	146
Palata . . . . .	521	3197	23	64	76	61	80	Santa Croce di Magliano . . . . .	608	4801	39	92	76	159	135
Portocannone . . . . .	148	2029	13	55	42	58	50	Tavenna . . . . .	552	2292	23	60	58	59	62
Provvidenti . . . . .	570	832	9	10	13	15	6	Termoli . . . . .	34	4284	53	106	104	96	90
Ripabottoni . . . . .	650	4950	34	89	110	60	70	Ururi . . . . .	267	3576	39	98	64	163	142
Ripalda . . . . .	443	2382	20	60	59	60	62	TOTALE . . . . .	...	107492	896	2473	2379	2694	2617
Roccapivara . . . . .	642	1768	11	48	45	33	34								

PROVINCIA DI CASERTA. (a)

CIRCONDARIO DI CASERTA.

Arienzo . . . . .	132	3654	43	86	73	63	54	Parete . . . . .	62	2125	20	46	31	31	35
Aversa . . . . .	39	21473	174	418	398	390	335	Pastorano . . . . .	75	1585	9	29	36	18	21
Baja e Latina . . . . .	207	1872	14	29	36	19	12	Pietramera . . . . .	135	3132	22	73	67	43	60
Bellona . . . . .	74	2680	34	89	65	48	33	Pietravairano . . . . .	110	3281	21	74	52	54	41
Cajanello . . . . .	397	1105	7	30	14	23	17	Pignataro Maggiore . . . . .	92	4047	39	83	76	74	68
Calvi Risorta . . . . .	90	2942	35	80	79	46	47	Pontelatone . . . . .	120	1392	8	27	27	17	15
Camigliano . . . . .	73	1663	10	27	28	25	21	Portico di Caserta . . . . .	29	2212	11	57	43	37	29
Cancello ed Arnone . . . . .	8	1274	13	33	24	15	15	Presenzano . . . . .	365	1124	13	23	30	19	18
Capodrise . . . . .	29	2948	28	64	79	71	62	Recale . . . . .	40	2152	14	53	45	35	37
Capua . . . . .	29	13623	104	242	238	157	170	Riardo . . . . .	196	1420	22	32	28	19	17
Carinara . . . . .	28	1427	10	44	23	25	28	Rocca d'Evandro . . . . .	110	2994	33	62	67	36	40
Casagiove . . . . .	57	4705	38	104	135	74	79	Roccaromana . . . . .	154	1664	9	31	33	22	19
Casal di Principe . . . . .	15	3875	32	87	79	43	32	Rocchetta e Croce . . . . .	463	828	8	14	15	24	18
Casaluce . . . . .	26	2251	20	44	56	30	32	San Cipriano d'Aversa . . . . .	20	4050	46	94	88	57	38
Casapulla . . . . .	49	2942	32	67	68	45	41	San Felice a Cancellò . . . . .	119	7299	83	201	155	153	138
Caserta . . . . .	70	30550	259	646	592	512	457	San Leucio . . . . .	113	734	5	18	13	13	13
Castel di Sasso . . . . .	420	1354	14	33	24	19	16	San Marcellino . . . . .	36	1175	9	19	32	14	16
Castel Volturno . . . . .	250	2765	27	65	50	32	33	San Marco Evangelista . . . . .	39	1477	11	33	34	23	26
Castel Morrone . . . . .	0.71	737	9	13	8	11	9	San Nicola la Strada . . . . .	49	3865	49	92	83	62	49
Cervino . . . . .	150	3224	42	96	73	47	56	Sar Pietro Infine . . . . .	200	1380	10	31	23	25	14
Cesa . . . . .	40	2077	15	30	63	25	19	San Prisco . . . . .	52	4005	35	75	73	61	69
Curti . . . . .	49	2709	30	62	58	50	29	Santa Maria Capua V. . . . .	36	19989	160	346	367	235	240
Formicola . . . . .	196	2408	12	45	41	24	41	Santa Maria a Vico . . . . .	80	5863	53	139	127	78	86
Frigignano Maggiore . . . . .	29	3073	26	78	73	57	61	San Tammaro . . . . .	22	1600	16	39	25	39	38
Frigignano Piccolo . . . . .	28	2482	31	52	77	38	44	Sparanise . . . . .	70	3748	34	92	79	70	66
Galluccio . . . . .	306	3150	36	66	67	25	28	Succivo . . . . .	35	2188	17	38	38	36	33
Giano Vetusto . . . . .	270	940	13	21	21	11	6	Teano . . . . .	196	12722	151	306	264	232	223
Grazzanise . . . . .	10	3912	40	65	63	47	44	Teverola . . . . .	25	1229	8	36	24	16	13
Gricignano di Aversa . . . . .	25	1369	15	32	27	13	12	Trentola . . . . .	40	2280	25	61	46	36	25
Liberi di Formicola . . . . .	480	1580	9	30	15	19	13	Vairano Patenora . . . . .	190	3468	26	67	77	44	42
Lusciano e Ducenta . . . . .	44	4214	43	100	113	53	52	Valle di Maddaloni . . . . .	150	1743	18	41	46	25	18
Macerata di Marciianise . . . . .	36	3914	37	82	87	56	60	Vico di Pantano . . . . .	7	1699	17	38	36	18	23
Maddaloni . . . . .	56	19270	144	510	450	318	274	Vitulazio . . . . .	65	2007	22	40	55	29	39
Marcianise . . . . .	28	11112	100	251	256	211	196	TOTALE . . . . .	...	285192	2552	6252	5915	4446	4141
Mignano . . . . .	134	2547	18	56	62	26	34								
Orta di Atella . . . . .	33	2804	14	65	65	53	52								

CIRCONDARIO DI GAETA.

Ansonia . . . . .	150	3184	34	69	61	36	36	Gaeta . . . . .	167	16901	126	282	233	250	181
Campodimele . . . . .	633	918	6	25	16	16	13	Itri . . . . .	170	6375	70	130	145	96	66
Carinola . . . . .	99	8014	67	170	196	156	130	Lenola . . . . .	489	2980	23	68	46	32	20
Castelforte . . . . .	156	3343	32	107	88	47	57	Maranola . . . . .	220	2308	27	52	60	29	26
Castellonoro . . . . .	313	759	7	22	18	17	14	Marzano Appio . . . . .	431	4448	56	95	85	70	77
Castelnuovo Parano . . . . .	309	922	9	19	13	10	14	Minturno . . . . .	140	7947	72	181	159	89	70
Conca della Campania . . . . .	400	2792	29	62	50	42	23	Mondragone . . . . .	6	4666	42	121	103	82	82
Coreno Ausonio . . . . .	318	2006	22	37	49	28	41	Monte San Biagio . . . . .	133	2034	23	51	64	23	21
Esperia . . . . .	521	5148	37	122	121	70	48	Pastena . . . . .	317	2485	8	43	35	59	65
Fondi . . . . .	8	7520	73	205	157	132	137	Pico . . . . .	194	2544	21	56	61	39	31
Formia . . . . .	45	8565	77	177	164	117	109	Ponza . . . . .	57	3828	32	82	79	20	21
Francolise . . . . .	90	1803	17	41	55	48	36	Roccamonfina . . . . .	650	5050	44	106	84	56	75

(a) Le quote altimetriche furono dedotte dalle Carte dell'Istituto geografico militare.

TAVOLA I. — MOVIMENTO PER COMUNI.

Anno 1887.

Caserta.

CIRCONDARI E DISTRETTI — COMUNI	ALTIMETRIA Metri	POPOLAZIONE censita al 31 dicembre 1881	MATRIMONI		NATI		MORTI		CIRCONDARI E DISTRETTI — COMUNI	ALTIMETRIA Metri	POPOLAZIONE censita al 31 dicembre 1881	MATRIMONI		NATI		MORTI	
			Maschi	Femmine	Maschi	Femmine	Maschi	Femmine				Maschi	Femmine	Maschi	Femmine	Maschi	Femmine
San Giorgio a Liri . . .	38	1381	13	42	38	10	12	Sessa Aurunca . . . . .	203	19940	176	543	444	326	281		
San Giovanni Incarico . . .	200	2575	26	70	61	42	49	Sperlonga . . . . .	50	1727	21	27	49	21	17		
Sant'Andrea di Valle- freda . . . . .	167	2409	17	57	50	27	42	Spigno Saturnio . . . . .	375	1716	23	43	40	43	36		
Sant'Apollinare . . . . .	51	2115	36	74	48	24	18	Tora e Piccilli . . . . .	200	2081	17	40	37	30	21		
Santi Cosmo e Damiano . . .	170	3099	31	96	73	32	37	TOTALE . . . . .	...	143583	1314	3315	2982	2119	1906		

CIRCONDARIO DI NOLA.

Acerca . . . . .	27	15205	136	355	381	218	211	Nola . . . . .	40	11931	101	217	204	135	145
Bruscolano . . . . .	29	3151	42	73	65	87	63	Palma Campania . . . . .	66	7720	76	172	149	132	120
Camposano . . . . .	48	2534	28	51	63	42	45	Roccarainola . . . . .	91	3299	33	102	99	51	59
Carbonara di Nola . . . . .	205	997	10	25	29	15	16	San Gennaro di Palma . . . . .	56	3070	36	78	81	41	49
Casamarciano . . . . .	50	1825	27	52	35	25	14	San Paolo Belsito . . . . .	50	2100	15	50	34	29	35
Castello di Cisterna . . . . .	33	1375	15	29	19	27	24	San Vitagliano . . . . .	31	2313	19	44	42	38	33
Cicciano . . . . .	57	4380	40	103	82	59	73	Saviano . . . . .	35	6907	68	137	137	92	95
Cimitile . . . . .	37	3643	49	83	81	50	44	Scisciano . . . . .	33	2300	20	50	49	35	28
Cumignano e Gallo di Nola . . . . .	64	1267	13	38	18	19	16	Striano . . . . .	20	1731	19	61	60	51	52
Liverni . . . . .	75	1300	21	30	28	26	32	Tufino . . . . .	87	2272	15	48	50	34	19
Mariglianella . . . . .	27	2554	33	69	63	48	75	Visciano . . . . .	361	1838	34	52	43	28	30
Marigliano . . . . .	31	11487	108	197	219	185	176	TOTALE . . . . .	...	95199	958	2116	2031	1467	1454

CIRCONDARIO DI PIEDIMONTE D'ALIFE.

Ailano . . . . .	267	1317	9	22	27	32	26	Letino . . . . .	1071	1140	2	21	16	26	22
Alife . . . . .	110	3777	23	77	55	61	54	Piana di Cajazzo . . . . .	50	2326	19	35	37	39	47
Alvignano . . . . .	184	3632	21	79	57	58	55	Piedimonte d'Alife . . . . .	186	7013	43	115	119	99	100
Cajazzo . . . . .	241	6105	34	111	116	113	107	Prata Sannita . . . . .	390	1783	16	40	41	33	31
Capriati a Volturmo . . . . .	250	1504	9	34	19	25	17	Raviscanina . . . . .	310	1155	16	24	16	27	14
Castello d'Alife . . . . .	476	1188	12	19	20	14	16	Ruviano . . . . .	100	1910	13	43	38	39	31
Castello di Campagnano . . . . .	58	1541	5	30	29	32	22	San Gregorio . . . . .	750	1217	16	19	18	16	15
Ciorlano . . . . .	330	1671	8	43	39	39	27	San Potito Sannitico . . . . .	230	1677	17	20	25	22	18
Dragoni . . . . .	202	2177	16	54	50	36	26	Sant'Angelo d'Alife . . . . .	367	2322	18	26	32	28	33
Fontegreca . . . . .	330	827	6	10	14	22	26	Valle Agricola . . . . .	700	1059	11	20	17	15	18
Gallo . . . . .	875	2215	3	65	51	96	74	TOTALE . . . . .	...	51066	335	963	898	899	832
Gioja Sannitica . . . . .	300	3510	18	56	62	27	53								

CIRCONDARIO DI SORA.

Alvito . . . . .	475	4133	41	93	80	59	64	Pontecorvo . . . . .	55	10191	87	269	229	170	164
Aquino . . . . .	102	2177	21	38	34	36	31	Rocca d'Arce . . . . .	504	3146	30	74	61	49	51
Arce . . . . .	250	5786	43	121	106	83	97	Roccasecca . . . . .	205	5607	48	112	117	83	74
Arpino . . . . .	627	11368	106	203	214	161	170	San Biagio Saracinisco . . . . .	866	1190	18	32	14	13	11
Atina . . . . .	490	4102	31	87	75	65	68	San Donato Val di Co- mino . . . . .	728	4835	51	147	122	67	63
Belmonte Castello . . . . .	369	975	10	22	25	8	10	Sant'Ambrogio sul Gari- gliano . . . . .	130	1146	16	41	31	19	17
Brocco . . . . .	527	1080	8	29	23	24	28	Sant'Elia Fiumerapido . . . . .	120	4469	54	96	86	55	63
Campoli Appennino . . . . .	650	1220	5	28	37	16	8	Santo Padre . . . . .	760	1798	27	42	27	37	35
Casalattico . . . . .	420	1327	14	37	19	23	20	San Vittore del Lazio . . . . .	171	1999	15	58	51	21	27
Casalvieri . . . . .	380	4483	32	87	102	60	61	Settefrati . . . . .	784	2064	30	47	47	42	46
Cassino . . . . .	18	11888	127	248	225	169	166	Sora . . . . .	280	13208	112	330	278	249	249
Castel Liri . . . . .	261	1717	8	41	43	16	24	Terelle . . . . .	902	1468	19	26	31	35	39
Castrocielo . . . . .	773	2410	18	50	37	28	31	Vallerotonda . . . . .	600	3022	34	71	61	56	63
Cervaro . . . . .	267	4393	60	107	100	65	86	Vicalvi . . . . .	490	1999	14	37	35	46	47
Colle San Magno . . . . .	561	1731	11	37	42	30	29	Villa Latina . . . . .	512	1451	10	26	26	21	21
Fontana Liri . . . . .	380	2136	18	63	37	36	34	Villa Santa Lucia . . . . .	320	1749	15	45	27	33	19
Fontechiari . . . . .	375	1532	18	45	26	21	24	Viticuso ed Acquafondata . . . . .	840	2109	11	48	46	44	37
Isola del Liri . . . . .	217	6489	55	161	152	170	155	TOTALE . . . . .	...	139091	1294	3178	2833	2235	2262
Pescosolido . . . . .	630	1671	18	40	42	29	23								
Picinisco . . . . .	725	2879	25	51	40	30	40								
Piedimonte San Germano . . . . .	230	2493	21	50	43	38	36								
Pignataro Interamna . . . . .	64	1650	13	39	42	28	31								

TAVOLA I. — MOVIMENTO PER COMUNI.

Anno 1887.

Catania.

CIRCONDARI E DISTRETTI — COMUNI	ALTIMETRIA Metri	POPOLAZIONE censita al 31 dicembre 1881	MATRIMONI	NATI		MORTI		CIRCONDARI E DISTRETTI — COMUNI	ALTIMETRIA Metri	POPOLAZIONE censita al 31 dicembre 1881	MATRIMONI	NATI		MORTI	
				Maschi	Femmine	Maschi	Femmine					Maschi	Femmine		

PROVINCIA DI CATANIA. (a)

CIRCONDARIO DI ACIREALE.

Aci Bonaccorsi . . . . .	263	1446	13	35	37	10	21	Giarre . . . . .	85	20751	175	467	463	249	296
Aci Castello . . . . .	24	2541	30	74	53	41	36	Linguaglossa . . . . .	600	10421	57	211	170	96	100
Aci Catena . . . . .	70	5473	40	124	117	102	89	Masali . . . . .	136	5004	39	117	108	79	67
Acireale . . . . .	160	38547	227	670	596	489	475	Piedimonte Etneo . . . . .	348	5286	44	147	139	87	60
Aci Sant'Antonio . . . . .	302	6121	45	114	139	89	66	Randazzo . . . . .	753	10210	85	235	204	184	150
Calatabiano . . . . .	120	3535	33	86	90	72	85	Riposto . . . . .	7	9743	69	182	161	137	136
Castiglione di Sicilia . . . . .	621	9479	68	215	200	118	109	TOTALE . . . . .	...	130697	945	2721	2535	1782	1722
Fiumefreddo di Sicilia . . . . .	61	2140	20	54	58	29	32								

CIRCONDARIO DI CALTAGIRONE.

Caltagirone . . . . .	609	32323	210	822	708	434	434	Raddusa . . . . .	300	1959	13	57	72	46	34
Grammichele . . . . .	520	11804	134	310	309	207	179	Rammacca . . . . .	288	6760	54	173	156	101	76
Licodia Eubea . . . . .	630	6159	52	160	162	89	93	San Cono . . . . .	453	1623	10	49	49	31	20
Militello in Val di Ca- tania . . . . .	422	10623	118	279	248	148	160	San Michele di Ganzaria Vizzini . . . . .	491 618	3529 14191	30 123	110 352	89 383	101 188	88 219
Mineo . . . . .	542	9332	94	214	192	154	162	TOTALE . . . . .	...	108270	922	2822	2653	1678	1622
Mirabella Imbaccari . . . . .	518	4595	38	137	148	68	76								
Palagonia . . . . .	170	5872	46	159	137	111	81								

CIRCONDARIO DI CATANIA.

Adernò . . . . .	561	20163	148	424	379	448	501	San Giovanni di Galermo . . . . .	370	1021	6	28	18	16	11
Belpasso . . . . .	550	7704	61	155	125	115	91	San Giovanni la Punta . . . . .	355	2046	15	58	57	26	18
Biancavilla . . . . .	512	13319	73	287	281	309	298	San Gregorio di Catania . . . . .	336	1457	14	38	44	17	22
Bronte . . . . .	793	16577	87	365	310	547	574	San Pietro Clarenza . . . . .	450	791	4	27	14	15	5
Camporotondo Etneo . . . . .	434	611	5	13	8	5	5	Sant'Agata li Battiati . . . . .	263	554	8	16	15	13	7
Catania . . . . .	38	100417	782	2240	2210	2007	2024	Santa Maria di Licodia . . . . .	442	3124	31	94	74	81	80
Gravina di Catania . . . . .	342	1506	15	41	29	27	28	Scordia . . . . .	150	7693	76	200	174	112	154
Maletto . . . . .	1139	3109	23	94	86	127	132	Trecastagne . . . . .	586	3344	26	81	66	50	50
Mascalucia . . . . .	420	3189	31	59	79	44	53	Tremestieri Etneo . . . . .	400	1209	12	28	19	15	15
Misterbianco . . . . .	213	7456	80	206	220	111	116	Viagrande . . . . .	400	3216	34	66	61	41	37
Motta Sant'Anastasia . . . . .	275	3654	34	76	74	52	51	Zafferana Etnea . . . . .	650	4059	48	109	90	41	51
Nicolosi . . . . .	698	2884	23	87	68	50	33	TOTALE . . . . .	...	229707	1795	5279	4978	4724	4852
Paternò . . . . .	236	17353	135	417	387	400	433								
Pedara . . . . .	670	3251	24	70	90	55	63								

CIRCONDARIO DI NICOSIA.

Agira . . . . .	822	13788	119	330	314	205	220	Nicosia . . . . .	714	15460	128	317	297	226	207
Assoro . . . . .	906	3879	25	95	84	65	59	Nissoria . . . . .	665	2925	28	92	95	65	44
Catenuova . . . . .	171	2047	23	76	77	45	39	Regalbuto . . . . .	520	10017	75	291	267	241	202
Centuripe . . . . .	732	8897	74	298	226	220	236	Sperlinga . . . . .	790	2021	9	47	31	29	29
Cerami . . . . .	1030	5001	20	130	96	104	90	Troina . . . . .	1118	10109	79	215	248	196	255
Gagliano Castelferrato . . . . .	831	4630	30	131	112	87	103	TOTALE . . . . .	...	94783	718	2462	2198	1738	1707
Leonforte . . . . .	676	16009	108	440	351	255	223								

(a) Le quote altimetriche furono dedotte dalle Carte dell'Istituto geografico militare



TAVOLA I. — MOVIMENTO PER COMUNI.

Anno 1887.

Catanzaro.

CIRCONDARI E DISTRETTI — COMUNI	ALTIMETRIA Metri	POPOLAZIONE censita al 31 dicembre 1881	MATRIMONI	NATI		MORTI		CIRCONDARI E DISTRETTI — COMUNI	ALTIMETRIA Metri	POPOLAZIONE censita al 31 dicembre 1881	MATRIMONI	NATI		MORTI	
				Maschi	Femmine	Maschi	Femmine					Maschi	Femmine		
				Albi . . . . .	801	2313	29					22	39	-36	27
Amaroni . . . . .	365	1158	7	30	26	13	22	Olivadi . . . . .	486	1064	9	23	26	17	9
Amato . . . . .	530	1310	14	22	17	9	21	Palermitti . . . . .	480	1847	25	34	40	13	23
Andali . . . . .	576	1622	7	35	23	37	26	Pentone . . . . .	708	1737	11	36	37	27	20
Argusto . . . . .	538	761	10	13	14	5	11	Petrizzi . . . . .	365	1961	29	41	27	25	22
Badolato . . . . .	310	3852	58	90	64	72	71	San Floro . . . . .	260	1231	15	21	27	22	17
Belcastro . . . . .	523	1196	13	25	23	19	21	San Sostene . . . . .	487	2070	24	42	39	29	36
Borgia . . . . .	332	4413	28	70	92	54	60	S. Caterina del Jonio . . . . .	490	2746	16	66	65	47	35
Caraffa di Catanzaro . . . . .	384	1334	21	13	34	27	31	S. Andrea Apostolo del Jonio . . . . .	310	3357	48	85	85	52	56
Cardinale . . . . .	510	3335	26	53	50	73	85	San Vito sul Jonio . . . . .	400	2886	32	42	46	32	34
Catanzaro . . . . .	343	25594	245	569	556	480	445	Satriano . . . . .	300	2376	25	40	36	30	24
Cenadi . . . . .	520	898	9	14	25	9	21	Sellia . . . . .	550	1927	17	34	25	29	22
Centrache . . . . .	525	1256	22	34	35	27	27	Sersale . . . . .	703	4056	29	79	80	62	53
Cerva . . . . .	831	948	8	11	12	18	12	Settingiano . . . . .	253	1510	2	26	18	15	16
Chiaravalle Centrale . . . . .	559	4147	37	84	79	80	95	Simeri e Crichi . . . . .	212	1896	16	31	33	35	33
Cropani . . . . .	348	1682	16	26	29	44	26	Sorbo San Basile . . . . .	560	1195	11	38	27	24	9
Davoli . . . . .	453	3006	22	65	47	51	67	Soverato . . . . .	150	1155	6	32	24	22	9
Fossato Serralta . . . . .	744	1517	11	30	28	22	18	Soveria Simeri . . . . .	310	1264	8	26	24	29	21
Gagliato . . . . .	372	910	14	13	19	16	13	Squillace . . . . .	345	3000	24	44	48	41	48
Gasperia . . . . .	500	3290	38	86	76	45	48	Staletti . . . . .	382	1910	12	48	32	32	32
Girifalco . . . . .	* 464	4547	49	81	90	54	73	Taverna . . . . .	521	2184	17	57	49	26	22
Guardavalle . . . . .	200	3495	39	72	72	53	77	Tiriolo . . . . .	812	3881	40	92	68	57	47
Isca . . . . .	191	2215	15	51	49	28	27	Torre di Ruggero . . . . .	594	1785	5	34	50	16	15
Magisano . . . . .	640	2151	26	33	31	34	25	Valleflorita . . . . .	309	1256	21	40	31	16	12
Marcedusa . . . . .	314	860	3	7	14	17	24	Zagarise . . . . .	581	1602	15	29	29	18	30
Marcellinara . . . . .	523	1611	11	17	25	18	16	TOTALE . . . . .	...	137648	1280	2697	2608	2117	2101
Miglierina . . . . .	385	1768	17	23	22	25	25								
Montauro . . . . .	368	2031	17	44	22	24	22								

PROVINCIA DI CATANZARO. (a)

(Calabria Ulteriore II).

CIRCONDARIO DI CATANZARO.

Albi . . . . .	801	2313	29	22	39	-36	27	Montepaone . . . . .	450	1512	11	24	29	11	20
Amaroni . . . . .	365	1158	7	30	26	13	22	Olivadi . . . . .	486	1064	9	23	26	17	9
Amato . . . . .	530	1310	14	22	17	9	21	Palermitti . . . . .	480	1847	25	34	40	13	23
Andali . . . . .	576	1622	7	35	23	37	26	Pentone . . . . .	708	1737	11	36	37	27	20
Argusto . . . . .	538	761	10	13	14	5	11	Petrizzi . . . . .	365	1961	29	41	27	25	22
Badolato . . . . .	310	3852	58	90	64	72	71	San Floro . . . . .	260	1231	15	21	27	22	17
Belcastro . . . . .	523	1196	13	25	23	19	21	San Sostene . . . . .	487	2070	24	42	39	29	36
Borgia . . . . .	332	4413	28	70	92	54	60	S. Caterina del Jonio . . . . .	490	2746	16	66	65	47	35
Caraffa di Catanzaro . . . . .	384	1334	21	13	34	27	31	S. Andrea Apostolo del Jonio . . . . .	310	3357	48	85	85	52	56
Cardinale . . . . .	510	3335	26	53	50	73	85	San Vito sul Jonio . . . . .	400	2886	32	42	46	32	34
Catanzaro . . . . .	343	25594	245	569	556	480	445	Satriano . . . . .	300	2376	25	40	36	30	24
Cenadi . . . . .	520	898	9	14	25	9	21	Sellia . . . . .	550	1927	17	34	25	29	22
Centrache . . . . .	525	1256	22	34	35	27	27	Sersale . . . . .	703	4056	29	79	80	62	53
Cerva . . . . .	831	948	8	11	12	18	12	Settingiano . . . . .	253	1510	2	26	18	15	16
Chiaravalle Centrale . . . . .	559	4147	37	84	79	80	95	Simeri e Crichi . . . . .	212	1896	16	31	33	35	33
Cropani . . . . .	348	1682	16	26	29	44	26	Sorbo San Basile . . . . .	560	1195	11	38	27	24	9
Davoli . . . . .	453	3006	22	65	47	51	67	Soverato . . . . .	150	1155	6	32	24	22	9
Fossato Serralta . . . . .	744	1517	11	30	28	22	18	Soveria Simeri . . . . .	310	1264	8	26	24	29	21
Gagliato . . . . .	372	910	14	13	19	16	13	Squillace . . . . .	345	3000	24	44	48	41	48
Gasperia . . . . .	500	3290	38	86	76	45	48	Staletti . . . . .	382	1910	12	48	32	32	32
Girifalco . . . . .	* 464	4547	49	81	90	54	73	Taverna . . . . .	521	2184	17	57	49	26	22
Guardavalle . . . . .	200	3495	39	72	72	53	77	Tiriolo . . . . .	812	3881	40	92	68	57	47
Isca . . . . .	191	2215	15	51	49	28	27	Torre di Ruggero . . . . .	594	1785	5	34	50	16	15
Magisano . . . . .	640	2151	26	33	31	34	25	Valleflorita . . . . .	309	1256	21	40	31	16	12
Marcedusa . . . . .	314	860	3	7	14	17	24	Zagarise . . . . .	581	1602	15	29	29	18	30
Marcellinara . . . . .	523	1611	11	17	25	18	16	TOTALE . . . . .	...	137648	1280	2697	2608	2117	2101
Miglierina . . . . .	385	1768	17	23	22	25	25								
Montauro . . . . .	368	2031	17	44	22	24	22								

CIRCONDARIO DI COTRONE.

Belvedere di Spinello . . . . .	261	1430	10	21	17	35	20	Petilia Policastro . . . . .	431	5684	58	136	110	92	81
Caccuri . . . . .	662	1635	15	27	38	30	15	Petronà . . . . .	861	2777	10	51	63	51	51
Casabona . . . . .	309	2729	25	63	59	51	44	Roccabernarda . . . . .	301	1269	4	24	21	27	20
Casino . . . . .	928	2047	23	38	33	41	33	Rocca di Neto . . . . .	182	1323	20	31	12	32	28
Cerenza . . . . .	625	620	3	13	18	16	6	San Mauro Marchesato . . . . .	288	1714	10	29	32	30	33
Cirò . . . . .	333	6002	54	126	123	72	46	Santa Nicola dell'Alto . . . . .	394	2685	25	75	59	38	40
Cotrone . . . . .	43	9649	92	165	146	174	130	Santa Severina . . . . .	325	1670	17	37	33	30	21
Cotronei . . . . .	569	2089	8	38	27	31	18	Savelli . . . . .	965	4400	26	103	99	90	71
Crucoli . . . . .	367	2448	10	39	31	19	17	Scandale . . . . .	345	1508	14	33	34	17	11
Cutro . . . . .	207	4556	44	78	75	92	90	Strongoli . . . . .	341	3306	18	67	67	94	61
Isola Caporizzuto . . . . .	96	2973	17	41	51	54	29	Umbriatico . . . . .	385	1165	14	31	23	17	20
Melissa . . . . .	273	1967	14	46	36	45	26	Verzino . . . . .	350	1004	6	38	24	17	12
Mesuraca . . . . .	415	3189	36	59	65	52	43	TOTALE . . . . .	...	71036	585	1434	1318	1264	977
Pallagorio . . . . .	550	1139	12	25	22	17	11								

CIRCONDARIO DI MONTELEONE DI CALABRIA.

Acquaro . . . . .	270	2160	22	54	41	24	30	Filandari . . . . .	440	1686	31	40	42	14	24
Arena . . . . .	590	2432	24	66	57	35	25	Filogoso . . . . .	287	686	3	18	12	13	17
Briatico . . . . .	4	3957	26	59	52	61	67	Francica . . . . .	316	1443	9	34	36	22	19
Brognaturo . . . . .	810	788	10	15	12	15	13	Gerocarne . . . . .	240	1553	20	42	23	18	22
Capistrano . . . . .	335	1122	10	33	25	7	7	Ionadi . . . . .	430	985	15	29	26	16	10
Cessaniti . . . . .	461	2495	26	61	47	32	31	Joppolo . . . . .	190	2553	25	68	55	37	23
Dasa . . . . .	180	1607	11	33											

TAVOLA I. — MOVIMENTO PER COMUNI.

Anno 1887.

Catanzaro - Chieti.

CIRCONDARI E DISTRETTI — COMUNI	ALTIMETRIA Metri	POPOLAZIONE censita al 31 dicembre 1881	MATRIMONI	NATI		MORTI		CIRCONDARI E DISTRETTI — COMUNI	ALTIMETRIA Metri	POPOLAZIONE censita al 31 dicembre 1881	MATRIMONI	NATI		MORTI	
				Maschi	Femmine	Maschi	Femmine					Maschi	Femmine	Maschi	Femmine
				Monteleone di Calabria . . .	557	12047	101					226	215	161	176
Monterosso Calabro . . . . .	270	2539	18	48	42	30	41	Simbario . . . . .	760	1885	17	36	31	21	10
Nicotera . . . . .	209	6978	67	130	154	81	70	Sorianello . . . . .	440	1226	13	21	17	9	19
Parghelia . . . . .	87	3888	39	91	77	51	56	Soriano Calabro . . . . .	320	3001	41	63	47	30	28
Piscopio . . . . .	360	1197	14	16	22	25	25	Spadola . . . . .	749	683	9	12	16	10	10
Pizzo . . . . .	107	8055	65	150	161	115	87	Spilinga . . . . .	457	2513	21	53	67	30	22
Pizzoni . . . . .	310	1472	19	39	33	14	17	Stefanaconi . . . . .	350	1772	15	30	37	37	25
Ricadi . . . . .	237	2800	15	76	58	43	61	Tropea . . . . .	61	5836	56	123	96	72	88
Rombio . . . . .	450	3140	34	83	71	64	71	Vallelonga . . . . .	675	2064	12	58	44	32	25
San Calogero . . . . .	240	2710	21	54	53	44	34	Vazzano . . . . .	386	1034	11	20	24	17	22
San Costantino Calabro . . . . .	440	1851	14	43	45	35	42	Zambrone . . . . .	252	1332	9	30	31	36	29
San Gregorio d'Ippona . . . . .	396	1467	18	31	32	23	25	Zungri . . . . .	571	1474	16	43	24	29	22
San Nicola da Crissa . . . . .	400	2278	16	48	47	32	31								
Sant'Onofrio . . . . .	360	2619	24	57	66	41	38								
								TOTALE . . . . .	...	125546	1154	2697	2527	1733	1702

CIRCONDARIO DI NICASTRO.

Carlopoli . . . . .	920	2993	12	50	47	33	25	Motta Santa Lucia . . . . .	502	1747	16	34	31	33	23
Cicala . . . . .	840	2022	16	34	23	23	28	Nicastro . . . . .	341	14067	153	346	294	206	206
Confenti . . . . .	510	3357	42	74	50	44	36	Nocera Terinese . . . . .	300	2908	28	67	67	28	34
Cortale . . . . .	350	4064	38	81	73	60	68	Pianopoli . . . . .	300	1483	4	24	18	13	13
Curinga . . . . .	440	3483	27	61	63	51	43	Platania . . . . .	750	2721	19	64	69	34	56
Decollatura . . . . .	800	4998	47	82	107	61	65	Polla . . . . .	614	2627	17	47	47	46	50
Falerna . . . . .	680	2858	26	48	51	53	42	Sambiasi . . . . .	200	8587	87	212	197	110	117
Feroleto Antico . . . . .	300	2196	15	43	38	22	24	San Mango d'Aquino . . . . .	416	1972	17	40	44	22	28
Filadelfia . . . . .	636	6463	53	98	109	71	64	San Pietro a Maida . . . . .	350	2485	24	48	58	36	34
Francavilla Angitola . . . . .	310	1469	11	29	26	17	19	San Pietro Apostolo . . . . .	800	2632	22	50	33	45	33
Gimigliano . . . . .	461	4848	17	83	73	54	43	Serrastretta . . . . .	900	5535	43	122	101	81	81
Gizzeria . . . . .	750	2622	21	68	47	42	20	Soveria Mannelli . . . . .	790	2909	20	45	36	30	21
Jacurso . . . . .	440	1550	17	24	26	15	16								
Maida . . . . .	290	4736	49	96	98	88	82								
Martirano . . . . .	300	2413	12	48	35	25	25								
								TOTALE . . . . .	...	99745	853	2018	1861	1343	1296

PROVINCIA DI CHIETI. (a)

(Abruzzo Citeriore).

CIRCONDARIO DI CHIETI.

Abbateggio . . . . .	450	948	6	22	23	11	12	Pretoro . . . . .	656	1809	20	37	36	14	15
Ari . . . . .	286	1971	12	36	43	23	31	Rapino . . . . .	350	2417	22	55	54	42	41
Arielli . . . . .	298	1294	10	30	30	18	19	Ripa Teatina . . . . .	205	2910	23	80	62	43	40
Bolognano . . . . .	276	1102	10	38	29	12	19	Roccacaramanico . . . . .	951	482	3	11	13	10	10
Buechianico . . . . .	360	4393	34	103	99	54	52	Roccamontepiano . . . . .	290	2260	19	68	45	27	31
Canosa Sannita . . . . .	231	1493	8	29	31	18	28	Roccamorice . . . . .	520	1643	17	57	50	31	22
Caramanico . . . . .	780	4851	35	125	107	74	73	Salle . . . . .	550	1366	20	40	31	29	42
Casacanditella . . . . .	433	1569	6	30	24	17	17	San Martino sulla Mar- rucina . . . . .	385	1506	4	31	28	24	20
Casalincontrada . . . . .	305	2020	17	57	54	30	34	S. Eufemia a Majella . . . . .	921	1112	5	24	33	31	28
Chieti . . . . .	330	21835	213	437	429	284	277	S. Valentino in Abruzzo Citeriore . . . . .	457	3722	30	91	81	28	43
Fara Filiorum Petri . . . . .	210	1898	21	43	54	27	25	Serramonacesca . . . . .	295	1553	14	35	30	14	19
Filetto . . . . .	434	1781	12	39	26	37	23	Toce da Casauria . . . . .	356	4947	34	131	125	86	112
Forcabolnina . . . . .	210	2201	29	43	41	30	21	Tollo . . . . .	150	2598	33	62	48	29	28
Francavilla al Mare . . . . .	41	4718	55	93	77	41	49	Torrevecchia Teatina . . . . .	209	1948	15	49	42	26	28
Giuliano Teatino . . . . .	237	1325	14	28	25	23	16	Turrialvignani . . . . .	310	744	8	25	17	3	10
Guardiarele . . . . .	577	8712	57	215	212	85	106	Vaeri . . . . .	291	1617	11	48	38	32	18
Lettomanoppello . . . . .	370	2239	14	44	66	28	32	Villamagna . . . . .	207	2376	20	49	39	28	25
Manoppello . . . . .	200	4361	35	81	102	67	48	Villarielli . . . . .	292	996	7	25	25	23	28
Miglianico . . . . .	150	2694	28	50	53	34	32								
Musellaro . . . . .	400	686	10	19	26	9	14								
Pennapiedimonte . . . . .	669	1349	12	32	43	19	25								
Pescara . . . . .	5	6113	51	99	128	86	73								
								TOTALE . . . . .	...	115559	994	2611	2519	1547	1586

(a) Le quote altimetriche furono dedotte dalle Carte dell'Istituto geografico militare.



TAVOLA I. — MOVIMENTO PER COMUNI.

Anno 1887.

Chieti - Como.

CIRCONDARI E DISTRETTI — COMUNI	ALTIMETRIA Metri	POPOLAZIONE censita al 31 dicembre 1881	MATRIMONI	NATI		MORTI		CIRCONDARI E DISTRETTI — COMUNI	ALTIMETRIA Metri	POPOLAZIONE censita al 31 dicembre 1881	MATRIMONI	NATI		MORTI	
				Maschi	Femmine	Maschi	Femmine					Maschi	Femmine		
				CIRCONDARIO DI LANCIANO.											
Altino . . . . .	371	1813	23	42	38	38	43	Mozzagrogna . . . . .	217	2007	24	40	36	31	26
Borrello . . . . .	620	1725	13	26	25	27	25	Orsogna . . . . .	434	6451	67	200	165	115	98
Buonanotte . . . . .	761	538	4	14	12	7	11	Ortona . . . . .	68	12122	82	248	223	126	125
Casoli . . . . .	378	6066	70	136	146	110	98	Palena . . . . .	767	3979	31	73	77	66	78
Castelfrentano . . . . .	400	5583	59	129	139	61	74	Palombaro . . . . .	336	2237	24	54	41	27	38
Civitaluparella . . . . .	744	1215	17	17	28	17	16	Pennadomo . . . . .	347	1154	8	19	24	23	27
Civitella Messer Rai- mondo . . . . .	613	1766	9	43	44	24	15	Pizzoferrato . . . . .	1231	1660	14	39	46	31	29
Colledimacine . . . . .	734	1428	13	30	27	15	24	Quadri . . . . .	551	921	8	24	22	38	39
Crecchio . . . . .	209	2785	31	57	63	34	35	Rocca San Giovanni . . . . .	155	2037	20	50	51	34	43
Fallascoso . . . . .	920	609	6	12	7	8	8	Roccascalegna . . . . .	455	2021	15	48	40	33	21
Fallo . . . . .	560	775	8	17	12	25	15	Rojo del Sangro . . . . .	840	951	9	19	18	10	15
Fara San Martino . . . . .	380	2362	21	53	40	35	41	Rosello . . . . .	920	1368	21	21	20	12	11
Fossacesia . . . . .	153	3488	37	96	100	55	59	Santa Maria Imbaro . . . . .	227	830	8	19	12	5	13
Frisa . . . . .	237	1777	14	46	31	47	26	Sant'Eusanio del Sangro . . . . .	150	2192	18	37	38	18	17
Gamberale . . . . .	1343	1259	8	24	16	4	26	San Vito Chietino . . . . .	121	3964	48	90	101	42	45
Gessopalena . . . . .	654	3263	20	71	64	46	65	Taranta Peligna . . . . .	533	1473	10	35	21	27	21
Lama dei Peligni . . . . .	669	2865	27	54	63	46	38	Torricella Peligna . . . . .	901	4028	32	74	73	46	54
Lanciano . . . . .	280	17199	134	356	326	236	258	Treglio . . . . .	183	658	4	15	14	9	10
Lettopalena . . . . .	689	1030	7	18	31	15	16	Villa Santa Maria . . . . .	360	2607	24	57	83	43	54
Montelapiano . . . . .	725	678	9	12	11	18	14								
Montenerodomo . . . . .	1192	1846	18	49	47	37	46								
								TOTALE . . . . .	...	112730	1015	2464	2378	1641	1717

CIRCONDARIO DI VASTO.

Archi . . . . .	495	2938	24	76	62	31	35	Monteferrante . . . . .	837	806	3	15	16	10	12
Atessa . . . . .	475	10111	83	197	215	148	211	Montedorisio . . . . .	315	2387	16	53	52	67	59
Bomba . . . . .	424	3094	33	61	52	38	41	Paglieta . . . . .	235	4201	33	101	98	79	69
Carpinetto Sinello . . . . .	365	1322	6	24	26	23	21	Palmoli . . . . .	711	3091	22	66	55	85	73
Carunchio . . . . .	716	2392	17	34	34	34	35	Perano . . . . .	220	1283	10	27	33	20	25
Casalanguida . . . . .	540	3168	31	75	87	59	71	Pietraferrazzana . . . . .	320	550	3	13	11	8	6
Casalbordino . . . . .	205	5011	45	125	147	103	108	Pollutri . . . . .	170	3531	40	89	98	61	68
Castelguidone . . . . .	778	1134	5	22	32	15	21	Roccaspinalveti . . . . .	1217	2511	26	48	51	42	26
Castiglione Messer Marino . . . . .	881	3916	37	109	89	35	70	San Buono . . . . .	520	2732	23	55	32	54	49
Celenza sul Trigno . . . . .	646	1829	13	25	38	27	27	San Giovanni Lipioni . . . . .	545	852	5	19	16	10	16
Colledimezzo . . . . .	532	1507	11	34	36	34	23	San Salvo . . . . .	100	2286	24	51	48	80	76
Cupello . . . . .	264	3257	27	64	66	60	72	Scerni . . . . .	214	4176	33	114	94	58	65
Dogliola . . . . .	451	982	6	24	31	16	12	Schiavi di Abruzzo . . . . .	1168	3771	23	79	85	66	59
Fraine . . . . .	751	1542	16	37	34	49	32	Torino di Sangro . . . . .	164	4101	37	80	100	91	106
Fresagrandinaria . . . . .	306	1676	7	38	37	16	21	Tornareccio . . . . .	603	2813	24	49	67	19	26
Furei . . . . .	553	2341	19	47	42	42	57	Torrebruna . . . . .	857	1629	6	26	29	20	24
Gissi . . . . .	499	4310	31	81	86	96	87	Tuffillo . . . . .	578	1454	10	22	26	29	25
Guilmi . . . . .	673	1933	16	46	43	28	38	Vasto . . . . .	144	13883	125	330	330	250	219
Lentella . . . . .	398	798	5	13	23	18	14	Villalfonsina . . . . .	230	1694	17	40	25	31	26
Liscia . . . . .	740	1641	8	30	40	21	29								
Montazzoli . . . . .	907	3006	25	56	48	48	55								
								TOTALE . . . . .	...	115659	945	2495	2534	2021	2109

PROVINCIA DI COMO. (a)

CIRCONDARIO DI COMO.

Albate . . . . .	285	1724	17	51	42	26	18	Bellagio . . . . .	220	3254	24	43	54	28	42
Albese . . . . .	418	1559	14	30	34	20	18	Bellano . . . . .	** 204	3136	22	38	41	23	40
Albiolo . . . . .	** 412	806	10	19	22	12	11	Bene Lario . . . . .	** 382	479	2	8	5	2	2
Albogasio . . . . .	** 345	376	4	9	8	2	5	Beregazzo . . . . .	419	688	4	12	18	5	7
Alserio . . . . .	330	732	3	20	16	12	14	Bernate di Como . . . . .	347	389	1	4	7	3	2
Alzate con Verzago . . . . .	390	1492	13	41	33	21	23	Binago . . . . .	** 431	1906	23	41	23	17	21
Anzano del Parco . . . . .	350	1142	13	33	28	26	22	Bizzarone . . . . .	** 442	599	3	7	10	5	5
Appiano . . . . .	370	3062	18	62	56	40	28	Blessagno . . . . .	848	434	2	13	7	4	6
Arcellasco . . . . .	338	751	7	13	21	10	15	Blevio . . . . .	220	915	8	21	16	15	8
A. geggio . . . . .	180	657	7	9	17	6	3	Breccia . . . . .	270	1111	6	26	30	11	11
Arosio . . . . .	297	1115	7	34	27	16	15	Breglia . . . . .	** 732	269	2	8	5	2	2
Asnago . . . . .	315	708	3	14	10	7	6	Bregnano . . . . .	280	2369	10	51	31	22	24

(a) Le quote altimetriche contrassegnate con \*\* furono dedotte dalle Carte dell'Istituto geografico militare; le altre dai Risultati dell'Inchiesta circa le condizioni igieniche e sanitarie dei Comuni.

TAVOLA I. — MOVIMENTO PER COMUNI.

Anno 1887.

Como.

CIRCONDARI E DISTRETTI — COMUNI	ALTIMETRIA Metri	POPOLAZIONE censita al 31 dicembre 1881	MATRIMONI	NATI		MORTI		CIRCONDARI E DISTRETTI — COMUNI	ALTIMETRIA Metri	POPOLAZIONE censita al 31 dicembre 1881	MATRIMONI	NATI		MORTI	
				Maschi	Femmine	Maschi	Femmine					Maschi	Femmine		
Brenna . . . . .	365	961	2	20	23	19	20	Garzeno . . . . .	** 906	1634	9	21	21	17	13
Brieno . . . . .	209	517	4	10	6	5	6	Gera . . . . .	** 218	547	4	16	7	12	5
Brunate . . . . .	682	372	2	6	6	5	1	Germano . . . . .	** 670	400	3	5	6	4	4
Buccinigo . . . . .	340	690	8	21	11	8	11	Gironico . . . . .	** 352	833	3	26	14	5	9
Bugiallo . . . . .	** 620	634	3	9	6	2	2	Gottro . . . . .	** 551	328	6	3	6	5	8
Buggiolo . . . . .	** 1039	155	2	2	3	3	4	Grandate . . . . .	** 500	913	12	19	12	14	10
Bulgarograsso . . . . .	200	859	11	19	22	12	9	Grandola . . . . .	** 480	1166	8	14	20	7	9
Bulgorello . . . . .	315	882	5	15	15	9	9	Gravedona . . . . .	** 249	1627	13	23	17	17	18
Cabiate . . . . .	223	1265	6	52	26	13	15	Griante . . . . .	** 247	698	5	12	16	6	11
Cadorago . . . . .	400	1547	21	45	29	22	15	Grona . . . . .	** 411	233	2	4	4	3	2
Cagno . . . . .	** 405	944	10	26	14	8	20	Guanzate . . . . .	** 170	2221	18	51	44	28	23
Cannago di Uggiate . . . . .	352	460	4	16	9	6	6	Incino . . . . .	** 300	1337	4	33	26	4	16
Cannago Volta . . . . .	250	451	5	8	5	5	5	Intimiano . . . . .	** 145	546	5	21	15	8	5
Campione . . . . .	275	375	2	9	6	1	5	Introzio . . . . .	** 725	280	8	5	5	3	3
Cantù . . . . .	342	8417	78	209	178	116	107	Inverigo . . . . .	** 350	1318	8	36	28	21	11
Capiago . . . . .	148	856	5	23	19	9	8	Laglio . . . . .	** 203	624	3	7	7	5	13
Carate Lario . . . . .	206	768	7	12	14	9	8	Laino . . . . .	** 600	526	4	11	9	4	4
Carbonate . . . . .	** 267	696	3	20	14	7	8	Lamburgo . . . . .	** 286	634	7	15	20	13	15
Carcano . . . . .	370	488	7	8	9	8	11	Lanzo d'Intelvi . . . . .	** 910	685	4	17	10	8	7
Careno . . . . .	230	228	2	6	3	1	1	Lenna . . . . .	** 520	327	2	5	8	2	6
Carimate . . . . .	275	1448	17	30	38	22	13	Lenno . . . . .	** 203	1308	16	20	26	7	20
Carluccio Valsolda . . . . .	** 483	1007	7	11	20	4	11	Lezza . . . . .	** 340	376	4	5	10	2	3
Carugo . . . . .	280	1246	9	37	27	20	12	Lezzeno . . . . .	** 225	1579	11	29	23	15	30
Casanova di Uggiate . . . . .	** 412	412	4	9	12	3	5	Limido . . . . .	** 146	930	5	27	27	5	6
Casasco d'Intelvi . . . . .	840	573	..	8	11	7	4	Limonta . . . . .	** 260	411	5	5	4	2	2
Casletto . . . . .	325	511	6	14	11	2	6	Lipomo . . . . .	** 295	461	5	9	21	8	5
Casino al Piano . . . . .	424	542	2	8	12	12	2	Livo . . . . .	** 653	778	7	15	8	11	8
Casnate . . . . .	305	879	9	20	15	7	7	Locate Varesino . . . . .	** 274	1300	11	28	24	22	17
Cassano Albese . . . . .	418	456	2	10	12	6	5	Lomazzo . . . . .	** 420	2686	28	57	51	48	25
Cassina Rizzardi . . . . .	324	796	7	21	18	11	7	Loveno sopra Menaggio . . . . .	** 374	553	1	5	9	3	7
Castello Valsolda . . . . .	** 457	208	1	4	3	3	2	Lucino . . . . .	** 305	740	6	22	14	10	5
Castelnuovo/Bazente . . . . .	** 398	433	3	13	7	5	6	Luisago . . . . .	** 305	467	8	10	10	5	6
Castiglione d'Intelvi . . . . .	450	717	1	10	10	6	6	Lurago d'Erba . . . . .	** 326	1837	13	49	44	18	26
Cavallasea . . . . .	350	607	9	13	19	7	5	Lurago Marinone . . . . .	** 142	894	11	18	14	7	10
Cavargna . . . . .	** 1072	456	10	11	13	4	3	Lurate Abbate . . . . .	** 311	3380	17	87	102	46	51
Caversaccio . . . . .	** 408	475	4	12	10	2	3	Maccio . . . . .	** 353	1626	22	37	34	24	23
Cerano d'Intelvi . . . . .	543	695	4	6	8	7	11	Mariano Comense . . . . .	** 251	4842	49	104	96	66	72
Ceremate . . . . .	270	2696	21	45	33	37	23	Maslianico . . . . .	** 199	802	7	14	15	8	16
Cernobbio . . . . .	203	984	11	26	16	8	7	Menaggio . . . . .	** 204	1404	17	24	21	11	12
Cima . . . . .	** 311	258	..	4	4	4	4	Merone . . . . .	** 315	421	5	10	11	7	6
Cirimido . . . . .	147	949	10	13	18	10	14	Mezzegra . . . . .	** 200	776	6	9	11	8	9
Civello . . . . .	320	857	9	22	13	18	7	Minoprio . . . . .	** 120	635	5	14	14	12	9
Civenna . . . . .	440	409	5	5	8	5	16	Mojana . . . . .	** 315	500	6	15	15	2	8
Civiglio . . . . .	700	435	2	10	7	6	5	Molina . . . . .	** 490	312	1	5	4	4	3
Claino con Osteno . . . . .	** 375	716	10	13	9	5	6	Moltrasio . . . . .	** 230	1100	15	18	19	13	18
Colico . . . . .	** 209	3539	24	44	49	28	29	Monguzzo . . . . .	** 350	923	5	17	22	16	8
Colonno . . . . .	203	588	7	13	9	7	7	Montano Comaseo . . . . .	** 369	560	6	17	16	11	11
Como . . . . .	204	30349	180	458	455	439	427	Montemezzo . . . . .	** 466	387	2	7	4	4	2
Consiglio di Rumo . . . . .	** 227	913	6	16	11	6	15	Montorfano . . . . .	** 250	655	6	21	17	7	4
Coreno Plinio . . . . .	** 228	214	3	2	..	..	7	Mozzate . . . . .	** 259	1811	9	49	40	31	25
Corrido . . . . .	392	585	8	14	9	2	8	Musso . . . . .	** 346	743	4	9	10	4	2
Costa Masnaga . . . . .	310	2042	17	49	50	19	35	Nesso . . . . .	** 225	1383	15	25	22	33	24
Cremia . . . . .	** 331	1006	5	7	15	10	8	Nibionno . . . . .	** 301	1561	16	36	28	19	22
Cremnago . . . . .	326	842	7	20	19	17	6	Novedrate . . . . .	** 260	905	12	26	22	13	17
Cresogno . . . . .	** 359	80	..	..	..	..	1	Olgiate Comasco . . . . .	** 404	2551	21	53	55	15	35
Crevenna . . . . .	400	519	4	16	11	5	5	Oltrona di San Mamette . . . . .	** 360	645	3	11	27	7	12
Croce . . . . .	** 387	205	3	1	3	2	3	Orsenigo . . . . .	** 380	1002	11	21	20	8	18
Cucciago . . . . .	340	1043	10	31	31	14	13	Ossuccio . . . . .	** 202	940	6	21	18	10	13
Cusino . . . . .	** 786	283	..	5	3	3	3	Palanzo . . . . .	** 600	390	6	6	6	2	3
Dasio . . . . .	** 539	140	..	2	1	2	1	Parè . . . . .	** 406	573	7	18	14	6	7
Dervio . . . . .	** 204	919	4	22	24	5	7	Parravicino . . . . .	** 330	495	3	12	8	7	5
Dizzasco . . . . .	230	601	9	8	7	8	10	Peglio . . . . .	** 601	339	2	3	2	5	2
Domaso . . . . .	** 211	1163	12	14	14	8	7	Pello di Sopra . . . . .	** 760	677	5	13	8	12	2
Dongo . . . . .	** 295	1457	7	24	21	11	21	Perledo . . . . .	** 409	1086	3	11	13	7	14
Dorio . . . . .	** 249	405	4	6	8	7	2	Pianello del Lario . . . . .	** 221	979	5	15	9	12	10
Dosso del Liro . . . . .	** 618	693	..	6	11	8	12	Piano Porlezza . . . . .	** 306	394	5	8	7	4	3
Drano . . . . .	** 463	410	3	4	5	4	2	Piazza Santo Stefano . . . . .	** 302	994	5	14	21	9	9
Drezzo . . . . .	350	519	3	11	10	3	4	Pigra . . . . .	** 925	476	4	9	9	6	2
Erba . . . . .	350	1687	13	42	48	17	20	Plesio . . . . .	** 560	826	1	14	9	7	10
Esino Inferiore . . . . .	750	385	2	4	3	5	9	Pognana . . . . .	** 299	649	4	14	11	11	7
Esino Superiore . . . . .	812	463	4	4	11	..	4	Ponte . . . . .	** 800	484	4	6	3	7	3
Fabbrica Durini . . . . .	370	662	4	16	17	9	12	Ponte Lambro . . . . .	** 340	878	5	18	12	12	8
Fenegrò . . . . .	142	1446	12	29	25	17	12	Ponza . . . . .	** 580	347	6	9	6	2	2
Figino Serezza . . . . .	298	1458	16	33	33	24	22	Porlezza . . . . .	** 271	1221	10	24	17	8	19
Fino Mornasco . . . . .	316	2079	27	29	44	16	23	Puria . . . . .	** 495	262	3	6	4	3	1
Gaggino . . . . .	354	685	2	20	15	7	8	Ramponio . . . . .	** 735	462	6	6	5	3	4

TAVOLA I. — MOVIMENTO PER COMUNI.

Anno 1887.

Como.

CIRCONDARI E DISTRETTI — COMUNI	ALTIMETRIA Metri	POPOLAZIONE censita al 31 dicembre 1881	MATRIMONI	NATI		MORTI		CIRCONDARI E DISTRETTI — COMUNI	ALTIMETRIA Metri	POPOLAZIONE censita al 31 dicembre 1881	MATRIMONI	NATI		MORTI	
				Maschi	Femmine	Maschi	Femmine					Maschi	Femmine	Maschi	Femmine
Rebbio . . . . .	296	1048	6	24	19	11	15	Tavernerio . . . . .	** 422	952	16	19	15	9	10
Rezzonico . . . . .	** 225	596	3	8	9	5	5	Tavordo . . . . .	** 287	474	9	9	7	3	11
Rodero . . . . .	** 394	652	7	14	14	8	9	Torno . . . . .	** 250	620	4	8	4	10	4
Rogeno . . . . .	350	1048	7	22	24	19	17	Traversa . . . . .	** 543	235	2	2	3	6	4
Romanò Brianza . . . . .	324	938	4	26	28	21	17	Tremenico . . . . .	** 754	468	7	5	8	5	3
Ronago . . . . .	360	510	6	17	14	6	4	Tremezzo . . . . .	200	1436	8	17	22	15	19
Rovellasca . . . . .	246	2276	16	60	52	29	22	Trevano . . . . .	400	520	3	13	15	7	5
Rovello . . . . .	230	1795	20	41	43	28	26	Trezone . . . . .	** 352	302	1	2	2	2	5
Rovenna . . . . .	400	937	6	19	16	11	8	Turate . . . . .	245	2999	36	68	76	54	39
Sala Comacina . . . . .	210	663	6	11	13	12	13	Uggiate . . . . .	400	1105	11	25	21	12	9
San Bartolomeo Val Ca-								Urio . . . . .	200	352	2	9	5	8	3
vargna . . . . .	** 867	805	8	17	14	4	9	Varenna . . . . .	** 376	973	4	16	15	8	11
San Fedele . . . . .	706	929	3	14	11	4	5	Vassena . . . . .	205	324	4	8	6	2	2
San Nazzaro Val Cavar-								Veselo . . . . .	700	566	4	13	11	2	3
gna . . . . .	** 807	571	3	7	9	6	8	Vendrogno . . . . .	** 751	1089	6	14	10	13	10
San Siro . . . . .	** 649	1195	5	22	12	9	10	Veniano . . . . .	170	673	5	14	10	7	11
Sant'Abbondio . . . . .	** 208	745	4	19	22	13	10	Vercana . . . . .	** 503	874	5	13	13	10	10
Scaria . . . . .	850	859	2	5	6	3	8	Vergosa . . . . .	335	842	6	23	19	9	5
Schignano . . . . .	620	1940	15	37	40	32	18	Verna . . . . .	800	214	4	5	1	1	1
Seghebbia . . . . .	** 109	114	1	7	3	1	1	Vertemate . . . . .	317	1069	12	22	19	13	18
Senna Comasco . . . . .	250	527	6	18	20	8	8	Vestreno . . . . .	** 697	467	7	5	10	4	6
Solbiate . . . . .	** 445	849	6	17	18	9	8	VIII'Albese . . . . .	421	1835	11	30	32	20	22
Solzago . . . . .	180	421	3	7	8	10	4	Villa Romanò . . . . .	317	426	1	12	8	7	6
Sorico . . . . .	** 204	481	4	12	2	3	7	Zelbio . . . . .	920	325	3	7	3	4	5
Stazzonà . . . . .	** 506	599	7	9	4	2	12								
Sueglio . . . . .	** 787	574	6	10	11	8	4								
								TOTALE . . . . .	...	239478	1890	4769	4425	2871	2911

CIRCONDARIO DI LECCO.

Abbadia sopr'Adda . . . . .	204	723	4	6	8	7	10	Cologna . . . . .	235	524	5	10	10	6	7
Aquate . . . . .	253	1586	9	33	34	31	29	Concnedo . . . . .	910	135	..	2	2	..	3
Airuno . . . . .	206	675	8	10	13	12	7	Consonno . . . . .	700	283	1	6	2	4	4
Aizurro . . . . .	630	208	1	4	4	2	2	Contra . . . . .	310	1491	12	51	31	37	10
Annone di Brianza . . . . .	400	1186	6	23	17	17	13	Cortabbio . . . . .	570	552	4	10	7	7	6
Asso . . . . .	320	2012	11	40	30	24	29	Cortenovra . . . . .	** 470	972	6	15	13	9	13
Bagaggera . . . . .	335	346	9	8	12	5	5	Crandola . . . . .	** 769	389	3	2	6	1	..
Bajedo . . . . .	650	213	2	1	1	1	1	Cremella . . . . .	375	646	8	18	20	14	14
Ballabio Inferiore . . . . .	620	295	3	6	6	4	1	Cremeno . . . . .	880	623	6	12	10	10	10
Ballabio Superiore . . . . .	670	493	3	9	12	6	11	Dolzago . . . . .	330	922	7	21	29	6	13
Barcone . . . . .	620	304	1	3	2	..	2	Dozio . . . . .	630	91	..	2	..	..	..
Barni . . . . .	450	371	3	6	3	7	5	Ello . . . . .	436	778	7	11	13	12	13
Bartesate . . . . .	459	291	5	4	8	2	3	Galbiate . . . . .	380	2114	17	45	37	34	29
Barzago . . . . .	365	1584	7	30	34	23	25	Garbagnate Monastero . . . . .	316	1177	9	30	19	14	16
Barzanò . . . . .	372	1633	10	39	45	16	28	Garlate . . . . .	197	774	5	12	14	5	9
Barzio . . . . .	750	745	10	10	17	13	16	Germanedo . . . . .	269	772	4	8	15	8	15
Biglio . . . . .	630	117	2	1	3	..	2	Imberido . . . . .	305	610	7	18	10	10	11
Bindo . . . . .	** 457	193	..	..	2	1	3	Imbersago . . . . .	275	1161	6	17	22	13	8
Bosisio . . . . .	270	1965	18	45	25	30	26	Indovero . . . . .	** 938	558	5	18	5	8	7
Brianzola . . . . .	275	668	8	13	15	10	9	Introbio . . . . .	600	848	3	9	10	10	5
Brivio . . . . .	128	2032	11	28	39	19	22	Laorca . . . . .	403	1413	8	31	25	16	15
Bulciago . . . . .	300	981	7	24	22	21	12	Lasnigo . . . . .	380	489	8	5	10	3	6
Cagliano . . . . .	350	411	3	8	14	8	7	Lecco . . . . .	200	8042	60	145	158	101	118
Caglio . . . . .	1140	550	7	10	8	5	6	Lierna . . . . .	278	1005	3	7	14	10	8
Calco . . . . .	787	1581	23	34	39	17	16	Linzanico . . . . .	294	601	4	9	4	4	3
Canzo . . . . .	380	1772	8	27	33	18	23	Lomagna . . . . .	200	1122	14	28	40	12	18
Capiate . . . . .	197	289	4	7	7	2	1	Lomaniga . . . . .	300	680	4	21	16	9	15
Carcella con Mariaga . . . . .	365	565	4	5	8	7	4	Longone al Segrino . . . . .	350	475	3	3	7	6	9
Casargo . . . . .	** 825	562	1	3	7	7	5	Maggianico . . . . .	212	1794	15	41	32	15	33
Casatenovo . . . . .	357	3724	37	74	67	63	62	Magreglio . . . . .	580	280	4	3	4	1	3
Casino d'Erba . . . . .	390	1054	6	16	13	11	14	Malgate . . . . .	199	814	3	14	8	11	9
Cassago . . . . .	340	855	7	22	19	11	10	Mandello del Lario . . . . .	200	1196	6	14	14	8	15
Cassina . . . . .	940	254	1	10	3	5	3	Margno . . . . .	** 717	364	2	2	2	3	5
Cassina Mariaga . . . . .	353	699	6	15	10	8	13	Merate . . . . .	280	2588	16	57	58	30	43
Castello Sopra Lecco . . . . .	227	2781	11	46	54	41	47	Missaglia . . . . .	317	1594	8	33	41	24	24
Castelmarte . . . . .	312	487	..	11	9	8	4	Moggio . . . . .	975	347	3	15	6	5	6
Cernusco Lombardone . . . . .	263	1353	11	31	33	13	23	Molteno . . . . .	287	1324	10	36	28	12	14
Cesana di Brianza . . . . .	312	738	9	21	15	9	8	Mondoneico . . . . .	220	934	7	20	23	11	13
Civate . . . . .	258	1682	12	22	25	10	22	Montevechia . . . . .	427	919	8	22	20	7	12

TAVOLA I. — MOVIMENTO PER COMUNI.

Anno 1887.

Como.

CIRCONDARI E DISTRETTI — COMUNI	ALTIMETRIA Metri	POPOLAZIONE censita al 31 dicembre 1881	MATRIMONI	NATI		MORTI		CIRCONDARI E DISTRETTI — COMUNI	ALTIMETRIA Metri	POPOLAZIONE censita al 31 dicembre 1881	MATRIMONI	NATI		MORTI	
				Maschi	Femmine	Maschi	Femmine					Maschi	Femmine	Maschi	Femmine
Monticello . . . . .	400	2073	14	50	44	17	24	Robbiate . . . . .	280	1295	11	36	25	19	11
Morterone . . . . .	350	196	3	8	7	1	4	Rongio . . . . .	260	1435	5	23	18	18	23
Nava . . . . .	485	577	7	11	9	7	7	Rovagnate . . . . .	305	844	5	25	20	25	11
Novate di Brianza . . . . .	275	449	5	12	12	7	11	Sabbioncello . . . . .	400	1118	10	22	26	15	27
Oggiono . . . . .	280	3054	20	52	42	52	40	Sala al Barro . . . . .	360	439	1	8	10	4	3
Olcio . . . . .	248	450	2	3	3	2	6	San Giovanni alla Ca- stagna . . . . .	350	1626	11	29	32	23	22
Olgiate Molgora . . . . .	299	1114	8	22	21	14	11	Santa Maria Hoè . . . . .	325	785	14	20	25	21	14
Olginate . . . . .	197	1906	12	36	28	19	25	Sartirana Briantea . . . . .	280	878	8	24	18	20	17
Oriano di Brianza . . . . .	212	431	7	5	4	5	3	Sirone . . . . .	310	1273	7	31	22	15	17
Osnago . . . . .	254	2652	23	49	53	36	24	Sirtori . . . . .	420	1040	8	15	19	14	21
Paderno d'Adda . . . . .	263	1150	11	31	29	26	19	Somana . . . . .	400	417	3	5	5	3	2
Pagnona . . . . .	** 824	469	..	6	5	1	7	Sormano . . . . .	1100	856	6	15	16	11	14
Parlasco . . . . .	** 680	168	..	1	2	1	1	Suello . . . . .	253	682	7	15	18	6	6
Pasturo . . . . .	650	786	5	16	21	14	16	Taceno . . . . .	** 507	470	4	8	6	3	6
Penzano . . . . .	360	834	5	12	16	9	13	Valbrona . . . . .	470	1287	6	22	22	18	16
Perego . . . . .	330	873	9	22	19	7	12	Valgrehentino . . . . .	252	1401	10	29	31	9	16
Pescate . . . . .	203	390	2	6	9	5	8	Valmadrera . . . . .	210	3891	42	73	62	55	65
Pessina Valsassina . . . . .	600	180	1	6	3	1	3	Verderio . . . . .	255	2030	25	45	63	27	32
Premana . . . . .	** 942	1036	7	18	14	10	16	Vigano . . . . .	375	911	8	28	20	18	16
Primaluna . . . . .	590	399	..	12	11	7	4	Villa Vergano . . . . .	600	818	10	15	10	9	11
Proserpio . . . . .	420	537	4	14	12	6	5	Vinogno . . . . .	626	258	3	3	3	1	4
Pusiano . . . . .	260	679	2	16	10	8	6	Visino . . . . .	445	584	5	4	13	8	10
Rancio di Lecco . . . . .	350	1567	14	30	26	22	17								
Ravellino . . . . .	510	509	3	7	11	4	4								
Rezzago . . . . .	1030	405	6	6	8	4	1								
								TOTALE . . . . .	...	126428	974	2479	2415	1621	1753

CIRCONDARIO DI VARESE.

Abbate Guazzone . . . . .	** 296	1378	6	32	36	10	20	Capolago . . . . .	** 257	448	1	8	10	10	8
Agra . . . . .	** 714	1003	3	16	9	5	10	Capronno . . . . .	** 239	264	..	7	6	5	1
Angera . . . . .	** 198	2637	18	62	53	25	30	Caravate . . . . .	** 377	1436	18	24	22	20	19
Arbizzio . . . . .	** 479	316	1	4	3	3	1	Cardano . . . . .	** 253	685	6	9	12	2	7
Arcisate . . . . .	** 425	1675	24	38	24	14	25	Carnago . . . . .	** 354	1407	15	30	25	18	18
Arcumeggia . . . . .	** 560	301	1	4	8	4	4	Caronno Corbellaro . . . . .	** 343	111	..	3	4	..	3
Ardenna . . . . .	390	130	2	1	1	..	1	Caronno Ghiringhello . . . . .	** 403	1539	23	33	17	23	13
Armio . . . . .	** 859	487	3	9	9	6	5	Casalzuigno . . . . .	** 292	924	5	13	10	4	9
Arolo . . . . .	** 282	383	2	9	3	8	..	Casciago . . . . .	** 460	752	6	15	12	8	10
Azzate . . . . .	** 332	1469	15	23	25	14	9	Cassano Valcuvia . . . . .	** 346	450	6	5	7	2	7
Azzio . . . . .	** 399	477	5	9	5	4	2	Castello Valtravaglia . . . . .	** 319	1615	5	14	11	12	9
Ballarate . . . . .	** 227	293	..	8	9	2	..	Castelseprio . . . . .	** 333	467	6	8	9	8	6
Barasso . . . . .	** 403	706	4	14	13	9	7	Castiglione Olona . . . . .	** 318	1548	11	37	17	12	9
Bardello . . . . .	** 262	810	6	15	13	16	10	Castro . . . . .	** 347	798	6	22	11	8	7
Barza . . . . .	** 241	285	1	7	3	4	1	Castro . . . . .	** 347	798	6	22	11	8	7
Barzola . . . . .	** 238	214	7	3	1	2	2	Cavona . . . . .	** 314	441	4	5	4	1	8
Bedero Valcuvia . . . . .	** 522	458	4	5	4	4	7	Cazzago Brabbia . . . . .	** 263	802	6	10	13	7	11
Besano . . . . .	** 388	1054	6	18	11	10	12	Cazzago . . . . .	** 431	2309	13	27	48	26	15
Besozzo . . . . .	** 278	2114	23	44	47	21	24	Cellina . . . . .	220	416	..	4	4	4	3
Biandronno . . . . .	** 259	1411	10	39	30	18	11	Cerro Lago Maggiore . . . . .	** 268	379	4	14	11	2	6
Biegno . . . . .	** 827	464	2	6	5	7	6	Cittiglio . . . . .	** 253	1266	5	17	16	14	21
Bisuschio . . . . .	** 344	1500	22	35	22	19	14	Clivio . . . . .	** 451	904	4	23	15	7	18
Bizzozero . . . . .	** 379	995	11	25	9	9	18	Cocquio . . . . .	** 310	1934	13	47	53	17	21
Bobbiate . . . . .	** 329	440	10	8	13	5	7	Comabbio . . . . .	** 307	678	9	9	11	4	7
Bodio . . . . .	** 275	752	8	18	9	6	7	Comerio . . . . .	** 383	814	8	13	16	11	12
Bogno . . . . .	** 231	598	3	10	14	3	8	Cremenaga . . . . .	** 254	242	2	2	5	3	1
Bosco Valtravaglia . . . . .	** 400	452	2	10	4	..	6	Crosio della Valle . . . . .	** 322	333	5	6	6	3	1
Brebbia . . . . .	** 225	1655	12	51	41	17	22	Cuasso al Monte . . . . .	** 500	1490	17	30	20	14	15
Bregano . . . . .	** 303	871	..	14	11	3	3	Cugliate . . . . .	** 512	857	5	6	11	4	8
Brenno Useria . . . . .	** 383	750	9	9	12	9	2	Cunardo . . . . .	** 468	1245	3	17	18	15	9
Brenta . . . . .	** 293	774	4	15	4	7	3	Curiglia . . . . .	** 661	532	3	7	10	3	8
Brezzo di Bedero . . . . .	** 344	879	7	10	12	7	7	Cuveglino in Valle . . . . .	** 287	612	10	6	7	4	9
Brinzingo . . . . .	** 508	518	3	10	9	6	1	Cuvio . . . . .	** 309	1133	14	23	16	7	11
Brissago . . . . .	** 440	519	3	9	12	3	8	Daverio . . . . .	** 327	1026	8	28	20	12	9
Brunello . . . . .	** 411	411	5	10	14	1	2	Due Cossani . . . . .	** 676	274	2	3	4	5	3
Brusimpiano . . . . .	290	548	5	5	4	5	3	Dumenza . . . . .	** 455	708	3	7	8	7	12
Buguggiate . . . . .	** 306	469	6	8	13	4	5	Duno . . . . .	** 519	258	1	7	5	5	3
Cabiaglio . . . . .	** 515	578	5	6	5	2	11	Fabiasco . . . . .	** 506	197	1	5	1	3	..
Cadere con Graglio . . . . .	** 602	501	2	3	7	2	5	Ferrera di Varese . . . . .	** 351	386	5	7	11	1	4
Cadrezzate . . . . .	** 281	885	6	24	22	8	11	Galliate Lombardo . . . . .	** 335	504	4	11	11	4	4
Campagnano Vedasca . . . . .	** 654	200	..	..	..	2	2	Garbiolo . . . . .	** 560	206	2	4	2	2	1
								Gavirate . . . . .	** 283	2131	19	45	38	28	22



TAVOLA I. — MOVIMENTO PER COMUNI.

Anno 1887.

Como - Cosenza.

CIRCONDARI E DISTRETTI — COMUNI	ALTIMETRIA Metri	POPOLAZIONE al 31 dicembre 1881	MATRIMONI	NATI		MORTI		CIRCONDARI E DISTRETTI — COMUNI	ALTIMETRIA Metri	POPOLAZIONE al 31 dicembre 1881	MATRIMONI	NATI		MORTI	
				Maschi	Femmine	Maschi	Femmine					Maschi	Femmine	Maschi	Femmine
				Gazzada . . . . .	** 366	624	10					16	18	7	13
Gemonio . . . . .	** 334	1133	15	17	15	12	15	Olginasio . . . . .	** 254	494	3	12	13	1	3
Gernignaga . . . . .	** 205	1549	10	42	47	14	25	Oltrona al Lago . . . . .	** 276	559	9	13	10	11	4
Gornate Inferiore . . . . .	** 30	580	7	11	16	5	3	Orino . . . . .	** 442	582	5	18	2	5	14
Gornate Superiore . . . . .	** 331	314	4	3	5	4	1	Pino Lago Maggiore . . . . .	** 292	406	1	2	6	..	3
Grantola . . . . .	** 281	489	8	10	4	4	5	Porto Ceresio . . . . .	** 276	610	5	14	9	9	3
Gurone . . . . .	** 333	670	5	14	17	10	5	Porto Valtravaglia . . . . .	** 210	916	8	20	22	9	14
Injuno Olona . . . . .	** 424	2294	19	41	31	28	29	Rancio Valcuvia . . . . .	** 296	660	4	3	6	2	3
Inpra . . . . .	** 224	1458	5	31	26	18	12	Ranco . . . . .	** 214	511	5	12	12	5	4
Lavena . . . . .	** 276	865	6	12	15	11	13	Roggiano Valtravaglia . . . . .	** 380	323	4	5	11	2	4
Laveno . . . . .	** 208	2711	13	39	26	21	16	Rovate . . . . .	** 350	330	4	11	5	3	7
Leggiano . . . . .	** 249	847	5	16	16	8	15	Runo . . . . .	** 456	314	..	4	8	..	6
Lentate Verbano . . . . .	** 287	743	7	29	11	10	4	Saltrio . . . . .	** 514	863	7	14	20	9	6
Lissago . . . . .	** 307	462	4	10	18	3	6	Sangiano . . . . .	** 227	647	7	20	12	8	12
Lissanza . . . . .	** 236	439	5	11	11	2	3	Santa Maria del Monte . . . . .	** 880	339	2	9	1	2	5
Lomnago . . . . .	** 325	270	2	2	6	..	2	Sant'Ambrogio Olona . . . . .	** 460	749	10	15	15	6	3
Lonate Ceppino . . . . .	** 286	1057	10	26	18	6	12	Scianno . . . . .	** 387	731	5	11	12	6	7
Lozza . . . . .	** 286	339	1	5	10	3	7	Schiano . . . . .	** 263	1489	16	41	38	15	16
Lozzo . . . . .	** 965	369	..	8	1	8	12	Ternate . . . . .	** 281	943	6	16	11	8	7
Luinata . . . . .	** 417	619	7	16	11	6	3	Torba . . . . .	** 246	160	3	..	3	1	..
Luvino . . . . .	** 214	3540	27	62	87	45	57	Tradate . . . . .	** 292	2580	24	39	54	22	34
Macagno Inferiore . . . . .	240	646	3	4	4	7	5	Travedona . . . . .	** 277	1271	9	32	23	16	14
Macagno Superiore . . . . .	300	774	5	4	9	3	7	Trevisago . . . . .	** 380	581	8	9	15	9	5
Malgesso . . . . .	** 291	664	6	18	23	8	5	Tronzano Lago Maggiore . . . . .	** 490	433	2	3	4	4	2
Malnate . . . . .	** 350	2882	16	72	62	41	43	Valganna . . . . .	** 436	982	2	15	19	11	11
Marchirolo . . . . .	** 529	763	4	12	11	17	11	Varano . . . . .	** 275	865	3	17	14	9	13
Marzio . . . . .	** 710	180	7	3	4	2	3	Varese . . . . .	** 726	274	3	2	6	2	1
Masciago Primo . . . . .	660	252	2	1	3	1	4	Vecchana . . . . .	** 382	13966	125	268	246	166	174
Masnago . . . . .	** 410	985	12	33	30	15	15	Veduggio . . . . .	** 629	811	7	19	19	5	9
Mercallo . . . . .	** 277	666	6	16	16	4	9	Veduggio Inferiore . . . . .	** 360	1821	16	47	51	34	24
Mesenzano . . . . .	** 273	615	3	11	13	6	9	Venegono Superiore . . . . .	** 509	1395	15	40	21	13	18
Mombello Lago Maggiore . . . . .	** 318	2267	11	37	29	21	9	Vergobbio . . . . .	** 320	1009	7	19	17	12	9
Monate . . . . .	** 298	348	3	8	8	3	4	Viggiù . . . . .	** 567	1278	25	20	34	10	11
Montegrino . . . . .	** 532	982	4	13	13	8	18	Viggiù . . . . .	** 294	454	4	10	8	4	8
Monteviasco . . . . .	** 936	384	2	3	4	3	6	Viconago . . . . .	** 500	1202	3	22	19	18	18
Monvalle . . . . .	** 222	869	5	27	20	11	10	Viggiù . . . . .	** 493	2405	18	36	53	29	34
Morazzone . . . . .	** 431	1501	16	27	22	15	18	Voldomino . . . . .	** 225	1002	9	14	24	12	18
Morosolo . . . . .	** 381	964	9	23	31	12	9	Volterre . . . . .	** 267	493	6	9	13	5	6
Muceno . . . . .	** 290	337	4	8	6	8	6	TOTALE . . . . .	...	149144	1226	2876	2692	1547	1686
Musadino . . . . .	** 329	529	2	9	11	5	4								

PROVINCIA DI COSENZA. (a)

CIRCONDARIO DI CASTROVILLARI.

Acquaformosa . . . . .	757	1733	8	28	25	25	35	Nocera . . . . .	862	1232	10	21	20	19	19
Alb dona . . . . .	810	1694	12	25	26	36	20	Oriolo . . . . .	532	3807	20	78	74	109	88
Alessandria del Carretto . . . . .	975	1720	14	23	26	20	23	Papasidero . . . . .	219	2809	19	56	56	31	35
Altomonte . . . . .	485	3324	25	79	63	60	53	Placi . . . . .	930	1821	15	32	29	15	17
Amendolara . . . . .	236	1626	16	39	32	49	50	Rocca Imperiale . . . . .	199	2683	22	44	49	44	29
Canua . . . . .	482	1716	22	21	31	40	51	Roseto Capo Spalico . . . . .	210	1490	9	24	25	33	35
Cassano al Jonio . . . . .	256	9030	90	163	173	103	114	San Basile . . . . .	540	1835	14	46	38	24	23
Castroregio . . . . .	819	1582	3	32	14	48	33	San Donato di Ninea . . . . .	800	3648	33	77	61	53	50
Castrovillari . . . . .	350	10505	95	191	140	124	98	San Lorenzo Bellizzi . . . . .	831	2128	20	44	37	21	26
Cerchiara di Calabria . . . . .	636	3238	34	77	72	40	35	San Lorenzo del Vallo . . . . .	338	1295	6	21	20	17	13
Civita . . . . .	605	2326	12	44	43	45	41	San Sosti . . . . .	327	3181	26	69	49	35	32
Firno . . . . .	369	1966	18	38	38	21	24	Santa Caterina Albanese . . . . .	463	1542	10	31	36	15	29
Francia Villa Marittima . . . . .	273	1733	12	21	30	25	28	Sant'Agata di Esaro . . . . .	375	3064	30	60	54	24	28
Frascineto . . . . .	486	2687	24	54	56	33	44	Saracena . . . . .	597	3306	39	83	63	64	67
Laino Borgo . . . . .	234	2975	19	57	52	20	25	Spezzano Albanese . . . . .	292	3737	40	62	76	36	54
Laino Castello . . . . .	471	1247	13	19	21	13	13	Tarsia . . . . .	208	2171	24	40	45	40	52
Lungro . . . . .	690	5348	57	85	83	68	49	Terranova di Sibari . . . . .	313	2419	22	56	51	50	32
Malvito . . . . .	449	1670	18	25	39	20	30	Trebisacce . . . . .	73	1598	19	48	30	47	33
Montegiordano . . . . .	599	2263	17	34	31	67	60	Villapiana . . . . .	208	1257	5	27	24	16	11
Morano Calabro . . . . .	550	8259	79	133	130	96	85	TOTALE . . . . .	...	118494	1030	2235	2066	1731	1674
Mormanno . . . . .	854	5556	48	102	85	70	84								
Mottafoffone . . . . .	389	1273	11	26	19	15	6								

(a) Le quote altimetriche furono dedotte dalle Carte dell'Istituto geografico militare.

TAVOLA I. — MOVIMENTO PER COMUNI.

Anno 1887.

Cosenza.

CIRCONDARI E DISTRETTI — COMUNI	ALTIMETRIA Metri	POPOLAZIONE censita al 31 dicembre 1881	MATRIMONI	NATI		MORTI		CIRCONDARI E DISTRETTI — COMUNI	ALTIMETRIA Metri	POPOLAZIONE censita al 31 dicembre 1881	MATRIMONI	NATI		MORTI					
				Maschi	Femmine	Maschi	Femmine					Maschi	Femmine	Maschi	Femmine				
				CIRCONDARIO DI COSENZA.															
Acri . . . . .	735	10744	74	274	245	113	109	Mongrassano . . . . .	545	2060	16	40	33	31					
Altilla . . . . .	594	1285	13	19	26	18	19	Montalto Uffugo . . . . .	469	6013	57	134	127	70					
Aprigliano . . . . .	661	4071	48	99	108	69	64	Panettieri . . . . .	1050	707	6	11	11	14					
Belsto . . . . .	750	1103	10	26	25	11	16	Parenti . . . . .	926	1615	10	50	27	20					
Bianchi . . . . .	900	1595	7	30	21	16	20	Paterno Calabro . . . . .	665	2356	29	51	54	32					
Bisignano . . . . .	350	4255	37	90	95	83	90	Pedace . . . . .	893	2046	19	36	40	20					
Carolei . . . . .	634	2684	27	76	52	53	51	Pedivigliano . . . . .	600	1745	17	26	26	41					
Carpanzano . . . . .	660	1668	16	27	26	9	12	Piane Crati . . . . .	583	873	9	26	25	7					
Casole Bruzio . . . . .	600	1268	13	21	17	17	11	Pietrafitta . . . . .	730	2436	32	51	63	39					
Castiglione Cosentino . . . . .	413	1447	14	36	27	20	21	Rende . . . . .	481	5250	48	107	106	65					
Castrolibero . . . . .	547	1462	14	21	30	2	4	Roggiano Gravina . . . . .	265	3646	33	90	88	62					
Celico . . . . .	805	2448	37	50	55	28	37	Rogliano . . . . .	627	4839	45	122	108	82					
Cellara . . . . .	743	1005	8	23	18	9	13	Rose . . . . .	433	2592	24	52	50	27					
Cerisano . . . . .	630	2285	10	45	40	27	24	Rota Greca . . . . .	510	1624	19	39	35	23					
Cervicati . . . . .	496	1553	15	38	34	29	30	Rovito . . . . .	746	1870	30	37	46	17					
Cerzeto . . . . .	470	2622	27	40	50	25	20	San Benedetto Ullano . . . . .	397	2907	27	47	36	26					
Colcasimi . . . . .	350	1741	15	31	33	15	15	San Fili . . . . .	640	3760	47	74	76	39					
Cosenza . . . . .	385	16686	166	359	323	279	378	San Giovanni in Fiore . . . . .	988	10744	118	300	282	177					
Dipignano . . . . .	642	3101	23	72	62	61	36	San Marco Argentano . . . . .	430	4619	39	98	78	49					
Domanico . . . . .	693	1230	11	25	15	24	22	San Martino di Finita . . . . .	500	1997	30	40	40	31					
Fagnano Castello . . . . .	516	4034	46	95	99	52	59	San Pietro in Guarano . . . . .	545	3146	30	70	53	30					
Figline Vegliaturo . . . . .	700	988	10	26	21	7	8	S. Stefano di Rogliano . . . . .	786	1100	8	20	21	4					
Grimaldi . . . . .	600	2846	29	80	6	25	38	San Vincenzo La Costa . . . . .	494	2125	25	47	51	25					
Lappano . . . . .	628	1195	9	21	27	14	9	Scigliano . . . . .	600	3023	20	69	67	55					
Lattarico . . . . .	410	2260	21	55	67	39	40	Serra Pedace . . . . .	729	1331	14	29	37	28					
Luzzi . . . . .	375	3922	44	113	101	44	43	Spezzano Grande . . . . .	835	2160	17	63	53	34					
Malito . . . . .	715	2020	28	47	39	17	20	Spezzano Piccolo . . . . .	721	1349	17	32	22	12					
Mangone . . . . .	894	1515	18	38	36	26	19	Torano Castello . . . . .	397	2463	31	51	51	39					
Marano Marchesato . . . . .	550	2757	27	52	65	21	26	Trenta . . . . .	626	1314	18	35	35	16					
Marano Principato . . . . .	480	1365	13	19	19	11	18	Zuppano . . . . .	409	1380	15	26	24	17					
Marzi . . . . .	572	1382	14	19	18	15	13												
Mendicino . . . . .	450	3571	29	65	69	44	38												
TOTALE . . . . .														174591	1723	3905	3694	2357	2483

CIRCONDARIO DI PAOLA.

Acquappesa . . . . .	80	1754	15	29	24	20	15	Lago . . . . .	439	3631	35	91	76	63					
Ajello . . . . .	590	3203	43	53	58	53	45	Longobardi . . . . .	500	2237	17	50	41	36					
Ajeta . . . . .	524	3150	26	46	46	24	26	Majerà . . . . .	360	1911	28	29	41	17					
Amantea . . . . .	30	4646	37	103	91	84	85	Orsomarso . . . . .	155	1954	21	37	40	22					
Belmonte Calabro . . . . .	300	3895	35	85	83	26	38	Paola . . . . .	94	8465	94	179	147	112					
Belvedere Marittimo . . . . .	153	4971	40	94	71	40	67	Sanguinetto . . . . .	226	2053	5	36	41	12					
Bonifati . . . . .	492	3521	35	68	75	46	55	San Lucido . . . . .	72	3572	35	72	67	43					
Bonvicino . . . . .	400	2198	15	28	48	21	28	San Pietro in Amantea . . . . .	375	1066	11	24	16	18					
Cetraro . . . . .	76	5937	42	111	117	72	71	Santa Domenica Talao . . . . .	303	2206	21	38	46	12					
Cleto . . . . .	280	1423	10	34	21	31	39	Scalea . . . . .	25	2716	31	64	56	30					
Diamante . . . . .	25	2271	24	38	29	16	23	Serra di Ajello . . . . .	594	11	29	20	24	19					
Falconara Albanese . . . . .	602	1979	20	38	38	40	31	Terrati . . . . .	450	494	2	9	1	11					
Fiumefreddo Bruzio . . . . .	220	4114	34	110	90	57	70	Tortora . . . . .	319	1742	19	26	24	9					
Fuscaldo . . . . .	378	8088	83	143	151	58	72	Verbicaro . . . . .	493	5108	47	107	111	75					
Grisolia Cipollina . . . . .	440	2889	23	80	80	66	71												
Guardia Piemontese . . . . .	513	1196	12	18	23	19	9												
TOTALE . . . . .														92984	871	1869	1772	1157	1261

CIRCONDARIO DI ROSSANO.

Bocchigliero . . . . .	823	3362	32	73	57	37	51	Pietrapaola . . . . .	455	1042	7	16	25	13					
Calopezzati . . . . .	216	1609	14	24	32	18	18	Rossano . . . . .	236	17979	158	369	348	203					
Caloveto . . . . .	370	2283	18	58	58	32	40	San Cosimo . . . . .	372	776	9	12	11	9					
Campana . . . . .	550	2338	17	61	49	57	52	San Demetrio Corone . . . . .	521	3780	32	91	53	71					
Cariati . . . . .	50	3772	23	84	53	44	44	San Giorgio Albanese . . . . .	131	1308	8	24	11	13					
Corigliano Calabro . . . . .	219	13272	123	345	340	323	284	Santa Sofia d'Epiro . . . . .	550	1664	17	23	38	21					
Cropalati . . . . .	362	1496	10	32	32	16	11	Scala Caeli . . . . .	330	1945	17	35	38	20					
Longobucco . . . . .	794	3410	52	95	100	54	69	Vaccarizzo Albanese . . . . .	429	1588	14	19	18	19					
Mandatoriccio . . . . .	375	1841	20	36	40	22	16												
Paludi . . . . .	410	1651	19	51	24	15	14												
TOTALE . . . . .														65116	590	1448	1327	986	948

TAVOLA I. — MOVIMENTO PER COMUNI.

Anno 1887.

Cremona.

CIRCONDARI E DISTRETTI — COMUNI	ALTIMETRIA Metri	POPOLAZIONE censita al 31 dicembre 1881	MATRIMONI	NATI		MORTI		CIRCONDARI E DISTRETTI — COMUNI	ALTIMETRIA Metri	POPOLAZIONE censita al 31 dicembre 1881	MATRIMONI	NATI		MORTI	
				Maschi	Femmine	Maschi	Femmine					Maschi	Femmine	Maschi	Femmine

PROVINCIA DI CREMONA. (a)

CIRCONDARIO DI CASALMAGGIORE.

Calvatone . . . . .	* 29	1782	8	38	27	9	18	Scandolara Ravara . . . . .	* 27	2008	13	39	41	12	14
Casalmaggiore . . . . .	** 26	15648	128	318	242	221	191	Solarolo Rainerio . . . . .	* 28	2137	23	43	36	28	22
Casteldidone . . . . .	** 26	1396	6	80	23	21	15	Spineda . . . . .	** 24	901	3	20	15	12	13
Castelponzone . . . . .	** 28	1095	7	25	18	14	14	Tornata . . . . .	* 28	984	11	17	12	12	10
Orizzona . . . . .	** 33	1265	7	22	25	12	15	Torricella del Pizzo . . . . .	* 28	1639	17	36	21	22	18
Gussola . . . . .	** 28	3789	28	65	54	50	52	Vhò . . . . .	* 217	1350	8	19	27	15	14
Martignana di Po . . . . .	* 27	1814	79	32	24	42	34	Volto . . . . .	* 33	1136	4	13	16	25	11
Piadena . . . . .	33	1585	18	28	23	27	19								
San Giovanni in Croce . . . . .	* 27	2342	15	29	43	21	20								
San Martino del Lago . . . . .	* 27	1310	5	22	25	12	20								
								TOTALE . . . . .	...	42181	330	796	672	555	500

CIRCONDARIO DI CREMA.

Agnadello . . . . .	75	1734	19	41	34	31	28	Pianengo . . . . .	96	925	18	18	17	21	12
Bagnolo Cremasco . . . . .	72	2133	17	56	49	39	38	Pieranica . . . . .	78	539	2	12	10	10	4
Camisano . . . . .	100	1177	8	35	22	25	18	Quintano . . . . .	78	321	2	8	2	6	2
Campagnola Cremasca . . . . .	78	360	3	13	9	9	4	Ricengo . . . . .	* 113	1080	9	17	18	11	15
Capergnanica . . . . .	72	1908	9	35	36	24	18	Ripalta Alpina . . . . .	* 118	1102	10	23	20	20	16
Capralba . . . . .	82	1119	9	26	24	11	13	Ripalta Guertina . . . . .		82	468	1	6	7	4
Casale Cremasco . . . . .	91	449	3	10	11	6	7	Ripalta Nuova . . . . .	75	1727	11	33	35	24	33
Casaleto Ceredano . . . . .	69	1277	7	23	20	14	18	Rivolta d'Adda . . . . .	* 102	4229	25	102	82	83	66
Casaleto di Sopra . . . . .	* 107	521	4	19	17	15	16	Romanengo . . . . .	* 126	2012	14	48	46	40	39
Casaleto Vaprio . . . . .	80	668	15	14	17	6	13	Rubbiano . . . . .	63	748	4	12	9	5	9
Cascine Gandine . . . . .	78	525	5	12	10	6	6	Salvirola Cremasca . . . . .	78	1006	15	18	21	18	11
Castel Gabbiano . . . . .	98	394	2	5	10	11	3	San Bernardino . . . . .	76	2137	14	49	48	25	29
Chieve . . . . .	76	1001	10	20	28	15	14	S. Maria della Croce . . . . .	76	1681	16	42	28	13	17
Credera . . . . .	65	1497	9	31	14	23	16	Scannabue . . . . .	80	737	7	23	15	11	12
Crema . . . . .	77	9111	50	128	124	184	196	Sergnano . . . . .	97	1469	15	31	39	31	21
Cremosano . . . . .	78	742	1	19	8	8	5	Soncino . . . . .	111	7475	51	134	116	172	151
Cumignano sul Naviglio . . . . .	76	780	5	20	15	5	12	Spino d'Adda . . . . .	100	1794	12	31	25	26	15
Dovera . . . . .	79	2800	30	55	50	28	26	Ticengo . . . . .	79	581	6	11	8	15	8
Fiesco . . . . .	83	985	9	25	23	8	5	Torlino . . . . .	78	679	4	19	13	13	13
Izzano . . . . .	120	1340	14	27	40	30	19	Trescorre . . . . .	122	1381	12	24	37	30	39
Madignano . . . . .	* 93	1535	8	30	28	28	17	Trigolo . . . . .	77	2475	20	52	43	24	26
Monte Cremasco . . . . .	72	536	5	7	16	16	18	Vailate . . . . .	107	2733	2	71	60	40	38
Montodine . . . . .	80	2328	14	44	35	44	39	Vajana Cremasco . . . . .	74	1861	27	28	41	31	32
Moscazzano . . . . .	83	848	9	20	22	13	15	Vidolasco . . . . .	90	493	4	5	13	4	12
Offanengo . . . . .	* 105	2372	29	45	55	31	35	Zappello . . . . .	75	920	4	10	16	11	10
Ombriano . . . . .	76	3132	34	53	65	48	32								
Palazzo Pignano . . . . .	74	446	3	8	11	7	6								
Pandino . . . . .	120	3178	18	60	55	44	61	TOTALE . . . . .	...	85469	654	1708	1617	1417	1332

CIRCONDARIO DI CREMONA.

Aquanegra Cremonese . . . . .	* 30	1328	9	35	21	13	19	Castelleone . . . . .	72	6916	54	137	143	85	97
Annicco . . . . .	52	2108	10	52	46	24	26	Castelverde . . . . .	46	2073	18	46	37	27	18
Azzanello . . . . .	66	1450	11	26	26	8	19	Castelvisconti . . . . .	63	1078	8	24	11	11	12
Barzaniga . . . . .	70	1581	11	35	35	15	18	Cella Dati . . . . .	* 32	1915	18	42	32	26	17
Binanuova . . . . .	35	722	2	10	13	3	8	Cicognolo . . . . .	* 68	957	4	21	14	6	6
Bonemerse . . . . .	* 38	1077	15	26	26	14	13	Cingia de' Botti . . . . .	* 30	1859	11	42	30	34	26
Bordolano . . . . .	54	1255	8	22	24	22	20	Corte de' Cortesi . . . . .	62	2666	29	45	42	30	26
Cà d'Andrea . . . . .	140	1560	11	28	21	9	20	Corte de' Frati . . . . .	* 50	2616	23	52	41	30	25
Cà de' Stefani . . . . .	43	1489	12	24	21	10	9	Cremona . . . . .	47	31930	262	498	481	664	683
Cappella Cantone . . . . .	* 58	1297	12	32	26	25	11	Crotta d'Adda . . . . .	* 69	1177	10	28	19	14	15
Cappella de' Pilenardi . . . . .	49	1608	12	30	25	13	15	Derovere . . . . .	* 33	1377	9	17	25	10	11
Carpaneta Dosimo . . . . .	45	153	12	28	33	20	20	Duemiglia . . . . .	47	10891	92	224	180	116	107
Casalbuttano ed Uniti . . . . .	60	6065	48	93	100	64	75	Formigara . . . . .	62	1314	16	41	22	11	11
Casalmorano . . . . .	73	2374	11	39	39	18	28	Gabbioneta . . . . .	* 35	1134	11	18	22	9	13
Casalsigone ed Uniti . . . . .	51	2418	23	55	39	17	27	Gadesco . . . . .	43	1328	14	22	28	4	10

(a) Le quote altimetriche contrassegnate con \* furono indicate dall'Ufficio provinciale del Genio civile; quelle contrassegnate con \*\* furono dedotte dalle Carte dell'Istituto geografico militare; le altre dai Risultati dell'Inchiesta circa le condizioni igieniche e sanitarie dei Comuni.



TAVOLA I. — MOVIMENTO PER COMUNI.

Anno 1887.

Cremona - Cuneo.

CIRCONDARI E DISTRETTI — COMUNI	ALTIMETRIA Metri	POPOLAZIONE censita al 31 dicembre 1881	NATI		MORTI		CIRCONDARI E DISTRETTI — COMUNI	ALTIMETRIA Metri	POPOLAZIONE censita al 31 dicembre 1881	NATI		MORTI					
			MATRIMONI	Maschi	Femmine	MATRIMONI				Maschi	Femmine	MATRIMONI	Maschi	Femmine	MATRIMONI	Maschi	Femmine
				Maschi	Femmine					Maschi	Femmine		Maschi	Femmine			
Genivolta. . . . .	70	1687	16	48	37	20	16	Pizzighettone. . . . .	46	4343	27	89	97	53	87		
Gerre de' Caprioli. . . . .	44	692	7	13	16	8	12	Robecco d'Oglio. . . . .	* 80	2756	19	41	57	24	20		
Gombito. . . . .	66	1267	12	35	22	12	14	San Bassano. . . . .	46	2076	23	40	39	23	21		
Gronardo. . . . .	48	2228	20	37	31	26	23	San Daniele Ripa Po. . . . .	* 33	2437	21	61	35	23	17		
Grumello Cremonese. . . . .	50	3544	31	85	71	55	47	S. Martino in Beliseto. . . . .	* 72	919	12	16	12	11	12		
Isola Dovarese. . . . .	36	2329	13	31	35	27	33	Scandolara Ripa d'Oglio. . . . .	45	1266	14	28	29	13	18		
Malagnino. . . . .	43	1601	14	37	33	17	11	Sesto Cremonese. . . . .	* 52	4173	29	84	74	59	37		
Motta Baluffi. . . . .	40	2227	19	35	43	22	25	Soresina. . . . .	70	8922	52	142	138	127	121		
Olmeneta. . . . .	54	1418	4	35	24	16	15	Sospiro. . . . .	* 35	3212	26	72	65	41	31		
Ossolaro. . . . .	63	980	12	22	15	12	6	Spinadesco. . . . .	47	1531	16	27	28	11	11		
Ostiano. . . . .	49	3388	36	76	78	33	32	Stagno Lombardo. . . . .	* 35	2983	30	76	59	25	24		
Paderno Cremonese. . . . .	65	2740	29	67	54	29	21	Torre de' Picenardi. . . . .	* 58	2476	19	52	40	32	29		
Pesciro. . . . .	44	1327	7	32	22	13	12	Tredossi. . . . .	46	1448	7	27	29	15	13		
Pescarolo ed Uniti. . . . .	42	2413	27	45	43	26	21	Vescovato. . . . .	* 80	2238	13	33	40	25	24		
Pessina Cremonese. . . . .	50	2158	13	37	40	21	12	Volongo. . . . .	50	1186	4	24	18	13	6		
Pieve Delmona. . . . .	* 63	1265	6	22	21	6	9										
Pieve d'Olmi. . . . .	* 35	2067	21	42	37	17	22										
Pieve San Giacomo. . . . .	40	2625	31	54	47	25	28										
								TOTALE. . . . .	...	174488	1416	3357	3051	2232	2238		

PROVINCIA DI CUNEO. (a)

CIRCONDARIO D'ALBA.

Alba. . . . .	173	12259	85	224	200	161	145	Monchiero. . . . .	312	625	6	14	10	8	7
Albaretto della Torre. . . . .	673	320	..	10	4	4	5	Monforte d'Alba. . . . .	535	2471	21	47	39	44	36
Arguello. . . . .	645	212	1	3	6	..	1	Montà. . . . .	344	3173	19	49	80	37	39
Baldissero d'Alba. . . . .	411	1227	14	24	22	20	15	Montaldo Roero. . . . .	392	1457	12	25	33	19	14
Barbaresco. . . . .	274	1776	19	27	36	36	21	Montelupo Albese. . . . .	563	639	6	14	10	4	
Barolo. . . . .	301	1000	9	14	14	14	9	Monteu Roero. . . . .	399	2702	12	48	41	31	22
Benevello. . . . .	672	440	3	10	8	9	3	Monticello Alba. . . . .	367	2047	15	30	36	25	30
Bergolo. . . . .	651	223	4	5	4	2	3	Neive. . . . .	309	3321	34	68	63	68	47
Borgomale. . . . .	442	498	7	6	11	2	6	Neviglie. . . . .	461	755	13	16	12	7	
Brà. . . . .	280	14540	87	255	241	198	250	Niella Belbo. . . . .	471	836	6	8	14	5	5
Bossolasco. . . . .	745	1082	5	19	18	11	20	Novello. . . . .	757	1643	8	30	35	19	14
Brà. . . . .	280	14540	87	255	241	198	250	Perletto. . . . .	445	771	9	15	10	7	3
Camo. . . . .	472	313	3	6	3	4	3	Perno. . . . .	405	307	2	8	4	5	2
Canale. . . . .	213	5183	30	101	83	71	71	Piobesi d'Alba. . . . .	199	572	4	10	9	9	4
Castagnito. . . . .	350	1099	9	26	16	16	15	Pocapaglia. . . . .	382	2195	17	41	45	25	27
Castelletto Monforte. . . . .	380	116	..	4	2	1	2	Priocca. . . . .	254	2394	19	47	52	23	36
Castelletto Uzzone. . . . .	370	593	6	7	11	13	4	Rocchetta Belbo. . . . .	276	350	5	3	6	5	1
Castellinaldo. . . . .	312	1532	13	41	26	21	29	Roddi. . . . .	285	1289	8	25	27	12	17
Castiglione Falletto. . . . .	367	558	4	13	8	6	7	Roddino. . . . .	611	710	3	18	12	9	11
Castiglione Tinella. . . . .	409	1654	21	27	36	16	21	Rodello. . . . .	537	616	9	13	9	3	4
Castino. . . . .	567	1241	19	29	22	15	12	San Benedetto Belbo. . . . .	569	465	8	6	6	7	4
Ceresole d'Alba. . . . .	301	1888	5	34	29	21	14	Sanfrè. . . . .	316	1950	10	50	32	25	13
Cerretto delle Langhe. . . . .	687	637	4	15	9	5	12	Santa Vittoria d'Alba. . . . .	347	1244	6	20	25	8	7
Cissole. . . . .	661	448	6	7	7	4	3	Santo Stefano Belbo. . . . .	286	3562	35	65	68	32	47
Cornelliano Alba. . . . .	276	2296	15	46	35	28	20	Santo Stefano Roero. . . . .	388	2423	19	33	37	18	22
Cortemilia. . . . .	301	3408	35	74	63	42	44	Scalletta Uzzone. . . . .	395	346	6	7	4	5	4
Cossano Belbo. . . . .	244	1959	16	44	34	31	27	Serralunga Cereseto. . . . .	415	1041	4	19	16	16	8
Cravanzana. . . . .	586	762	2	17	10	11	7	Serravalle delle Langhe. . . . .	762	586	8	11	6	6	13
Diano d'Alba. . . . .	451	2198	10	40	47	29	27	Sinio. . . . .	327	807	14	17	18	10	11
Feisoglio. . . . .	774	719	5	14	19	11	11	Somano. . . . .	517	1116	18	17	17	15	8
Gorino. . . . .	641	679	3	13	8	5	6	Sommariva del Bosco. . . . .	291	572	30	107	96	63	64
Gorzegno. . . . .	416	1157	10	19	16	13	12	Sommariva Perno. . . . .	389	2163	16	48	46	41	27
Govone. . . . .	302	3460	36	63	53	26	22	Torre Bormida. . . . .	391	624	5	13	11	4	6
Grinzane. . . . .	280	473	1	14	8	4	5	Torre Uzzone. . . . .	573	728	8	16	12	10	10
Guarene. . . . .	379	2546	14	41	47	33	29	Trezzo Tinella. . . . .	341	834	8	16	13	15	14
La Morra. . . . .	513	4058	34	62	81	53	72	Verduno. . . . .	381	750	4	13	20	9	12
Lequio Berria. . . . .	716	862	5	12	15	7	7	Veza d'Alba. . . . .	353	2547	17	43	33	23	34
Levice. . . . .	546	1135	7	20	21	8	15								
Magliano d'Alba. . . . .	329	1919	20	32	32	20	27								
Mango. . . . .	521	2236	20	36	45	26	34								
								TOTALE. . . . .	...	134883	1042	2491	2382	1689	1673

(a) Le quote altimetriche furono dedotte dalle Carte dell'Istituto geografico militare.

TAVOLA I. — MOVIMENTO PER COMUNI.

Anno 1887.

Cuneo.

CIRCONDARI E DISTRETTI — COMUNI	ALTIMETRIA Metri	POPOLAZIONE censita al 31 dicembre 1881	MATRIMONI	NATI		MORTI		CIRCONDARI E DISTRETTI — COMUNI	ALTIMETRIA Metri	POPOLAZIONE censita al 31 dicembre 1881	MATRIMONI	NATI		MORTI	
				Maschi	Femmine	Maschi	Femmine					Maschi	Femmine		
Acceglio . . . . .	1265	1644	12	22	32	25	21	Montemale di Cuneo . . .	962	1408	14	27	22	14	21
Aisone . . . . .	826	1244	11	16	27	23	24	Monterosso Grana . . . .	715	1528	19	33	36	24	20
Albaretto Valle di Macra	1268	535	2	12	12	10	3	Paglieres . . . . .	1271	365	3	12	5	6	2
Alma . . . . .	930	485	3	7	8	8	13	Peveragno . . . . .	563	7426	57	135	125	102	106
Andonno . . . . .	756	618	3	12	10	6	11	Pietra Porzio . . . . .	1246	560	2	8	11	8	2
Argentera . . . . .	1690	300	1	7	6	6	5	Pradlevés . . . . .	820	1039	14	24	20	9	9
Beinette . . . . .	494	1777	17	30	32	27	27	Prazzo . . . . .	1030	315	2	9	7	3	3
Bernezzo . . . . .	600	3452	25	72	65	51	57	Rittana . . . . .	750	1208	11	30	18	13	13
Berzesio . . . . .	1625	522	4	10	8	11	10	Roaschia . . . . .	821	1866	17	37	32	14	16
Borgo San Dalmazzo . . .	630	4185	34	102	89	78	70	Robilante . . . . .	681	2659	19	53	57	43	33
Boves . . . . .	581	10103	59	236	208	179	170	Roccabruna . . . . .	843	2828	26	64	69	53	51
Briga Marittima . . . . .	765	1586	27	22	35	37	27	Roccasparvera . . . . .	753	1118	9	34	21	29	13
Busca . . . . .	500	9361	82	173	127	113	129	Rocceavione . . . . .	641	2687	17	66	41	61	43
Canosio . . . . .	1271	611	6	11	11	13	29	Sambuco . . . . .	1133	888	9	16	8	7	13
Caraglio . . . . .	375	6501	56	122	96	95	83	San Damiano Macra . . .	734	2705	25	48	58	26	33
Cartignano . . . . .	710	790	3	15	24	15	23	San Michele Prazzo . . .	1358	1032	11	23	20	5	12
Castelletto Stura . . . .	447	1588	10	28	19	21	18	S. Pietro di Monterosso .	811	1327	19	29	28	13	17
Castelmagno . . . . .	1150	1290	8	28	24	15	22	Stroppo . . . . .	1086	1425	15	24	20	18	24
Celle di Macra . . . . .	1265	1151	13	18	28	10	15	Tarantasca . . . . .	450	2010	14	31	20	31	21
Centallo . . . . .	426	4879	22	84	80	70	83	Tenda . . . . .	815	1680	24	34	32	33	38
Cervasca . . . . .	581	2869	32	62	46	50	36	Usolo . . . . .	1355	451	5	6	9	3	6
Chiusa di Pesio . . . . .	587	6576	33	118	113	109	81	Valdieri . . . . .	757	2645	21	43	43	35	36
Cuneo . . . . .	537	24853	171	476	413	453	397	Valgrana . . . . .	640	2270	12	49	46	40	23
Demonte . . . . .	750	5854	41	107	108	92	89	Valloriate . . . . .	807	1592	8	37	32	24	18
Dronero . . . . .	621	7275	56	120	154	94	100	Vernante . . . . .	798	3320	27	99	92	56	65
Elva . . . . .	1636	1121	10	26	23	14	20	Vignolo . . . . .	644	1648	9	30	25	33	26
Entraque . . . . .	902	2463	25	48	49	21	28	Villafalletto . . . . .	431	4187	30	73	62	56	54
Fossano . . . . .	377	18349	124	284	254	274	211	Villar San Costanzo . . .	603	2482	14	49	44	33	31
Gajola . . . . .	740	725	6	10	11	4	7	Vinadio . . . . .	900	3175	18	62	53	70	80
Limone Piemonte . . . . .	1005	2837	23	54	68	53	54	Vottignaseo . . . . .	389	863	6	17	11	17	22
Lottulo . . . . .	790	311	2	7	7	5	4								
Marmora . . . . .	1224	830	7	14	13	17	6								
Mojola . . . . .	695	1001	6	17	17	18	11								
								TOTALE . . . . .	...	186293	1411	3572	3284	2896	2735

CIRCONDARIO DI MONDOVI

Alto . . . . .	650	366	2	9	5	9	2	Malpotremo . . . . .	571	208	..	4	4	3	1
Bagnasco . . . . .	487	2051	9	43	48	30	31	Margarita . . . . .	449	1501	12	16	19	13	23
Bastia Mondovì . . . . .	363	1225	8	27	25	15	16	Marsaglia . . . . .	632	991	11	19	22	13	12
Battifollo . . . . .	901	780	4	16	8	16	9	Mombarcaro . . . . .	898	1103	6	19	16	14	13
Belvedere delle Langhe .	641	572	6	9	7	6	3	Mombasiglio . . . . .	566	1237	4	14	18	13	12
Bene Vagienna . . . . .	349	6598	53	102	107	54	56	Monastero di Vasco . . .	508	2112	14	40	41	26	23
Bonvicino . . . . .	517	686	3	8	11	10	8	Monasterolo Casotto . . .	820	728	3	9	6	7	8
Briaglia . . . . .	345	627	3	13	6	3	7	Mondovì . . . . .	559	17902	141	274	259	272	265
Camerana . . . . .	502	1622	14	23	21	18	29	Monesiglio . . . . .	355	1356	14	28	17	9	9
Caprauna . . . . .	970	554	2	10	4	12	9	Montaldo di Mondovì . .	797	2273	17	28	30	34	30
Carrù . . . . .	364	4059	30	75	75	43	46	Montanera . . . . .	426	875	14	15	14	7	7
Castellino Tanaro . . . .	643	894	6	23	16	11	12	Montezemolo . . . . .	793	443	3	5	5	6	5
Castelnovo di Ceva . . . .	744	453	3	11	6	5	6	Morozzo . . . . .	431	2014	10	40	32	17	28
Ceva . . . . .	388	5358	31	93	92	83	79	Murazzano . . . . .	731	2316	18	49	43	27	30
Cherasco . . . . .	288	9360	61	157	127	122	104	Narzole . . . . .	323	3917	31	70	76	47	47
Cigliè . . . . .	543	661	1	11	14	11	7	Niella Tanaro . . . . .	371	2311	17	40	44	37	34
Clavesana . . . . .	265	1627	25	46	27	21	18	Nuovo . . . . .	450	839	5	15	19	11	9
Dogliani . . . . .	355	5375	40	89	113	89	67	Ormea . . . . .	731	4741	37	106	96	60	75
Farigliano . . . . .	261	2652	24	52	48	29	29	Pamparato . . . . .	815	2467	17	34	38	24	24
Frabosa Soprana . . . . .	890	3341	22	50	69	50	33	Paroldo . . . . .	642	687	6	10	10	9	10
Frabosa Sottana . . . . .	890	2232	18	42	33	21	23	Perlo . . . . .	634	537	3	17	10	6	1
Gareasio . . . . .	621	7100	46	147	130	93	126	Pianfei . . . . .	503	2232	19	36	38	25	20
Gottasecca . . . . .	759	603	2	14	10	5	7	Piozzo . . . . .	327	1778	10	29	43	27	35
Igliano . . . . .	520	346	2	6	6	6	6	Priero . . . . .	472	1291	7	22	18	16	15
Legnò Tanaro . . . . .	328	1573	6	25	25	18	13	Prùna . . . . .	537	1635	13	26	36	29	25
Lesegno . . . . .	422	1569	9	30	30	28	21	Prunetto . . . . .	751	1106	11	22	17	10	7
Lisio . . . . .	580	812	9	12	16	10	8	Roaseio . . . . .	450	418	7	5	8	3	3
Magliano Alpi . . . . .	379	2508	16	55	51	27	24	Roburent . . . . .	794	1672	10	19	23	25	20

TAVOLA I. — MOVIMENTO PER COMUNI.

Anno 1887.

Cuneo - Ferrara.

CIRCONDARI E DISTRETTI — COMUNI	ALTIMETRIA Metri	POPOLAZIONE censita al 31 dicembre 1881	MATRIMONI	NATI		MORTI		CIRCONDARI E DISTRETTI — COMUNI	ALTIMETRIA Metri	POPOLAZIONE censita al 31 dicembre 1881	MATRIMONI	NATI		MORTI	
				Maschi	Femmine	Maschi	Femmine					Maschi	Femmine	Maschi	Femmine
				Rocca Cigliè . . . . .	604	605	6					7	19	7	5
Rocca de' Baldi . . . . .	414	2758	19	45	49	25	34	Torresina . . . . .	711	240	..	3	3	10	2
Roccaforte Mondovì . . . . .	574	3407	29	64	59	49	35	Trinità . . . . .	386	3387	26	68	70	53	44
Sale delle Langhe . . . . .	615	1362	12	23	28	17	10	Vicoforte . . . . .	603	2968	21	48	33	43	40
Salicetto . . . . .	389	1717	21	26	33	13	21	Villanova Mondovì . . . . .	521	3879	21	51	67	44	31
Salmour . . . . .	301	960	9	14	11	5	8	Viola . . . . .	830	1511	11	22	26	15	15
San Michele Mondovì . . . . .	444	2028	15	25	26	14	22								
Sant'Albano Stura . . . . .	379	2031	13	26	34	24	17								
Scagnello . . . . .	744	555	1	7	12	2	5								
								TOTALE . . . . .	...	155275	1128	2661	2631	1982	1902

CIRCONDARIO DI SALUZZO.

Bagnolo Piemonte . . . . .	368	6608	70	118	122	85	64	Moretta . . . . .	255	3090	15	51	42	29	36
Barge . . . . .	457	9652	57	173	195	117	109	Murello . . . . .	260	1603	11	21	18	14	18
Bellino . . . . .	1622	900	7	17	19	13	10	Oncino . . . . .	1211	1435	15	27	35	24	15
Brondello . . . . .	562	973	11	19	13	20	13	Ostana . . . . .	1288	1095	9	21	20	18	19
Brossasco . . . . .	610	2606	20	59	49	49	40	Paesana . . . . .	596	7400	60	131	145	93	99
Caramagna Piemonte . . . . .	257	3494	16	47	41	33	45	Pagno . . . . .	350	882	7	19	9	8	10
Cardè . . . . .	259	1995	17	28	26	25	21	Piasco . . . . .	505	1945	20	36	30	37	35
Casalgrasso . . . . .	240	1466	4	17	24	13	29	Polonghera . . . . .	245	1527	10	12	12	20	25
Casteldelfino . . . . .	1296	1122	3	21	19	15	14	Pontechianale . . . . .	1161	1074	12	25	31	17	14
Castellar . . . . .	270	365	..	6	6	5	5	Racconigi . . . . .	255	9565	50	128	94	141	112
Cavallerleone . . . . .	270	1318	8	13	21	18	13	Revello . . . . .	348	5378	36	83	84	48	48
Cavallermaggiore . . . . .	285	5502	47	77	77	83	75	Rifreddo . . . . .	638	926	3	17	20	9	21
Cervere . . . . .	304	2283	16	49	51	21	21	Rossana . . . . .	676	2324	21	51	55	24	30
Costigliole Saluzzo . . . . .	476	2654	18	44	46	38	28	Ruffa . . . . .	284	707	7	10	9	8	6
Crissolo . . . . .	1412	1046	5	18	15	15	22	Saluzzo . . . . .	350	15641	86	226	236	223	201
Envie . . . . .	328	2831	22	52	46	30	31	Sampeyre . . . . .	1185	5762	34	111	83	79	71
Faule . . . . .	247	696	10	5	11	5	11	Sanfront . . . . .	562	4887	37	93	88	74	62
Frassino . . . . .	741	1789	14	29	45	21	23	Savigliano . . . . .	320	17150	105	274	283	246	219
Gambasca . . . . .	480	889	9	15	18	13	11	Scarnafigi . . . . .	296	3192	21	47	46	42	36
Genola . . . . .	345	2012	17	33	30	20	21	Torre San Giorgio . . . . .	262	756	10	8	15	13	12
Isasca . . . . .	660	434	5	7	9	6	3	Valmala . . . . .	821	745	6	12	17	6	11
Lagnasco . . . . .	353	2077	14	24	21	26	34	Valmasca . . . . .	552	2889	27	66	51	43	44
Manta . . . . .	465	1577	8	16	23	18	19	Verzuolo . . . . .	425	4110	23	66	66	45	68
Marene . . . . .	310	2459	19	42	33	24	25	Villanova Solaro . . . . .	268	1724	11	26	26	23	11
Martiniana Po . . . . .	467	1544	12	37	27	14	20	Villanovetta . . . . .	440	925	6	13	9	16	10
Melle . . . . .	650	2353	27	40	41	35	32								
Monasterolo di Savigliano	291	1572	6	23	24	14	13								
								TOTALE . . . . .	...	158949	1104	2603	2576	2076	1985

PROVINCIA DI FERRARA. (a)

CIRCONDARIO DI CENTO.

Centò . . . . .	* 16	19682	131	348	300	280	253	Sant'Agostino . . . . .	* 12	7669	50	138	149	84	92
Pieve di Cento . . . . .	* 17	4837	34	87	67	93	83								
Poggio Renatico . . . . .	* 9	5798	48	131	123	80	66	TOTALE . . . . .	...	37986	263	704	639	537	494

CIRCONDARIO DI COMACCHIO.

Codigoro . . . . .	* 2	6415	50	197	208	170	168	Mesola . . . . .	2	7070	46	198	188	106	84
Comacchio . . . . .	0.8	9974	74	213	211	131	121	Migliarino . . . . .	* 4	5738	35	157	136	122	92
Lago Santo . . . . .	1	2119	13	59	58	48	61								
Massa Fiscaglia . . . . .	* 3	3059	29	91	92	85	93	TOTALE . . . . .	...	34375	247	915	893	662	619

(a) Le quote altimetriche contrassegnate con un \* furono indicate dall' Ufficio provinciale del Genio civile; le altre furono dedotte dai Risultati dell'Inchiesta circa le condizioni igieniche e sanitarie dei Comuni.

TAVOLA I. — MOVIMENTO PER COMUNI.

Anno 1887.

Ferrara - Firenze.

CIRCONDARI E DISTRETTI — COMUNI	ALTIMETRIA Metri	POPOLAZIONE censita al 31 dicembre 1881	MATRIMONI	NATI		MORTI		CIRCONDARI E DISTRETTI — COMUNI	ALTIMETRIA Metri	POPOLAZIONE censita al 31 dicembre 1881	MATRIMONI	NATI		MORTI	
				Maschi	Femmine	Maschi	Femmine					Maschi	Femmine	Maschi	Femmine

CIRCONDARIO DI FERRARA.

Argenta . . . . .	* 4	17199	107	388	347	343	271	Ostellato . . . . .	* 2	5275	42	135	130	114	113
Bondeno . . . . .	* 10	13346	110	312	288	212	180	Portomaggiore . . . . .	* 3	16054	101	424	369	263	264
Copparo . . . . .	* 4	31019	150	867	785	512	496	TOTALE . . . . .	...	158446	1098	3647	3371	2516	2368
Ferrara . . . . .	7	75553	588	1521	1452	1072	1044								

PROVINCIA DI FIRENZE. (a)

CIRCONDARIO DI FIRENZE.

Bagno a Ripoli . . . . .	** 79	13695	118	249	285	165	172	Marradi . . . . .	313	8309	65	197	158	158	152
Barberino di Mugello . . . . .	** 258	10221	67	204	206	161	138	Montemurlo . . . . .	** 184	2794	28	72	66	37	41
Barberino di Val d'Elsa . . . . .	** 573	10374	86	220	203	142	151	Montespertoli . . . . .	** 265	9568	82	183	181	134	151
Borgo San Lorenzo . . . . .	** 193	12461	92	252	236	232	195	Palazzuolo . . . . .	422	3861	17	74	69	68	75
Brozzi . . . . .	** 36	9727	76	183	187	124	135	Pelago . . . . .	120	10132	77	207	209	167	177
Calenzano . . . . .	** 109	6747	65	132	107	122	113	Pontassieve . . . . .	** 98	11368	112	247	227	143	152
Campi Bisenzio . . . . .	** 41	12010	122	294	259	215	186	Prato in Toscana . . . . .	** 64	42190	363	882	832	779	794
Cantagallo . . . . .	* 574	3789	32	116	118	71	66	Reggello . . . . .	340	10991	73	212	190	206	172
Carmignano . . . . .	** 196	10899	93	267	241	155	163	Rignano sull'Arno . . . . .	130	5120	40	122	114	84	74
Casellina e Torri . . . . .	* 42	15067	110	297	295	196	228	S. Casciano in Val di Pesa . . . . .	** 318	12832	115	235	249	153	184
Dicomano . . . . .	158	4237	35	99	83	73	63	San Godenzo . . . . .	* 400	3392	24	59	57	38	50
Fiesole . . . . .	** 295	13888	123	246	248	174	179	San Piero a Sieve . . . . .	** 205	3161	39	63	68	61	59
Figline Valdarno . . . . .	135	9937	71	220	197	173	143	Scarperia . . . . .	** 292	6149	58	125	126	114	100
Firenze . . . . .	** 55	169001	1464	2436	2404	2556	2560	Sesto Fiorentino . . . . .	** 56	14224	124	271	290	243	256
Firenzuola . . . . .	** 422	10252	63	222	189	188	140	Signa . . . . .	** 111	7529	63	148	153	118	138
Galluzzo . . . . .	** 56	14792	120	284	281	229	243	Signa . . . . .	** 275	3184	37	69	72	42	42
Greve . . . . .	** 241	11474	95	209	221	160	133	Vaglia . . . . .	** 270	4218	51	144	122	95	86
Incisa in Valdarno . . . . .	* 124	3668	32	91	91	48	62	Vicchio . . . . .	176	10510	90	210	188	189	149
Lastra a Signa . . . . .	** 39	10804	83	188	177	139	159	TOTALE . . . . .	...	524998	4423	9783	9446	8201	8149
Londa . . . . .	230	2423	18	54	49	49	43								

CIRCONDARIO DI PISTOJA.

Cutigliano . . . . .	** 678	2581	20	60	59	44	29	Sambuca Pistoiese . . . . .	** 737	4889	52	123	125	102	91
Lamporecchio . . . . .	** 56	8725	88	194	176	120	92	San Marcello Pistoiese . . . . .	** 623	4525	40	133	121	89	100
Marliana . . . . .	* 470	3669	53	107	104	53	59	Serravalle Pistoiese . . . . .	** 183	5863	43	141	145	90	73
Montale . . . . .	** 72	8662	85	195	223	127	110	Tizzana . . . . .	** 164	10136	92	240	228	125	135
Pistoja . . . . .	** 65	51552	466	1208	1020	741	756	TOTALE . . . . .	...	103796	970	2478	2280	1558	1514
Piteglio . . . . .	** 698	3194	31	77	79	67	69								

CIRCONDARIO DI ROCCA SAN CASCIANO.

Bagno di Romagna . . . . .	465	8220	51	188	171	145	135	Sorbano . . . . .	345	1431	7	28	32	13	13
Dovadola . . . . .	136	2732	16	57	65	47	70	Terra del Sole e Castro- caro . . . . .	55	4250	24	79	101	55	67
Galeata . . . . .	229	4082	37	97	101	57	47	Tredozio . . . . .	* 265	3293	35	61	54	47	50
Modigliana . . . . .	* 165	7048	67	150	148	106	79	Verghereto . . . . .	* 802	2646	32	62	55	40	33
Portico e S. Benedetto . . . . .	* 298	2714	17	56	60	41	41	TOTALE . . . . .	...	47250	378	1009	1029	697	711
Premilcuore . . . . .	490	3238	38	60	75	41	54								
Rocca San Casciano . . . . .	212	4000	40	88	98	68	71								
Santa Sofia . . . . .	200	3526	14	83	69	37	51								

(a) Le quote altimetriche contrassegnate con un \* furono indicate dall'Ufficio provinciale del Genio civile; quelle contrassegnate con \*\* furono dedotte dalle Carte dell'Istituto geografico militare; le altre dai Risultati dell'Inchiesta circa le condizioni igieniche e sanitarie dei Comuni.

TAVOLA I. — MOVIMENTO PER COMUNI.

Anno 1887.

Firenze - Foggia.

CIRCONDARI E DISTRETTI — COMUNI	ALTIMETRIA Metri	POPOLAZIONE censita al 31 dicembre 1881	MATRIMONI	NATI		MORTI		CIRCONDARI E DISTRETTI — COMUNI	ALTIMETRIA Metri	POPOLAZIONE censita al 31 dicembre 1881	MATRIMONI	NATI		MORTI	
				Maschi	Femmine	Maschi	Femmine					Maschi	Femmine	Maschi	Femmine

CIRCONDARIO DI S. MINIATO.

Capraja e Limite . . . . .	** 73	3177	31	72	68	52	40	Montelupo Fiorentino . . . . .	** 40	5767	37	105	106	60	78
Castelfiorentino . . . . .	** 108	8880	86	162	166	105	99	Montopoli in Valdarno . . . . .	** 119	3680	35	67	56	38	27
Castelfranco di Sotto . . . . .	** 16	4621	4	86	71	45	44	San Miniato . . . . .	** 16	16739	153	302	294	221	179
Cerreto Guidi . . . . .	** 123	6275	63	127	95	82	68	Santa Croce sull'Arno . . . . .	** 16	6569	59	126	132	78	91
Certaldo . . . . .	** 130	7779	54	140	147	133	115	Santa Maria in Monte . . . . .	** 56	6387	45	119	125	82	81
Empoli . . . . .	** 27	17487	138	312	318	273	294	Vinci . . . . .	** 98	7147	67	147	134	73	63
Fucecchio . . . . .	** 55	10925	100	217	184	176	155	TOTALE . . . . .	...	114732	991	2178	2079	1523	1433
Montajone . . . . .	** 342	9299	77	196	183	105	99								

PROVINCIA DI FOGGIA. (a)

(Capitanata).

CIRCONDARIO DI BOVINO.

Ascoli Satriano . . . . .	410	9906	62	153	162	179	156	Faeto . . . . .	830	3620	28	104	72	87	80
Bovino . . . . .	647	7544	90	163	164	278	261	Panni . . . . .	300	4428	38	121	106	75	70
Candela . . . . .	515	6286	65	111	127	202	211	Sant'Agata di Puglia . . . . .	795	5585	49	138	132	144	136
Castelluccio de' Sauri . . . . .	284	1154	13	20	16	42	30	Troja . . . . .	439	7245	66	160	159	145	121
Castelluccio Valmaggiore . . . . .	630	8023	24	66	66	81	73	TOTALE . . . . .	...	55109	484	1159	1122	1388	1259
Celle San Vito . . . . .	730	1055	11	23	20	26	22								
Deliceto . . . . .	550	5263	38	100	98	129	99								

CIRCONDARIO DI FOGGIA.

Alberona . . . . .	712	4129	35	72	81	111	109	Roseto Valfortore . . . . .	700	5503	31	119	104	109	111
Bicari . . . . .	490	4579	42	109	97	116	89	San Ferdinando di Puglia . . . . .	66	4534	59	207	192	97	90
Cerignola . . . . .	124	24446	812	697	680	549	484	Stornarella . . . . .	154	2378	29	62	67	38	54
Foggia . . . . .	74	40283	324	788	761	817	701	Trinitapoli . . . . .	9	8061	77	255	260	201	174
Lucera . . . . .	251	15330	133	323	317	305	243	Vieste . . . . .	5	7124	72	185	188	192	160
Manfredonia . . . . .	5	9323	108	210	232	273	253	Volturnara Appula . . . . .	562	2465	21	67	72	42	39
Margherita di Savoia . . . . .	3	4056	40	107	131	87	82	Volturnino . . . . .	735	3376	20	70	76	81	71
Monte Sant'Angelo . . . . .	843	19015	224	451	462	571	530	TOTALE . . . . .	...	162560	1612	3958	3931	3810	3443
Motta Montecorvino . . . . .	662	1561	12	59	44	38	34								
Orta Nova . . . . .	73	6397	73	177	167	183	219								

CIRCONDARIO DI SAN SEVERO.

Apricena . . . . .	73	5719	57	148	135	154	124	Rignano Garganico . . . . .	590	1886	27	39	41	47	45
Cagnano Varano . . . . .	155	4078	43	90	68	182	174	Rodi Garganico . . . . .	46	5726	47	105	110	122	89
Carlantino . . . . .	558	1763	12	37	56	38	53	San Giovanni Rotondo . . . . .	557	8470	96	203	190	274	229
Carpino . . . . .	146	6058	55	125	113	222	198	San Marco in Lamis . . . . .	572	15440	165	399	367	428	409
Casalnuovo Monterotaro . . . . .	432	3921	33	106	72	125	102	San Marco la Catola . . . . .	685	4599	37	123	115	98	89
Casalvecchio di Puglia . . . . .	465	2442	25	64	51	60	58	San Nicandro Garganico . . . . .	224	8257	104	180	193	305	265
Castelnuovo della Dauria . . . . .	543	3691	28	72	74	87	94	San Paolo di Civitate . . . . .	181	2659	35	62	77	80	76
Celenza Valfortore . . . . .	500	3605	47	72	65	45	40	San Severo . . . . .	87	20382	182	487	480	505	404
Chieuti . . . . .	234	1707	15	37	26	66	48	Serracapriola . . . . .	270	5616	61	116	111	144	120
Ischitella . . . . .	310	4784	41	104	77	114	91	Torre Maggiore . . . . .	153	8425	84	190	193	216	173
Lesina . . . . .	5	1950	13	44	33	56	47	Vico del Gargano . . . . .	465	8365	77	176	193	156	157
Peschici . . . . .	190	2670	21	56	59	30	25	Isole di Tremiti (b) . . . . .	56	518	1	8	2	7	...
Pietra Montecorvino . . . . .	436	3640	36	100	81	65	67	TOTALE . . . . .	...	138598	1372	3199	3028	3670	3216
Poggio Imperiale . . . . .	73	2227	30	56	46	44	39								

(a) Le quote altimetriche furono dedotte dalle Carte dell'Istituto geografico militare.  
 (b) Colonia penale non eretta a comune, nè dipendente da alcun comune.



TAVOLA I. — MOVIMENTO PER COMUNI.

Anno 1887.

Forlì - Genova.

CIRCONDARI E DISTRETTI — COMUNI	ALTIMETRIA Metri	POPOLAZIONE censita al 31 dicembre 1881	NATI				MORTI				CIRCONDARI E DISTRETTI — COMUNI	ALTIMETRIA Metri	POPOLAZIONE censita al 31 dicembre 1881	NATI				MORTI			
			MATRIMONI		Maschi	Femmine	MATRIMONI		Maschi	Femmine				MATRIMONI		Maschi	Femmine	MATRIMONI		Maschi	Femmine
			Maschi	Femmine			Maschi	Femmine						Maschi	Femmine			Maschi	Femmine		

PROVINCIA DI FORLÌ. (a)

CIRCONDARIO DI CESENA.

Borghi . . . . .	273	2325	19	62	48	38	37	Roncofreddo . . . . .	308	4174	27	115	107	56	56
Cesena . . . . .	42	38223	235	796	778	604	588	Roversano . . . . .	139	1907	8	63	42	40	24
Cesenatico . . . . .	2	6577	16	149	140	106	94	San Mauro di Romagna . . . . .	32	2388	16	79	57	45	42
Gambettola . . . . .	36	1883	16	36	44	24	36	Sarsina . . . . .	* 245	3339	6	72	76	51	45
Gatteo . . . . .	43	3267	21	80	77	59	58	Savignano di Romagna . . . . .	41	4561	28	82	86	68	50
Longiano . . . . .	179	3587	19	97	80	51	63	Sogliano al Rubicone . . . . .	378	6582	32	152	161	93	127
Mercato Saraceno . . . . .	134	8755	44	230	200	131	134	TOTALE . . . . .	...	89304	495	2059	1919	1386	1574
Montiano . . . . .	160	1736	8	46	23	20	20								

CIRCONDARIO DI FORLÌ.

Bertinoro . . . . .	240	6988	30	172	130	97	66	Mortano . . . . .	* 265	1984	9	35	35	19	26
Civitella di Romagna . . . . .	200	5300	30	121	111	88	71	Predappio . . . . .	234	3326	22	82	102	60	74
Fiumana . . . . .	90	1032	8	30	25	21	14	Teodorano . . . . .	300	2996	9	59	67	40	38
Forlì . . . . .	29	40934	295	721	724	530	535	TOTALE . . . . .	...	74351	452	1485	1402	1026	983
Forlimpopoli . . . . .	36	5510	20	115	94	70	64								
Meldola . . . . .	60	6281	29	150	114	101	95								

CIRCONDARIO DI RIMINI.

Coriano . . . . .	74	5563	42	149	132	108	114	Rimini . . . . .	2	37078	273	837	797	765	714
Gemmano . . . . .	* 400	2422	8	53	48	40	22	Saludecio . . . . .	349	4063	31	96	69	59	50
Misano in Villa Vittoria . . . . .	100	2733	26	67	67	32	43	San Clemente . . . . .	* 184	2681	18	61	72	38	44
Mondaino . . . . .	412	1877	20	38	49	25	28	S. Giovanni in Marignano . . . . .	30	5916	56	127	130	75	75
Monte Colombo . . . . .	400	2052	9	55	46	46	32	Sant'Arcangelo di Romagna . . . . .	37	8401	51	194	183	133	124
Monte Fiorito . . . . .	449	2895	26	81	74	68	51	Scorticata . . . . .	* 307	1121	6	29	47	18	23
Monte Gridolfo . . . . .	400	1035	6	22	24	16	18	Verucchio . . . . .	340	3563	28	87	83	48	45
Montescudo . . . . .	449	2812	18	62	61	35	49	TOTALE . . . . .	...	87455	633	2046	1959	1563	1483
Morciano di Romagna . . . . .	100	1732	14	48	52	29	30								
Poggio Berni . . . . .	105	1511	1	40	25	28	21								

PROVINCIA DI GENOVA. (b)

CIRCONDARIO DI ALBENGA.

Alassio . . . . .	6	5200	33	57	60	62	64	Castelvechio di Rocca Barbena . . . . .	451	644	2	6	7	6	2
Albenga . . . . .	5	4727	29	61	61	52	52	Cenesi . . . . .	131	163	2	4	1	1	3
Andora . . . . .	26	1858	14	23	21	26	30	Ceriale . . . . .	2	1089	7	19	6	11	9
Arnasco . . . . .	272	555	1	10	6	4	3	Cisano sul Neva . . . . .	52	440	1	6	3	5	3
Balestrino . . . . .	371	926	8	13	17	12	7	Erlì . . . . .	176	681	3	12	17	4	9
Bardinetto . . . . .	724	1044	6	17	17	4	12	Finale Borgo . . . . .	4	3927	22	40	43	49	35
Bardino Nuovo . . . . .	234	532	..	4	6	2	2	Finale Marina . . . . .	4	3258	16	41	50	90	61
Bardino Vecchio . . . . .	233	373	2	2	10	4	2	Finale Pia . . . . .	137	1839	15	33	31	40	22
Boissano . . . . .	121	425	..	2	4	3	3	Garlanda . . . . .	82	669	2	5	12	16	7
Borghetto S. Spirito . . . . .	3	650	4	9	7	3	4	Giustenice . . . . .	145	856	4	16	15	8	18
Borgio . . . . .	32	447	4	4	5	1	4	Laigueglia . . . . .	5	938	3	7	17	9	13
Calice Ligure . . . . .	70	1576	15	20	23	19	28	Loano . . . . .	5	3977	27	56	58	48	44
Calizzano . . . . .	658	2886	25	67	64	30	35	Magliolo . . . . .	307	1137	5	18	16	12	11
Camposilesa . . . . .	28	510	6	8	3	7	1	Massimino . . . . .	532	432	6	7	4	4	4
Casanova Lerrone . . . . .	256	1269	10	14	7	22	17	Nasino . . . . .	322	737	1	8	11	7	12
Castelbianco . . . . .	349	800	8	20	5	11	13								

(a) Le quote altimetriche contrassegnate con \* furono indicate dall'Ufficio provinciale del Genio civile; le altre furono dedotte dai Risultati dell'Inchiesta circa le condizioni igieniche e sanitarie dei Comuni  
 (b) Le quote altimetriche furono dedotte dalle Carte dell'Istituto geografico militare.



TAVOLA I. — MOVIMENTO PER COMUNI.

Anno 1887.

Genova.

CIRCONDARI E DISTRETTI — COMUNI	ALTIMETRIA Metri	POPOLAZIONE censita al 31 dicembre 1881	MATRIMONI		NATI		MORTI		CIRCONDARI E DISTRETTI — COMUNI	ALTIMETRIA Metri	POPOLAZIONE censita al 31 dicembre 1881	MATRIMONI		NATI		MORTI	
			Maschi	Femmine	Maschi	Femmine	Maschi	Femmine				Maschi	Femmine				
														Maschi	Femmine	Maschi	Femmine
Onzo . . . . .	417	500	..	5	5	3	5	5	Tovo San Giacomo . . . . .	47	619	..	9	9	3	1	
Orco Feglino . . . . .	161	1027	4	16	17	16	11	11	Vellejo . . . . .	390	811	4	10	12	16	27	
Ortovero . . . . .	74	741	2	7	6	11	9	9	Vendone . . . . .	398	545	4	3	6	3	7	
Pietra Ligure . . . . .	3	2007	10	31	19	26	15	15	Verezzi . . . . .	281	329	2	4	6	2	3	
Ranzi Pietra . . . . .	180	324	4	1	2	7	6	6	Villanova d'Albenga . . . . .	29	1149	6	18	9	13	12	
Rialto . . . . .	376	863	4	17	11	9	12	12	Zuccarello . . . . .	125	805	8	7	11	5	9	
Stellanello . . . . .	215	1745	8	25	20	23	40	40									
Testicco . . . . .	470	338	1	4	2	8	10	10									
Toirano . . . . .	38	1138	7	11	11	6	8	8	TOTALE . . . . .	57506	345	777	753	723	705		

CIRCONDARIO DI CHIAVARI.

Borzonasca . . . . .	155	4236	23	62	68	44	45	45	Nè . . . . .	186	4075	24	72	55	52	53
Carasco . . . . .	31	1853	12	20	35	19	28	28	Neirone . . . . .	532	3149	26	56	44	28	33
Casazza Ligure . . . . .	22	2022	11	30	33	41	44	44	Oroero . . . . .	370	1451	9	18	15	13	17
Castiglione Chiavarese . . . . .	271	2500	11	46	50	37	31	31	Portofino . . . . .	19	1125	8	12	12	12	14
Chiavari . . . . .	3	11940	72	176	171	151	140	140	Rapallo . . . . .	5	10179	68	153	135	93	111
Chiagna . . . . .	87	2450	13	44	25	31	29	29	San Colombano Certenoli . . . . .	32	4146	26	45	43	42	59
Cogorno . . . . .	217	3804	41	47	49	39	43	43	San Ruffino di Levi . . . . .	274	1532	13	15	23	20	18
Coreglia di Fontanabona . . . . .	340	1024	4	8	8	13	7	7	S. Margherita Ligure . . . . .	3	7262	66	102	103	64	87
Favale di Malvaro . . . . .	325	1726	12	25	30	19	16	16	Santo Stefano d'Aveto . . . . .	1017	5280	43	82	71	54	46
Lavagna . . . . .	12	6975	43	118	113	96	92	92	Sestri Levante . . . . .	4	9650	88	176	197	147	177
Lorsica . . . . .	370	1841	9	37	27	28	34	34	Varese Ligure . . . . .	347	7556	46	107	131	108	114
Lumarzo . . . . .	353	2978	21	50	48	29	44	44	Zoagli . . . . .	10	3039	18	40	30	22	29
Malsana . . . . .	620	2823	17	41	35	48	38	38								
Mezzanego . . . . .	426	1989	15	32	27	16	16	16	TOTALE . . . . .	110866	770	1685	1629	1328	1425	
Moconesi . . . . .	572	2227	12	35	23	32	32	32								
Moneglia . . . . .	6	2234	19	36	28	30	28	28								

CIRCONDARIO DI GENOVA.

Apparizione . . . . .	140	2403	28	53	51	31	29	29	Pieve di Sori . . . . .	175	1781	18	22	23	19	21
Arenzano . . . . .	6	3655	30	68	60	42	37	37	Pontedecimo . . . . .	83	3607	19	83	99	60	46
Avegno . . . . .	91	2119	25	37	35	32	32	32	Prà . . . . .	11	5286	44	118	111	84	86
Bargagli . . . . .	458	3154	26	66	42	68	48	48	Propata . . . . .	966	751	10	24	23	13	10
Bavari . . . . .	305	2835	19	48	69	32	33	33	Quarto al Mare . . . . .	64	2868	32	67	34	29	30
Bogliasco . . . . .	27	1834	11	21	26	30	30	30	Quinto al Mare . . . . .	20	2240	11	35	42	19	33
Bolzaneto . . . . .	47	3948	34	68	81	50	77	77	Recco . . . . .	10	4994	36	64	64	49	70
Borzoli . . . . .	69	3481	27	77	78	52	61	61	Rivarolo Ligure . . . . .	28	8941	98	180	185	172	171
Busalla . . . . .	358	3349	31	98	89	62	59	59	Ronco Scrivia . . . . .	325	3035	20	79	60	60	42
Camogli . . . . .	10	8912	60	119	133	75	104	104	Rossiglione . . . . .	297	3244	10	72	69	60	48
Campo Ligure . . . . .	342	3680	26	80	79	63	47	47	Rosso . . . . .	562	3090	29	45	59	43	50
Campomorone . . . . .	118	4684	36	83	60	64	54	54	San Giovanni Battista . . . . .	78	1723	12	33	38	21	18
Canepa . . . . .	330	1730	12	29	34	28	26	26	San Pier d'Arena . . . . .	4	22028	182	455	477	341	377
Capraia (Isola) . . . . .	91	801	4	4	1	8	11	11	San Quirico in Val Polcevera . . . . .	100	2916	18	60	51	49	61
Casella . . . . .	407	1887	13	27	25	24	15	15	Sant'Ilario Ligure . . . . .	61	1413	11	20	20	18	16
Ceranesi . . . . .	307	3475	18	53	54	47	24	24	Sant'Oleace . . . . .	335	3882	27	79	68	41	52
Cornigliano Ligure . . . . .	7	4761	50	102	100	83	59	59	Savignone . . . . .	471	4023	32	63	53	46	37
Crocefieschi . . . . .	742	3514	26	55	46	43	45	45	Serra Riccò . . . . .	472	4512	35	75	77	53	39
Genova . . . . .	21	179515	1369	2733	2646	2677	2662	2662	Sestri Ponente . . . . .	6	10872	89	217	183	143	146
Isola del Cantone . . . . .	304	3186	26	41	51	36	49	49	Sori . . . . .	10	2142	16	25	30	39	34
Masone . . . . .	391	3016	29	79	55	37	35	35	Struppa . . . . .	79	3267	20	65	50	50	46
Mele . . . . .	45	2860	26	53	52	26	28	28	Torriglia . . . . .	855	4916	43	101	97	60	44
Mignanego . . . . .	192	2619	29	53	60	37	34	34	Tribogna . . . . .	425	1064	7	25	17	10	15
Molassana . . . . .	131	1936	13	32	38	26	28	28	Voltri . . . . .	5	13621	100	237	251	196	188
Montebruno . . . . .	657	937	11	26	18	8	9	9								
Montoggio . . . . .	468	3858	33	64	51	34	33	33								
Nervi . . . . .	30	5486	38	108	106	73	62	62								
Pegli . . . . .	6	7066	56	99	95	61	75	75								
									TOTALE . . . . .	389263	3054	6672	6466	5562	5516	

TAVOLA I. — MOVIMENTO PER COMUNI.

Anno 1887.

Genova - Girgenti.

CIRCONDARI E DISTRETTI — COMUNI	ALTIMETRIA Metri	POPOLAZIONE censita al 31 dicembre 1881	MATRIMONI	NATI		MORTI		CIRCONDARI E DISTRETTI — COMUNI	ALTIMETRIA Metri	POPOLAZIONE censita al 31 dicembre 1881	MATRIMONI	NATI		MORTI	
				Maschi	Femmine	Maschi	Femmine					Maschi	Femmine		

CIRCONDARIO DI SAVONA.

Albissola Marina . . . . .	19	1895	11	39	35	25	26	Olba . . . . .	551	485	5	4	10	10	8
Albissola Superiore . . . . .	17	2156	17	44	44	19	28	Osiglia . . . . .	684	1142	6	17	26	12	20
Altare . . . . .	397	2176	18	33	41	38	49	Pallare . . . . .	400	573	4	9	12	1	5
Bergoggi . . . . .	110	579	9	15	4	4	7	Piana Crixia . . . . .	308	1224	10	28	19	21	19
Biastro . . . . .	600	577	4	8	17	4	5	Plodio . . . . .	503	363	5	3	8	2	4
Bormida . . . . .	501	961	7	22	17	15	13	Pontinvrea . . . . .	424	914	4	15	9	8	11
Brovida . . . . .	402	443	2	11	8	7	6	Quiliano . . . . .	29	4021	32	93	64	60	63
Cairo Montenotte . . . . .	471	4497	34	103	84	51	55	Roccaignale . . . . .	530	1158	10	21	18	12	17
Carcare . . . . .	350	1371	17	27	23	22	9	Rocchetta Cengio . . . . .	532	306	..	9	10	8	2
Celle Ligure . . . . .	6	2206	24	33	43	30	36	Santa Giulia . . . . .	684	729	6	12	15	16	8
Cengio . . . . .	529	936	8	15	22	10	17	Sassello . . . . .	385	4045	21	73	71	55	60
Cogoleto . . . . .	5	2494	20	42	44	25	23	Savona . . . . .	7	29614	226	590	586	473	456
Cosseria . . . . .	525	1036	8	23	28	17	11	Segno . . . . .	70	916	9	23	8	11	10
Dego . . . . .	319	2012	9	49	41	41	21	Spotorno . . . . .	4	1277	5	15	21	13	14
Ellera . . . . .	70	879	12	15	16	12	14	Stella . . . . .	259	3267	32	61	60	46	45
Giusvalla . . . . .	454	944	12	16	20	13	11	Tiglieto . . . . .	394	1222	7	16	30	7	12
Mallare . . . . .	461	1707	16	32	27	27	26	Vado . . . . .	12	1789	21	35	43	25	23
Martina Olba . . . . .	598	1839	13	28	28	24	10	Varazze . . . . .	6	8237	56	135	134	110	115
Millesimo . . . . .	427	1281	14	21	27	20	14	Vezzi Portio . . . . .	367	859	2	9	11	14	16
Mioglia . . . . .	348	1049	7	28	22	11	4								
Murialdo . . . . .	640	1979	14	32	28	13	22								
Noli . . . . .	12	1865	18	26	29	28	34								
								TOTALE . . . . .	...	97023	755	1830	1803	1359	1349

CIRCONDARIO DI SPEZIA (LEVANTE).

Ameiglia . . . . .	65	2209	22	43	44	15	29	Monterosso al Mare . . . . .	13	1823	27	37	24	14	28
Arcola . . . . .	86	5018	59	139	119	62	53	Ortonovo . . . . .	283	2802	18	45	49	30	26
Beverino . . . . .	210	2543	13	32	28	24	22	Pignone . . . . .	200	1144	7	18	17	15	18
Bolano . . . . .	312	1898	18	36	38	40	53	Portovenere . . . . .	37	3905	41	48	59	52	30
Bonassola . . . . .	6	1130	12	17	27	21	26	Riccò del Golfo di Spezia . . . . .	165	2428	23	47	40	41	36
Borghetto di Vara . . . . .	97	1808	10	28	32	19	23	Riomaggiore . . . . .	60	2990	23	66	70	84	81
Brugnato . . . . .	115	938	7	11	9	10	17	S. Stefano di Magra . . . . .	51	2183	19	40	29	30	28
Carro . . . . .	420	1779	10	14	24	31	30	Sarzana . . . . .	16	9845	72	182	168	149	132
Carodano . . . . .	428	1294	9	31	22	22	32	Sesta Godano . . . . .	232	3866	19	80	53	44	41
Castelnuovo di Magra . . . . .	189	3194	40	69	78	32	29	Spezia . . . . .	5	30732	348	751	739	630	460
Deiva . . . . .	13	1069	10	25	16	13	17	Vernazza . . . . .	18	1802	12	35	30	17	18
Follo . . . . .	301	2511	18	47	61	35	40	Verzano Ligure . . . . .	271	3654	27	101	84	58	45
Framura . . . . .	289	1109	13	24	19	13	11	Zignago . . . . .	475	1503	9	24	26	14	16
Lerici . . . . .	37	6071	74	142	133	88	89								
Levanto . . . . .	11	4416	21	94	71	67	74	TOTALE . . . . .	...	105464	981	2226	2109	1670	1504

PROVINCIA DI GIRGENTI. (a)

CIRCONDARIO DI BIVONA.

Alessandria della Rocca . . . . .	533	5791	40	159	144	97	119	Ribera . . . . .	268	8122	103	227	191	150	127
Bivona . . . . .	503	4636	44	101	89	60	74	San Biagio Platani . . . . .	416	2809	17	69	74	54	63
Burgio . . . . .	377	5153	52	139	139	89	79	San Giovanni Gemini . . . . .	650	3683	25	93	83	56	44
Calamonaci . . . . .	307	1025	9	36	26	29	27	S. Stefano Quisquina . . . . .	732	6283	65	143	159	109	96
Cammarata . . . . .	689	5987	43	135	111	80	85	Villafraanca Sicula . . . . .	390	2598	17	90	57	56	72
Casteltermini . . . . .	554	9205	94	257	249	120	145								
Cianciana . . . . .	380	5691	40	178	146	112	90								
Lucca Sicula . . . . .	513	2651	32	77	63	36	34	TOTALE . . . . .	...	63634	581	1704	1531	1048	1055

CIRCONDARIO DI GIRGENTI.

Aragona . . . . .	400	12621	93	391	313	288	265	Castrofilippo . . . . .	486	3390	27	106	100	53	48
Camastra . . . . .	340	1312	7	47	44	37	27	Cattolica Eraclea . . . . .	520	6591	59	201	192	174	165
Campobello di Licata . . . . .	316	7577	50	196	202	123	123	Comitini . . . . .	341	2260	12	58	67	48	40
Canicatti . . . . .	430	1969	128	580	558	429	483	Favara . . . . .	371	16051	107	414	405	229	243

(a) Le quote altimetriche furono dedotte dalle Carte dell' Istituto geografico militare.

TAVOLA I. — MOVIMENTO PER COMUNI.

Anno 1887.

Grosseto - Lecce.

CIRCONDARI E DISTRETTI — COMUNI	ALTIMETRIA Metri	POPOLAZIONE censita al 31 dicembre 1881	MATRIMONI	NATI		MORTI		CIRCONDARI E DISTRETTI — COMUNI	ALTIMETRIA Metri	POPOLAZIONE censita al 31 dicembre 1881	MATRIMONI	NATI		MORTI	
				Maschi	Femmine	Maschi	Femmine					Maschi	Femmine		
				Girgenti . . . . .	226	21274	145					417	428	286	312
Grotte . . . . .	565	8808	36	227	184	175	174	Raffadali . . . . .	422	7633	52	237	265	152	139
Lampedusa e Linosa . . . . .	15	1261	8	17	23	5	10	Ravanusa . . . . .	318	8481	76	259	235	218	195
Licata . . . . .	135	17565	158	493	427	348	374	Realmonte . . . . .	120	2180	24	72	83	55	50
Montalegre . . . . .	224	1474	19	32	28	56	79	Sant'Angelo Muxaro . . . . .	335	1439	12	42	33	13	22
Naro . . . . .	592	10395	83	296	266	246	288	Siculiana . . . . .	95	6239	38	187	185	133	148
Palma di Montechiaro . . . . .	170	11760	69	318	321	196	200	TOTALE . . . . .	...	189603	1339	5118	4860	3618	3732
Porto Empedocle . . . . .	15	8173	69	209	200	105	103								

CIRCONDARIO DI SCIACCA.

Caltabellotta . . . . .	949	6900	51	150	150	82	111	S. Margherita di Belice . . . . .	465	7523	59	221	194	125	139
Menfi . . . . .	118	10062	58	234	218	211	241	Sciacca . . . . .	59	22195	165	481	457	261	294
Montevago . . . . .	366	3216	14	83	76	88	86	TOTALE . . . . .	...	59250	397	1370	1279	879	1002
Sambuca Zabut. . . . .	368	9354	50	201	184	112	131								

PROVINCIA DI GROSSETO. (a)

CIRCONDARIO UNICO DI GROSSETO.

Arcidosso . . . . .	661	6553	52	167	158	97	82	Monte Argentario . . . . .	94	5848	56	157	136	77	57
Campagnatico . . . . .	275	5366	37	105	99	61	76	Montieri . . . . .	750	4159	31	64	90	43	30
Castel del Piano . . . . .	632	6058	54	145	164	105	103	Orbetello . . . . .	4	7056	22	58	69	58	49
Castiglione della Pescaja . . . . .	50	3501	23	51	68	35	34	Pitigliano . . . . .	313	4519	31	104	110	85	91
Cinigiano . . . . .	324	4340	33	115	114	47	47	Roccalbegna . . . . .	522	4555	34	118	120	45	67
Gavorrano . . . . .	273	6133	42	118	131	62	65	Roccastrada . . . . .	477	8206	54	182	164	97	109
Grosseto . . . . .	12	7371	63	105	93	122	74	Santa Fiora . . . . .	687	6303	46	164	128	79	75
Isola del Giglio . . . . .	407	2114	17	48	34	22	17	Scansano . . . . .	560	5523	36	127	101	80	76
Magliano in Toscana . . . . .	130	2374	8	36	28	33	22	Sorano . . . . .	374	6036	58	168	135	66	70
Manciano . . . . .	443	4932	30	96	102	61	66	TOTALE . . . . .	...	114295	847	2420	2315	1476	1386
Massa Marittima . . . . .	400	13348	120	292	271	201	176								

PROVINCIA DI LECCE. (a)

(Terra d'Otranto).

CIRCONDARIO DI BRINDISI.

Brindisi . . . . .	11	16719	179	304	313	382	319	Ostuni . . . . .	229	18226	146	343	329	243	244
Carovigno . . . . .	171	5089	33	118	87	90	83	Salice Salentino . . . . .	48	3030	19	65	67	48	40
Ceglie Messapica . . . . .	302	14557	147	362	374	280	258	San Donaci . . . . .	48	1515	14	41	48	54	27
Erchie . . . . .	68	3050	36	68	67	57	41	S. Pancrazio Salentino . . . . .	62	2658	29	71	64	63	64
Francoavilla Fontana . . . . .	140	18209	180	369	367	260	282	S. Vito de' Normanni . . . . .	110	8512	98	205	214	176	166
Guagnano . . . . .	44	2307	19	59	50	38	42	Torre Santa Susanna . . . . .	70	3507	40	74	95	60	62
Latiano . . . . .	98	6867	108	137	113	168	163	Veglie . . . . .	47	2711	19	54	68	46	54
Mesagne . . . . .	72	9229	102	208	215	172	132	TOTALE . . . . .	...	124359	1248	2642	2620	2256	2104
Oria . . . . .	166	8173	79	164	149	119	127								

CIRCONDARIO DI GALLIPOLI.

Acquarica del Capo . . . . .	110	1668	18	37	38	31	31	Casarano . . . . .	111	6434	42	139	159	62	72
Alessano . . . . .	140	3167	26	87	56	48	51	Castrignano del Capo . . . . .	121	2871	23	56	59	41	40
Alezio . . . . .	73	3532	48	86	77	49	47	Corsano . . . . .	120	1343	13	29	21	25	12
Alliste . . . . .	54	2153	21	48	52	52	31	Cursi . . . . .	90	1256	13	31	32	10	15
Andrano . . . . .	116	1771	27	50	47	24	32	Diso . . . . .	98	2315	26	61	44	37	30
Aradeo . . . . .	76	2322	16	72	63	33	23	Gagliano del Capo . . . . .	144	2136	22	48	37	25	41

(a) Le quote altimetriche furono dedotte dalle Carte dell'Istituto geografico militare.

FAVOLA I. — MOVIMENTO PER COMUNI.

Anno 1887.

Lecce - Livorno.

CIRCONDARI E DISTRETTI — COMUNI	ALTIMETRIA Metri	POPOLAZIONE censita al 31 dicembre 1881	MATRIMONI	NATI		MORTI		CIRCONDARI E DISTRETTI — COMUNI	ALTIMETRIA Metri	POPOLAZIONE censita al 31 dicembre 1881	MATRIMONI	NATI		MORTI	
				Maschi	Femmine	Maschi	Femmine					Maschi	Femmine	Maschi	Femmine
				Galatona . . . . .	57	6198	60					160	149	84	88
Gallipoli . . . . .	14	10687	98	202	236	108	149	Ruffano . . . . .	125	3866	25	82	78	50	49
Giuggianello . . . . .	79	689	4	18	11	15	7	Salve . . . . .	134	2553	29	62	63	30	46
Maglie . . . . .	77	6705	52	162	132	87	62	Sanarica . . . . .	78	740	9	21	18	10	10
Matino . . . . .	66	8811	29	97	90	48	53	Scorrano . . . . .	95	2145	18	65	44	29	16
Miggiano . . . . .	108	1276	14	35	30	19	17	Seclì . . . . .	76	806	5	18	25	9	7
Minervino di Lecce . . . . .	98	3539	41	81	75	62	57	Specchia . . . . .	136	2639	27	76	60	65	48
Montesano Salentino . . . . .	105	838	7	15	23	9	16	Spongano . . . . .	99	1504	13	35	37	28	27
Morciano di Leuca . . . . .	139	1191	11	29	22	26	17	Supersano . . . . .	103	1412	13	34	37	36	28
Muro Leccese . . . . .	82	2374	31	61	52	32	20	Surano . . . . .	103	898	12	13	17	12	11
Nardò . . . . .	43	10683	92	264	229	158	177	Taurisano . . . . .	110	2567	23	73	82	43	47
Neviano . . . . .	108	2107	20	57	39	32	20	Taviano . . . . .	55	3001	27	69	69	68	56
Nociglia . . . . .	104	3347	31	73	68	56	40	Tiggiano . . . . .	128	794	10	14	11	8	10
Orcelle . . . . .	196	2186	22	35	44	24	39	Tricase . . . . .	97	5605	61	119	91	95	96
Parabita . . . . .	120	3246	31	84	88	26	32	Tuglie . . . . .	90	2372	19	59	55	28	33
Patù . . . . .	175	1002	8	23	25	11	19	Ugento . . . . .	108	3368	42	72	84	65	63
Poggiardo . . . . .	81	2581	25	56	47	32	40								
Presicce . . . . .	104	3163	30	85	70	73	88								
								TOTALE . . . . .	...	133171	1252	3157	2935	1971	1985

CIRCONDARIO DI LECCE.

Arnesano . . . . .	33	1699	21	31	37	14	30	Melendugno . . . . .	36	3041	25	46	57	65	57
Bagnolo del Salento . . . . .	100	1280	13	29	25	20	21	Melpignano . . . . .	88	1002	11	19	21	14	10
Calimera . . . . .	54	2860	24	75	61	56	48	Monteroni di Lecce . . . . .	35	3745	31	78	81	47	53
Campi Salentina . . . . .	37	5581	45	120	105	67	71	Novoli . . . . .	37	4755	36	109	99	58	50
Cannole . . . . .	92	1172	6	25	16	14	16	Otranto . . . . .	15	2333	13	39	20	51	33
Caprarica di Lecce . . . . .	8	1224	22	30	24	20	20	Palmariggi . . . . .	99	835	7	16	10	15	11
Carmiano . . . . .	32	2517	19	49	63	38	34	San Cesario di Lecce . . . . .	42	4559	39	92	95	65	58
Carpignano Salentino . . . . .	59	1938	10	39	37	28	28	San Donato di Lecce . . . . .	76	2620	32	59	61	36	38
Castrofrancese . . . . .	47	1386	9	29	25	28	16	San Pietro in Lama . . . . .	42	1985	17	54	51	32	21
Castriignano de' Greci . . . . .	90	1518	11	40	35	20	25	San Pietro Vernotico . . . . .	36	3869	25	81	64	48	37
Cavallino . . . . .	35	1510	12	34	33	23	25	Sogliano Cavour . . . . .	73	1653	25	47	45	23	20
Cellino San Marco . . . . .	54	1615	16	42	39	29	29	Soletò . . . . .	91	2676	19	69	69	38	30
Copertino . . . . .	34	6039	54	152	139	90	95	Squinzano . . . . .	48	4365	48	111	102	67	64
Corigliano d'Otranto . . . . .	98	3079	26	77	81	49	50	Sternatia . . . . .	75	1542	16	27	40	25	24
Cutrofilano . . . . .	85	4633	43	136	127	52	57	Surbo . . . . .	42	2638	33	71	47	48	42
Galatina . . . . .	71	11163	72	256	205	158	127	Torchiarolo . . . . .	29	1405	17	20	42	33	41
Giurdignano . . . . .	78	687	2	6	21	15	7	Trepuzzi . . . . .	53	4110	31	109	85	53	53
Lecce . . . . .	51	25934	193	428	499	321	330	Uggiano la Chiesa . . . . .	77	2343	23	58	45	38	31
Lequile . . . . .	42	1986	21	42	44	38	27	Vernole . . . . .	38	3969	46	72	91	97	93
Leverano . . . . .	44	3286	24	62	69	57	59	Zollino . . . . .	85	990	8	26	19	18	10
Lizzanello . . . . .	35	3007	32	77	45	46	36								
Martano . . . . .	91	3908	38	96	81	70	60								
Martignano . . . . .	90	870	12	20	20	17	12								
								TOTALE . . . . .	...	142827	1227	3098	2975	2145	1989

CIRCONDARIO DI TARANTO.

Avetrana . . . . .	62	1776	19	29	29	28	36	Montejasi . . . . .	47	1901	16	41	41	45	30
Carosino . . . . .	70	1796	17	41	40	35	40	Montemesola . . . . .	177	2186	21	62	56	46	56
Castellaneta . . . . .	245	8918	89	192	192	187	153	Monteparano . . . . .	130	1137	15	28	29	29	18
Faggiano . . . . .	36	1171	6	18	21	20	17	Mottola . . . . .	387	6871	75	187	153	119	120
Fragagnano . . . . .	123	2676	30	55	67	32	44	Palagianò . . . . .	39	5716	49	142	126	131	92
Ginosa . . . . .	257	8013	80	235	184	170	110	Pulsano . . . . .	37	2814	33	68	70	39	46
Grottaglie . . . . .	132	9431	104	208	225	200	213	Roccaforzata . . . . .	145	1033	16	25	21	23	22
Laterza . . . . .	337	6430	52	152	128	180	162	S. Giorgio sotto Taranto . . . . .	74	2674	25	60	71	66	61
Leporano . . . . .	48	1507	17	30	37	28	28	S. Marzano di S. Gius. . . . .	140	2099	24	52	59	45	42
Lizzano . . . . .	67	3515	45	68	66	85	73	Sava . . . . .	107	5881	53	142	141	71	88
Manduria . . . . .	79	10308	110	245	225	167	155	Taranto . . . . .	13	33942	380	935	858	680	680
Martina Franca . . . . .	431	19257	146	419	444	319	286								
Maruggio . . . . .	25	1740	23	35	25	41	29								
Massafra . . . . .	110	10149	104	205	210	220	258								
								TOTALE . . . . .	...	152941	1549	3674	3518	3006	2837

PROVINCIA DI LIVORNO. (a)

CIRCONDARIO DI LIVORNO.

Livorno . . . . .	4	97615	772	1357	1326	1323	1247								
-------------------	---	-------	-----	------	------	------	------	--	--	--	--	--	--	--	--

(a) Le quote altimetriche furono dedotte dalle Carte dell'Istituto geografico militare.

TAVOLA I. — MOVIMENTO PER COMUNI.

Anno 1887.

Lucca - Macerata.

CIRCONDARI E DISTRETTI — COMUNI	ALTIMETRIA Metri	POPOLAZIONE censita al 31 dicembre 1881	MATRIMONI	NATI		MORTI		CIRCONDARI E DISTRETTI — COMUNI	ALTIMETRIA Metri	POPOLAZIONE censita al 31 dicembre 1881	MATRIMONI	NATI		MORTI	
				Maschi	Femmine	Maschi	Femmine					Maschi	Femmine		

CIRCONDARIO DI PORTOFERRAJO.

(Isola d'Elba).

Marciana . . . . .	375	2437	27	52	38	25	18	Rio dell'Elba . . . . .	157	2584	25	42	48	36	28
Marciana Marina . . . . .	4	5189	46	86	84	55	40	Rio Marina . . . . .	12	3505	30	48	54	44	43
Portoferrajo . . . . .	48	5633	59	63	72	70	34	TOTALE . . . . .	...	23997	213	342	351	293	190
Porto Longone . . . . .	74	4649	26	51	55	63	27								

PROVINCIA DI LUCCA. (a)

CIRCONDARIO UNICO DI LUCCA.

Altopascio . . . . .	19	4406	43	125	98	97	88	Montecatini Val Nievole	290	6964	66	135	139	74	96
Bagni di Lucca . . . . .	150	9205	83	169	165	89	91	Pescaglia . . . . .	480	7183	47	110	103	70	59
Barga . . . . .	410	7665	66	128	102	84	69	Pescia . . . . .	62	16687	119	328	300	242	268
Borgo a Mozzano . . . . .	101	9547	67	144	158	92	89	Pietrasanta . . . . .	22	14382	138	299	270	169	168
Buggiano . . . . .	30	4481	44	96	85	53	54	Ponte Buggianese . . . . .	18	6144	70	169	113	96	112
Camajore . . . . .	47	16828	154	306	289	226	244	Seravezza . . . . .	53	9326	96	200	206	101	105
Capannori . . . . .	16	43726	411	858	801	585	573	Stazzema . . . . .	430	7161	80	164	142	85	81
Coreglia Antelminelli . . . . .	595	4647	37	74	71	36	40	Uzzano . . . . .	261	4374	45	84	98	65	78
Lucca . . . . .	19	68063	503	1124	1034	890	909	Vellano . . . . .	480	2846	24	69	73	30	46
Massa e Cozzile . . . . .	223	2923	28	54	55	37	28	Viareggio . . . . .	2	12735	139	307	302	156	178
Massarosa . . . . .	18	9619	88	188	155	119	88	Villa Basilica . . . . .	330	4851	37	66	79	49	53
Montecatini . . . . .	23	6931	65	152	149	92	94	TOTALE . . . . .	...	284484	2485	5441	5069	3582	3665
Montecarlo . . . . .	163	3790	35	92	82	45	54								

PROVINCIA DI MACERATA. (b)

CIRCONDARIO DI CAMERINO.

Aequacanina . . . . .	* 730	495	1	9	5	9	4	Monte Cavallo . . . . .	678	708	4	19	14	14	10
Bolognola . . . . .	* 1067	294	3	6	9	5	1	Muccia . . . . .	* 453	1609	6	14	34	17	28
Caldarola . . . . .	* 315	2943	17	33	44	33	38	Pieve Bovigliana . . . . .	436	2007	11	36	31	14	21
Camerino . . . . .	656	11761	70	208	166	150	153	Pieve Torina . . . . .	* 469	3340	17	59	54	40	48
Camporotondo di Fiastr.	248	796	7	12	11	9	7	Pioraco . . . . .	* 445	1678	12	32	24	21	23
Castel Raimondo . . . . .	310	3406	27	73	63	30	35	Sefro . . . . .	* 500	959	9	23	25	20	16
Cessapalombo . . . . .	* 472	1245	8	16	27	11	19	Serrapetrona . . . . .	456	1709	14	41	30	29	19
Fiadra . . . . .	* 733	1895	11	41	36	33	28	Serravalle di Chienti . . . . .	* 649	2795	15	68	46	37	25
Fiordimonte . . . . .	* 520	795	7	14	16	12	9	Visso . . . . .	610	5025	56	113	107	78	60
Fiuminata . . . . .	477	2606	28	54	47	27	42	TOTALE . . . . .	...	47298	332	893	812	607	604
Gagliole . . . . .	* 486	1232	9	22	23	18	18								

CIRCONDARIO DI MACERATA.

Apiro . . . . .	500	2974	11	62	70	35	32	Mogliano . . . . .	* 283	4044	29	90	74	63	60
Appignano . . . . .	191	2307	14	50	43	37	33	Montecassiano . . . . .	* 210	4253	45	84	69	58	67
Belforte del Chienti . . . . .	* 335	1715	16	33	34	18	18	Montecosaro . . . . .	* 230	3046	15	53	62	37	33
Cingoli . . . . .	* 649	12136	103	302	266	193	188	Monte Fano . . . . .	* 250	3975	21	83	76	38	41
Civitanova Marche . . . . .	180	9539	88	185	199	97	102	Monte Lupone . . . . .	* 260	4039	44	67	84	54	70
Colmurano . . . . .	* 310	1519	16	23	35	23	20	Monte San Giusto . . . . .	231	2646	23	58	48	28	36
Esanatoglia . . . . .	415	2227	13	42	38	19	24	Monte San Martino . . . . .	550	1584	12	24	20	16	15
Ficano . . . . .	* 490	1270	13	31	33	19	22	Morrovalle . . . . .	180	5860	39	129	122	91	79
Gualdo . . . . .	637	1864	13	43	33	21	18	Pausula . . . . .	256	8341	81	158	171	97	101
Loro Piceno . . . . .	484	3696	28	88	58	32	35	Penna San Giovanni . . . . .	* 510	2712	13	65	50	30	37
Macerata . . . . .	317	20249	176	376	365	256	268	Petriolo . . . . .	* 266	2316	29	43	38	32	15
Matelica . . . . .	359	6856	53	126	129	94	83	Pollenza . . . . .	* 340	5331	53	103	98	69	86

(a) Le quote altimetriche furono dedotte dalle Carte dell'Istituto geografico militare.

(b) Le quote altimetriche contrassegnate con un \* furono indicate dall'Ufficio provinciale del Genio civile; le altre furono dedotte dai Risultati dell'Inchiesta circa le condizioni igieniche e sanitarie dei Comuni.



TAVOLA I. — MOVIMENTO PER COMUNI.

Anno 1887.

Macerata - Mantova.

CIRCONDARI E DISTRETTI — COMUNI	ALTIMETRIA Metri	POPOLAZIONE censita al 31 dicembre 1881	MATRIMONI	NATI		MORTI		CIRCONDARI E DISTRETTI — COMUNI	ALTIMETRIA Metri	POPOLAZIONE censita al 31 dicembre 1881	MATRIMONI	NATI		MORTI	
				Maschi	Femmine	Maschi	Femmine					Maschi	Femmine	Maschi	Femmine
				Potenza Picena. . . . .	241	7278	63					146	109	63	72
Recanati . . . . .	*292	19524	143	343	320	258	235	Tolentino. . . . .	*225	10897	94	252	211	161	187
Ripe San Ginesio. . . . .	*385	1229	14	31	19	15	10	Treja . . . . .	300	9380	65	177	198	113	133
San Ginesio . . . . .	679	6181	56	142	119	71	68	Urbisaglia . . . . .	*222	2482	28	54	54	26	28
San Severino Marche. . . . .	235	14037	135	270	282	158	163	TOTALE . . . . .	...	192415	1616	3860	3659	2379	2479
Sant'Angelo in Pontano.	500	2591	26	31	49	19	42								

PROVINCIA DI MANTOVA. (a)

DISTRETTO DI ASOLA.

Asola. . . . .	41	6153	57	101	109	93	86	Ceresara . . . . .	** 43	2189	15	44	34	16	16
Casalmoro . . . . .	?	1095	10	16	25	16	21	Piubega . . . . .	** 40	1587	11	28	29	13	13
Casaloldo. . . . .	** 45	1328	11	26	25	15	16	TOTALE . . . . .	...	16583	130	294	291	216	212
Castel Goffredo. . . . .	** 56	4231	26	79	69	63	60								

DISTRETTO DI BOZZOLO.

Bozzolo. . . . .	** 30	4310	36	82	62	63	62	Rodigo. . . . .	** 31	3260	23	75	57	39	35
Gazzoldo degli Ippoliti . . . . .	** 35	1363	8	31	16	17	13	San Martino dall'Argine. . . . .	** 30	3109	26	52	51	26	52
Gazzuolo. . . . .	** 24	3826	25	76	60	40	35	TOTALE . . . . .	...	28231	215	563	478	336	345
Marcaria . . . . .	** 24	8988	68	170	178	92	109								
Rivarolo Fuori. . . . .	30	3975	29	77	54	59	39								

DISTRETTO DI CANNETO SULL' OGLIO.

Aquanegra sul Chiese. . . . .	29	3957	35	79	64	47	46	Redondesco. . . . .	** 31	2069	21	44	41	28	34
Canneto sull' Oglio . . . . .	34	3627	29	53	49	43	46	TOTALE . . . . .	...	11445	109	208	189	143	150
Casalromano . . . . .	44	1085	17	20	23	18	15								
Mariana . . . . .	** 33	707	7	12	12	7	9								

DISTRETTO DI CASTIGLIONE DELLE STIVIERE.

Castiglione delle Stiviere. . . . .	**103	5251	32	86	84	91	91	Solferino . . . . .	**149	1284	10	26	24	17	20
Cavriana . . . . .	**178	2363	15	39	37	42	38	TOTALE . . . . .	...	13709	93	244	220	204	207
Guidizzolo . . . . .	** 63	2460	19	51	33	30	24								
Medole. . . . .	** 62	2351	17	42	42	24	34								

DISTRETTO DI GONZAGA.

Gonzaga . . . . .	21	7492	46	159	119	86	72	San Benedetto Po . . . . .	** 18	10349	72	239	223	147	128
Moglia . . . . .	18	5286	35	112	97	72	78	Suzzara . . . . .	23	9403	79	207	162	131	132
Mottuggiana . . . . .	** 20	3073	25	67	52	38	32	TOTALE . . . . .	...	41148	299	885	744	517	482
Pegognaga . . . . .	17	5545	42	101	91	43	40								

(a) Le quote altimetriche contrassegnate con \*\* furono dedotte dalle Carte dell'Istituto geografico militare; le altre dal Risultati dell'Inchiesta circa le condizioni igieniche e sanitarie dei Comuni.



TAVOLA I. — MOVIMENTO PER COMUNI.

Anno 1887.

Mantova.

CIRCONDARI E DISTRETTI — COMUNI	ALTIMETRIA Metri	POPOLAZIONE censita al 31 dicembre 1881	MATRIMONI	NATI		MORTI		CIRCONDARI E DISTRETTI — COMUNI	ALTIMETRIA Metri	POPOLAZIONE censita al 31 dicembre 1881	MATRIMONI	NATI		MORTI	
				Maschi	Femmine	Maschi	Femmine					Maschi	Femmine		

DISTRETTO DI MANTOVA.

Bagnolo San Vito. . . . .	** 17	5187	45	120	100	54	46	Porto Mantovano. . . . .	** 31	4390	32	81	77	43	38
Bigarello. . . . .	** 25	1822	14	40	28	18	17	Roncoferraro. . . . .	26	7771	57	162	159	83	73
Borgoforte. . . . .	** 19	4042	35	73	84	34	27	Roverbella. . . . .	** 42	4368	26	90	86	61	65
Castelbelforte. . . . .	** 27	2749	19	64	40	34	25	San Giorgio di Man-							
Castel d'Ario. . . . .	23	2900	16	50	47	27	29	tova. . . . .	22	3649	30	72	72	44	46
Castellucchio. . . . .	** 26	4130	26	81	92	46	54	Virgilio. . . . .	25	3008	38	82	54	31	38
Curtatone. . . . .	** 24	6611	58	150	139	81	73								
Mantova. . . . .	** 20	28048	184	413	386	639	547								
Marmirolo. . . . .	** 29	4272	39	94	64	62	45								
								TOTALE . . . . .	...	82947	617	1572	1428	1257	1123

DISTRETTO DI OSTIGLIA

Ostiglia. . . . .	16	6996	46	169	121	66	64	Villimpenta. . . . .	19	2739	27	61	68	28	45
Serravalle a Po. . . . .	15	2097	18	47	53	20	19								
Sustinate. . . . .	17	3023	19	75	61	30	39	TOTALE . . . . .	...	14855	110	352	303	144	167

DISTRETTO DI REVERE.

Borgofranco sul Po. . . . .	13	2538	29	61	63	34	46	Schivenoglia. . . . .	14	1671	9	36	29	26	29
Pieve di Coriano. . . . .	13	1239	12	22	25	14	25	Villa Poma. . . . .	12	1738	17	33	36	31	25
Quingentole. . . . .	12	2446	16	45	42	35	32								
Quistello. . . . .	30	10443	87	247	204	139	126	TOTALE . . . . .	...	23878	209	525	460	330	337
Revere. . . . .	15	3803	39	81	61	51	54								

DISTRETTO DI SERMIDE.

Carbonara di Po. . . . .	11	2368	23	53	45	26	29	Sermide. . . . .	37	6900	69	172	141	98	89
Felonica. . . . .	9	2872	33	64	54	38	44								
Magnacavallo. . . . .	12	2229	29	64	57	29	21	TOTALE . . . . .	...	19544	196	462	420	265	257
Poggio Rusco. . . . .	13	5175	42	109	123	74	74								

DISTRETTO DI VIADANA.

Commessaggio. . . . .	** 22	1579	16	37	32	18	15	Viadana. . . . .	26	15699	134	280	270	178	190
Dosolo. . . . .	25	3888	33	79	68	67	57								
Pomponesco. . . . .	25	1857	13	37	28	31	21	TOTALE . . . . .	...	29759	241	566	527	371	363
Sabbioneta. . . . .	** 18	6736	45	133	129	77	80								

DISTRETTO DI VOLTA MANTOVANA.

Goito. . . . .	** 30	5378	41	103	92	58	47	Volta Mantovana. . . . .	** 127	4184	34	50	56	39	43
Monzambano. . . . .	** 88	2788	16	41	43	46	35								
Ponti sul Mincio. . . . .	** 113	1279	7	22	14	11	14	TOTALE . . . . .	...	13629	98	216	205	154	139

TAVOLA I. — MOVIMENTO PER COMUNI.

Anno 1887.

Massa - Messina.

CIRCONDARI E DISTRETTI — COMUNI	ALTIMETRIA Metri	POPOLAZIONE censita al 31 dicembre 1881	MATRIMONI	NATI		MORTI		CIRCONDARI E DISTRETTI — COMUNI	ALTIMETRIA Metri	POPOLAZIONE censita al 31 dicembre 1881	MATRIMONI	NATI		MORTI	
				Maschi	Femmine	Maschi	Femmine					Maschi	Femmine	Maschi	Femmine

PROVINCIA DI MASSA E CARRARA. <sup>a)</sup>

CIRCONDARIO DI CASTELNUOVO DI GARFAGNANA.

Camporgiano . . . . .	475	2599	18	29	43	27	17	Pieve Fosciana . . . . .	369	2750	28	35	47	15	31
Careggine . . . . .	882	1524	14	21	26	16	11	San Romano . . . . .	555	1827	13	34	35	20	20
Castelnuovo di Garfagn. . . . .	270	4748	17	87	75	53	55	Sillano . . . . .	734	1615	14	37	38	12	21
Castiglione di Garfagn. . . . .	541	3378	17	76	55	42	24	Trassilico . . . . .	700	2070	15	40	25	18	28
Fosciandora . . . . .	402	1419	5	27	18	19	23	Vagli Sotto . . . . .	600	1687	17	46	36	26	20
Galliciano . . . . .	186	3182	17	52	68	41	41	Vergemoli . . . . .	619	1675	8	16	28	29	20
Giuncugnano . . . . .	885	1072	7	21	16	8	11	Villa Collemandina . . . . .	549	2087	15	31	33	42	33
Minucciano . . . . .	697	2473	15	43	50	26	32								
Molazzana . . . . .	474	2322	14	35	28	15	15								
Piazza al Serchio . . . . .	544	2048	11	37	36	26	15	TOTALE . . . . .	..	38476	245	667	657	435	417

CIRCONDARIO DI MASSA E CARRARA.

Aulla . . . . .	64	6002	49	122	122	105	105	Massa . . . . .	65	20032	144	477	502	326	327
Calice al Cornoviglio . . . . .	402	3034	17	45	32	31	34	Montignoso . . . . .	207	2988	14	70	74	23	27
Carrara . . . . .	119	30094	273	767	723	583	625	Podenzana . . . . .	270	1635	14	22	28	32	34
Casola in Lunigiana . . . . .	328	2929	21	42	55	39	45	Rocchetta di Vara . . . . .	200	1343	7	25	15	18	14
Pivizzano . . . . .	319	14776	146	336	294	222	256	Tresana . . . . .	114	4131	39	74	71	69	85
Posdino . . . . .	500	6038	51	112	122	102	99								
Licciana . . . . .	213	4269	46	82	94	61	67	TOTALE . . . . .	...	97271	821	2174	2132	1611	1718

CIRCONDARIO DI PONTREMOLI.

Bagnone . . . . .	236	5259	60	114	120	81	66	Villafranca in Lunig. . . . .	125	3814	45	96	107	85	72
Filattiera . . . . .	216	3586	29	91	74	45	46	Zeri . . . . .	734	3531	24	77	67	80	26
Mulazzo . . . . .	350	4931	58	114	111	64	84								
Pontremoli . . . . .	235	12601	138	353	375	252	207	TOTALE . . . . .	...	33722	354	848	854	557	501

PROVINCIA DI MESSINA. <sup>a)</sup>

CIRCONDARIO DI CASTROREALE.

Antillo . . . . .	480	1174	9	37	31	18	10	Malvagna . . . . .	710	1528	21	38	37	23	27
Barcellona Pozzo di Gotto . . . . .	91	20961	195	401	400	220	218	Mazzarrà Sant'Andrea . . . . .	60	1657	19	40	37	21	22
Basico . . . . .	515	1839	22	36	24	15	20	Merì . . . . .	75	1403	14	24	36	17	33
Casalvecchio Siculo . . . . .	575	2872	17	63	53	24	20	Mojo Alcantara . . . . .	531	477	6	14	7	12	4
Castel Mola . . . . .	398	1173	4	19	12	8	5	Mongiuffi Melia . . . . .	502	1690	20	43	33	12	14
Castroreale . . . . .	400	8810	79	193	176	74	81	Monte Albano di Elicona . . . . .	907	5637	38	131	120	89	70
Falcone . . . . .	3	1389	6	37	46	9	9	Motta Camastra . . . . .	400	2062	23	52	44	29	35
Forza d'Agro . . . . .	428	1987	10	38	35	16	20	Novara di Sicilia . . . . .	600	7987	67	187	141	82	86
Franravilla di Sicilia . . . . .	330	4432	41	119	97	80	70	Rocca Fiorita . . . . .	720	393	8	12	5	3	3
Furnari . . . . .	146	2592	30	54	55	31	30	Roccella Valdemone . . . . .	818	1978	13	46	43	28	23
Giardini . . . . .	5	2818	35	74	69	49	60	Santa Teresa di Riva . . . . .	6	3598	34	81	83	35	35
Graniti . . . . .	275	2068	21	55	37	27	16	Savoca . . . . .	200	1858	19	48	52	22	16
Kaggi . . . . .	200	675	10	20	20	13	22	Taormina . . . . .	397	3128	44	42	58	36	51
Letojanni Gallodoro . . . . .	5	1977	18	41	28	33	17	Tripi . . . . .	615	2916	21	72	61	70	61
Limina . . . . .	520	1763	19	39	31	21	29								
Locadi . . . . .	300	415	2	8	8	2	..	TOTALE . . . . .	...	93265	865	2064	1874	1119	1107

(a) Le quote altimetriche furono dedotte dalle Carte dell'Istituto geografico militare.

TAVOLA I. — MOVIMENTO PER COMUNI.

Anno 1887.

Messina - Milano.

CIRCONDARI E DISTRETTI — COMUNI	ALTIMETRIA Metri	POPOLAZIONE censita al 31 dicembre 1881	MATRIMONI				CIRCONDARI E DISTRETTI — COMUNI				ALTIMETRIA Metri	POPOLAZIONE censita al 31 dicembre 1881	MATRIMONI			
			NATI		MORTI		NATI		MORTI							
			Maschi	Femmine	Maschi	Femmine	Maschi	Femmine	Maschi	Femmine						

CIRCONDARIO DI MESSINA.

Ali. . . . .	385	5004	31	78	69	31	40	Rocca Valdina . . . . .	351	2774	24	53	63	19	31
Bauso . . . . .	110	1260	8	33	33	16	16	Rometta . . . . .	400	4005	27	78	87	34	36
Calvaruso . . . . .	217	1172	14	33	27	16	14	Salina . . . . .	25	5635	46	95	98	47	48
Condò . . . . .	172	1224	13	17	22	24	11	San Filippo del Mela . . . . .	100	3325	44	73	62	65	56
Fiumedinisi . . . . .	200	3382	39	49	52	30	33	San Pier Niceto . . . . .	250	4728	29	104	81	64	45
Gualtieri Sicaminò . . . . .	80	3237	40	69	61	32	39	Santa Lucia del Mela . . . . .	364	7016	84	152	150	72	72
Guidomandri . . . . .	5	1202	10	28	21	18	14	SantoStefano di Briga . . . . .	134	1112	14	33	36	20	26
Itala . . . . .	180	1898	20	43	43	17	24	Saponara Villafranca . . . . .	166	3375	38	87	88	39	35
Lipari . . . . .	0.50	11677	93	251	245	140	134	Scaletta Zanglea . . . . .	5	1085	15	27	31	15	22
Mandaniè . . . . .	440	1034	9	28	14	8	18	Spadafora S. Martino . . . . .	3	3653	39	74	66	50	48
Messina . . . . .	0.00	126497	965	2516	2580	2438	2300	Valdina . . . . .	230	688	14	10	16	7	8
Milazzo . . . . .	97	13565	146	336	286	140	143	Venetico . . . . .	300	1191	12	24	14	15	15
Monforte San Giorgio . . . . .	280	3543	31	79	66	48	45								
Nizza Sicilia . . . . .	5	2329	26	47	45	17	28								
Roccalumera . . . . .	150	3573	27	96	87	42	40								
								TOTALE . . . . .	217184	1858	4513	4443	3464	3341	

CIRCONDARIO DI MISTRETTA.

Capizzi . . . . .	1138	4395	42	92	89	67	62	San Fratello . . . . .	639	7928	70	178	207	85	102
Caronia . . . . .	302	4404	37	90	93	63	59	San Teodoro . . . . .	1150	1761	11	49	39	30	18
Castel di Lucio . . . . .	772	2627	17	53	50	47	55	Santo Stefano di Camast. . . . .	70	5130	65	134	110	76	79
Cesarò . . . . .	1100	4723	28	109	114	76	84	Tusa . . . . .	612	4943	49	93	94	78	80
Mistretta . . . . .	983	12535	101	252	253	164	168								
Motta d'Affermo . . . . .	690	2435	13	51	35	38	22								
Pettineo . . . . .	352	2451	31	60	55	22	40								
Reitano . . . . .	548	1244	14	33	33	21	27								
								TOTALE . . . . .	54576	478	1194	1172	767	796	

CIRCONDARIO DI PATTI.

Alcara li Fusi . . . . .	420	2712	29	69	53	37	38	Patti . . . . .	153	9374	83	223	213	194	129
Brolo . . . . .	10	1329	17	33	36	26	17	Piraino . . . . .	416	3488	35	83	54	41	37
Capri Leone . . . . .	450	955	7	20	18	12	26	Raccuja . . . . .	600	2796	21	73	66	35	26
Castell'Umberto . . . . .	500	2535	27	64	56	34	53	San Marco d'Alunzio . . . . .	548	2339	27	58	63	30	44
Ficarra . . . . .	669	2653	12	73	65	40	43	San Pietro sopra Patti . . . . .	440	4327	43	111	84	69	53
Floresta . . . . .	1270	1268	16	45	34	20	30	San Salvatore di Fitalia . . . . .	660	2521	19	46	57	29	28
Frazzanò . . . . .	600	1189	9	28	33	23	16	Santa Domenica Vittoria . . . . .	1010	1585	22	40	35	17	14
Galati Mamertino . . . . .	750	2831	33	67	81	46	44	Sant'Agata di Militello . . . . .	13	5851	46	166	141	85	74
Gioiosa Marea . . . . .	15	5308	53	96	118	60	73	Sant'Angelo di Brolo . . . . .	380	5417	52	113	115	73	60
Librizzi . . . . .	506	2179	22	49	51	25	20	Sinagra . . . . .	300	3331	24	60	66	37	26
Longi . . . . .	550	1877	22	32	39	29	15	Tortorici . . . . .	500	10124	60	182	201	100	124
Militello di Rosmarino . . . . .	452	2111	26	37	42	17	26	Ueria . . . . .	861	3417	29	83	73	64	71
Mirto . . . . .	428	1774	18	49	51	17	25								
Montagnareale . . . . .	300	2299	15	48	38	24	21								
Naso . . . . .	497	9234	91	248	240	130	119								
Oliveiri . . . . .	3	1015	14	27	25	9	11								
								TOTALE . . . . .	95899	872	2223	2148	1253	1263	

PROVINCIA DI MILANO. (a)

CIRCONDARIO DI ABBIATEGRASSO

Abbiategrosso . . . . .	** 120	10481	80	218	199	175	174	Bubbiano . . . . .	?	545	5	17	11	6	7
Albairate . . . . .	** 125	2360	28	45	43	22	18	Buscate . . . . .	** 179	1910	23	51	57	33	26
Arconate . . . . .	** 178	2900	16	87	72	36	29	Busto Garolfo . . . . .	** 184	4008	33	126	120	87	83
Bareggio . . . . .	138	3113	35	75	85	48	50	Calvignasco . . . . .	340	549	5	9	7	3	2
Bernate Ticino . . . . .	** 125	1677	21	39	45	16	27	Casarile . . . . .	?	925	5	11	26	4	7
Besate . . . . .	145	1767	7	26	24	24	14	Cassinetta di Lugagnano . . . . .	** 126	1131	4	34	17	13	14
Binasco . . . . .	104	1476	22	28	34	21	15	Castano Primo . . . . .	** 182	4453	35	107	116	67	65
Boffalora sopra Ticino . . . . .	** 142	1623	12	34	32	18	24	Cislignico . . . . .	180	2050	24	47	49	24	24

(a) Le quote altimetriche contrassegnate con un \* furono indicate dall'Ufficio provinciale del Genio civile; quelle contrassegnate con \*\* furono dedotte dalle Carte dell'Istituto geografico militare; le altre dai Risultati dell'Inchiesta circa le condizioni igieniche e sanitarie dei Comuni.

TAVOLA I. — MOVIMENTO PER COMUNI.

Anno 1887.

Milano.

CIRCONDARI E DISTRETTI — COMUNI	ALTIMETRIA Metri	POPOLAZIONE censita al 31 dicembre 1881	MATRIMONI	NATI		MORTI		CIRCONDARI E DISTRETTI — COMUNI	ALTIMETRIA Metri	POPOLAZIONE censita al 31 dicembre 1881	MATRIMONI	NATI		MORTI	
				Maschi	Femmine	Maschi	Femmine					Maschi	Femmine	Maschi	Femmine
Corbetta . . . . .	** 140	5405	48	125	127	125	107	Ozzerò . . . . .	** 107	1228	10	25	20	13	6
Cuggiono . . . . .	** 156	5364	21	101	103	73	84	Robecchetto con Induno . . . . .	** 172	1932	30	44	46	23	19
Gaggiano . . . . .	120	3298	30	67	62	40	27	Robecco sul Naviglio . . . . .	** 129	3274	40	74	68	46	49
Gudo Visconti . . . . .	120	651	4	11	5	5	10	Rosate . . . . .	170	2492	27	71	55	35	23
Inveruno . . . . .	** 161	2930	24	81	68	37	35	Santo Stefano Ticino . . . . .	** 153	1214	6	25	27	17	22
Lacchiarella . . . . .	93	3858	31	90	82	32	39	Sedriano . . . . .	** 145	2319	12	60	73	35	26
Magenta . . . . .	** 139	6225	42	132	128	127	114	Tarbio . . . . .	** 166	1756	14	46	39	21	20
Magnago . . . . .	** 198	3818	20	106	79	54	56	Vermezzo . . . . .	* 119	728	7	19	12	7	3
Marcallo con Casone . . . . .	** 147	2221	10	55	46	27	28	Vernate . . . . .	** 340	1945	17	44	44	17	15
Mesero . . . . .	** 156	1300	11	23	36	8	8	Vittuone . . . . .	** 146	1963	16	42	37	32	28
Morimondo . . . . .	125	1772	16	31	41	15	13	Zelo Surrigone . . . . .	** 115	442	3	15	7	5	5
Motta Visconti . . . . .	134	2825	18	66	73	48	50	Zibido San Giacomo . . . . .	92	2110	24	49	36	18	14
Nosate . . . . .	** 177	539	9	9	12	8	9								
Noviglio . . . . .	* 117	1261	8	28	20	9	6								
								TOTALE . . . . .	...	103838	863	2393	2283	1470	1391

CIRCONDARIO DI GALLARATE.

Albizzate . . . . .	** 334	1992	21	59	36	24	13	Marnate . . . . .	** 227	1001	5	22	16	25	14
Arluno . . . . .	** 156	3061	27	98	83	74	66	Mornago . . . . .	** 281	1833	29	46	34	12	17
Arsago . . . . .	** 291	3373	29	71	68	31	38	Nerviano . . . . .	175	4658	34	147	138	98	96
Busto Arsizio . . . . .	** 224	13233	102	325	323	160	164	Oggiona con San Stefano . . . . .	** 312	698	5	13	12	10	4
Cairate . . . . .	** 271	2762	19	62	58	31	27	Olgiate Olona . . . . .	** 239	1940	23	45	48	27	22
Cajello . . . . .	** 260	539	2	15	16	4	5	Orago . . . . .	** 274	1042	10	27	22	13	13
Canegrate . . . . .	** 192	1992	13	50	54	29	43	Origgio . . . . .	170	1765	21	39	41	25	26
Cardano al Campo . . . . .	** 238	2857	16	64	50	32	30	Parabiago . . . . .	** 180	4858	30	145	134	91	77
Caronno Milanese . . . . .	180	2688	26	78	76	44	48	Pogliano . . . . .	164	1557	16	41	35	23	29
Casale Litta . . . . .	** 378	2492	32	42	39	21	18	Pregana . . . . .	154	1304	17	32	41	17	11
Casorezzo . . . . .	** 169	2435	17	56	65	30	21	Rescaldina . . . . .	** 221	1891	15	51	61	24	18
Cassano Magnago . . . . .	** 278	3598	28	87	87	52	39	Rhò . . . . .	154	4562	35	122	126	68	75
Castellanza . . . . .	** 217	2941	20	81	72	38	26	Sacconago . . . . .	** 213	3512	20	97	88	40	52
Cerro Maggiore . . . . .	** 206	2598	19	89	82	48	46	Samarate . . . . .	** 221	3756	33	86	98	48	43
Cislago . . . . .	221	2545	20	65	47	37	36	San Giorgio su Legnano . . . . .	** 193	1478	10	55	45	31	29
Cornaredo . . . . .	144	3548	32	84	94	56	52	San Vittore Olona . . . . .	** 197	1025	5	40	37	21	20
Crenna . . . . .	** 283	2050	16	45	47	14	23	Saronno . . . . .	212	6497	55	132	142	94	87
Fagnano Olona . . . . .	** 265	3848	34	104	97	78	76	Sesto Calende . . . . .	** 207	3668	39	81	65	56	47
Ferno . . . . .	** 211	2112	16	48	40	24	13	Solbiate Olona . . . . .	** 247	875	5	21	25	21	21
Gallarate . . . . .	** 238	8442	58	184	170	107	99	Somma Lombarda . . . . .	** 281	5234	50	108	100	58	62
Gerenzano . . . . .	230	1836	20	51	39	30	24	Sumirago . . . . .	** 392	2349	11	56	47	35	35
Golasecca . . . . .	** 283	1800	16	31	35	20	21	Uboldo . . . . .	185	2357	21	56	54	41	41
Gorla Minore . . . . .	** 218	3781	27	76	94	52	39	Vanzago . . . . .	161	1587	18	42	36	23	13
Jerago con Besnate . . . . .	** 326	1782	12	50	37	19	16	Vergiate . . . . .	** 290	3395	33	68	69	25	34
Lainate . . . . .	177	4552	41	121	109	58	60	Vizzola Ticino . . . . .	** 221	348	5	10	12	3	6
Legnano . . . . .	** 199	7883	82	269	230	184	157								
Lonate Pozzolo . . . . .	** 205	4923	45	104	100	54	49								
Lucernate . . . . .	154	656	5	13	20	10	13								
								TOTALE . . . . .	...	158409	1330	4004	3789	2290	2154

CIRCONDARIO DI LODI.

Abbadia Cereto . . . . .	72	488	3	10	8	3	5	Cervignano . . . . .	83	920	5	18	14	8	10
Bertonico . . . . .	** 75	1986	20	61	44	27	28	Codogno . . . . .	58	11444	95	216	161	153	143
Boffalora d'Adda . . . . .	75	819	8	18	20	4	8	Comazzo . . . . .	100	1177	10	28	26	17	10
Borghetto Lodigiano . . . . .	65	5815	51	128	102	83	59	Cornegliano Laudense . . . . .	72	948	9	24	22	9	12
Brembio . . . . .	66	3682	24	73	67	44	38	Corno Giovine . . . . .	51	1924	18	35	37	30	27
Camairago . . . . .	52	1390	12	33	27	13	11	Corno Vecchio . . . . .	54	800	5	33	24	12	9
Cantonale . . . . .	49	107	2	1	4	..	..	Corte Palasio . . . . .	72	1824	16	42	40	23	23
Casale Litta . . . . .	95	1064	12	26	29	11	10	Crespiatica . . . . .	72	1237	8	25	25	18	11
Casalmaio . . . . .	87	987	6	19	17	6	8	Dresano . . . . .	85	635	6	7	10	4	2
Casale Pusterleno . . . . .	61	6304	41	127	126	74	67	Fombio . . . . .	56	2042	14	57	54	27	30
Caselle Landi . . . . .	40	2633	14	47	56	31	31	Galgagnano . . . . .	84	477	9	16	6	7	1
Caselle Lurani . . . . .	100	1165	7	22	23	9	9	Gragnana . . . . .	90	2049	13	54	49	21	30
Castelnovo Bocca di Ad. . . . .	49	2510	17	50	56	34	33	Guardamiglio . . . . .	50	2411	29	35	47	24	24
Castiglione d'Adda . . . . .	300	3816	31	90	60	52	37	Livraga . . . . .	71	3351	19	70	63	32	40
Cavacurta . . . . .	71	1475	9	19	39	13	28	Lodi . . . . .	85	25804	220	441	443	388	358
Cavenago d'Adda . . . . .	75	2521	17	55	52	30	32	Lodi Vecchio . . . . .	84	3399	16	70	64	30	44
Cazzimani . . . . .	100	1376	3	36	28	13	6	Maccastorna . . . . .	45	413	7	10	6	..	6

TAVOLA I. — MOVIMENTO PER COMUNI.

Anno 1887.

Milano.

CIRCONDARI E DISTRETTI — COMUNI	ALTIMETRIA Metri	POPOLAZIONE censita al 31 dicembre 1881	MATRIMONI	NATI		MORTI		CIRCONDARI E DISTRETTI — COMUNI	ALTIMETRIA Metri	POPOLAZIONE censita al 31 dicembre 1881	MATRIMONI	NATI		MORTI	
				Maschi	Femmine	Maschi	Femmine					Maschi	Femmine	Maschi	Femmine
				Mairago . . . . .	80	2074	7					48	55	24	37
Maleo . . . . .	* 57	4133	38	92	64	38	35	San Stefano al Corno . . . . .	47	2493	16	30	39	45	36
Marudo . . . . .	100	1699	19	35	37	13	22	San Zenone al Lambro . . . . .	* 85	1309	10	27	26	16	6
Massalengo . . . . .	75	1660	14	33	31	17	20	Segugno . . . . .	70	1568	13	36	29	20	26
Meleti . . . . .	46	1163	12	32	33	14	21	Senna Lodigiana . . . . .	60	3447	34	95	70	58	41
Merlino . . . . .	100	1005	11	10	16	6	8	Somaglia e Pizzolano . . . . .	65	3109	24	67	64	41	34
Montanaso Lombardo . . . . .	83	978	10	30	18	18	7	Sordio . . . . .	86	450	7	6	9	8	3
Mulazzano . . . . .	85	2798	19	39	54	34	33	Terranuova dei Passerini . . . . .	300	1735	22	43	34	9	20
Orio Litta . . . . .	66	1923	12	28	39	21	18	Tribiano . . . . .	110	757	4	16	8	4	10
Ospedaletto Lodigiano . . . . .	75	1819	16	46	46	29	25	Trurano . . . . .	?	2263	23	61	54	27	35
Ossago . . . . .	71	1737	18	38	39	32	25	Valera Fratta . . . . .	96	1062	5	19	22	4	8
Paullo . . . . .	106	2000	17	35	39	29	21	Villanuova Sillaro . . . . .	78	2095	11	58	41	13	24
Pieve Fissiraga . . . . .	78	1542	17	24	29	21	10	Vitadone . . . . .	83	2081	13	36	45	16	13
Salerano sul Lambro . . . . .	76	1147	8	31	23	11	24	Vittavese . . . . .	68	724	3	18	15	6	6
San Colombano al Lamb. . . . .	80	6956	47	148	158	88	95	Zelo Buon Persico . . . . .	100	2248	13	46	41	18	26
San Fiorano . . . . .	66	1560	9	33	33	17	24	Zorlesco . . . . .	66	1951	26	55	34	28	19
San Martino in Strada . . . . .	79	2585	13	44	39	24	23								
San Rocco al Porto . . . . .	48	3008	33	54	50	39	36	TOTALE . . . . .	...	173887	1371	3587	3339	2154	2091

CIRCONDARIO DI MILANO.

Affori . . . . .	127	5585	54	143	155	109	108	Mazzo Milanese . . . . .	?	971	10	27	27	19	21
Arese . . . . .	* 160	1951	24	42	55	32	37	Mediglia . . . . .	91	2886	21	64	66	26	25
Assago . . . . .	147	994	9	9	17	6	3	Melegnano . . . . .	94	6022	57	127	121	58	75
Baggio . . . . .	135	3172	27	88	70	38	32	Melzo . . . . .	115	2894	26	70	49	59	47
Basiglio . . . . .	?	1114	7	21	26	8	10	Mezzate . . . . .	112	1648	8	36	43	18	16
Basiglio . . . . .	50	620	13	16	18	2	9	Milano . . . . .	121	321859	2936	6346	6119	5509	5018
Bellinzago Lombardo . . . . .	143	1425	7	29	21	19	19	Musocco . . . . .	147	4837	47	96	107	83	61
Bollate . . . . .	150	5206	55	143	126	94	75	Niguarda . . . . .	122	2433	27	59	58	32	37
Bresso . . . . .	?	1701	17	48	50	22	23	Novate Milanese . . . . .	134	2505	22	47	45	45	39
Buccinasco . . . . .	142	1810	10	32	26	8	13	Opera . . . . .	114	968	11	21	19	7	2
Busnago . . . . .	200	1852	14	45	45	33	26	Pantigliate . . . . .	110	702	5	9	12	8	7
Bussero . . . . .	135	1775	17	46	45	33	27	Peschiera Borromeo . . . . .	116	1275	11	26	17	11	10
Cambiago . . . . .	152	2395	21	59	65	34	35	Pessano . . . . .	140	2361	10	62	54	34	30
Carpiano . . . . .	105	1787	18	34	39	18	13	Pieve Emanuele . . . . .	112	1276	9	32	34	10	16
Cassano d'Adda . . . . .	121	7461	51	168	154	146	138	Pioltello . . . . .	120	2998	22	48	49	32	25
Cassina de' Pecchi . . . . .	* 130	1479	9	27	31	15	14	Pozzo d'Adda . . . . .	164	1459	12	43	30	20	19
Cassina del Pero . . . . .	154	394	5	12	11	7	3	Pozzuolo Martesana . . . . .	* 121	2948	22	52	63	42	54
Cerchiate . . . . .	154	262	1	12	3	1	2	Precotto . . . . .	81	1161	10	40	19	21	22
Cernusco sul Naviglio . . . . .	136	5603	28	130	152	62	121	Quintose . . . . .	120	2456	14	53	45	29	25
Cerro al Lambro . . . . .	85	1197	5	28	24	15	13	Rodano . . . . .	?	1343	11	25	20	12	12
Cesano Boscone . . . . .	132	761	5	22	21	14	17	Roncello . . . . .	185	923	3	27	24	16	20
Cesate . . . . .	140	1439	13	40	45	15	23	Rozzano . . . . .	100	1465	14	36	28	15	16
Chiaravalle Milanese . . . . .	104	2313	22	60	45	31	33	San Donato Milanese . . . . .	112	955	6	19	22	4	4
Colturano . . . . .	96	867	10	15	24	4	10	Segrate . . . . .	120	1981	15	44	42	14	18
Cornano . . . . .	125	2017	22	58	53	36	33	Senago . . . . .	185	2644	22	79	70	61	67
Cornate . . . . .	217	4181	37	108	112	78	84	Settala . . . . .	119	2141	11	36	37	27	22
Corsico . . . . .	148	1930	23	34	25	9	20	Settimo Milanese . . . . .	138	2911	21	62	85	45	47
Crescenzago . . . . .	129	2030	26	51	55	31	34	Terrazzano . . . . .	154	624	9	18	15	13	7
Cusago . . . . .	130	1210	7	31	32	10	12	Trenno . . . . .	121	3273	21	76	76	39	35
Garbagnate Milanese . . . . .	135	2250	30	65	51	45	35	Trezzano Rosa . . . . .	?	1034	7	24	16	13	14
Gessate . . . . .	150	2565	21	70	56	35	38	Trezzano sul Naviglio . . . . .	121	1213	12	28	24	8	16
Gorzonzola . . . . .	128	4711	41	88	103	83	97	Trezzo sull'Adda . . . . .	183	4680	48	104	97	66	70
Gorla Primo . . . . .	130	811	6	12	20	8	10	Truccazzano . . . . .	112	3015	22	66	53	48	25
Greco Milanese . . . . .	133	3011	22	70	69	38	40	Turro Milanese . . . . .	123	352	2	10	2	7	4
Grezzago . . . . .	?	675	7	14	13	13	8	Vaprio d'Adda . . . . .	160	3694	31	84	76	65	67
Inzago . . . . .	130	4258	37	83	104	54	50	Viboldone . . . . .	115	4141	34	115	90	50	34
Lambrate . . . . .	121	2035	15	41	41	16	22	Vignate . . . . .	120	1386	14	22	30	16	22
Liscate . . . . .	120	1209	8	18	20	8	15	Vizzolo Predabissi . . . . .	94	697	9	16	12	7	4
Locate Triulzi . . . . .	112	2198	12	47	42	29	26								
Masate . . . . .	158	1248	7	29	26	17	19	TOTALE . . . . .	...	491383	4355	10237	9886	7865	7400

CIRCONDARIO DI MONZA.

Agrate Brianza . . . . .	120	3609	32	79	83	56	61	Bellusco . . . . .	190	1756	15	46	52	20	24
Albate . . . . .	220	1858	15	63	58	36	40	Bernareggio . . . . .	210	7030	60	211	174	124	127
Arcore . . . . .	210	2554	34	70	76	29	40	Besana in Brianza . . . . .	313	6720	62	135	165	93	98
Balsamo . . . . .	136	2247	16	48	54	29	29	Biassono . . . . .	*150	2223	23	63	65	37	50



TAVOLA I. — MOVIMENTO PER COMUNI.

Anno 1887.

Milano - Modena.

CIRCONDARI E DISTRETTI — COMUNI	ALTIMETRIA Metri	POPOLAZIONE censita al 31 dicembre 1881	MATRIMONI	NATI		MORTI		CIRCONDARI E DISTRETTI — COMUNI	ALTIMETRIA Metri	POPOLAZIONE censita al 31 dicembre 1881	MATRIMONI	NATI		MORTI	
				Maschi	Femmine	Maschi	Femmine					Maschi	Femmine	Maschi	Femmine
				Bovisio. . . . .	174	1888	7					44	28	15	22
Brioseo. . . . .	260	2816	24	57	73	50	69	Misinto. . . . .	220	2989	19	56	70	45	33
Brugherio. . . . .	145	4277	36	110	105	79	77	Monza. . . . .	152	28012	241	721	625	465	412
Burago di Molgora. . . . .	122	1179	11	22	26	22	19	Muggiò. . . . .	160	2298	16	55	60	34	37
Camparada. . . . .	250	585	4	20	16	13	6	Nova. . . . .	155	2422	29	78	53	47	43
Caponago. . . . .	148	1648	18	46	37	40	35	Oreno. . . . .	131	2017	12	55	68	41	53
Carate Brianza. . . . .	201	4920	40	128	104	98	91	Ornago. . . . .	200	1386	6	30	42	12	23
Carugate. . . . .	137	2249	14	72	76	40	44	Paderno Dugnano. . . . .	161	5708	55	164	169	98	117
Cavenago di Brianza. . . . .	154	1456	13	40	43	18	27	Renate. . . . .	300	1333	11	39	37	11	18
Ceriano Laghetto. . . . .	217	3828	55	120	88	61	58	Ruginello. . . . .	295	774	6	18	14	11	11
Cesano Maderno. . . . .	206	4116	37	118	102	55	61	Seregno. . . . .	220	7846	72	210	241	154	136
Cinisello. . . . .	150	2746	21	80	72	51	52	Sesto San Giovanni. . . . .	90	5507	51	157	148	94	78
Cologno Monzese. . . . .	130	2581	26	93	57	33	29	Seveso. . . . .	375	4106	27	81	71	60	46
Concorezzo. . . . .	135	2896	23	75	66	48	49	Sovico. . . . .	218	1582	9	37	51	26	19
Correzzana. . . . .	320	510	5	11	10	3	6	Truggio. . . . .	222	2690	29	97	69	41	31
Cusano sul Seveso. . . . .	150	1671	13	37	39	24	25	Varedo. . . . .	170	1865	17	48	55	23	39
Desio. . . . .	200	6347	41	137	160	112	107	Vedano al Lambro. . . . .	160	1414	8	53	29	19	20
Giussano. . . . .	258	4827	43	131	118	80	83	Veduggio con Colzano. . . . .	340	1291	10	31	26	15	17
Lentate sul Seveso. . . . .	210	4111	33	102	82	79	64	Velate Milanese. . . . .	147	3092	21	98	79	50	58
Lesmo. . . . .	250	2313	22	66	59	43	42	Verano. . . . .	218	1842	16	60	59	37	30
Limbate. . . . .	170	3950	26	71	88	143	139	Villa San Fiorano. . . . .	160	1890	19	65	48	37	25
Lissone. . . . .	154	4980	44	204	152	103	82	Vimerate. . . . .	123	4774	33	123	93	66	64
Macherio. . . . .	141	1703	16	42	50	31	29	Vimodrone. . . . .	132	1536	17	37	35	15	14
Masciago Milanese. . . . .	173	801	3	22	29	10	11	TOTALE . . . . .	...	187474	1604	5020	4664	3152	3093
Meda. . . . .	118	3739	40	108	76	53	41								

PROVINCIA DI MODENA. (a)

CIRCONDARIO DI MIRANDOLA.

Camposanto. . . . .	21	3006	31	83	69	57	44	Novi di Modena. . . . .	21	6257	51	122	107	119	121
Cavezzo. . . . .	22	4829	40	117	91	98	65	San Felice sul Panaro. . . . .	21	8640	74	191	150	143	130
Concordia sulla Secchia. . . . .	23	3527	79	166	176	164	168	San Possidonio. . . . .	24	3065	21	58	71	44	61
Finale nell'Emilia. . . . .	16	12714	117	264	277	189	155	San Prospero. . . . .	20	3456	47	73	67	58	52
Medolla. . . . .	22	3735	29	85	62	64	63	TOTALE . . . . .	...	67942	588	1420	1333	1145	1070
Mirandola. . . . .	20	12713	99	261	263	209	211								

CIRCONDARIO DI MODENA.

Bastiglia. . . . .	** 29	1687	24	36	36	20	12	Nonantola. . . . .	26	5978	44	142	135	90	90
Bomporto. . . . .	** 24	4413	41	78	83	60	43	Prignano sulla Secchia. . . . .	** 497	3891	40	70	54	32	41
Campogalliano. . . . .	** 43	3981	29	91	89	54	62	Ravarno. . . . .	22	4472	41	94	116	67	79
Carpi. . . . .	** 28	18788	180	401	357	312	363	San Cesario sul Panaro. . . . .	** 54	2292	17	50	45	31	35
Castelnuovo Rangone. . . . .	** 76	2897	25	76	63	51	44	Sassuolo. . . . .	** 123	6133	62	142	160	110	150
Castelvetro di Modena. . . . .	** 152	4709	43	90	108	55	58	Savignano sul Panaro. . . . .	** 190	2128	14	48	55	30	33
Fiorano Modenese. . . . .	** 154	3059	35	69	86	46	51	Soliera. . . . .	** 29	5026	42	118	122	82	89
Formigine. . . . .	** 82	6792	68	156	163	120	128	Spilamberto. . . . .	** 70	3763	27	104	98	67	59
Maranello. . . . .	** 189	3282	23	90	67	81	58	Vignola. . . . .	** 125	3500	29	87	83	72	73
Marano sul Panaro. . . . .	** 136	2493	20	76	62	37	38	TOTALE . . . . .	...	147342	1253	2969	2969	2404	2452
Modena. . . . .	** 34	58058	446	951	987	987	946								

CIRCONDARIO DI PAVULLO NEL FRIGNANO.

Fanano. . . . .	** 640	4767	64	137	110	49	61	Montese. . . . .	** 841	5499	51	106	117	68	76
Fiumalbo. . . . .	** 943	1982	21	63	48	33	25	Pavullo nel Frignano. . . . .	** 682	10119	92	257	219	126	150
Frassinoro. . . . .	** 1097	3549	57	125	100	60	61	Pievepelago. . . . .	** 781	2871	26	84	66	46	46
Guiglia. . . . .	** 483	3862	34	70	65	40	37	Polinago. . . . .	** 810	3703	40	76	56	50	52
Lama Mocogno. . . . .	** 812	4063	31	93	82	63	67	Riolunato. . . . .	** 705	1287	18	32	38	12	13
Monfestino in Serra Mazzoli. . . . .	** 791	5985	51	138	128	82	95	Sestola. . . . .	** 1086	2724	19	72	66	34	40
Montecreto. . . . .	** 868	1604	11	38	38	30	23	Zocca. . . . .	** 759	5632	41	115	98	67	64
Montefiorino. . . . .	** 797	6323	71	170	140	100	88	TOTALE . . . . .	...	63970	627	1576	1371	860	893

(a) Le quote altimetriche contrassegnate con un \* furono indicate dall'Ufficio provinciale di Genio civile; quelle contrassegnate con \*\* furono dedotte dalle Carte dell'Istituto geografico militare; le altre dai Risultati dell'Inchiesta circa le condizioni igieniche e sanitarie dei Comuni.



TAVOLA I. — MOVIMENTO PER COMUNI.

Anno 1887.

Napoli.

CIRCONDARI E DISTRETTI — COMUNI	ALTIMETRIA Metri	POPOLAZIONE censita al 31 dicembre 1881	MATRIMONI	NATI		MORTI		CIRCONDARI E DISTRETTI — COMUNI	ALTIMETRIA Metri	POPOLAZIONE censita al 31 dicembre 1881	MATRIMONI	NATI		MORTI	
				Maschi	Femmine	Maschi	Femmine					Maschi	Femmine	Maschi	Femmine

PROVINCIA DI NAPOLI. (a)

CIRCONDARIO DI CASORIA.

Afragola . . . . .	43	19367	208	465	427	303	303	Melito di Napoli . . . . .	88	3855	39	86	93	52	47
Arzano . . . . .	75	6017	72	144	121	79	89	Mugnano di Napoli . . . . .	125	4458	29	112	97	42	56
Caivano . . . . .	26	11511	122	287	267	178	157	Pomigliano d'Arco . . . . .	33	9436	99	223	219	168	135
Calvizzano . . . . .	134	1889	16	28	30	32	23	Pomigliano d'Atella . . . . .	37	2545	12	56	41	28	32
Cardito . . . . .	32	4571	34	104	94	61	54	Qualiano . . . . .	100	1564	25	42	36	31	20
Casalnuovo di Napoli . . . . .	37	4494	49	108	99	71	70	San Pietro a Patierno . . . . .	78	3015	22	72	66	51	74
Casandrino . . . . .	62	2869	32	62	54	30	22	San'tAntimo . . . . .	56	9863	80	173	176	95	92
Casoria . . . . .	70	9791	98	233	258	150	156	San'tArpino . . . . .	43	2214	30	88	45	24	20
Crispano . . . . .	31	1339	5	27	25	19	15	Secondigliano . . . . .	99	7494	80	182	174	115	111
Fratтамaggiore . . . . .	42	10848	103	245	238	161	154	Villaricca . . . . .	108	2877	41	70	54	29	28
Giuliano in Campania . . . . .	96	12394	136	263	238	185	152								
Grumo Nevano . . . . .	51	5008	40	104	108	68	69								
Licignano di Napoli . . . . .	25	1560	17	45	37	29	15								
								TOTALE . . . . .	...	138179	1389	3169	2997	2001	1894

CIRCONDARIO DI CASTELLAMMARE DI STABIA.

Agerola . . . . .	650	4125	47	82	116	48	50	Ottajano . . . . .	241	19476	184	568	448	300	259
Anacapri . . . . .	463	1809	15	30	24	17	11	Piano di Sorrento . . . . .	69	8122	64	137	118	100	91
Boscoreale . . . . .	65	8756	67	249	227	199	224	Pimonte . . . . .	390	1690	16	58	41	25	38
Boscotrecase . . . . .	107	9732	104	264	256	218	187	Poggiomarino . . . . .	29	4304	42	119	96	78	99
Capri . . . . .	245	2730	27	54	60	33	33	San'tAgnello . . . . .	72	4518	45	60	67	50	71
Casola di Napoli . . . . .	176	2386	22	56	46	74	72	Sorrento . . . . .	50	7869	58	153	148	74	80
Castellammare di Stabia . . . . .	5	33102	279	650	613	579	590	Torre Annunziata . . . . .	30	22013	254	547	557	380	399
Gragnano . . . . .	150	13902	145	351	306	295	271	Vico Equense . . . . .	97	10936	94	219	190	141	139
Lettere . . . . .	360	6174	58	142	162	124	116								
Massalubrense . . . . .	120	7998	66	121	130	64	63								
Meta . . . . .	295	7163	50	80	88	69	60								
								TOTALE . . . . .	...	176805	1637	3940	3693	2868	2893

CIRCONDARIO DI NAPOLI.

Barra . . . . .	17	9743	114	236	179	140	181	S. Giovanni a Teduccio . . . . .	6	14583	138	308	274	234	254
Cercola . . . . .	79	3007	25	67	101	50	44	San Sebastiano al Vesuvio . . . . .	173	2105	19	42	58	24	29
Napoli . . . . .	10	494314	4242	8976	8731	7551	7109	San'tAnastasia . . . . .	135	7220	82	165	151	92	158
Pollena Trocchia . . . . .	149	2145	15	48	44	25	41	Somma Vesuviana . . . . .	177	8589	85	186	179	96	104
Porticelli . . . . .	29	7324	87	162	183	92	82	Torre del Greco . . . . .	26	27562	239	640	599	497	465
Portici . . . . .	14	12709	122	242	225	154	157								
Resina . . . . .	50	15593	170	387	377	279	315								
San Giorgio a Cremano . . . . .	56	4826	53	112	106	76	65								
								TOTALE . . . . .	...	609720	5391	11571	11207	9310	9004

CIRCONDARIO DI POZZUOLI.

Barano d'Ischia . . . . .	200	4429	37	104	97	40	34	Pozzuoli . . . . .	36	17269	169	388	375	359	252
Casamicciola . . . . .	50	4077	24	87	77	33	34	Procida . . . . .	32	13131	108	222	222	157	106
Chiajano ed Uniti . . . . .	170	3701	30	78	79	48	53	Serrara Fontana . . . . .	445	1940	17	29	57	27	21
Forio . . . . .	32	6595	52	156	158	67	67	Socavo . . . . .	94	2480	29	51	47	27	25
Ischia . . . . .	45	6266	60	121	110	56	51	Ventotene . . . . .	16	2255	8	34	38	31	14
Lacco Ameno . . . . .	26	1713	17	35	38	22	21								
Marano di Napoli . . . . .	155	8602	75	191	181	122	114								
Planura . . . . .	190	4083	48	86	75	36	46								
								TOTALE . . . . .	...	76541	674	1582	1554	1025	838

(a) Le quote altimetriche furono dedotte dalle Carte dell' Istituto geografico militare.

TAVOLA I. — MOVIMENTO PER COMUNI.

Anno 1887.

Novara.

CIRCONDARI E DISTRETTI — COMUNI	ALTIMETRIA Metri	POPOLAZIONE censita al 31 dicembre 1881	MATRIMONI	NATI		MORTI		CIRCONDARI E DISTRETTI — COMUNI	ALTIMETRIA Metri	POPOLAZIONE censita al 31 dicembre 1881	MATRIMONI	NATI		MORTI	
				Maschi	Femmine	Maschi	Femmine					Maschi	Femmine	Maschi	Femmine

PROVINCIA DI NOVARA. (a)

CIRCONDARIO DI BIELLA

Ailsoche	569	765	4	15	19	7	10	Piane di Serravalle Se-								
Andorno Cacciorna	545	2640	30	61	57	24	35	sia	336	617	2	7	8	10	8	
Benna	262	619	5	17	18	4	9	Piatto	383	630	1	8	4	5	4	
Biella	424	14717	106	271	270	253	221	Piedicavallo	1037	2323	9	29	30	15	26	
Bioglio	547	2056	13	30	28	22	20	Pistolesa	670	516	2	9	3	4	6	
Bornate	335	337	6	11	8	6	3	Pollone	622	2047	9	34	34	14	27	
Borriana	303	805	12	18	11	6	12	Ponderano	357	1901	9	33	37	27	21	
Brusnengo	279	2192	21	39	42	45	48	Portula	631	2022	10	44	40	18	21	
Callabiana	714	693	6	5	9	8	7	Postua	457	1329	20	22	17	17	10	
Camandona	784	2033	12	34	21	22	16	Pralungo	546	2731	13	48	43	41	41	
Camburzano	420	910	5	15	14	8	9	Pray	496	344	1	6	6	4	5	
Campiglia Cervo	1020	1028	3	12	18	8	11	Quaregna	260	327	2	4	3	1	3	
Candelo	340	2777	22	69	75	47	48	Quittengo	908	922	12	12	8	9	6	
Capriole	517	613	6	10	6	6	4	Ronco Biellese	457	1720	15	44	24	23	18	
Casapinta	432	729	1	13	7	13	7	Roppolo	307	1186	10	20	11	14	9	
Castellengo	266	432	5	10	7	3	7	Sagliano Micca	644	2438	11	37	46	24	25	
Castelletto Cervo	215	853	8	18	19	16	16	Sala Biellese	626	1425	6	22	42	8	17	
Castelletto Villa	300	365	5	3	2	3	..	Salussola	287	2478	24	43	59	38	49	
Cavaglia	271	2739	16	56	34	38	41	Sandigliano	323	1228	10	24	22	14	12	
Cerreto Castello	270	268	2	7	3	..	2	San Giuseppe di Casto	670	547	2	9	12	6	9	
Cerrione	312	1603	8	39	39	31	17	San Paolo Cervo	795	830	10	14	11	7	3	
Chiavazza	387	3156	18	65	51	34	38	Selve Marcone	762	297	5	4	1	2	4	
Coggiola	464	3029	28	57	63	36	39	Serravalle Sesia	313	1849	16	49	43	40	43	
Cossato	253	3726	43	91	66	28	23	Soprana	454	1068	3	37	22	28	28	
Cossila	546	8144	20	67	62	29	33	Sordevolo	612	2569	20	38	32	32	42	
Crevacuore	377	1065	7	14	14	21	14	Sostegno	437	1175	14	22	24	12	19	
Croce di Mosso	621	2230	12	54	52	30	36	Strona	479	1768	7	44	23	22	13	
Crosa	400	577	2	15	9	13	10	Tavigliano	660	1581	15	31	21	13	17	
Curino	410	2545	16	53	45	42	39	Ternengo	430	475	2	5	4	3	4	
Donato	711	1739	15	27	24	10	16	Tollegho	484	1214	8	29	35	22	23	
Dorzano	296	545	2	11	9	12	3	Torazzo	622	800	4	18	21	4	13	
Fleccia	585	874	8	17	16	13	15	Trivero	739	4728	43	78	83	50	49	
Gaglianico	352	909	7	27	22	13	13	Valdengo	364	1157	11	21	21	9	9	
Graglia	596	2674	22	30	40	28	27	Vallanzengo	393	347	..	4	5	3	5	
Guardabosone	479	792	5	15	8	6	9	Valle Inferiore Mosso	434	1006	2	20	11	8	11	
Lessona	361	1489	10	35	34	24	13	Valle San Nicolao	468	1534	12	25	22	10	15	
Magnano	543	1850	24	29	28	13	14	Valle Superiore Mosso	694	655	4	10	8	5	4	
Messazza	257	490	1	17	12	3	3	Veglio	734	1067	9	14	24	12	14	
Masserano	261	3778	27	74	80	49	53	Verrone	277	349	2	15	7	4	6	
Mezzana Mortigliengo	420	1554	12	38	31	43	29	Vigliano Biellese	312	1924	21	33	37	23	27	
Migliano	557	1000	5	16	14	12	17	Villanova Biellese	232	323	3	5	5	3	6	
Mongrando	321	4160	32	61	51	38	53	Vintebbio	300	495	10	12	12	7	6	
Mosso Santa Maria	626	1740	13	25	25	13	17	Viverone	307	1736	8	39	32	19	10	
Mottalciata	203	1587	14	47	44	31	24	Zimone	435	925	6	19	19	8	9	
Muzzano	541	841	6	11	10	15	9	Zubiena	475	2389	27	44	38	17	29	
Netro	561	2141	11	29	27	26	23	Zumaglia	573	959	12	14	22	8	5	
Occhieppo Inferiore	416	2262	20	44	36	32	22	TOTALE	..	153908	1157	2904	2669	1899	1934	
Occhieppo Superiore	456	1702	9	27	21	19	15									
Pettinengo	654	2685	22	44	30	25	43									
Pianceri	520	499	8	12	6	8	10									

CIRCONDARIO DI DOMODOSSOLA (OSSOLA).

Agaro	1561	117	2	1	1	..	1	Cardezza	470	862	7	18	9	8	8
Albogno	1020	120	..	..	1	1	2	Castiglione d'Ossola	337	562	5	4	9	2	2
Antronapiana	902	578	3	12	8	14	7	Ceppomorelli	753	521	5	7	6	4	4
Anzino	687	186	..	1	1	5	1	Cinamulera	800	403	1	4	5	3	10
Baceno	685	1122	12	18	18	13	7	Coimo	819	270	4	6	2	1	1
Bannio	669	780	8	10	9	9	8	Craveggia	889	685	4	16	5	7	12
Beura	247	591	6	12	11	4	8	Cravegna	810	449	2	8	9	9	4
Bognanico Dentro	1130	634	2	11	9	1	5	Crevola d'Ossola	337	1218	6	19	12	12	17
Bognanico Fuori	571	403	3	12	6	10	8	Crodo	503	857	3	12	10	5	3
Euttogno	882	269	3	5	7	2	3	Dissimo	851	202	..	1	1	3	3
Caddo	279	145	2	4	4	4	3	Domodossola	282	3592	20	50	48	50	34
Calasca	623	864	2	8	10	4	10	Drnogno	835	550	6	6	12	7	12

(a) Le quote altimetriche furono dedotte dalle Carte dell'Istituto geografico militare.

TAVOLA I. — MOVIMENTO PER COMUNI.

Anno 1887.

Novara.

CIRCONDARI E DISTRETTI — COMUNI	ALTIMETRIA Metri	POPOLAZIONE censita al 31 dicembre 1881	MATRIMONI		NATI		MORTI		CIRCONDARI E DISTRETTI — COMUNI	ALTIMETRIA Metri	POPOLAZIONE censita al 31 dicembre 1881	MATRIMONI		NATI		MORTI			
			Maschi	Femmine	Maschi	Femmine	Maschi	Femmine				Maschi	Femmine	Maschi	Femmine	Maschi	Femmine	Maschi	Femmine
Finero . . . . .	899	237	1	5	7	1	2	Schieranco . . . . .	773	400	..	6	8	7	4				
Folsogno . . . . .	757	137	1	3	4	1	2	Seppiana . . . . .	558	308	4	6	5	1	1				
Formazza . . . . .	1280	589	4	10	7	7	10	Tappia . . . . .	397	228	2	1	4	2	2				
Macugnaga . . . . .	1202	718	3	21	20	8	10	Toceno . . . . .	907	424	4	6	10	3	3				
Malesco . . . . .	761	499	4	8	2	1	10	Trasquera . . . . .	1033	639	5	10	10	7	7				
Masera . . . . .	281	1022	7	14	27	8	15	Trontano . . . . .	540	1205	8	12	19	13	11				
Montecrestese . . . . .	488	1258	7	15	10	17	18	Vagna . . . . .	539	677	2	6	9	8	12				
Monte Ossolano . . . . .	795	223	2	5	2	3	5	Vanzone con San Carlo . . . . .	677	735	7	12	9	5	6				
Montescheno . . . . .	506	842	4	20	11	8	16	Varzo . . . . .	568	1938	16	30	22	24	29				
Mozzio . . . . .	815	250	3	3	5	5	..	Viceno . . . . .	896	117	..	4	..	..	4				
Olgia . . . . .	811	212	..	2	1	3	3	Viganella . . . . .	582	479	2	8	9	2	7				
Pallanzeno . . . . .	228	498	3	6	12	4	6	Villa d'Ossola . . . . .	269	1230	6	27	18	9	11				
Piedimulera . . . . .	243	493	4	8	5	10	5	Villette . . . . .	807	322	1	5	6	1	5				
Preglia . . . . .	290	316	5	5	3	3	5	Vocogno e Prestinone . . . . .	879	268	1	1	4	1	2				
Premia . . . . .	810	1092	3	18	17	11	12	Zornasco . . . . .	792	132	..	6	2	..	1				
Re . . . . .	710	171	1	2	3	1	..												
Salecchio . . . . .	1316	83	2	1	..	1	..												
Santa Maria Maggiore e Crana . . . . .	816	745	4	8	16	4	9												
								TOTALE . . . . .	..	34457	227	539	500	357	406				

CIRCONDARIO DI NOVARA.

Agnello . . . . .	209	303	1	4	3	2	..	Garbagna Novarese . . . . .	132	1156	18	32	29	18	11
Agrate Conturbia . . . . .	337	1579	16	34	38	16	16	Gargallo . . . . .	395	902	6	24	21	14	10
Alzate con Linduno . . . . .	199	446	8	11	6	14	15	Gattico . . . . .	383	2565	27	63	52	23	20
Ameno . . . . .	517	1888	20	40	34	21	23	Ghemme . . . . .	237	3765	30	80	59	59	46
Ara . . . . .	432	362	5	10	7	1	4	Ghevio . . . . .	395	546	5	18	11	3	7
Armeno . . . . .	523	1818	15	31	37	12	18	Gozzano . . . . .	567	2657	17	46	58	22	47
Arola . . . . .	615	719	3	8	11	7	6	Granozzo con Monticello . . . . .	130	1939	15	44	37	27	16
Arona . . . . .	212	4182	24	69	48	57	43	Grignasco . . . . .	348	1796	18	38	32	29	21
Artò . . . . .	620	361	1	5	9	3	..	Invorio Inferiore . . . . .	416	2805	23	46	46	18	32
Auzate . . . . .	411	344	..	6	5	7	5	Invorio Superiore . . . . .	445	525	2	10	5	5	5
Barengo . . . . .	224	1524	11	31	28	13	19	Isola San Giulio . . . . .	310	473	4	11	8	5	1
Bellinzago Novarese . . . . .	192	4418	39	107	113	72	72	Landiona . . . . .	182	884	10	13	14	9	7
Biandrate . . . . .	161	1441	17	28	38	39	44	Maggiara . . . . .	395	2775	26	42	44	33	19
Boca . . . . .	390	1725	18	27	43	26	36	Mandello Vitta . . . . .	175	497	8	8	11	10	6
Bogogno . . . . .	278	1542	19	40	39	22	27	Marano Ticino . . . . .	258	1090	7	29	14	13	7
Boletto . . . . .	696	471	2	7	10	10	3	Meina . . . . .	220	1125	8	16	17	13	6
Bolzano . . . . .	420	717	8	22	13	5	8	Mercurago . . . . .	240	1827	16	40	41	20	11
Borgo Lavezzaro . . . . .	118	3059	25	60	51	35	32	Mezzomerico . . . . .	265	895	1	15	21	12	24
Borgomanero . . . . .	307	9849	67	203	174	196	202	Miasino . . . . .	479	1255	9	17	23	11	16
Borgo Ticino . . . . .	289	2371	18	45	39	32	34	Mono . . . . .	213	1847	17	49	37	40	26
Borgo Verelli . . . . .	126	3415	34	61	44	39	31	Montrigiasco . . . . .	414	444	3	12	6	2	10
Briga . . . . .	340	1015	10	27	36	11	17	Nibbiola . . . . .	153	1284	13	25	19	7	9
Briona . . . . .	216	1161	14	22	31	22	17	Nonio . . . . .	793	606	5	9	17	9	5
Bugnate . . . . .	491	223	1	3	6	2	2	Novara . . . . .	164	33077	246	657	608	659	595
Calignaga . . . . .	179	1998	17	43	42	28	23	Oleggio . . . . .	232	8535	68	142	150	165	119
Cameri . . . . .	162	5124	45	96	101	53	59	Oleggio Castello . . . . .	316	832	8	17	24	12	12
Carpignano Sesia . . . . .	203	2405	28	53	45	38	34	Orta Novarese . . . . .	401	980	6	17	15	12	7
Casalbeltrame . . . . .	151	1450	11	38	33	39	25	Paruzzaro . . . . .	334	929	10	25	22	11	16
Casaleggio Novarese . . . . .	170	899	11	14	10	19	9	Pella . . . . .	301	683	4	18	15	6	5
Casalino . . . . .	132	3574	32	67	78	38	42	Pettenasco . . . . .	299	774	4	21	15	7	6
Casalvolone . . . . .	141	2167	22	62	42	39	28	Pogno . . . . .	461	973	13	11	13	16	7
Castellazzo Novarese . . . . .	183	698	7	12	12	5	4	Pombia . . . . .	270	1725	17	36	36	25	14
Castelletto sopra Ticino . . . . .	226	4773	37	114	89	64	55	Prato Sesia . . . . .	278	1712	21	36	29	33	35
Cavaglio . . . . .	235	739	3	17	16	9	15	Recetto . . . . .	162	1424	12	28	27	31	30
Cavaglio d'Agogna . . . . .	246	1654	9	33	28	18	21	Romagnano Sesia . . . . .	271	3205	28	75	72	73	77
Cavallirio . . . . .	367	1234	11	19	18	11	15	Romentino . . . . .	145	2814	29	78	59	69	68
Cerano . . . . .	129	5440	36	136	114	82	70	San Maurizio d'Opaglio . . . . .	373	898	5	30	20	15	8
Cesara . . . . .	497	910	8	15	14	8	9	San Nazzaro Sesia . . . . .	153	1308	11	33	31	14	28
Coiromonte . . . . .	810	395	3	5	6	5	5	San Pietro Mosezzo . . . . .	154	1853	14	36	31	18	11
Colazza . . . . .	542	508	1	12	11	7	4	Sillavengo . . . . .	192	1381	12	24	30	21	15
Comignago . . . . .	268	749	9	26	16	4	3	Sizzano . . . . .	226	1695	11	36	39	26	18
Cressa . . . . .	267	1792	12	38	36	33	36	Soriso . . . . .	452	1108	..	16	15	18	7
Cureggio . . . . .	289	1749	12	45	59	38	21	Sovazza . . . . .	626	626	3	11	11	2	7
Dagnente . . . . .	376	641	4	13	8	5	2	Sozzago . . . . .	129	1355	17	30	29	17	13
Divignano . . . . .	335	1282	11	29	26	21	16	Suno . . . . .	251	3462	27	87	69	64	65
Fara Novarese . . . . .	211	2314	21	45	35	45	34	Terdobbiate . . . . .	129	882	8	23	20	6	10
Fontanetto d'Agogna . . . . .	264	3387	32	57	63	72	53	Tornaco . . . . .	125	1901	12	35	29	26	18
Galliate . . . . .	154	7600	76	172	164	175	166	Treccate . . . . .	134	7680	75	189	159	137	111

TAVOLA I. — MOVIMENTO PER COMUNI.

Anno 1887.

Novara.

CIRCONDARI E DISTRETTI — COMUNI	ALTIMETRIA Metri	POPOLAZIONE censita al 31 dicembre 1881	NATI				MORTI				CIRCONDARI E DISTRETTI — COMUNI	ALTIMETRIA Metri	POPOLAZIONE censita al 31 dicembre 1881	NATI				MORTI			
			MARIIMONI		Maschi	Femmine	MARIIMONI		Maschi	Femmine				MARIIMONI		Maschi	Femmine	MARIIMONI		Maschi	Femmine
			Maschi	Femmine			Maschi	Femmine						Maschi	Femmine			Maschi	Femmine		
Vaprio d'Agogna . . . . .	233	1273	11	27	18	23	24	Vicolungo . . . . .	170	1349	5	16	30	10	21						
Varallo Pombia . . . . .	299	3173	27	57	46	76	82	Villata . . . . .	136	2194	13	59	42	67	60						
Vergano Novarese . . . . .	364	740	10	16	22	9	8	Vinzaglio . . . . .	124	1746	20	39	28	26	33						
Veruno . . . . .	356	1263	12	20	36	14	15	TOTALE . . . . .	..	227869	1902	4744	4388	3659	3349						
Vespolate . . . . .	123	273	21	50	47	29	16														

CIRCONDARIO DI PALLANZA.

Agrano . . . . .	459	569	4	11	12	2	7	Luzzogno . . . . .	696	493	4	8	9	8	6
Anzola d'Ossola . . . . .	210	493	5	7	13	4	4	Magognino . . . . .	568	532	4	4	5	1	2
Arizzano . . . . .	470	1344	5	27	17	23	22	Massino . . . . .	465	1084	8	17	18	12	21
Aurano . . . . .	603	1219	18	34	23	22	15	Massiola . . . . .	829	271	4	7	2	1	2
Baveno . . . . .	210	2274	17	59	47	35	31	Mergozzo . . . . .	196	2193	10	38	35	32	29
Bèe . . . . .	590	423	3	12	8	8	4	Miazina . . . . .	721	424	3	6	4	3	5
Belgirate . . . . .	400	709	5	7	11	1	6	Migliandone . . . . .	227	647	5	11	10	4	4
Brovello . . . . .	407	514	2	5	8	6	3	Nebbiadone . . . . .	430	635	3	14	14	14	5
Calogna . . . . .	411	342	5	4	6	5	3	Nocco . . . . .	644	214	..	3	6	..	2
Cambiasca . . . . .	310	789	2	20	12	14	4	Oggebbio . . . . .	240	881	4	11	17	9	17
Cannero . . . . .	200	850	10	10	12	10	12	Omegna . . . . .	320	2011	28	43	56	31	36
Cannobio . . . . .	200	2557	9	41	19	30	27	Orasso . . . . .	704	255	1	2	3	1	3
Caprezzo . . . . .	523	460	3	5	3	6	1	Ornavasso . . . . .	308	1611	10	38	31	17	17
Cargiugo . . . . .	407	629	6	11	22	14	8	Pallanza . . . . .	201	4241	30	70	69	68	40
Carpugnino . . . . .	579	209	1	1	2	1	..	Pisano . . . . .	390	516	6	9	10	6	7
Casale Corte Cerro . . . . .	372	3351	39	84	73	68	72	Premeno . . . . .	792	341	4	10	6	3	3
Cavaglio San Donnino . . . . .	494	566	..	6	8	7	6	Premosello . . . . .	210	1523	10	24	16	19	11
Cavandone . . . . .	414	227	1	4	4	..	3	Quarna Sopra . . . . .	861	618	4	10	10	6	5
Chignolo Verbanò . . . . .	457	1189	15	16	17	17	20	Quarna Sotto . . . . .	869	811	6	14	18	4	4
Cireggio . . . . .	367	320	..	9	10	3	7	Rovegro . . . . .	351	626	..	17	13	3	9
Connago . . . . .	480	216	4	4	3	3	6	Rumianca . . . . .	223	1182	17	20	17	15	17
Corciago . . . . .	412	291	2	..	2	1	..	Sambughetto . . . . .	765	354	..	7	15	6	7
Cossogno . . . . .	380	1559	9	30	23	16	18	San Bartolommeo Val- mara . . . . .	275	476	2	5	7	3	4
Crana Gattugno . . . . .	506	120	3	3	3	3	..	Sant'Agata sopra Can- nobia . . . . .	473	634	4	8	3	7	7
Crusinallo . . . . .	289	1043	14	23	16	5	13	Santino . . . . .	448	461	3	10	10	8	12
Cursolo . . . . .	893	322	2	5	11	1	4	Spocchia . . . . .	803	290	3	2	6	2	3
Cuzzago . . . . .	216	459	2	8	11	2	3	Stresa . . . . .	267	1393	10	26	17	19	20
Esio . . . . .	700	205	4	2	8	1	2	Stroppino . . . . .	500	145	1	2	3	1	2
Falmenta . . . . .	866	1247	14	27	22	17	15	Suna . . . . .	202	1426	7	23	21	18	13
Fomarco . . . . .	395	778	8	14	12	11	5	Tapigliano . . . . .	475	298	1	7	7	5	2
Fornero . . . . .	805	305	1	2	7	2	2	Traffume . . . . .	236	453	6	7	4	3	7
Forno . . . . .	892	291	..	4	3	2	3	Trarego . . . . .	768	479	7	4	7	5	7
Fosseno . . . . .	596	348	4	3	5	3	9	Trobaso . . . . .	262	1280	5	18	21	10	21
Fornago . . . . .	600	142	2	4	2	3	2	Unchio . . . . .	305	248	1	6	9	4	2
Ghiffa . . . . .	286	680	8	12	13	12	8	Vezzo . . . . .	540	244	1	1	1	1	2
Gignese . . . . .	707	386	3	5	3	2	1	Viggiona . . . . .	700	238	2	3	4	2	2
Graglia Piana . . . . .	441	150	2	4	1	3	3	Vignone . . . . .	457	550	5	13	6	7	9
Gurro . . . . .	810	690	3	21	18	11	10	Vogogna . . . . .	350	1619	17	32	24	18	11
Intra . . . . .	209	5745	56	98	103	72	62	Zoverallo . . . . .	340	547	6	11	14	8	2
Intragna . . . . .	600	1050	11	22	25	13	10	TOTALE . . . . .	..	70074	564	1289	1227	871	845
Lesà . . . . .	198	1853	10	39	42	17	28								
Loreglia . . . . .	723	473	2	8	6	1	5								

CIRCONDARIO DI VARALLO (VALSESIA).

Agnona . . . . .	400	604	1	10	8	9	11	Cervarolo . . . . .	707	985	4	14	13	9	14
Alagna Valsesia . . . . .	1191	653	3	5	6	8	10	Cervatto . . . . .	1032	167	4	..	6	4	1
Aranco . . . . .	351	528	3	6	9	5	8	Civiasco . . . . .	716	437	6	3	5	4	6
Balmuccia . . . . .	560	381	1	6	4	5	3	Cravagliana . . . . .	624	1663	5	27	24	13	10
Boccioleto . . . . .	667	839	2	16	11	8	10	Crevola Sesia . . . . .	450	291	1	3	4	1	1
Borgoseso . . . . .	354	3808	28	65	65	47	55	Doccio . . . . .	406	366	3	5	3	6	3
Breja . . . . .	809	684	8	10	8	8	3	Fobello . . . . .	880	724	4	15	8	8	8
Camasco . . . . .	751	356	1	10	3	4	6	Foresto Sesia . . . . .	551	534	7	6	12	3	6
Campello Monti . . . . .	1299	74	..	1	2	..	1	Isolella . . . . .	371	167	4	3	4	3	1
Campertogno . . . . .	827	691	9	11	10	11	16	Locarno . . . . .	456	243	..	1	3	2	2
Carcoforo . . . . .	1304	141	..	..	2	1	3	Mollia . . . . .	880	474	1	8	6	8	13
Cellio . . . . .	685	2381	22	24	30	17	18	Morea . . . . .	553	281	..	5	4	1	8

TAVOLA I. — MOVIMENTO PER COMUNI.

Anno 1887.

Novara - Padova.

CIRCONDARI E DISTRETTI — COMUNI	ALTIMETRIA Metri	POPOLAZIONE censita al 31 dicembre 1881	MATRIMONI	NATI		MORTI		CIRCONDARI E DISTRETTI — COMUNI	ALTIMETRIA Metri	POPOLAZIONE censita al 31 dicembre 1881	MATRIMONI	NATI		MORTI	
				Maschi	Femmine	Maschi	Femmine					Maschi	Femmine		
				Morondo . . . . .	792	317	2					3	2	4	2
Parone . . . . .	604	224	1	1	4	2	3	Sabbia . . . . .	726	655	..	4	6	2	3
Pila . . . . .	686	345	4	5	7	3	4	Scopa . . . . .	611	634	3	11	9	7	5
Plode . . . . .	762	427	6	3	5	7	6	Scopello . . . . .	659	692	6	9	13	8	13
Quarona . . . . .	406	659	6	11	12	8	8	Valduggia . . . . .	397	3074	17	37	36	35	42
Rassa . . . . .	917	417	2	12	5	2	5	Valmaggia . . . . .	472	247	2	3	6	2	..
Rima San Giuseppe . . . . .	1215	261	2	2	1	1	3	Varallo . . . . .	451	3189	27	55	56	37	50
Rimasco . . . . .	905	426	2	5	4	4	6	Vocca . . . . .	506	422	1	3	4	2	3
Rimella . . . . .	1181	1026	3	15	17	17	10	TOTALE . . . . .	...	32297	215	458	473	341	401
Riva Valdobbia . . . . .	1112	610	3	10	12	8	6								
Rocca Pietra . . . . .	440	730	7	7	18	4	7								

CIRCONDARIO DI VERCELLI.

Albano Vercellese . . . . .	151	957	13	14	14	9	5	Lozzolo . . . . .	320	793	4	15	17	5	6
Alice Castello . . . . .	258	1963	18	60	40	26	34	Moncrivello . . . . .	284	2347	17	44	48	33	25
Arboro . . . . .	184	1661	11	29	30	24	24	Motta de' Conti . . . . .	107	1855	5	37	21	59	50
Asigliano . . . . .	127	4175	32	74	84	23	27	Olenengo . . . . .	149	1702	12	36	19	15	11
Balocco . . . . .	166	1070	8	19	21	11	12	Oldenico . . . . .	143	781	6	13	12	13	4
Bianze . . . . .	182	3807	28	91	79	35	39	Palazzo Vercellese . . . . .	137	2617	21	65	48	34	28
Borgo d'Ale . . . . .	242	3643	33	69	87	43	58	Pertengo . . . . .	122	1343	9	41	42	12	22
Buronzo . . . . .	190	1547	26	36	37	20	23	Pezzana . . . . .	119	3404	32	81	77	36	36
Caresana . . . . .	119	3654	22	58	59	41	38	Prarolo . . . . .	117	1588	13	43	24	14	12
Caresanablot . . . . .	134	626	3	19	13	8	6	Quinto Vercellese . . . . .	140	577	4	15	8	4	2
Carisio . . . . .	183	1700	16	32	34	22	21	Rive . . . . .	126	1337	9	32	23	26	17
Casanova Elvo . . . . .	152	914	4	17	17	5	7	Roasenda . . . . .	230	866	9	20	14	15	7
Cascine San Giacomo . . . . .	196	736	6	19	19	10	18	Roasio . . . . .	278	2571	26	46	43	29	43
Cigliano . . . . .	237	6111	34	116	127	68	73	Ronsecco . . . . .	145	1886	11	50	42	17	14
Collobiano . . . . .	143	430	1	8	9	5	6	Salasco . . . . .	155	790	8	15	14	6	7
Costanzana . . . . .	129	2321	14	52	55	29	19	Sali Vercellese . . . . .	139	841	4	29	13	12	7
Crescentino . . . . .	154	6710	49	113	103	80	72	Saluggia . . . . .	194	4289	35	81	66	38	58
Crova . . . . .	167	1324	7	25	28	17	19	S. Germano Vercellese . . . . .	161	4776	45	108	102	69	63
Desana . . . . .	131	2009	14	49	47	41	38	Santhia . . . . .	183	5698	49	107	107	87	85
Fontanetto da Po . . . . .	143	2895	42	53	43	27	22	Stroppiana . . . . .	119	3114	22	70	63	47	60
Formigliana . . . . .	167	533	8	12	13	2	9	Tricerro . . . . .	140	2087	12	52	53	26	27
Gattinara . . . . .	267	4912	54	108	79	70	58	Trino . . . . .	130	10791	90	226	239	217	211
Ghislarengo . . . . .	206	858	6	25	22	19	18	Tronzano Vercellese . . . . .	179	4605	37	97	84	62	72
Giffenga . . . . .	187	182	1	5	4	2	4	Verelli . . . . .	131	28999	197	489	446	538	484
Greggio . . . . .	161	783	9	12	16	5	10	Villa del Bosco . . . . .	293	646	3	6	13	13	4
Lamporo . . . . .	165	1455	12	28	24	8	20	Villarboit . . . . .	162	1195	12	31	19	18	6
Lenta . . . . .	219	1190	7	29	22	25	33	TOTALE . . . . .	...	157321	1222	3181	2937	2205	2167
Lignana . . . . .	134	1480	8	42	40	20	21								
Livorno Piemonte . . . . .	183	6177	44	118	114	65	72								

PROVINCIA DI PADOVA. (a)

DISTRETTO DI CAMPO SAN PIERO.

Borgorico . . . . .	** 18	3697	22	76	69	39	37	S. Giorg. delle Pertiche . . . . .	14	3481	23	82	62	32	29
Campo d'Arsego . . . . .	18	4037	26	97	85	41	46	Santa Giustina in Colle . . . . .	25	3196	15	71	68	33	38
Campo San Martino . . . . .	23	2674	17	60	45	29	23	Trebaseleghe . . . . .	** 22	4587	39	108	89	59	55
Campo San Piero . . . . .	25	3668	32	87	78	47	56	Villa del Conte . . . . .	30	2504	24	49	52	27	20
Curtarolo . . . . .	22	2369	18	55	49	33	25	Villanova di Campo S. P. . . . .	** 14	2045	19	53	37	27	23
Loreggia . . . . .	30	2915	24	73	66	30	28	TOTALE . . . . .	...	41660	306	961	840	473	444
Massanzago . . . . .	** 21	1883	11	45	47	19	20								
Piombino Dese . . . . .	** 24	4604	36	105	93	57	44								

DISTRETTO DI CITTADELLA.

Carmignano di Brenta . . . . .	19	1638	10	39	56	30	26	San Giorgio in Bosco . . . . .	34	2810	30	99	58	37	39
Cittadella . . . . .	45	9087	65	190	163	145	123	S. Martino di Lupari . . . . .	46	1877	39	136	116	63	40
Fontaniva . . . . .	84	3133	27	60	61	52	55	San Pietro in Gu . . . . .	43	2115	13	48	47	28	21
Galliera Veneta . . . . .	47	3181	14	66	62	28	26	Tombolo . . . . .	43	2950	24	78	50	38	25
Gazzo . . . . .	42	2192	30	51	34	21	15	TOTALE . . . . .	...	35725	265	798	678	461	409
Grantorto . . . . .	35	1712	11	31	31	19	29								

(a) Le quote altimetriche contrassegnate con un \* furono indicate dall'Ufficio provinciale del Genio civile; quelle contrassegnate con \*\* furono dedotte dalle Carte dell' Istituto geografico militare; le altre dai Risultati dell' Inchiesta circa le condizioni igieniche e sanitarie dei Comuni.



TAVOLA I. — MOVIMENTO PER COMUNI.

Anno 1887.

Padova.

CIRCONDARI E DISTRETTI — COMUNI	ALTIMETRIA Metri	POPOLAZIONE censita al 31 dicembre 1881	MATRIMONI	NATI		MORTI		CIRCONDARI E DISTRETTI — COMUNI	ALTIMETRIA Metri	POPOLAZIONE censita al 31 dicembre 1881	MATRIMONI	NATI		MORTI	
				Maschi	Femmine	Maschi	Femmine					Maschi	Femmine	Maschi	Femmine

DISTRETTO DI CONSELVE.

Agna . . . . .	* 4	3213	19	62	86	31	38	Conselve . . . . .	8	4873	38	99	82	62	81
Anguillara Veneta . . . . .	** 4	4212	27	96	76	44	48	Terrassa Padovana . . . . .	10	1588	5	36	29	26	19
Arre . . . . .	* 4	1726	15	41	32	23	18	Tribano . . . . .	6	3752	30	91	79	50	47
Bagnoli di Sopra . . . . .	6	3245	33	63	71	35	45								
Candiana . . . . .	7	2185	28	53	38	29	33								
Cartura . . . . .	5	2648	12	62	48	33	34	TOTALE . . . . .	...	27442	207	603	541	333	363

DISTRETTO DI ESTE.

Baone . . . . .	10	2957	21	49	59	36	30	Sant'Elena . . . . .	* 8	1403	8	35	30	20	13
Barbona . . . . .	* 12	1463	14	38	34	27	25	Sant'Urbano . . . . .	* 15	3535	17	68	76	38	49
Carceri . . . . .	11	1948	18	32	42	18	28	Vescovana . . . . .	8	3995	30	90	90	66	59
Cinto Euganeo . . . . .	20	2105	17	54	52	36	28	Vighizzolo d'Este . . . . .	11	1454	10	37	33	16	16
Este . . . . .	12	10608	74	186	191	173	178	Villa Estense . . . . .	13	2843	14	65	39	25	22
Lozzo Atestino . . . . .	* 18	3146	30	64	74	32	33	Vò . . . . .	?	3000	14	80	58	42	28
Ospedaletto Euganeo . . . . .	11	3677	22	72	69	43	34								
Piacenza d'Adige . . . . .	* 9	2532	26	68	53	31	33	TOTALE . . . . .	...	46696	337	976	937	623	592
Ponso . . . . .	10	2030	22	38	37	20	16								

DISTRETTO DI MONSELICE.

Arquà Petrarca . . . . .	32	1420	8	41	30	22	17	Pozzonovo . . . . .	* 4	2508	27	55	68	40	37
Battaglia . . . . .	11	3858	27	86	98	49	45	San Pietro Viminario . . . . .	?	1787	12	34	41	23	30
Boara Pisani . . . . .	7	2481	33	54	50	40	39	Solesino . . . . .	9	2637	19	68	45	24	26
Galzignano . . . . .	30	2291	29	59	56	26	30	Stanghella . . . . .	* 5	3525	31	86	57	56	42
Monselice . . . . .	* 16	10479	92	272	241	150	166								
Pernumia . . . . .	8	2710	35	60	62	25	40	TOTALE . . . . .	...	33696	313	815	748	455	472

DISTRETTO DI MONTAGNANA.

Casale di Scodosia . . . . .	* 10	3880	24	66	92	44	59	Saletto . . . . .	13	3174	23	66	54	30	40
Castelbaldo . . . . .	* 11	2856	13	72	64	47	30	Santa Margherita di A- dige . . . . .	12	2546	12	60	39	28	25
Masi . . . . .	10	2322	36	61	58	26	28	Urbana . . . . .	* 11	2094	21	30	55	23	29
Megliadino San Fidenzio . . . . .	* 11	2991	21	65	58	30	29								
Megliadino San Vitale . . . . .	* 10	2675	15	47	47	26	31								
Merlara . . . . .	* 11	2968	21	74	68	41	42								
Montagnana . . . . .	* 13	9941	79	222	200	138	138	TOTALE . . . . .	...	35397	265	761	735	433	451

DISTRETTO DI PADOVA.

Abano Bagni . . . . .	10	3822	24	115	87	52	31	Ponte San Nicolò . . . . .	12	2222	22	55	61	33	28
Albignasego . . . . .	?	3623	33	94	73	38	42	Rovolon . . . . .	17	2891	18	75	56	41	39
Cadoneghe . . . . .	13	2532	16	63	47	33	23	Rubano . . . . .	15	2041	14	62	42	19	18
Campodoro . . . . .	19	1579	12	32	27	29	24	Saccolongo . . . . .	20	2176	9	52	36	27	18
Carrara San Giorgio . . . . .	6	2442	17	50	46	33	31	Saonara . . . . .	** 10	2902	16	50	61	41	32
Carrara Santo Stefano . . . . .	6	1434	10	29	33	21	23	Selvazzano Dentro . . . . .	?	2606	16	65	50	33	20
Casal Ser Ugo . . . . .	?	2002	22	46	49	21	23	Teolo . . . . .	14	4108	25	93	88	35	64
Cervarese Santa Croce . . . . .	21	2416	15	46	69	29	39	Torreglia . . . . .	23	2305	14	56	57	17	24
Limena . . . . .	18	2047	10	44	50	22	29	Veggiano . . . . .	16	1755	12	48	35	21	15
Masara di Padova . . . . .	15	2608	58	100	91	40	33	Vigodarzere . . . . .	16	3404	16	86	61	34	23
Mestrino . . . . .	11	2970	18	67	72	28	30	Vigonza . . . . .	** 11	5420	36	110	112	63	46
Noventa Padovana . . . . .	12	1875	13	30	22	19	24	Villafranca Padovana . . . . .	20	2647	24	75	55	40	34
Padova . . . . .	17	72174	501	1307	1331	1075	982								
Piazzola sul Brenta . . . . .	30	5514	38	126	98	74	51	TOTALE . . . . .	...	141515	1009	2976	2809	1918	1746



TAVOLA I. — MOVIMENTO PER COMUNI.

Anno 1887.

Padova - Palermo.

CIRCONDARI E DISTRETTI — COMUNI	ALTIMETRIA Metri	POPOLAZIONE censita al 31 dicembre 1881	MATRIMONI	NATI		MORTI		CIRCONDARI E DISTRETTI — COMUNI	ALTIMETRIA Metri	POPOLAZIONE censita al 31 dicembre 1881	MATRIMONI	NATI		MORTI	
				Maschi	Femmine	Maschi	Femmine					Maschi	Femmine		

DISTRETTO DI PIOVE DI SACCO.

Arzer Grande . . . . .	3	2370	21	53	53	31	29	Polverara . . . . .	7	1709	18	39	29	19	20
Bovolenta . . . . .	6	3101	19	74	68	34	44	Pontelongo . . . . .	5	2341	10	64	47	34	30
Brugine . . . . .	10	3704	17	86	64	34	36	Sant'Angelo di Piove di Sacco . . . . .	** 8	2949	17	58	64	47	52
Codevigo . . . . .	2	2809	21	79	62	39	39	TOTALE . . . . .	...	35631	255	889	740	504	472
Correzzola . . . . .	1	4444	35	144	101	72	60								
Legnaro . . . . .	** 10	3621	30	89	80	56	47								
Piove di Sacco . . . . .	3	8583	67	203	172	115	115								

PROVINCIA DI PALERMO. (a)

CIRCONDARIO DI CEFALÙ.

Alimena . . . . .	780	5215	50	147	122	92	73	Isnello . . . . .	550	3479	36	85	80	49	50
Buompietro . . . . .	650	2988	16	82	70	62	81	Lascari . . . . .	94	1374	20	41	28	19	15
Campofelice . . . . .	46	2096	24	79	49	29	26	Petralia Soprana . . . . .	1147	7273	70	166	144	114	111
Castelbuono . . . . .	423	8467	92	248	228	153	151	Petralia Sottana . . . . .	1050	8528	69	180	189	96	86
Cefalù . . . . .	0. 50	14173	116	262	269	142	130	Polizzi Generosa . . . . .	917	7230	62	171	154	92	105
Collesano . . . . .	468	6064	65	182	146	67	68	Pollina . . . . .	762	2178	21	66	54	14	21
Gangi . . . . .	850	12021	92	289	228	203	203	S. Mauro Castelverde . . . . .	1109	5564	40	102	80	88	73
Geraci Siculo . . . . .	1077	3754	40	79	75	50	61	TOTALE . . . . .	...	93268	850	2248	1996	1299	1295
Gratteri . . . . .	698	2855	37	69	79	29	41								

CIRCONDARIO DI CORLEONE.

Bisacchino . . . . .	663	9602	72	202	189	132	153	Palazzo Adriano . . . . .	696	5849	41	137	130	67	90
Campoformio . . . . .	728	1848	9	41	37	23	27	Prizzi . . . . .	1006	10384	84	219	194	145	142
Chiusa Sclafani . . . . .	613	7129	69	138	131	83	96	Roccamena . . . . .	432	1844	12	45	36	30	33
Contessa Entellina . . . . .	571	3430	30	68	63	38	41	TOTALE . . . . .	...	59309	465	1272	1177	804	894
Corleone . . . . .	594	15886	132	359	330	237	237								
Giuliana . . . . .	733	3537	16	63	67	49	75								

CIRCONDARIO DI PALERMO.

Bagheria . . . . .	134	14027	131	388	374	185	202	Monreale . . . . .	370	19543	135	345	328	209	272
Balestrate . . . . .	30	3433	44	131	112	53	60	Montelepre . . . . .	428	5453	37	133	124	101	94
Belmonte Mezzagno . . . . .	302	4174	43	146	113	92	89	Palermo . . . . .	27	244991	1770	4754	4535	3333	3265
Bolognetta . . . . .	350	1975	18	56	58	28	28	Parco . . . . .	354	4514	29	103	84	50	54
Borgetto . . . . .	259	6829	66	178	167	113	84	Partinico . . . . .	189	21524	160	494	408	334	304
Capaci . . . . .	80	2916	22	71	76	28	34	Piana dei Greci . . . . .	700	8849	53	219	197	107	118
Carini . . . . .	174	12037	99	278	242	142	178	San Cipirello . . . . .	393	3560	33	107	87	35	26
Casteldaccia . . . . .	74	2935	24	89	86	58	66	San Giuseppe Jato . . . . .	463	6579	49	183	178	96	84
Cefalà Diana . . . . .	657	1144	11	24	29	20	31	Santa Cristina Gela . . . . .	656	1345	8	21	21	12	12
Cinisi . . . . .	120	5474	53	127	120	62	60	Santa Flavia . . . . .	59	3666	57	106	117	41	26
Ficarazzi . . . . .	23	2981	20	88	75	63	59	Terrasini Favarotta . . . . .	10	6142	62	154	168	77	84
Giardinello . . . . .	360	814	8	21	20	4	4	Torretta . . . . .	313	4026	17	75	93	66	84
Godrano . . . . .	720	981	11	36	24	16	12	Ustica . . . . .	56	1959	20	30	20	19	10
Isola delle Femmine . . . . .	15	1923	22	45	31	29	26	Villabate . . . . .	52	3174	28	112	86	58	49
Marineo . . . . .	540	9631	85	207	204	147	143	Villafraati . . . . .	490	3101	26	75	54	39	58
Mezzojuso . . . . .	500	7683	60	128	124	69	69	TOTALE . . . . .	...	427872	3306	9187	8591	5924	5969
Misilmeri . . . . .	150	10489	105	263	236	238	234								

(a) Le quote altimetriche furono dedotte dalle Carte dell'Istituto geografico militare.

TAVOLA I. — MOVIMENTO PER COMUNI.

Anno 1887.

Palermo - Parma.

CIRCONDARI E DISTRETTI — COMUNI	ALTIMETRIA Metri	POPOLAZIONE censita al 31 dicembre 1881	MATRIMONI	NATI		MORTI		CIRCONDARI E DISTRETTI — COMUNI	ALTIMETRIA Metri	POPOLAZIONE censita al 31 dicembre 1881	MATRIMONI	NATI		MORTI	
				Maschi	Femmine	Maschi	Femmine					Maschi	Femmine	Maschi	Femmine

CIRCONDARIO DI TERMINI IMERESE.

Alia . . . . .	734	6203	60	158	146	92	101	Roccapalumba . . . . .	550	3409	29	96	87	44	43
Aliminusa . . . . .	430	1439	16	31	38	7	16	Sciara . . . . .	300	2129	25	58	53	17	40
Altavilla Milicia . . . . .	69	3582	42	127	111	82	78	Sclafani . . . . .	811	945	5	18	11	12	10
Baucina . . . . .	546	3627	25	85	71	38	25	Termini Imerese . . . . .	0.52	23148	245	481	408	256	241
Caccamo . . . . .	521	7964	73	201	188	102	93	Trabia . . . . .	105	5179	41	172	141	59	59
Caltavuturo . . . . .	600	5638	37	134	130	83	87	Valledolmo . . . . .	790	7984	68	209	200	115	95
Castronovo di Sicilia . . . . .	681	4853	48	124	98	63	73	Ventimiglia di Sicilia . . . . .	540	5209	43	112	114	60	70
Cerda . . . . .	274	4844	53	124	137	68	69	Vicari . . . . .	650	5028	33	108	122	70	79
Cimmina . . . . .	515	6442	51	136	127	88	95								
Lercara Friddi . . . . .	660	13423	84	319	323	218	222								
Montemaggiore Belsito . . . . .	515	7856	66	156	182	119	127	TOTALE . . . . .	...	118702	1044	2849	2687	1593	1623

PROVINCIA DI PARMA. (a)

CIRCONDARIO DI BORG SAN DONNINO.

Borgo San Donnino . . . . .	** 73	10974	73	212	196	242	194	Salsomaggiore . . . . .	** 160	5729	48	113	110	82	115
Busseto . . . . .	** 39	8141	70	164	129	98	113	San Secondo Parmense . . . . .	** 37	5125	36	117	109	73	79
Fontanellato . . . . .	** 43	5737	55	105	107	66	85	Sissa . . . . .	** 31	4746	34	109	77	42	61
Fontevivo . . . . .	** 53	2886	29	57	52	31	19	Soragna . . . . .	** 47	5437	54	112	79	67	66
Medesano . . . . .	** 141	4753	41	88	88	83	93	Trecasali . . . . .	** 33	3123	30	72	60	27	23
Noceto . . . . .	** 76	6501	34	126	119	88	95	Varano de' Melegari . . . . .	** 190	2247	23	47	47	42	26
Pellegrino Parmense . . . . .	** 410	5344	46	105	94	78	70	Zibello . . . . .	* 36	3273	25	67	54	58	44
Polesine Parmense . . . . .	* 36	3097	17	48	59	29	30								
Roccella . . . . .	30	5066	29	98	80	67	67	TOTALE . . . . .	...	82629	644	1640	1460	1173	1180

CIRCONDARIO DI BORGOTARO.

Albareto di Borgotaro . . . . .	** 551	3640	28	67	69	42	45	Tornolo . . . . .	** 620	3505	22	71	73	49	51
Bedonia . . . . .	** 500	7344	57	138	127	78	89	Valmozzola . . . . .	** 710	2163	10	46	41	25	23
Bereto . . . . .	** 787	5658	49	124	104	59	61								
Borgotaro . . . . .	** 411	8115	81	207	181	131	127								
Compiano . . . . .	** 521	1765	13	33	28	21	11	TOTALE . . . . .	...	32190	258	686	623	405	407

CIRCONDARIO DI PARMA.

Calestano . . . . .	** 417	3200	34	71	73	29	31	Palanzano . . . . .	** 691	2452	11	38	58	34	32
Collecchio . . . . .	** 106	4486	47	100	94	60	68	Parma . . . . .	** 52	45217	293	620	654	776	748
Colono . . . . .	** 29	7063	66	132	121	145	121	Sala Baganza . . . . .	** 177	3240	26	63	59	32	37
Corniglio . . . . .	** 701	5241	54	118	106	48	35	San Lazzaro Parmense . . . . .	** 54	7710	72	151	158	89	91
Cortile San Martino . . . . .	** 39	4124	40	96	87	44	54	San Pancrazio Parmense . . . . .	** 56	4292	42	87	89	53	45
Felino . . . . .	** 189	3329	36	83	68	42	49	Solignano . . . . .	** 521	2529	19	59	42	28	32
Fornovo di Tarò . . . . .	** 140	3560	35	81	82	46	49	Sorbolo . . . . .	** 34	3780	22	72	68	40	43
Golese . . . . .	** 42	3479	32	79	84	34	34	Tizzano Val Parma . . . . .	** 831	3740	57	100	73	33	33
Langhirano . . . . .	** 262	5988	65	106	118	53	73	Torrile . . . . .	** 32	3223	26	79	56	32	46
Lesignano de' Bagni . . . . .	** 252	3352	16	64	70	38	50	Traversetolo . . . . .	** 180	4136	34	99	75	48	52
Lesignano di Palmia . . . . .	** 450	3243	40	72	78	34	34	Varsi . . . . .	** 412	3418	22	63	65	40	27
Mezzani . . . . .	** 25	4127	30	85	78	53	66	Vigatto . . . . .	** 118	4806	41	107	89	49	41
Monchio . . . . .	** 841	2394	17	72	55	23	25								
Montechiarugolo . . . . .	** 127	4319	15	96	96	42	47								
Neviano degli Arduini . . . . .	** 422	6039	46	139	109	78	69	TOTALE . . . . .	...	152487	1238	2932	2805	2023	2032

(a) Le quote altimetriche contrassegnate con un \* furono indicate dall' Ufficio provinciale del Genio civile; quelle contrassegnate con \*\* furono dedotte dalle Carte dell' Istituto geografico militare; le altre dal Risultati dell' Inchiesta circa le condizioni igieniche e sanitarie dei Comuni.

TAVOLA I. — MOVIMENTO PER COMUNI.

Anno 1887.

Pavia.

CIRCONDARI E DISTRETTI — COMUNI	ALTIMETRIA Metri	POPOLAZIONE censita al 31 dicembre 1881	MATRIMONI	NATI		MORTI		CIRCONDARI E DISTRETTI — COMUNI	ALTIMETRIA Metri	POPOLAZIONE censita al 31 dicembre 1881	MATRIMONI	NATI		MORTI	
				Maschi	Femmine	Maschi	Femmine					Maschi	Femmine	Maschi	Femmine

PROVINCIA DI PAVIA. (a)

CIRCONDARIO DI BOBBIO.

Bagnaria. . . . .	** 325	848	3	13	11	12	5	Rondanina. . . . .	**1000	439	5	11	4	6	2
Bobbio. . . . .	** 272	4545	18	73	76	63	54	Rovegno. . . . .	** 660	1850	10	28	20	12	9
Caminata. . . . .	** 320	614	6	11	8	8	3	Ruino. . . . .	** 569	1124	6	24	19	17	14
Cella di Bobbio. . . . .	540	1712	17	37	42	15	21	Sagliano di Crenna. . . . .	** 587	317	3	4	6	7	4
Cernigale. . . . .	** 725	1013	5	21	21	15	9	Sant'Albano di Bobbio. . . . .	** 525	602	4	8	10	4	7
Corte Brugnattella. . . . .	** 335	914	11	20	14	7	5	Santa Margherita di Bob. . . . .	** 825	653	2	12	9	10	13
Fascia. . . . .	**1116	539	6	7	7	8	8	Trebecco. . . . .	** 500	342	. . .	8	5	1	2
Fontanigorda. . . . .	** 820	1508	9	20	32	13	10	Val di Nizza. . . . .	** 450	1164	17	13	16	9	13
Fortunago. . . . .	** 430	875	4	19	16	12	12	Valverde. . . . .	** 540	919	8	12	10	8	9
Gorreto. . . . .	** 450	941	9	23	25	17	8	Varzi. . . . .	** 400	3233	33	62	54	39	39
Menconico. . . . .	** 725	1158	10	17	22	9	17	Zavattarello. . . . .	** 605	1845	18	34	19	22	16
Otone. . . . .	** 510	3624	38	82	71	58	63	Zerba. . . . .	** 900	1221	13	22	19	15	14
Pregola. . . . .	** 980	2187	14	41	38	21	30								
Romagnese. . . . .	** 600	2023	21	48	39	31	25	TOTALE. . . . .	...	36210	294	670	613	439	409

CIRCONDARIO DI MORTARA (LOMELLINA).

Albonese. . . . .	** 113	1165	14	17	18	18	6	Mortara. . . . .	** 107	8085	70	139	134	97	77
Borgo San Siro. . . . .	** 98	1307	4	32	22	13	15	Nicorvo. . . . .	** 115	1098	4	14	19	12	9
Breme. . . . .	** 101	2910	21	66	54	54	52	Olevano di Lomellina. . . . .	** 108	1679	24	32	23	26	31
Cairo Lomellino. . . . .	** 79	518	3	5	9	9	5	Ottobiano. . . . .	** 96	3106	20	48	52	49	32
Candia Lomellina. . . . .	** 102	3037	31	46	62	69	62	Palestro. . . . .	** 121	3105	17	69	71	68	75
Cassolo Nuovo. . . . .	** 120	5644	47	124	120	93	87	Parona. . . . .	** 110	2092	17	20	39	16	22
Castellaro de' Giorgi. . . . .	** 93	646	4	13	9	11	7	Pieve del Cairo. . . . .	** 80	3707	24	62	62	41	37
Castello d'Agogna. . . . .	** 106	886	4	21	19	10	12	Robbio. . . . .	** 119	5345	36	106	90	101	72
Castelnuovo. . . . .	** 111	2531	22	48	47	45	34	Rosasco. . . . .	** 114	2573	20	46	41	39	41
Ceretto Lomellino. . . . .	** 108	844	14	28	13	13	10	S. Giorgio di Lomellina. . . . .	** 99	3395	30	58	52	38	53
Cernago. . . . .	** 100	1497	15	20	23	23	14	S. Angelo di Lomellina. . . . .	** 112	1227	10	22	19	31	37
Cilavegna. . . . .	** 115	4051	17	33	76	58	35	Sartirana di Lomellina. . . . .	** 99	4422	26	64	75	53	52
Confienza. . . . .	** 126	2917	24	47	68	42	36	Semiana di Lomellina. . . . .	** 87	1351	14	26	23	17	9
Cozzo. . . . .	** 105	1363	12	21	29	28	22	Suardi. . . . .	** 84	1842	24	31	37	35	37
Dorno. . . . .	** 90	4670	37	93	88	67	62	Terrasa. . . . .	** 103	334	7	3	7	4	6
Frascarolo. . . . .	** 87	2402	19	37	44	33	29	Torre Beretti. . . . .	** 89	878	10	17	11	17	6
Gallivola. . . . .	** 90	910	7	18	9	19	10	Tromello. . . . .	** 97	5019	29	94	95	54	58
Gambarana. . . . .	** 83	1146	10	24	19	10	10	Valeggio. . . . .	** 93	1067	4	29	23	13	9
Gambolò. . . . .	** 104	7268	48	138	102	80	75	Valle Lomellina. . . . .	** 101	3946	35	76	81	42	47
Garlasco. . . . .	** 94	7300	66	121	126	94	76	Vigevano Lomellina. . . . .	** 96	762	4	13	26	4	7
Goido. . . . .	** 96	525	5	9	9	11	8	Vivezzo. . . . .	** 116	20096	131	326	285	270	266
Gravellona. . . . .	** 118	2886	12	44	45	29	27	Villa Biscossi. . . . .	** 92	373	5	10	5	3	3
Grogello Lomellino. . . . .	** 89	4253	20	103	78	72	72	Zeme. . . . .	** 104	2866	29	59	60	45	51
Langosco. . . . .	** 111	2112	13	46	52	20	28	Zerbolò. . . . .	** 68	2205	15	55	51	26	26
Lomello. . . . .	** 96	3247	32	67	58	55	44								
Mede. . . . .	** 93	6783	55	115	106	77	81	TOTALE. . . . .	...	156491	1194	2874	2745	2189	2014
Mezzana Bigli. . . . .	** 76	3100	24	69	59	34	32								

CIRCONDARIO DI PAVIA.

Alagna. . . . .	** 92	1502	17	27	22	19	20	Casorate Primo. . . . .	105	3419	30	63	63	37	43
Albuzzano. . . . .	86	2383	22	59	49	30	30	Cava Manara. . . . .	766	2574	18	43	45	24	34
Badia. . . . .	24	585	5	12	11	5	3	Ceranova. . . . .	80	546	3	11	8	6	8
Bascapè. . . . .	98	2167	18	44	43	29	19	Chignolo Po. . . . .	70	5035	43	105	110	58	66
Baselica Bologna. . . . .	93	440	6	9	6	1	3	Copiano. . . . .	95	876	4	25	14	8	6
Battuda. . . . .	112	907	6	14	20	12	6	Corteolona. . . . .	65	2099	14	38	48	12	27
Belgioioso. . . . .	82	4557	27	88	81	50	58	Costa dei Nobili. . . . .	59	1063	1	31	18	18	12
Bereguardo. . . . .	80	2290	16	50	48	22	27	Cura Carpignano. . . . .	92	1659	13	31	25	18	19
Borgarello. . . . .	86	764	6	26	18	8	10	Ferrera Erbognone. . . . .	** 89	2426	15	30	45	29	26
Bornasco. . . . .	80	1521	16	40	20	21	12	Filighera. . . . .	86	1195	8	34	26	14	12
Carbonara al Ticino. . . . .	86	1587	16	39	30	22	13	Fossarmato. . . . .	81	1444	13	26	33	11	12
Carpignano. . . . .	102	1367	16	28	26	21	20	Genzone. . . . .	53	845	4	16	9	5	4

(a) Le quote altimetriche contrassegnate con \* furono indicate dall'Ufficio provinciale del Genio civile; quelle contrassegnate con \*\* furono dedotte dalle Carte dell'Istituto geografico militare; le altre dai Risultati dell'Inchiesta circa le condizioni igieniche e sanitarie dei Comuni.

TAVOLA I. — MOVIMENTO PER COMUNI.

Anno 1887.

Pavia.

CIRCONDARI E DISTRETTI — COMUNI	ALTIMETRIA Metri	POPOLAZIONE censita al 31 dicembre 1881	MATRIMONI	NATI		MORTI		CIRCONDARI E DISTRETTI — COMUNI	ALTIMETRIA Metri	POPOLAZIONE censita al 31 dicembre 1881	MATRIMONI	NATI		MORTI	
				Maschi	Femmine	Maschi	Femmine					Maschi	Femmine	Maschi	Femmine
				Gerenzago . . . . .	50	908	3					26	13	6	9
Ghussago . . . . .	102	1013	8	25	20	13	7	Sommo . . . . .	76	1905	11	43	29	29	21
Inverno . . . . .	130	1829	9	26	34	33	25	Spessa . . . . .	35	874	5	24	14	11	10
Landriano . . . . .	94	2797	22	53	60	36	34	Torre d'Arese . . . . .	87	596	6	11	10	5	8
Lardirago . . . . .	* 82	1349	6	30	22	12	8	Torre del Mangano . . . . .	80	1670	12	33	28	23	21
Linarolo . . . . .	75	2316	18	54	41	20	30	Torre dei Negri . . . . .	66	536	3	14	10	7	10
Maghero . . . . .	* 76	1604	8	47	37	24	23	Torre d'Isola . . . . .	82	1525	8	34	33	19	14
Marcignago . . . . .	102	1795	11	39	45	20	18	Torrevecchia Pia . . . . .	82	2220	19	52	42	13	22
Marzano . . . . .	86	1228	13	21	22	8	14	Torriano . . . . .	112	989	5	29	16	5	7
Mezzana Rabattone . . . . .	46	702	5	14	11	6	6	Travacò Siccomario . . . . .	60	1905	8	31	31	13	15
Mirabello ed Uniti di P. . . . .	87	1638	9	29	37	17	11	Trivolzio . . . . .	82	982	7	22	24	8	8
Miradolo . . . . .	21	3300	26	64	58	43	37	Trovo . . . . .	107	1027	11	25	19	13	6
Monticelli Pavese . . . . .	22	1680	17	30	36	19	13	Turago Bordone . . . . .	92	578	2	16	13	5	10
Pavia . . . . .	82	34286	228	551	523	603	541	Valle Salimbene . . . . .	76	755	5	12	18	2	3
Pieve Albignola . . . . .	77	1711	17	35	21	15	14	Valle Bellini . . . . .	122	1343	7	28	34	21	23
Pieve Porto Morone . . . . .	25	3693	37	83	64	61	54	Vidigulfo . . . . .	89	2817	13	56	66	34	25
Rognano . . . . .	329	778	4	22	15	8	4	Villanova d'Ardenghi . . . . .	87	776	5	15	16	6	4
Roucaro . . . . .	95	603	5	11	11	6	7	Villanterio . . . . .	110	3208	19	72	51	35	37
San Genesio . . . . .	88	1364	11	35	22	12	13	Vistarino . . . . .	95	1244	5	27	26	19	15
S. Martino Siccomario . . . . .	57	1674	22	23	23	13	9	Zeccone . . . . .	79	837	10	20	23	5	9
San Nazzaro de' Burgon. . . . .	** 83	4716	33	71	95	53	59	Zerbo . . . . .	57	977	4	11	16	7	10
S. Cristina e Bissone . . . . .	72	3046	20	71	59	35	35	Zinasco . . . . .	89	4053	25	64	68	41	35
S. Alessio con Vialone . . . . .	80	661	6	23	16	10	9								
San Zenone al Po . . . . .	57	1627	14	45	25	23	18								
Scaldasole . . . . .	** 86	1291	9	29	19	17	12								
								TOTALE . . . . .	...	153364	1096	3025	2776	1928	1833

CIRCONDARIO DI VOGHERA.

Albaredo Arnaboldi . . . . .	65	625	6	9	12	3	4	Montesegale . . . . .	** 415	1032	8	15	21	7	6
Arena Po . . . . .	40	3476	34	72	59	54	52	Montù Beccaria . . . . .	180	3955	35	84	76	56	52
Barbianello . . . . .	74	1342	16	21	17	8	8	Montù Berchielli . . . . .	** 300	305	2	7	3	4	2
Bastida dei Dossi . . . . .	** 47	353	4	7	7	5	5	Mornico Losanna . . . . .	245	1334	10	27	28	32	12
Bastida Pancarana . . . . .	77	1604	7	31	26	13	20	Oliva Gessi . . . . .	270	440	5	8	7	9	6
Borghetto Mormorolo . . . . .	** 375	827	10	12	11	14	10	Pancarana . . . . .	68	692	3	16	14	12	4
Bosnasco . . . . .	110	876	13	25	19	9	9	Pietra de' Giorgi . . . . .	320	2036	15	43	47	19	22
Branduzzo . . . . .	73	987	9	12	12	10	2	Pinarolo Po . . . . .	72	1371	9	27	18	9	16
Bressana . . . . .	72	1774	17	42	34	17	16	Pizzale . . . . .	296	1187	5	22	22	14	9
Broni . . . . .	89	6510	43	130	135	90	77	Pizzo Corno . . . . .	** 486	573	5	4	5	2	5
Calcababbio . . . . .	70	1566	12	22	16	14	24	Port'Albera . . . . .	* 94	1753	15	42	30	23	27
Calvignano . . . . .	** 275	374	5	5	12	9	7	Rea . . . . .	80	876	5	11	9	4	9
Campospinoso . . . . .	18	740	10	18	18	7	12	Redavalle . . . . .	76	1261	10	35	27	21	10
Canevino . . . . .	** 511	326	7	8	7	7	1	Retorbido . . . . .	** 170	1456	11	34	37	14	22
Canneto Pavese . . . . .	238	2887	18	64	53	36	33	Rivanazzano . . . . .	** 150	2632	27	36	42	33	36
Casanova Lonati . . . . .	65	661	11	15	15	4	9	Robecco Pavese . . . . .	64	946	10	14	10	8	6
Casatisma . . . . .	90	1383	14	20	6	22	21	Rocca de' Giorgi . . . . .	** 365	407	4	5	16	3	3
Casè Gerola . . . . .	** 81	1958	20	33	28	24	20	Rocca Susella . . . . .	** 348	486	5	8	8	6	7
Castana . . . . .	295	1555	18	32	34	14	21	Rovescala . . . . .	252	2013	13	46	48	28	39
Casteggio . . . . .	120	3865	31	82	68	34	37	San Cipriano Po . . . . .	15	977	8	19	17	10	6
Castelletto Po . . . . .	73	549	3	8	3	2	4	San Damiano al Colle . . . . .	259	2172	19	46	43	30	34
Caecima . . . . .	** 339	536	2	9	12	6	6	San Donzè Semola . . . . .	** 305	295	2	2	2	7	3
Cervesina . . . . .	75	2160	17	44	35	22	22	Santa Giulietta . . . . .	* 78	2362	20	55	44	28	22
Cigognola . . . . .	286	1941	21	46	38	24	17	Silvano Pietra . . . . .	** 85	1233	3	14	17	13	15
Codevilla . . . . .	** 195	1918	16	23	23	27	19	Sorlese . . . . .	** 285	2469	20	50	52	36	25
Corana . . . . .	74	1446	12	18	24	18	13	Staghiglione . . . . .	** 276	1343	11	28	21	16	8
Cornale . . . . .	** 75	1130	18	20	14	19	11	Stradella . . . . .	89	8540	71	137	134	146	135
Corvino San Quirico . . . . .	142	1534	18	28	23	25	25	Torrazza Coste . . . . .	** 160	1700	10	33	22	27	18
Dorelasco . . . . .	** 288	531	4	5	11	6	9	Torre del Monte . . . . .	** 412	551	5	11	12	9	6
Godiasco . . . . .	** 193	1785	7	26	26	18	15	Torricella Verzate . . . . .	80	917	3	13	15	10	5
Golferenzo . . . . .	** 464	529	8	10	11	5	3	Trebbiano Nizza . . . . .	** 445	299	2	9	7	2	1
Lirio' . . . . .	** 255	472	6	9	8	4	3	Verretto . . . . .	73	558	5	4	10	7	4
Mezzana Corti Bottarone . . . . .	75	713	9	11	17	5	7	Verrua Siccomario . . . . .	70	2116	32	33	41	20	29
Mezzanino . . . . .	62	1388	13	34	28	12	21	Voghera . . . . .	** 95	16376	130	299	259	286	257
Montalto Pavese . . . . .	** 467	1351	17	23	22	24	23	Volpara . . . . .	** 325	492	1	11	14	4	3
Montebello . . . . .	** 105	1981	13	28	33	15	22	Zenevredo . . . . .	150	455	7	17	7	2	7
Montecalvo Versiggia . . . . .	** 415	1318	16	41	35	24	18								
Montescano . . . . .	250	785	5	16	20	7	6								
								TOTALE . . . . .	...	123766	1056	2324	2157	1614	1503

TAVOLA I. — MOVIMENTO PER COMUNI.

Anno 1887.

Perugia.

CIRCONDARI E DISTRETTI — COMUNI	ALTIMETRIA Metri	POPOLAZIONE censita al 31 dicembre 1881	MATRIMONI	NATI		MORTI		CIRCONDARI E DISTRETTI — COMUNI	ALTIMETRIA Metri	POPOLAZIONE censita al 31 dicembre 1881	MATRIMONI	NATI		MORTI	
				Maschi	Femmine	Maschi	Femmine					Maschi	Femmine	Maschi	Femmine

PROVINCIA DI PERUGIA. (a)

(Umbria).

CIRCONDARIO DI FOLIGNO.

Assisi . . . . .	409	16203	132	317	248	220	178	Sigillo . . . . .	498	1664	16	44	29	22	19
Cannara . . . . .	188	2592	20	58	50	21	29	Spello . . . . .	* 280	4940	41	87	78	41	56
Foligno . . . . .	233	22905	181	466	424	356	321	Valtopina . . . . .	355	1260	13	27	17	18	14
Fossato di Vico . . . . .	?	2310	24	53	45	30	28								
Gualdo Tadino . . . . .	523	8477	103	222	194	121	128								
Nocera Umbra . . . . .	517	6567	36	107	118	72	75	TOTALE . . . . .	...	66918	566	1381	1203	901	848

CIRCONDARIO DI ORVIETO.

Allerona . . . . .	* 481	1524	13	33	34	14	9	Pacciano . . . . .	450	1273	10	35	22	15	14
Castel Giorgio . . . . .	500	1859	23	42	37	18	15	Parrano . . . . .	550	993	5	18	26	10	14
Castel Viscardo . . . . .	507	1932	18	41	56	22	18	Piegara . . . . .	300	4371	43	93	90	57	41
Città della Pieve . . . . .	507	7315	63	155	139	95	79	Porano . . . . .	450	1092	12	19	21	8	6
Fabro . . . . .	500	2121	14	50	53	21	19	San Venanzo . . . . .	400	2140	25	34	43	21	23
Ficulle . . . . .	461	2652	12	45	49	38	32	San Vito in Monte . . . . .	490	1632	14	29	80	11	14
Montegabbione . . . . .	600	2031	16	48	39	19	13								
Monteleone d'Orvieto . . . . .	500	1978	19	41	47	26	32	TOTALE . . . . .	...	48844	373	1024	1025	539	523
Orvieto . . . . .	300	15931	86	341	339	164	194								

CIRCONDARIO DI PERUGIA.

Baschi . . . . .	227	5128	29	105	99	59	55	Montecastello di Vibio . . . . .	475	1906	19	31	38	27	17
Bastia . . . . .	?	3731	29	75	88	65	74	Montone . . . . .	400	2358	26	50	52	24	22
Bettona . . . . .	359	2999	23	71	68	34	43	Panicale . . . . .	400	4004	53	108	78	54	59
Castiglione del Lago . . . . .	300	10838	88	228	247	119	132	Passignano . . . . .	* 261	3421	34	74	70	38	29
Citerna . . . . .	439	2569	20	59	59	48	48	Perugia . . . . .	* 482	51354	432	963	923	642	617
Città di Castello . . . . .	281	24002	181	475	472	340	328	Pietralunga . . . . .	?	4053	26	95	71	46	46
Collazzone . . . . .	550	2725	16	69	58	46	46	San Giustino . . . . .	317	4700	31	105	91	71	65
Corciano . . . . .	400	4499	45	114	99	49	40	San Giustino e Pascelupo . . . . .	586	2222	41	62	51	25	23
Costacciaro . . . . .	565	1793	24	56	53	33	26	Todi . . . . .	* 449	15325	95	325	301	188	201
Deruta . . . . .	240	5096	59	105	112	82	72	Torgiano . . . . .	249	3398	36	91	67	52	36
Fratra Todina . . . . .	150	1328	3	34	19	10	12	Tuoro . . . . .	300	2823	36	72	52	33	22
Gubbio . . . . .	522	23316	294	511	450	293	252	Umbertide . . . . .	247	11472	84	282	231	124	116
Lisciano Niccone . . . . .	260	1899	25	46	41	22	17	Valfabbrica . . . . .	250	2340	56	52	43	20	16
Magione . . . . .	331	6927	69	146	150	59	57	TOTALE . . . . .	...	222248	2007	4770	4432	2796	2676
Marsciano . . . . .	160	11626	102	281	268	138	150								
Massa Martana . . . . .	400	4396	31	85	81	55	55								

CIRCONDARIO DI RIETI.

Ascrea . . . . .	** 757	987	7	15	17	6	5	Frasso Sabino . . . . .	** 405	600	4	10	10	6	8
Aspra . . . . .	404	1427	10	32	25	19	20	Greccio . . . . .	400	1761	20	33	25	11	14
Belmonte in Sabina . . . . .	** 755	1198	5	20	24	11	7	Labro . . . . .	500	1517	10	30	35	17	29
Cantalupo in Sabina . . . . .	** 303	919	7	13	15	7	6	Longone Sabino . . . . .	** 804	1708	7	33	23	19	10
Casaprota . . . . .	** 531	1132	5	20	16	13	7	Magliano Sabino . . . . .	200	3018	32	63	62	29	27
Castel di Tora . . . . .	** 604	1524	16	32	30	17	18	Marcetelli . . . . .	** 930	620	6	12	10	4	6
Castelnuovo di Farfa . . . . .	** 370	820	7	14	18	9	11	Mompeo . . . . .	** 407	698	..	7	17	9	9
Collalto . . . . .	** 995	1255	4	28	25	16	9	Montasola . . . . .	480	581	3	13	16	11	6
Collechio . . . . .	** 1000	400	2	8	4	4	2	Montebuono . . . . .	?	1399	9	32	21	18	14
Collevecchio . . . . .	100	1723	21	36	41	24	23	Monteleone Sabino . . . . .	** 491	1612	11	22	30	17	18
Concerviano . . . . .	** 579	1134	3	13	17	8	7	Montenero in Sabina . . . . .	400	572	4	9	6	7	6
Configni . . . . .	500	862	12	26	17	5	6	Monte San Giovanni in Sabina . . . . .	** 728	1102	13	27	18	19	28
Cottanello . . . . .	400	3216	20	66	67	29	43	Montopoli in Sabina . . . . .	** 331	1480	9	41	25	10	8
Fara in Sabina . . . . .	** 484	2363	18	46	50	28	19	Morro Reatino . . . . .	520	584	9	16	9	5	10
Forano . . . . .	** 208	1324	15	23	24	15	8	Nespolo . . . . .	** 911	694	1	21	15	7	3

(a) Le quote altimetriche contrassegnate con un \* furono indicate dall'Ufficio provinciale del Genio civile; quelle contrassegnate con \*\* furono dedotte dalle Carte dell'Istituto geografico militare; le altre dai Risultati dell'Inchiesta circa le condizioni igieniche e sanitarie dei Comuni.



TAVOLA I. — MOVIMENTO PER COMUNI.

Anno 1887.

Perugia - Pesaro.

CIRCONDARI E DISTRETTI — COMUNI	ALTIMETRIA Metri	POPOLAZIONE censita al 31 dicembre 1881	MATRIMONI	NATI		MORTI		CIRCONDARI E DISTRETTI — COMUNI	ALTIMETRIA Metri	POPOLAZIONE censita al 31 dicembre 1881	MATRIMONI	NATI		MORTI	
				Maschi	Femmine	Maschi	Femmine					Maschi	Femmine	Maschi	Femmine
				Orvinio. . . . .	** 830	1544	11					29	28	15	14
Paganico. . . . .	** 700	629	5	17	12	7	13	Salisano . . . . .	** 463	644	8	15	14	5	4
Petescia . . . . .	** 667	896	4	15	24	10	10	Scandriglia . . . . .	** 535	2209	37	43	57	21	22
Poggio Bustone. . . . .	700	1323	13	31	36	25	22	Selci. . . . .	240	1087	8	17	21	14	10
Poggio Catino . . . . .	** 387	1120	9	29	7	10	9	Stimigliano. . . . .	** 205	794	9	21	16	6	2
Poggio Fidoni . . . . .	650	1479	18	28	32	22	17	Tarano. . . . .	140	1122	13	24	25	11	9
Poggio Mirieto . . . . .	** 242	2748	19	51	49	28	23	Toffa . . . . .	** 262	1360	9	24	20	14	15
Poggio Moiano . . . . .	** 320	1828	10	43	35	14	13	Torriceia in Sabina . . . . .	** 617	1658	16	29	27	11	16
Poggio Nativo . . . . .	** 422	1145	6	30	24	8	22	Torri in Sabina . . . . .	200	1831	18	42	34	28	17
Poggio San Lorenzo . . . . .	400	663	4	15	12	8	11	Vacone. . . . .	400	441	3	7	8	1	..
Pozzaglia. . . . .	** 860	1365	8	28	19	11	17	Varco Sabino. . . . .	** 719	788	4	14	10	9	4
Rieti. . . . .	414	16822	114	311	276	110	204	TOTALE . . . . .	...	87014	680	1734	1595	946	920
Rivodutri. . . . .	480	1357	11	22	27	15	16								
Roccantica . . . . .	** 457	808	6	18	17	13	16								

CIRCONDARIO DI SPOLETO.

Bevagna . . . . .	209	5003	51	101	109	49	51	Norcia . . . . .	* 604	8733	70	160	166	108	84
Campello sul Clitunno. . . . .	320	1430	9	30	20	19	16	Poggiodomo. . . . .	953	836	24	17	17	11	7
Cascia . . . . .	650	4469	19	71	68	41	43	Preci. . . . .	550	2698	28	49	55	27	18
Castel Ritaldi e San Gio- vanni. . . . .	180	1691	16	32	28	23	17	Sant'Anatolia di Narco . . . . .	260	1187	7	17	18	13	17
Cerreto di Spoleto . . . . .	450	1898	13	34	34	18	26	Scheggino . . . . .	230	679	3	9	13	4	10
Ferentillo . . . . .	235	2565	21	29	47	18	27	Sellano . . . . .	699	2709	19	43	46	22	37
Giano dell'Umbria . . . . .	350	1694	11	38	23	15	20	Spoleto. . . . .	* 381	21507	158	397	347	343	282
Gualdo Cattaneo . . . . .	400	3462	14	66	59	61	65	Trevi . . . . .	* 419	5205	50	98	103	76	74
Montefalco . . . . .	462	5102	37	119	82	70	69	Vallo di Nera. . . . .	330	905	7	17	15	10	7
Monteleone di Spoleto. . . . .	** 957	1563	16	35	40	21	16	TOTALE . . . . .	...	73336	573	1362	1290	949	886

CIRCONDARIO DI TERNI.

Acquasparta . . . . .	550	3599	37	61	58	45	41	Montefranco . . . . .	250	1249	19	13	18	7	10
Alviano . . . . .	?	908	14	14	12	10	11	Narni . . . . .	204	11671	77	190	199	164	138
Amelia. . . . .	380	8885	54	228	191	125	108	Otricoli. . . . .	?	1522	20	21	29	21	18
Arrone. . . . .	210	2139	25	23	32	21	22	Papigno . . . . .	226	1521	20	31	41	23	31
Attigliano . . . . .	125	713	6	12	15	4	5	Penna in Teverina. . . . .	150	886	8	13	16	8	8
Calvi dell'Umbria. . . . .	* 800	2181	13	45	50	27	27	Piediluco. . . . .	466	1054	11	16	36	11	14
Cesi . . . . .	404	2487	26	40	36	18	23	Polino . . . . .	550	402	..	6	9	5	3
Collescipoli. . . . .	390	2236	21	38	31	17	24	San Gemini . . . . .	385	2194	11	29	24	30	18
Collestatte . . . . .	400	789	9	16	8	11	6	Stroncone . . . . .	397	3351	41	66	50	39	41
Giove . . . . .	350	1234	12	28	24	9	22	Terni . . . . .	134	15853	219	466	410	258	211
Guarda . . . . .	410	1456	6	31	26	14	14	Torre Orsina . . . . .	310	366	2	9	5	1	2
Lugnano in Teverina . . . . .	430	1715	17	31	27	14	10	TOTALE . . . . .	...	73700	703	1534	1436	934	892
Montecastrilli. . . . .	150	5289	35	107	89	52	75								

PROVINCIA DI PESARO E URBINO. (a)

CIRCONDARIO DI PESARO.

Barchi . . . . .	260	1591	10	37	35	26	34	Novilara . . . . .	150	1467	24	32	34	21	20
Candelara . . . . .	194	1816	14	40	48	27	37	Orciano di Pesaro . . . . .	245	2460	11	60	43	43	39
Cartoceto. . . . .	265	2785	27	45	54	59	60	Pergola. . . . .	300	8763	57	151	141	78	101
Fano. . . . .	11	21341	173	416	384	332	296	Pesaro . . . . .	9	20909	139	396	349	387	324
Fierenzuola . . . . .	300	1496	10	45	33	21	18	Piaggie . . . . .	168	803	9	13	15	9	12
Fratte Rosa . . . . .	380	1704	6	28	34	27	23	Pozzo Alto . . . . .	115	1093	23	17	12	15	21
Gabice . . . . .	159	823	10	18	27	11	12	Saltara. . . . .	150	1758	15	28	39	26	29
Ginestreto . . . . .	300	1661	10	38	31	23	26	San Costanzo. . . . .	177	3963	53	77	88	84	86
Gradara . . . . .	122	1989	12	50	39	22	27	San Giorgio di Pesaro. . . . .	190	1424	9	33	28	20	17
Mondavio . . . . .	250	2883	26	65	61	43	61	San Lorenzo in Campo. . . . .	87	2882	27	63	51	39	33
Mondolfo . . . . .	170	3783	33	86	65	73	66	Sant'Angelo in Lizzola . . . . .	?	1946	24	50	37	31	32
Montebaroccio . . . . .	298	2784	20	37	52	41	45	Serra Sant'Abbondio . . . . .	567	1535	9	28	22	23	20
Monteciccardo . . . . .	450	1682	21	43	36	22	17	Serrungarina. . . . .	250	2056	23	40	44	34	37
Monte l'Abbate. . . . .	300	2086	19	45	50	35	37	Sorbolongo . . . . .	260	640	5	9	9	5	12
Montemaggiore al Me- tauro. . . . .	100	1308	17	30	27	15	21	Tomba di Pesaro. . . . .	150	2923	16	78	58	35	45
Monte Porzio. . . . .	100	2294	14	55	40	36	44	TOTALE . . . . .	...	106648	866	2153	1986	1663	1652

(a) Le quote altimetriche furono dedotte dai Risultati dell'Inchiesta circa le condizioni igieniche e sanitarie dei Comuni.



TAVOLA I. — MOVIMENTO PER COMUNI.

Anno 1887.

Pesaro - Piacenza.

CIRCONDARI E DISTRETTI — COMUNI	ALTIMETRIA Metri	POPOLAZIONE censita al 31 dicembre 1881	MATRIMONI	NATI		MORTI		CIRCONDARI E DISTRETTI — COMUNI	ALTIMETRIA Metri	POPOLAZIONE censita al 31 dicembre 1881	MATRIMONI	NATI		MORTI	
				Maschi	Femmine	Maschi	Femmine					Maschi	Femmine	Maschi	Femmine
				Acqualagna . . . . .	200	2844	31					58	49	39	34
Apecchio . . . . .	373	3213	31	60	73	30	39	Monte Grimano . . . . .	350	2413	20	48	56	35	38
Audoforte . . . . .	700	1735	5	37	31	28	24	Peglio . . . . .	700	831	10	15	18	8	4
Belforte all'Isauro . . . . .	900	502	3	6	10	6	10	Pennabilli . . . . .	458	2875	18	58	67	45	58
Borgo Pace . . . . .	471	1593	12	35	32	16	18	Retriano . . . . .	300	862	7	27	13	13	14
Cagli . . . . .	183	10267	92	216	204	152	138	Pian di Castello . . . . .	800	752	2	15	24	7	9
Cantiano . . . . .	362	3176	35	67	67	46	53	Pian di Meleto . . . . .	332	1810	18	45	38	33	30
Carpegna . . . . .	900	1340	5	29	21	25	27	Pietrarubbia . . . . .	750	595	8	15	14	12	12
Casteldelci . . . . .	601	996	7	29	16	19	10	Piobbigo . . . . .	340	1698	12	34	25	20	19
Colbordolo . . . . .	180	2517	20	75	76	39	30	San Leo . . . . .	550	4318	34	100	97	43	64
Fernignano . . . . .	242	2579	28	58	54	34	30	Sant'Agata Feltria . . . . .	579	4770	22	138	121	91	90
Fossombrone . . . . .	113	9120	37	200	134	150	129	Sant'Angelo in Vado . . . . .	361	3950	24	69	65	53	43
Frontino . . . . .	394	500	5	8	11	4	4	Sant'Ippolito . . . . .	600	1553	15	25	27	24	26
Frontone . . . . .	639	1552	24	52	48	29	24	Sassocorvaro . . . . .	350	3128	27	59	56	41	40
Isola del Piano . . . . .	210	1085	11	24	16	11	16	Sasso Feltrio . . . . .	250	1588	10	36	35	27	21
Lunano . . . . .	309	777	4	13	16	9	13	Scavolino . . . . .	?	964	7	23	20	15	19
Macerata Feltria . . . . .	314	2363	14	50	43	49	37	Talamello . . . . .	273	5272	30	117	111	60	81
Majolo . . . . .	551	1357	10	29	23	13	16	Tavoleto . . . . .	750	1091	12	24	23	17	13
Mercatello . . . . .	469	2317	10	45	37	20	23	Urbania . . . . .	240	5143	36	96	95	49	58
Montecalvo in Foglia . . . . .	700	849	14	22	21	15	12	Urbino . . . . .	452	16812	134	334	301	266	237
Monte Cerignone . . . . .	300	1236	12	31	25	10	15	TOTALE . . . . .	...	116395	908	2494	2305	1663	1668
Monte Copiolo . . . . .	824	1347	6	30	42	16	23								

CIRCONDARIO DI URBINO.

PROVINCIA DI PIACENZA. (a)

CIRCONDARIO DI FIORENZUOLA D'ARDA.

Alseno . . . . .	** 79	4478	46	99	84	60	52	Gropparello . . . . .	** 452	4260	29	81	97	56	45
Bardi . . . . .	** 625	6523	46	120	116	61	91	Lugagnano Vald'Arda . . . . .	** 229	4736	40	80	89	71	62
Besenzone . . . . .	** 48	1998	15	39	36	24	17	Morfasso . . . . .	** 631	3922	26	82	69	44	58
Boccolo de' Tassi . . . . .	** 875	2201	16	27	29	24	22	San Pietro in Cerro . . . . .	40	2185	13	29	36	17	22
Cadeo . . . . .	** 67	3300	18	64	53	33	24	Vernasca . . . . .	** 449	5043	46	92	107	64	75
Carpaneto . . . . .	** 110	5617	48	134	120	57	56	Villanova sull'Arda . . . . .	43	2895	30	64	47	29	24
Castell'Arquato . . . . .	** 225	4818	39	111	104	71	65	TOTALE . . . . .	...	63114	467	1217	1148	719	718
Cortemaggiore . . . . .	** 50	4549	19	79	51	46	37								
Fiorenzuola d'Arda . . . . .	** 82	6589	36	116	110	62	68								

CIRCONDARIO DI PIACENZA.

Agazzano . . . . .	** 184	2786	32	58	52	27	34	Pianello Val Tidone . . . . .	** 185	3699	38	78	45	38	35
Bettola . . . . .	** 329	7096	47	166	148	106	106	Piozzano . . . . .	** 222	2206	23	32	40	30	21
Borgonovo Val Tidone . . . . .	90	6788	40	116	129	101	113	Podenzano . . . . .	** 116	3501	32	75	58	31	47
Calendasco . . . . .	55	3450	31	77	58	48	36	Ponte dell'Oglio . . . . .	** 206	4026	33	70	70	35	47
Caorso . . . . .	60	4293	37	82	69	32	39	Pontenure . . . . .	** 64	3299	29	78	64	31	27
Castel S. Giovanni . . . . .	72	8426	58	170	178	129	98	Rivalta Trebbia . . . . .	** 136	2665	19	46	49	33	37
Castelvetro Piacentino . . . . .	37	3943	35	82	79	60	37	Rivergaro . . . . .	** 140	4508	33	82	93	63	54
Coli . . . . .	** 630	3748	29	74	63	51	37	Rotofreno . . . . .	64	3385	23	68	56	33	18
Farini d'Olmo . . . . .	** 426	5461	44	129	115	70	57	S. Giorgio Piacentino . . . . .	** 104	4273	35	87	101	43	51
Ferriere . . . . .	** 618	5919	53	138	121	63	75	San Lazzaro Alberoni . . . . .	72	2916	29	62	52	28	24
Gossolengo . . . . .	** 90	2350	18	48	51	24	27	S. Antonio a Trebbia . . . . .	66	3160	18	59	51	23	28
Gagnano Trebbiense . . . . .	80	3321	32	65	64	32	32	Sarmato . . . . .	68	2782	30	41	49	47	31
Monticelli d'Ongina . . . . .	66	6527	55	121	111	82	75	Travo . . . . .	** 171	5315	31	96	89	70	77
Mortizza . . . . .	45	3009	14	65	49	30	38	Vigolzone . . . . .	** 165	3208	31	56	65	33	35
Nibbiano . . . . .	** 331	4352	43	78	79	39	43	Ziano . . . . .	** 270	5469	57	116	114	51	46
Pecorara . . . . .	** 500	2735	36	58	47	51	40	TOTALE . . . . .	...	163603	1300	3091	2938	2072	2040
Piacenza . . . . .	66	34987	235	508	529	538	580								

(a) Le quote altimetriche contrassegnate con \*\* furono dedotte dalle Carte dell'Istituto geografico militare; le altre dai Risultati dell'Inchiesta circa le condizioni igieniche e sanitarie dei Comuni.

TAVOLA I. — MOVIMENTO PER COMUNI.

Anno 1887.

Pisa - Porto Maurizio.

CIRCONDARI E DISTRETTI — COMUNI	ALTIMETRIA Metri	POPOLAZIONE censita al 31 dicembre 1881	MATRIMONI	NATI		MORTI		CIRCONDARI E DISTRETTI — COMUNI	ALTIMETRIA Metri	POPOLAZIONE censita al 31 dicembre 1881	MATRIMONI	NATI		MORTI	
				Maschi	Femmine	Maschi	Femmine					Maschi	Femmine		

PROVINCIA DI PISA. (a)

CIRCONDARIO DI PISA.

Bagni San Giuliano . . .	10	19560	164	378	377	192	174	Orciano Pisano . . . . .	122	857	11	19	12	6	6
Bientina . . . . .	10	3483	24	65	66	41	37	Palaja . . . . .	240	10381	82	182	211	106	99
Buti . . . . .	85	5067	45	116	85	58	70	Peccioli . . . . .	139	6692	40	151	120	77	80
Calci . . . . .	70	6532	55	117	90	79	72	Pisa . . . . .	3	53957	438	886	871	719	732
Calcinaja . . . . .	16	3676	35	57	52	35	29	Ponsacco . . . . .	24	4150	28	77	80	50	63
Capannoli . . . . .	51	3369	17	69	65	40	37	Pontedera . . . . .	14	11701	99	234	217	177	189
Cascina . . . . .	5	21875	176	419	404	265	225	Riparbella . . . . .	216	4039	37	114	80	54	36
Castellina Marittima . . .	384	2251	23	39	40	14	22	Rosignano Marittimo . . .	147	7288	87	127	156	62	71
Chianni . . . . .	287	3176	28	73	54	40	34	Santa Luce . . . . .	200	2417	24	39	44	29	25
Colle Salvetti . . . . .	19	9039	85	185	159	105	75	Terricciola . . . . .	70	4029	43	62	77	41	34
Fauglia . . . . .	91	7498	68	155	134	62	71	Vecchiano . . . . .	7	6713	34	135	108	85	70
Lajatico . . . . .	196	2185	19	42	41	26	26	Vicopisano . . . . .	46	7061	55	98	109	64	71
Lari . . . . .	129	10945	101	215	186	137	134	TOTALE . . . . .	...	219432	1829	4083	3866	2578	2502
Lorenzana . . . . .	126	1491	11	29	28	14	20								

CIRCONDARIO DI VOLTERRA.

Campiglia Marittima . . .	276	6466	67	153	119	68	65	Monteverdi . . . . .	367	1529	17	36	37	21	17
Casale di Val di Cecina . .	214	1408	14	33	33	27	22	Piombino . . . . .	19	4595	31	72	73	59	51
Castagneto . . . . .	194	6019	44	136	121	77	66	Pomarance . . . . .	367	7524	56	133	114	65	68
Casteln. di Val di Cecina .	567	4804	38	92	121	40	56	Sassetta . . . . .	337	1076	10	24	17	9	9
Cecina . . . . .	15	5898	59	131	145	85	53	Suvereto . . . . .	127	2641	21	57	63	36	22
Guardistallo . . . . .	294	1900	16	36	38	13	13	Volterra . . . . .	544	14063	92	225	204	174	150
Montec. di Val di Cecina .	414	4558	36	86	70	45	47	TOTALE . . . . .	...	64131	523	1243	1189	731	649
Montescudajo . . . . .	242	1650	22	29	34	12	10								

PROVINCIA DI PORTO MAURIZIO. (a)

CIRCONDARIO DI PORTO MAURIZIO.

Aquila d'Arroscia . . .	477	875	1	14	19	18	17	Dolcedo . . . . .	105	2533	11	31	22	28	32
Arno . . . . .	652	331	..	4	6	2	1	Gazzelli . . . . .	267	486	2	5	4	6	5
Aurigo . . . . .	437	744	6	17	16	10	23	Lavina . . . . .	377	296	..	4	5	5	9
Bestagno . . . . .	242	403	4	2	3	5	4	Lucinasco . . . . .	495	672	2	9	10	7	5
Borghetto d'Arroscia . . .	150	1096	9	15	10	20	13	Maro Castello . . . . .	183	152	..	1	..	3	2
Borgomaro . . . . .	183	801	6	9	16	8	18	Mendatica . . . . .	782	598	3	16	15	11	11
Borgo Sant'Agata . . . . .	275	488	9	12	7	5	5	Moano . . . . .	547	749	4	5	10	6	8
Candiasco . . . . .	285	225	..	..	1	1	1	Moltedo Superiore . . . . .	200	546	4	3	5	5	7
Caramagna Ligure . . . . .	39	574	3	10	11	9	6	Montegrazie . . . . .	275	613	1	5	5	3	4
Caravonica . . . . .	364	342	2	9	4	7	4	Montegrosso Pian Latte . .	723	303	2	10	9	7	6
Carpasio . . . . .	710	765	5	13	20	18	9	Olivastri . . . . .	293	132	2	..	2	..	2
Cartari e Calderara . . . .	451	486	3	12	9	10	7	Oneglia . . . . .	5	7433	55	95	79	112	115
Castelvec. di S. Maria M.	93	447	1	4	9	6	10	Pantasma . . . . .	433	449	3	4	4	3	5
Cenova . . . . .	557	304	..	9	8	8	9	Pianavia . . . . .	392	277	1	5	2	1	8
Cervo . . . . .	68	821	9	12	15	6	14	Piani . . . . .	27	621	5	15	14	5	10
Cesio . . . . .	512	333	2	4	7	3	3	Pietrabruna . . . . .	390	867	5	12	11	12	12
Chiusanico . . . . .	366	489	1	5	9	7	8	Pieve di Teco . . . . .	245	2958	25	40	39	40	41
Chiusavecchia . . . . .	236	364	3	1	4	5	3	Poggi . . . . .	149	449	1	5	2	6	9
Chivezza . . . . .	251	693	6	10	6	8	4	Pontedassio . . . . .	110	1302	6	16	15	17	21
Conio . . . . .	619	507	4	13	10	18	10	Pornassio . . . . .	484	1305	8	34	20	21	13
Cosio d'Arroscia . . . . .	752	904	7	18	17	20	21	Porto Maurizio . . . . .	43	6827	51	92	90	78	90
Costa d'Oneglia . . . . .	145	511	..	8	8	5	5	Prelà . . . . .	331	853	11	14	9	14	8
Diano Arentino . . . . .	298	531	3	4	6	8	11	Ranzo . . . . .	267	1184	3	20	10	24	16
Diano Borello . . . . .	522	836	6	12	9	12	20	Rezzo . . . . .	438	1168	8	17	29	14	16
Diano Calderina . . . . .	83	495	..	5	5	9	8	S. Bartolom. del Cervo . . .	25	909	4	17	4	18	10
Diano Castello . . . . .	155	897	7	11	17	24	30	S. Bartolomeo ed Arzeno . .	497	309	..	4	3	6	5
Diano Marina . . . . .	2	2040	10	13	23	62	69	San Lazzaro Reale . . . . .	240	282	..	4	3	3	5
Diano San Pietro . . . . .	184	802	3	9	10	9	8	Sarola . . . . .	103	235	1	4	4	3	4

(a) Le quote altimetriche furono dedotte dalle Carte dell'Istituto geografico militare.

TAVOLA I. — MOVIMENTO PER COMUNI.

Anno 1887.

Porto Maurizio - Potenza.

CIRCONDARI E DISTRETTI — COMUNI	ALTIMETRIA Metri	POPOLAZIONE censita al 31 dicembre 1881	MATRIMONI		NATI		MORTI		CIRCONDARI E DISTRETTI — COMUNI	ALTIMETRIA Metri	POPOLAZIONE censita al 31 dicembre 1881	MATRIMONI		NATI		MORTI	
			Maschi	Femmine	Maschi	Femmine	Maschi	Femmine				Maschi	Femmine	Maschi	Femmine		
Tavole . . . . .	473	496	6	10	8	4	9	9	Villa Guardia . . . . .	430	303	3	5	6	4	4	
Torrazza . . . . .	168	376	1	3	3	3	5	5	Villatalla . . . . .	552	400	1	4	3	5	5	
Torria . . . . .	430	589	3	10	5	9	8	8	Villa Viani . . . . .	380	500	3	8	8	12	11	
Valloria Marittima . . . . .	407	299	..	2	2	4	3	7	Ville San Pietro . . . . .	497	534	3	4	10	14	7	
Vasia . . . . .	385	706	2	11	10	14	17	17	Ville San Sebastiano . . . . .	449	311	..	7	..	3	8	
Vessalico . . . . .	197	503	4	8	6	7	10	10									
Villa Faraldi . . . . .	328	1032	11	10	13	15	13	13	TOTALE . . . . .	..	58659	366	824	784	875	920	

CIRCONDARIO DI SAN REMO.

Airole . . . . .	151	1502	8	28	16	16	24	24	Piena . . . . .	581	1544	12	18	13	22	19
Apricale . . . . .	274	1902	9	30	20	25	17	17	Pigna . . . . .	310	3302	16	45	58	52	51
Badalucco . . . . .	179	2311	17	58	57	34	38	38	Pompejana . . . . .	187	865	3	13	8	17	12
Bajardo . . . . .	900	1562	21	18	26	121	124	124	Riva Ligure . . . . .	6	577	1	13	16	8	13
Bordighera . . . . .	47	2556	13	34	30	28	26	26	Rocchetta Nervina . . . . .	225	733	7	6	14	8	14
Borghetto San Nicolò . . . . .	100	531	4	4	8	7	6	6	San Biagio della Cima . . . . .	105	928	11	13	18	6	12
Boscomare . . . . .	369	481	..	5	4	5	6	6	San Lorenzo al Mare . . . . .	7	232	..	1	..	5	3
Bussana . . . . .	205	797	8	4	8	39	29	29	San Remo . . . . .	2	16055	106	241	220	183	181
Camporosso . . . . .	25	1468	12	14	20	18	16	16	Santo Stefano al Mare . . . . .	7	653	1	9	3	10	11
Castellaro . . . . .	265	809	7	8	15	19	45	45	Sasso di Bordighera . . . . .	221	168	1	2	3	2	3
Castel Vittorio . . . . .	451	1612	12	27	27	23	26	26	Seborga . . . . .	517	293	5	1	5	4	..
Ceriana . . . . .	369	2477	14	37	37	40	32	32	Soldano . . . . .	91	525	5	6	7	6	8
Cipressa . . . . .	249	532	2	6	3	9	7	7	Taggia . . . . .	39	4404	30	66	77	63	45
Col di Rodi . . . . .	253	1968	11	33	33	15	18	18	Terzorio . . . . .	200	260	..	4	11	7	3
Costarainera . . . . .	234	333	..	3	4	3	4	4	Triora . . . . .	789	4826	30	69	87	63	66
Dolceacqua . . . . .	75	2207	27	38	35	23	22	22	Vallebona . . . . .	157	831	8	11	11	7	4
Isolabona . . . . .	102	1135	8	21	18	12	18	18	Vallecrossia . . . . .	60	748	5	11	16	20	11
Linguglietta . . . . .	320	515	2	8	4	10	2	2	Ventimiglia . . . . .	16	8882	92	178	139	135	92
Montalto Ligure . . . . .	313	1183	8	26	30	18	18	18								
Perinaldo . . . . .	577	1885	11	47	36	30	31	31	TOTALE . . . . .	..	73592	527	1156	1137	1113	1057

PROVINCIA DI POTENZA. (a)

(Basilicata)

CIRCONDARIO DI LAGONEGRO.

Calvera . . . . .	566	1176	9	25	13	13	14	14	Roccanova . . . . .	648	2157	12	33	31	36	36
Carbone . . . . .	685	1801	17	37	21	23	24	24	Rotonda . . . . .	633	4711	43	75	79	46	54
Castelluccio Inferiore . . . . .	606	2683	18	38	31	18	29	29	Rotondella . . . . .	376	4316	40	96	85	110	76
Castelluccio Superiore . . . . .	704	2724	27	44	47	35	29	29	San Chirico Raparo . . . . .	822	2984	18	51	43	31	42
Castelsaraceno . . . . .	860	1851	14	45	48	33	21	21	S. Costantino Albanese . . . . .	650	1561	12	19	21	30	35
Castronuovo di S. Andrea . . . . .	650	2798	33	63	49	45	37	37	San Giorgio Lucano . . . . .	416	1895	19	42	38	29	19
Cersosimo . . . . .	570	1108	7	7	8	8	11	11	San Martino d'Agri . . . . .	666	1427	14	28	25	24	27
Chiaromonte . . . . .	795	2773	21	53	37	42	32	32	San Paolo Albanese . . . . .	848	1083	7	14	18	17	18
Colobraro . . . . .	585	2773	18	43	35	34	37	37	San Severino Lucano . . . . .	884	3515	34	61	52	48	45
Episcopia . . . . .	645	1946	11	20	30	16	28	28	San' Arcangelo . . . . .	387	4847	50	125	129	96	95
Fardella . . . . .	817	1254	3	22	14	7	14	14	Sarconi . . . . .	635	1204	6	17	16	16	15
Francavilla sul Sinni . . . . .	422	2848	22	60	53	51	42	42	Senise . . . . .	335	5602	38	104	92	86	76
Lagonegro . . . . .	666	4035	41	57	68	45	42	42	Teana . . . . .	806	1256	6	21	15	20	17
Latronico . . . . .	886	3176	32	55	55	40	23	23	Terranova di Pollino . . . . .	940	2022	12	41	43	24	32
Lauria . . . . .	452	10920	86	179	165	89	95	95	Trecchina . . . . .	500	2871	29	46	28	32	30
Maratea . . . . .	311	5340	41	71	63	47	48	48	Tursi . . . . .	300	4259	34	76	61	100	83
Moliterno . . . . .	880	6326	36	122	88	86	88	88	Valsinì . . . . .	203	1932	16	43	31	25	18
Nemoli . . . . .	404	1039	5	10	12	5	8	8	Viggianello . . . . .	422	4799	43	71	80	61	65
Noepoli . . . . .	676	1743	12	39	24	27	26	26								
Nova Siri . . . . .	353	2081	14	43	45	22	37	37								
Rivello . . . . .	392	4260	36	66	53	25	44	44	TOTALE . . . . .	..	116410	936	2062	1846	1542	1507

(a) Le quote altimetriche furono dedotte dalle Carte dell' Istituto geografico militare.

TAVOLA I. — MOVIMENTO PER COMUNI.

Anno 1887.

Potenza - Ravenna.

CIRCONDARI E DISTRETTI — COMUNI	ALTIMETRIA Metri	POPOLAZIONE censita al 31 dicembre 1881	M A T R I M O N I				CIRCONDARI E DISTRETTI — COMUNI				ALTIMETRIA Metri	POPOLAZIONE censita al 31 dicembre 1881	M A T R I M O N I			
			N A T I		M O R T I		N A T I		M O R T I							
			Maschi	Femmine	Maschi	Femmine	Maschi	Femmine	Maschi	Femmine						

CIRCONDARIO DI MATERA.

Accettura . . . . .	799	4717	49	77	71	66	47	Mont'Albano Jonico. . . . .	202	6526	29	92	105	136	134
Aliano . . . . .	497	1931	11	35	27	44	39	Montepeloso . . . . .	549	7013	63	174	150	181	153
Bernalda . . . . .	127	6997	84	155	132	192	135	Montescaglioso . . . . .	364	7509	75	166	155	156	117
Cirigliano . . . . .	656	1566	19	37	37	24	21	Oliveto Lucano . . . . .	548	1048	8	22	23	31	19
Craco . . . . .	391	2156	22	38	35	35	36	Pisticci . . . . .	364	8306	101	180	171	188	149
Ferrandina . . . . .	400	7545	78	162	161	181	162	Pomarico . . . . .	455	5183	59	89	92	76	78
Garaguso . . . . .	441	1859	16	29	36	34	33	Salandra . . . . .	598	2972	27	62	71	45	48
Gorgoglione . . . . .	830	1612	15	31	31	32	55	San Mauro Forte . . . . .	565	3238	40	83	81	74	54
Grassano . . . . .	577	6107	69	140	124	213	159	Stigliano . . . . .	909	6435	69	147	131	114	110
Grottole . . . . .	481	3038	33	78	81	75	55	Tricarico . . . . .	698	7600	75	179	169	264	254
Matera . . . . .	415	15700	125	381	342	292	228	TOTALE . . . . .	...	113219	1104	2437	2318	2508	2161
Miglianico . . . . .	466	4111	37	80	103	55	75								

CIRCONDARIO DI MELFI.

Atella . . . . .	500	2492	24	47	34	71	81	Pescopagano . . . . .	954	3740	27	72	53	97	67
Barile . . . . .	600	3884	41	110	115	93	85	Rapolla . . . . .	450	3246	47	67	71	91	88
Bella . . . . .	670	5558	30	111	86	117	101	Rapone . . . . .	830	2016	8	34	43	41	32
Castelgrande . . . . .	915	3328	37	62	83	67	71	Rionero in Vulture . . . . .	662	11383	102	247	250	232	225
Foreza . . . . .	762	7553	65	163	169	227	224	Ripacandida . . . . .	559	5015	40	107	113	237	238
Lavello . . . . .	249	6288	71	178	157	151	119	Ruvo del Monte . . . . .	620	2487	17	68	59	47	45
Maschito . . . . .	595	3522	38	104	108	114	124	San Fele . . . . .	862	9240	63	149	141	137	127
Melfi . . . . .	531	12657	106	292	290	269	245	Venosa . . . . .	412	8014	65	220	192	204	208
Montemilone . . . . .	352	2939	24	57	61	96	85	TOTALE . . . . .	...	109368	919	2475	2337	2761	2557
Muro Lucano . . . . .	654	8895	71	216	168	195	181								
Palazzo San Gervasio . . . . .	485	7111	43	171	144	275	211								

CIRCONDARIO DI POTENZA.

Abriola . . . . .	900	2904	16	63	38	63	48	Palmira . . . . .	736	3972	45	91	97	141	118
Acerenza . . . . .	833	4027	27	86	78	87	88	Picerno . . . . .	772	4311	36	103	93	113	110
Albano di Lucania . . . . .	899	2642	13	50	53	41	34	Pietragalla . . . . .	839	6711	55	125	139	105	132
Anzi . . . . .	1067	3542	32	58	60	52	42	Pietrapertosa . . . . .	1088	2695	24	41	35	37	42
Armento . . . . .	710	2684	27	29	47	29	31	Pignola di Basilicata . . . . .	927	3620	24	65	85	112	107
Avigliano . . . . .	919	19399	144	434	388	592	532	Potenza . . . . .	823	20281	119	341	337	293	258
Balvano . . . . .	450	3745	20	77	58	75	75	Ruoti . . . . .	751	3429	24	67	82	123	148
Baragiano . . . . .	681	2117	16	42	33	69	53	San Chirico Nuovo . . . . .	746	2477	24	57	56	64	84
Brienza . . . . .	713	4859	40	73	76	97	85	San'Angelo le Fratte . . . . .	560	1503	9	31	23	24	21
Brindisi di Montagna . . . . .	300	2183	18	32	30	44	28	Saponara di Grumento . . . . .	772	2557	19	41	34	37	33
Calvello . . . . .	730	4828	38	71	59	58	69	Sasso di Castalda . . . . .	930	2027	14	35	31	27	30
Campomaggiore . . . . .	525	1525	15	26	35	24	23	Satriano di Lucania . . . . .	649	2627	34	49	50	39	43
Cancellara . . . . .	858	3387	26	56	49	91	83	Savoja di Lucania . . . . .	703	1792	13	25	35	31	40
Castelmezzano . . . . .	840	1890	16	37	41	35	27	Spinoso . . . . .	658	2506	17	46	26	37	42
Corleto Perticara . . . . .	797	5141	41	92	73	60	77	Tito . . . . .	703	4636	37	109	93	97	93
Gallicchio . . . . .	731	1274	16	24	23	12	20	Tolve . . . . .	568	4589	45	124	106	166	145
Genzano . . . . .	588	7650	46	149	137	246	281	Tramutola . . . . .	654	3518	31	79	58	33	42
Guardia Perticara . . . . .	722	1740	16	32	22	35	37	Trivigno . . . . .	735	2327	18	34	34	43	42
Laurenzana . . . . .	817	6201	36	120	106	96	100	Vaglio di Basilicata . . . . .	953	4195	32	75	66	59	52
Marsico Nuovo . . . . .	865	7628	62	134	131	81	89	Vietri di Potenza . . . . .	358	3634	23	76	64	84	67
Marsico Vetere . . . . .	1039	2522	25	45	34	17	24	Viggiano . . . . .	1023	5448	28	79	69	53	54
Missanello . . . . .	654	1038	7	14	21	20	17	TOTALE . . . . .	...	185507	1410	3488	3251	3669	3603
Montemurro . . . . .	723	3726	42	51	46	27	37								

PROVINCIA DI RAVENNA. (a)

CIRCONDARIO DI FAENZA.

Bagnara di Romagna . . . . .	22	1960	10	34	23	31	26	Riolo . . . . .	150	3737	27	64	75	51	40
Brisighella . . . . .	128	12398	108	268	256	171	161	Solarolo . . . . .	26	3431	27	56	75	47	38
Casola Valsenio . . . . .	350	4516	21	83	97	67	54	TOTALE . . . . .	...	67772	524	1116	1109	877	796
Castel Bolognese . . . . .	43	5688	33	87	86	73	51								
Faenza . . . . .	35	36042	298	524	497	437	426								

(a) Le quote altimetriche furono dedotte dai Risultati dell'Inchiesta circa le condizioni igieniche e sanitarie dei Comuni.

TAVOLA I. — MOVIMENTO PER COMUNI.

Anno 1887.

Ravenna - Reggio di Calabria.

CIRCONDARI E DISTRETTI — COMUNI	ALTIMETRIA Metri	POPOLAZIONE censita al 31 dicembre 1881	MATRIMONI	NATI.		MORTI		CIRCONDARI E DISTRETTI — COMUNI	ALTIMETRIA Metri	POPOLAZIONE censita al 31 dicembre 1881	MATRIMONI	NATI.		MORTI	
				Maschi	Femmine	Maschi	Femmine					Maschi	Femmine		

CIRCONDARIO DI LUGO.

Bagnacavallo . . . . .	12	14645	112	237	246	226	204	Massa Lombarda . . . . .	13	5655	31	100	93	89	89
Conselice . . . . .	7	6751	48	155	140	90	92	Sant'Agata sul Santer-	17	1809	11	38	28	28	34
Cotignola . . . . .	19	6545	40	107	98	87	96	no . . . . .							
Fusignano . . . . .	9	5607	29	108	101	52	81	TOTALE . . . . .	...	66671	454	1205	1175	986	1017
Lugo . . . . .	15	25659	183	460	469	414	421								

CIRCONDARIO DI RAVENNA.

Alfonsine . . . . .	8	9263	55	181	185	154	167	Russi . . . . .	10	7465	55	114	90	76	72
Cervia . . . . .	2	6615	45	136	120	88	80	TOTALE . . . . .	...	83916	572	1466	1317	1002	1015
Ravenna . . . . .	3	60573	417	1035	922	684	696								

PROVINCIA DI REGGIO DI CALABRIA. (a)

(Calabria Ulteriore I).

CIRCONDARIO DI GERACE.

Agnana Calabra . . . . .	190	1159	2	21	18	17	17	Martone . . . . .	280	1946	22	42	39	22	20
Antonimina . . . . .	200	1799	18	30	30	17	16	Monasterace . . . . .	152	1205	16	21	25	22	23
Ardore . . . . .	232	5835	64	115	100	90	77	Palizzi . . . . .	300	2532	17	56	49	26	33
Benestare . . . . .	220	3373	12	68	60	32	27	Pazzano . . . . .	425	1418	16	21	31	16	15
Bianco . . . . .	36	2543	15	35	41	38	29	Placanica . . . . .	290	1541	11	33	34	28	28
Bivongi . . . . .	270	2574	16	64	45	40	43	Plati . . . . .	360	2472	17	59	40	43	37
Bovalino . . . . .	211	3673	33	82	69	45	43	Portigliola . . . . .	270	1668	11	32	27	24	19
Brancaleone . . . . .	310	1474	8	36	24	37	31	Preacore . . . . .	280	612	2	11	11	8	11
Bruzzano Zeffirio . . . . .	100	1468	12	32	30	33	20	Riace . . . . .	304	1698	14	34	45	29	25
Camini . . . . .	300	1125	7	21	24	16	16	Rocella Jonica . . . . .	4	6628	57	115	96	135	134
Canolo . . . . .	480	1925	12	38	48	32	27	San Giovanni di Gera-	300	1502	18	25	25	17	14
Caraffa del Bianco . . . . .	384	1100	9	25	17	16	16	ce . . . . .	231	1741	15	26	28	28	20
Careri . . . . .	300	1268	6	36	22	24	23	San Luca . . . . .	430	853	6	15	15	14	8
Casignana . . . . .	335	1232	12	30	29	31	23	Sant'Agata di Bianco . . . . .	180	2263	23	40	42	20	20
Caulonia . . . . .	250	8391	77	201	162	115	115	Sant'Ilario del Jonio . . . . .	194	9375	61	169	157	102	132
Ciminà . . . . .	300	1908	20	34	31	30	23	Siderno Marina . . . . .	500	1520	15	39	29	29	22
Ferruzzano . . . . .	470	1542	7	30	19	22	13	Staiti . . . . .	347	1824	18	37	38	37	46
Gerace . . . . .	170	9511	78	203	188	125	111	Stilano . . . . .	400	2655	22	48	57	30	28
Gioiosa Jonica . . . . .	200	9800	74	190	191	121	92	TOTALE . . . . .	...	118411	926	2401	2211	1685	1601
Grotteria . . . . .	200	5579	47	117	106	64	68								
Mammola . . . . .	190	7679	36	170	169	110	126								

CIRCONDARIO DI PALMI.

Anoja . . . . .	220	1934	19	46	46	34	28	Radicea . . . . .	212	5175	33	135	102	71	70
Candidoni . . . . .	245	406	4	7	6	8	2	Rizziconi . . . . .	86	2553	28	87	63	52	36
Caridà . . . . .	303	1004	13	22	22	10	9	Rosarno . . . . .	65	4476	33	110	92	63	51
Cinquefronde . . . . .	260	4884	57	110	114	56	71	San Giorgio Morgeto . . . . .	460	5005	42	90	82	45	50
Cittanova . . . . .	400	11638	85	267	219	161	187	San Pier Fedele . . . . .	280	471	5	8	12	3	4
Cosoleto . . . . .	445	1425	23	31	23	17	13	San Procopio . . . . .	331	920	15	20	20	23	11
Delianuova . . . . .	625	4643	42	114	102	80	73	S. Cristina d'Aspromonte . . . . .	517	2075	23	37	24	10	15
Feroleto della Chiesa . . . . .	160	1017	8	26	25	18	19	S. Enfemia d'Aspromonte . . . . .	391	5861	81	139	136	110	129
Galatro . . . . .	170	1946	22	37	37	20	28	Seido . . . . .	440	1268	11	20	21	17	13
Giffone . . . . .	550	2882	27	73	75	54	59	Seminara . . . . .	329	4831	51	121	131	58	47
Gioja Tauro . . . . .	29	3269	28	85	73	50	43	Serrata . . . . .	273	922	11	26	27	15	5
Jatrinoli . . . . .	212	4395	46	108	115	52	69	Sinopoli . . . . .	499	3386	34	66	55	54	47
Laureana di Borello . . . . .	274	6010	66	150	129	87	71	Terranova Sappo Minu-	270	1058	6	24	26	13	13
Maropati . . . . .	220	2128	16	35	41	19	18	lio . . . . .	281	1354	11	40	35	24	20
Melicuccà . . . . .	303	2233	28	49	43	34	27	Treslicio . . . . .	200	2485	22	57	55	24	37
Molochio . . . . .	314	2886	26	70	63	43	36	Varapodio . . . . .							
Oppido Mamertina . . . . .	347	6503	56	163	147	73	65	TOTALE . . . . .	...	120794	1192	2864	2700	1687	1681
Palmi . . . . .	260	11082	130	289	339	185	210								
Polistena . . . . .	243	8359	85	202	200	104	105								

(a) Le quote altimetriche furono dedotte dalle Carte dell'Istituto geografico militare.



TAVOLA I. — MOVIMENTO PER COMUNI.

Anno 1887.

Reggio nell'Emilia - Roma.

CIRCONDARI E DISTRETTI — COMUNI	ALTIMETRIA Metri	POPOLAZIONE censita al 31 dicembre 1881	MATRIMONI		NATI		MORTI		CIRCONDARI E DISTRETTI — COMUNI	ALTIMETRIA Metri	POPOLAZIONE censita al 31 dicembre 1881	MATRIMONI		NATI		MORTI	
			Maschi	Femmine	Maschi	Femmine	Maschi	Femmine				Maschi	Femmine				
														Maschi	Femmine	Maschi	Femmine
Africo . . . . .	686	1700	18	23	33	9	13		Pellaro . . . . .	50	4753	41	128	99	72	58	
Bagaladi . . . . .	425	1482	15	26	33	10	12		Podargoni . . . . .	550	1060	11	22	25	13	13	
Bagnara Calabra . . . . .	106	9233	119	306	259	144	99		Reggio di Calabria . . . . .	29	39296	360	809	861	630	636	
Bova . . . . .	745	3343	35	75	76	46	41		Roccaforte del Greco . . . . .	929	1205	12	25	30	11	9	
Calanna . . . . .	600	2218	24	56	42	27	20		Roghudi . . . . .	519	1079	14	21	18	6	3	
Campo di Calabria . . . . .	145	2927	28	45	37	25	22		Rosali . . . . .	135	1696	24	29	27	25	24	
Cannitello . . . . .	5	2882	27	52	42	26	30		Salice Calabro . . . . .	130	846	8	15	11	7	11	
Cardeto . . . . .	850	1848	17	44	40	36	42		Sambatello . . . . .	230	1230	13	29	29	18	18	
Cataforio . . . . .	275	2482	22	81	61	37	39		San Lorenzo . . . . .	800	4301	27	96	85	46	46	
Catona . . . . .	1	3551	28	80	77	54	50		San Roberto . . . . .	470	1853	23	36	37	16	13	
Condofuri . . . . .	315	2497	16	54	50	37	36		S. Alessio in Aspromonte . . . . .	500	782	5	19	16	6	15	
Fiumara . . . . .	833	1895	19	35	42	21	25		San Stefano in Aspromonte . . . . .	750	2125	22	42	47	37	40	
Fossato di Calab. Ult. Pr. . . . .	470	3494	33	103	104	30	27		Scilla . . . . .	80	7364	62	187	134	96	84	
Gallico . . . . .	100	4704	37	109	74	80	76		Villa San Giovanni . . . . .	17	4972	44	99	113	56	69	
Gallina . . . . .	240	6551	53	177	168	82	80		Villa San Giuseppe . . . . .	100	1416	10	28	22	15	8	
Laganadi . . . . .	600	917	9	21	20	7	9										
Melito di Porto Salvo . . . . .	102	4300	33	88	68	45	37										
Motta San Giovanni . . . . .	520	4115	37	87	83	55	57		TOTALE . . . . .	133518	1246	3047	2863	1825	1762		

CIRCONDARIO DI REGGIO DI CALABRIA.

PROVINCIA DI REGGIO NELL'EMILIA. (a)

CIRCONDARIO DI GUASTALLA.

Boretto . . . . .	* 23	4002	35	68	68	51	43	Novellara . . . . .	25	6949	64	147	165	97	86
Brescello . . . . .	* 25	4740	35	68	80	42	49	Poviglio . . . . .	24	5468	49	108	94	67	73
Campagnola Emilia . . . . .	20	3354	35	89	75	42	60	Reggiolo . . . . .	** 20	6130	36	121	127	84	69
Fabbrico . . . . .	30	3384	36	68	74	59	51	Rio Saliceto . . . . .	** 26	2298	24	51	57	38	25
Gualtieri . . . . .	21	5901	44	115	181	84	67	Rolo . . . . .	20	2592	36	59	50	35	40
Guastalla . . . . .	24	10369	110	186	168	148	118								
Luzzara . . . . .	22	7617	58	172	157	130	101	TOTALE . . . . .	63104	562	1252	1246	877	782	

CIRCONDARIO DI REGGIO NELL'EMILIA

Albinea . . . . .	** 259	3275	70	79	72	45	55	Ligonchio . . . . .	** 988	1436	21	30	32	23	17
Bagnolo in Piano . . . . .	** 32	3285	46	94	81	57	59	Montecchio Emilia . . . . .	** 96	4631	73	98	86	66	71
Baiso . . . . .	** 529	3694	59	72	66	56	47	Quattro Castella . . . . .	** 162	4579	55	88	66	71	61
Bibbiano . . . . .	** 131	5122	66	110	129	71	55	Ramiseto . . . . .	** 872	2257	40	58	54	26	50
Busana . . . . .	** 775	1435	19	42	48	27	26	Reggio nell'Emilia . . . . .	** 60	50351	684	1077	901	890	774
Cadelbosco di Sopra . . . . .	** 30	5265	98	101	94	45	60	Rubiera . . . . .	** 57	3784	47	110	87	56	43
Campegine . . . . .	** 34	3431	31	74	76	45	46	San Martino in Rio . . . . .	** 36	3347	38	107	69	67	53
Carpineti . . . . .	** 536	5301	97	100	80	45	54	S. Polo d'Enza in Caviano . . . . .	** 160	2930	35	49	54	37	32
Casalgrande . . . . .	** 162	4061	60	95	105	52	55	San'Ilario d'Enza . . . . .	** 58	3840	35	64	69	53	62
Casina . . . . .	** 574	4180	76	82	95	36	52	Scandiano . . . . .	** 95	7899	83	173	153	126	125
Castellarano . . . . .	** 155	3149	54	77	53	62	41	Toano . . . . .	** 944	3360	37	72	65	48	33
Castelnovo di Sotto . . . . .	** 27	5785	54	115	124	113	90	Vetto . . . . .	** 330	2628	35	62	47	30	29
Castelnovo ne' Monti . . . . .	** 700	6102	92	141	111	101	93	Vezzano sul Crostolo . . . . .	** 180	2558	35	64	49	28	25
Cavriago . . . . .	** 77	3450	55	90	74	50	40	Viano . . . . .	** 220	2563	38	48	37	22	30
Ciano d'Enza . . . . .	** 212	3681	91	86	57	59	55	Villa Minozzo . . . . .	** 680	5734	118	140	136	79	80
Collagna . . . . .	** 830	1464	22	43	46	22	23								
Correggio . . . . .	** 32	12587	131	280	280	192	185	TOTALE . . . . .	181855	2531	4003	3576	2766	2576	
Gattatico . . . . .	** 41	4389	36	82	80	66	55								

PROVINCIA DI ROMA. (b)

CIRCONDARIO DI CIVITAVECCHIA.

Allumiere . . . . .	** 534	2431	11	37	41	25	34	Monte Romano . . . . .	** 220	1429	15	25	28	21	14
Cerveteri . . . . .	** 81	1816	6	26	21	12	5	Tolfa . . . . .	** 484	3611	22	73	83	41	46
Civitavecchia . . . . .	** 11	11980	117	210	194	225	122								
Corneto Tarquinia . . . . .	** 149	6175	35	91	105	71	69	TOTALE . . . . .	29667	224	489	504	427	313	
Montalto di Castro . . . . .	** 46	2175	18	27	32	32	23								

(a) Le quote altimetriche contrassegnate con un \* furono indicate dall'Ufficio provinciale del Genio civile; quelle contrassegnate con \*\* furono dedotte dalle Carte dell'Istituto geografico militare; le altre dai Risultati dell'Inchiesta circa le condizioni igieniche e sanitarie dei Comuni.

(b) Le quote altimetriche contrassegnate con \*\* furono dedotte dalle Carte dell'Istituto geografico militare; le altre dai Risultati dell'Inchiesta circa le condizioni igieniche e sanitarie dei Comuni.



TAVOLA I. — MOVIMENTO PER COMUNI.

Anno 1887.

Roma.

CIRCONDARI E DISTRETTI — COMUNI	ALTIMETRIA Metri	POPOLAZIONE censita al 31 dicembre 1881	MATRIMONI		NATI		MORTI		CIRCONDARI E DISTRETTI — COMUNI	ALTIMETRIA Metri	POPOLAZIONE censita al 31 dicembre 1881	MATRIMONI		NATI		MORTI	
			Maschi	Femmine	Maschi	Femmine	Maschi	Femmine				Maschi	Femmine	Maschi	Femmine		
																Maschi	Femmine
Acuto . . . . .	** 724	2005	25	41	52	32	42	Patrica . . . . .	** 436	2291	18	63	60	23	25		
Alatri . . . . .	** 502	13244	99	271	292	157	192	Piglio . . . . .	** 621	2854	16	78	65	25	31		
Amaseno . . . . .	** 112	1909	13	67	57	38	32	Piperno . . . . .	** 150	5732	46	124	129	59	56		
Anagni . . . . .	** 460	8023	49	159	158	126	122	Pofi . . . . .	** 283	2485	8	56	39	33	33		
Anticoli di Campagna . . . . .	** 747	2077	4	33	43	19	25	Prossedi . . . . .	** 210	1653	4	41	37	18	15		
Arnara . . . . .	** 265	1975	16	36	44	21	17	Ripi . . . . .	** 300	4005	28	117	89	53	31		
Bauco . . . . .	** 487	3621	19	106	99	70	67	Roccagorga . . . . .	** 289	1869	10	38	44	16	15		
Castro dei Volsci . . . . .	** 385	3540	23	76	83	43	44	Roccasecca dei Volsci . . . . .	** 376	597	2	19	18	3	7		
Ceccano . . . . .	** 213	7256	39	164	180	93	102	Serrone . . . . .	** 738	1736	11	51	36	23	24		
Ceprano . . . . .	** 107	4838	30	103	88	61	61	Sgurgola . . . . .	** 584	2876	37	76	63	30	31		
Collepardo . . . . .	** 581	1250	7	17	29	8	11	Strangolagalli . . . . .	** 430	3200	18	97	76	25	21		
Falvaterra . . . . .	** 279	1285	9	31	16	11	10	Supino . . . . .	** 260	1162	7	29	37	26	35		
Ferentino . . . . .	** 393	10042	30	277	214	136	130	Torre Cajetani . . . . .	** 321	3123	11	92	98	53	23		
Filetino . . . . .	** 1062	1231	12	43	32	38	37	Torricce . . . . .	** 817	712	7	21	15	20	23		
Frosinone . . . . .	** 291	9768	54	197	187	124	117	Trevi nel Lazio . . . . .	** 321	3214	19	89	88	32	32		
Fumone . . . . .	** 783	1588	10	35	23	15	18	Trivigliano . . . . .	** 821	1453	5	41	67	15	18		
Giuliana di Roma . . . . .	** 363	2317	8	70	48	30	27	Vallecorsa . . . . .	** 773	929	2	22	20	14	16		
Guarcino . . . . .	** 625	2531	19	63	63	49	40	Veroli . . . . .	** 323	3600	26	87	82	42	35		
Maenza . . . . .	** 358	1718	5	41	48	22	18	Vico nel Lazio . . . . .	** 664	10276	79	284	261	184	200		
Monte S. Giovanni Cam- pano . . . . .	** 420	5655	29	148	121	82	81	Villa Santo Stefano . . . . .	** 662	1688	6	31	40	17	25		
Morolo . . . . .	** 397	2516	4	63	67	23	20	TOTALE . . . . .	** 204	1285	8	24	29	13	11		
Paliano . . . . .	** 476	5021	53	119	117	106	98			150150	925	3643	3454	1998	2018		

CIRCONDARIO DI FROSINONE.

CIRCONDARIO DI ROMA.

Affile . . . . .	** 684	1570	11	41	34	18	21	Marano Equo . . . . .	** 427	1058	7	25	27	19	20
Agosta . . . . .	** 382	1247	4	30	25	14	17	Marino . . . . .	** 355	6862	73	167	153	114	100
Albano Laziale . . . . .	** 374	7095	71	168	165	95	94	Mazzano Romano . . . . .	** 160	636	4	18	19	4	6
Anguillara Sabazia . . . . .	** 200	1307	7	29	22	15	10	Mentana . . . . .	** 150	1058	7	17	27	12	11
Anticoli Corrado . . . . .	** 512	1321	11	39	38	15	12	Montecello . . . . .	** 589	2668	15	65	47	25	28
Anzio . . . . .	** 9	2141	18	51	60	25	22	Monte Compatri . . . . .	** 533	4031	22	77	72	39	48
Ariccia . . . . .	** 375	2723	17	60	66	25	17	Monte Flavio . . . . .	** 776	803	3	13	23	5	7
Arsoli . . . . .	** 473	1815	16	40	41	30	35	Monte Libretti . . . . .	** 214	1266	15	20	26	9	8
Bellegra . . . . .	** 815	1744	4	54	43	23	26	Monte Porzio Catone . . . . .	** 451	1965	17	22	34	24	32
Bracciano . . . . .	** 288	8050	17	73	55	23	42	Monterosi . . . . .	** 270	673	13	14	12	5	3
Camerata Nuova . . . . .	** 810	367	9	17	5	5	5	Monte Rotondo . . . . .	** 165	3967	40	61	84	48	34
Campagnano di Roma . . . . .	** 287	3043	43	76	68	42	38	Montorio Romano . . . . .	** 571	1365	10	31	29	14	19
Canale Monterano . . . . .	** 378	1270	5	30	31	17	15	Moricone . . . . .	** 298	1084	12	32	19	14	12
Canterano . . . . .	** 602	730	3	12	12	7	7	Morlupo . . . . .	** 207	1887	12	51	44	14	10
Capranica Prenestina . . . . .	** 915	1492	10	37	44	12	25	Nazzano . . . . .	** 203	997	4	12	15	10	6
Casape . . . . .	** 450	727	6	17	12	3	5	Nemi . . . . .	** 521	931	5	30	17	7	10
Castel Gandolfo . . . . .	** 426	1994	16	36	30	16	15	Nerola . . . . .	** 452	1146	14	35	25	16	15
Castel Madama . . . . .	** 453	3125	10	89	66	44	41	Nettuno . . . . .	** 11	2764	19	57	55	35	33
Castelnuovo di Porto . . . . .	** 250	1432	22	20	29	7	4	Olevano Romano . . . . .	** 571	3814	31	100	101	59	54
Castel S. Pietro Romano . . . . .	** 753	582	5	17	10	5	4	Oriolo Romano . . . . .	** 400	1207	6	38	24	17	14
Cave . . . . .	** 390	3524	34	97	87	77	58	Palestrina . . . . .	** 616	6129	35	136	126	71	59
Cerreto Laziale . . . . .	** 503	863	5	21	23	38	34	Palombara Sabina . . . . .	** 372	4329	33	108	100	39	54
Corvara di Roma . . . . .	** 1053	1150	4	27	31	25	35	Percile . . . . .	** 540	984	11	20	21	15	25
Cielliano . . . . .	** 619	1436	4	57	35	20	35	Pisoniano . . . . .	** 545	1150	5	29	28	26	17
Cinetto Romano . . . . .	** 521	1055	10	26	26	16	21	Poli . . . . .	** 435	1943	21	49	40	20	23
Civita Lavinia . . . . .	** 324	1366	13	29	33	12	14	Ponza di Arcinazzo . . . . .	** 637	1116	5	36	27	21	15
Civitella San Paolo . . . . .	** 195	1175	2	28	22	9	8	Ponzano Romano . . . . .	** 204	992	5	27	27	2	7
Colonna . . . . .	** 313	633	6	16	13	7	7	Riano . . . . .	** 102	734	15	12	10	3	6
Piano Romano . . . . .	** 107	1234	9	23	18	8	10	Rignano Flaminio . . . . .	** 289	1068	10	24	21	3	5
Filacciano . . . . .	** 195	597	3	12	8	4	4	Riofreddo . . . . .	** 705	1175	11	27	25	9	14
Formello . . . . .	** 225	693	1	13	10	8	9	Rocca Canterano . . . . .	** 745	1187	17	33	29	20	30
Frascati . . . . .	** 332	7510	63	167	156	150	121	Rocca di Cave . . . . .	** 933	780	4	23	20	15	21
Galliciano nel Lazio . . . . .	** 241	1313	8	20	19	7	7	Rocca di Papa . . . . .	** 625	3304	26	102	69	52	68
Genazzano . . . . .	** 374	4008	30	65	52	44	30	Rocca Giovane . . . . .	** 518	432	3	9	5	1	1
Genzano di Roma . . . . .	** 465	5571	46	143	131	78	55	Rocca Priora . . . . .	** 768	2127	27	53	69	26	23
Gerano . . . . .	** 502	1351	17	29	28	24	19	Rocca Santo Stefano . . . . .	** 665	1065	6	33	27	17	15
Grottaferrata . . . . .	** 329	1960	12	42	34	20	17	Rojate . . . . .	** 697	824	3	18	21	12	9
Jenne . . . . .	** 847	923	15	26	26	9	8	Roma . . . . .	** 25	300337	3116	6155	5832	5957	4684
Leprignano . . . . .	** 171	1326	11	30	21	7	11	Roviano . . . . .	** 523	793	14	32	26	11	15
Licenza . . . . .	** 478	1243	10	21	30	21	25	Sambucet . . . . .	** 434	712	9	27	20	12	9
Mandela . . . . .	** 487	791	8	23	21	6	8	S. Gregorio da Sassola . . . . .	** 420	1246	16	32	20	11	13
Manziana . . . . .	** 379	1465	16	42	42	15	18	S. Polo dei Cavalieri . . . . .	** 651	2126	30	59	57	22	20

TAVOLA I. — MOVIMENTO PER COMUNI.

Anno 1887.

Roma - Rovigo.

CIRCONDARI E DISTRETTI — COMUNI	ALTIMETRIA Metri	POPOLAZIONE censita al 31 dicembre 1881	MATRIMONI		NATI		MORTI		CIRCONDARI E DISTRETTI — COMUNI	ALTIMETRIA Metri	POPOLAZIONE censita al 31 dicembre 1881	MATRIMONI		NATI		MORTI	
			Maschi	Femmine	Maschi	Femmine	Maschi	Femmine				Maschi	Femmine	Maschi	Femmine		
																Maschi	Femmine
Sant'Angelo Romano . . .	** 400	891	5	20	29	10	16	16	Trevignano Romano . . .	166	749	8	17	13	18	16	
Sant'Oreste . . .	** 392	1828	11	35	38	10	16	16	Vallepiedra . . .	** 925	653	6	17	26	8	7	
San Vito Romano . . .	** 693	2963	25	75	98	69	53	53	Valliafreda . . .	** 847	903	14	29	18	20	11	
Saracinesco . . .	** 908	493	4	11	15	6	8	8	Vicovaro . . .	** 340	2033	8	43	42	11	25	
Serofano . . .	** 260	1134	7	18	9	10	8	8	Vivaro Romano . . .	** 776	871	1	23	24	10	13	
Subiaco . . .	** 408	7017	56	118	142	94	99	99	Zagarolo . . .	** 305	5517	54	105	91	55	45	
Tivoli . . .	** 232	10297	106	213	179	221	195	195	TOTALE . . .	...	490502	4689	10557	9923	8455	7131	
Torrita Tiberina . . .	** 153	547	1	11	9	2	4	4									

CIRCONDARIO DI VELLETRI.

Artena . . .	** 448	4196	26	83	90	49	45	45	Rocca Massima . . .	** 768	1218	12	35	22	10	4
Bassiano . . .	** 562	1834	5	51	42	14	18	18	San Felice Circeo . . .	** 98	1259	..	30	37	16	13
Carpineto Romano . . .	** 604	3727	44	133	82	43	40	40	Segni . . .	** 668	5686	52	130	134	96	88
Cisterna di Roma . . .	** 77	3096	15	56	53	30	21	21	Sermoneta . . .	** 257	1283	11	27	29	18	17
Cori . . .	** 386	6300	57	114	129	52	59	59	Sezze . . .	** 519	8835	55	229	218	96	86
Gavignano . . .	** 394	1163	7	30	35	16	15	15	Terracina . . .	** 16	8572	39	192	167	98	96
Gorga . . .	** 781	861	2	22	11	4	15	15	Velluntano . . .	** 303	4236	29	96	70	52	46
Labico . . .	** 319	1700	10	39	43	27	17	17	Velletri . . .	** 352	16493	178	298	303	170	177
Montelanico . . .	** 306	1725	12	29	43	17	10	10	TOTALE . . .	...	74391	567	1650	1575	846	797
Norma . . .	** 417	2207	13	56	67	38	30	30								

CIRCONDARIO DI VITERBO.

Acquapendente . . .	** 425	5664	36	120	120	62	53	53	Grotte di Castro . . .	** 485	3442	23	73	92	41	41
Arlena di Castro . . .	** 262	464	2	11	12	4	8	8	Grotte Santo Stefano . . .	** 268	1509	15	38	36	19	14
Bagnaja . . .	?	2784	22	61	54	44	28	28	Ischia di Castro . . .	** 410	2332	18	66	58	37	25
Bagnorea . . .	** 513	3884	26	89	75	41	39	39	Latera . . .	** 508	1285	2	28	44	12	13
Barbarano Romano . . .	** 350	1113	11	21	29	22	11	11	Lubriano . . .	** 500	1073	3	32	30	14	18
Bassanello . . .	** 400	1505	8	25	35	18	19	19	Marta . . .	** 315	1492	27	34	41	14	10
Bassano di Sutri . . .	** 360	1962	5	55	50	29	25	25	Montefiascone . . .	** 596	7461	74	200	167	71	85
Bassano in Teverina . . .	** 250	1410	10	45	32	17	8	8	Nepi . . .	** 225	2344	18	58	49	31	31
Bieda . . .	** 280	1891	13	41	48	41	35	35	Onano . . .	** 510	2480	2	58	66	33	29
Bolsena . . .	** 350	2726	14	58	50	17	17	17	Orte . . .	** 125	4101	34	93	96	38	37
Bomazzone . . .	** 350	2502	17	54	66	29	31	31	Piansano . . .	** 417	1911	6	43	53	29	25
Calcata . . .	** 160	563	1	17	14	4	5	5	Proceano . . .	** 392	1386	6	31	38	9	7
Canepina . . .	** 300	2481	14	60	55	42	46	46	Roccalvece . . .	** 100	1323	4	49	33	17	17
Canino . . .	** 229	2587	15	53	45	34	31	31	Ronciglione . . .	** 441	5806	31	105	127	55	48
Capodimonte . . .	** 335	1409	9	40	41	16	16	16	S. Giovanni di Bieda . . .	** 350	765	4	15	21	9	12
Capranica . . .	** 300	3010	7	88	58	44	30	30	San Lorenzo Nuovo . . .	** 503	1483	10	33	35	22	17
Caprarola . . .	** 510	5050	28	111	106	43	45	45	S. Martino al Cimino . . .	** 721	1594	15	44	33	22	28
Carbognano . . .	** 396	1882	10	33	40	14	12	12	S. Michele in Teverina . . .	** 300	722	1	14	18	7	9
Castel Cellesi . . .	** 315	540	7	7	7	3	3	3	Soriano nel Cimino . . .	** 503	4919	24	110	105	71	73
Castel Sant'Elia . . .	** 226	815	2	22	15	4	5	5	Sutri . . .	** 291	2363	6	46	56	33	32
Castiglione in Teverina . . .	** 385	1768	13	44	37	20	18	18	Toscanano . . .	** 303	620	5	12	16	9	4
Celleno . . .	** 105	1417	12	34	47	10	15	15	Toscanello . . .	** 166	4116	21	38	96	32	40
Cellere . . .	** 364	1655	10	48	37	20	23	23	Valentano . . .	** 541	2712	12	67	60	26	34
Civita Castellana . . .	** 145	4466	34	71	60	41	30	30	Vallerano . . .	** 425	1554	13	43	45	14	27
Civitella d'Agliano . . .	** 50	1873	17	49	42	26	19	19	Vejano . . .	** 390	1209	8	39	26	18	22
Corchiano . . .	** 360	1250	9	30	43	19	18	18	Vetralla . . .	** 311	6511	61	115	120	93	96
Fabbrica di Roma . . .	** 165	2270	14	34	55	25	28	28	Vignanello . . .	** 280	3588	24	90	81	40	37
Faleria . . .	** 200	1082	4	21	31	6	9	9	Viterbo . . .	** 326	19654	126	386	317	316	262
Farnese . . .	** 343	2808	19	92	63	28	31	31	Vitorchiano . . .	** 301	2016	13	46	55	32	21
Gallese . . .	** 100	1977	10	26	28	10	9	9	TOTALE . . .	...	158762	1024	3534	3470	1917	1802
Gradoli . . .	** 470	1845	12	48	43	12	13	13								
Graffignano . . .	** 215	984	7	20	23	8	8	8								

PROVINCIA DI ROVIGO. (a)

DISTRETTO DI ADRIA.

Adria . . .	4	15806	90	376	313	269	222	222	Papozze . . .	7	2524	16	58	64	56	44
Pottrighe . . .	4	4887	30	111	112	70	57	57	Pettorazza Grimani . . .	6	2114	14	57	64	35	34
Cà Emo . . .	1	1475	24	36	38	24	25	25	Rosolina . . .	1	2349	22	60	45	26	26
Contarina . . .	2	6023	39	138	148	70	89	89	TOTALE . . .	...	43477	310	1029	999	669	586
Donada . . .	2	3747	38	99	108	48	38	38								
Loreo . . .	0.7	4552	37	94	107	71	51	51								

(a) Le quote altimetriche contrassegnate con \* furono indicate dall'Ufficio provinciale del Genio civile; le altre furono dedotte dai Risultati dell'Inchiesta circa le condizioni igieniche e sanitarie dei Comuni.



TAVOLA I. — MOVIMENTO PER COMUNI.

Anno 1887.

Rovigo - Salerno.

CIRCONDARI E DISTRETTI — COMUNI	ALTIMETRIA Metri	POPOLAZIONE censita al 31 dicembre 1881	MATRIMONI	NATI		MORTI		CIRCONDARI E DISTRETTI — COMUNI	ALTIMETRIA Metri	POPOLAZIONE censita al 31 dicembre 1881	MATRIMONI	NATI		MORTI	
				Maschi	Femmine	Maschi	Femmine					Maschi	Femmine	Maschi	Femmine
DISTRETTO DI ROVIGO.															
Arquà Polesine . . . . .	5	3133	28	74	69	35	52	Rovigo . . . . .	4	11460	78	192	183	173	151
Boara Polesine . . . . .	* 6	3230	23	75	90	44	60	San Martino di Venezze . . . . .	5	3996	18	122	85	76	66
Borsea . . . . .	3	1354	12	26	29	15	20	S. Apollinare con Selva . . . . .	5	2604	19	64	53	29	28
Buso Sarzano . . . . .	7	1867	18	37	29	26	34	Villadose . . . . .	7	3507	29	101	65	53	67
Ceregnano . . . . .	4	2612	20	56	56	36	31	Villamarzana . . . . .	* 5	1708	15	41	33	24	30
Concadiame . . . . .	6	1484	14	22	37	16	21								
Costa di Rovigo . . . . .	5	2823	24	59	67	38	37								
Grignano di Polesine . . . . .	* 3	2768	16	71	68	46	33	TOTALE . . . . .	...	42546	314	940	864	611	630

PROVINCIA DI SALERNO. (a)

(Principato Ulteriore).

CIRCONDARIO DI CAMPAGNA.

Albanella . . . . .	251	2501	35	53	70	41	35	Oliveto Citra . . . . .	262	3581	29	80	82	41	42
Altavilla Silentina . . . . .	274	2976	28	77	65	73	125	Ottati . . . . .	631	1578	13	35	22	19	23
Aquara . . . . .	500	2300	18	31	39	60	66	Palomonte . . . . .	592	2244	22	61	49	37	40
Bellosguardo . . . . .	559	1285	10	28	25	10	9	Petina . . . . .	700	1676	13	24	26	18	28
Buccino . . . . .	649	6123	52	139	104	108	112	Postiglione . . . . .	640	2735	21	49	54	43	53
Campagna . . . . .	671	9028	84	222	175	182	162	Ricigliano . . . . .	310	2007	28	82	29	41	35
Capaccio . . . . .	451	4060	22	57	65	57	55	Rocccaspide . . . . .	354	5620	53	124	103	60	70
Castelcivita . . . . .	522	2582	30	63	48	40	30	Romagnano al Monte . . . . .	620	899	1	15	17	12	15
Castelnuovo di Conza . . . . .	594	1329	20	25	42	17	27	Rosigno . . . . .	705	1201	7	22	24	7	10
Castel San Lorenzo . . . . .	357	3513	27	58	63	74	73	San Gregorio Magno . . . . .	507	4556	44	112	84	84	85
Colliano . . . . .	741	3540	42	89	66	41	59	San'Angelo a Fasanella . . . . .	599	1846	9	27	28	27	26
Controne . . . . .	204	1561	19	20	27	15	22	Santomenna . . . . .	484	1423	13	30	20	27	20
Contursi . . . . .	288	2978	24	65	57	65	76	Serre . . . . .	280	3456	26	40	40	27	28
Corleto Monforte . . . . .	600	1812	8	30	33	14	26	Sicignano . . . . .	661	3314	39	66	65	46	44
Eboli . . . . .	103	11235	91	257	227	271	229	Trentinara . . . . .	607	1639	10	33	28	31	31
Felitto . . . . .	250	1792	22	37	38	25	25	Valva . . . . .	534	1842	13	35	20	26	23
Galdo . . . . .	325	2024	11	26	34	44	26								
Giungano . . . . .	250	859	3	24	17	19	24								
Laviano . . . . .	431	2425	28	46	43	46	42	TOTALE . . . . .	...	103690	915	2132	1929	1748	1796

CIRCONDARIO DI SALA CONSILINA.

Atena Lucana . . . . .	642	2554	24	47	47	39	28	Sala Consilina . . . . .	614	6107	68	119	133	78	74
Auletta . . . . .	280	3111	27	71	57	58	63	Salvitelle . . . . .	635	1301	11	27	27	31	27
Buonabitacolo . . . . .	481	2697	20	42	29	23	24	San Pietro al Tanagro . . . . .	465	2269	18	27	22	20	18
Caggiano . . . . .	828	3446	24	68	59	55	66	San Ruffo . . . . .	600	2340	12	34	25	21	26
Casalbuono . . . . .	661	1961	24	48	56	80	68	Santa Marina . . . . .	437	1595	9	26	31	15	16
Casaletto Spartano . . . . .	400	2560	8	35	32	25	20	San'Arsenio . . . . .	451	3762	30	62	63	57	51
Caselle in Pittari . . . . .	470	1729	9	26	32	23	18	Sanza . . . . .	499	2978	25	53	49	30	34
Ispari . . . . .	287	992	7	10	19	11	11	Sapri . . . . .	4	2352	25	47	36	22	20
Monte San Giacomo . . . . .	741	2265	11	57	47	39	30	Sassano . . . . .	491	4341	24	85	67	53	45
Montesano sulla Marcellana . . . . .	717	5161	51	96	82	115	121	Teggiano . . . . .	657	5745	51	102	95	58	60
Morigerati . . . . .	265	1251	11	17	15	15	9	Torraca . . . . .	451	1298	18	26	16	14	22
Padula . . . . .	698	7936	51	102	95	71	83	Tortorella . . . . .	582	966	7	15	12	15	15
Pertosa . . . . .	305	841	14	27	22	10	9	Vibonati . . . . .	100	2624	21	21	33	23	33
Polla . . . . .	507	5001	48	85	108	55	76	TOTALE . . . . .	...	79183	648	1375	1309	1056	1067

CIRCONDARIO DI SALERNO.

Acerno . . . . .	750	2634	28	63	56	52	80	Baronissi . . . . .	213	7952	91	143	137	94	107
Amalfi . . . . .	184	7409	40	188	149	111	114	Bracigliano . . . . .	320	3129	33	53	62	38	26
Angri . . . . .	30	11193	70	231	241	221	200	Calvanico . . . . .	470	1726	19	23	21	18	15
Atrani . . . . .	201	2451	22	88	62	45	38	Castel San Giorgio . . . . .	362	5003	55	124	94	87	86

(a) Le quote altimetriche furono dedotte dalle Carte dell'Istituto geografico militare

TAVOLA I. — MOVIMENTO PER COMUNI.

Anno 1887.

Salerno - Sassari.

CIRCONDARI E DISTRETTI — COMUNI	ALTIMETRIA Metri	POPOLAZIONE censita al 31 dicembre 1881	MATRIMONI	NATI		MORTI		CIRCONDARI E DISTRETTI — COMUNI	ALTIMETRIA Metri	POPOLAZIONE censita al 31 dicembre 1881	MATRIMONI	NATI		MORTI	
				Maschi	Femmine	Maschi	Femmine					Maschi	Femmine		
				Castiglione del Genovesi	610	1098	6					30	20	13	12
Cava dei Tirreni . . . . .	196	21363	192	469	471	363	412	Prajano . . . . .	100	1026	12	23	15	15	15
Cetara . . . . .	15	2191	28	54	54	34	34	Ravello . . . . .	315	1917	17	43	38	18	24
Conca Marini . . . . .	119	819	9	13	9	1	11	Rocca Piemonte . . . . .	86	3868	47	91	74	77	62
Corbara . . . . .	210	1752	18	55	50	24	31	Salerno . . . . .	60	31245	276	1009	1026	591	674
Fisciano . . . . .	300	7456	70	135	132	86	119	San Cipriano Picentino . . . . .	340	3900	31	71	61	40	32
Furore . . . . .	540	644	8	23	13	15	10	San Mango Piemonte . . . . .	240	981	10	21	20	9	16
Giffoni sei Casali . . . . .	195	3969	36	66	80	66	72	San Marzano sul Sarno . . . . .	21	3271	29	88	72	88	96
Giffoni Valle Piana . . . . .	378	6292	54	106	91	80	86	S. Egidio del M. Albino . . . . .	79	3400	28	91	58	74	66
Majori . . . . .	15	4993	38	113	116	80	55	San Valentino Torio . . . . .	22	4195	26	115	86	78	90
Mercato San Severino . . . . .	146	10428	86	191	220	165	164	Sarno . . . . .	45	16793	149	397	356	288	292
Minori . . . . .	275	3486	43	96	72	40	43	Scafati . . . . .	12	11088	109	282	259	246	252
Montecorvino Pugliano . . . . .	341	6273	50	120	125	127	94	Scala . . . . .	374	1362	15	26	34	15	23
Montecorvino Rovella . . . . .	255	7369	68	157	131	143	158	Siano . . . . .	117	3184	33	85	81	48	53
Nocera Inferiore . . . . .	31	15858	141	377	338	378	411	Tramonti . . . . .	315	5079	51	124	113	53	50
Nocera Superiore . . . . .	52	6891	64	157	135	143	124	Vietri sul Mare . . . . .	80	8459	62	167	169	119	116
Olevano sul Tusciano . . . . .	200	3097	29	78	65	73	76								
Pagani . . . . .	34	13290	136	329	332	221	254								
Pellezzano . . . . .	316	6499	55	137	119	98	86								
								TOTALE . . . . .	...	267405	2399	6304	5912	4608	4806

CIRCONDARIO DI VALLO DELLA LUCANIA.

Agropoli . . . . .	10	2276	23	60	61	27	23	Omignano . . . . .	524	1221	1	17	18	17	15
Alfano . . . . .	153	758	6	10	15	4	6	Orria . . . . .	546	1485	7	32	25	17	10
Ascea . . . . .	335	2269	22	33	36	53	32	Ortononico . . . . .	220	2157	17	37	37	15	13
Camerota . . . . .	322	3194	27	59	58	41	29	Perdifumo . . . . .	389	2059	20	28	44	25	18
Campora . . . . .	471	1323	11	22	23	19	19	Perito . . . . .	485	1522	14	27	29	29	24
Cannalonga . . . . .	671	1057	12	12	11	8	10	Piaggine Soprane . . . . .	621	3104	22	61	53	37	28
Casalichio . . . . .	92	3119	17	28	38	27	31	Pisciotta . . . . .	215	3499	30	56	69	46	40
Castellabate . . . . .	279	4856	31	90	63	35	52	Pollica . . . . .	227	3170	18	37	52	18	25
Castelnuovo Cilento . . . . .	300	783	6	9	11	8	18	Prignano Cilento . . . . .	390	1707	11	27	36	35	24
Castel Ruggero . . . . .	426	594	4	9	2	6	5	Roccagloriosa . . . . .	500	2061	9	30	16	17	25
Celle di Bulgheria . . . . .	230	1493	15	22	28	21	22	Rofrano . . . . .	450	2038	15	34	39	36	35
Centola . . . . .	322	2751	25	53	36	13	14	Rutino . . . . .	369	1529	19	34	32	24	24
Ceraso . . . . .	373	2547	15	38	43	27	24	Sacco . . . . .	610	1642	11	24	23	16	26
Cicerale . . . . .	372	2072	14	35	29	25	31	Salento . . . . .	449	1173	8	17	17	11	18
Cuccaro Vetere . . . . .	594	806	4	9	4	16	10	San Giovanni a Piro . . . . .	564	3231	18	52	51	34	34
Futani . . . . .	431	979	5	14	13	6	14	San Mauro Cilento . . . . .	480	1273	10	19	15	9	7
Gioj . . . . .	685	1946	4	26	24	23	20	San Mauro la Bruca . . . . .	450	939	11	22	17	8	8
Laureana Cilento . . . . .	480	1901	15	35	31	24	28	Serramezzana . . . . .	521	618	6	11	16	6	7
Laurino . . . . .	530	2657	15	43	40	27	29	Sessa Cilento . . . . .	620	3151	32	56	45	30	33
Laurito . . . . .	459	1443	4	26	26	8	14	Stella Cilento . . . . .	380	1740	14	28	30	16	15
Licusati . . . . .	256	1172	15	18	16	9	17	Stio . . . . .	750	1509	18	15	19	9	16
Lustra . . . . .	488	1178	2	18	13	7	5	Torchiaro . . . . .	390	1363	17	33	30	16	18
Magliano Vetere . . . . .	805	1029	6	20	14	8	7	Torre Orsaja . . . . .	320	1823	10	28	27	15	21
Mojo della Civitella . . . . .	650	1307	11	24	21	20	15	Valle dell'Angelo . . . . .	621	1506	8	15	17	4	8
Montano Antilia . . . . .	691	2104	19	28	33	27	28	Vallo della Lucania . . . . .	440	4999	38	85	81	50	51
Monteforte Cilento . . . . .	450	758	4	18	22	13	11								
Novi Velia . . . . .	650	1058	10	16	16	6	10								
Ogliastro Cilento . . . . .	391	1930	13	35	38	50	49								
								TOTALE . . . . .	...	99879	740	1635	1603	1098	1116

PROVINCIA DI SASSARI. (a)

CIRCONDARIO DI ALGHERO.

Alghero . . . . .	3	10117	88	194	211	161	140	Olmedo . . . . .	50	486	1	18	5	5	4
Banari . . . . .	510	1295	5	36	31	16	13	Padria . . . . .	* 308	1924	13	40	38	26	41
Bessude . . . . .	** 447	698	5	10	13	8	6	Pozzomaggiore . . . . .	500	3861	23	69	67	53	53
Bonnanaro . . . . .	** 405	1394	13	22	31	10	20	Romana . . . . .	200	749	1	18	21	9	12
Bonorra . . . . .	640	6116	42	113	109	46	63	Semestene . . . . .	400	622	6	15	13	9	9
Borutta . . . . .	** 487	617	3	11	10	7	5	Siligo . . . . .	** 407	1169	8	26	25	12	11
Cheremule . . . . .	** 550	788	6	12	9	7	8	Tiesi . . . . .	** 461	3417	25	84	62	31	37
Cossoine . . . . .	500	1604	19	39	23	20	17	Torralla . . . . .	** 437	1410	6	28	20	15	14
Giave . . . . .	640	1791	19	30	42	16	32	Villanova Monteleone . . . . .	* 561	4390	29	93	80	55	44
Mara . . . . .	5	815	7	21	17	23	26								
Monteleone Rocca Doria . . . . .	600	360	5	10	5	9	8								
								TOTALE . . . . .	...	43624	324	889	832	552	563

(a) Le quote altimetriche contrassegnate con un \* furono indicate dall'Ufficio provinciale del Genio civile; quelle contrassegnate con \*\* furono dedotte dalle Carte dell'Istituto geografico militare; le altre dai Risultati dell'Inchiesta circa le condizioni igieniche e sanitarie dei Comuni.



TAVOLA I. — MOVIMENTO PER COMUNI.

Anno 1887.

Sassari.

CIRCONDARI E DISTRETTI — COMUNI	ALTIMETRIA Metri	POPOLAZIONE censita al 31 dicembre 1881	MATRIMONI	NATI		MORTI		CIRCONDARI E DISTRETTI — COMUNI	ALTIMETRIA Metri	POPOLAZIONE censita al 31 dicembre 1881	MATRIMONI	NATI		MORTI	
				Maschi	Femmine	Maschi	Femmine					Maschi	Femmine	Maschi	Femmine

CIRCONDARIO DI NUORO.

Bitti . . . . .	* 566	3486	16	88	79	26	34	Onifai . . . . .	50	447	..	10	11	7	4
Bolotana . . . . .	603	3123	18	76	49	45	47	Oniferi . . . . .	* 462	735	4	20	13	19	20
Dorgali . . . . .	* 400	4364	20	87	97	55	68	Orani . . . . .	* 800	2594	7	51	40	35	40
Fonni . . . . .	* 998	3270	19	65	36	50	46	Orgosolo . . . . .	540	2174	26	49	42	33	22
Galtelli . . . . .	* 13	748	6	22	18	19	9	Orosei . . . . .	* 16	1907	9	39	30	27	28
Gavoi . . . . .	* 760	1890	7	26	31	27	22	Orotelli . . . . .	600	1857	3	42	39	23	17
Irgoli . . . . .	100	817	5	19	18	14	18	Orune . . . . .	?	2382	13	78	52	32	24
Lek . . . . .	600	419	6	14	16	13	6	Osidda . . . . .	?	493	4	4	12	10	5
Loculi . . . . .	100	232	3	5	5	3	6	Ottana . . . . .	350	1043	2	20	15	20	8
Lodè . . . . .	80	1274	7	23	29	25	21	Ovodda . . . . .	* 722	1112	8	18	20	18	21
Loaine . . . . .	800	145	2	..	2	1	2	Posada . . . . .	100	1752	17	58	43	29	23
Lula . . . . .	400	1353	7	33	26	14	11	Sarule . . . . .	* 606	1693	8	36	16	22	23
Mamojada . . . . .	750	2049	15	44	36	26	23	Silanus . . . . .	* 425	2034	14	41	35	30	21
Nuoro . . . . .	* 530	6212	34	107	90	56	65	Siniscola . . . . .	* 32	2838	19	79	64	36	51
Oliena . . . . .	400	3649	15	59	64	34	27	Torpè . . . . .	30	1058	3	17	30	15	11
Ollolai . . . . .	300	1225	3	23	25	17	14								
Olzai . . . . .	600	1214	15	24	17	13	9								
Onani . . . . .	350	225	2	5	2	5	3								
								TOTALE . . . . .	...	59794	337	1282	1102	799	749

CIRCONDARIO DI OZIERI.

Alà dei Sardi . . . . .	* 676	1366	9	25	35	15	16	Ittireddu . . . . .	** 316	756	7	17	12	15	12
Anela . . . . .	* 450	727	4	16	15	14	15	Monti . . . . .	* 290	1252	15	29	29	16	12
Ardara . . . . .	** 297	480	1	9	5	2	2	Mores . . . . .	** 365	2448	11	48	52	26	23
Benetutti . . . . .	200	2178	23	43	50	30	44	Nughedu di San Nicolò . . . . .	** 577	1737	12	33	23	12	20
Berchidda . . . . .	250	1873	7	28	27	10	9	Nule . . . . .	?	1473	5	24	28	13	10
Bono . . . . .	* 530	3166	18	79	69	30	34	Oschiri . . . . .	200	2695	15	49	55	23	34
Bottidda . . . . .	* 412	843	12	22	18	14	16	Ozieri . . . . .	** 390	8569	52	147	142	103	90
Buddusò . . . . .	* 693	2990	10	67	73	51	41	Pattada . . . . .	* 760	3961	30	86	78	34	30
Bultei . . . . .	* 439	1177	5	33	32	18	17	Tula . . . . .	** 252	1187	12	32	21	17	14
Burgos . . . . .	600	780	6	24	27	12	27								
Esportatu . . . . .	9	373	4	9	12	7	4								
Illorai . . . . .	?	1162	8	31	34	26	33								
								TOTALE . . . . .	...	41193	266	851	837	497	483

CIRCONDARIO DI SASSARI.

Bulzi . . . . .	* 190	636	3	11	25	12	19	Perfugas . . . . .	* 85	1440	10	35	30	21	17
Cargeghe . . . . .	272	492	3	12	9	4	12	Ploaghe . . . . .	** 420	3475	19	60	78	44	27
Castel Sardo . . . . .	88	2027	16	44	48	21	19	Porto Torres . . . . .	1	3475	42	114	77	52	70
Chiaramonti . . . . .	** 473	2018	28	44	45	28	22	Puñigari . . . . .	200	631	7	22	12	12	6
Codrongianus . . . . .	187	1129	9	16	19	10	12	Sassari . . . . .	216	36317	222	628	584	435	413
Florinas . . . . .	401	2093	11	48	34	15	10	Sedini . . . . .	* 291	2118	14	60	49	42	52
Ittiri . . . . .	* 389	5516	46	94	111	60	66	Sennori . . . . .	220	3075	19	71	55	33	33
Laerru . . . . .	* 159	830	5	19	17	10	15	Sorso . . . . .	50	5844	50	134	131	94	93
Martis . . . . .	* 286	937	7	16	24	12	11	Tissi . . . . .	275	1431	15	36	31	16	18
Muros . . . . .	250	332	4	9	5	9	5	Uri . . . . .	213	1155	5	29	28	9	17
Nulvi . . . . .	* 443	3171	20	61	57	48	35	Usini . . . . .	?	2049	15	47	55	23	25
Osilo . . . . .	* 565	5352	35	98	84	48	54								
Ossi . . . . .	250	2769	20	65	53	39	20								
								TOTALE . . . . .	...	88312	625	1773	1661	1097	1071

CIRCONDARIO DI TEMPIO PAUSANIA.

Aggius . . . . .	600	2562	9	51	49	31	36	Santa Teresa Gallura . . . . .	* 40	2042	17	54	48	26	26
Bortigadas . . . . .	560	1045	3	13	25	15	12	Tempio Pausania . . . . .	* 553	11188	76	131	128	64	65
Calangianus . . . . .	* 575	3025	25	72	72	53	44	Terranova Pausania . . . . .	* 4	3553	37	86	88	65	50
La Maddalena . . . . .	4	1881	23	43	25	25	22								
Luras . . . . .	500	2227	11	58	45	27	41								
Nuchis . . . . .	570	921	6	9	19	10	6								
								TOTALE . . . . .	...	28444	207	517	499	316	302



TAVOLA I. — MOVIMENTO PER COMUNI.

Anno 1887.

Siena — Siracusa.

CIRCONDARI E DISTRETTI — COMUNI	ALTIMETRIA Metri	POPOLAZIONE censita al 31 dicembre 1881	MATRIMONI	NATI		MORTI		CIRCONDARI E DISTRETTI — COMUNI	ALTIMETRIA Metri	POPOLAZIONE censita al 31 dicembre 1881	MATRIMONI	NATI		MORTI	
				Maschi	Femmine	Maschi	Femmine					Maschi	Femmine	Maschi	Femmine

PROVINCIA DI SIENA. (a)

CIRCONDARIO DI MONTEPULCIANO.

Abbadia S. Salvatore . . . . .	** 829	3369	21	88	90	45	44	San Casciano de' Bagni . . . . .	** 582	3405	36	61	73	31	40
Castiglione d'Orcia . . . . .	590	4011	44	91	99	58	58	San Quirico d' Orcia . . . . .	420	1816	24	47	34	21	21
Cetona . . . . .	** 384	4284	27	95	85	45	56	Sarteano . . . . .	** 573	4615	45	92	93	68	58
Chianciano . . . . .	458	2592	24	51	59	41	47	Sinalunga . . . . .	399	8800	89	203	169	117	107
Chiusi . . . . .	394	5017	51	120	113	53	50	Torrita . . . . .	?	4676	41	108	76	45	38
Montepulciano . . . . .	600	13387	120	289	267	185	192	Trequanda . . . . .	430	2554	23	57	50	30	27
Pian Castagnajo . . . . .	** 772	3622	22	103	105	44	38								
Pienza . . . . .	515	3256	20	87	56	27	35								
Radicofani . . . . .	** 896	2703	26	45	61	20	23								
								TOTALE . . . . .	...	68107	613	1537	1430	830	834

CIRCONDARIO DI SIENA.

Asciano . . . . .	?	6805	62	144	135	105	106	Monticiano . . . . .	** 381	2907	24	54	65	43	35
Buonconvento . . . . .	163	3338	40	92	86	36	29	Murlo . . . . .	** 314	3050	31	68	55	35	34
Casole d' Elsa . . . . .	** 418	4277	31	68	88	39	51	Poggibonsi . . . . .	** 115	8440	76	183	179	93	97
Castellina in Chianti . . . . .	** 578	4052	32	50	71	58	47	Radda . . . . .	** 531	3089	19	69	63	38	40
Castelnuovo Berardenga . . . . .	300	7871	79	150	160	102	94	Radicondoli . . . . .	** 510	3836	21	62	55	32	36
Chiusdino . . . . .	** 564	3910	18	84	89	34	41	Rapolano . . . . .	360	4170	37	96	103	68	51
Colle di Val d' Elsa . . . . .	** 223	8639	68	155	156	126	101	San Gimignano . . . . .	** 322	8524	70	168	160	105	119
Gajole . . . . .	** 360	5134	48	98	85	66	64	San Giovanni d'Asso . . . . .	?	2579	13	47	49	19	20
Masse di Siena . . . . .	** 265	8731	80	151	120	91	86	Siena . . . . .	** 319	25204	184	316	342	436	421
Montalcino . . . . .	584	7851	67	174	174	98	103	Sovicille . . . . .	** 266	7432	70	144	154	90	73
Monteriggioni . . . . .	** 271	3838	37	64	79	45	37								
Monteroni d'Arbia . . . . .	** 161	4142	33	99	90	46	48								
								TOTALE . . . . .	...	137819	1140	2536	2558	1805	1733

PROVINCIA DI SIRACUSA. (b)

CIRCONDARIO DI MODICA.

Biscari . . . . .	199	4085	37	90	92	32	40	Ragusa Inferiore . . . . .	383	6380	60	185	161	81	85
Chiaromonte Gulfi . . . . .	600	9770	77	228	203	117	117	Santa Croce Camerina . . . . .	100	5100	47	119	119	79	78
Comiso . . . . .	245	19333	175	553	561	314	301	Scicli . . . . .	212	12041	127	303	305	234	227
Giarratana . . . . .	582	3125	23	104	82	63	64	Spaccaforno . . . . .	170	8698	91	232	216	111	107
Modica . . . . .	450	41231	282	847	790	360	373	Vittoria . . . . .	168	23889	205	824	820	392	421
Monterosso Almo . . . . .	691	8836	33	136	124	114	109								
Pozzallo . . . . .	3	4376	41	150	114	58	36								
Ragusa . . . . .	497	24341	237	755	678	319	355								
								TOTALE . . . . .	...	171205	1435	4526	4265	2274	2308

CIRCONDARIO DI NOTO.

Avola . . . . .	40	12478	133	339	303	140	159	Pachino . . . . .	65	8282	93	350	306	141	125
Buccheri . . . . .	870	4632	42	122	103	76	71	Palazzolo Acreide . . . . .	607	11154	115	316	298	178	167
Bucemi . . . . .	760	2490	32	55	77	43	54	Rosolini . . . . .	137	7475	79	229	214	116	126
Cassaro . . . . .	571	1699	17	48	49	30	20								
Perla . . . . .	550	4514	40	135	115	87	83								
Noto . . . . .	159	18239	158	446	418	198	217								
								TOTALE . . . . .	...	70963	709	2040	1883	1014	1022

(a) Le quote altimetriche contrassegnate con \*\* furono dedotte dalle Carte dell'Istituto geografico militare; le altre dai Risultati dell'Inchiesta circa le condizioni igieniche e sanitarie dei Comuni.

(b) Le quote altimetriche furono dedotte dalle Carte dell'Istituto geografico militare.

TAVOLA I. — MOVIMENTO PER COMUNI.

Anno 1887.

Sondrio - Teramo.

CIRCONDARI E DISTRETTI — COMUNI	ALTIMETRIA Metri	POPOLAZIONE censita al 31 dicembre 1881	MATRIMONI	NATI		MORTI		CIRCONDARI E DISTRETTI — COMUNI	ALTIMETRIA Metri	POPOLAZIONE censita al 31 dicembre 1881	MATRIMONI	NATI		MORTI	
				Maschi	Femmine	Maschi	Femmine					Maschi	Femmine		

CIRCONDARIO DI SIRACUSA.

Augusta . . . . .	15	13180	98	318	275	183	206	Melilli . . . . .	330	6822	56	162	156	100	90
Canicattini . . . . .	362	7030	74	198	215	98	97	Siracusa . . . . .	19	23507	184	528	529	363	337
Carlentini . . . . .	189	7179	72	156	156	110	85	Solarino . . . . .	165	2876	29	87	83	23	25
Florida . . . . .	110	10266	97	281	277	149	154	Sortino . . . . .	437	8972	106	251	196	143	131
Francoforte . . . . .	280	6064	52	186	165	201	195	TOTALE . . . . .	...	99358	876	2493	2423	1528	1476
Lentini . . . . .	70	13462	108	326	371	158	155								

PROVINCIA DI SONDRIO. (a)

CIRCONDARIO UNICO DI SONDRIO.

Albaredo per S. Marco . . . . .	800	423	4	13	12	3	3	Mello . . . . .	715	1264	12	26	20	11	10
Albosaggia . . . . .	350	2276	24	25	38	27	11	Menarola . . . . .	** 971	347	3	1	6	2	5
Andalo . . . . .	334	442	8	10	6	5	6	Mese . . . . .	** 286	511	3	11	6	10	6
Ardenno . . . . .	280	2121	19	40	33	16	27	Montagna . . . . .	620	2261	15	45	36	22	22
Bema . . . . .	550	325	1	3	7	1	3	Morbegno . . . . .	248	3603	22	71	62	29	31
Berbenno di Valtellina . . . . .	420	3040	17	59	46	37	45	Novate Mezzola . . . . .	** 208	1213	4	21	14	13	16
Bianzone . . . . .	** 643	1664	14	21	24	21	35	Pedesina . . . . .	* 1109	152	1	2	5	2	2
Bormio . . . . .	** 1223	1795	12	28	25	22	21	Pendolascio . . . . .	610	779	1	4	11	6	10
Buglio in Monte . . . . .	400	1176	9	29	24	33	19	Piantedo . . . . .	** 211	681	2	17	9	7	8
Cajolo . . . . .	350	1207	12	21	24	19	13	Plateda . . . . .	320	1573	17	23	23	19	19
Campodolcino . . . . .	1100	1522	6	30	23	21	15	Piuro . . . . .	390	1896	15	35	37	23	21
Campovico . . . . .	250	502	3	8	6	5	4	Ponte in Valtellina . . . . .	** 500	3301	17	52	51	44	45
Caspoggio . . . . .	1100	597	3	6	16	16	11	Postalesio . . . . .	380	701	1	19	11	6	7
Castello dell'Acqua . . . . .	** 662	1201	9	22	14	25	33	Prata Comportaccio . . . . .	** 351	1237	9	27	23	13	22
Castione Andevenno . . . . .	400	1587	11	16	22	7	12	Rasura . . . . .	* 1000	302	2	9	5	5	5
Cedrasco . . . . .	* 435	419	4	7	14	7	6	Rogolo . . . . .	* 227	429	4	5	5	5	5
Cercino . . . . .	335	664	2	17	10	10	13	Samolaco . . . . .	** 212	1865	10	26	24	18	20
Chiavenna . . . . .	* 322	4292	26	88	74	69	62	San Giacomo e Filippo . . . . .	414	1609	15	32	23	10	18
Chiesa . . . . .	1050	1545	7	28	21	8	8	Sernio . . . . .	** 635	870	5	10	11	20	19
Chiuro . . . . .	** 459	1680	8	31	19	23	14	Sondalo . . . . .	** 939	3047	13	52	44	32	36
Cino . . . . .	504	591	7	15	11	6	5	Sondrio . . . . .	* 310	6990	48	116	137	68	61
Civo . . . . .	380	1924	15	26	37	30	13	Spria . . . . .	900	831	1	12	12	6	2
Colorina . . . . .	284	991	6	21	16	8	11	Talamona . . . . .	300	2418	21	49	56	39	38
Cosio Valtellino . . . . .	230	2365	18	41	49	33	30	Tartano . . . . .	800	1320	15	19	21	14	18
Dazio . . . . .	380	487	6	11	2	5	11	Teglio . . . . .	** 898	6372	36	111	103	101	70
Delebio . . . . .	* 225	1793	9	30	19	16	13	Tirano . . . . .	** 450	5870	25	95	82	61	62
Dubino . . . . .	290	758	3	18	16	8	12	Torre di S. Maria . . . . .	950	1194	8	18	22	8	12
Faedo . . . . .	450	435	3	10	4	8	9	Tovo di Sant'Agata . . . . .	** 531	517	3	5	6	7	5
Ferolea . . . . .	300	929	4	20	11	12	12	Traona . . . . .	300	1172	9	24	17	11	10
Fusine . . . . .	337	791	10	13	14	4	6	Tresivio . . . . .	460	1652	12	24	22	22	21
Gerola Alta . . . . .	? 665	5	13	6	7	4	4	Val Furva . . . . .	** 1339	1411	11	20	19	17	21
Gordona . . . . .	** 232	1242	5	19	9	16	9	Valle di Dentro . . . . .	** 1345	1666	2	26	18	17	17
Grosio . . . . .	** 661	3176	12	64	55	68	43	Valle di Sotto . . . . .	** 1141	2071	7	37	32	15	23
Grosotto . . . . .	** 599	2179	19	38	33	31	29	Val Masino . . . . .	795	777	7	15	18	14	13
Isolato . . . . .	* 1100	452	3	11	8	4	7	Vercija . . . . .	215	1029	3	9	14	13	13
Lanzada . . . . .	1050	991	7	22	18	6	14	Vervio . . . . .	** 557	884	4	17	15	10	14
Livigno . . . . .	** 1816	837	2	16	5	16	11	Villa di Chiavenna . . . . .	* 637	1208	4	22	21	13	8
Lovero Valtellino . . . . .	** 508	1087	10	17	16	18	10	Villa di Tirano . . . . .	** 411	3526	14	52	50	33	46
Mantello . . . . .	300	360	..	5	6	5	3	TOTALE . . . . .	...	120534	748	2087	1900	1464	1408
Mazzo di Valtellina . . . . .	** 562	1434	4	23	22	18	11								

PROVINCIA DI TERAMO. (b)

(Abruzzo Ulteriore I).

CIRCONDARIO DI PENNE.

Alanno . . . . .	295	3779	23	83	66	53	49	Castel Castagna . . . . .	459	1054	12	28	25	8	12
Bacucco . . . . .	470	1723	15	25	41	22	34	Castellammare Adriatico . . . . .	50	6130	51	131	130	70	62
Basciano . . . . .	402	1656	12	35	31	31	27	Castiglione a Casauria . . . . .	335	2156	20	64	53	46	42
Bisenti . . . . .	274	2993	25	73	63	39	31	Castiglione Messer Rai- mondo . . . . .	305	3045	23	68	65	36	42
Brittoli . . . . .	781	1170	11	22	23	22	19	Catignano . . . . .	346	2537	19	55	59	31	36
Carpinetto della Nora . . . . .	641	1173	7	20	30	10	18								

(a) Le quote altimetriche contrassegnate con un \* furono indicate dall' Ufficio provinciale del Genio civile; quelle contrassegnate con \*\* furono dedotte dalle Carte dell' Istituto geografico militare; le altre dai Risultati dell' Inchiesta circa le condizioni igieniche e sanitarie dei Comuni.

(b) Le quote altimetriche furono dedotte dalle Carte dell' Istituto geografico militare.

TAVOLA I. — MOVIMENTO PER COMUNI.

Anno 1887.

Teramo - Torino.

CIRCONDARI E DISTRETTI — COMUNI	ALTIMETRIA Metri	POPOLAZIONE censita al 31 dicembre 1881	MATRIMONI	NATI		MORTI		CIRCONDARI E DISTRETTI — COMUNI	ALTIMETRIA Metri	POPOLAZIONE censita al 31 dicembre 1881	MATRIMONI	NATI		MORTI	
				Maschi	Femmine	Maschi	Femmine					Maschi	Femmine		
														Maschi	Femmine
Cepagatti . . . . .	130	3414	31	76	65	26	46	Nocciano . . . . .	301	1708	10	42	28	12	14
Cermignano . . . . .	543	2598	15	57	47	25	32	Penna Sant'Andrea . . . . .	417	1058	6	27	24	14	19
Città Sant'Angelo . . . . .	320	6799	53	130	135	74	86	Penne . . . . .	438	9372	80	182	171	98	113
Civitaquana . . . . .	553	2173	15	38	45	27	25	Pescosansonesco . . . . .	517	1515	18	58	37	26	42
Civitella Casanova . . . . .	400	4473	35	88	88	50	57	Pianella . . . . .	220	6385	44	134	131	70	85
Collecervino . . . . .	253	3092	29	60	54	36	33	Picciano . . . . .	181	1286	9	29	25	17	14
Corvara . . . . .	607	1276	14	31	24	34	35	Pietranico . . . . .	590	1253	15	28	20	31	29
Cugnoli . . . . .	331	1799	14	48	42	38	51	Rosciano . . . . .	251	2635	21	64	55	30	30
Elice . . . . .	245	1912	10	40	45	25	31	Spoltore . . . . .	203	4419	35	94	105	67	65
Farindola . . . . .	557	3324	33	84	69	46	54	Torre de' Passeri . . . . .	164	2644	22	57	73	49	45
Loreto Aprutino . . . . .	307	5568	42	91	99	53	57	Vicoli . . . . .	411	924	4	22	16	14	13
Montebello di Bertona . . . . .	596	1558	12	27	22	16	28								
Montesilvano . . . . .	165	3815	31	78	71	48	34								
Moscufo . . . . .	246	1937	14	51	49	13	17	TOTALE . . . . .	...	104453	830	2240	2126	1307	1428

CIRCONDARIO DI TERAMO.

Ancarano . . . . .	294	1641	12	35	27	25	15	Montepagano . . . . .	289	4987	48	128	128	65	62
Atri . . . . .	442	10642	90	255	207	166	151	Montorio al Vomano . . . . .	263	5854	65	115	109	48	63
Bellante . . . . .	354	2541	14	45	53	23	23	Morro d'Oro . . . . .	213	2199	18	55	36	21	22
Campii . . . . .	330	8120	60	159	150	69	103	Mosciano Sant'Angelo . . . . .	224	6804	55	127	122	69	75
Canzano . . . . .	448	1914	11	25	41	16	22	Mutignano . . . . .	321	1703	11	35	33	24	24
Castellalto . . . . .	482	2749	29	44	39	38	30	Nereto . . . . .	163	2815	25	54	53	42	46
Castelli . . . . .	500	3203	28	83	62	50	41	Notaresco . . . . .	250	4196	28	85	75	42	40
Castiglione della Valle . . . . .	337	2123	24	43	49	21	29	Pietracamela . . . . .	1005	1320	14	16	16	23	19
Castilenti . . . . .	242	1599	18	24	37	29	21	Rocca Santa Maria . . . . .	900	1338	16	15	23	14	24
Cellino Attanasio . . . . .	443	3269	25	61	49	32	37	Sant'Egidio alla Vibrata . . . . .	239	2541	11	35	60	34	41
Civitella del Tronto . . . . .	586	7706	34	157	150	84	85	Sant'Omero . . . . .	200	3652	31	71	82	48	58
Colonnella . . . . .	303	4690	34	95	87	59	61	Silvi . . . . .	240	3307	26	79	75	42	37
Controguerra . . . . .	263	2652	30	55	63	16	30	Teramo . . . . .	265	20309	154	407	364	285	240
Corropoli . . . . .	120	3738	24	81	72	42	72	Torano Nuovo . . . . .	241	1748	19	38	38	18	20
Cortino . . . . .	1000	1576	14	24	29	14	23	Toricella Sicura . . . . .	437	3176	20	49	43	35	24
Crognaleto . . . . .	1100	3169	39	78	73	48	44	Tortoreto . . . . .	225	4446	38	88	82	49	37
Fano Adriano . . . . .	750	1028	16	29	27	18	22	Tossicia . . . . .	407	2304	20	41	45	32	28
Giulianova . . . . .	61	5903	50	113	123	67	67	Valle Castellana . . . . .	750	3813	32	80	63	56	38
Isola del Gr.Sasso d'It. . . . .	419	3973	31	98	88	65	66								
Montefino . . . . .	300	1605	11	35	30	25	26	TOTALE . . . . .	...	150353	1225	3057	2903	1854	1866

PROVINCIA DI TORINO. (a)

CIRCONDARIO DI AOSTA.

Allain . . . . .	1251	753	7	15	22	20	14	Donnas . . . . .	334	1885	11	33	42	30	38
Antey-Saint-André . . . . .	1465	1063	2	18	15	15	14	Doues . . . . .	1175	811	4	11	16	11	14
Aosta . . . . .	583	7437	62	105	100	127	131	Emarèse . . . . .	1048	483	2	9	8	5	1
Arnaz . . . . .	412	1611	7	28	28	23	21	Étroubles . . . . .	1280	947	6	19	10	20	16
Arvier . . . . .	776	1933	4	13	12	19	23	Fénis . . . . .	537	1613	7	22	31	24	17
Avise . . . . .	762	607	5	9	6	11	18	Fontainemore . . . . .	760	1202	10	22	24	26	19
Ayas . . . . .	1710	1672	2	19	23	16	23	Gignod . . . . .	994	1402	2	17	13	16	24
Aymaville . . . . .	646	1719	13	21	25	17	15	Gressan . . . . .	603	1117	7	21	8	19	13
Bard . . . . .	381	437	2	10	6	11	4	Gressoney-la-Trinité . . . . .	1627	167	1	3	..	2	1
Bionaz . . . . .	1600	270	1	6	5	4	3	Gressoney-Saint-Jean . . . . .	1385	721	3	10	15	8	9
Brissogne . . . . .	827	815	3	13	11	7	18	Hône . . . . .	364	908	4	18	20	23	22
Brusson . . . . .	1332	1747	10	28	20	12	16	Introd . . . . .	880	880	3	17	15	24	22
Challant-Saint-Anselme . . . . .	1050	1108	9	20	29	12	17	Issime . . . . .	939	1514	4	16	19	15	22
Challant-Saint-Victor . . . . .	940	1118	5	8	23	10	13	Issogne . . . . .	380	838	2	22	17	10	19
Chambave . . . . .	496	927	13	14	12	11	11	Jovençan . . . . .	631	445	3	5	3	1	4
Chamois . . . . .	1815	328	1	5	2	..	4	La-Magdeleine . . . . .	1737	333	..	3	4	5	2
Champ-de-Praz . . . . .	550	691	3	12	10	12	4	La-Salle . . . . .	1001	2136	10	25	25	23	23
Champorcher . . . . .	1427	1028	3	25	13	16	10	La-Thuille . . . . .	1441	700	5	9	4	9	7
Charvensod . . . . .	746	700	8	13	10	9	10	Lillianes . . . . .	665	959	9	18	5	7	11
Châtillon . . . . .	551	2913	19	35	33	34	34	Montjovet . . . . .	385	1677	10	42	27	19	17
Cogne . . . . .	1534	1568	10	18	22	16	15	Morgex . . . . .	920	1110	5	14	15	18	15
Courmayeur . . . . .	1228	1193	10	18	9	8	19	Nus . . . . .	555	2152	13	33	38	51	45

(a) Le quote altimetriche furono dedotte dalle Carte dell'Istituto geografico militare.

TAVOLA I. — MOVIMENTO PER COMUNI.

Anno 1887.

Torino.

CIRCONDARI E DISTRETTI — COMUNI	ALTIMETRIA Metri	POPOLAZIONE censita al 31 dicembre 1881	MATRIMONI	NATI		MORTI		CIRCONDARI E DISTRETTI — COMUNI	ALTIMETRIA Metri	POPOLAZIONE censita al 31 dicembre 1881	MATRIMONI	NATI		MORTI	
				Maschi	Femmine	Maschi	Femmine					Maschi	Femmine	Maschi	Femmine
				Ollomont . . . . .	1337	444	2					4	6	5	3
Oyace . . . . .	1367	303	3	6	7	5	7	Saint-Pierre . . . . .	661	1452	9	19	18	21	19
Perloz . . . . .	660	1453	9	31	19	18	24	Saint-Rhémy . . . . .	1632	841	4	12	14	14	12
Pollein . . . . .	551	561	2	8	15	8	9	Saint-Vincent . . . . .	575	2342	18	39	23	32	32
Pontbozet . . . . .	775	705	7	14	10	10	8	Sarre . . . . .	657	1269	5	13	16	12	18
Pontey . . . . .	525	512	2	11	8	13	10	Torgnon . . . . .	1433	1214	3	18	13	16	7
Pont-Saint-Martin . . . . .	345	1064	3	24	19	14	22	Valgrisanche . . . . .	1664	534	..	6	7	5	4
Pré-Saint-Didier . . . . .	1000	780	4	6	8	13	15	Valpelline . . . . .	954	701	6	7	4	12	5
Quart . . . . .	535	2363	28	50	37	26	41	Valsauranche . . . . .	1541	673	5	6	9	6	3
Rhône-Nôtre-Dame . . . . .	1812	178	1	6	3	5	4	Valtournanche . . . . .	1524	1249	8	14	20	20	13
Rhône-Saint-Georges . . . . .	1171	555	3	3	10	6	13	Verrayes . . . . .	1026	1484	9	17	18	16	15
Roisan . . . . .	935	679	1	4	5	13	6	Verrès . . . . .	390	1178	8	25	19	15	19
Saint-Cristophe . . . . .	726	1186	13	16	16	19	18	Villeneuve . . . . .	830	891	8	16	7	20	10
Saint-Denis . . . . .	806	589	6	7	19	9	11								
Saint-Marcel . . . . .	630	1310	8	25	23	15	21								
Saint-Niolas . . . . .	1271	670	3	6	8	13	15								
								TOTALE . . . . .	...	82188	506	1261	1180	1168	1185

CIRCONDARIO DI IVREA.

Agliè . . . . .	325	3281	24	52	35	39	49	Meugliano . . . . .	680	256	..	3	2	1	5
Albiano d'Ivrea . . . . .	233	2189	13	31	37	48	38	Montalenghe . . . . .	360	1422	10	27	28	21	17
Alice Superiore . . . . .	562	957	6	16	12	16	16	Montalto Dora . . . . .	247	1265	22	24	20	19	20
Alpette . . . . .	956	916	10	20	17	9	13	Montestrutto . . . . .	264	178	1	3	5	..	1
Andrate . . . . .	847	1030	3	11	14	10	7	Muriaglio . . . . .	543	817	11	16	18	8	8
Azeglio . . . . .	260	2203	14	54	29	25	29	Noasca . . . . .	1062	948	6	17	16	23	25
Bajo . . . . .	264	441	2	7	2	7	3	Nomaglio . . . . .	575	850	5	14	14	22	20
Bairo . . . . .	360	1156	5	15	13	15	4	Novareglia . . . . .	690	192	..	1	1	4	3
Baldissero Canavese . . . . .	393	648	5	8	11	8	8	Orio Canavese . . . . .	327	1085	3	30	25	21	17
Banchette . . . . .	244	603	5	7	16	12	9	Ozegna . . . . .	300	1017	14	17	11	7	10
Barone . . . . .	321	849	5	13	11	19	8	Palazzo Canavese . . . . .	247	981	9	25	19	15	9
Bollengo . . . . .	316	2506	17	40	40	38	34	Parella . . . . .	340	504	..	9	7	2	5
Borgiallo . . . . .	539	1226	12	19	21	29	29	Pavone Canavese . . . . .	239	2930	15	37	56	29	40
Borgofranco d'Ivrea . . . . .	271	1822	11	30	23	31	29	Pecco . . . . .	270	456	4	8	3	5	5
Borgomasino . . . . .	260	2291	16	40	34	23	30	Perosa Canavese . . . . .	260	752	8	15	6	4	9
Brosso . . . . .	791	778	1	1	4	2	2	Pertusio . . . . .	363	988	6	19	20	12	11
Burolo . . . . .	276	948	7	23	14	15	13	Piverone . . . . .	297	1649	13	17	25	19	22
Caluso . . . . .	302	6237	33	126	129	118	90	Pont Canavese . . . . .	461	5214	51	110	105	59	92
Campiglia Soana . . . . .	1350	205	4	6	4	3	1	Prascorsano . . . . .	381	1062	14	13	10	10	16
Campo Canavese . . . . .	535	694	..	8	12	2	5	Pratiglione . . . . .	601	1070	10	21	15	19	18
Candia Canavese . . . . .	364	2257	15	30	44	20	17	Priaceo . . . . .	420	328	4	12	5	8	1
Canischio . . . . .	660	1249	7	18	28	14	17	Quagliuzzo . . . . .	344	500	4	7	7	4	4
Caravino . . . . .	257	2143	20	49	55	37	37	Quassolo . . . . .	275	468	7	9	10	4	4
Carema . . . . .	349	1742	14	35	34	19	23	Quincinetto . . . . .	289	1352	14	28	21	21	24
Castellamonte . . . . .	408	5911	50	120	121	87	91	Ribordone . . . . .	1027	1015	15	24	21	15	14
Ceresole Reale . . . . .	1613	311	2	2	4	2	4	Romano Canavese . . . . .	246	2304	27	44	35	19	24
Cesnola . . . . .	313	350	2	5	7	2	6	Ronco Canavese . . . . .	956	2328	21	60	66	31	40
Chiaverano . . . . .	329	3405	29	76	73	52	58	Rueglio . . . . .	663	2032	9	27	26	27	34
Chiesanova . . . . .	673	784	5	10	12	11	11	Salassa . . . . .	349	1105	12	28	23	17	24
Ciconio . . . . .	274	528	5	12	5	12	3	Sale Castelnovo . . . . .	821	1571	12	30	37	16	14
Cintano . . . . .	650	568	6	12	8	6	9	Salerano Canavese . . . . .	247	488	4	9	7	4	12
Colleretto Castelnuovo . . . . .	585	1236	11	24	18	12	22	Salto . . . . .	408	1414	9	29	26	18	23
Colleretto Parella . . . . .	241	738	7	12	14	10	8	Samone Canavese . . . . .	245	715	2	15	12	14	4
Cossano Canavese . . . . .	371	1068	7	26	16	16	17	San Colombano Belmonte . . . . .	531	519	4	7	9	4	4
Cuceglio . . . . .	398	1003	6	20	24	15	23	San Giorgio Canavese . . . . .	300	3617	25	55	63	51	5
Cuorneg . . . . .	412	4399	33	99	96	57	74	San Giusto Canavese . . . . .	264	2518	23	41	44	45	3
Drusacco . . . . .	741	1037	4	14	8	9	8	San Martino Canavese . . . . .	404	2393	17	42	41	25	25
Fiorano Canavese . . . . .	258	997	11	15	14	13	12	San Ponso . . . . .	347	411	..	2	5	6	8
Frassineto . . . . .	1047	2057	24	45	39	38	23	Scarmagno . . . . .	279	937	7	9	13	7	13
Gauna . . . . .	555	223	1	8	1	1	1	Settimo Rottaro . . . . .	258	927	8	15	16	12	19
Ingria . . . . .	827	1167	16	19	26	15	25	Settimo Vittone . . . . .	282	1652	5	25	32	11	16
Issiglio . . . . .	484	838	6	15	21	12	21	Sparone . . . . .	337	2520	22	46	56	28	56
Ivrea . . . . .	269	10413	68	182	130	160	144	Strambinello . . . . .	507	369	2	10	3	3	6
Lessolo . . . . .	354	1870	9	24	29	29	25	Strambino . . . . .	250	4199	24	72	79	54	46
Locana . . . . .	617	5897	45	115	110	86	89	Tavagnasco . . . . .	280	863	15	13	18	12	18
Loranzè . . . . .	404	628	5	23	17	8	6	Tina . . . . .	261	-502	3	8	7	2	2
Lugnacco . . . . .	534	635	11	14	7	7	5	Torre di Bairo . . . . .	384	788	7	12	13	10	13
Lusigliè . . . . .	268	856	7	24	17	21	17	Trausella . . . . .	654	575	3	5	5	1	4
Maglione . . . . .	343	1072	11	22	24	14	18	Traversella . . . . .	827	1389	11	13	20	17	21
Masino . . . . .	430	381	9	7	4	19	18	Valchusella . . . . .	1077	379	..	6	7	7	5
Mazzè . . . . .	323	3932	18	87	94	41	57	Valperga . . . . .	391	3191	19	53	57	41	46
Mercenasco . . . . .	262	2077	17	40	44	21	21	Valprato . . . . .	1113	938	15	17	24	11	14

TAVOLA I. — MOVIMENTO PER COMUNI.

Anno 1887.

Torino.

CIRCONDARI E DISTRETTI — COMUNI	ALTIVETRIA Metri	POPOLAZIONE censita al 31 dicembre 1881	MATRIMONI	NATI		MORTI		CIRCONDARI E DISTRETTI — COMUNI	ALTIVETRIA Metri	POPOLAZIONE censita al 31 dicembre 1881	MATRIMONI	NATI		MORTI	
				Maschi	Femmine	Maschi	Femmine					Maschi	Femmine	Maschi	Femmine
				Vestignè . . . . .	225	1378	15					24	18	17	21
Vialfrè . . . . .	470	463	5	11	3	9	8	Vische . . . . .	238	2290	14	57	39	32	48
Vico Canavese . . . . .	733	813	6	8	8	7	6	Vistrorio . . . . .	469	960	12	20	17	16	22
Vidracco . . . . .	516	460	5	10	3	2	4	TOTALE . . . . .	169363	1297	3104	2982	2281	2463	
Villa Castelnuovo . . . . .	670	818	5	11	17	5	10								

CIRCONDARIO DI PINEROLO.

Abbadia Alpina . . . . .	406	1716	7	27	27	16	22	Perosa Argentina . . . . .	701	2242	7	42	33	22	35
Airasca . . . . .	258	1933	17	38	40	26	23	Perrero . . . . .	1032	528	3	10	7	13	8
Angrogna . . . . .	782	2397	18	33	49	29	13	Pinasca . . . . .	560	3205	26	61	66	44	46
Bibiana . . . . .	408	3186	33	68	67	59	54	Pineroło . . . . .	376	17039	115	262	286	207	201
Bobbio Pellice . . . . .	732	1519	5	28	25	16	21	Piscina . . . . .	286	830	3	13	7	11	4
Bovile . . . . .	1265	217	2	7	5	3	3	Pomaretto . . . . .	611	717	9	8	11	12	6
Bricherasio . . . . .	425	3572	17	57	79	40	29	Porte . . . . .	462	919	7	21	19	8	10
Buriasco . . . . .	301	1717	13	25	31	23	26	Pragelato . . . . .	1524	1708	17	23	16	17	22
Campiglione . . . . .	366	1053	10	23	19	10	6	Praly . . . . .	1372	1294	12	28	19	8	11
Cantalupa . . . . .	459	1644	12	38	40	31	18	Pramollo . . . . .	1051	1329	13	22	31	6	10
Castagnole Piemonte . . . . .	243	2208	14	45	24	34	18	Prarostino . . . . .	738	1484	16	28	31	13	17
Cavour . . . . .	300	7202	47	125	142	91	86	Rielaretto . . . . .	1071	598	5	11	10	7	5
Cercenasco . . . . .	256	2027	18	28	27	20	16	Roccapiatto . . . . .	752	285	3	8	2	5	5
Chiabrano . . . . .	907	139	3	4	4	2	2	Roletto . . . . .	412	1034	10	16	17	17	14
Cumiana . . . . .	377	5726	58	105	118	51	74	Rorà . . . . .	942	692	8	7	19	2	5
Faetto . . . . .	1377	831	3	13	16	5	5	Roure . . . . .	1007	2907	21	60	56	32	45
Fenestrelle . . . . .	1154	1238	9	21	15	14	20	Salza di Pineroło . . . . .	1215	869	2	7	8	6	5
Fenile . . . . .	397	406	1	6	10	4	4	San Germano Chisone . . . . .	486	1315	14	33	22	16	12
Frossasco . . . . .	389	1589	7	27	24	31	25	San Martino di Perrero . . . . .	1082	168	2	1	2	6	5
Garzigliana . . . . .	314	849	7	19	10	15	12	San Pietro Val Lemina . . . . .	451	1464	13	38	21	13	15
Inverso Pinasca . . . . .	610	777	4	13	13	10	8	San Secondo di Pineroło . . . . .	413	1974	7	44	36	18	19
Inverso Porte . . . . .	526	682	8	13	16	4	5	Scalenghe . . . . .	263	3743	27	57	55	42	36
Lombriasco . . . . .	241	1111	7	13	24	13	11	Tavernette . . . . .	374	292	3	8	4	5	5
Luserna S. Giovanni . . . . .	490	3775	37	66	77	59	47	Torre Pellice . . . . .	516	4602	50	96	88	62	76
Lusernetta . . . . .	567	698	1	14	16	5	9	Traverse . . . . .	832	170	3	3	3	2	2
Macello . . . . .	302	2006	14	32	21	23	17	Usseauz . . . . .	1416	992	9	11	26	10	12
Maniglia . . . . .	1130	292	1	5	5	3	1	Vigone . . . . .	261	6073	46	81	68	76	76
Masselto . . . . .	1185	608	9	13	10	6	6	Villafranca Piemonte . . . . .	254	8035	37	129	119	99	107
Meano . . . . .	784	529	2	15	11	6	7	Villar Pellice . . . . .	662	2025	14	29	29	25	25
Mentoulles . . . . .	1071	954	8	12	12	7	9	Villar Perosa . . . . .	591	1290	7	26	19	18	14
None . . . . .	245	2807	22	43	30	30	34	Virle Piemonte . . . . .	246	1712	14	19	30	23	32
Osasco . . . . .	344	858	8	11	9	10	10	Volvera . . . . .	251	2242	16	57	34	37	33
Osasio . . . . .	241	1204	3	12	15	5	15	TOTALE . . . . .	133353	968	2283	2273	1593	1618	
Pancalleri . . . . .	244	2726	13	31	45	33	49								

CIRCONDARIO DI SUSÀ.

Almese . . . . .	411	1282	7	21	19	8	11	Fenils . . . . .	1300	284	3	5	5	5	2
Avigliana . . . . .	360	3586	30	74	62	33	39	Ferrera Cenisio . . . . .	1450	383	3	9	5	5	3
Bardonecchia . . . . .	1300	1222	8	25	26	9	17	Foresto di Susa . . . . .	462	745	6	23	12	6	12
Beaulard . . . . .	1210	952	6	14	10	7	6	Frassinere . . . . .	991	1735	16	40	29	25	17
Borgone Susa . . . . .	394	1061	4	34	34	12	17	Giaglione . . . . .	771	1625	18	26	29	19	21
Bousson . . . . .	1424	302	1	3	5	3	1	Giavone . . . . .	307	10117	66	199	183	158	188
Bruzolo . . . . .	489	1529	14	32	23	27	34	Gravere . . . . .	821	1366	7	26	29	21	25
Bussoleno . . . . .	435	3555	29	78	86	53	37	Mattie . . . . .	700	2135	17	52	43	32	27
Buttigliera Alta . . . . .	410	1302	15	18	23	16	17	Meana di Susa . . . . .	691	1683	10	41	34	21	23
Cesana Torinese . . . . .	1344	715	5	15	11	15	6	Melezet . . . . .	1367	622	5	13	11	9	10
Champlas-du-Col . . . . .	1776	332	4	5	5	4	10	Millaures . . . . .	1394	424	2	3	6	5	5
Chianco . . . . .	619	1830	16	35	30	19	32	Mocchie . . . . .	791	2576	25	51	42	30	31
Chiaavrie . . . . .	374	2149	19	40	29	25	22	Mollières . . . . .	1352	162	1	6	1	2	1
Chiomonte . . . . .	752	1900	15	43	31	18	25	Nonpantero . . . . .	531	1455	19	27	25	23	23
Chiusa di S. Michele . . . . .	378	1135	4	25	22	15	22	Novalesa . . . . .	828	1104	8	19	12	15	18
Clavières . . . . .	1768	51	5	1	1	1	1	Oulx . . . . .	1121	1882	11	25	16	25	23
Coazze . . . . .	721	4021	28	57	58	50	41	Reano . . . . .	501	1047	4	13	15	3	14
Condove . . . . .	431	1101	7	22	21	14	12	Rivera . . . . .	362	1474	7	27	29	20	31
Desertes . . . . .	1525	228	3	3	1	4	4	Rochemolles . . . . .	1597	414	3	7	4	2	3
Exilles . . . . .	880	1881	14	32	24	24	28	Rubiana . . . . .	609	3041	21	63	47	32	34



TAVOLA I. — MOVIMENTO PER COMUNI.

Anno 1887.

Torino.

CIRCONDARI E DISTRETTI — COMUNI	ALTIMETRIA Metri	POPOLAZIONE censita al 31 dicembre 1881	MATRIMONI		NATI		MORTI		CIRCONDARI E DISTRETTI — COMUNI	ALTIMETRIA Metri	POPOLAZIONE censita al 31 dicembre 1881	MATRIMONI		NATI		MORTI	
			Maschi	Femmine	Maschi	Femmine	Maschi	Femmine				Maschi	Femmine	Maschi	Femmine		
Salbertrand . . . . .	1031	1360	7	16	16	21	14	5	Susa . . . . .	501	4418	26	78	78	45	43	
San Didero . . . . .	471	535	4	8	8	6	5	5	Thures . . . . .	1703	292	2	4	10	5	6	
San Giorio . . . . .	474	2051	21	36	38	25	23	23	Trana . . . . .	372	1999	12	42	35	21	26	
San't'Ambrogio di To- rino . . . . .	353	1433	4	34	37	18	23	23	Valgioje . . . . .	907	948	11	20	15	18	15	
San't'Antonino di Susa . . . . .	380	1740	22	25	39	14	20	20	Vayes . . . . .	419	938	11	21	20	22	18	
Sauze di Cesana . . . . .	1531	483	12	11	13	12	20	20	Venaus . . . . .	585	1378	7	24	23	11	19	
Sauze d'Oulx . . . . .	1509	628	6	11	10	4	9	9	Villar Dora . . . . .	349	1448	11	27	16	14	15	
Savoulx . . . . .	1097	503	4	8	7	10	3	3	Villar Focchiardo . . . . .	414	2592	19	60	53	54	44	
Solomiac . . . . .	1400	295	1	1	5	4	3	3	TOTALE . . . . .	...	87449	663	1657	1521	1114	1198	

CIRCONDARIO DI TORINO.

Alà di Stura . . . . .	1013	697	6	9	9	11	7	7	La Loggia . . . . .	231	1496	10	30	31	36	19
Alpignano . . . . .	314	2184	15	40	37	32	29	29	Lanzo Torinese . . . . .	540	2749	19	46	46	42	38
Andezeno . . . . .	306	1118	5	22	25	11	7	7	Lauriano . . . . .	175	1283	14	25	14	14	15
Arignano . . . . .	322	950	6	15	19	10	6	6	Lemie . . . . .	1017	1689	17	19	24	16	14
Avuglione Vernone . . . . .	412	652	2	12	7	6	5	5	Levone . . . . .	353	1172	7	27	13	18	21
Balangero . . . . .	467	1773	17	30	29	22	14	14	Leyni . . . . .	248	4157	39	82	71	47	43
Baldissero Torinese . . . . .	421	1856	17	23	37	13	14	14	Lombardore . . . . .	238	1195	7	24	28	17	18
Balme . . . . .	1458	351	2	5	2	5	2	2	Marcorengo . . . . .	345	532	2	6	10	5	3
Barbania . . . . .	347	1902	6	8	9	5	10	10	Marentino . . . . .	383	710	6	18	7	4	10
Bardassano . . . . .	452	688	17	40	30	22	26	26	Mathi . . . . .	410	1481	14	37	34	34	37
Beinasco . . . . .	268	1355	10	28	23	17	25	25	Mezenile . . . . .	588	2914	14	56	49	33	37
Bonzo . . . . .	976	411	3	6	4	5	7	7	Mombello di Torino . . . . .	336	527	3	7	8	9	9
Borgaro Torinese . . . . .	254	1303	7	28	16	14	17	17	Monastero di Lanzo . . . . .	820	1799	15	57	26	34	28
Bosconero . . . . .	240	1964	23	40	28	31	27	27	Moncalero Torinese . . . . .	468	676	7	18	10	6	13
Brandizzo . . . . .	187	1726	10	42	34	24	35	35	Moncalieri . . . . .	241	11379	80	170	199	127	120
Brozolo . . . . .	360	848	4	14	12	11	7	7	Mondrone . . . . .	1257	187	3	5	4	1	1
Bruino . . . . .	322	751	4	17	10	13	7	7	Montaldo Torinese . . . . .	375	799	5	8	11	8	6
Brusasco . . . . .	170	1195	6	21	13	10	17	17	Montanaro . . . . .	210	4728	36	108	85	54	67
Busano . . . . .	317	941	11	13	13	9	15	15	Monteu da Po . . . . .	177	1029	7	19	8	20	15
Bussolino Gassinese . . . . .	336	471	3	5	7	2	2	2	Moriondo Torinese . . . . .	328	951	8	14	17	17	5
Cafasse . . . . .	408	944	9	20	12	29	22	22	Nichelino . . . . .	229	1709	18	30	30	20	29
Camagna di Torino . . . . .	384	322	2	6	4	6	6	6	Nole . . . . .	372	2541	21	54	51	46	33
Cambiano . . . . .	257	2579	15	33	26	24	30	30	Oglianico . . . . .	318	1027	7	23	9	17	16
Candiolo . . . . .	237	1244	9	17	25	13	11	11	Orbassano . . . . .	273	2843	14	58	53	32	33
Cantoirà . . . . .	733	1215	11	23	18	18	16	16	Pavarolo . . . . .	363	605	8	5	13	11	10
Carignano . . . . .	236	7151	56	103	91	83	88	88	Pecetto . . . . .	405	2249	15	42	36	28	25
Carmagnola . . . . .	240	12818	93	187	184	179	171	171	Pessinetto . . . . .	601	451	1	4	10	9	2
Casalborgone . . . . .	205	2301	19	27	52	26	27	27	Pianezza . . . . .	325	2428	17	36	34	33	37
Caselle Torinese . . . . .	277	5199	37	94	86	88	79	79	Piazzo . . . . .	385	957	6	18	19	13	10
Caselle . . . . .	404	848	2	13	13	5	6	6	Pino Torinese . . . . .	501	2064	19	25	34	18	12
Castagneto . . . . .	473	1311	12	17	17	6	13	13	Piobesi Torinese . . . . .	237	2527	19	35	36	36	26
Castiglione Torinese . . . . .	305	1702	15	22	30	15	18	18	Piosasco . . . . .	304	3937	34	76	71	59	44
Cavagnolo . . . . .	249	1414	10	20	24	12	17	17	Poirino . . . . .	249	7021	45	123	107	82	79
Cavoretto . . . . .	357	816	8	15	13	11	5	5	Pralormo . . . . .	303	1603	15	24	27	21	17
Ceres . . . . .	704	2092	16	28	31	22	18	18	Revigliasco Torinese . . . . .	397	786	9	17	13	10	7
Chialamberto . . . . .	877	1426	15	25	21	23	23	23	Riva presso Chieri . . . . .	262	2868	15	53	49	22	25
Chieri . . . . .	290	12888	85	132	185	159	169	169	Rivalba . . . . .	327	1054	10	18	21	7	10
Chivasso . . . . .	183	9930	64	185	166	155	156	156	Rivalta di Torino . . . . .	294	1884	20	54	28	20	24
Cinzano . . . . .	496	568	9	2	8	5	7	7	Rivara . . . . .	392	1649	12	31	35	31	19
Ciriè . . . . .	344	5049	38	99	109	71	83	83	Rivarolo Canavese . . . . .	304	6979	58	141	139	106	105
Coassolo Torinese . . . . .	732	4043	44	58	43	44	51	51	Rivarossa . . . . .	286	1212	8	29	18	28	18
Collegno . . . . .	278	3088	25	50	62	45	54	54	Rivoli . . . . .	419	6304	45	143	123	77	66
Col San Giovanni . . . . .	1117	1101	6	18	14	18	20	20	Robassomero . . . . .	360	590	4	9	12	6	9
Corio . . . . .	625	6260	55	106	96	97	90	90	Rocca Canavese . . . . .	421	3033	34	48	42	33	32
Druent . . . . .	285	2548	12	50	45	26	27	27	Rondissone . . . . .	211	1973	16	43	34	22	17
Favria . . . . .	317	2695	30	62	52	32	30	30	Rosta . . . . .	400	850	10	16	15	5	13
Feletto . . . . .	275	1800	25	41	33	22	41	41	San Benigno . . . . .	213	3388	20	51	35	48	44
Fiano . . . . .	428	887	8	23	18	29	21	21	San Carlo di Ciriè . . . . .	370	1725	10	26	24	14	14
Fogizzo . . . . .	247	3047	22	55	47	41	27	27	San Franc. al Campo . . . . .	324	2532	25	45	49	33	41
Forno Alpi Graje . . . . .	1220	113	1	3	1	1	2	2	Sangano . . . . .	342	548	3	8	9	5	6
Forno di Rivara . . . . .	576	3276	33	69	68	50	55	55	San Gillio . . . . .	320	753	11	14	16	5	9
Front . . . . .	270	1485	13	30	36	22	38	38	San Mauro Torinese . . . . .	211	2440	29	57	39	34	29
Gassino . . . . .	213	2913	23	50	52	34	28	28	San Morizio Canavese . . . . .	317	3809	23	54	64	49	50
Germagnano . . . . .	483	803	6	15	21	14	12	12	San Raffaele e Cimena . . . . .	439	1605	13	36	36	21	22
Givoletto . . . . .	373	687	5	13	13	11	4	4	San Sebastiano da Po . . . . .	313	2568	24	46	49	26	28
Groscavallo . . . . .	1102	257	3	5	4	4	3	3	Santena . . . . .	239	3285	33	69	56	32	26
Grosso . . . . .	394	588	5	13	9	3	8	8	Scolze . . . . .	437	1299	12	20	21	10	12
Grugliasco . . . . .	293	2935	21	47	48	41	33	33	Settimo Torinese . . . . .	207	3886	42	81	68	55	44
Isolabella . . . . .	256	623	3	7	8	3	9	9	Torino . . . . .	239	252832	2087	4276	4164	3934	3736
La Cassa . . . . .	318	624	1	11	21	14	9	9	Traves . . . . .	620	843	2	18	17	17	15



TAVOLA I. — MOVIMENTO PER COMUNI.

Anno 1887.

Trapani - Treviso.

CIRCONDARI E DISTRETTI — COMUNI	ALTIMETRIA Metri	POPOLAZIONE censita al 31 dicembre 1881	MATRIMONI				NATI				MORTI				CIRCONDARI E DISTRETTI — COMUNI	ALTIMETRIA Metri	POPOLAZIONE censita al 31 dicembre 1881	MATRIMONI				NATI				MORTI			
			Maschi		Femmine		Maschi		Femmine		Maschi		Femmine					Maschi		Femmine		Maschi		Femmine		Maschi		Femmine	
Trofarello . . . . .	276	1634	18	32	33	12	11	Villanova Canavese . . . . .	384	362	1	11	8	4	3														
Usseglio . . . . .	1265	1046	19	28	34	18	19	Villarbase . . . . .	374	1211	10	19	12	18	20														
Val della Torre . . . . .	505	1934	18	39	33	19	27	Villa Stellone . . . . .	234	2739	17	47	47	34	37														
Vallo Torinese . . . . .	508	565	..	6	15	14	21	Vinovo . . . . .	233	3183	20	70	46	27	32														
Varisella . . . . .	487	616	6	22	15	10	9	Viù . . . . .	785	3152	27	53	62	43	40														
Vauda di Front . . . . .	388	1460	14	20	33	34	33	Volpiano . . . . .	216	4896	50	106	103	96	90														
Venaria Reale . . . . .	258	5785	30	69	87	82	77	TOTALE . . . . .	556861	4452	9679	9267	7911	7654															
Verolengo . . . . .	170	6422	43	142	125	68	82																						
Verrua Savoia . . . . .	287	3020	20	48	42	38	34																						

PROVINCIA DI TRAPANI. (a)

CIRCONDARIO DI ALCAMO.

Alcamo . . . . .	256	37697	250	697	683	368	359	Poggioreale . . . . .	400	3461	34	90	79	51	49
Calatafimi . . . . .	380	10419	77	242	234	175	182	Salaparuta . . . . .	358	4073	23	88	90	60	67
Camporeale . . . . .	439	4885	44	134	127	107	94	Vita . . . . .	493	5175	41	140	122	117	113
Castellammare del Golfo	30	15303	141	425	410	206	223	TOTALE . . . . .	87313	637	1980	1884	1211	1205	
Gibellina . . . . .	325	6350	47	164	139	127	118								

CIRCONDARIO DI MAZZARA DEL VALLO.

Campobello di Mazzara	100	6690	56	198	193	113	110	Salemi . . . . .	442	15422	111	366	312	217	210
Castelvetrano . . . . .	190	21550	177	505	504	341	354	Santa Ninfa . . . . .	465	7442	57	209	195	161	178
Mazzara del Vallo . . . . .	7	13505	111	325	333	308	264	TOTALE . . . . .	77753	622	1889	1844	1308	1301	
Partanna . . . . .	407	13144	110	286	307	168	185								

CIRCONDARIO DI TRAPANI.

Favignana . . . . .	20	5615	31	81	91	77	52	Pantelleria . . . . .	21	7315	84	150	149	73	50
Marsala . . . . .	12	40251	357	927	896	602	566	Trapani . . . . .	2	38231	314	861	844	916	830
Monte San Giuliano . . . . .	751	21388	169	502	520	350	318	TOTALE . . . . .	118911	1026	2659	2602	2190	1950	
Paceco . . . . .	36	6111	71	138	102	172	134								

PROVINCIA DI TREVISO. (b)

DISTRETTO DI ASOLO.

Altivole . . . . .	70	3207	33	67	66	40	39	Maser . . . . .	60	3153	24	69	64	42	48
Asolo . . . . .	** 207	5840	48	117	122	72	59	Monfumo . . . . .	** 230	1323	7	30	26	6	12
Borso . . . . .	** 291	3144	32	66	58	27	25	Paderno d'Asolo . . . . .	** 292	2413	16	53	47	31	38
Castelcuoco . . . . .	** 196	1514	4	33	30	22	21	Possagno . . . . .	** 276	1913	22	31	34	27	25
Cavaso . . . . .	** 248	3110	24	55	41	33	23	S. Zenone degli Ezzelini.	** 117	3334	21	80	65	28	22
Crespiano Veneto . . . . .	** 306	2684	17	38	50	46	36	TOTALE . . . . .	34419	271	682	644	398	373	
Fonte . . . . .	112	2779	23	43	41	24	25								

DISTRETTO DI CASTELFRANCO VENETO.

Castelfranco Veneto . . . . .	** 43	11721	89	215	213	132	148	Riese . . . . .	55	4206	25	100	108	43	52
Castello di Godego . . . . .	** 53	3441	18	51	77	23	23	Vedelago . . . . .	** 45	6790	51	177	150	105	88
Loria . . . . .	** 72	4036	32	69	88	31	37	TOTALE . . . . .	34197	246	724	707	383	392	
Resana . . . . .	** 31	4003	31	82	71	49	44								

(a) Le quote altimetriche furono dedotte dalle Carte dell' Istituto geografico militare.

(b) Le quote altimetriche contrassegnate con un \* furono indicate dall' Ufficio provinciale del Genio civile; quelle contrassegnate con \*\* furono dedotte dalle Carte dell' Istituto geografico militare; le altre dai Risultati dell' Inchiesta circa le condizioni igieniche e sanitarie dei Comuni.

TAVOLA I. — MOVIMENTO PER COMUNI.

Anno 1887.

Treviso.

CIRCONDARI E DISTRETTI — COMUNI	ALTIMETRIA Metri	POPOLAZIONE censita al 31 dicembre 1881	MATRIMONI				CIRCONDARI E DISTRETTI — COMUNI	ALTIMETRIA Metri	POPOLAZIONE censita al 31 dicembre 1881	MATRIMONI			
			NATI		MORTI					NATI		MORTI	
			Maschi	Femmine	Maschi	Femmine				Maschi	Femmine	Maschi	Femmine

DISTRETTO DI CONEGLIANO.

Codognè . . . . .	52	3461	38	46	58	33	31	San Fior di Sopra . . . . .	57	2830	18	61	49	35	24
Conegliano . . . . .	67	8938	70	150	141	94	71	San Pietro di Feletto . . . . .	230	2538	22	58	53	24	26
Gajarine . . . . .	50	4056	42	83	81	33	38	Santa Lucia di Piave . . . . .	61	2498	16	37	51	28	20
Godega di Sant' Urbano . . . . .	27	3063	18	66	50	48	48	San Vendemiano . . . . .	60	2811	28	57	65	24	17
Mareno di Piave . . . . .	53	3417	21	61	67	26	29	Susegana . . . . .	73	3160	43	72	65	44	23
Orsago . . . . .	26	1675	15	37	30	14	14	Vazzola . . . . .	40	3805	36	57	54	26	23
Pieve di Soligo . . . . .	* 155	3387	30	75	73	36	44								
Refrontolo . . . . .	200	2435	7	59	52	45	32	TOTALE . . . . .	...	48082	404	919	889	510	440

DISTRETTO DI MONTEBELLUNA.

Arcade . . . . .	63	3802	39	90	82	46	33	Pederobba . . . . .	189	4525	36	97	87	51	53
Caerano di San Marco . . . . .	105	1977	19	53	35	31	21	Trevignano . . . . .	** 77	3471	22	87	88	52	60
Cornuda . . . . .	165	4573	45	126	104	55	89	Volpago . . . . .	88	5515	31	120	121	72	65
Montebelluna . . . . .	103	8922	62	194	187	122	106								
Nervesa . . . . .	77	3589	35	84	78	39	41	TOTALE . . . . .	...	36374	289	851	782	468	468

DISTRETTO DI ODERZO.

Cessalto . . . . .	4	4130	36	89	81	37	36	Ormelle . . . . .	18	2577	20	58	43	23	25
Chiarano . . . . .	6	3175	21	54	54	23	25	Piavon . . . . .	6	1522	9	26	23	9	9
Cimadolmo . . . . .	32	1792	14	47	32	16	12	Ponte di Piave . . . . .	18	4167	40	84	88	31	29
Fontanelle . . . . .	7	3700	39	95	56	41	30	Portobuffolè . . . . .	18	790	8	17	16	6	6
Gorgo al Monticano . . . . .	6	3242	27	62	64	20	26	Salgareda . . . . .	8	3700	23	79	87	27	27
Mansuè . . . . .	6	3209	30	68	53	41	27	San Polo di Piave . . . . .	30	2928	14	49	45	31	23
Mogliano Veneto . . . . .	7	1937	15	44	40	19	14								
Meduna di Livenza . . . . .	7	5928	57	113	114	66	61	TOTALE . . . . .	...	49465	409	995	908	443	409
Motta di Livenza . . . . .	7	5928	57	113	114	66	61								
Oderzo . . . . .	6	6668	56	110	112	53	59								

DISTRETTO DI TREVISO.

Breda di Piave . . . . .	30	3565	39	70	66	* 31	19	Povegliano . . . . .	44	1886	10	45	45	18	24
Carbonera . . . . .	14	2733	17	68	53	28	26	Preganzol . . . . .	** 13	3097	15	64	53	32	34
Casale sul Sile . . . . .	** 7	3705	25	69	80	41	41	Quinto di Treviso . . . . .	** 19	2836	25	53	66	28	21
Casier . . . . .	** 7	1954	15	43	35	26	16	Roncade . . . . .	** 9	6803	54	161	158	66	83
Istrana . . . . .	16	3226	26	85	60	36	32	San Biagio di Callalta . . . . .	17	6256	43	129	139	68	60
Maserada . . . . .	35	2555	32	50	49	16	14	Spresiano . . . . .	54	3768	24	86	68	42	36
Melma . . . . .	** 9	2841	42	58	67	24	28	Treviso . . . . .	** 15	31249	213	535	444	438	430
Mogliano Veneto . . . . .	** 8	6197	54	136	113	76	43	Villorba . . . . .	26	4298	41	86	88	34	42
Monastier di Treviso . . . . .	** 5	2885	20	67	73	26	27	Zenson di Piave . . . . .	11	1706	15	40	26	13	10
Morgano . . . . .	** 25	2083	16	48	38	25	26	Zero Branco . . . . .	** 18	4160	36	78	78	42	48
Paese . . . . .	* 32	5820	32	132	117	63	66								
Ponzano Veneto . . . . .	43	2285	18	48	55	21	21	TOTALE . . . . .	...	105908	812	2151	1971	1194	1147

DISTRETTO DI VALDOBBIADENE.

Farra di Soligo . . . . .	130	4450	45	83	90	71	50	Sernaglia . . . . .	138	2633	24	75	62	35	31
Miane . . . . .	260	3409	32	70	78	44	60	Valdobbiadene . . . . .	234	5179	37	93	76	53	73
Moriago . . . . .	105	2090	16	44	31	35	25	Vidor . . . . .	165	1749	25	43	31	22	18
San Pietro di Barbozza . . . . .	324	2798	28	53	45	38	32								
Segusino . . . . .	188	1961	10	39	33	17	17	TOTALE . . . . .	...	24269	217	500	446	315	306

TAVOLA I. — MOVIMENTO PER COMUNI.

Anno 1887.

Treviso - Udine.

CIRCONDARI E DISTRETTI — COMUNI	ALTIMETRIA Metri	POPOLAZIONE censita al 31 dicembre 1881	MATRIMONI	NATI		MORTI		CIRCONDARI E DISTRETTI — COMUNI	ALTIMETRIA Metri	POPOLAZIONE censita al 31 dicembre 1881	MATRIMONI	NATI		MORTI	
				Maschi	Femmine	Maschi	Femmine					Maschi	Femmine		

DISTRETTO DI VITTORIO.

Cappella Maggiore . . .	286	1874	16	35	38	16	15	Revine Lago . . . . .	200	2241	25	59	48	32	32
Cison di Valmarino . . .	* 399	3579	22	76	66	34	32	Sarnede . . . . .	280	2421	22	47	63	22	19
Colle Umberto . . . . .	134	2376	13	46	50	18	33	Tarzo . . . . .	250	3601	36	71	70	41	46
Cordignano . . . . .	70	4264	38	83	74	38	36	Vittorio . . . . .	138	16325	127	336	321	195	163
Follina . . . . .	220	3344	17	59	73	48	51								
Fregona . . . . .	261	2965	24	72	57	27	28	TOTALE . . . . .	...	42990	340	884	860	471	455

PROVINCIA DI UDINE. (a)

DISTRETTO DI AMPEZZO.

Ampezzo . . . . .	565	1996	19	39	34	21	26	Raveo . . . . .	450	631	4	17	8	4	4
Enemonzo . . . . .	* 388	1579	9	20	18	16	21	Sauris . . . . .	1218	760	10	10	13	9	3
Forni di Sopra . . . . .	* 903	1755	16	33	41	20	19	Socchieve . . . . .	* 432	1959	13	32	34	20	23
Forni di Sotto . . . . .	* 775	1689	8	26	24	19	18								
Preone . . . . .	500	587	6	9	11	3	9	TOTALE . . . . .	...	10956	85	186	183	112	123

DISTRETTO DI CIVIDALE DEL FRIULI.

Attimis . . . . .	232	2887	21	78	47	39	24	Povoletto . . . . .	80	3424	29	81	71	38	30
Buttrio in Piano . . . . .	80	1958	9	42	46	17	14	Premariacco . . . . .	128	2585	18	54	39	36	33
Cividale del Friuli . . . . .	133	8205	60	170	128	101	78	Prepetto . . . . .	105	1938	9	34	37	15	10
Corno di Rosazzo . . . . .	3	1420	2	17	28	13	19	Remanzacco . . . . .	* 110	2797	32	79	55	38	42
Faedis . . . . .	155	3701	37	90	79	34	33	S. Giovanni di Manzano . . . . .	96	2298	21	50	47	38	28
Ippis . . . . .	115	831	1	14	17	16	10	Torreano . . . . .	138	2720	16	76	48	22	28
Manzano . . . . .	58	2784	35	61	69	31	30								
Moinacco . . . . .	121	1089	6	17	32	6	8	TOTALE . . . . .	...	38637	296	863	743	444	387

DISTRETTO DI CODROIPO.

Bertolo . . . . .	31	2783	14	51	44	28	44	Talmassons . . . . .	74	3038	14	64	62	26	30
Camino di Codroipo . . . . .	35	1525	12	42	29	15	18	Varmo . . . . .	24	3032	21	63	67	27	23
Codroipo . . . . .	40	4830	43	93	83	58	59								
Rivolto . . . . .	40	3546	37	73	65	51	53								
Sedegliano . . . . .	72	3742	32	74	69	47	49	TOTALE . . . . .	...	22496	173	460	419	252	276

DISTRETTO DI GEMONA.

Artegna . . . . .	** 204	3092	31	64	59	33	36	Osoppo . . . . .	** 185	2395	13	38	48	22	36
Bordano . . . . .	** 224	959	9	19	27	10	13	Trasaghis . . . . .	206	3394	30	81	72	57	53
Buja . . . . .	** 215	6036	52	112	115	67	76	Venezone . . . . .	** 229	3522	27	66	60	41	42
Gemona . . . . .	** 237	7665	55	146	143	87	83								
Montenars . . . . .	** 409	1823	12	35	30	28	15	TOTALE . . . . .	...	28886	229	561	554	345	354

DISTRETTO DI LATISANA.

Latisana . . . . .	7	5035	34	95	87	61	49	Rivignano . . . . .	15	2882	16	69	63	30	37
Muzzana del Turgnano . . . . .	8	1168	4	32	24	14	23	Ronchis . . . . .	7	1683	26	46	43	26	29
Palazzolo dello Stella . . . . .	* 6	1458	21	29	31	13	17	Teor . . . . .	13	2241	30	43	40	33	19
Pocenia . . . . .	12	1821	15	51	31	17	19								
Preckenico . . . . .	7	1282	13	34	23	9	12	TOTALE . . . . .	...	17573	159	399	342	203	205

(a) Le quote altimetriche contrassegnate con un \* furono indicate dall'Ufficio provinciale del Genio civile; quelle contrassegnate con \*\* furono dedotte dalle Carte dell'Istituto geografico militare; le altre dai Risultati dell'Inchiesta circa le condizioni igieniche e sanitarie dei Comuni.

TAVOLA I. — MOVIMENTO PER COMUNI.

Anno 1887.

Udine.

CIRCONDARI E DISTRETTI — COMUNI	ALTIMETRIA Metri	POPOLAZIONE censita al 31 dicembre 1881	MATRIMONI	NATI				MORTI				CIRCONDARI E DISTRETTI — COMUNI	ALTIMETRIA Metri	POPOLAZIONE censita al 31 dicembre 1881	MATRIMONI	NATI				MORTI			
				Maschi		Femmine		Maschi		Femmine						Maschi		Femmine		Maschi		Femmine	

DISTRETTO DI MANIAGO.

Andreis . . . . .	401	1129	11	19	18	9	13	Fanna . . . . .	198	2240	26	43	45	27	26
Arba . . . . .	223	1164	8	18	36	21	14	Frisanco . . . . .	300	2592	17	47	52	37	34
Barcis . . . . .	450	1448	10	32	33	17	9	Maniago . . . . .	290	4768	34	89	89	76	70
Cavasso Nuovo . . . . .	290	2294	29	60	45	27	33	Vivaro . . . . .	200	1549	12	38	28	23	39
Cimolais . . . . .	663	849	1	19	18	12	15								
Claut . . . . .	621	1815	15	42	48	17	19								
Erto e Casso . . . . .	800	1725	23	28	23	17	13								
								TOTALE . . . . .	...	21573	186	435	435	283	285

DISTRETTO DI MOGGIO UDINESE.

Chiusa Forte . . . . .	375	1185	7	18	22	5	11	Resia . . . . .	425	2467	24	46	40	39	35
Dogna . . . . .	* 426	1257	11	24	27	8	11	Resiutta . . . . .	317	805	7	13	18	3	8
Moggio Udinese . . . . .	365	3620	32	63	56	22	33								
Pontebba . . . . .	563	2063	19	33	49	18	19								
Raccolana . . . . .	375	1541	16	32	27	14	14								
								TOTALE . . . . .	...	12938	116	229	239	109	131

DISTRETTO DI PALMANOVA.

Bagnaria Arsa . . . . .	25	2601	8	58	49	21	21	Porpetto . . . . .	* 15	1656	9	41	26	24	12
Bicinicco . . . . .	36	1370	11	35	37	13	21	San Giorgio di Nogaro . . . . .	6	3758	32	81	72	42	41
Carlino . . . . .	3	749	8	15	20	11	13	Santa Maria la Longa . . . . .	39	2274	10	56	48	38	32
Castions di Strada . . . . .	23	2282	23	57	37	28	29	Trivignano Udinese . . . . .	44	2215	27	41	42	24	19
Gonars . . . . .	19	3305	18	60	60	33	35								
Marano Lacunare . . . . .	2	982	3	33	13	29	15								
Palmanova . . . . .	28	4479	25	62	60	50	63								
								TOTALE . . . . .	...	25671	174	539	464	313	301

DISTRETTO DI PORDENONE.

Aviano . . . . .	166	7063	58	164	143	68	64	Pordenone . . . . .	25	9788	86	212	203	149	115
Azzano Decimo . . . . .	18	5380	56	117	97	44	55	Prata di Pordenone . . . . .	18	3355	28	70	59	28	27
Cordenons . . . . .	40	4780	39	115	112	45	62	Roveredo in Piano . . . . .	90	1424	9	36	26	18	28
Fiume . . . . .	25	3451	25	92	78	48	35	San Quirino . . . . .	60	2596	20	55	69	45	43
Fontanafredda . . . . .	40	3967	37	81	77	33	42	Vallenoncello . . . . .	30	1111	10	29	21	13	7
Montebelluna . . . . .	300	3903	31	82	73	35	41	Zoppola . . . . .	35	4110	29	83	87	41	31
Pasiano . . . . .	14	5147	52	109	123	71	64								
Porcia . . . . .	25	3746	26	69	72	33	46								
								TOTALE . . . . .	...	59821	506	1314	1240	671	660

DISTRETTO DI SACILE.

Brugnera . . . . .	30	2974	25	79	65	35	25	Sacile . . . . .	26	5369	40	88	88	43	50
Budoja . . . . .	139	2718	13	53	47	29	24								
Caneva . . . . .	42	5137	48	103	89	46	38								
Polcenigo . . . . .	35	4171	41	103	95	43	38								
								TOTALE . . . . .	...	20369	167	426	384	196	175

DISTRETTO DI SAN DANIELE DEL FRIULI.

Collaredo di Monte Al- bano . . . . .	** 216	2020	25	45	39	15	10	Ragogna . . . . .	** 227	3523	30	77	68	80	83
Coseano . . . . .	118	2042	16	35	47	23	17	Rive d'Arcano . . . . .	151	2024	18	37	43	23	31
Dignano . . . . .	* 115	2022	18	54	28	31	32	San Daniele del Friuli . . . . .	* 248	5615	42	86	82	87	46
Fagagna . . . . .	148	4290	35	76	75	42	50	Sant'Odorico . . . . .	107	1423	10	40	25	19	12
Majano . . . . .	** 166	5023	47	109	90	43	50	San Vito di Fagagna . . . . .	140	1282	10	29	28	14	15
Moruzzo . . . . .	250	1749	20	34	37	20	24								
								TOTALE . . . . .	...	31013	271	622	562	347	320

TAVOLA I. — MOVIMENTO PER COMUNI.

Anno 1887.

Udine.

CIRCONDARI E DISTRETTI — COMUNI	ALTIMETRIA Metri	POPOLAZIONE censita al 31 dicembre 1881	MATRIMONI	NATI		MORTI		CIRCONDARI E DISTRETTI — COMUNI	ALTIMETRIA Metri	POPOLAZIONE censita al 31 dicembre 1881	MATRIMONI	NATI		MORTI	
				Maschi	Femmine	Maschi	Femmine					Maschi	Femmine		

DISTRETTO DI SAN PIETRO AL NATISONE.

Drenchia. . . . .	500	1112	8	28	24	11	18	Savogna . . . . .	180	1871	11	32	35	30	24
Grimacco. . . . .	?	1315	12	34	20	22	15	Stregna . . . . .	400	1594	8	42	23	17	9
Rodda . . . . .	180	1433	6	25	33	15	23	Tarcetta . . . . .	192	1778	8	33	29	17	18
San Leonardo . . . . .	167	2164	17	38	41	25	27								
San Pietro al Natisone. . . . .	170	2972	18	52	54	38	36	TOTALE. . . . .	...	14239	88	284	259	175	170

DISTRETTO DI SAN VITO AL TAGLIAMENTO.

Arzene. . . . .	70	1347	9	30	23	6	6	S. Martino al Tagliam. . . . .	7	1391	12	36	21	13	18
Casarsa della Delizia . . . . .	*	3226	31	77	67	70	57	San Vito al Tagliam. . . . .	31	8839	77	137	140	106	119
Chions . . . . .	12	2594	18	52	53	22	27	Sesto al Reghena. . . . .	36	3960	35	90	74	38	40
Cordovado . . . . .	* 14	1706	18	35	26	18	14	Valvasone . . . . .	67	1609	14	46	23	18	18
Morsano al Tagliamento. . . . .	12	2746	17	42	59	30	26								
Pravisdolini. . . . .	10	1731	18	35	35	26	17	TOTALE. . . . .	...	29149	249	580	521	347	342

DISTRETTO DI SPILIMBERGO.

Castelnovo del Friuli . . . . .	250	2844	20	44	39	18	21	Spilimbergo . . . . .	131	5018	43	114	100	63	49
Clauzetto . . . . .	553	2141	16	36	33	21	16	Tramonti di Sopra . . . . .	412	1622	28	46	33	13	21
Forgaria . . . . .	** 270	2987	34	50	39	22	26	Tramonti di Sotto . . . . .	389	2552	27	56	42	39	37
Meduno . . . . .	* 348	3086	30	61	54	40	44	Travesio . . . . .	259	1405	10	28	20	17	13
Pinzano al Tagliamento. . . . .	200	2407	35	38	44	23	33	Vito d'Asio. . . . .	501	2915	21	56	35	27	23
S. Giorgio della Richin. . . . .	106	3428	26	70	73	43	43								
Sequals. . . . .	188	2582	30	46	47	32	34	TOTALE. . . . .	...	32987	320	645	559	358	360

DISTRETTO DI TARCENTO.

Cassacco . . . . .	** 196	2006	25	45	41	21	10	Segnacco. . . . .	220	1545	11	36	27	19	13
Ciseriis. . . . .	217	3208	21	60	48	49	30	Tarcento. . . . .	214	3731	28	78	66	49	38
Lusevera. . . . .	490	2252	15	34	39	27	17	Treppo Grande. . . . .	** 230	1968	11	45	44	15	7
Magnano in Riviera . . . . .	** 200	2039	16	42	48	19	25	Tricesimo . . . . .	193	3836	37	60	64	37	45
Nimis . . . . .	220	4334	32	79	77	49	49								
Platschis. . . . .	494	2739	25	48	60	32	41	TOTALE. . . . .	...	27678	221	527	514	317	275

DISTRETTO DI TOLMEZZO.

Amaro . . . . .	292	998	12	20	19	15	9	Prato Carnico . . . . .	739	2407	8	44	58	28	28
Arta . . . . .	450	2467	30	55	38	17	25	Ravascletto. . . . .	973	1161	7	25	18	13	5
Cavazzo Carnico . . . . .	315	1573	10	21	22	15	12	Rigolato . . . . .	840	1696	13	34	40	21	15
Cervicento . . . . .	620	983	9	29	12	10	10	Sutrio . . . . .	565	1264	12	34	24	16	11
Comeglians. . . . .	557	1542	8	22	20	16	8	Tolmezzo. . . . .	323	4316	29	81	62	49	43
Forni Avoltri. . . . .	898	1086	5	15	18	7	12	Treppo Carnico. . . . .	605	1215	10	21	12	8	8
Lauco . . . . .	732	2304	7	41	53	18	20	Verzegnis . . . . .	413	1521	7	30	22	18	11
Ligosullo . . . . .	935	493	6	6	11	5	4	Villa Santina. . . . .	364	997	3	16	14	11	8
Ovaro . . . . .	527	2782	33	49	45	27	27	Zuglio . . . . .	435	1074	9	18	18	8	13
Paluzza . . . . .	596	3001	31	60	49	31	34								
Paularo . . . . .	645	2264	15	36	43	16	27	TOTALE. . . . .	...	35144	264	657	598	349	330

TAVOLA I. — MOVIMENTO PER COMUNI.

Anno 1887.

Udine - Venezia.

CIRCONDARI E DISTRETTI — COMUNI	ALTIMETRIA Metri	POPOLAZIONE censita al 31 dicembre 1881	MATRIMONI		NATI		MORTI		CIRCONDARI E DISTRETTI — COMUNI	ALTIMETRIA Metri	POPOLAZIONE censita al 31 dicembre 1881	MATRIMONI		NATI		MORTI	
			Maschi	Femmine	Maschi	Femmine	Maschi	Femmine				Maschi	Femmine	Maschi	Femmine		

DISTRETTO DI UDINE.

Campoformido . . . . .	102	2260	11	54	42	43	40	Pavia di Udine. . . . .	65	4154	43	79	75	41	38
Feletto Umberto . . . . .	130	2030	11	41	37	29	36	Pozzuolo del Friuli. . . . .	65	3394	26	72	82	41	42
Lestizza . . . . .	95	4018	15	72	64	52	57	Pradamano. . . . .	90	1579	11	29	32	13	17
Martignacco . . . . .	135	3384	27	73	75	37	45	Reana del Rojale. . . . .	170	3188	25	69	58	44	40
Meretto di Tomba . . . . .	120	2905	31	61	54	34	26	Tavagnacco . . . . .	153	1505	6	29	25	24	18
Mortegliano. . . . .	75	4049	24	80	67	34	46	Udine . . . . .	114	32020	225	549	532	523	515
Pagnacco. . . . .	150	2033	12	35	31	21	18								
Pasian di Prato . . . . .	104	2067	21	40	49	17	32								
Pasian Schiavonesco . . . . .	113	4029	23	75	78	26	26	TOTALE . . . . .	...	72615	511	1358	1301	979	996

PROVINCIA DI VENEZIA. (a)

DISTRETTO DI CHIOGGIA.

Cavarzere . . . . .	4	17220	143	465	388	293	294	Pellestrina . . . . .	* o. 80	5595	46	108	101	87	70
Chioggia . . . . .	o. 80	28015	220	585	585	445	461								
Gona. . . . .	2	3922	32	98	79	75	65	TOTALE . . . . .	...	54752	441	1206	1103	900	890

DISTRETTO DI DOLO.

Campagna Lupia . . . . .	** 2	1517	9	34	38	26	33	Mira . . . . .	** 6	9532	74	203	177	151	133
Camponogara . . . . .	** 3	3884	37	110	118	52	57	Strà . . . . .	** 8	2436	19	40	36	26	22
Dolo. . . . .	** 8	6351	35	105	100	94	92	Vigonovo. . . . .	** 8	2955	21	52	65	29	31
Fiesso d'Artico. . . . .	** 9	1799	14	35	33	23	16								
Fossò . . . . .	** 7	1899	18	34	36	16	13	TOTALE . . . . .	...	33427	245	679	665	452	437

DISTRETTO DI MESTRE.

Chirignago . . . . .	** 5	2707	20	59	52	23	36	Spinea. . . . .	** 5	2303	15	50	39	18	21
Favaro Veneto . . . . .	** 4	2219	17	70	62	37	27	Zelarino . . . . .	** 7	2123	29	43	57	20	13
Marcon. . . . .	** 5	1308	6	36	32	14	9								
Martellago . . . . .	** 9	3253	24	73	51	38	20	TOTALE . . . . .	...	23912	186	520	475	264	255
Mestre. . . . .	** 4	9999	75	189	182	114	129								

DISTRETTO DI MIRANO.

Mirano. . . . .	** 9	7976	69	176	167	79	59	Santa Maria di Sala. . . . .	** 12	4246	21	97	77	52	33
Noale . . . . .	** 18	4584	23	66	86	58	53	Scorzè . . . . .	** 16	4863	33	105	100	41	44
Pianiga . . . . .	** 9	3397	18	65	74	21	28								
Salzano . . . . .	** 11	3331	24	55	68	39	34	TOTALE . . . . .	...	28397	188	564	572	290	251

DISTRETTO DI PORTOGRUARO.

Annone Veneto . . . . .	10	2561	16	56	48	28	35	Pramaggiore . . . . .	8	2229	19	50	36	21	22
Caorle . . . . .	* o. 80	3310	41	87	75	52	49	San Michele al Tagl. . . . .	7	5012	70	127	104	56	55
Cinto Caomaggiore . . . . .	12	1791	21	47	36	11	17	Santo Stino di Livenza. . . . .	3	4325	35	104	87	67	51
Concordia Sagittaria . . . . .	2	2943	21	59	73	44	45	Teglio Veneto . . . . .	10	1435	8	27	19	19	12
Fossalta di Portogruaro. . . . .	* 8	2951	15	75	72	35	33								
Guaro. . . . .	9	2056	22	45	36	17	16	TOTALE . . . . .	...	37989	345	854	754	451	441
Portogruaro . . . . .	* 3	9396	77	177	168	101	106								

(a) Le quote altimetriche contrassegnate con un \* furono indicate dall'Ufficio provinciale del Genio civile; quelle contrassegnate con \*\* furono dedotte dalle Carte dell'Istituto geografico militare; le altre dai Risultati dell'Inchiesta circa le condizioni igieniche e sanitarie dei Comuni.



TAVOLA I. — MOVIMENTO PER COMUNI.

Anno 1887.

Venezia - Verona.

CIRCONDARI E DISTRETTI — COMUNI	ALTIMETRIA Metri	POPOLAZIONE censita al 31 dicembre 1881	MATRIMONI	NATI		MORTI		CIRCONDARI E DISTRETTI — COMUNI	ALTIMETRIA Metri	POPOLAZIONE censita al 31 dicembre 1881	MATRIMONI	NATI		MORTI	
				Maschi	Femmine	Maschi	Femmine					Maschi	Femmine	Maschi	Femmine
DISTRETTO DI SAN DONÀ DI PIAVE.															
Cavazuccherina. . . . .	7	3512	35	72	62	35	39	Noventa di Piave. . . . .	3	3698	30	70	79	31	32
Ceggia. . . . .	3	2453	26	50	49	14	15	San Donà di Piave. . . . .	2	8502	98	185	182	86	71
Fossalta di Piave. . . . .	3	2375	22	62	61	27	23	S. Michele del Quarto. . . . .	5	1638	15	39	36	18	19
Grisolera. . . . .	3	2274	39	52	55	23	17	Torre di Mosto. . . . .	3	2070	31	54	44	22	18
Meolo. . . . .	5	3165	27	77	72	32	31								
Musile. . . . .	2	2907	29	73	77	26	29	TOTALE . . . . .		32594	352	734	717	314	294
DISTRETTO DI VENEZIA.															
Burano. . . . .	** 2	6828	53	161	153	61	57	Venezia. . . . .	** 2	134810	971	2051	1944	1901	1885
Murano. . . . .	** 2	3999	32	82	79	36	42	TOTALE . . . . .		145637	1056	2294	2176	1998	1984
PROVINCIA DI VERONA. (a)															
DISTRETTO DI BARDOLINO.															
Bardolino. . . . .	** 68	2554	16	49	35	19	16	Malcesine. . . . .	** 90	2128	15	29	20	22	19
Castelletto di Brenzone. . . . .	** 69	1968	11	44	33	25	13	Peschiera sul L. di Garda. . . . .	** 68	2834	14	41	32	25	22
Castelnuovo di Verona. . . . .	** 130	3752	30	78	68	34	55	Torri del Benaco. . . . .	** 68	1239	10	19	29	19	12
Garda. . . . .	69	1504	8	33	25	21	17								
Lazise. . . . .	** 76	2991	23	56	65	35	35	TOTALE . . . . .		18970	127	349	307	200	189
DISTRETTO DI CAPRINO VERONESE.															
Aff. . . . .	** 191	875	7	10	16	7	4	Costermano. . . . .	** 237	850	10	14	16	12	10
Belluno Veronese. . . . .	** 148	583	4	16	9	9	17	Ferrara di Montebaldo. . . . .	** 856	436	6	16	10	18	2
Brentino. . . . .	** 178	599	5	7	8	4	5	Rivoli Veronese. . . . .	** 188	1160	7	27	25	17	19
Caprino Veronese. . . . .	** 254	5918	54	93	82	60	43	San Zeno di Montagna. . . . .	** 583	732	5	22	6	10	4
Castione Veronese. . . . .	** 315	795	5	18	15	7	13								
Cavajon Veronese. . . . .	** 263	1364	7	16	28	12	14	TOTALE . . . . .		13312	110	239	215	156	131
DISTRETTO DI COLOGNA VENETA.															
Albaredo d'Adige. . . . .	23	4612	24	91	80	39	39	Roveredo di Guà. . . . .	21	1664	16	41	32	24	19
Cologna Veneta. . . . .	22	7801	51	162	147	120	97	Zimella. . . . .	33	3162	27	41	56	19	33
Cucca. . . . .	24	3805	32	57	56	36	34								
Pressana. . . . .	50	2816	26	61	47	30	25	TOTALE . . . . .		23860	176	453	418	268	247
DISTRETTO D' ISOLA DELLA SCALA.															
Bovolone. . . . .	23	4447	36	85	92	71	54	Ronco all'Adige. . . . .	** 22	4427	40	84	92	33	39
Erbè. . . . .	?	1757	17	33	35	21	27	Salizole. . . . .	22	2900	28	46	57	42	29
Isola della Scala. . . . .	12	6005	62	131	125	116	116	Sorgà. . . . .	?	2876	27	45	56	41	35
Isola Rizza. . . . .	25	2253	21	38	43	31	33	Trevenzuolo. . . . .	** 31	2339	18	40	53	34	40
Nogara. . . . .	10	4566	34	85	84	42	37	Vigasio. . . . .	** 37	2455	13	64	43	49	47
Oppeano. . . . .	?	3187	31	79	63	50	54								
Palù. . . . .	* 24	650	7	19	12	15	11	TOTALE . . . . .		37862	334	749	755	545	522

(a) Veggasi la nota alla pagina precedente.

TAVOLA I. — MOVIMENTO PER COMUNI.

Anno 1887.

Verona.

CIRCONDARI E DISTRETTI — COMUNI	ALTIMETRIA Metri	POPOLAZIONE censita al 31 dicembre 1881	MATRIMONI	NATI		MORTI		CIRCONDARI E DISTRETTI — COMUNI	ALTIMETRIA Metri	POPOLAZIONE censita al 31 dicembre 1881	MATRIMONI	NATI		MORTI	
				Maschi	Femmine	Maschi	Femmine					Maschi	Femmine	Maschi	Femmine

DISTRETTO DI LEGNAGO.

Angiari . . . . .	15	2145	15	38	41	34	19	Minerbe . . . . .	14	3782	35	67	63	39	29
Bevilacqua . . . . .	15	1637	14	35	41	27	25	Roverchiara . . . . .	?	3283	24	58	54	44	32
Bonavigo . . . . .	17	2287	17	43	40	23	13	Terrazzo . . . . .	** 14	3069	20	64	66	32	31
Boschi Sant'Anna . . . . .	15	1431	13	34	30	18	13	Villa Bartolommea . . . . .	15	5449	27	116	116	75	71
Castagnaro . . . . .	12	4589	49	121	105	60	57								
Legnago . . . . .	14	14358	110	286	259	153	144	TOTALE . . . . .	...	42030	324	862	815	505	434

DISTRETTO DI SAN BONIFACIO.

Arcole . . . . .	** 30	3099	28	56	59	27	25	Monteforte d'Alpone . . . . .	** 35	5058	33	129	107	56	47
Belfiore . . . . .	** 26	1724	14	34	30	17	12	Roncà . . . . .	** 83	3337	18	69	82	43	39
Caldiero . . . . .	** 29	2521	22	45	28	23	24	San Bonifacio . . . . .	** 31	6175	43	140	143	73	74
Cazzano di Tramigna . . . . .	** 100	1734	8	35	42	11	12	Soave . . . . .	** 40	4969	55	133	101	61	55
Colognola ai Colli . . . . .	** 177	4036	33	58	67	33	42								
Montecchia di Crosara . . . . .	** 87	2912	17	49	59	27	35	TOTALE . . . . .	...	35565	271	748	718	371	365

DISTRETTO DI SANGUINETTO.

Casaleone . . . . .	14	3705	25	80	79	30	38	Sanguinetto . . . . .	13	2888	16	62	49	42	34
Cerea . . . . .	16	7439	69	150	151	71	69	San Pietro di Morbio . . . . .	16	2405	21	39	42	19	19
Concamarise . . . . .	15	981	11	17	21	12	16								
Correzzo . . . . .	16	2900	27	64	54	33	29								
Gazzo Veronese . . . . .	6	2655	23	48	57	19	31	TOTALE . . . . .	...	22973	192	460	453	226	236

DISTRETTO DI SAN PIETRO IN CARIANO.

Breonio . . . . .	** 831	2861	25	45	43	31	33	Pescantina . . . . .	** 80	3636	37	59	77	57	60
Dolcè . . . . .	** 115	2456	22	58	41	30	43	Prun . . . . .	** 540	2835	25	57	59	64	42
Fumane . . . . .	** 194	2730	23	50	45	39	35	San Pietro in Cariano . . . . .	** 160	2630	18	57	50	25	26
Marano di Valpolicella . . . . .	** 326	2165	22	51	36	23	28	S. Ambr. di Valpolicella . . . . .	** 175	4015	46	81	77	47	65
Negarine . . . . .	** 110	1494	14	25	24	14	5								
Negrar . . . . .	** 190	3057	32	74	73	34	29	TOTALE . . . . .	...	27879	264	557	525	364	366

DISTRETTO DI TREGNAGO.

Badia Calavena . . . . .	** 475	2554	23	46	63	35	36	Tregnago . . . . .	** 317	3125	33	79	60	37	44
Illasi . . . . .	147	3079	22	66	62	32	26	Velo Veronese . . . . .	** 1039	1267	14	23	23	4	13
Mezzane di Sotto . . . . .	** 118	1738	16	33	47	14	16	Vestenanova . . . . .	** 515	3080	26	72	62	38	44
Roverè di Velo . . . . .	** 843	2471	20	56	58	21	22								
San Mauro di Saline . . . . .	** 800	1120	13	14	20	13	14								
Selva di Progno . . . . .	** 570	2503	19	54	62	38	36	TOTALE . . . . .	...	20937	186	443	457	232	251

DISTRETTO DI VERONA.

Avesa . . . . .	** 90	2286	16	65	50	48	28	Cà di David . . . . .	** 49	1785	17	23	20	18	12
Bosco Chiesanuova . . . . .	** 1104	3067	21	69	55	32	26	Castel d'Azzano . . . . .	** 43	1013	4	17	31	17	14
Bussolengo . . . . .	** 115	3182	25	72	70	55	53	Cerro Veronese . . . . .	** 723	872	4	18	15	13	7
Buttapietra . . . . .	** 38	1436	7	27	24	18	23	Erbezzo . . . . .	** 1118	1091	7	21	15	10	14

TAVOLA I. — MOVIMENTO PER COMUNI.

Anno 1887.

Verona - Vicenza.

CIRCONDARI E DISTRETTI — COMUNI	ALTIMETRIA Metri	POPOLAZIONE censita al 31 dicembre 1881	MATRIMONI	NATI		MORTI		CIRCONDARI E DISTRETTI — COMUNI	ALTIMETRIA Metri	POPOLAZIONE censita al 31 dicembre 1881	MATRIMONI	NATI		MORTI	
				Maschi	Femmine	Maschi	Femmine					Maschi	Femmine		
Grezzana . . . . .	** 165	4428	31	87	83	48	38	S. Martino Buonalbergo . . . . .	** 45	1926	9	24	27	17	17
Lavagno . . . . .	** 200	2249	22	45	45	32	23	San Massimo all'Adige . . . . .	** 85	2811	30	51	45	31	23
Marcellise . . . . .	** 100	1429	11	28	31	14	11	San Michele Extra . . . . .	** 58	4714	42	103	100	53	42
Mizzole . . . . .	** 86	1773	20	43	30	21	16	Santa Maria in Stelle . . . . .	** 119	1232	6	24	21	12	16
Montorio Veronese . . . . .	** 53	2915	16	53	53	28	29	Sona . . . . .	** 169	3506	21	82	70	43	30
Parona all'Adige . . . . .	** 84	1942	18	33	40	22	22	Verona . . . . .	** 62	68741	432	1034	1017	972	882
Pastrengo . . . . .	** 192	1311	17	21	25	14	20	Zevio . . . . .	** 31	6053	42	125	103	103	76
Quinto di Valpantena . . . . .	** 125	1659	13	36	40	22	23								
Quinzano Veronese . . . . .	** 97	1912	18	46	34	25	32								
S. Giovanni Lupatoto . . . . .	** 42	4659	25	96	94	95	88	TOTALE . . . . .		127992	874	2243	2138	1763	1565

DISTRETTO DI VILLAFRANCA DI VERONA

Mozzecane . . . . .	** 47	1950	14	45	31	14	20	Valeggio sul Mincio . . . . .	** 126	5364	51	104	64	75	52
Nogarele di Rocca . . . . .	** 36	1505	17	33	22	18	15	Villafranca di Verona . . . . .	** 54	8693	44	156	171	166	154
Povegliano Veronese . . . . .	** 46	2107	10	43	35	27	29								
Sommacampagna . . . . .	** 122	3066	23	56	65	28	34	TOTALE . . . . .		22685	159	437	388	328	304

PROVINCIA DI VICENZA. (a)

DISTRETTO DI ARZIGNANO.

Altissimo . . . . .	** 672	2182	12	45	39	33	38	San Giovanni Ilarione . . . . .	** 256	3898	25	108	105	50	47
Arzignano . . . . .	** 116	8620	68	205	177	123	109	San Pietro Mussolino . . . . .	** 269	773	1	20	13	11	8
Chiampo . . . . .	** 170	3883	21	91	84	48	39	Zermeghedo . . . . .	** 151	593	8	12	13	12	9
Crespadoro . . . . .	** 363	2351	18	50	55	32	33								
Montorso Vicentino . . . . .	** 142	1970	17	39	45	19	26								
Nogarele Vicentino . . . . .	** 567	1094	6	21	15	15	22	TOTALE . . . . .		25364	176	591	546	343	331

DISTRETTO DI ASIAGO.

Asiago . . . . .	** 999	5534	42	119	133	83	81	Roana . . . . .	** 992	4393	42	103	105	71	70
Enego . . . . .	** 768	3099	65	85	58	42	37	Rotzo . . . . .	** 938	2300	23	41	54	25	19
Foza . . . . .	** 1084	1026	9	24	32	14	10								
Gallio . . . . .	** 1090	1840	14	56	42	43	24								
Lusiana . . . . .	743	4575	33	106	115	97	88	TOTALE . . . . .		22767	228	534	539	375	329

DISTRETTO DI BARBARANO.

Albettono . . . . .	11	1975	16	32	39	22	17	San Germano dei Berici . . . . .	26	1399	10	36	43	15	22
Barbarano . . . . .	48	2269	20	39	37	17	26	Sossano . . . . .	16	2798	29	63	47	33	25
Castagnero . . . . .	17	1609	9	29	32	15	15	Villaga . . . . .	?	2103	11	41	52	21	27
Grancona . . . . .	** 183	1697	7	40	39	21	31	Zovencedo . . . . .	80	813	8	17	14	13	11
Mossano . . . . .	37	1556	15	35	22	9	12								
Nanto . . . . .	17	1606	14	40	29	24	15	TOTALE . . . . .		17825	139	372	354	190	201

DISTRETTO DI BASSANO.

Bassano . . . . .	** 129	14524	99	261	228	213	198	Cismon . . . . .	** 205	2314	26	55	49	42	43
Campolongo sul Brenta . . . . .	** 352	896	8	16	22	20	13	Mussolente . . . . .	142	2603	18	60	59	34	21
Cartigliano . . . . .	** 88	1768	8	40	32	33	28	Pove . . . . .	** 163	1529	11	51	38	34	34
Cassola . . . . .	** 92	1953	20	42	48	25	14	Romano d' Ezzelino . . . . .	** 132	2887	29	71	57	48	31

(a) Le quote altimetriche contrassegnate con \*\* furono dedotte dalle Carte dell'Istituto geografico militare; le altre dai Risultati dell'Inchiesta circa le condizioni igieniche e sanitarie dei Comuni.



TAVOLA I. — MOVIMENTO PER COMUNI.

Anno 1887.

Vicenza.

CIRCONDARI E DISTRETTI — COMUNI	ALTIMETRIA Metri	POPOLAZIONE censita al 31 dicembre 1881	MATRIMONI	NATI		MORTI		CIRCONDARI E DISTRETTI — COMUNI	ALTIMETRIA Metri	POPOLAZIONE censita al 31 dicembre 1881	MATRIMONI	NATI		MORTI	
				Maschi	Femmine	Maschi	Femmine					Maschi	Femmine	Maschi	Femmine
DISTRETTO DI VICENZA.															
Altavilla Vicentina . . .	40	2065	18	46	37	41	21	Isola di Malo . . . . .	** 80	3823	27	81	79	43	45
Arcugnano . . . . .	33	3982	38	83	74	43	46	Longare . . . . .	15	2791	20	58	53	44	47
Bolzano Vicentino . . . .	42	2296	11	56	50	38	26	Montecchio Maggiore . . .	** 72	5801	49	137	103	67	78
Brendola . . . . .	5	3504	39	61	64	49	56	Montecchio Precalcino . . .	80	2245	15	53	37	33	28
Bressanvido . . . . .	3	1767	14	37	40	18	17	Montegalda . . . . .	30	2380	11	47	49	21	31
Caldogno . . . . .	72	2778	32	42	61	24	31	Montegaldella . . . . .	14	1513	17	38	30	23	21
Camisano Vicentino . . . .	29	4302	43	95	78	57	58	Monticello Conte Otto . . .	35	1663	18	30	32	29	19
Costabissara . . . . .	40	1643	8	40	25	28	13	Quinto Vicentino . . . . .	31	1947	10	39	38	31	27
Creazzo . . . . .	80	1763	15	38	27	24	15	Sovizzo . . . . .	** 48	1940	14	41	41	18	22
Dueville . . . . .	54	3575	27	80	61	44	32	Torri di Quartesolo . . . .	28	2289	27	56	38	27	33
Gambugliano . . . . .	** 220	1785	9	32	39	25	16	Vicenza . . . . .	39	39431	281	628	627	703	634
Grisignano di Zocco . . . .	26	1953	11	45	40	17	20								
Grumolo delle Badesse . . .	34	1968	10	31	37	17	19								
								TOTALE . . . . .	...	99204	764	1894	1760	1464	1355

TAVOLA I A. — MOVIMENTO PER COMUNI CAPOLUOGHI DI PROVINCIA, DI CIRCONDARIO O DISTRETTO.

Anno 1887.

Anno 1887.

COMUNI CAPOLUOGHI DI PROVINCIA, DI CIRCONDARIO O DISTRETTO	MATRIMONI	NATI							NATI-MORTI						MORTI											
		Totale dei nati			FEMMINE				Totale dei nati-morti	MASCHI			FEMMINE			Totale dei morti	MASCHI					FEMMINE				
		Totale	MASCHI		Totale	Legittime	Illegittime ed esposte	Totale		Legittimi	Illegittimi ed esposti	Totale	Legittime	Illegittime ed esposte	Totale		Celibi	Coniugati	Vedovi	Stato civile ignoto	Totale	Nubili	Coniugate	Vedove	Stato civile ignoto	
			Legittimi	Illegittimi ed esposti																						Legittime
<b>Alessandria</b> . . . . .	528	2205	1115	1061	54	1030	1034	56	75	42	40	2	33	36	3	1736	921	557	242	103	19	815	427	198	182	8
Acqui . . . . .	99	472	241	235	6	231	222	9	33	22	23	..	11	11	..	338	178	106	55	17	..	161	93	43	24	..
Asti . . . . .	265	1291	706	671	35	585	548	37	87	62	60	2	25	25	..	902	479	290	128	59	2	423	244	94	85	..
Casale Monferrato . . . . .	192	962	486	473	13	476	456	20	69	35	35	..	34	33	1	983	497	279	132	83	3	486	278	101	103	4
Novi Ligure . . . . .	132	524	265	256	9	259	249	10	11	5	5	..	6	5	1	367	167	102	47	18	..	200	118	40	42	..
Tortona . . . . .	117	514	249	244	5	265	256	9	16	10	10	..	6	6	..	335	187	112	44	31	..	148	88	29	31	..
<b>Ancona</b> . . . . .	421	1674	862	755	107	812	702	110	40	15	15	..	25	22	3	1245	645	367	204	68	6	600	331	124	142	3
<b>Aquila degli Abruzzi</b> . . . . .	126	708	356	280	76	352	266	86	36	22	17	5	14	4	10	581	281	180	59	42	..	300	201	51	48	..
Avezzano . . . . .	46	290	150	143	7	140	137	3	7	3	3	..	4	4	..	178	81	53	22	6	..	97	58	22	17	..
Cittaducale . . . . .	39	197	104	102	2	93	90	3	5	2	2	..	3	2	1	117	65	52	11	2	..	52	36	5	9	..
Solmona . . . . .	173	795	404	385	19	391	359	32	52	33	31	2	19	19	..	583	285	205	60	20	..	298	195	61	42	..
<b>Arezzo</b> . . . . .	325	1571	811	743	68	760	705	55	60	28	26	2	32	27	5	1348	702	490	151	61	..	646	422	112	112	..
<b>Ascoli Piceno</b> . . . . .	16	825	428	303	125	397	253	144	27	13	9	4	14	13	1	710	355	242	73	39	1	355	234	62	59	..
Fermo . . . . .	157	681	337	313	24	344	314	30	22	13	10	3	9	6	3	604	306	211	52	43	..	298	194	44	60	..
<b>Avellino</b> . . . . .	170	935	454	401	53	451	401	50	72	45	44	1	27	26	1	754	380	264	87	29	..	374	236	66	72	..
Ariano di Puglia . . . . .	123	894	431	413	18	373	350	23	55	33	33	..	22	22	..	487	240	166	55	19	..	247	155	47	45	..
S. Ang. dei Lomb. . . . .	62	319	180	168	12	139	125	14	13	7	7	..	6	6	..	472	253	215	23	15	..	219	178	22	19	..
<b>Bari delle Puglie</b> . . . . .	568	2583	1324	1249	75	1259	1168	91	180	110	98	12	70	64	6	1596	787	611	143	31	2	809	558	139	111	1
Altamura . . . . .	168	938	511	496	15	427	418	9	16	7	7	..	9	9	..	733	372	281	68	23	..	361	274	46	41	..
Barletta . . . . .	427	1815	900	883	17	915	884	31	126	72	70	2	54	52	2	1352	675	509	120	43	..	677	498	95	84	..
<b>Belluno</b> . . . . .	114	566	289	281	8	277	272	5	10	3	3	..	7	7	..	472	250	160	55	33	2	222	133	43	45	1
Agordo . . . . .	13	115	50	45	5	65	55	10	3	1	1	..	2	2	..	65	33	17	10	6	..	32	16	9	7	..
Auronzo . . . . .	29	170	94	90	4	76	71	5	14	6	6	..	8	8	..	95	57	32	12	13	..	38	23	7	8	..
Feltre . . . . .	91	530	278	276	2	252	243	9	22	12	11	1	12	11	1	389	204	138	45	20	1	185	116	30	39	..
Fonzaso . . . . .	39	237	128	127	1	109	108	1	..	..	..	..	..	..	..	107	52	35	9	8	..	55	34	12	9	..
Longarone . . . . .	36	139	75	73	2	64	62	2	..	..	..	..	..	..	..	59	32	21	5	6	..	27	15	7	5	..
Pieve di Cadore . . . . .	25	95	48	44	4	47	39	8	4	3	3	..	1	..	1	87	52	30	15	7	..	35	17	9	9	..



TAVOLA I A. — MOVIMENTO PER COMUNI CAPOLUOGHI DI PROVINCIA, DI CIRCONDARIO O DISTRETTO.

Anno 1887.

Anno 1887.

COMUNI CAPOLUOGHI DI PROVINCIA, DI CIRCONDARIO O DISTRETTO	MATRIMONI	NATI						NATI-MORTI						MORTI												
		Totale dei nati	MASCHI			FEMMINE			Totale dei natimorti	MASCHI			FEMMINE			Totale dei morti	MASCHI					FEMMINE				
			Totale	Legittimi	Illegittimi ed esposti	Totale	Legittime	Illegittime ed esposte		Totale	Legittimi	Illegittimi ed esposti	Totale	Legittime	Illegittime ed esposte		Totale	Celibi	Coniugati	Vedovi	Stato civile ignoto	Totale	Nubili	Coniugate	Vedove	Stato civile ignoto
<b>Benevento.</b>	156	982	498	456	42	484	446	38	42	23	23	..	19	19	..	817	378	268	76	33	1	439	275	85	79	..
Cerreto Sannita.	43	208	112	107	5	96	91	5	11	5	5	..	6	5	1	145	68	44	22	2	..	77	43	21	13	..
S. Bartolomeo in Galdo	75	451	238	236	2	213	211	2	24	9	9	..	15	15	..	313	155	100	38	11	..	158	98	30	30	..
<b>Bergamo.</b>	322	1382	700	657	43	682	636	46	104	68	63	5	36	33	3	1317	699	415	183	101	..	618	353	116	149	..
Clusone.	17	102	82	82	..	80	80	..	6	5	5	..	1	1	..	147	71	55	13	3	..	76	56	9	11	..
Treviglio.	93	680	353	297	56	327	271	56	32	17	17	..	15	15	..	401	209	144	43	22	..	192	116	37	39	..
<b>Bologna.</b>	1003	3614	1850	1498	352	1764	1441	323	233	130	97	33	103	73	30	3792	1922	1154	516	243	9	1870	1000	420	449	1
Imola.	200	999	509	445	64	490	429	61	18	11	9	2	7	5	2	983	496	299	119	78	..	487	275	109	103	..
Vergato.	41	215	106	76	30	109	91	18	3	3	1	2	..	..	..	137	66	49	9	8	..	71	52	10	9	..
<b>Brescia.</b>	460	1814	896	786	112	916	800	116	124	63	56	7	61	49	12	2135	1107	665	280	162	..	1028	526	274	228	..
Breno.	13	100	43	40	3	57	53	4	..	..	..	..	..	..	..	108	57	41	10	6	..	51	39	6	6	..
Chiari.	88	370	192	188	4	178	178	..	17	9	9	..	8	8	..	369	191	123	48	20	..	178	117	30	31	..
Salò.	47	126	68	65	3	58	54	4	2	2	2	..	6	5	1	124	78	46	24	8	..	46	19	20	7	..
Verolanuova.	31	182	112	111	1	70	69	1	8	5	5	..	3	3	..	141	83	57	16	10	..	58	38	11	9	..
<b>Cagliari.</b>	272	1198	584	496	88	614	535	79	57	31	29	2	26	23	3	1157	644	419	143	42	40	513	310	93	93	17
Iglesias.	93	433	227	203	24	206	196	10	19	13	13	..	6	6	..	403	220	142	55	14	9	153	129	24	29	1
Lanusei.	22	107	64	61	3	43	41	2	5	4	4	..	1	1	..	63	40	27	8	2	3	23	16	3	4	..
Oristano.	45	169	102	84	18	67	59	8	..	..	..	..	..	..	..	165	87	47	23	17	..	78	40	14	24	..
<b>Caltanissetta.</b>	205	1388	713	657	56	675	607	68	86	45	40	5	41	38	3	956	468	338	109	18	3	488	334	83	69	2
Piazza Armerina.	144	875	424	377	47	451	403	48	66	37	36	1	19	25	4	588	303	232	51	18	2	285	197	54	52	2
Terranova di Sicilia.	146	919	474	452	22	445	415	30	22	10	10	..	12	12	..	427	221	147	61	13	..	206	144	22	40	..
<b>Campobasso.</b>	115	636	331	277	54	305	267	38	38	16	15	1	22	21	1	501	256	179	45	22	10	245	165	35	39	6
Isernia.	86	373	193	183	10	180	169	11	20	15	15	..	5	5	..	305	151	109	31	11	..	154	87	37	30	..
Larino.	44	268	137	129	8	131	118	13	8	3	3	..	5	5	..	267	132	80	43	9	..	135	76	28	31	..
<b>Caserta.</b>	259	1238	646	571	75	592	503	89	82	47	40	7	35	28	7	999	542	398	107	36	1	457	274	106	77	..
Gaeta.	126	515	282	261	21	233	195	38	41	19	18	1	22	21	1	431	250	155	69	26	..	181	87	62	32	..
Nola.	101	421	217	212	5	204	197	7	20	11	11	..	9	9	..	280	135	95	32	8	..	145	93	35	17	..
Piedimonte d'Alife.	43	224	115	112	3	119	113	6	18	13	13	..	5	5	..	199	99	63	24	12	..	100	53	21	25	1
Sora.	112	608	330	322	8	278	270	8	..	..	..	..	..	..	..	498	249	182	52	15	..	249	167	41	41	..

TAVOLA I A. — MOVIMENTO PER COMUNI CAPOLUOGHI DI PROVINCIA, DI CIRCONDARIO O DISTRETTO.

Anno 1887.

Anno 1887.

COMUNI CAPOLUOGHI DI PROVINCIA, DI CIRCONDARIO O DISTRETTO	MATRIMONI	NATI							NATI-MORTI						MORTI											
		Totale dei nati	MASCHI			FEMMINE			Totale dei nati-morti	MASCHI			FEMMINE			Totale dei morti	MASCHI					FEMMINE				
			Totale	Legittimi	Illegittimi ed esposti	Totale	Legittime	Illegittime ed esposte		Totale	Legittimi	Illegittimi ed esposti	Totale	Legittime	Illegittime ed esposte		Totale	Celibi	Coniugati	Vedovi	Stato civile ignoto	Totale	Nubili	Coniugate	Vedove	Stato civile ignoto
Catania . . . . .	782	4450	2240	1988	252	2210	1946	264	206	114	94	20	92	74	18	4031	2007	1435	431	118	23	2024	1394	365	256	9
Acireale . . . . .	227	1266	670	651	19	596	578	18	64	37	37	..	27	27	..	964	489	334	115	40	..	475	389	71	65	..
Caltagirone . . . . .	210	1530	822	673	149	708	570	138	74	40	37	3	34	34	..	868	434	334	76	24	..	434	343	34	57	..
Nicosia . . . . .	128	614	317	257	60	297	249	48	29	16	13	3	13	10	3	433	226	143	66	17	..	207	129	34	43	1
Catanzaro . . . . .	245	1125	569	438	131	556	442	114	87	66	54	12	21	18	3	925	480	338	100	42	..	445	322	68	55	..
Cotrone . . . . .	92	311	165	147	18	146	134	12	11	9	9	..	2	2	..	304	174	108	50	9	7	130	87	25	17	1
Monteleone di Calabria . . . . .	101	441	226	211	15	215	196	19	32	18	18	..	14	14	..	337	161	102	49	10	..	176	110	36	30	..
Nicastro . . . . .	153	640	346	322	24	294	262	32	47	32	32	..	15	12	3	412	206	142	52	12	..	206	140	28	38	..
Chieti . . . . .	213	866	437	391	46	429	378	51	53	29	25	4	24	19	5	561	284	172	67	30	15	277	161	67	42	7
Lanciano . . . . .	134	682	356	332	24	326	302	24	34	17	16	1	17	16	1	494	236	170	47	19	..	258	159	57	42	..
Vasto . . . . .	125	660	330	317	13	330	318	12	57	30	27	3	27	26	1	469	250	162	66	22	..	219	150	42	27	..
Como . . . . .	180	913	458	413	45	455	414	41	51	29	26	3	22	20	2	866	439	225	150	63	1	427	220	109	98	..
Lecco . . . . .	60	303	145	140	5	158	151	7	12	8	8	..	4	4	..	219	101	65	27	8	1	118	61	26	30	1
Varese . . . . .	125	514	268	264	4	246	238	8	18	12	12	..	6	6	..	340	166	92	53	21	..	174	78	49	47	..
Cosenza . . . . .	166	682	359	307	52	323	289	34	25	13	7	6	12	4	8	657	279	197	58	24	..	378	293	41	44	..
Castrovillari . . . . .	95	331	191	177	14	140	133	7	23	9	9	..	14	12	2	222	124	88	31	5	..	98	61	20	17	..
Paola . . . . .	94	326	179	162	17	147	124	23	34	15	12	3	19	17	2	231	112	80	21	11	..	119	68	28	23	..
Rossano . . . . .	158	717	369	318	51	348	304	44	41	22	20	2	19	18	1	411	203	134	54	14	1	208	186	36	35	1
Cremona . . . . .	232	979	498	425	73	481	419	62	27	17	17	..	10	8	2	1347	664	285	243	126	10	683	294	224	165	..
Casal Maggiore . . . . .	128	560	318	310	8	242	238	4	27	12	12	..	15	15	..	412	221	129	51	41	..	191	96	50	45	..
Crema . . . . .	50	252	128	117	11	124	112	12	27	18	15	3	9	7	2	380	184	90	65	31	..	196	72	73	51	..
Cuneo . . . . .	171	889	476	429	47	413	371	42	56	34	33	1	22	21	1	850	453	337	72	44	..	397	265	59	73	..
Alba . . . . .	85	424	224	205	16	200	180	20	20	9	9	..	11	11	..	306	161	87	41	32	1	145	84	32	29	..
Mondovi . . . . .	141	533	274	260	14	259	46	18	51	29	28	1	22	19	3	537	272	158	67	45	2	265	154	51	59	1
Saluzzo . . . . .	86	462	226	211	15	236	19	17	27	17	16	1	10	10	..	424	223	151	50	22	..	201	121	31	49	..
Ferrara . . . . .	588	2973	1521	1090	431	1452	1044	408	126	61	39	22	65	39	26	2116	1072	698	231	143	..	1044	623	192	229	..
Cento . . . . .	131	648	348	273	75	300	234	66	23	11	11	..	12	8	4	533	280	187	68	25	..	253	163	47	43	..
Comacchio . . . . .	74	424	213	114	99	211	114	97	21	15	10	5	6	2	4	252	131	91	33	6	1	121	75	24	22	..

TAVOLA I A. — MOVIMENTO PER COMUNI CAPOLUOGHI DI PROVINCIA, DI CIRCONDARIO O DISTRETTO.

Anno 1887.

Anno 1887.

COMUNI CAPOLUOGHI DI PROVINCIA, DI CIRCONDARIO O DISTRETTO	MATRIMONI	NATI						NATI-MORTI						MORTI												
		Totale dei nati	MASCHI			FEMMINE			Totale dei nati-morti	MASCHI			FEMMINE			Totale dei morti	MASCHI					FEMMINE				
			Totale	Legittimi	Illegittimi ed esposti	Totale	Legittime	Illegittime ed esposte		Totale	Legittimi	Illegittimi ed esposti	Totale	Legittime	Illegittime ed esposte		Totale	Celibi	Coniugati	Vedovi	Stato civile ignoto	Totale	Nubili	Coniugate	Vedove	Stato civile ignoto
<b>Firnze</b> . . . . .	1464	4840	2436	2045	391	2404	2035	369	184	106	85	21	78	65	13	5116	2556	1408	768	358	22	2560	1345	670	544	1
Pistoia . . . . .	466	2228	1208	1158	50	1020	964	56	49	22	19	3	27	22	5	1497	741	500	163	78	..	756	420	166	170	..
Rocca San Casciano . . . . .	40	186	88	73	15	98	80	18	11	6	3	3	5	5	..	139	68	48	14	6	..	71	50	16	5	..
San Miniato . . . . .	153	596	302	291	11	294	278	16	31	12	12	..	19	18	1	400	221	145	53	23	..	179	102	42	35	..
<b>Foggia</b> . . . . .	324	1549	788	748	40	761	720	41	49	28	28	..	21	20	1	1518	817	546	222	49	..	701	487	100	114	..
Bovino . . . . .	90	327	168	162	1	134	162	2	10	5	5	..	5	5	..	539	278	208	65	5	..	261	210	22	29	..
San Severo . . . . .	182	967	487	450	37	480	444	36	12	6	5	1	6	4	2	909	505	349	128	28	..	404	278	54	72	..
<b>Forli</b> . . . . .	295	1445	721	605	116	724	591	133	43	26	17	9	17	15	2	1065	530	335	123	72	..	535	329	103	103	..
Cesena . . . . .	235	1374	796	470	326	778	467	311	31	15	10	5	16	8	8	1192	604	412	115	74	3	588	371	104	111	2
Rimini . . . . .	273	1634	837	594	243	797	571	226	37	16	11	5	21	12	9	1479	765	571	129	65	..	714	516	96	102	..
<b>Genova</b> . . . . .	1369	5379	2733	2469	264	2646	2351	295	318	185	150	35	133	115	18	5339	2677	1749	619	294	15	2662	1590	548	522	2
Albenga . . . . .	29	122	61	57	4	61	54	7	2	2	2	..	..	..	..	104	52	29	13	10	..	52	24	8	20	..
Chiavari . . . . .	72	347	176	157	19	171	160	11	13	7	7	..	6	6	..	291	151	90	45	16	..	140	88	22	30	..
Savona . . . . .	226	1176	590	544	46	586	546	40	50	31	27	4	19	17	2	929	473	329	105	35	4	456	287	97	71	1
Spezia . . . . .	348	1490	751	656	95	739	658	81	105	55	47	8	50	39	11	1090	630	471	123	34	2	460	296	102	62	..
<b>Girgenti</b> . . . . .	145	845	417	368	49	428	364	64	66	35	27	8	31	24	7	598	286	188	76	21	1	312	205	51	56	..
Bivona . . . . .	44	190	101	89	12	89	82	7	13	9	9	..	4	4	..	134	60	41	16	3	..	74	48	17	9	..
Sciacca . . . . .	165	938	481	446	35	457	430	27	..	..	..	..	..	..	..	555	261	190	61	10	..	294	195	58	41	..
<b>Grosseto</b> . . . . .	63	198	105	86	19	93	82	11	8	7	5	2	1	1	..	196	122	71	33	18	..	74	43	20	11	..
<b>Lecce</b> . . . . .	193	927	428	372	56	499	432	67	66	36	33	3	30	25	5	651	321	195	96	30	..	330	197	62	71	..
Brindisi . . . . .	179	617	304	284	20	313	277	36	30	14	12	2	16	16	..	701	382	259	96	27	..	319	213	51	55	..
Gallipoli . . . . .	98	438	202	184	18	236	222	14	20	8	7	1	12	11	1	257	108	70	30	8	..	149	99	28	22	..
Taranto . . . . .	380	1793	935	869	66	858	797	61	87	46	42	4	41	40	1	1360	680	509	145	24	2	680	481	105	93	1
<b>Livorno</b> . . . . .	772	2683	1357	1232	125	1326	1193	133	91	57	54	3	34	31	3	2570	1323	769	342	195	17	1247	696	265	286	..
Portoferraio . . . . .	59	185	63	58	5	72	70	2	4	4	4	..	..	..	..	104	70	29	29	12	..	34	15	11	8	..
<b>Lucca</b> . . . . .	503	2158	1124	1041	83	1034	948	86	120	66	55	11	54	38	16	1799	890	515	247	124	4	909	521	190	198	..

TAVOLA I A. — MOVIMENTO PER COMUNI CAPOLUOGHI DI PROVINCIA, DI CIRCONDARIO O DISTRETTO.

Anno 1887.

Anno 1887.

COMUNI CAPOLUOGHI DI PROVINCIA, DI CIRCONDARIO O DISTRETTO	MATRIMONI	NATI							NATI-MORTI							MORTI										
		Totale dei nati		MASCHI			FEMMINE		Totale dei nati-morti		MASCHI			FEMMINE		Totale dei morti		MASCHI				FEMMINE				
		Totale	Legittimi	Illegittimi ed esposti	Totale	Legittime	Illegittime ed esposte	Totale	Legittimi	Illegittimi ed esposti	Totale	Legittimi	Illegittime ed esposte	Totale	Legittime	Illegittime ed esposte	Totale	Celibati	Coniugati	Vedovi	Stato civile ignoto	Totale	Nubili	Coniugate	Vedove	Stato civile ignoto
<b>Macerata</b> . . . . .	176	741	376	351	25	365	340	25	41	26	26	..	15	13	2	524	256	155	70	31	..	268	170	51	47	..
Camerino . . . . .	70	374	208	169	39	166	139	27	28	16	15	1	12	12	..	303	150	94	35	21	..	158	86	34	33	..
<b>Mantova</b> . . . . .	184	799	413	318	95	386	283	103	49	26	20	6	23	15	8	1186	639	385	163	91	..	547	293	119	135	..
Asola . . . . .	57	210	101	98	3	109	98	11	14	12	12	..	2	2	..	179	63	59	27	7	..	86	44	28	14	..
Bozzolo . . . . .	36	144	82	80	2	62	62	..	5	3	2	1	2	2	..	125	63	35	19	9	..	62	43	12	7	..
Canneto sull'Oglio . . . . .	29	102	53	51	2	49	48	1	12	8	6	2	4	4	..	89	43	27	12	4	..	46	30	5	11	..
Castiglione delle Stiviere . . . . .	52	170	86	82	4	84	81	3	7	4	3	1	3	3	..	182	91	60	21	10	..	91	59	20	12	..
Gonzaga . . . . .	46	278	159	145	14	119	106	13	22	10	9	1	12	7	5	158	86	60	19	7	..	72	38	21	13	..
Ostiglia . . . . .	46	200	169	161	8	121	114	7	10	6	6	..	4	4	..	130	66	34	22	10	..	64	30	16	18	..
Revere . . . . .	39	142	81	77	4	61	53	8	3	1	1	..	2	2	..	105	51	33	13	5	..	54	30	17	7	..
Sermide . . . . .	69	313	172	156	16	141	128	13	26	15	14	1	11	9	2	187	98	57	32	9	..	89	61	16	12	..
Viadana . . . . .	134	550	280	264	16	270	250	20	23	12	10	2	11	10	1	368	178	113	43	22	..	190	101	43	46	..
Volta Mantovana . . . . .	34	106	50	49	1	56	54	2	6	1	1	..	5	4	1	82	39	24	11	4	..	43	16	18	9	..
<b>Massa</b> . . . . .	144	979	477	317	160	502	328	174	26	18	11	7	8	6	2	653	326	247	56	23	..	327	232	57	38	..
Castelnuovo di Garfagnana . . . . .	17	162	87	70	17	75	49	26	7	5	2	3	2	2	..	108	53	37	9	6	1	55	30	13	12	..
Pontremoli . . . . .	138	728	353	306	47	375	328	47	30	12	12	..	18	14	4	459	252	165	53	34	..	207	125	51	31	..
<b>Messina</b> . . . . .	965	5096	2516	2209	307	2580	2220	360	..	..	..	..	..	..	..	4738	2438	1308	390	158	582	2300	1251	297	304	448
Castroreale . . . . .	79	369	193	178	15	176	164	12	10	6	5	1	4	4	..	155	74	48	14	12	..	81	58	12	11	..
Mistretta . . . . .	101	505	252	237	15	253	235	18	44	25	25	..	19	19	..	332	164	106	40	17	1	168	107	33	28	..
Patti . . . . .	83	436	223	197	26	213	193	20	26	14	12	2	12	9	3	253	124	93	18	12	1	129	83	25	21	..
<b>Milano</b> . . . . .	2936	12465	6346	5612	734	6119	5475	644	366	210	175	35	156	134	22	10527	5509	3194	1674	624	17	5018	2732	1243	1034	9
Abbiategrosso . . . . .	80	417	218	216	2	14	198	1	25	18	18	..	7	7	..	349	175	105	43	25	2	174	108	35	26	5
Gallarate . . . . .	58	354	184	181	3	170	167	3	12	4	4	..	8	8	..	206	107	63	27	17	..	99	51	22	26	..
Lodi . . . . .	220	884	441	421	20	444	419	24	31	17	17	..	14	13	1	746	388	193	132	63	..	358	173	96	89	..
Monza . . . . .	241	1346	721	710	11	625	619	6	43	25	24	1	18	18	..	877	465	322	95	47	1	412	260	84	68	..
<b>Modena</b> . . . . .	446	1938	951	863	88	987	893	94	77	39	33	6	38	37	1	1933	987	656	196	135	..	946	582	175	189	..
Mirandola . . . . .	99	524	261	219	42	263	212	51	17	11	11	..	6	5	1	420	209	145	43	21	..	211	148	36	27	..
Pavullo nel Frignano . . . . .	92	476	257	252	5	219	209	10	1	1	1	..	..	..	..	276	126	85	27	14	..	150	87	46	17	..
<b>Napoli</b> . . . . .	4242	17707	8976	8323	653	8731	8060	671	1157	625	554	71	532	470	62	14660	7551	4652	2078	767	54	7109	4042	1617	1419	31
Casoria . . . . .	98	491	233	233	..	258	258	..	2	..	..	..	2	2	..	306	150	101	37	12	..	156	98	36	22	..
Castellammare di Stabia . . . . .	279	1263	650	630	20	613	608	5	114	70	69	1	44	44	..	1169	579	400	144	35	..	590	376	137	77	..
Pozzuoli . . . . .	169	763	388	381	7	375	364	11	24	9	9	..	15	15	..	611	359	213	123	28	..	252	145	68	39	..

TAVOLA I A. — MOVIMENTO PER COMUNI CAPOLUOGHI DI PROVINCIA, DI CIRCONDARIO O DISTRETTO.

Anno 1887.

Anno 1887.

COMUNI CAPOLUOGHI DI PROVINCIA, DI CIRCONDARIO O DISTRETTO	MATRIMONI	NATI						NATI-MORTI						MORTI												
		Totale dei nati	MASCHI			FEMMINE			Totale dei nati-morti	MASCHI			FEMMINE			Totale dei morti	MASCHI					FEMMINE				
			Totale	Legittimi	Illegittimi ed esposti	Totale	Legittime	Illegittime ed esposte		Totale	Legittimi	Illegittimi ed esposti	Totale	Legittime	Illegittime ed esposte		Totale	Celibi	Coniugati	Vedovi	Stato civile ignoto	Totale	Nubili	Coniugate	Vedove	Stato civile ignoto
<b>Novara</b> . . . . .	246	1265	657	580	77	608	542	66	27	17	10	7	10	8	2	1254	659	415	176	68	..	595	333	140	122	..
Biella . . . . .	106	541	271	236	35	270	237	33	22	9	8	1	13	9	4	474	253	155	67	30	1	221	132	39	50	..
Domodossola . . . . .	20	98	50	42	8	48	41	7	7	5	5	..	2	1	1	84	50	22	13	15	..	34	21	10	3	..
Pallanza . . . . .	30	139	70	61	9	69	67	2	7	4	4	..	3	3	..	108	68	43	19	5	1	40	24	8	8	..
Varallo . . . . .	27	111	55	50	5	56	51	5	13	8	6	2	5	5	..	87	37	19	15	3	..	50	33	10	7	..
Vercelli . . . . .	197	935	489	449	40	446	415	31	41	25	18	7	16	13	3	1022	538	327	148	62	1	484	261	102	121	..
<b>Padova</b> . . . . .	501	2638	1307	1043	264	1331	1076	255	111	65	47	18	46	32	14	2057	1075	679	260	130	6	932	551	189	241	1
Campo San Piero . . . . .	32	165	87	85	2	78	74	4	11	7	7	..	4	4	..	103	47	22	12	10	3	56	24	10	21	1
Cittadella . . . . .	65	353	190	184	6	163	161	2	10	6	6	..	4	4	..	268	145	97	34	14	..	123	67	28	28	..
Conselve . . . . .	38	181	99	88	11	82	76	6	7	4	4	..	3	3	..	143	62	43	14	5	..	81	45	13	23	..
Este . . . . .	74	377	186	169	17	191	177	14	10	6	4	2	4	3	1	351	173	101	48	24	..	178	104	33	41	..
Montebelluna . . . . .	92	513	272	268	4	241	230	11	12	5	4	1	7	7	..	316	150	100	32	18	..	166	102	29	35	..
Montagnana . . . . .	79	422	222	206	16	200	188	12	13	11	11	..	2	2	..	276	138	88	28	..	..	138	70	32	36	..
Piove di Sacco . . . . .	67	375	203	193	10	172	166	6	12	7	7	..	5	2	3	230	115	70	30	15	..	115	53	25	37	..
<b>Palermo</b> . . . . .	1770	9289	4754	4571	183	4535	4305	230	305	189	175	14	116	103	13	6598	3333	2054	865	252	162	3265	1892	648	618	107
Cefalù . . . . .	116	531	262	253	9	269	261	8	..	..	..	..	..	..	..	272	142	95	35	12	..	130	79	21	30	..
Corleone . . . . .	132	689	359	339	20	330	303	27	47	24	21	3	23	18	5	474	237	175	45	17	..	237	165	21	51	..
Termini Imerese . . . . .	245	889	481	460	21	408	392	16	1	1	1	..	..	..	..	497	256	174	57	24	1	241	145	49	47	..
<b>Parma</b> . . . . .	293	1274	620	460	160	654	480	174	85	37	26	11	48	33	15	1524	776	418	228	130	..	748	401	179	168	..
Borgo San Donnino . . . . .	73	408	212	203	9	196	185	11	12	4	4	..	8	8	..	436	242	138	50	54	..	194	102	34	58	..
Borgotaro . . . . .	81	388	207	203	4	181	180	1	9	5	5	..	4	4	..	258	131	98	25	8	..	127	70	33	24	..
<b>Pavia</b> . . . . .	228	1077	551	470	81	526	460	66	49	22	18	4	27	27	..	1144	603	326	193	84	..	541	230	156	155	..
Bobbio . . . . .	18	149	73	64	9	76	69	7	2	..	..	..	2	2	..	117	63	37	21	5	..	54	28	15	11	..
Mortara . . . . .	70	273	139	137	2	134	131	3	2	1	1	..	1	1	..	174	97	64	21	12	..	77	50	15	12	..
Voghera . . . . .	130	558	299	263	36	259	236	23	18	12	9	3	6	6	..	543	286	167	83	34	2	257	143	64	50	..
<b>Perugia</b> . . . . .	432	1886	963	829	134	923	819	104	121	61	50	11	60	51	9	1259	642	383	163	96	..	617	359	137	121	..
Foligno . . . . .	181	890	466	367	99	424	339	85	45	17	15	2	28	25	3	677	356	228	76	52	..	321	198	74	49	..
Orvieto . . . . .	86	680	341	240	101	339	253	86	19	12	10	2	7	6	1	358	164	124	25	15	..	194	120	40	34	..
Rieti . . . . .	114	587	311	280	31	276	256	20	21	12	10	2	9	7	2	414	210	131	50	29	..	204	122	43	39	..
Spoleto . . . . .	158	744	397	265	132	347	292	125	21	7	8	4	14	9	5	625	343	242	64	36	1	282	164	50	67	1
Terni . . . . .	219	876	466	387	79	410	324	86	78	41	36	5	37	26	11	479	258	156	76	26	..	221	128	50	43	..

TAVOLA I A. — MOVIMENTO PER COMUNI CAPOLUOGHI DI PROVINCIA, DI CIRCONDARIO O DISTRETTO.

Anno 1887.

Anno 1887.

COMUNI CAPOLUOGHI DI PROVINCIA, DI CIRCONDARIO O DISTRETTO	MATRIMONI	NATI						NATI-MORTI						MORTI												
		Totale dei nati	MASCHI			FEMMINE			Totale dei natimorti	MASCHI			FEMMINE			Totale dei morti	MASCHI					FEMMINE				
			Totale	Legittimi	Illegittimi ed esposti	Totale	Legittime	Illegittime ed esposte		Totale	Legittimi	Illegittimi ed esposti	Totale	Legittime	Illegittime ed esposte		Totale	Ceiba	Coniugati	Vedovi	Stato civile ignoto	Totale	Nubili	Coniugate	Vedove	Stato civile ignoto
<b>Pesaro</b> . . . . .	139	745	396	312	84	349	271	78	26	22	19	3	4	3	1	711	387	234	101	52	..	324	195	58	71	..
Urbino . . . . .	134	635	334	297	37	301	263	38	21	12	11	1	9	8	1	503	266	177	58	31	..	237	155	39	43	..
<b>Piacenza</b> . . . . .	235	1037	508	423	85	529	448	81	47	27	18	9	20	9	11	1118	538	299	164	75	..	580	305	163	112	..
Fiorenzuola d'Arda . . . . .	36	226	116	115	1	110	109	1	21	11	11	..	10	10	..	130	62	41	14	7	..	68	37	20	11	..
<b>Pisa</b> . . . . .	438	1757	886	796	90	871	795	76	75	48	38	10	27	21	6	1451	719	421	176	119	3	732	382	176	174	..
Volterra . . . . .	92	429	225	207	18	204	180	24	25	16	16	..	9	7	2	324	174	112	41	21	..	150	78	42	30	..
<b>Porto Maurizio</b> . . . . .	51	182	92	91	1	90	84	6	4	2	2	..	2	2	..	168	78	40	18	20	..	90	37	25	28	..
San Remo . . . . .	106	461	241	223	18	220	196	24	33	14	13	1	19	17	2	364	183	103	59	21	..	181	103	34	44	..
<b>Potenza</b> . . . . .	119	678	341	299	42	337	266	71	55	28	28	..	27	27	..	551	293	190	79	24	..	253	178	42	38	..
Lagonegro . . . . .	41	125	57	53	4	68	66	2	3	3	1	..	..	..	..	87	45	25	13	7	..	42	17	12	13	..
Matera . . . . .	125	723	381	372	9	342	335	7	62	37	36	1	25	25	..	520	292	192	84	16	..	223	149	32	47	..
Melfi . . . . .	106	582	292	284	8	290	272	18	43	21	21	..	22	22	..	514	269	163	88	18	..	245	151	42	52	..
<b>Ravenna</b> . . . . .	417	1957	1035	809	226	922	697	225	71	41	32	9	30	22	8	1330	684	434	163	36	1	696	423	132	141	..
Faenza . . . . .	298	1021	524	463	61	497	455	42	23	17	16	1	6	5	1	863	437	266	110	60	1	426	237	88	101	..
Lugo . . . . .	183	929	460	397	63	469	368	101	29	18	15	3	11	7	4	835	414	287	90	37	..	421	294	65	62	..
<b>Reggio di Calabria</b> . . . . .	360	1670	809	710	99	861	770	91	145	75	70	5	70	66	4	1266	630	424	161	45	..	636	418	125	93	..
Gerace . . . . .	78	391	203	181	22	188	169	19	19	12	12	..	7	7	..	236	125	84	34	7	..	111	72	21	18	..
Palmi . . . . .	180	628	289	272	17	339	310	29	37	21	21	..	16	15	1	395	185	139	36	9	1	210	158	25	27	..
<b>Reggio nell'Emilia</b> . . . . .	684	1978	1077	993	84	901	835	66	39	23	15	8	16	11	5	1664	890	564	211	111	4	774	442	177	155	..
Guastalla . . . . .	110	354	186	171	15	168	158	10	18	13	11	2	5	5	..	266	148	95	37	16	..	118	66	36	16	..
<b>Roma</b> . . . . .	3116	11987	6155	4966	1189	5832	4727	1105	842	487	314	173	355	250	105	10641	5957	3884	1460	507	106	4684	2766	1013	894	11
Civitavecchia . . . . .	117	404	210	191	19	194	167	27	31	23	20	3	8	5	3	347	225	134	66	24	1	122	72	28	22	..
Frosinone . . . . .	54	384	197	151	46	187	144	43	37	19	15	4	18	10	8	241	124	86	29	7	2	117	75	23	19	..
Velletri . . . . .	178	601	298	280	18	303	232	21	32	16	16	..	16	16	..	347	170	102	48	20	..	177	87	47	43	..
Viterbo . . . . .	126	653	336	290	46	317	289	28	23	13	13	..	10	9	1	578	316	217	63	36	..	262	181	25	56	..



TAVOLA I A. — MOVIMENTO PER COMUNI CAPOLUOGHI DI PROVINCIA, DI CIRCONDARIO O DISTRETTO.

Anno 1887.

Anno 1887.

COMUNI CAPOLUOGHI DI PROVINCIA, DI CIRCONDARIO O DISTRETTO	MATRIMONI	NATI							NATI-MORTI							MORTI										
		Totale dei nati	MASCHI			FEMMINE			Totale dei nati-morti	MASCHI			FEMMINE			Totale dei morti	MASCHI					FEMMINE				
			Totale	Legittimi	Illegittimi ed esposti	Totale	Legittime	Illegittime ed esposte		Totale	Legittimi	Illegittimi ed esposti	Totale	Legittime	Illegittime ed esposte		Totale	Cellibi	Congugati	Vedovi	Stato civile ignoto	Totale	Nubili	Congugate	Vedove	Stato civile ignoto
<b>Rovigo</b> . . . . .	78	375	192	168	24	183	162	21	16	13	12	1	3	3	..	324	173	110	42	21	..	151	80	34	36	1
Adria . . . . .	90	689	376	330	46	313	265	48	17	9	8	1	8	5	3	491	269	173	64	32	..	222	145	37	40	..
Ariano Polesine . . . . .	41	270	137	108	29	133	97	36	12	7	6	1	5	5	..	139	75	48	20	7	..	64	38	14	12	..
Badia Polesine . . . . .	55	265	135	124	11	130	115	15	5	4	4	..	1	1	..	187	98	58	23	17	..	89	61	16	12	..
Lendinara . . . . .	82	308	160	150	10	148	142	6	29	13	12	1	16	16	..	210	110	79	22	9	..	100	61	15	24	..
Massa Superiore . . . . .	34	162	88	84	4	74	65	9	6	5	4	1	1	1	..	109	61	50	6	5	..	48	36	7	5	..
Occhiobello . . . . .	29	237	127	101	26	110	89	21	3	..	..	..	3	2	1	106	57	38	13	6	..	49	34	5	10	..
Polesella . . . . .	27	143	75	67	8	68	62	6	6	3	3	..	3	3	..	82	44	28	10	6	..	38	26	7	5	..
<b>Salerno</b> . . . . .	276	2035	1009	727	282	1026	662	364	81	36	36	..	45	40	5	1265	591	441	113	37	..	674	525	87	62	..
Campagna . . . . .	84	397	222	214	8	175	170	5	30	15	15	..	15	15	..	341	182	133	36	13	..	162	121	24	17	..
Sala Consilina . . . . .	68	252	119	106	13	133	127	6	12	9	9	..	3	3	..	152	78	43	25	9	1	74	50	17	7	..
Vallo della Lucania . . . . .	38	166	85	82	3	81	75	6	..	..	..	..	..	..	..	101	50	30	14	6	..	51	26	13	12	..
<b>Sassari</b> . . . . .	222	1212	628	596	32	584	550	34	52	34	32	2	18	17	1	848	435	292	98	38	7	413	254	89	70	..
Alghero . . . . .	88	405	194	160	34	211	157	54	12	7	6	1	5	5	..	301	161	92	53	14	2	140	81	26	32	1
Nuoro . . . . .	34	197	107	93	14	90	80	10	7	1	1	..	6	6	..	121	56	33	16	6	1	65	38	15	12	..
Ozieri . . . . .	52	289	147	140	7	142	123	19	2	2	2	..	..	..	..	193	103	62	32	9	..	90	52	25	13	..
Tempio Pausania . . . . .	76	259	131	123	8	128	123	5	6	4	4	..	2	2	..	129	64	47	10	7	..	65	32	14	18	1
<b>Siena</b> . . . . .	184	658	316	264	52	342	292	50	30	17	14	3	13	11	2	857	436	214	151	69	2	421	206	112	103	..
Montepulciano . . . . .	120	556	289	272	17	267	256	11	33	22	18	4	11	9	2	377	185	123	51	11	..	192	121	37	34	..
<b>Siracusa</b> . . . . .	184	1057	528	483	45	529	479	50	34	20	16	4	14	14	..	700	363	243	94	22	4	337	214	65	58	..
Modica . . . . .	282	1637	847	771	76	790	711	79	38	18	17	1	20	16	4	733	360	236	94	30	..	373	262	65	46	..
Noto . . . . .	158	864	446	375	71	418	354	64	12	9	8	1	3	3	..	415	198	136	51	11	..	217	151	34	32	..
<b>Sondrio</b> . . . . .	48	243	116	114	2	127	119	8	6	4	4	..	2	2	..	129	68	37	20	11	..	61	42	11	8	..
<b>Teramo</b> . . . . .	154	771	407	319	88	364	295	69	40	25	25	..	15	11	4	525	285	164	87	32	2	240	133	52	55	..
Penne . . . . .	80	353	182	166	16	171	150	21	33	20	19	1	13	12	1	211	98	60	29	9	..	113	70	19	24	..
<b>Torino</b> . . . . .	2087	8440	4276	3755	521	4164	3670	494	502	293	256	37	209	170	39	7670	3934	2162	1134	452	186	3736	1947	855	831	103
Aosta . . . . .	62	205	105	84	21	100	76	24	20	10	8	2	10	7	3	258	127	85	24	17	1	131	82	22	27	..
Ivrea . . . . .	68	312	182	171	11	130	127	3	..	..	..	..	..	..	..	304	160	114	24	22	..	144	83	32	28	1
Pinerolo . . . . .	115	548	262	233	29	286	264	22	17	9	9	..	8	8	..	408	207	118	58	31	..	201	101	50	50	..
Susa . . . . .	26	156	78	55	23	78	49	29	12	8	6	2	4	4	..	88	45	30	10	5	..	43	26	7	10	..

TAVOLA I A. — MOVIMENTO PER COMUNI CAPOLUOGHI DI PROVINCIA, DI CIRCONDARIO O DISTRETTO.

Anno 1887.

Anno 1887.

COMUNI CAPOLUOGHI DI PROVINCIA, DI CIRCONDARIO O DISTRETTO	MATRIMONI	NATI							NATI-MORTI							MORTI										
		Totale dei nati			MASCHE		FEMMINE		Totale dei nati-morti	MASCHE			FEMMINE		Totale dei morti	MASCHE					FEMMINE					
		Totale	Legittimi	Illegittimi ed esposti	Totale	Legittime	Illegittime ed esposte	Totale		Legittimi	Illegittimi ed esposti	Totale	Legittime	Illegittime ed esposte		Totale	Celibi	Coniugati	Vedovi	Stato civile ignoto	Totale	Nubili	Coniugate	Vedove	Stato civile ignoto	
<b>Trapani</b> . . . . .	314	1705	861	839	22	844	821	23	68	41	36	5	27	25	2	1746	916	601	245	67	3	830	543	151	136	..
Alcamo . . . . .	230	1380	697	676	21	683	667	16	4	3	3	..	1	1	..	727	368	269	81	18	..	359	271	44	44	..
Mazzara del Vallo . . . . .	111	658	325	312	13	333	313	20	15	10	9	1	5	5	..	572	308	232	64	12	..	264	200	22	42	..
<b>Treviso</b> . . . . .	213	979	535	481	54	444	393	51	24	12	8	4	12	10	2	868	438	267	108	63	..	430	241	82	106	1
Asolo . . . . .	48	239	117	104	13	122	114	8	8	4	4	..	4	3	1	131	72	39	26	7	..	59	28	13	18	..
Castelfranco Veneto . . . . .	89	428	215	206	9	213	206	7	40	17	16	1	23	22	1	280	132	73	32	26	1	148	92	28	28	..
Conegliano . . . . .	70	291	150	145	5	141	129	12	10	5	3	2	5	5	..	165	94	52	26	16	..	71	38	21	12	..
Montebelluna . . . . .	62	381	194	175	19	187	175	12	8	6	6	..	2	2	..	228	122	86	23	12	1	106	68	23	15	..
Oderzo . . . . .	56	222	110	108	2	112	108	4	1	..	..	..	1	1	..	112	53	26	16	11	..	59	30	14	15	..
Valdobbiadene . . . . .	37	169	93	90	3	76	74	2	9	7	5	2	2	2	..	126	53	29	11	13	..	73	39	16	18	..
Vittorio . . . . .	127	657	336	321	15	321	309	12	20	15	14	1	5	5	..	358	195	109	59	27	..	163	90	30	43	..
<b>Udine</b> . . . . .	225	1081	549	459	90	532	426	106	21	8	6	2	13	11	2	1038	523	349	123	51	..	515	298	98	119	..
Ampezzo . . . . .	19	73	39	31	8	34	31	3	2	1	1	..	1	1	..	47	21	13	3	5	..	26	18	5	3	..
Cividale del Friuli . . . . .	60	298	170	142	28	128	112	16	25	14	14	..	11	10	1	179	101	57	26	18	..	78	33	29	16	..
Codroipo . . . . .	43	176	93	89	4	83	82	1	3	2	2	..	1	1	..	117	58	39	13	6	..	59	46	9	4	..
Gemona . . . . .	55	289	146	129	17	143	129	14	..	..	..	..	..	..	..	170	87	59	16	12	..	83	44	22	17	..
Latisana . . . . .	34	182	95	91	4	87	84	3	5	3	3	..	2	2	..	110	61	39	15	7	..	49	25	11	13	..
Maniago . . . . .	34	178	89	86	3	89	86	3	..	..	..	..	..	..	..	146	76	54	15	7	..	70	39	18	13	..
Moggio Udinese . . . . .	32	119	63	57	6	56	52	4	5	2	..	2	3	2	1	55	22	13	5	4	..	33	17	8	8	..
Palmanova . . . . .	25	122	62	53	9	60	49	11	4	3	2	1	1	1	..	113	50	20	20	10	..	63	32	15	15	1
Pordenone . . . . .	86	415	212	199	13	203	191	12	11	6	2	4	5	5	..	264	149	82	49	17	1	115	61	33	21	..
Sacile . . . . .	40	176	88	85	3	88	87	1	8	4	4	..	4	4	..	93	43	21	13	9	..	50	25	10	15	..
San Daniele del Friuli . . . . .	42	168	86	82	4	82	78	4	4	3	3	..	1	1	..	133	87	43	30	14	..	46	19	9	18	..
San Pietro al Natisono . . . . .	18	106	52	47	5	54	47	7	2	2	2	..	..	..	..	74	38	24	10	4	..	36	24	4	8	..
San Vito al Tagliamento . . . . .	77	277	137	130	7	140	137	3	13	4	4	..	9	8	1	225	106	55	25	26	..	119	74	29	16	..
Spilimbergo . . . . .	43	214	114	110	4	100	90	10	7	5	5	..	2	2	..	112	63	43	14	6	..	49	26	12	11	..
Tarcento . . . . .	28	144	78	63	15	66	53	13	7	6	6	..	1	1	..	87	49	36	9	4	..	58	22	7	9	..
Tolmezzo . . . . .	29	143	81	74	7	62	57	5	12	7	7	..	5	5	..	92	49	26	15	8	..	43	21	10	12	..
<b>Venezia</b> . . . . .	971	3995	2051	1755	296	1944	1651	293	178	94	75	19	84	66	18	3786	1901	1169	498	223	11	1885	1065	386	431	3
Chioggia . . . . .	220	1070	535	510	25	535	501	34	31	19	17	2	12	10	2	906	445	309	84	51	1	461	304	74	83	..
Dolo . . . . .	35	205	105	97	8	100	94	6	9	5	5	..	4	3	1	186	94	42	40	12	..	92	47	20	25	..
Mestre . . . . .	75	371	189	179	10	182	172	10	15	7	6	1	8	7	1	243	114	70	27	17	..	129	79	21	29	..
Mirano . . . . .	69	343	176	173	3	167	163	4	14	8	8	..	6	6	..	188	79	50	20	9	..	59	34	10	15	..
Portogruaro . . . . .	77	345	177	171	6	168	155	13	15	7	6	1	8	8	..	207	101	60	23	18	..	106	53	31	22	..
S. Donà di Piave . . . . .	98	367	185	162	23	182	160	22	25	13	13	..	12	11	1	157	86	55	24	7	..	71	45	10	16	..

TAVOLA I A. — MOVIMENTO PER COMUNI CAPOLUOGHI DI PROVINCIA, DI CIRCONDARIO O DISTRETTO.

Anno 1887.

Anno 1887.

COMUNI CAPOLUOGHI DI PROVINCIA, DI CIRCONDARIO O DISTRETTO	MATRIMONI	NATI						NATI-MORTI						MORTI												
		Totale dei nati	MASCHI			FEMMINE			Totale dei natimorti	MASCHI			FEMMINE			Totale dei morti	MASCHI					FEMMINE				
			Totale	Legittimi	Illegittimi ed esposti	Totale	Legittime	Illegittime ed esposte		Totale	Legittimi	Illegittimi ed esposti	Totale	Legittime	Illegittime ed esposte		Totale	Celibi	Contugati	Vedovi	Stato civile ignoto	Totale	Nubli	Contugate	Vedove	Stato civile ignoto
<b>Verona</b> . . . . .	432	2051	1034	845	189	1017	848	169	159	95	75	20	64	54	10	1854	972	563	257	151	1	882	453	201	227	1
Bardolino . . . . .	16	84	49	47	2	35	34	1	1	..	..	..	1	1	..	35	19	11	4	4	..	16	8	5	3	..
Caprino Veronese . . . . .	54	175	93	92	1	82	75	4	11	9	9	..	2	2	..	103	60	29	18	13	..	43	19	13	11	..
Cologna Veneta . . . . .	51	309	162	158	4	147	140	7	4	2	2	..	2	2	..	217	120	79	26	15	..	97	61	18	18	..
Isola della Scala . . . . .	62	256	131	131	..	125	125	..	..	..	..	..	..	..	..	232	116	77	31	8	..	116	80	22	14	..
Legnago . . . . .	110	545	286	273	13	259	250	9	4	3	3	..	1	..	1	297	153	88	42	23	..	144	87	24	33	..
S. Bonifacio . . . . .	43	283	140	138	2	143	140	3	18	12	12	..	6	6	..	147	73	46	19	8	..	74	34	20	20	..
Sanguinetto . . . . .	16	111	62	60	2	49	47	2	..	..	..	..	..	..	..	76	42	32	9	1	..	34	18	13	3	..
S. Pietro in Cariano . . . . .	18	107	57	57	..	50	50	..	..	..	..	..	..	..	..	51	25	15	7	3	..	26	12	6	8	..
Tregnago . . . . .	33	139	79	78	1	60	58	2	4	2	2	..	2	2	..	81	37	23	11	3	..	44	25	8	11	..
Villafranca di Verona . . . . .	44	327	156	154	2	171	169	2	15	8	8	..	7	7	..	320	166	109	59	18	..	154	92	31	31	..
<b>Vicenza</b> . . . . .	281	1255	628	559	69	627	578	49	51	31	26	5	20	18	2	1337	703	439	172	92	..	634	355	122	157	..
Arzignano . . . . .	68	382	205	199	6	177	170	7	8	4	4	..	4	4	..	232	123	82	27	13	1	109	76	13	20	..
Asiago . . . . .	42	252	119	112	7	133	125	8	..	..	..	..	..	..	..	164	83	53	16	14	..	81	55	15	11	..
Barbarano . . . . .	20	76	39	38	1	37	34	3	3	..	..	..	3	3	..	43	17	5	7	5	..	26	10	12	4	..
Bassano . . . . .	99	489	261	245	16	228	216	12	46	22	22	..	24	24	..	411	213	128	53	32	..	198	125	34	39	..
Lonigo . . . . .	74	402	203	196	7	199	194	5	2	2	2	..	..	..	..	290	150	96	33	21	..	140	89	23	28	..
Marostica . . . . .	26	181	88	87	1	93	87	6	4	3	3	..	1	1	..	171	80	56	19	5	..	91	54	20	15	..
Schio . . . . .	80	528	280	267	13	248	230	18	23	15	14	1	8	7	1	363	189	122	37	30	..	174	97	46	51	..
Thiene . . . . .	55	257	130	128	2	137	126	1	5	1	1	..	4	4	..	230	121	74	28	19	..	109	61	29	19	..
Valdagno . . . . .	62	299	153	146	7	146	139	7	11	8	7	1	3	2	1	211	108	80	21	7	..	103	74	17	12	..

## RIASSUNTO GENERALE.

Comuni Capoluoghi di Provincia . . . . .	36731	161192	81862	71627	10235	79330	69175	10155	7822	4421	3666	755	3401	2806	595	140275	72245	44583	18538	7771	1353	68030	39334	14405	13517	774
Comuni Capoluoghi di Circondario o Distretto . . . . .	20726	101592	52531	48000	4531	49061	44600	4461	4322	2409	2226	183	1913	1721	192	74172	38217	25151	9097	3894	75	35955	22380	6949	6596	30
COMPLESSO . . . . .	57457	262784	134393	119627	14766	128391	113775	14616	12144	6830	5892	938	5314	4527	787	214447	110462	69734	27635	11665	1428	103985	61714	21354	20113	804

TAVOLA I B. — MOVIMENTO PER PROVINCE.

Anno 1887.

Anno 1887.

PROVINCE	Numero dei Comuni	MATRIMONI	NATI				NATI-MORTI				MORTI								POPOLAZIONE 31 dicembre 1887
			MASCHI		FEMMINE		MASCHI		FEMMINE		MASCHI				FEMMINE				
			Legittimi	Illegittimi ed esposti	Legittime	Illegittime ed esposte	Legittimi	Illegittimi ed esposti	Legittime	Illegittime ed esposte	Celibi	Coniugati	Vedovi	Stato civile ignoto	Nubili	Coniugate	Vedove	Stato civile ignoto	
Alessandria . . . . .	343	6012	14146	201	13263	228	487	10	351	10	6047	2402	1261	26	5303	2212	1771	11	781609
Cuneo . . . . .	263	4685	11012	315	10562	311	520	14	353	13	5473	2056	1106	8	4839	1774	1680	2	665069
Novara . . . . .	437	5287	12771	344	11859	335	462	32	321	20	6304	2084	936	8	5625	1780	1697	..	716577
Torino . . . . .	443	7886	17061	923	16333	890	801	67	538	58	8754	3440	1676	197	8204	2967	2842	105	1068695
Genova . . . . .	196	5905	12489	701	12064	696	576	62	455	46	6812	2551	1246	33	6109	2322	2064	4	794617
Porto Maurizio . . . . .	106	893	1847	133	1800	121	82	10	70	7	1109	509	364	6	1019	508	450	..	135119
Bergamo . . . . .	306	2988	8804	151	8313	156	384	11	267	6	4474	1096	644	2	4087	1089	989	..	417959
Brescia . . . . .	280	3644	8830	362	8229	310	439	27	302	25	4568	1517	912	1	4035	1512	1297	..	491941
Como . . . . .	510	4090	9997	127	9403	129	438	6	254	10	3696	1491	850	2	3667	1411	1271	1	551203
Cremona . . . . .	133	2400	5746	115	5228	112	272	4	220	6	2666	984	543	11	2306	984	780	..	317683
Mantova . . . . .	68	2317	5416	471	4812	453	295	26	207	33	2489	956	492	..	2147	855	780	..	315158
Milano . . . . .	297	9523	24433	808	23235	726	783	41	649	24	11227	3917	1767	20	10034	3377	2704	14	1196012
Pavia . . . . .	222	3640	8686	207	8145	146	292	11	215	5	3926	1463	777	4	3284	1312	1163	..	502142
Sondrio . . . . .	78	748	2013	74	1837	63	118	3	87	2	941	335	187	1	858	301	249	..	125734
Belluno . . . . .	66	1423	3617	177	3232	191	113	11	83	3	1466	538	290	3	1348	425	461	1	188196
Padova . . . . .	103	2955	8009	770	7366	662	264	35	211	33	3464	1120	606	10	2991	927	1029	2	425664
Rovigo . . . . .	63	1668	4425	597	4120	579	146	28	135	20	2107	632	300	2	1906	471	521	1	232719
Treviso . . . . .	95	2988	7418	288	6980	227	252	15	190	7	2612	998	567	5	2365	844	780	1	408244
Udine . . . . .	179	4015	9310	775	8583	734	331	34	227	28	3694	1391	711	4	3326	1186	1177	1	540146
Venezia . . . . .	50	2813	6272	579	5898	564	249	34	201	32	2939	1156	559	15	2723	890	936	3	374350
Verona . . . . .	113	3017	7240	300	6901	288	337	30	247	14	3063	1264	625	6	2660	1011	936	3	419489
Vicenza . . . . .	123	3079	8075	374	7624	361	291	11	225	9	3741	1166	660	2	3311	997	976	2	428531
Bologna . . . . .	61	3846	7358	1527	6899	1326	301	81	243	73	4651	1555	835	11	4071	1356	1236	1	486644
Ferrara . . . . .	16	1608	3657	1609	3474	1439	167	69	108	70	2619	719	376	1	2315	579	587	..	244149
Forl. . . . .	40	1580	3587	2003	3452	1828	109	72	95	64	2734	780	458	3	2572	645	620	3	267588
Modena . . . . .	45	2468	5131	834	4942	731	224	36	211	40	3019	851	538	1	2788	973	654	..	296674
Parma . . . . .	50	2140	4879	379	4478	410	203	23	187	33	2188	913	499	1	2003	931	685	..	280765
Piacenza . . . . .	47	1767	4156	152	3949	137	257	18	159	16	1722	697	371	1	1568	684	506	..	238783
Ravenna . . . . .	18	1550	3103	684	2912	689	121	29	74	27	1848	679	336	2	1714	547	567	..	228374
Reggio nell'Emilia . . . . .	45	3093	4672	583	4320	502	194	33	141	18	2440	792	405	6	2063	727	568	..	260018
Arezzo . . . . .	40	1997	4559	567	4330	524	194	27	146	18	2421	679	373	..	2157	711	561	..	254058
Firenze . . . . .	74	6762	14343	1105	13756	1078	612	68	467	49	8033	2603	1312	31	7298	2632	1875	2	832719
Grosseto . . . . .	20	847	2092	328	2019	296	89	11	61	7	1035	307	133	1	900	281	205	..	123679
Livorno . . . . .	7	985	1556	143	1521	156	71	9	49	6	921	446	229	20	793	320	324	..	124899
Lucca . . . . .	24	2485	5046	395	4662	407	232	25	165	32	2289	841	448	4	2237	772	656	..	302114

TAVOLA I B. — MOVIMENTO PER PROVINCE.

Anno 1887.

Anno 1887.

PROVINCE	Numero dei Comuni	NATI				NATI-MORTI				MORTI								POPOLAZIONE 31 dicembre 1887	
		MASCHE		FEMMINE		MASCHE		FEMMINE		MASCHE				FEMMINE					
		Legittimi	Illegittimi ed esposti	Legittime	Illegittime ed esposte	Legittimi	Illegittimi ed esposti	Legittime	Illegittime ed esposte	Celibi	Coniugati	Vedovi	Stato civile ignoto	Nubili	Coniugate	Vedove	Stato civile ignoto		
																			MATRIMONI
Massa e Carrara . . .	35	1420	2991	698	2961	682	127	31	89	22	1854	460	288	1	1766	537	333	..	181965
Pisa . . . . .	40	2352	4829	497	4586	469	271	25	157	25	2099	763	443	4	1788	760	603	..	302867
Siena . . . . .	37	1753	3747	326	3700	288	194	18	125	12	1655	626	352	2	1483	596	488	..	217796
Ancona . . . . .	51	2202	4842	618	4476	588	174	19	123	25	2364	939	463	7	2294	742	815	3	283575
Ascoli Piceno . . . .	70	1551	3498	583	3296	574	126	36	190	28	1703	553	325	3	1674	562	541	..	224735
Macerata . . . . .	54	1948	4309	444	4024	447	208	19	158	17	1838	786	362	..	1795	647	640	1	255448
Pesaro e Urbino . . .	73	1774	3831	816	3500	791	185	46	133	37	2162	752	411	1	2079	661	580	..	235448
Perugia . . . . .	152	4902	9406	2399	8815	2166	436	78	324	89	4612	1558	889	6	4116	1458	1170	1	612121
Roma . . . . .	227	7429	15068	4805	14382	4544	776	359	575	241	9360	3012	1151	120	7537	2294	2218	12	960189
Aquila degli Abruzzi	127	3426	7743	403	7464	384	229	10	169	13	3920	1135	551	1	3766	1214	903	2	379570
Campobasso . . . . .	133	3134	7745	247	7405	245	256	5	178	9	5002	1589	659	11	4712	1306	1187	8	387203
Chieti . . . . .	120	2954	7293	277	7130	301	268	15	223	18	3444	1216	530	19	3324	1147	932	9	367586
Teramo . . . . .	74	2055	4991	306	4781	248	193	5	125	15	1097	773	385	6	1948	710	635	1	275310
Avellino . . . . .	128	3436	8451	209	7970	199	271	8	204	3	5432	1511	573	2	5138	1292	1041	..	421538
Benevento . . . . .	73	1882	5318	136	4963	123	211	6	134	5	2849	913	397	2	2792	835	754	1	255768
Caserta . . . . .	186	6453	15322	492	14152	507	598	16	454	18	7799	2502	833	32	6657	2121	1806	11	761785
Napoli . . . . .	68	9091	19397	865	18598	853	1255	84	965	73	9814	3949	1378	63	8814	3180	2599	36	1037790
Salerno . . . . .	158	4702	10808	638	10113	640	469	13	374	13	5977	1849	668	16	5856	1555	1356	18	583654
Bari delle Puglie . .	53	6840	16505	493	15916	542	829	29	635	18	8783	2239	703	3	8464	1713	1483	2	730770
Foggia . . . . .	53	3468	8083	233	7854	227	310	15	250	13	6244	2148	474	2	5665	1147	1104	2	370667
Lecce . . . . .	130	5276	11999	572	11476	572	376	27	324	26	6672	2100	601	5	6171	1407	1353	4	585838
Potenza . . . . .	124	4369	9899	563	9178	574	426	22	345	20	7275	2529	671	5	6608	1629	1586	5	546792
Catanzaro . . . . .	152	3872	8223	623	7706	608	194	28	106	10	4345	1586	510	16	3869	1030	1172	5	454726
Cosenza . . . . .	151	4214	8467	990	7969	890	242	28	176	20	4332	1421	470	8	4038	1141	1185	2	481654
Reggio di Calabria .	106	3364	7720	592	7219	555	295	26	223	17	3552	1240	396	9	3216	902	924	2	397035
Caltanissetta . . . .	28	1964	6528	402	6082	382	200	12	178	9	3364	930	222	11	3258	615	637	6	292606
Catania . . . . .	63	4380	12348	936	11503	861	521	41	344	32	7075	2282	539	26	6768	1657	1464	14	608858
Girgenti . . . . .	41	2317	7519	673	6991	679	296	39	197	34	4105	1142	289	9	4140	794	854	1	345807
Messina . . . . .	97	4073	9189	805	8804	833	243	16	196	19	4129	1364	521	589	3955	1094	1009	449	495861
Palermo . . . . .	76	5665	14793	763	13676	775	472	32	343	26	6640	2117	699	164	6379	1700	1593	109	757565
Siracusa . . . . .	32	3020	8306	753	7832	739	229	17	206	18	3496	1059	255	6	3345	770	691	..	379179
Trapani . . . . .	20	2285	6267	261	6044	286	171	11	107	5	3259	1151	296	3	3058	712	686	..	312623
Cagliari . . . . .	257	3195	6970	934	6650	955	197	27	139	18	4001	1697	614	64	3496	1271	1200	18	443297
Sassari . . . . .	107	1759	4716	596	4408	523	124	14	93	9	2085	824	325	27	1854	693	619	2	280559

## TAVOLA I C. — MOVIMENTO PER COMPARTIMENTI E REGNO.

Anno 1887.

Anno 1887.

COMPARTIMENTI	Numero dei Comuni	MATRIMONI	NATI									NATI-MORTI						MORTI						POPOLAZIONE 31 dicembre 1887				
			Totale dei nati	MASCHI			FEMMINE			Totale dei nati-morti	MASCHI			FEMMINE			Totale dei morti	MASCHI				FEMMINE						
				Totale	Legittimi	Illegittimi ed esposti	Totale	Legittime	Illegittime ed esposte		Totale	Legittimi	Illegittimi ed esposti	Totale	Legittime	Illegittime ed esposte		Totale	Celibi	Coniugati	Vedovi	Stato civile ignoto	Totale		Nubili	Coniugate	Vedove	Stato civile ignoto
Piemonte . . .	1486	23870	110554	56773	54990	1783	53781	52017	1764	4057	2393	2270	123	1664	1563	101	82590	41778	26578	9982	4979	239	40812	23971	8733	7990	118	3231950
Liguria . . . .	302	6798	29851	15170	14336	834	14681	13864	817	1908	730	658	72	578	525	53	25106	12630	7921	3060	1610	39	12476	7128	2830	2514	4	929736
Lombardia . . .	1894	29850	147537	76240	73925	2315	71297	69202	2095	5462	3150	3021	129	2312	2201	111	102466	51959	33987	11759	6172	41	50507	30418	10841	9233	15	3917832
Veneto . . . .	792	21958	112536	58226	54336	3860	54310	50704	3606	3846	2181	1983	198	1665	1519	146	69927	35716	23086	8265	4318	47	34211	20630	6751	6816	14	3017389
Emilia . . . . .	322	18052	85792	44314	38543	7771	41478	34416	7062	3496	1937	1576	361	1559	1218	341	63014	32051	21221	6986	3818	26	30963	19094	6442	5423	4	2302995
Toscana . . . .	277	18601	84657	43222	39163	4059	41435	37535	3900	3434	2004	1790	214	1430	1259	171	60751	30673	20307	6725	3578	63	30078	18422	6609	5045	2	2340097
Marche . . . . .	248	7475	36637	18941	16480	2461	17696	15296	2403	1434	813	693	120	621	514	107	25703	12669	8067	3030	1561	11	13034	7842	2612	2576	4	999206
Umbria . . . . .	152	4902	22786	11805	9406	2399	10981	8815	2166	927	514	436	78	413	324	89	13810	7065	4612	1558	889	6	6745	4116	1458	1170	1	612121
Lazio . . . . .	227	7429	38799	19873	15068	4835	18926	14382	4544	1951	1135	776	359	816	575	241	25704	13643	9360	3012	1151	120	12061	7537	2294	2218	12	960189
Abruzzi e Molise . .	454	11569	56963	29005	27772	1233	27958	26780	1178	1731	981	948	35	750	695	55	43042	21238	14363	4713	2125	37	21804	13750	4377	3657	20	1410169
* Campania . . . .	613	25564	119764	61646	59306	2340	58118	55796	2322	5174	2931	2804	127	2243	2131	112	92421	46559	31871	10724	3849	115	45862	29257	8983	7556	66	3060535
Puglie . . . . .	236	15584	74472	37885	36587	1298	36587	35246	1341	2852	1586	1515	71	1266	1209	57	58489	29974	21699	6487	1778	10	28515	20300	4267	3940	8	1687275
Basilicata . . . .	124	4369	20214	10462	9899	563	9752	9178	574	813	448	426	22	305	345	20	20303	10480	7275	2529	671	5	9828	6608	1629	1586	5	546792
Calabrie . . . . .	409	11450	51562	26615	24410	2205	24947	22894	2053	1365	813	731	82	552	505	47	35371	17885	12229	4247	1376	33	17486	11123	3073	3281	9	1333415
Sicilia . . . . .	357	23704	135030	69543	64950	4593	65487	60932	4555	4014	2300	2132	168	1714	1571	143	91500	45742	32068	10045	2821	808	45758	30903	7342	6934	579	3192499
Sardegna . . . .	364	4954	25752	13216	11686	1530	12536	11058	1478	621	362	321	41	259	232	27	18790	9637	6086	2521	939	91	9153	5350	1964	1819	20	723856
REGNO . . . . .	8257	235629	1152906	592936	548887	44049	559970	518115	41855	42485	24278	22073	2200	18207	16386	1821	828992	419699	280730	95643	41635	1691	409293	256449	80205	71758	881	30266056
* Napoletano . . .	1836	68536	322975	165613	157974	7639	157362	149894	7468	11935	6759	6422	337	5176	4885	291	249631	126136	87437	28700	9799	300	123495	81038	22329	20020	108	8038186



Anno 1887.

MESI	MATRIMONI	NATI								NATI —				
		TOTALE DEI NATI	MASCHI				FEMMINE				TOTALE DEI NATI-MORTI	MASCHI		
			TOTALE	Legittimi	Illegittimi riconosciuti da uno o da entrambi i genitori	Esposti ed illegittimi non riconosciuti	TOTALE	Legittime	Illegittime riconosciute da uno o da entrambi i genitori	Esposte ed illegittime non riconosciute		TOTALE	Legittimi	Illegittimi ed esposti
Gennaio . . . . .	974	2250	1146	1131	3	12	1104	1090	1	13	100	52	52	..
Febbraio . . . . .	1388	2245	1193	1175.	4	14	1052	1028	7	17	87	44	43	1
Marzo . . . . .	175	2838	1405	1383	4	18	1433	1411	6	16	74	44	42	2
Aprile . . . . .	681	2834	1475	1457	3	15	1359	1336	6	17	79	43	43	..
Maggio . . . . .	401	2451	1256	1238	6	12	1195	1162	10	23	85	43	43	..
Giugno . . . . .	259	2130	1108	1091	3	14	1022	1004	5	13	72	43	41	2
Luglio . . . . .	231	2490	1290	1278	3	9	1200	1177	10	13	71	47	46	1
Agosto . . . . .	244	2585	1198	1182	4	12	1187	1172	3	12	56	35	34	1
Settembre . . . . .	246	2273	1196	1183	4	9	1077	1062	5	10	44	30	30	..
Ottobre . . . . .	388	2133	1132	1109	3	20	1001	987	5	9	67	39	37	2
Novembre . . . . .	731	1911	982	971	3	8	929	915	1	13	63	40	39	1
Dicembre . . . . .	294	1898	966	948	2	16	932	919	5	8	60	37	37	..
ANNO . . . . .	6012	27838	14347	14146	42	159	13491	13263	64	164	858	497	487	10

Compartimento

PROVINCIA DI

Gennaio . . . . .	527	1980	1007	980	5	22	973	948	2	23	86	56	55	1
Febbraio . . . . .	812	1906	928	906	6	16	978	942	3	33	78	43	41	2
Marzo . . . . .	322	2112	1060	1029	4	27	1052	1020	5	27	88	59	55	4
Aprile . . . . .	504	1960	1006	976	2	28	954	922	5	27	60	38	37	1
Maggio . . . . .	452	1916	980	941	9	30	936	912	2	22	34	45	44	1
Giugno . . . . .	303	1768	907	881	7	19	861	837	4	20	75	45	42	3
Luglio . . . . .	236	1911	994	973	4	17	917	885	5	27	71	36	36	..
Agosto . . . . .	255	1856	946	914	5	27	910	881	2	17	69	43	43	..
Settembre . . . . .	293	1693	881	858	4	19	812	790	5	17	75	43	43	..
Ottobre . . . . .	304	1803	923	896	9	18	880	862	7	11	74	40	40	..
Novembre . . . . .	356	1699	885	864	5	16	814	793	3	18	65	41	40	1
Dicembre . . . . .	321	1596	810	794	6	10	786	760	6	20	75	45	44	1
ANNO . . . . .	4685	22200	11327	11012	66	249	10873	10562	49	262	900	534	520	14

PROVINCIA

Gennaio . . . . .	895	2186	1130	1090	9	31	1056	1029	7	90	65	38	38	..
Febbraio . . . . .	1423	1905	979	951	3	25	926	884	10	32	67	34	31	3
Marzo . . . . .	256	2022	1067	1038	8	21	955	929	5	21	69	41	38	3
Aprile . . . . .	485	1979	1002	977	3	22	977	958	3	16	63	35	33	2
Maggio . . . . .	451	2002	997	963	10	24	1005	978	6	21	65	35	34	1
Giugno . . . . .	212	1882	999	970	5	24	883	852	9	22	68	39	37	2
Luglio . . . . .	180	2131	1114	1085	7	22	1017	993	10	14	67	44	42	2
Agosto . . . . .	219	2220	1166	1133	10	23	1054	1019	8	27	63	40	38	2
Settembre . . . . .	236	2315	1229	1202	3	24	1086	1060	1	25	77	42	38	4
Ottobre . . . . .	269	2393	1235	1211	8	16	1158	1125	11	22	66	43	40	3
Novembre . . . . .	404	2333	1154	1125	7	22	1079	1063	2	14	86	62	54	8
Dicembre . . . . .	257	2041	1043	1026	3	14	998	969	4	25	79	41	39	2
ANNO . . . . .	5287	25309	13115	12771	76	268	12194	11859	76	259	835	494	462	32

PROVINCIA

Gennaio . . . . .	813	3018	1549	1454	26	69	1469	1399	13	57	112	66	62	4
Febbraio . . . . .	1300	2797	1419	1353	12	54	1378	1287	32	59	134	85	79	6
Marzo . . . . .	383	3001	1578	1503	25	50	1423	1337	27	59	140	80	79	1
Aprile . . . . .	970	3027	1528	1441	14	73	1499	1420	21	58	110	61	53	8
Maggio . . . . .	739	2902	1469	1382	26	61	1433	1351	19	63	114	70	64	6
Giugno . . . . .	551	2823	1453	1384	22	47	1370	1295	17	58	110	67	61	6
Luglio . . . . .	444	2987	1528	1444	28	56	1459	1385	19	55	132	71	68	3
Agosto . . . . .	369	2925	1487	1416	18	53	1438	1370	19	49	113	62	56	6
Settembre . . . . .	519	2975	1520	1443	20	57	1455	1372	25	58	119	70	64	6
Ottobre . . . . .	640	3059	1576	1512	22	42	1483	1425	20	38	132	84	81	3
Novembre . . . . .	581	2890	1484	1408	25	51	1406	1341	20	45	120	80	71	9
Dicembre . . . . .	577	2803	1393	1321	12	60	1410	1351	15	44	128	72	63	9
ANNO . . . . .	7886	35207	17984	17061	250	673	17223	16333	247	643	1464	868	801	67

PROVINCIA

Gennaio . . . . .	813	3018	1549	1454	26	69	1469	1399	13	57	112	66	62	4
Febbraio . . . . .	1300	2797	1419	1353	12	54	1378	1287	32	59	134	85	79	6
Marzo . . . . .	383	3001	1578	1503	25	50	1423	1337	27	59	140	80	79	1
Aprile . . . . .	970	3027	1528	1441	14	73	1499	1420	21	58	110	61	53	8
Maggio . . . . .	739	2902	1469	1382	26	61	1433	1351	19	63	114	70	64	6
Giugno . . . . .	551	2823	1453	1384	22	47	1370	1295	17	58	110	67	61	6
Luglio . . . . .	444	2987	1528	1444	28	56	1459	1385	19	55	132	71	68	3
Agosto . . . . .	369	2925	1487	1416	18	53	1438	1370	19	49	113	62	56	6
Settembre . . . . .	519	2975	1520	1443	20	57	1455	1372	25	58	119	70	64	6
Ottobre . . . . .	640	3059	1576	1512	22	42	1483	1425	20	38	132	84	81	3
Novembre . . . . .	581	2890	1484	1408	25	51	1406	1341	20	45	120	80	71	9
Dicembre . . . . .	577	2803	1393	1321	12	60	1410	1351	15	44	128	72	63	9
ANNO . . . . .	7886	35207	17984	17061	250	673	17223	16333	247	643	1464	868	801	67

STATO CIVILE PER MESI.

Province.

MORTI			MORTI											MESI
FEMMINE			TOTALE DEI MORTI	MASCHI					FEMMINE					
TOTALE	Legittime	Illegittime ed esposte		TOTALE	Celibi	Coniugati	Vedovi	Stato civile ignoto	TOTALE	Nubili	Coniugate	Vedove	Stato civile ignoto	

del Piemonte.

ALESSANDRIA.

48	48	..	1804	905	515	236	152	2	899	469	208	221	1	Gennaio
43	40	3	1866	928	554	228	145	1	938	504	204	229	1	Febbraio
30	29	1	2039	1036	658	244	130	4	1003	549	252	201	1	Marzo
36	36	..	1835	967	590	255	122	..	868	488	218	160	2	Aprile
42	40	2	1534	799	485	213	100	1	735	411	190	134	..	Maggio
29	29	..	1288	656	391	176	89	..	632	349	173	108	2	Giugno
24	24	..	1444	759	497	174	87	1	685	415	155	115	..	Luglio
21	21	..	1655	861	616	161	80	4	794	517	166	109	2	Agosto
14	13	1	1293	621	400	150	69	2	672	438	150	84	..	Settembre
28	26	2	1377	708	408	198	100	2	669	398	167	108	1	Ottobre
23	22	1	1295	641	391	171	75	4	654	345	164	145	..	Novembre
25	23	..	1603	855	542	196	112	5	748	425	165	157	1	Dicembre
361	351	10	19033	9736	6047	2402	1261	26	9297	5303	2212	1771	11	ANNO

DI CUNEO.

30	29	1	1523	747	446	191	108	2	776	380	191	205	..	Gennaio
35	34	1	1597	803	516	162	125	..	794	433	166	195	..	Febbraio
29	28	1	1784	887	545	214	128	..	897	541	176	180	..	Marzo
22	22	..	1589	811	511	183	117	..	778	435	176	167	..	Aprile
39	37	2	1405	750	464	203	83	..	655	377	154	124	..	Maggio
30	30	..	1296	668	428	178	62	..	628	358	144	126	..	Giugno
35	33	2	1357	694	460	146	86	2	663	429	127	107	..	Luglio
26	25	1	1478	765	559	129	76	1	713	504	108	101	..	Agosto
32	30	2	1170	598	418	124	56	..	572	397	116	59	..	Settembre
34	33	1	1182	611	344	183	83	1	571	312	136	123	..	Ottobre
24	22	2	1162	603	356	159	87	1	559	286	140	132	1	Novembre
30	30	..	1395	706	426	184	95	1	689	387	140	161	1	Dicembre
366	353	13	16938	8643	5473	2056	1106	8	8295	4839	1774	1680	2	ANNO

DI NOVARA.

27	27	..	1833	904	574	231	97	2	929	530	200	199	..	Gennaio
33	31	2	1716	862	565	205	92	..	854	485	182	187	..	Febbraio
28	28	..	1876	931	614	217	100	..	945	542	215	188	..	Marzo
28	27	1	1688	849	562	193	85	..	848	510	163	175	..	Aprile
30	27	3	1550	785	542	160	83	..	765	503	128	134	..	Maggio
29	27	2	1441	728	531	141	56	..	713	497	109	107	..	Giugno
23	21	2	1520	766	570	134	61	1	754	516	130	108	..	Luglio
33	22	1	1505	787	583	149	54	1	718	487	135	96	..	Agosto
35	32	3	1208	630	437	128	64	1	578	389	102	87	..	Settembre
23	20	3	1337	680	424	183	73	..	657	385	136	136	..	Ottobre
24	24	..	1314	661	409	173	77	2	653	365	138	150	..	Novembre
28	35	3	1446	758	493	170	94	1	688	416	142	130	..	Dicembre
311	321	20	18434	9332	6304	2084	936	8	9102	5625	1780	1697	..	ANNO

DI TORINO.

46	43	3	2748	1342	786	357	180	19	1406	710	300	384	12	Gennaio
19	42	7	2781	1394	837	343	191	23	1387	762	297	318	10	Febbraio
30	56	4	3124	1588	1039	339	192	18	1536	904	327	298	7	Marzo
19	43	6	2737	1364	825	345	167	27	1373	821	276	263	13	Aprile
44	41	3	2273	1148	715	283	125	25	1125	648	249	214	14	Maggio
13	38	5	2203	1066	694	253	102	17	1137	719	217	191	10	Giugno
61	56	5	2330	1176	834	227	97	18	1154	785	195	170	4	Luglio
51	45	6	2216	1087	727	218	129	13	1129	754	198	169	8	Agosto
49	45	4	1702	876	565	214	86	11	826	515	166	142	3	Settembre
48	41	7	1983	1021	617	269	126	9	962	515	229	210	8	Ottobre
40	35	5	1855	942	510	288	134	10	913	457	233	212	11	Novembre
56	53	3	2233	1063	605	304	147	7	1170	614	280	271	5	Dicembre
396	538	58	28185	14067	8754	3440	1676	197	14118	8204	2967	2842	105	ANNO

Anno 1887.

MESI	MATRIMONI	NATI										NATI				
		TOTALE DEI NATI	MASCHI					FEMMINE					TOTALE DEI NATI-MORTI	MASCHI		
			TOTALE	Legittimi	Illegittimi riconosciuti o da entrambi i genitori	Esposti ed illegittimi riconosciuti	TOTALE	Legittime	Illegittime riconosciute da uno o da entrambi i genitori	Esposte ed illegittime non riconosciute	TOTALE	Legittimi		Illegittimi ed esposti		
Gennaio . . . . .	433	2352	1223	1166	26	31	1129	1071	25	33	107	57	50	7		
Febbraio . . . . .	792	2110	1069	1007	34	28	1041	989	28	24	101	56	54	2		
Marzo . . . . .	266	2403	1223	1154	36	33	1180	1122	26	32	89	56	47	9		
Aprile . . . . .	635	2213	1119	1062	29	28	1094	1010	40	44	79	40	38	2		
Maggio . . . . .	359	2018	1021	964	29	28	997	946	18	33	110	66	56	10		
Giugno . . . . .	514	2041	1015	957	25	33	1026	968	29	29	91	48	44	4		
Luglio . . . . .	424	2220	1165	1093	35	37	1055	998	30	27	94	49	48	1		
Agosto . . . . .	383	2242	1126	1068	36	22	1116	1048	27	41	85	42	39	3		
Settembre . . . . .	460	2107	1068	1006	25	37	1039	997	17	25	99	59	53	6		
Ottobre . . . . .	541	2132	1080	1029	16	35	1052	1003	17	32	93	57	49	8		
Novembre . . . . .	708	1984	1026	979	23	24	958	908	28	22	97	57	53	4		
Dicembre . . . . .	390	2128	1055	1004	27	24	1073	1004	29	40	94	51	45	6		
ANNO . . . . .	5905	25950	13190	12489	341	360	12760	12064	314	382	1139	638	576	62		

Compartimento  
PROVINCIA DI

Gennaio . . . . .	87	370	190	173	11	6	180	175	2	3	14	6	6	..
Febbraio . . . . .	83	323	161	148	3	10	162	150	6	6	12	5	4	1
Marzo . . . . .	45	351	190	174	8	8	161	153	3	5	13	9	6	3
Aprile . . . . .	69	304	146	138	2	6	158	150	3	5	17	8	6	2
Maggio . . . . .	68	315	155	150	3	2	160	152	3	5	18	11	10	1
Giugno . . . . .	61	326	164	156	5	3	162	153	5	4	18	9	9	..
Luglio . . . . .	74	368	186	178	8	..	182	169	7	6	15	10	8	2
Agosto . . . . .	47	349	180	163	7	10	169	154	7	8	10	4	4	..
Settembre . . . . .	64	325	159	150	5	4	166	156	6	4	13	7	7	..
Ottobre . . . . .	111	321	173	164	3	6	148	134	9	5	8	6	6	..
Novembre . . . . .	84	267	138	125	7	6	129	122	4	3	10	7	7	..
Dicembre . . . . .	100	282	138	128	5	5	144	132	4	8	21	10	9	1
ANNO . . . . .	893	3901	1980	1847	67	66	1921	1800	59	62	169	92	82	10

Compartimento  
PROVINCIA

Gennaio . . . . .	404	1375	714	705	3	6	661	656	1	4	51	24	24	..
Febbraio . . . . .	666	1212	595	582	1	12	617	602	5	10	60	36	36	..
Marzo . . . . .	204	1465	740	728	6	6	725	709	4	12	55	29	28	1
Aprile . . . . .	183	1441	721	710	1	10	720	704	4	12	57	31	31	..
Maggio . . . . .	239	1556	807	785	6	16	749	734	2	13	63	42	40	2
Giugno . . . . .	114	1484	787	772	2	13	697	680	5	12	52	35	34	1
Luglio . . . . .	104	1586	819	805	2	12	767	752	4	11	59	40	40	..
Agosto . . . . .	109	1546	778	766	3	9	768	758	1	9	47	29	29	..
Settembre . . . . .	165	1488	771	759	2	10	717	709	2	6	51	27	26	1
Ottobre . . . . .	174	1456	770	760	2	8	686	671	5	10	57	34	33	1
Novembre . . . . .	332	1405	716	702	4	10	689	678	4	7	49	28	23	5
Dicembre . . . . .	294	1410	737	730	4	3	673	660	2	11	67	40	40	..
ANNO . . . . .	2988	17424	8955	8804	36	115	8469	8313	39	117	668	395	384	11

PROVINCIA

Gennaio . . . . .	413	1370	717	685	9	23	653	632	6	15	71	39	35	4
Febbraio . . . . .	535	1269	629	604	10	15	640	616	9	15	58	36	35	1
Marzo . . . . .	289	1496	821	790	16	15	675	655	5	15	76	43	41	2
Aprile . . . . .	240	1608	805	765	16	24	803	778	8	17	93	66	63	3
Maggio . . . . .	282	1704	879	846	13	20	825	788	12	25	67	38	36	2
Giugno . . . . .	136	1620	820	803	5	12	800	760	16	24	74	44	42	2
Luglio . . . . .	170	1740	944	902	21	21	796	771	9	16	55	33	32	1
Agosto . . . . .	202	1654	879	856	11	12	775	752	10	13	56	31	30	1
Settembre . . . . .	183	1455	752	714	19	19	703	691	6	6	57	31	29	2
Ottobre . . . . .	266	1329	707	674	17	16	622	595	9	18	48	30	27	3
Novembre . . . . .	456	1189	578	559	10	9	611	576	15	20	70	38	35	3
Dicembre . . . . .	472	1297	661	632	7	22	636	615	7	14	68	37	34	3
ANNO . . . . .	3644	17731	9192	8830	154	208	8539	8229	112	198	793	466	439	27

STATO CIVILE PER MESI.

Provincie.

MORTI			MORTI											MESI
FEMMINE			TOTALE DEI MORTI	MASCHI					FEMMINE					
TOTALE	Legittime	Illegittime ed esposte		TOTALE	Celibi	Coniugati	Vedovi	Stato civile ignoto	TOTALE	Nabili	Coniugate	Vedove	Stato civile ignoto	

della Liguria.

DI GENOVA.

50	46	4	2050	1023	575	277	167	4	1027	507	231	289	..	Gennaio
45	42	3	1932	973	593	233	145	2	959	513	239	207	..	Febbraio
33	31	2	1966	962	574	273	109	6	1004	517	245	242	..	Marzo
39	37	2	1810	942	607	225	108	2	868	497	192	179	..	Aprile
44	39	5	1684	869	567	205	95	2	815	485	197	133	..	Maggio
43	36	7	1481	710	450	191	67	2	771	492	150	128	1	Giugno
45	40	5	1778	905	650	174	79	2	873	572	162	137	2	Luglio
43	39	4	1886	939	682	186	67	4	947	657	159	130	1	Agosto
40	37	3	1541	787	545	161	77	4	754	480	162	112	..	Settembre
36	33	3	1663	819	513	206	97	3	844	473	213	158	..	Ottobre
40	36	4	1579	805	481	212	111	1	774	422	191	161	..	Novembre
43	39	4	1771	908	575	208	124	1	863	494	181	188	..	Dicembre
501	455	46	21141	10642	6812	2551	1246	33	10499	6109	2322	2064	4	ANNO

PORTO MAURIZIO.

8	7	1	348	170	89	45	36	..	178	77	53	48	..	Gennaio
7	7	..	504	251	124	74	51	2	253	121	77	55	..	Febbraio
4	4	..	633	323	162	94	65	2	310	133	98	79	..	Marzo
9	9	..	251	108	55	31	22	..	143	79	27	37	..	Aprile
7	5	2	218	103	57	25	21	..	115	57	34	24	..	Maggio
9	8	1	204	103	55	24	24	..	101	59	29	13	..	Giugno
5	5	..	326	164	103	40	21	..	162	105	30	27	..	Luglio
6	5	1	464	239	173	41	25	..	225	150	34	41	..	Agosto
6	6	..	306	164	97	41	26	..	142	86	25	31	..	Settembre
2	1	1	239	110	65	26	19	..	129	65	36	28	..	Ottobre
3	3	..	204	104	51	31	22	..	100	35	34	31	..	Novembre
11	10	1	268	149	78	37	32	2	119	52	31	36	..	Dicembre
77	70	7	3965	1988	1109	509	364	6	1977	1019	508	450	..	ANNO

della Lombardia.

DI BERGAMO.

27	26	1	1499	763	594	91	78	..	736	526	91	119	..	Gennaio
24	24	..	1313	642	482	105	55	..	671	480	98	93	..	Febbraio
26	26	..	1193	606	455	97	54	..	587	395	96	96	..	Marzo
26	26	..	1086	562	408	104	52	..	524	334	92	98	..	Aprile
21	20	1	907	444	296	91	57	..	463	293	101	69	..	Maggio
17	17	..	847	421	288	83	50	..	426	264	91	71	..	Giugno
19	19	..	940	471	339	82	49	1	469	323	82	64	..	Luglio
18	17	1	1084	551	432	69	50	..	533	389	79	65	..	Agosto
24	24	..	920	460	330	90	40	..	460	312	84	64	..	Settembre
23	23	..	851	409	271	98	40	..	442	266	92	84	..	Ottobre
21	18	3	788	401	250	100	51	..	387	233	84	70	..	Novembre
27	27	..	953	486	331	86	68	1	467	272	99	96	..	Dicembre
273	267	6	12381	6216	4474	1096	644	2	6165	4087	1089	989	..	ANNO

DI BRESCIA.

32	28	4	1305	640	411	131	97	1	665	356	140	169	..	Gennaio
22	18	4	1331	674	434	137	103	..	657	379	142	136	..	Febbraio
33	29	4	1532	760	526	154	80	..	772	469	161	142	..	Marzo
27	25	2	1337	691	476	136	79	..	646	398	152	96	..	Aprile
29	27	2	1158	600	390	132	78	..	558	320	138	100	..	Maggio
30	28	2	993	533	332	112	89	..	460	270	102	88	..	Giugno
22	22	..	1208	603	412	127	64	..	605	386	122	97	..	Luglio
25	25	..	1321	628	445	119	64	..	693	480	126	87	..	Agosto
26	24	2	928	454	326	79	49	..	474	289	105	80	..	Settembre
18	17	1	885	451	267	132	52	..	434	241	101	92	..	Ottobre
32	31	1	837	440	220	132	88	..	397	194	102	101	..	Novembre
31	28	3	1007	524	329	126	69	..	483	253	121	109	..	Dicembre
327	302	25	13842	6998	4568	1517	912	1	6344	4035	1512	1297	..	ANNO

TAVOLA II. — MOVIMENTO DELLO

Anno 1887.

MESI	MATRIMONI	NATI										NATI -				
		TOTALE DEI NATI	MASCHI					FEMMINE					TOTALE DEI NATI-MORTI	MASCHI		
			Totale	Legittimi	Illegittimi riconosciuti o da entrambi i genitori	Esposti ed illegittimi non riconosciuti	TOTALE	Legittime	Illegittime riconosciute da uno o da entrambi i genitori	Esposte ed illegittime non riconosciute	TOTALE	Legittimi		Illegittimi ed esposti		
Gennaio . . . . .	1352	1522	756	745	2	9	766	755	2	9	66	43	41	2		
Febbraio . . . . .	774	1397	729	721	3	5	668	660	2	6	74	44	44	..		
Marzo . . . . .	138	1602	820	809	3	9	782	770	1	11	47	33	33	..		
Aprile . . . . .	317	1471	757	747	2	8	714	705	3	6	61	39	39	..		
Maggio . . . . .	267	1532	815	808	1	6	767	758	6	3	53	33	33	..		
Giugno . . . . .	126	1558	785	773	2	10	773	763	2	8	57	32	32	..		
Luglio . . . . .	108	1686	867	859	3	5	819	812	3	4	51	38	38	..		
Agosto . . . . .	113	1717	899	890	2	7	818	805	2	11	66	44	44	..		
Settembre . . . . .	154	1947	1046	1029	5	14	901	891	3	7	54	31	30	1		
Ottobre . . . . .	224	1993	1001	987	1	13	992	978	3	11	50	28	27	1		
Novembre . . . . .	250	1613	817	803	6	8	796	782	1	13	70	42	40	2		
Dicembre . . . . .	267	1568	832	826	4	2	736	724	2	10	59	37	37	..		
ANNO . . . . .	4090	19656	10124	9997	31	96	9532	9403	30	99	708	444	438	6		

PROVINCIA

Gennaio . . . . .	522	828	416	400	3	13	412	405	3	4	39	24	24	..
Febbraio . . . . .	509	810	438	420	..	8	382	372	3	7	35	20	20	..
Marzo . . . . .	164	841	445	438	1	6	396	383	2	11	36	17	16	1
Aprile . . . . .	132	850	458	450	2	6	392	380	3	9	48	32	32	..
Maggio . . . . .	128	947	507	498	..	9	440	431	..	9	46	24	22	2
Giugno . . . . .	46	981	503	492	1	10	478	471	2	5	42	16	16	..
Luglio . . . . .	59	1161	595	584	2	9	566	555	4	7	46	23	22	1
Agosto . . . . .	46	1153	607	599	4	4	546	535	2	9	61	32	32	..
Settembre . . . . .	60	1101	578	570	3	5	523	515	3	5	43	26	26	..
Ottobre . . . . .	152	951	508	499	3	6	443	439	1	3	31	23	23	..
Novembre . . . . .	406	840	429	421	..	8	411	401	2	8	46	29	29	..
Dicembre . . . . .	176	788	387	375	5	7	351	341	1	9	29	10	10	..
ANNO . . . . .	2400	11201	5861	5746	24	91	5340	5228	26	86	502	276	272	4

PROVINCIA DI

Gennaio . . . . .	280	778	424	378	29	17	354	321	22	11	65	35	32	3
Febbraio . . . . .	339	907	498	442	28	28	409	373	16	20	50	24	23	1
Marzo . . . . .	138	1211	637	600	20	17	574	525	34	15	53	28	24	4
Aprile . . . . .	164	1108	591	553	23	15	517	470	25	22	56	30	25	5
Maggio . . . . .	190	1155	596	548	27	21	559	520	19	20	46	30	28	2
Giugno . . . . .	90	878	459	423	23	13	419	380	23	16	45	25	24	1
Luglio . . . . .	101	1015	529	498	18	13	486	450	16	20	34	24	24	..
Agosto . . . . .	99	982	500	456	22	22	482	452	14	16	47	26	25	1
Settembre . . . . .	147	968	512	473	25	14	456	422	19	15	46	29	28	1
Ottobre . . . . .	230	838	456	415	27	14	382	344	20	18	32	27	22	5
Novembre . . . . .	404	674	348	317	23	8	326	292	17	17	47	23	23	..
Dicembre . . . . .	185	638	337	313	10	14	301	263	23	15	40	20	17	3
ANNO . . . . .	2317	11152	5887	5416	275	196	5265	4812	248	205	561	321	295	26

PROVINCIA

Gennaio . . . . .	2556	4478	2324	2267	5	52	2154	2089	14	51	151	79	75	4
Febbraio . . . . .	1465	3879	1964	1893	8	63	1915	1860	10	45	133	76	71	5
Marzo . . . . .	323	3908	1980	1910	10	60	1928	1872	9	47	115	63	60	3
Aprile . . . . .	714	3886	1982	1919	6	57	1904	1834	17	53	125	64	60	4
Maggio . . . . .	698	4077	2089	2008	15	66	1988	1924	15	49	125	70	66	4
Giugno . . . . .	323	3817	1950	1885	13	52	1867	1805	13	49	113	61	59	2
Luglio . . . . .	280	4222	2115	2061	10	44	2107	2047	11	49	104	61	58	3
Agosto . . . . .	280	4290	2257	2192	13	52	2033	1973	13	47	125	71	68	3
Settembre . . . . .	419	4269	2193	2135	9	49	2076	2022	9	45	103	61	56	5
Ottobre . . . . .	962	4236	2193	2118	10	65	2043	1987	11	45	134	72	71	1
Novembre . . . . .	869	4033	2100	2023	16	61	1933	1869	12	52	129	75	72	3
Dicembre . . . . .	634	4107	2094	2022	11	61	2013	1953	10	50	140	71	67	4
ANNO . . . . .	9523	49202	25241	24433	126	682	23961	23235	144	582	1497	82	783	41

PROVINCIA

Gennaio . . . . .	2556	4478	2324	2267	5	52	2154	2089	14	51	151	79	75	4
Febbraio . . . . .	1465	3879	1964	1893	8	63	1915	1860	10	45	133	76	71	5
Marzo . . . . .	323	3908	1980	1910	10	60	1928	1872	9	47	115	63	60	3
Aprile . . . . .	714	3886	1982	1919	6	57	1904	1834	17	53	125	64	60	4
Maggio . . . . .	698	4077	2089	2008	15	66	1988	1924	15	49	125	70	66	4
Giugno . . . . .	323	3817	1950	1885	13	52	1867	1805	13	49	113	61	59	2
Luglio . . . . .	280	4222	2115	2061	10	44	2107	2047	11	49	104	61	58	3
Agosto . . . . .	280	4290	2257	2192	13	52	2033	1973	13	47	125	71	68	3
Settembre . . . . .	419	4269	2193	2135	9	49	2076	2022	9	45	103	61	56	5
Ottobre . . . . .	962	4236	2193	2118	10	65	2043	1987	11	45	134	72	71	1
Novembre . . . . .	869	4033	2100	2023	16	61	1933	1869	12	52	129	75	72	3
Dicembre . . . . .	634	4107	2094	2022	11	61	2013	1953	10	50	140	71	67	4
ANNO . . . . .	9523	49202	25241	24433	126	682	23961	23235	144	582	1497	82	783	41

STATO CIVILE PER MESI.

Province.

MORTI			MORTI										MESI	
FEMMINE			TOTALE DEI MORTI	MASCHI					FEMMINE					
TOTALE	Legittime	Illegittime ed esposte		TOTALE	Celibbi	Coniugati	Vedovi	Stato civile ignoto	TOTALE	Nubili	Coniugate	Vedove		Stato civile ignoto

DI COMO.

23	23	..	1373	668	423	137	108	..	705	378	156	171	..	Gennaio
30	28	2	1146	580	363	128	89	..	566	312	124	130	..	Febbraio
14	14	..	1163	568	357	131	80	..	595	359	119	117	..	Marzo
22	21	1	1055	506	316	129	61	..	549	312	141	96	..	Aprile
20	20	..	940	464	274	130	60	..	476	284	106	86	..	Maggio
25	24	1	866	414	247	115	52	..	452	245	112	95	..	Giugno
13	13	..	946	432	256	122	54	..	514	307	110	97	..	Luglio
22	21	1	1068	522	371	100	51	..	546	350	112	83	1	Agosto
23	23	..	917	441	271	108	62	..	476	304	96	76	..	Settembre
22	20	2	973	459	270	114	74	1	514	279	125	110	..	Ottobre
28	27	1	922	459	255	131	72	1	463	264	105	94	..	Novembre
22	20	2	1020	526	293	146	87	..	494	273	105	116	..	Dicembre
264	254	10	12389	6039	3696	1491	850	2	6350	3667	1411	1271	1	ANNO

CREMONA.

15	13	2	853	408	238	111	58	1	445	214	130	101	..	Gennaio
15	15	..	867	461	287	104	69	1	406	215	97	94	..	Febbraio
19	19	..	851	441	287	99	53	2	410	244	86	80	..	Marzo
16	15	1	733	368	223	95	50	..	365	202	95	68	..	Aprile
22	21	1	623	322	200	74	47	1	301	165	72	64	..	Maggio
26	25	1	556	299	180	79	40	..	257	131	73	53	..	Giugno
23	23	..	594	294	202	61	30	1	300	173	79	48	..	Luglio
29	28	1	703	338	230	68	38	2	365	241	70	54	..	Agosto
17	17	..	635	319	222	58	37	2	316	195	70	51	..	Settembre
8	8	..	649	346	230	83	33	..	303	182	74	47	..	Ottobre
17	17	..	564	268	150	78	39	1	296	158	78	60	..	Novembre
19	19	..	646	340	217	74	49	..	306	186	60	60	..	Dicembre
226	220	6	8274	4204	2666	984	543	11	4070	2306	984	780	..	ANNO

DI MANTOVA.

30	26	4	771	397	257	88	52	..	374	215	78	81	..	Gennaio
26	22	4	791	428	286	98	44	..	363	206	68	89	..	Febbraio
25	19	6	742	377	257	85	35	..	365	214	78	73	..	Marzo
26	23	3	655	331	217	81	33	..	324	193	64	67	..	Aprile
16	14	2	698	347	223	85	39	..	351	196	90	65	..	Maggio
20	20	..	590	296	179	76	41	..	294	165	69	60	..	Giugno
10	8	2	559	295	180	65	50	..	264	145	69	50	..	Luglio
21	18	3	613	301	194	72	35	..	312	185	80	47	..	Agosto
17	15	2	543	277	178	73	26	..	266	160	56	50	..	Settembre
5	2	3	556	282	178	72	32	..	274	152	73	49	..	Ottobre
24	24	..	532	267	148	77	42	..	265	137	59	69	..	Novembre
20	16	4	669	339	192	84	63	..	330	179	71	80	..	Dicembre
240	207	33	7719	3937	2489	956	492	..	3782	2147	855	780	..	ANNO

DI MILANO.

72	69	3	3437	1734	1115	393	221	5	1703	968	364	366	5	Gennaio
57	54	3	3133	1600	1050	380	168	2	1533	904	312	317	..	Febbraio
52	50	2	3094	1603	1022	398	180	3	1491	875	321	294	1	Marzo
61	57	4	2526	1326	859	342	125	..	1200	741	271	188	..	Aprile
55	51	4	2403	1277	837	289	149	2	1126	707	244	175	..	Maggio
52	52	..	2379	1184	751	303	130	..	1195	741	265	189	..	Giugno
43	40	3	2721	1408	1011	276	121	..	1313	901	258	154	..	Luglio
54	54	..	3067	1469	1073	285	111	..	1598	1129	281	187	1	Agosto
42	40	2	2407	1190	834	248	104	4	1217	795	265	154	3	Settembre
62	61	1	2637	1384	869	356	157	2	1253	760	275	216	2	Ottobre
54	53	1	2399	1270	795	330	144	1	1129	673	246	208	2	Novembre
69	68	1	2857	1486	1011	317	157	1	1371	840	275	256	..	Dicembre
673	649	24	33060	16931	11227	3917	1767	20	16129	10034	3377	2704	14	ANNO



TAVOLA II. — MOVIMENTO DELLO

Anno 1887.

MESI	MATRIMONI	NATI										NATI		
		TOTALE DEI NATI	MASCHI				FEMMINE				TOTALE DEI NATI-MORTI	MASCHI		
			TOTALE	Legittimi	Illegittimi riconosciuti da uno o da entrambi i genitori	Esposti ed illegittimi non riconosciuti	TOTALE	Legittime	Illegittime riconosciute da uno o da entrambi i genitori	Esposte ed illegittime non riconosciute		TOTALE	Legittimi	Illegittimi ed esposti
Gennaio . . . . .	776	1567	847	820	5	22	720	706	4	10	42	27	26	1
Febbraio . . . . .	804	1402	724	709	5	10	678	656	6	16	53	28	28	..
Marzo . . . . .	129	1510	815	800	1	14	775	762	1	12	45	27	27	..
Aprile . . . . .	278	1481	783	764	5	14	698	683	4	11	36	20	19	1
Maggio . . . . .	243	1388	756	713	2	21	652	641	..	11	54	29	27	2
Giugno . . . . .	92	1465	752	732	3	17	711	707	1	3	48	25	25	..
Luglio . . . . .	97	1585	806	785	5	16	779	764	2	13	57	41	39	2
Agosto . . . . .	186	1448	724	715	2	7	724	712	3	9	40	23	22	1
Settembre . . . . .	151	1409	728	712	6	10	681	672	3	6	36	20	19	1
Ottobre . . . . .	260	1263	628	617	3	8	655	623	1	11	38	18	16	2
Novembre . . . . .	425	1281	671	658	3	10	610	601	1	8	30	15	15	..
Dicembre . . . . .	249	1307	679	661	5	13	628	618	..	10	44	30	29	1
ANNO . . . . .	3640	17184	8893	8686	45	162	8291	8145	26	120	523	303	292	11

PROVINCIA

Gennaio . . . . .	63	368	205	200	1	4	163	160	..	3	18	8	7	1
Febbraio . . . . .	87	324	164	159	..	5	160	158	..	2	14	9	7	2
Marzo . . . . .	67	323	167	160	1	6	156	151	2	3	17	9	9	..
Aprile . . . . .	59	303	156	153	1	2	147	144	1	2	13	9	9	..
Maggio . . . . .	98	326	163	157	3	3	163	155	1	7	16	10	10	..
Giugno . . . . .	57	315	157	151	..	6	158	150	1	7	14	9	9	..
Luglio . . . . .	48	327	173	165	3	5	154	148	2	4	17	8	8	..
Agosto . . . . .	46	339	176	169	2	5	163	158	2	3	17	7	7	..
Settembre . . . . .	44	345	187	185	1	1	158	154	1	3	22	16	16	..
Ottobre . . . . .	53	350	166	159	2	5	164	155	4	5	21	13	13	..
Novembre . . . . .	52	343	178	168	5	5	165	161	2	2	18	10	10	..
Dicembre . . . . .	74	344	195	187	7	1	149	143	3	3	23	13	13	..
ANNO . . . . .	748	3987	2087	2013	26	48	1900	1837	19	44	210	121	118	3

PROVINCIA

Compartimento

PROVINCIA DI														
Gennaio . . . . .	108	584	296	282	11	3	288	274	10	4	21	12	11	1
Febbraio . . . . .	281	502	249	235	13	1	253	235	9	9	16	9	7	2
Marzo . . . . .	181	539	270	261	8	1	269	252	16	1	19	13	10	3
Aprile . . . . .	145	538	272	258	11	3	266	250	8	8	13	7	7	..
Maggio . . . . .	125	653	359	321	12	6	314	297	7	10	15	11	10	1
Giugno . . . . .	107	610	327	309	8	10	283	263	13	7	20	15	15	..
Luglio . . . . .	65	560	305	297	5	3	255	235	11	9	17	7	7	..
Agosto . . . . .	77	675	361	340	14	7	314	308	4	2	18	10	9	1
Settembre . . . . .	76	695	393	378	14	1	302	288	11	3	16	8	8	..
Ottobre . . . . .	75	682	368	354	11	3	314	301	8	5	20	10	10	..
Novembre . . . . .	95	623	317	301	14	2	306	285	20	1	20	11	10	1
Dicembre . . . . .	88	556	297	281	10	6	259	244	10	5	15	11	9	2
ANNO . . . . .	1423	7217	3794	3617	131	46	3423	3232	127	64	210	124	113	11

PROVINCIA

Gennaio . . . . .	239	1149	596	585	36	25	553	510	17	26	47	26	23	3
Febbraio . . . . .	355	1216	640	588	35	17	576	524	24	28	47	25	22	1
Marzo . . . . .	294	1419	745	690	35	20	674	629	31	14	55	36	29	7
Aprile . . . . .	230	1653	872	780	57	35	781	723	31	27	63	33	30	3
Maggio . . . . .	291	1722	875	796	51	28	847	782	37	28	59	29	27	2
Giugno . . . . .	187	1431	779	727	33	19	652	584	34	34	30	18	15	3
Luglio . . . . .	133	1610	835	765	49	21	775	726	31	18	38	20	18	2
Agosto . . . . .	137	1599	861	796	44	21	738	683	40	15	60	35	31	4
Settembre . . . . .	145	1491	768	693	48	27	723	668	40	15	32	17	14	3
Ottobre . . . . .	171	1316	673	625	33	15	643	581	43	19	46	28	25	3
Novembre . . . . .	310	1161	567	530	46	21	564	506	36	22	36	15	13	2
Dicembre . . . . .	463	1040	538	484	55	19	502	450	26	26	30	19	17	2
ANNO . . . . .	2955	16807	8779	8009	502	268	8028	7366	390	272	543	299	264	35

STATO CIVILE PER MESI.

Province.

MORTI			MORTI										MESI	
FEMMINE			TOTALE DEI MORTI	MASCHI					FEMMINE					
TOTALE	Legittime	Illegittime ed esposte		TOTALE	Celibbi	Coniugati	Vedovi	Stato civile ignoto	TOTALE	Nubili	Coniugate	Vedove		Stato civile ignoto
<b>DI PAVIA.</b>														
15	14	1	1287	670	395	178	97	..	617	324	145	148	..	Gennaio
25	25	..	1230	603	365	157	81	..	627	308	161	158	..	Febbraio
18	18	..	1189	602	388	132	82	..	587	335	125	127	..	Marzo
16	16	..	1089	583	387	136	60	..	506	279	127	100	..	Aprile
25	25	..	907	480	296	117	67	..	427	239	101	87	..	Maggio
23	22	1	902	478	308	112	58	..	424	242	99	83	..	Giugno
16	14	2	1010	543	397	101	44	1	467	311	88	68	..	Luglio
17	16	1	1006	505	352	97	55	1	501	318	105	78	..	Agosto
16	16	..	808	425	269	103	53	..	383	233	85	65	..	Settembre
20	20	..	822	402	255	91	56	..	420	257	80	83	..	Ottobre
15	15	..	768	402	224	116	61	1	366	197	85	84	..	Novembre
14	14	..	911	477	290	123	63	1	434	241	111	82	..	Dicembre
220	215	5	11929	6170	3926	1463	777	4	5759	3284	1312	1163	..	ANNO
<b>DI SONDRIO.</b>														
10	9	1	381	200	125	49	26	..	181	103	39	39	..	Gennaio
5	5	..	297	156	110	25	21	..	141	94	32	15	..	Febbraio
8	7	1	285	143	83	39	21	..	142	87	32	23	..	Marzo
4	4	..	245	132	97	19	16	..	113	67	17	29	..	Aprile
6	6	..	213	110	64	27	19	..	103	68	21	14	..	Maggio
5	5	..	156	73	45	22	6	..	83	49	19	15	..	Giugno
9	9	..	210	113	71	30	11	1	97	58	23	16	..	Luglio
10	10	..	245	121	82	24	15	..	124	80	26	18	..	Agosto
6	6	..	207	109	75	18	16	..	98	68	14	16	..	Settembre
8	8	..	194	96	66	22	8	..	98	63	18	17	..	Ottobre
8	8	..	217	109	66	32	11	..	108	61	31	16	..	Novembre
10	10	..	222	102	57	28	17	..	120	60	29	31	..	Dicembre
89	87	2	2872	1464	941	335	187	1	1408	858	301	249	..	ANNO
<b>del Veneto.</b>														
<b>BELLUNO.</b>														
0	8	1	549	281	183	66	32	..	268	156	47	65	..	Gennaio
7	6	1	558	297	174	66	57	..	261	167	46	48	..	Febbraio
6	6	..	589	295	208	52	35	..	294	186	50	58	..	Marzo
6	6	..	459	233	146	58	28	1	226	144	38	44	..	Aprile
4	4	..	352	188	127	41	20	..	164	97	36	31	..	Maggio
5	5	..	278	142	94	36	12	..	136	82	24	30	..	Giugno
10	10	..	275	129	82	35	12	..	146	86	31	29	..	Luglio
8	8	..	319	163	91	44	27	1	156	93	31	32	..	Agosto
8	8	..	218	112	74	24	14	..	106	66	23	16	1	Settembre
10	10	..	267	131	86	31	14	..	136	86	20	30	..	Ottobre
9	8	1	322	155	94	47	13	1	167	94	35	38	..	Novembre
4	4	..	346	171	107	38	26	..	175	91	44	40	..	Dicembre
86	83	3	4532	2297	1466	538	290	3	2235	1348	425	461	1	ANNO
<b>DI PADOVA.</b>														
21	18	3	1032	500	317	123	59	1	532	302	99	130	1	Gennaio
19	21	3	1021	505	343	100	60	2	516	301	90	125	..	Febbraio
19	19	..	1006	559	364	121	73	1	447	254	95	97	1	Marzo
30	30	..	930	474	303	105	65	1	456	270	88	98	..	Aprile
30	26	4	753	374	251	77	45	1	379	220	74	85	..	Maggio
12	8	4	690	364	226	94	44	..	326	193	65	68	..	Giugno
18	17	1	739	376	263	81	32	..	363	216	73	74	..	Luglio
25	22	3	800	406	268	88	50	..	394	242	81	71	..	Agosto
15	10	5	690	370	256	76	38	..	320	197	71	52	..	Settembre
18	16	2	793	412	294	76	40	2	381	243	72	66	..	Ottobre
21	16	5	778	379	251	83	44	1	399	259	62	78	..	Novembre
11	8	3	917	481	328	96	56	1	436	294	57	85	..	Dicembre
244	211	33	10149	5200	3464	1120	606	10	4949	2991	927	1029	2	ANNO

TAVOLA II. — MOVIMENTO DELLO

Anno 1887.

MESI	MATRIMONI	NATI									NATI —			
		TOTALE DEI NATI	MASCHI				FEMMINE				TOTALE DEI NATI-MORTI	MASCHI		
			Totale	Legittimi	Illegittimi riconosciuti da uno o da entrambi i genitori	Esposti ed illegittimi non riconosciuti	TOTALE	Legittime	Illegittime riconosciute da uno o da entrambi i genitori	Esposte ed illegittime non riconosciute		TOTALE	Legittimi	Illegittimi ed esposti
Gennaio . . . . .	148	644	342	293	37	12	302	268	25	9	29	13	11	2
Febbraio . . . . .	208	839	444	408	28	8	395	333	39	23	26	11	11	..
Marzo . . . . .	187	1029	534	468	52	14	495	448	37	10	35	21	18	3
Aprile . . . . .	148	944	487	438	36	13	457	414	30	13	35	17	15	2
Maggio . . . . .	156	914	444	379	48	17	470	417	39	14	44	20	16	4
Giugno . . . . .	125	777	398	358	23	17	379	349	22	8	22	14	10	4
Luglio . . . . .	78	925	481	428	39	14	444	388	44	12	21	16	13	3
Agosto . . . . .	108	996	511	448	52	11	485	420	47	18	34	20	17	3
Settembre . . . . .	97	928	456	402	40	14	472	395	64	13	22	17	15	2
Ottobre . . . . .	138	680	355	316	27	12	325	281	34	10	22	8	6	2
Novembre . . . . .	150	526	281	244	31	6	245	209	26	10	16	5	4	1
Dicembre . . . . .	125	519	289	243	35	11	230	198	25	7	23	12	10	2
ANNO . . . . .	1668	9721	5022	4425	448	149	4699	4120	432	147	329	174	146	28

PROVINCIA

Gennaio . . . . .	210	1097	583	558	18	7	514	497	11	6	55	26	24	2
Febbraio . . . . .	517	1172	610	582	14	14	562	548	5	9	45	25	25	..
Marzo . . . . .	378	1348	699	675	11	13	649	623	17	9	48	26	26	..
Aprile . . . . .	282	1470	761	738	14	9	709	687	11	11	53	36	36	..
Maggio . . . . .	267	1478	751	728	15	8	727	703	14	10	35	23	19	4
Giugno . . . . .	105	1360	736	705	16	15	624	607	9	8	35	17	16	1
Luglio . . . . .	151	1366	725	700	20	5	641	626	4	11	30	17	17	..
Agosto . . . . .	85	1212	622	603	10	9	590	578	6	6	32	18	18	..
Settembre . . . . .	98	1208	614	584	19	11	594	575	12	7	37	29	26	3
Ottobre . . . . .	157	1083	535	519	10	6	548	532	8	8	30	13	13	..
Novembre . . . . .	332	1073	538	516	15	7	535	509	13	13	32	20	17	2
Dicembre . . . . .	406	1046	532	510	14	8	514	495	11	8	32	17	15	2
ANNO . . . . .	2988	14913	7706	7418	176	112	7207	6980	121	106	464	267	252	15

PROVINCIA

Gennaio . . . . .	371	1439	751	705	30	16	688	632	33	23	39	23	19	4
Febbraio . . . . .	720	1286	682	638	32	12	604	550	31	23	60	38	36	2
Marzo . . . . .	504	1453	763	701	43	19	690	641	34	15	46	23	22	1
Aprile . . . . .	447	1417	759	691	43	25	658	601	34	23	58	33	29	4
Maggio . . . . .	299	1534	750	685	32	33	784	723	34	27	39	25	23	2
Giugno . . . . .	151	1606	829	775	35	19	777	706	44	27	53	28	27	1
Luglio . . . . .	156	1718	902	835	36	31	816	766	31	19	34	22	19	3
Agosto . . . . .	170	1877	934	870	39	25	943	877	46	20	59	27	22	5
Settembre . . . . .	154	1816	974	908	40	26	842	782	35	25	46	26	22	4
Ottobre . . . . .	238	1822	956	874	53	29	866	800	40	26	66	43	39	4
Novembre . . . . .	375	1859	978	893	56	29	881	812	47	22	51	34	32	2
Dicembre . . . . .	430	1575	807	735	54	18	768	693	46	29	69	43	41	2
ANNO . . . . .	4015	19402	10085	9310	493	282	9317	8583	455	279	620	365	331	34

PROVINCIA

Gennaio . . . . .	222	988	507	452	28	27	481	429	23	23	59	36	31	5
Febbraio . . . . .	318	1030	519	470	26	23	511	473	23	15	40	23	21	2
Marzo . . . . .	221	1188	616	569	30	17	572	518	32	22	54	29	26	3
Aprile . . . . .	236	1146	575	527	27	21	571	531	23	17	45	21	20	1
Maggio . . . . .	239	1257	664	605	33	26	593	538	34	21	42	20	17	3
Giugno . . . . .	212	1200	602	564	24	14	598	548	28	22	35	17	17	..
Luglio . . . . .	188	1209	659	614	27	18	550	509	21	20	40	25	23	2
Agosto . . . . .	157	1220	644	602	32	10	576	528	30	18	46	26	25	1
Settembre . . . . .	135	1147	569	520	26	23	578	531	22	25	28	18	14	4
Ottobre . . . . .	214	1042	558	508	35	15	484	446	23	15	40	24	19	5
Novembre . . . . .	345	956	466	415	31	20	490	441	30	19	43	24	20	4
Dicembre . . . . .	326	930	472	426	24	22	458	406	32	20	44	20	16	4
ANNO . . . . .	2813	13313	6851	6272	343	236	6462	5898	327	237	516	283	249	34

STATO CIVILE PER MESI.

Province.

MORTI			MORTI											MESI
FEMMINE			TOTALE DEI MORTI	MASCHI					FEMMINE					
TOTALE	Legittime	Illegittime ed esposte		TOTALE	Celibi	Coniugati	Vedovi	Stato civile ignoto	TOTALE	Nubili	Coniugate	Vedove	Stato civile ignoto	

DI ROVIGO.

16	14	2	610	321	214	75	32	..	289	187	41	60	1	Gennaio
15	14	1	654	337	235	65	37	..	317	214	53	50	..	Febbraio
14	13	1	654	336	242	63	31	..	318	225	32	61	..	Marzo
18	16	2	481	242	163	52	27	..	259	159	33	47	..	Aprile
24	22	2	404	213	140	54	19	..	191	109	42	40	..	Maggio
8	6	2	362	201	129	45	26	1	161	92	32	37	..	Giugno
5	4	1	376	179	118	41	20	..	197	139	32	26	..	Luglio
14	11	3	462	237	181	42	14	..	225	154	36	35	..	Agosto
5	4	1	443	226	158	48	20	..	217	140	36	41	..	Settembre
14	14	..	513	248	172	48	27	1	265	179	43	43	..	Ottobre
11	8	3	463	232	162	44	26	..	231	151	47	33	..	Novembre
11	9	2	518	269	193	55	21	..	249	157	44	48	..	Dicembre
155	135	20	5940	3041	2107	632	300	2	2899	1906	471	521	1	ANNO

DI TREVISO.

29	29	..	841	423	266	93	64	..	418	251	81	86	..	Gennaio
20	20	..	862	463	302	94	64	3	399	231	63	105	..	Febbraio
22	20	2	890	463	277	117	69	..	427	251	82	94	..	Marzo
17	17	..	799	418	277	92	48	1	381	231	78	72	..	Aprile
12	12	..	659	328	192	87	49	..	331	189	71	71	..	Maggio
13	17	1	547	270	158	77	35	..	277	146	79	52	..	Giugno
18	12	1	585	291	178	70	42	1	294	193	56	45	..	Luglio
14	14	..	574	295	195	66	34	..	279	173	63	43	..	Agosto
8	8	..	528	263	168	64	31	..	265	171	59	34	1	Settembre
17	15	2	587	292	180	72	40	..	295	164	77	54	..	Ottobre
12	11	1	549	290	180	67	43	..	259	152	63	44	..	Novembre
15	15	..	751	386	233	99	48	..	365	213	72	80	..	Dicembre
197	190	7	8172	4182	2612	998	567	5	3990	2365	844	780	1	ANNO

DI UDINE.

16	15	1	1242	640	414	137	89	..	602	345	120	137	..	Gennaio
22	18	4	1040	536	343	121	72	..	504	282	87	135	..	Febbraio
23	19	4	1170	595	367	143	85	..	575	332	115	128	..	Marzo
25	18	7	1005	510	306	126	78	..	495	261	120	113	1	Aprile
14	10	4	329	468	287	129	49	1	463	286	93	84	..	Maggio
25	24	1	793	419	283	86	50	..	374	222	76	76	..	Giugno
12	12	..	808	425	273	106	46	..	383	250	62	71	..	Luglio
22	31	1	1011	499	344	121	34	..	512	335	96	81	..	Agosto
20	20	..	824	401	266	87	48	..	423	250	105	68	..	Settembre
23	21	2	900	445	277	117	49	2	455	254	103	98	..	Ottobre
17	15	2	880	435	263	118	53	1	445	222	120	103	..	Novembre
26	24	2	888	429	271	100	58	..	459	287	89	83	..	Dicembre
255	227	28	11490	5800	3694	1391	711	4	5690	3326	1186	1177	1	ANNO

DI VENEZIA.

23	22	1	879	469	276	126	67	..	410	222	90	98	..	Gennaio
17	15	2	909	441	239	125	75	2	468	259	93	115	1	Febbraio
25	20	5	948	479	309	119	51	..	469	293	83	93	..	Marzo
24	24	..	849	413	246	111	54	2	436	268	74	94	..	Aprile
22	20	2	719	352	216	98	38	..	367	223	78	66	..	Maggio
18	11	7	616	326	215	83	27	1	290	167	68	55	..	Giugno
15	14	1	779	418	299	92	23	4	361	237	60	64	..	Luglio
20	19	1	798	390	266	81	42	1	408	270	81	56	1	Agosto
10	9	1	631	319	211	74	33	1	312	206	55	51	..	Settembre
16	12	4	676	361	252	71	36	2	315	186	64	65	..	Ottobre
19	15	4	664	333	199	85	48	1	331	171	71	88	1	Novembre
24	20	4	753	368	211	91	65	1	385	221	73	91	..	Dicembre
233	201	32	9221	4669	2939	1156	559	15	4532	2723	890	936	3	ANNO

TAVOLA II. — MOVIMENTO DELLO

Anno 1887.

MESI	MATRIMONI	NATI										NATI —		
		TOTALE DEI NATI	MASCHI				FEMMINE				TOTALE DEI NATI-MORTI	MASCHI		
			TOTALE	Legittimi	Illegittimi riconosciuti da uno o da entrambi i genitori	Esposti ed illegittimi non riconosciuti	TOTALE	Legittime	Illegittime riconosciute da uno o da entrambi i genitori	Esposte ed illegittime non riconosciute		TOTALE	Legittimi	Illegittimi ed esposti
Gennaio . . . . .	305	1159	603	576	13	14	556	519	15	22	50	23	20	3
Febbraio . . . . .	407	1154	597	563	10	24	557	538	7	12	53	28	25	3
Marzo . . . . .	284	1326	666	644	5	17	660	633	9	18	71	46	44	2
Aprile . . . . .	248	1254	632	616	10	6	622	602	8	12	57	43	41	2
Maggio . . . . .	283	1384	695	667	9	19	689	658	14	17	53	24	22	2
Giugno . . . . .	141	1270	694	671	10	13	576	559	7	10	57	36	33	3
Luglio . . . . .	159	1275	626	601	8	17	649	623	12	14	46	27	26	1
Agosto . . . . .	121	1380	671	646	13	12	659	642	7	10	42	26	21	5
Settembre . . . . .	134	1322	690	665	10	15	632	605	11	16	44	27	23	4
Ottobre . . . . .	306	1177	619	595	15	9	558	535	12	11	59	31	29	2
Novembre . . . . .	387	1039	533	511	6	16	506	483	13	10	45	29	26	3
Dicembre . . . . .	392	1039	514	485	14	15	525	504	9	12	51	27	27	..
ANNO . . . . .	3017	14729	7540	7240	123	177	7189	6901	124	164	628	367	337	30

PROVINCIA

Gennaio . . . . .	218	1343	653	617	20	16	690	656	22	12	40	20	20	..
Febbraio . . . . .	554	1217	617	587	20	10	600	574	15	11	43	24	24	..
Marzo . . . . .	293	1264	649	625	11	13	615	597	11	7	42	19	18	1
Aprile . . . . .	297	1350	687	655	20	12	663	627	24	12	56	30	30	..
Maggio . . . . .	301	1430	728	702	17	9	702	666	18	18	48	31	31	..
Giugno . . . . .	136	1457	775	742	27	6	682	655	17	10	54	34	31	3
Luglio . . . . .	165	1543	786	746	24	16	757	729	18	10	34	21	20	1
Agosto . . . . .	111	1471	765	729	25	11	706	684	13	9	39	20	20	..
Settembre . . . . .	112	1433	748	719	21	8	685	648	24	13	45	21	20	1
Ottobre . . . . .	162	1401	732	697	25	10	669	631	25	13	40	25	25	..
Novembre . . . . .	428	1289	669	640	19	10	620	589	23	8	41	25	22	3
Dicembre . . . . .	302	1236	640	616	21	3	596	568	13	15	54	32	30	2
ANNO . . . . .	3079	16434	8449	8075	250	124	7985	7624	223	138	536	302	291	11

PROVINCIA

Compartimento														
PROVINCIA														
Gennaio . . . . .	291	1601	829	692	103	34	772	648	89	35	75	50	39	11
Febbraio . . . . .	303	1478	753	623	93	37	725	594	95	36	55	32	23	9
Marzo . . . . .	305	1625	810	663	102	45	815	680	101	34	55	33	23	8
Aprile . . . . .	338	1582	851	715	101	35	731	607	86	38	62	34	25	9
Maggio . . . . .	435	1462	797	664	94	39	665	566	67	32	67	32	25	7
Giugno . . . . .	400	1329	678	556	75	47	651	535	82	34	45	24	14	10
Luglio . . . . .	260	1359	721	584	105	32	638	539	69	30	54	33	25	8
Agosto . . . . .	225	1393	695	577	82	36	698	587	83	28	61	32	25	7
Settembre . . . . .	261	1465	736	614	87	35	729	621	76	32	54	25	21	4
Ottobre . . . . .	361	1380	719	592	93	34	661	576	61	24	42	21	18	3
Novembre . . . . .	359	1180	637	521	79	37	543	461	58	24	59	28	26	2
Dicembre . . . . .	308	1256	659	557	68	34	597	485	81	31	69	38	35	3
ANNO . . . . .	3846	17110	8885	7358	1082	445	8225	6899	948	378	698	382	301	81

PROVINCIA

Gennaio . . . . .	162	888	442	309	106	27	446	312	06	28	35	16	11	5
Febbraio . . . . .	146	984	522	339	150	33	462	319	117	26	35	20	16	4
Marzo . . . . .	157	1003	488	340	124	24	515	379	113	23	45	27	20	7
Aprile . . . . .	162	953	513	378	104	31	440	323	105	12	42	22	15	7
Maggio . . . . .	169	736	376	270	90	16	360	246	91	23	27	17	15	2
Giugno . . . . .	179	695	363	269	80	14	332	231	82	19	38	24	16	8
Luglio . . . . .	83	805	425	303	104	18	380	275	86	19	27	15	11	4
Agosto . . . . .	71	945	529	376	130	23	416	309	86	21	33	18	11	7
Settembre . . . . .	70	1028	511	342	144	25	517	361	125	31	29	15	12	3
Ottobre . . . . .	107	784	390	258	107	25	394	277	100	17	31	18	9	9
Novembre . . . . .	138	674	349	230	97	22	325	213	95	17	27	16	11	5
Dicembre . . . . .	164	674	358	243	90	25	316	219	81	16	45	28	20	8
ANNO . . . . .	1608	10169	5266	3657	1326	283	4903	3464	1187	252	414	236	167	69

STATO CIVILE PER MESI.

Province.

MORTI			MORTI											MESI
FEMMINE			TOTALE DEI MORTI	MASCHI					FEMMINE					
TOTALE	Legittime	Illegittime ed esposte		TOTALE	Celibi	Coniugati	Vedovi	Stato civile ignoto	TOTALE	Nubili	Coniugate	Vedove	Stato civile ignoto	

DI VERONA.

27	24	3	888	470	283	125	62	..	418	227	99	92	..	Gennaio
25	23	2	897	438	281	91	66	..	459	256	99	104	..	Febbraio
25	25	..	989	502	318	116	67	1	487	308	98	80	1	Marzo
14	14	..	903	490	294	127	69	..	413	238	104	71	..	Aprile
29	26	3	705	384	238	103	43	..	321	171	81	68	1	Maggio
21	21	..	670	365	193	118	54	..	305	166	55	83	1	Giugno
19	18	1	773	397	246	98	51	2	376	221	87	68	..	Luglio
16	15	1	843	436	287	107	42	..	407	255	84	68	..	Agosto
17	17	..	729	355	230	87	38	..	374	231	76	67	..	Settembre
28	26	2	757	387	259	87	38	3	370	216	84	70	..	Ottobre
16	14	2	630	349	201	105	43	..	281	146	62	73	..	Novembre
24	24	..	784	385	233	100	52	..	399	225	82	92	..	Dicembre
261	247	14	9568	4958	3063	1264	625	6	4610	2660	1011	936	3	ANNO

DI VICENZA.

20	20	..	1059	534	346	120	68	..	525	330	79	115	1	Gennaio
19	18	1	1157	601	432	102	67	..	556	349	100	107	..	Febbraio
23	23	..	1180	594	426	101	67	..	586	396	79	111	..	Marzo
26	25	1	1069	567	380	125	62	..	502	316	107	78	1	Aprile
17	17	..	821	417	284	87	46	..	404	258	78	68	..	Maggio
20	18	2	726	363	221	93	49	..	363	203	86	74	..	Giugno
13	13	..	884	460	328	81	51	..	424	265	94	65	..	Luglio
19	19	..	835	437	298	89	50	..	398	234	91	73	..	Agosto
24	23	1	659	348	208	90	50	..	311	202	63	46	..	Settembre
15	14	1	767	370	241	79	49	1	397	243	82	72	..	Ottobre
16	13	3	751	387	244	96	47	..	364	226	72	66	..	Novembre
22	22	..	947	491	333	103	54	1	456	289	66	101	..	Dicembre
234	225	9	10855	5569	3741	1166	660	2	5286	3311	997	976	2	ANNO

dell' Emilia.

DI BOLOGNA.

25	14	11	1429	733	498	153	81	1	696	416	133	147	..	Gennaio
23	18	5	1324	674	431	159	82	2	650	400	114	136	..	Febbraio
22	20	2	1211	614	402	140	71	1	597	347	128	122	..	Marzo
28	20	8	1161	616	396	140	80	..	545	311	126	108	..	Aprile
35	28	7	1072	554	351	131	71	1	518	291	130	97	..	Maggio
21	16	5	995	533	314	130	88	1	462	275	100	87	..	Giugno
21	18	3	947	508	329	108	69	2	439	275	86	78	..	Luglio
29	22	7	1040	519	362	105	50	2	521	363	87	70	1	Agosto
29	24	5	1071	577	416	107	53	1	494	324	98	72	..	Settembre
21	15	6	1210	600	407	130	63	..	610	382	132	96	..	Ottobre
31	23	8	1061	520	336	126	58	..	541	340	111	90	..	Novembre
31	25	6	1195	604	409	123	69	..	591	347	111	133	..	Dicembre
316	243	73	13716	7052	4651	1555	835	11	6664	4071	1356	1236	1	ANNO

DI FERRARA.

19	13	6	667	357	236	80	41	..	310	203	44	63	..	Gennaio
15	6	9	698	350	247	66	37	..	348	232	47	69	..	Febbraio
18	12	6	667	352	252	64	36	..	315	199	52	64	..	Marzo
20	12	8	546	282	179	57	46	..	264	163	51	50	..	Aprile
10	5	5	499	258	156	78	24	..	241	140	49	52	..	Maggio
12	8	6	431	233	151	54	27	1	198	114	49	35	..	Giugno
12	7	5	504	261	193	47	21	..	243	164	41	38	..	Luglio
15	11	4	554	283	215	43	25	..	271	190	45	36	..	Agosto
14	9	5	602	301	242	43	16	..	301	223	40	38	..	Settembre
13	7	6	791	395	302	54	39	..	396	291	53	52	..	Ottobre
11	7	4	615	333	237	66	30	..	282	186	50	46	..	Novembre
17	11	6	622	310	209	67	34	..	312	210	58	44	..	Dicembre
478	108	70	7196	3715	2619	719	376	1	3481	2315	579	587	..	ANNO



TAVOLA II. — MOVIMENTO DELLO

Anno 1887.

MESI	MATRIMONI	NATI										NATI				
		TOTALE DEI NATI	MASCHI					FEMMINE					TOTALE DEI NATI-MORTI	MASCHI		
			TOTALE	Legittimi	Illegittimi riconosciuti da uno o da entrambi i genitori	Esposti ed illegittimi non riconosciuti	TOTALE	Legittime	Illegittime riconosciute da uno o da entrambi i genitori	Esposte ed illegittime non riconosciute	TOTALE	Legittimi		Illegittimi ed esposti		
Gennaio . . . . .	123	1017	553	359	177	17	464	304	141	19	41	23	17	6		
Febbraio . . . . .	128	1071	557	342	189	26	514	340	156	18	40	22	14	8		
Marzo . . . . .	138	1247	637	390	231	16	610	410	187	13	33	17	9	7		
Aprile . . . . .	173	1144	566	378	173	15	578	396	165	17	25	16	9	8		
Maggio . . . . .	151	931	482	303	153	26	449	286	153	10	22	11	4	7		
Giugno . . . . .	135	825	443	286	137	20	382	248	122	12	17	13	9	4		
Luglio . . . . .	72	814	405	268	129	8	409	273	127	9	30	15	11	4		
Agosto . . . . .	104	810	406	261	134	11	404	235	162	7	23	10	7	3		
Settembre . . . . .	114	744	379	251	121	7	365	247	114	4	14	8	5	3		
Ottobre . . . . .	122	814	416	278	117	21	398	255	126	17	28	14	10	4		
Novembre . . . . .	135	716	361	220	127	14	355	230	115	10	31	13	6	7		
Dicembre . . . . .	185	787	385	251	129	5	352	228	116	8	36	19	8	11		
ANNO . . . . .	1580	10870	5590	3587	1817	186	5280	3452	1684	144	340	181	109	72		

PROVINCIA

Gennaio . . . . .	160	1075	587	507	73	7	488	431	40	17	50	25	25	..
Febbraio . . . . .	192	1157	595	510	69	16	562	486	63	13	48	26	20	6
Marzo . . . . .	234	1331	669	574	71	24	662	574	67	21	67	22	21	1
Aprile . . . . .	165	1225	584	497	70	17	641	560	56	25	45	23	18	5
Maggio . . . . .	245	1055	530	453	60	17	525	454	54	17	35	18	14	4
Giugno . . . . .	210	851	454	387	54	13	397	345	40	12	34	18	16	2
Luglio . . . . .	159	909	496	425	62	9	413	369	39	5	34	20	16	4
Agosto . . . . .	138	879	456	393	49	14	423	365	46	12	27	11	10	1
Settembre . . . . .	174	874	435	371	51	13	439	384	49	6	37	23	20	3
Ottobre . . . . .	265	798	405	361	38	6	393	328	52	13	39	21	17	4
Novembre . . . . .	234	654	332	234	39	9	322	230	31	11	41	26	22	4
Dicembre . . . . .	292	830	422	369	40	13	408	366	31	11	54	27	25	2
ANNO . . . . .	2468	11638	5965	5131	676	158	5673	4942	568	163	511	260	224	36

PROVINCIA

Gennaio . . . . .	166	780	384	356	13	15	396	364	16	16	33	13	10	3
Febbraio . . . . .	211	851	446	413	15	18	405	370	17	18	43	23	20	3
Marzo . . . . .	180	1034	541	504	21	16	493	445	21	27	50	30	27	3
Aprile . . . . .	185	1069	541	504	15	22	528	486	24	18	49	28	27	1
Maggio . . . . .	190	1027	539	499	14	26	488	449	19	20	48	22	21	1
Giugno . . . . .	126	844	439	403	14	22	405	371	10	24	36	18	17	1
Luglio . . . . .	90	908	470	440	18	12	438	400	22	16	34	16	14	2
Agosto . . . . .	133	832	435	409	12	14	397	362	15	20	19	12	10	2
Settembre . . . . .	134	872	468	436	20	12	404	374	14	16	35	19	17	2
Ottobre . . . . .	154	725	371	347	12	12	354	322	16	16	25	8	8	..
Novembre . . . . .	311	595	325	291	17	17	270	250	6	14	33	19	16	3
Dicembre . . . . .	260	609	299	277	8	14	310	285	8	17	41	18	16	2
ANNO . . . . .	2140	10146	5258	4879	179	200	4888	4478	188	222	446	226	203	23

PROVINCIA

Gennaio . . . . .	188	573	304	287	5	12	269	257	2	10	22	12	12	..
Febbraio . . . . .	219	724	359	348	2	9	365	354	2	9	41	25	23	2
Marzo . . . . .	169	1124	576	559	5	12	548	539	2	7	48	27	24	3
Aprile . . . . .	152	961	480	463	5	12	481	468	4	9	50	35	34	1
Maggio . . . . .	165	847	413	428	5	10	404	390	3	11	57	39	35	4
Giugno . . . . .	92	679	352	361	7	14	297	287	2	8	34	20	18	2
Luglio . . . . .	88	730	354	341	6	7	376	357	6	13	38	25	24	1
Agosto . . . . .	73	687	354	347	4	3	333	324	4	5	34	15	15	..
Settembre . . . . .	82	683	348	338	1	9	335	316	4	15	34	19	16	3
Ottobre . . . . .	100	526	281	272	3	6	245	240	..	5	23	13	12	1
Novembre . . . . .	261	428	210	203	2	5	218	208	2	8	30	21	21	..
Dicembre . . . . .	178	432	217	209	1	7	215	209	..	6	39	24	23	1
ANNO . . . . .	1767	8394	4308	4156	46	106	4086	3949	31	106	450	275	257	18

STATO CIVILE PER MESI.

Province.

MORTI			MORTI											MESI
FEMMINE			TOTALE DEI MORTI	MASCHI					FEMMINE					
TOTALE	Legittime	Illegittime ed esposte		TOTALE	Celibi	Coniugati	Vedovi	Stato civile ignoto	TOTALE	Nubili	Coniugate	Vedove	Stato civile ignoto	
18	11	7	796	383	267	67	49	..	413	251	80	81	1	Gennaio
18	10	8	840	456	307	88	60	1	393	246	75	72	..	Febbraio
16	11	5	742	365	242	75	48	..	377	250	71	76	..	Marzo
9	4	5	595	287	196	63	27	1	308	191	60	57	..	Aprile
11	6	5	516	267	166	65	36	..	249	144	51	54	..	Maggio
4	4	..	489	246	163	58	25	..	243	164	50	29	..	Giugno
15	10	5	591	311	226	54	31	..	283	208	42	33	..	Luglio
13	6	7	642	341	258	56	27	..	301	237	40	24	..	Agosto
6	4	2	596	296	231	39	26	..	300	220	43	36	1	Settembre
14	9	5	643	337	234	63	40	..	311	219	45	47	..	Ottobre
18	9	9	630	313	196	72	44	1	317	220	44	52	1	Novembre
17	11	6	718	373	248	80	45	..	345	242	44	59	..	Dicembre
159	95	64	7815	3975	2734	780	458	3	3840	2572	645	620	3	ANNO

DI FORLÌ.

25	20	5	947	494	348	95	51	..	453	290	101	62	..	Gennaio
22	17	5	960	477	335	88	53	1	483	319	98	66	..	Febbraio
45	44	1	969	481	335	94	52	..	488	319	92	77	..	Marzo
22	18	4	785	397	246	84	67	..	388	231	94	63	..	Aprile
17	16	1	697	334	206	70	58	..	363	206	98	59	..	Maggio
16	10	6	534	271	172	66	33	..	263	150	69	44	..	Giugno
14	11	3	550	282	200	56	26	..	268	161	77	30	..	Luglio
16	12	4	538	265	188	49	28	..	273	183	53	37	..	Agosto
14	13	1	577	289	209	48	32	..	288	200	45	43	..	Settembre
18	16	2	775	394	281	72	41	..	381	250	77	54	..	Ottobre
15	13	2	712	345	243	59	43	..	367	215	84	68	..	Novembre
27	21	6	780	380	256	70	54	..	400	264	85	51	..	Dicembre
251	211	40	8824	4409	3019	851	538	1	4415	2788	973	654	..	ANNO

DI MODENA.

20	16	4	668	336	184	93	59	..	332	161	86	85	..	Gennaio
20	18	2	688	344	213	81	50	..	344	209	74	61	..	Febbraio
20	16	4	759	352	188	94	70	..	407	215	115	77	..	Marzo
21	20	1	699	366	239	92	35	..	333	182	78	73	..	Aprile
26	16	10	626	294	175	72	46	1	332	185	91	56	..	Maggio
18	16	2	490	235	134	70	31	..	255	131	71	53	..	Giugno
18	16	2	466	237	147	65	25	..	229	116	70	43	..	Luglio
7	3	4	520	272	170	68	34	..	248	155	49	44	..	Agosto
16	15	1	534	283	198	62	23	..	251	168	51	32	..	Settembre
17	15	2	632	309	202	68	39	..	323	180	89	54	..	Ottobre
14	14	..	565	285	176	73	36	..	280	154	76	50	..	Novembre
23	22	1	573	288	162	75	51	..	285	147	81	57	..	Dicembre
220	187	33	7220	3601	2188	913	499	1	3619	2003	931	685	..	ANNO

DI PARMA.

10	10	..	513	258	154	60	43	1	255	128	66	61	..	Gennaio
16	15	1	569	288	171	78	39	..	281	170	58	53	..	Febbraio
21	21	..	627	318	203	74	41	..	309	181	75	53	..	Marzo
15	12	3	579	294	183	75	36	..	285	174	69	42	..	Aprile
18	17	1	496	257	161	64	32	..	239	135	58	46	..	Maggio
14	13	1	394	199	121	45	33	..	195	106	58	31	..	Giugno
13	12	1	357	185	110	52	23	..	172	92	47	33	..	Luglio
19	13	6	370	168	108	45	15	..	202	124	51	27	..	Agosto
15	15	..	383	196	130	41	25	..	187	118	44	25	..	Settembre
10	8	2	440	227	146	60	21	..	213	121	57	35	..	Ottobre
9	8	1	380	195	118	52	25	..	185	98	44	43	..	Novembre
15	15	..	441	206	117	51	38	..	235	121	57	57	..	Dicembre
175	159	16	5549	2791	1722	697	371	1	2758	1568	684	506	..	ANNO

DI PIACENZA.

10	10	..	513	258	154	60	43	1	255	128	66	61	..	Gennaio
16	15	1	569	288	171	78	39	..	281	170	58	53	..	Febbraio
21	21	..	627	318	203	74	41	..	309	181	75	53	..	Marzo
15	12	3	579	294	183	75	36	..	285	174	69	42	..	Aprile
18	17	1	496	257	161	64	32	..	239	135	58	46	..	Maggio
14	13	1	394	199	121	45	33	..	195	106	58	31	..	Giugno
13	12	1	357	185	110	52	23	..	172	92	47	33	..	Luglio
19	13	6	370	168	108	45	15	..	202	124	51	27	..	Agosto
15	15	..	383	196	130	41	25	..	187	118	44	25	..	Settembre
10	8	2	440	227	146	60	21	..	213	121	57	35	..	Ottobre
9	8	1	380	195	118	52	25	..	185	98	44	43	..	Novembre
15	15	..	441	206	117	51	38	..	235	121	57	57	..	Dicembre
175	159	16	5549	2791	1722	697	371	1	2758	1568	684	506	..	ANNO

Anno 1887.

MESI	MATRIMONI	NATI										NATI				
		TOTALE DEI NATI	MASCHI					FEMMINE					TOTALE DEI NATI-MORTI	MASCHI		
			TOTALE	Legittimi	Illegittimi riconosciuti da uno o da entrambi i genitori	Esposti ed illegittimi non riconosciuti	TOTALE	Legittime	Illegittime riconosciute da uno o da entrambi i genitori	Esposte ed illegittime non riconosciute	TOTALE	Legittimi		Illegittimi ed esposti		
Gennaio . . . . .	109	686	352	287	51	14	334	262	62	10	28	19	16	3		
Febbraio . . . . .	151	687	364	291	64	9	323	242	67	14	24	16	12	4		
Marzo . . . . .	139	747	377	303	66	8	370	313	51	6	24	16	11	5		
Aprile . . . . .	177	682	355	293	52	10	327	284	29	14	20	14	12	2		
Maggio . . . . .	140	691	347	290	40	17	344	280	43	21	25	13	11	2		
Giugno . . . . .	146	509	248	213	29	6	261	210	40	11	14	10	8	2		
Luglio . . . . .	59	533	248	216	29	3	285	222	51	12	14	7	5	2		
Agosto . . . . .	68	561	309	249	53	7	252	205	36	11	19	10	9	1		
Settembre . . . . .	95	601	310	234	69	7	291	232	49	10	11	8	7	1		
Ottobre . . . . .	159	545	288	246	32	10	257	210	41	6	28	17	16	1		
Novembre . . . . .	177	568	307	266	31	10	261	213	40	8	22	10	6	4		
Dicembre . . . . .	130	578	282	215	60	7	296	239	48	9	22	10	8	2		
ANNO . . . . .	1550	7388	3787	3103	576	108	3601	2912	557	132	251	150	121	29		

PROVINCIA

PROVINCIA DI														
Gennaio . . . . .	331	916	465	405	46	14	451	403	38	10	43	19	17	2
Febbraio . . . . .	346	915	477	421	37	19	438	394	36	8	27	27	23	4
Marzo . . . . .	282	1120	579	522	44	13	541	484	42	15	38	21	14	7
Aprile . . . . .	197	944	518	447	55	16	426	386	33	7	32	17	16	1
Maggio . . . . .	262	933	461	411	37	13	472	423	43	6	31	16	13	3
Giugno . . . . .	236	712	395	347	36	12	317	276	31	10	23	15	13	2
Luglio . . . . .	192	808	420	373	31	16	388	353	30	5	35	20	17	3
Agosto . . . . .	171	825	405	367	33	5	420	380	29	11	25	15	14	1
Settembre . . . . .	212	855	444	388	39	17	411	364	36	11	23	17	15	2
Ottobre . . . . .	238	769	407	372	24	11	362	322	27	13	28	14	14	..
Novembre . . . . .	312	625	325	293	17	15	300	267	23	10	30	21	18	3
Dicembre . . . . .	314	655	359	326	21	12	296	268	19	9	41	25	20	5
ANNO . . . . .	3093	10077	5255	4672	420	163	4822	4320	387	115	386	227	194	33

Compartimento

PROVINCIA

Gennaio . . . . .	150	873	448	408	24	16	425	370	34	21	29	17	16	1
Febbraio . . . . .	242	842	431	380	30	21	411	370	28	13	32	21	19	2
Marzo . . . . .	181	1060	548	483	38	27	512	456	31	25	40	28	27	1
Aprile . . . . .	154	966	508	458	31	19	458	392	33	33	27	17	14	3
Maggio . . . . .	164	882	466	408	36	22	416	376	21	19	31	18	16	2
Giugno . . . . .	183	735	394	341	25	28	341	298	24	19	27	14	14	..
Luglio . . . . .	152	719	366	327	24	15	353	315	22	16	33	23	20	3
Agosto . . . . .	154	815	411	373	25	13	404	365	26	13	27	11	8	3
Settembre . . . . .	138	715	362	319	24	19	353	317	23	13	30	19	15	4
Ottobre . . . . .	175	760	392	342	32	18	368	326	23	19	27	10	8	2
Novembre . . . . .	177	764	382	339	27	16	382	349	16	17	38	22	20	2
Dicembre . . . . .	127	849	418	381	24	13	431	396	16	19	44	21	17	4
ANNO . . . . .	1997	9980	5126	4559	340	227	4854	4330	297	227	385	221	194	27

PROVINCIA

Gennaio . . . . .	481	2367	1255	1163	51	41	1112	1031	49	32	117	61	55	6
Febbraio . . . . .	826	2478	1291	1198	51	42	1187	1094	53	40	109	63	58	5
Marzo . . . . .	445	2937	1462	1362	59	41	1475	1374	59	42	94	51	45	6
Aprile . . . . .	673	2629	1293	1188	63	42	1336	1237	50	49	100	55	48	7
Maggio . . . . .	525	2694	1282	1191	54	37	1322	1202	61	59	104	55	47	8
Giugno . . . . .	522	2371	1192	1095	54	43	1179	1090	54	35	105	62	60	2
Luglio . . . . .	464	2600	1328	1227	56	45	1272	1196	48	28	87	59	50	9
Agosto . . . . .	467	2615	1342	1253	53	36	1273	1182	59	32	92	60	54	6
Settembre . . . . .	506	2380	1225	1136	50	39	1155	1050	67	38	91	45	37	8
Ottobre . . . . .	665	2454	1265	1184	52	29	1189	1102	64	23	94	55	51	4
Novembre . . . . .	729	2336	1247	1164	48	35	1139	1077	36	25	93	50	47	3
Dicembre . . . . .	459	2461	1266	1182	51	33	1195	1121	38	36	110	64	60	4
ANNO . . . . .	6762	30282	15448	14343	642	463	14834	13756	638	440	1196	680	612	68

STATO CIVILE PER MESI.

Province.

M O R T I			M O R T I										M E S I	
F E M M I N E			T O T A L E D E I M O R T I	M A S C H I					F E M M I N E					
T O T A L E	L e g i t t i m e	I l l e g i t t i m e e t e p o s i t e		T O T A L E	C e l i b i	C o n j u g a t i	V e d o v i	S t a t o c i v i l e i g n o t o	T O T A L E	N a b i l i	C o n j u g a t e	V e d o v e		S t a t o c i v i l e i g n o t o

DI RAVENNA.

9	6	3	559	269	165	67	37	..	290	157	58	75	..	Gennaio
8	5	3	555	279	185	66	28	..	276	157	46	73	..	Febbraio
8	7	1	534	277	172	73	32	..	257	159	51	47	..	Marzo
6	6	..	455	226	144	56	26	..	229	139	43	47	..	Aprile
12	3	4	409	200	120	53	27	..	209	128	43	38	..	Maggio
4	3	1	374	189	114	47	28	..	185	109	41	35	..	Giugno
7	5	2	410	213	134	52	26	1	197	129	39	29	..	Luglio
9	7	2	515	266	182	57	27	..	249	170	40	39	..	Agosto
3	2	1	493	246	176	53	17	..	247	149	50	48	..	Settembre
11	9	2	484	248	169	42	37	..	236	143	53	40	..	Ottobre
12	10	2	447	228	148	53	26	1	219	126	45	48	..	Novembre
12	6	6	458	224	139	60	25	..	234	148	38	48	..	Dicembre
101	74	27	5693	2865	1848	679	336	2	2828	1714	547	567	..	ANNO

REGGIO NELL'EMILIA.

24	22	2	734	373	247	77	48	1	361	224	58	79	..	Gennaio
10	8	2	723	373	261	63	49	..	350	208	85	57	..	Febbraio
17	15	2	752	382	261	85	34	2	370	225	79	66	..	Marzo
15	14	1	638	346	214	97	35	..	292	176	61	55	..	Aprile
15	14	1	613	328	201	80	45	2	285	173	62	50	..	Maggio
8	7	1	512	267	175	60	31	1	245	152	64	29	..	Giugno
15	12	3	464	254	183	39	32	..	210	126	53	31	..	Luglio
10	9	1	415	210	145	41	24	..	205	140	40	25	..	Agosto
6	5	1	437	227	150	51	26	..	210	132	49	29	..	Settembre
14	14	..	583	308	215	64	29	..	275	180	49	46	..	Ottobre
9	9	..	526	274	178	70	26	..	252	150	56	46	..	Novembre
16	12	4	604	301	210	65	26	..	303	177	71	55	..	Dicembre
159	141	18	7001	3643	2440	792	405	6	3358	2063	727	568	..	ANNO

della Toscana.

DI AREZZO.

12	10	2	603	294	199	57	38	..	309	174	70	65	..	Gennaio
11	11	..	541	274	177	61	36	..	267	171	51	45	..	Febbraio
12	11	1	526	281	184	64	33	..	245	128	66	51	..	Marzo
10	9	1	592	298	208	54	36	..	294	183	61	50	..	Aprile
13	11	2	503	277	189	59	29	..	226	132	62	32	..	Maggio
13	10	3	459	243	172	43	28	..	216	143	47	26	..	Giugno
10	10	..	538	278	210	49	19	..	260	181	45	34	..	Luglio
16	16	..	696	340	265	51	24	..	356	258	54	44	..	Agosto
11	10	1	639	310	227	58	25	..	329	223	63	43	..	Settembre
17	14	3	664	328	228	63	37	..	336	203	71	62	..	Ottobre
16	15	1	551	264	175	55	34	..	267	159	56	52	..	Novembre
23	19	4	610	286	187	65	34	..	324	202	65	57	..	Dicembre
164	146	18	6902	3473	2421	679	373	..	3429	2157	711	561	..	ANNO

DI FIRENZE.

56	48	8	2166	1090	715	243	129	3	1076	624	245	206	1	Gennaio
46	41	5	2110	1055	691	241	120	3	1055	616	222	217	..	Febbraio
43	37	6	2059	1048	696	225	121	5	1011	582	250	179	..	Marzo
45	42	3	1962	987	646	227	113	1	975	609	208	158	..	Aprile
49	43	6	1877	965	643	220	100	2	912	558	199	155	..	Maggio
43	40	3	1774	914	613	210	90	1	860	536	207	117	..	Giugno
28	28	..	1915	982	684	183	111	4	933	610	209	114	..	Luglio
32	30	2	2048	1016	746	176	90	4	1032	720	197	114	1	Agosto
46	42	4	1916	958	692	192	73	1	958	650	205	105	..	Settembre
39	35	4	2178	1088	714	233	138	3	1090	671	255	164	..	Ottobre
43	36	7	1852	940	607	226	107	..	912	553	200	159	..	Novembre
40	45	1	1929	936	586	226	120	4	993	569	235	189	..	Dicembre
516	467	49	23786	11979	8033	2603	1312	31	11807	7298	2632	1875	2	ANNO

TAVOLA II. — MOVIMENTO DELLO

Anno 1887.

MESI	MATRIMONI	NATI										NATI —		
		TOTALE DEI NATI	MASCHI				FEMMINE				TOTALE DEI NATI-MORTI	MASCHI		
			TOTALE	Legittimi	Illegittimi riconosciuti da uno o da entrambi i genitori	Esposti ed illegittimi non riconosciuti	TOTALE	Legittime	Illegittime riconosciute da uno o da entrambi i genitori	Esposte ed illegittime non riconosciute		TOTALE	Legittimi	Illegittimi ed esposti
Gennaio . . . . .	80	478	252	214	30	8	226	197	18	11	8	6	5	1
Febbraio . . . . .	93	450	238	209	19	10	212	186	20	6	13	8	6	2
Marzo . . . . .	63	441	215	190	18	7	226	188	29	9	15	9	8	1
Aprile . . . . .	69	390	215	197	10	8	175	161	11	3	18	14	11	3
Maggio . . . . .	77	370	184	157	19	8	186	162	17	7	13	10	9	1
Giugno . . . . .	59	292	149	128	16	5	143	125	13	5	16	9	8	1
Luglio . . . . .	30	340	163	136	22	5	177	160	13	4	10	5	5	..
Agosto . . . . .	52	379	184	153	24	7	195	166	25	4	20	8	8	..
Settembre . . . . .	62	403	207	175	23	4	196	167	21	8	18	12	11	1
Ottobre . . . . .	94	384	199	169	23	7	185	167	12	6	15	7	7	..
Novembre . . . . .	95	380	187	162	20	5	193	168	18	7	7	4	3	1
Dicembre . . . . .	73	428	227	202	17	8	201	172	23	6	15	8	8	..
ANNO . . . . .	847	4735	2420	2092	246	82	2315	2019	220	76	168	100	89	11

PROVINCIA

Gennaio . . . . .	81	274	134	121	7	6	140	125	11	4	14	8	8	..
Febbraio . . . . .	133	286	146	137	4	5	140	127	9	4	8	6	4	2
Marzo . . . . .	52	301	154	140	7	7	147	134	5	8	11	6	5	1
Aprile . . . . .	76	266	121	106	7	8	145	130	9	6	20	9	7	2
Maggio . . . . .	49	283	146	137	2	7	137	125	6	6	16	9	9	..
Giugno . . . . .	83	279	134	122	6	6	145	127	7	11	12	7	7	..
Luglio . . . . .	71	276	134	121	9	4	142	128	7	7	11	5	5	..
Agosto . . . . .	48	275	135	120	8	7	140	127	7	6	8	6	5	1
Settembre . . . . .	94	257	129	121	4	4	128	121	1	6	10	8	7	1
Ottobre . . . . .	109	279	163	149	6	8	116	106	5	5	8	6	6	..
Novembre . . . . .	122	288	144	138	2	4	144	133	10	1	7	4	3	1
Dicembre . . . . .	67	312	159	144	11	4	153	138	5	10	10	6	5	1
ANNO . . . . .	985	3376	1699	1556	73	70	1677	1521	82	74	135	80	71	9

PROVINCIA

Gennaio . . . . .	175	903	456	420	29	7	447	409	26	12	47	22	19	3
Febbraio . . . . .	314	844	442	411	16	15	402	364	18	20	35	21	21	..
Marzo . . . . .	163	958	498	454	28	16	460	430	24	6	30	16	14	2
Aprile . . . . .	182	863	467	426	25	16	396	367	19	10	37	19	14	5
Maggio . . . . .	230	877	464	430	21	13	413	374	25	14	30	15	13	2
Giugno . . . . .	188	807	382	349	18	15	425	388	23	14	35	15	14	1
Luglio . . . . .	164	891	450	420	20	10	441	412	20	9	42	22	19	3
Agosto . . . . .	159	827	448	414	27	7	379	355	17	7	51	29	26	3
Settembre . . . . .	198	917	483	457	22	4	434	400	25	9	37	29	26	3
Ottobre . . . . .	298	848	440	402	27	11	408	374	18	16	35	22	22	..
Novembre . . . . .	259	906	458	436	10	12	448	416	20	12	32	19	17	2
Dicembre . . . . .	155	869	453	427	18	8	416	373	34	9	43	28	27	1
ANNO . . . . .	2485	10510	5441	5046	261	134	5069	4662	269	138	454	257	232	25

PROVINCIA DI

Gennaio . . . . .	119	678	354	285	52	17	324	269	44	11	16	10	7	3
Febbraio . . . . .	120	589	279	225	45	9	310	260	40	10	21	11	8	3
Marzo . . . . .	120	640	320	267	44	9	320	266	35	19	20	12	8	4
Aprile . . . . .	127	605	310	253	45	12	295	229	54	12	23	11	9	2
Maggio . . . . .	110	572	271	211	51	9	301	242	52	7	17	10	9	1
Giugno . . . . .	94	562	286	242	40	4	276	227	40	9	28	14	10	4
Luglio . . . . .	90	632	329	261	59	9	303	241	57	5	29	19	18	1
Agosto . . . . .	96	596	305	242	55	8	291	232	46	13	17	12	10	2
Settembre . . . . .	127	597	307	244	55	8	290	235	44	11	21	11	10	1
Ottobre . . . . .	174	609	291	235	48	8	318	254	55	9	23	14	11	3
Novembre . . . . .	124	607	307	252	46	9	300	239	48	13	22	13	8	5
Dicembre . . . . .	119	645	330	274	47	9	315	267	42	6	32	21	19	2
ANNO . . . . .	1420	7332	3689	2991	587	111	3643	2961	557	125	269	158	127	31



STATO CIVILE PER MESI.

Provincia.

MORTI			MORTI											MESI
FEMMINE			TOTALE DEI MORTI	MASCHI					FEMMINE					
TOTALE	Legittime	Illegittime ed esposte		TOTALE	Celibi	Coniugati	Vedovi	Stato civile ignoto	TOTALE	Nubili	Coniugate	Vedove	Stato civile ignoto	

DI GROSSETO.

2	2	..	270	144	94	35	15	..	126	77	28	21	..	Gennaio
5	5	..	256	130	91	28	11	..	126	84	22	20	..	Febbraio
4	5	1	270	138	91	34	13	..	132	73	33	26	..	Marzo
6	4	..	211	113	69	28	16	..	98	60	22	16	..	Aprile
3	3	..	191	99	61	26	12	..	92	54	22	16	..	Maggio
7	7	..	167	92	65	19	7	1	75	45	12	18	..	Giugno
5	5	..	212	96	74	17	5	..	116	79	20	17	..	Luglio
12	10	2	294	148	117	18	13	..	146	109	24	13	..	Agosto
6	5	1	250	134	102	23	9	..	116	84	23	9	..	Settembre
8	7	1	305	150	105	38	7	..	155	105	28	22	..	Ottobre
3	3	..	235	130	81	30	19	..	105	69	23	13	..	Novembre
7	5	2	201	102	85	11	6	..	99	61	24	14	..	Dicembre
68	61	7	2862	1476	1035	307	133	1	1386	900	281	205	..	ANNO

DI LIVORNO.

6	5	1	310	156	68	49	37	2	154	84	24	46	..	Gennaio
2	2	..	326	176	89	50	36	1	150	70	36	44	..	Febbraio
5	5	..	305	160	92	42	24	2	145	73	31	41	..	Marzo
11	7	4	247	123	66	36	18	3	124	71	22	31	..	Aprile
7	7	..	248	128	85	31	12	..	120	78	28	14	..	Maggio
5	5	..	228	112	80	18	13	1	116	72	24	20	..	Giugno
6	5	1	222	132	80	38	11	3	90	53	20	17	..	Luglio
2	2	..	225	125	70	35	17	3	100	59	29	12	..	Agosto
2	2	..	251	122	73	35	12	2	129	74	26	29	..	Settembre
2	2	..	231	114	66	30	17	1	117	59	26	32	..	Ottobre
3	3	..	179	104	54	35	13	2	75	42	23	10	..	Novembre
4	4	..	281	164	98	47	19	..	117	58	31	28	..	Dicembre
55	49	6	3053	1616	921	446	229	20	1437	793	320	324	..	ANNO

DI LUCCA.

25	17	8	684	345	214	74	56	1	339	177	81	81	..	Gennaio
14	14	..	611	279	173	66	40	..	332	175	78	79	..	Febbraio
14	11	3	591	279	169	75	35	..	312	196	59	57	..	Marzo
18	17	1	592	311	190	73	47	1	281	157	62	62	..	Aprile
15	13	2	488	247	159	58	30	..	241	152	52	37	..	Maggio
20	20	..	504	228	149	52	27	..	276	176	60	40	..	Giugno
22	15	5	590	308	205	75	27	1	282	189	55	38	..	Luglio
20	16	6	655	325	221	71	33	..	330	219	74	37	..	Agosto
8	5	3	648	320	219	61	40	..	328	224	58	46	..	Settembre
13	11	2	688	355	234	89	31	1	333	206	69	58	..	Ottobre
13	12	1	585	292	180	75	37	..	293	178	66	49	..	Novembre
15	14	1	611	293	176	72	45	..	318	188	58	72	..	Dicembre
197	165	32	7247	3582	2289	841	448	4	3665	2237	772	656	..	ANNO

MASSA E CARRARA.

6	6	..	435	213	139	38	36	..	222	122	56	44	..	Gennaio
10	8	2	382	181	122	37	21	1	201	101	55	45	..	Febbraio
8	6	2	406	200	129	49	22	..	206	128	55	23	..	Marzo
12	11	1	446	211	152	27	32	..	235	148	57	30	..	Aprile
7	4	3	399	201	156	25	20	..	198	144	39	15	..	Maggio
14	10	4	496	229	173	35	21	..	177	136	24	17	..	Giugno
10	8	2	496	245	184	43	18	..	251	202	35	14	..	Luglio
5	5	..	559	277	210	45	22	..	282	202	50	30	..	Agosto
10	7	3	420	214	157	37	20	..	206	152	29	25	..	Settembre
9	8	1	435	216	152	37	27	..	219	149	46	24	..	Ottobre
9	8	1	387	175	114	37	24	..	212	133	44	35	..	Novembre
11	8	3	468	241	166	50	25	..	227	149	47	31	..	Dicembre
111	89	22	5239	2603	1854	460	288	1	2636	1766	537	333	..	ANNO



TAVOLA II. — MOVIMENTO DELLO

Anno 1887.

MESI	MATRIMONI	NATI										NATI —			
		TOTALE DEI NATI	MASCHI				FEMMINE				TOTALE DEI NATI-MORTI	MASCHI			
			Totale	Legittimi	Illegittimi riconosciuti da uno o da entrambi i genitori	Esposti ed illegittimi non riconosciuti	Totale	Legittime	Illegittime riconosciute da uno o da entrambi i genitori	Esposte ed illegittime non riconosciute		Totale	Legittimi	Illegittimi ed esposti	
Gennaio . . . . .	153	852	432	392	31	9	420	378	32	10	55	36	34	2	
Febbraio . . . . .	356	921	505	446	36	23	416	378	26	12	34	22	21	1	
Marzo . . . . .	145	943	481	439	26	16	462	420	25	17	36	18	17	1	
Aprile . . . . .	230	889	449	400	35	14	440	396	35	9	32	23	21	2	
Maggio . . . . .	171	849	444	398	26	20	405	372	21	12	43	24	21	3	
Giugno . . . . .	186	839	424	389	27	8	415	379	22	14	39	29	24	5	
Luglio . . . . .	164	948	488	447	31	10	460	415	28	17	35	20	19	1	
Agosto . . . . .	114	820	429	396	23	10	391	365	21	5	34	19	18	1	
Settembre . . . . .	163	775	405	367	31	7	370	324	35	11	30	15	13	2	
Ottobre . . . . .	252	847	428	387	34	7	419	374	38	7	48	27	25	2	
Novembre . . . . .	283	825	424	387	29	8	401	370	26	5	32	23	20	3	
Dicembre . . . . .	135	873	417	381	28	8	456	415	28	13	60	40	38	2	
ANNO . . . . .	2352	10381	5326	4829	357	140	5055	4586	337	132	478	296	271	25	

PROVINCIA

Gennaio . . . . .	99	683	339	316	15	8	344	313	21	10	27	15	14	1
Febbraio . . . . .	251	763	386	347	24	15	377	345	17	15	34	17	15	2
Marzo . . . . .	177	820	402	383	14	5	418	396	12	10	33	24	23	1
Aprile . . . . .	147	797	392	362	17	13	405	377	11	17	34	22	21	1
Maggio . . . . .	182	701	343	318	9	16	358	330	15	13	27	14	14	..
Giugno . . . . .	144	561	290	267	12	11	271	251	13	7	21	14	11	3
Luglio . . . . .	100	636	338	317	12	9	298	275	17	6	37	24	22	2
Agosto . . . . .	132	641	331	301	16	14	310	291	11	8	23	16	13	3
Settembre . . . . .	131	600	316	286	24	6	284	261	16	7	26	16	14	2
Ottobre . . . . .	140	598	287	256	19	12	311	289	14	8	20	8	8	..
Novembre . . . . .	142	628	330	297	23	10	298	278	13	7	37	22	19	3
Dicembre . . . . .	108	633	319	297	14	8	314	294	14	6	30	20	20	..
ANNO . . . . .	1753	8061	4073	3747	199	127	3988	3700	174	114	349	212	194	18

PROVINCIA

Compartimento

PROVINCIA

Gennaio . . . . .	180	986	497	453	33	11	489	435	39	15	39	24	23	1
Febbraio . . . . .	243	1035	543	472	53	18	492	435	38	19	38	23	21	2
Marzo . . . . .	146	1119	592	519	48	25	527	473	45	9	35	22	20	2
Aprile . . . . .	201	1007	515	457	41	17	492	445	34	13	32	19	18	1
Maggio . . . . .	132	890	483	422	42	19	407	363	23	21	31	16	14	2
Giugno . . . . .	128	728	367	322	28	17	361	314	33	14	22	12	11	1
Luglio . . . . .	71	777	397	346	40	11	380	331	33	16	22	9	9	..
Agosto . . . . .	107	766	412	371	32	9	354	310	34	10	20	13	10	3
Settembre . . . . .	223	752	397	354	32	11	355	304	37	14	18	11	10	1
Ottobre . . . . .	321	818	420	369	40	11	398	342	42	14	31	14	12	2
Novembre . . . . .	252	788	398	362	25	11	390	359	21	10	35	17	17	..
Dicembre . . . . .	198	858	435	395	32	12	419	365	32	22	18	13	9	4
ANNO . . . . .	2202	10524	5460	4842	446	172	5064	4476	411	177	341	193	174	19

PROVINCIA DI

Gennaio . . . . .	118	768	388	340	38	10	380	331	33	16	30	14	12	2
Febbraio . . . . .	144	755	401	354	33	14	354	298	46	10	23	12	9	3
Marzo . . . . .	113	844	466	405	48	13	378	329	39	10	29	18	14	4
Aprile . . . . .	133	804	390	332	39	19	414	356	38	20	20	11	8	3
Maggio . . . . .	94	711	339	281	43	15	372	319	41	12	27	15	14	1
Giugno . . . . .	90	557	286	231	39	16	271	230	26	15	15	10	10	..
Luglio . . . . .	76	507	260	220	31	9	247	206	29	12	23	19	13	6
Agosto . . . . .	86	557	287	244	36	7	270	224	34	12	18	10	7	3
Settembre . . . . .	120	528	288	249	31	8	240	196	34	10	19	11	11	..
Ottobre . . . . .	212	611	311	272	33	6	300	255	35	10	30	15	8	7
Novembre . . . . .	232	649	338	289	42	7	311	269	31	11	23	11	7	4
Dicembre . . . . .	133	660	327	281	37	9	333	283	40	10	33	16	13	3
ANNO . . . . .	1551	7951	4081	3498	450	133	3870	3296	426	148	290	162	126	36

STATO CIVILE PER MESI.

Province.

MORTI			MORTI										MESI	
FEMMINE			TOTALE DEI MORTI	MASCHI					FEMMINE					
TOTALE	Legittime	Illegittime ed esposte		TOTALE	Celibi	Coniugati	Vedovi	Stato civile ignoto	TOTALE	Nobili	Coniugate	Vedove		Stato civile ignoto
19	15	4	610	322	202	75	45	..	288	168	58	67	..	Gennaio
12	10	2	650	339	220	67	52	..	311	155	82	74	..	Febbraio
18	15	3	599	327	193	88	45	1	272	138	81	53	..	Marzo
9	8	1	567	299	190	71	38	..	268	147	75	48	..	Aprile
19	13	6	498	238	157	52	29	..	260	132	74	54	..	Maggio
10	10	..	445	212	130	55	27	..	233	134	49	50	..	Giugno
15	15	..	492	256	171	57	28	..	236	153	52	31	..	Luglio
15	15	..	519	274	174	67	31	2	245	163	55	27	..	Agosto
15	14	1	479	225	159	38	28	..	254	159	54	41	..	Settembre
21	18	3	560	269	169	58	42	..	291	172	60	59	..	Ottobre
9	9	..	479	251	152	67	31	1	228	119	63	46	..	Novembre
20	15	5	562	297	182	68	47	..	265	148	64	53	..	Dicembre
182	157	25	6460	3309	2099	763	443	4	3151	1788	760	603	..	ANNO

DI PISA.

12	11	1	568	309	204	61	44	..	259	150	58	51	..	Gennaio
17	15	2	504	255	164	61	29	1	249	155	56	38	..	Febbraio
9	9	..	462	226	140	51	35	..	206	133	51	52	..	Marzo
12	12	..	472	229	151	54	24	..	243	144	53	46	..	Aprile
13	11	2	390	205	106	53	45	1	185	104	49	32	..	Maggio
7	6	1	320	173	105	45	23	..	147	82	33	32	..	Giugno
13	13	..	442	215	144	47	24	..	227	147	37	43	..	Luglio
7	6	1	467	243	165	51	27	..	224	147	49	28	..	Agosto
10	10	..	389	181	131	35	15	..	208	123	54	31	..	Settembre
12	10	2	413	212	125	58	29	..	201	105	61	35	..	Ottobre
15	12	3	362	182	104	51	27	..	180	88	48	44	..	Novembre
10	10	..	413	205	116	59	30	..	208	105	47	56	..	Dicembre
137	125	12	5202	2635	1655	626	352	2	2567	1483	596	488	..	ANNO

DI SIENA.

15	14	1	813	393	233	103	57	..	420	242	77	101	..	Gennaio
15	11	4	769	385	228	102	54	1	384	210	92	81	1	Febbraio
18	10	3	697	346	223	77	45	1	351	184	69	97	1	Marzo
18	10	3	628	297	184	73	40	..	331	184	78	69	..	Aprile
15	15	..	540	244	144	72	28	..	296	153	59	84	..	Maggio
10	8	2	482	267	148	87	32	..	215	141	34	40	..	Giugno
13	13	..	556	300	209	66	25	..	256	173	44	38	1	Luglio
7	6	1	619	288	183	62	39	4	331	227	60	44	..	Agosto
7	5	2	626	314	228	57	29	..	312	209	62	41	..	Settembre
17	12	5	668	332	212	82	38	..	336	227	51	58	..	Ottobre
18	15	3	573	289	180	69	40	..	284	148	65	71	..	Novembre
5	4	1	656	318	192	89	36	1	338	196	51	91	..	Dicembre
148	123	25	7627	3773	2364	939	463	7	3854	2294	742	815	3	ANNO

delle Marche.

DI ANCONA.

15	14	1	813	393	233	103	57	..	420	242	77	101	..	Gennaio
15	11	4	769	385	228	102	54	1	384	210	92	81	1	Febbraio
18	10	3	697	346	223	77	45	1	351	184	69	97	1	Marzo
18	10	3	628	297	184	73	40	..	331	184	78	69	..	Aprile
15	15	..	540	244	144	72	28	..	296	153	59	84	..	Maggio
10	8	2	482	267	148	87	32	..	215	141	34	40	..	Giugno
13	13	..	556	300	209	66	25	..	256	173	44	38	1	Luglio
7	6	1	619	288	183	62	39	4	331	227	60	44	..	Agosto
7	5	2	626	314	228	57	29	..	312	209	62	41	..	Settembre
17	12	5	668	332	212	82	38	..	336	227	51	58	..	Ottobre
18	15	3	573	289	180	69	40	..	284	148	65	71	..	Novembre
5	4	1	656	318	192	89	36	1	338	196	51	91	..	Dicembre
148	123	25	7627	3773	2364	939	463	7	3854	2294	742	815	3	ANNO

ASCOLI PICENO.

16	13	3	548	271	172	57	42	..	277	151	52	74	..	Gennaio
11	8	3	441	224	138	42	43	1	217	119	44	54	..	Febbraio
11	11	..	401	198	117	52	29	..	203	99	52	52	..	Marzo
9	9	..	383	168	98	44	26	..	215	122	54	39	..	Aprile
12	7	5	330	141	90	33	18	..	189	104	50	35	..	Maggio
5	3	2	283	144	86	40	18	..	159	73	37	29	..	Giugno
4	4	..	426	207	163	31	13	..	219	168	27	24	..	Luglio
8	7	1	558	256	182	47	27	..	302	211	50	41	..	Agosto
8	4	4	508	265	190	54	19	2	243	166	42	35	..	Settembre
15	12	3	510	257	181	47	29	..	253	173	47	33	..	Ottobre
12	10	2	442	205	132	46	27	..	237	141	47	49	..	Novembre
17	12	5	531	248	154	60	34	..	283	147	60	76	..	Dicembre
128	100	28	5361	2584	1703	553	325	3	2777	1674	562	541	..	ANNO

Anno 1887.

MESI	MATRIMONI	NATI										NATI —		
		TOTALE DEI NATI	MASCHI				FEMMINE				TOTALE DEI NATI-MORTI	MASCHI		
			TOTALE	Legittimi	Illegittimi riconosciuti da uno o da entrambi i genitori	Esposti ed illegittimi non riconosciuti	TOTALE	Legittime	Illegittime riconosciute da uno o da entrambi i genitori	Esposte ed illegittime non riconosciute		TOTALE	Legittimi	Illegittimi ed esposti
Gennaio . . . . .	182	813	418	370	30	18	395	360	24	11	36	19	18	1
Febbraio . . . . .	203	910	480	440	20	20	430	399	23	8	50	26	21	5
Marzo . . . . .	141	1064	564	509	35	20	500	456	29	15	44	19	16	3
Aprile . . . . .	137	1024	513	465	30	18	511	455	34	22	33	15	13	2
Maggio . . . . .	116	903	467	413	33	21	436	386	28	22	33	28	24	4
Giugno . . . . .	121	690	359	325	13	21	331	293	22	16	34	21	20	1
Luglio . . . . .	97	662	360	330	21	9	302	270	19	13	31	18	17	1
Agosto . . . . .	125	641	321	296	21	4	320	280	24	16	23	13	12	1
Settembre . . . . .	167	646	313	286	19	8	333	290	30	13	30	18	18	..
Ottobre . . . . .	269	594	296	267	19	10	298	266	24	8	28	18	17	1
Novembre . . . . .	229	601	315	286	18	11	286	267	14	5	25	16	16	..
Dicembre . . . . .	161	676	347	322	16	9	329	302	20	7	35	16	16	..
ANNO . . . . .	1948	9224	4753	4309	275	169	4471	4024	291	156	402	227	208	19

PROVINCIA

Gennaio . . . . .	130	862	482	399	63	20	380	309	58	13	42	22	20	2
Febbraio . . . . .	189	954	508	426	62	20	446	347	81	18	36	25	18	7
Marzo . . . . .	146	1054	522	419	86	17	532	439	72	21	52	28	26	2
Aprile . . . . .	152	966	487	396	73	18	479	394	60	25	29	20	17	3
Maggio . . . . .	139	806	430	361	52	17	376	306	57	13	26	17	15	2
Giugno . . . . .	151	634	322	254	53	15	312	256	44	12	31	15	11	4
Luglio . . . . .	79	619	322	270	39	13	297	240	41	16	33	20	12	8
Agosto . . . . .	97	586	294	241	47	6	292	235	49	8	34	21	14	1
Settembre . . . . .	116	577	295	255	35	5	282	238	27	17	19	14	12	1
Ottobre . . . . .	241	593	311	251	51	9	282	231	38	13	26	15	13	1
Novembre . . . . .	197	621	325	270	43	12	296	240	43	13	40	20	16	1
Dicembre . . . . .	137	666	349	289	48	12	317	265	42	10	33	14	11	1
ANNO . . . . .	1774	8938	4647	3831	652	164	4291	3500	612	179	401	231	185	1

PROVINCIA DI

Compartimento

PROVINCIA														
Gennaio . . . . .	400	1942	1016	823	126	67	926	742	132	52	107	58	51	7
Febbraio . . . . .	589	2091	1101	866	166	69	990	813	119	58	107	60	53	7
Marzo . . . . .	380	2418	1240	992	180	68	1178	949	172	57	76	44	36	8
Aprile . . . . .	525	2483	1303	1032	176	95	1180	943	152	85	91	55	49	6
Maggio . . . . .	366	2147	1111	880	156	75	1036	817	145	74	64	28	26	2
Giugno . . . . .	410	1646	851	642	146	63	795	616	136	43	54	28	24	4
Luglio . . . . .	305	1522	804	649	113	42	718	571	98	49	64	30	23	7
Agosto . . . . .	341	1507	789	610	129	50	718	589	92	37	63	34	28	6
Settembre . . . . .	307	1544	802	646	118	38	742	589	113	40	65	30	27	3
Ottobre . . . . .	458	1752	887	720	121	46	865	697	125	43	69	40	33	7
Novembre . . . . .	479	1726	868	715	117	36	858	703	115	40	74	44	34	10
Dicembre . . . . .	342	2008	1033	831	143	59	975	786	139	50	93	63	52	11
ANNO . . . . .	4902	22786	11805	9406	1691	708	10981	8815	1538	628	927	514	436	78

Compartimento

PROVINCIA														
Gennaio . . . . .	532	3216	1644	1234	333	77	1572	1185	315	72	177	107	77	30
Febbraio . . . . .	1095	3378	1718	1310	339	69	1600	1276	308	76	177	88	59	29
Marzo . . . . .	530	3673	1919	1447	398	74	1759	1356	330	73	180	105	64	41
Aprile . . . . .	693	3943	1712	1289	351	72	1631	1264	305	62	158	85	54	31
Maggio . . . . .	596	2994	1542	1174	300	68	1452	1109	278	65	155	98	52	46
Giugno . . . . .	549	2875	1439	1104	270	65	1436	1089	274	73	146	82	60	22
Luglio . . . . .	486	2964	1523	1171	298	59	1436	1102	265	69	134	87	70	17
Agosto . . . . .	458	3142	1606	1215	331	60	1536	1175	298	63	128	75	52	23
Settembre . . . . .	546	3088	1579	1214	293	72	1509	1134	314	61	167	101	69	32
Ottobre . . . . .	795	3177	1662	1249	341	72	1515	1140	320	55	164	89	59	30
Novembre . . . . .	616	3393	1614	1208	329	77	1689	1250	363	76	180	116	80	36
Dicembre . . . . .	533	3641	1910	1453	376	81	1731	1302	357	72	185	102	80	22
ANNO . . . . .	7429	38799	19873	15068	3959	846	18926	14382	3727	817	1951	1135	776	359

STATO CIVILE PER MESI.

Provincie.

MORTI			MORTI										MESI	
FEMMINE			TOTALE DEI MORTI	MASCHI					FEMMINE					
TOTALE	Legittime	Illegittime ed esposte		TOTALE	Celibi	Coniugati	Vedovi	Stato civile ignoto	TOTALE	Nubili	Coniugate	Vedove		Stato civile ignoto

DI MACERATA.

17	14	3	694	339	218	78	48	..	355	195	83	76	1	Gennaio
24	21	3	638	308	194	76	38	..	330	186	65	79	..	Febbraio
25	23	2	602	282	167	83	32	..	320	195	64	61	..	Marzo
18	14	4	543	263	168	66	29	..	280	174	59	47	..	Aprile
5	5	..	439	222	132	70	20	..	207	111	45	51	..	Maggio
18	11	2	319	160	90	51	19	..	159	89	34	36	..	Giugno
13	12	1	387	186	120	48	18	..	201	128	36	37	..	Luglio
10	10	..	492	226	158	43	25	..	236	177	52	37	..	Agosto
12	11	1	518	258	170	61	27	..	260	175	39	46	..	Settembre
10	9	1	520	268	170	67	31	..	252	156	54	42	..	Ottobre
9	9	..	433	212	106	64	42	..	221	96	62	63	..	Novembre
19	19	..	494	262	145	79	38	..	232	113	54	65	..	Dicembre
175	158	17	6069	2986	1838	786	362	..	3083	1795	647	640	1	ANNO

PESARO E URBINO.

20	17	3	649	342	227	69	46	..	307	181	61	65	..	Gennaio
11	6	5	704	330	227	56	47	..	374	235	71	68	..	Febbraio
24	19	5	757	386	232	94	40	..	371	215	87	69	..	Marzo
9	7	2	662	320	196	90	34	..	342	221	59	62	..	Aprile
9	7	2	496	250	146	65	39	..	246	153	52	41	..	Maggio
16	12	4	362	173	105	43	25	..	189	108	43	38	..	Giugno
13	11	2	472	230	147	58	25	..	242	163	44	35	..	Luglio
13	10	3	460	232	164	50	18	..	228	148	51	29	..	Agosto
5	2	3	483	254	169	49	36	..	229	166	35	28	..	Settembre
11	10	1	523	262	157	71	33	1	261	148	66	47	..	Ottobre
20	16	4	477	231	153	50	28	..	246	162	35	49	..	Novembre
19	16	3	601	316	219	57	40	..	285	179	57	49	..	Dicembre
170	133	37	6646	3326	2162	752	411	1	3320	2079	661	580	..	ANNO

dell' Umbria.

DI PERUGIA.

49	39	10	1446	754	490	163	101	..	692	410	128	153	1	Gennaio
47	37	10	1282	639	424	116	98	1	643	405	120	118	..	Febbraio
32	26	6	1285	669	438	145	86	..	616	364	147	105	..	Marzo
35	30	6	1104	564	371	129	64	..	540	318	126	96	..	Aprile
35	26	10	987	495	314	125	55	1	492	281	127	84	..	Maggio
26	17	9	840	451	268	125	57	1	389	232	93	64	..	Giugno
34	28	6	1021	530	356	118	55	1	491	329	86	76	..	Luglio
29	24	5	1137	601	426	107	68	..	536	344	114	78	..	Agosto
35	27	8	1125	558	390	114	54	..	567	390	112	65	..	Settembre
29	23	6	1220	608	403	130	75	..	612	382	129	101	..	Ottobre
30	23	7	1113	553	320	138	93	2	560	298	144	118	..	Novembre
30	24	6	1250	643	412	148	83	..	607	363	132	112	..	Dicembre
413	324	89	13810	7065	4612	1558	889	6	6745	4116	1458	1170	1	ANNO

del Lazio.

DI ROMA.

70	58	12	2429	1223	794	306	114	9	1206	708	214	283	1	Gennaio
89	53	36	2189	1190	765	313	101	11	999	613	180	205	1	Febbraio
75	58	17	2192	1164	749	290	118	7	1028	625	197	202	4	Marzo
73	54	19	1991	1091	741	247	98	5	900	496	214	189	1	Aprile
57	23	29	1854	1007	675	239	82	11	847	523	173	151	..	Maggio
64	48	16	1758	929	654	195	72	8	829	543	151	135	..	Giugno
47	35	12	2207	1155	857	210	73	15	1052	733	156	161	2	Luglio
53	36	17	2322	1193	877	224	82	10	1129	805	187	137	..	Agosto
66	44	22	2241	1165	833	220	99	13	1076	694	197	183	2	Settembre
75	49	26	2235	1229	842	278	96	13	1006	641	204	161	..	Ottobre
64	48	16	2068	1112	778	232	92	10	956	547	197	211	1	Novembre
83	54	19	2218	1185	795	258	124	8	1033	609	224	200	..	Dicembre
816	575	241	25704	13643	9360	3012	1151	120	12061	7537	2294	2218	12	ANNO

Anno 1887.

MESI	MATRIMONI	NATI										NATI —		
		TOTALE DEI NATI	MASCHI				FEMMINE				TOTALE DEI NATI-MORTI	MASCHI		
			TOTALE	Legittimi	Illegittimi riconosciuti da uno o da entrambi i genitori	Esposti ed illegittimi non riconosciuti	TOTALE	Legittime	Illegittime riconosciute da uno o da entrambi i genitori	Esposte ed illegittime non riconosciute		TOTALE	Legittimi	Illegittimi ed esposti
Gennaio . . . . .	219	1335	669	634	20	15	666	637	18	11	33	16	15	1
Febbraio . . . . .	290	1317	651	633	11	7	666	635	14	17	32	17	17	..
Marzo . . . . .	157	1761	902	873	21	8	859	830	16	13	31	17	17	..
Aprile . . . . .	172	1775	902	857	29	16	873	834	25	14	53	32	31	1
Maggio . . . . .	216	1825	973	925	35	13	852	811	24	17	52	30	30	..
Giugno . . . . .	270	1468	766	750	26	10	702	671	17	14	35	17	17	..
Luglio . . . . .	431	1280	637	600	24	13	613	605	27	11	33	20	19	1
Agosto . . . . .	345	1079	559	527	24	8	520	489	20	11	28	16	15	1
Settembre . . . . .	365	961	486	460	19	7	475	456	6	13	22	15	15	..
Ottobre . . . . .	299	980	483	457	20	6	497	463	21	13	30	14	12	2
Novembre . . . . .	300	1010	491	460	22	9	519	488	20	11	33	26	25	1
Dicembre . . . . .	362	1203	627	587	22	18	576	545	21	10	39	19	16	3
ANNO . . . . .	3426	15994	8146	7743	273	130	7848	7464	229	155	421	239	229	10

**Compartimento degli**

**PROVINCIA DI AQUILA**

Gennaio . . . . .	282	1387	738	713	9	16	649	627	7	15	35	22	21	1
Febbraio . . . . .	423	1524	794	765	11	18	730	716	7	7	31	16	16	..
Marzo . . . . .	250	1655	826	805	6	15	829	800	10	19	51	23	23	..
Aprile . . . . .	212	1413	717	694	4	19	696	674	8	14	45	23	22	1
Maggio . . . . .	251	1392	691	663	9	19	701	677	9	15	31	19	18	1
Giugno . . . . .	214	1164	589	567	4	18	575	554	11	10	30	21	21	..
Luglio . . . . .	164	1151	584	562	6	16	567	547	6	14	27	18	18	..
Agosto . . . . .	170	1095	578	559	8	11	517	501	7	9	44	26	24	2
Settembre . . . . .	231	1138	592	576	5	11	546	530	1	15	30	17	17	..
Ottobre . . . . .	262	1203	622	613	3	6	581	564	8	9	37	22	22	..
Novembre . . . . .	297	1200	599	587	3	9	601	583	6	12	45	25	25	..
Dicembre . . . . .	378	1320	662	641	6	15	658	632	8	18	42	29	29	..
ANNO . . . . .	3134	15642	7992	7745	74	173	7650	7405	88	157	448	261	256	5

**PROVINCIA**

Gennaio . . . . .	222	1223	597	576	14	7	626	597	13	16	39	15	13	2
Febbraio . . . . .	314	1403	698	675	9	14	705	678	6	21	44	26	24	2
Marzo . . . . .	239	1611	799	772	9	18	812	782	13	17	44	14	14	..
Aprile . . . . .	200	1480	768	740	13	15	712	689	7	16	52	28	26	2
Maggio . . . . .	242	1441	746	717	11	18	695	668	14	13	50	29	27	2
Giugno . . . . .	220	1286	650	622	16	12	636	599	19	18	42	24	24	..
Luglio . . . . .	153	1025	530	509	6	15	495	476	9	10	29	15	15	..
Agosto . . . . .	193	1008	499	473	13	13	509	494	4	11	38	22	18	4
Settembre . . . . .	206	1016	490	471	9	10	526	505	5	16	37	22	21	1
Ottobre . . . . .	276	1083	548	530	11	7	535	514	14	7	38	28	26	2
Novembre . . . . .	302	1143	574	556	8	10	569	542	6	21	46	22	22	..
Dicembre . . . . .	387	1282	671	652	9	10	611	586	9	16	65	38	38	..
ANNO . . . . .	2954	15001	7570	7293	128	149	7431	7130	119	182	524	283	268	15

**PROVINCIA**

Gennaio . . . . .	132	944	471	447	10	14	473	446	10	17	31	19	19	..
Febbraio . . . . .	232	1015	503	473	13	17	512	497	3	12	30	16	16	..
Marzo . . . . .	109	1198	647	608	13	26	551	519	9	23	33	20	20	..
Aprile . . . . .	143	1017	502	476	10	16	515	488	10	17	27	19	16	3
Maggio . . . . .	150	887	454	419	9	26	433	408	10	15	32	18	18	..
Giugno . . . . .	157	790	422	391	11	20	368	356	1	11	30	15	15	..
Luglio . . . . .	102	699	376	354	10	12	323	300	4	19	25	17	16	1
Agosto . . . . .	115	677	355	340	7	8	322	304	7	11	16	7	6	1
Settembre . . . . .	187	660	341	317	11	13	319	300	5	14	21	10	10	..
Ottobre . . . . .	229	783	400	382	6	12	383	364	7	12	30	16	16	..
Novembre . . . . .	306	795	403	385	8	10	392	377	3	12	32	17	17	..
Dicembre . . . . .	193	861	423	399	9	15	438	422	6	10	31	24	24	..
ANNO . . . . .	2055	10326	5297	4991	117	189	5029	4781	75	173	338	198	193	5

STATO CIVILE PER MESI.

Provincie.

MORTI			TOTALE DEI MORTI	MORTI											MESI
FEMMINE				MASCHI					FEMMINE						
TOTALE	Legittime	Illegittime ed esposte		TOTALE	Celibi	Coniugati	Vedovi	Stato civile ignoto	TOTALE	Nubili	Coniugate	Vedove	Stato civile ignoto		

**Abruzzi e Molise.**

**DEGLI ABRUZZI.**

17	16	1	1000	488	322	106	60	..	512	292	120	100	..	Gennaio
15	13	2	862	387	252	93	42	..	475	285	98	92	..	Febbraio
14	14	..	807	383	267	81	35	..	424	242	110	71	1	Marzo
21	20	1	807	409	272	90	47	..	398	256	83	59	..	Aprile
22	22	..	780	388	279	70	39	..	392	216	97	79	..	Maggio
18	18	..	748	375	258	93	24	..	373	234	91	48	..	Giugno
13	12	1	957	476	365	83	28	..	481	350	80	51	..	Luglio
12	10	2	1483	712	548	98	65	1	771	572	115	83	1	Agosto
7	6	1	1229	592	428	109	55	..	637	438	109	90	..	Settembre
16	14	2	1025	524	349	113	62	..	501	322	103	76	..	Ottobre
7	7	..	824	407	258	104	45	..	417	247	102	68	..	Novembre
20	17	3	970	466	322	95	49	..	504	312	106	86	..	Dicembre
182	169	13	11492	5607	3920	1135	551	1	5885	3766	1214	903	2	ANNO

**CAMPOBASSO.**

15	13	..	1291	629	402	154	69	4	662	395	131	136	..	Gennaio
13	14	..	988	514	341	125	45	2	474	283	99	92	..	Febbraio
28	26	2	978	495	297	147	50	1	483	271	118	93	1	Marzo
22	22	..	951	471	310	102	59	..	480	272	109	97	2	Aprile
12	11	1	874	446	281	126	39	..	428	249	113	65	1	Maggio
9	8	1	924	465	309	114	40	2	459	281	102	75	1	Giugno
9	9	..	1197	622	460	119	42	1	575	423	85	67	..	Luglio
18	16	2	2122	1066	839	158	69	..	1056	800	128	127	1	Agosto
13	13	..	1576	739	556	124	59	..	837	612	123	101	1	Settembre
15	14	1	1394	715	496	143	76	..	679	460	116	103	..	Ottobre
20	19	1	1088	552	358	145	49	..	536	345	73	118	..	Novembre
13	13	..	1091	547	353	132	61	1	544	321	109	113	1	Dicembre
187	178	9	14474	7261	5002	1589	659	11	7213	4712	1306	1187	8	ANNO

**DI CHIETI.**

24	23	1	960	465	294	116	52	3	495	296	105	93	1	Gennaio
18	17	1	810	399	253	93	44	9	411	244	84	80	3	Febbraio
30	27	3	737	375	226	91	53	5	362	192	90	77	3	Marzo
24	19	5	673	341	222	77	42	..	332	205	70	57	..	Aprile
21	20	1	601	312	192	87	33	..	289	170	63	55	1	Maggio
18	17	1	580	296	190	74	32	..	284	160	70	54	..	Giugno
14	14	..	912	449	315	104	30	..	463	312	92	59	..	Luglio
16	16	..	1234	616	456	109	51	..	618	409	121	88	..	Agosto
15	13	2	1118	528	356	122	50	..	590	382	113	94	1	Settembre
10	9	1	1083	492	323	125	43	1	591	387	110	94	..	Ottobre
24	22	2	840	407	265	93	48	1	433	248	102	83	..	Novembre
27	26	1	1073	529	352	125	52	..	544	319	127	98	..	Dicembre
241	223	18	10621	5209	3444	1216	530	19	5412	3324	1147	932	9	ANNO

**DI TERAMO.**

12	12	..	593	309	179	85	44	1	284	159	61	64	..	Gennaio
14	11	3	531	248	142	65	41	..	283	153	69	60	1	Febbraio
13	11	2	535	254	165	59	30	..	281	142	74	65	..	Marzo
8	8	..	428	218	121	68	29	..	210	125	41	44	..	Aprile
14	12	2	377	192	104	62	26	..	185	100	48	37	..	Maggio
15	14	1	396	182	110	53	19	..	214	104	68	42	..	Giugno
8	7	1	653	303	221	62	20	..	350	243	61	46	..	Luglio
9	7	2	696	369	268	68	33	..	327	221	49	57	..	Agosto
11	8	3	566	257	175	51	31	..	309	196	53	60	..	Settembre
14	13	1	521	262	162	70	29	1	259	160	55	44	..	Ottobre
15	15	..	581	283	167	75	40	1	298	171	75	52	..	Novembre
7	7	..	578	284	183	55	43	3	294	174	56	64	..	Dicembre
140	125	15	6455	3161	1997	773	385	6	3294	1948	710	635	1	ANNO



Anno 1887.

MESI	MATRIMONI	NATI										NATI -		
		TOTALE DEI NATI	MASCHI				FEMMINE				TOTALE DEL NATI-MORTI	MASCHI		
			TOTALE	Legittimi	Illegittimi riconosciuti da uno o da entrambi i genitori	Esposti ed illegittimi non riconosciuti	TOTALE	Legittime	Illegittime riconosciute da uno o da entrambi i genitori	Esposte ed illegittime non riconosciute		TOTALE	Legittimi	Illegittimi ed esposti
<b>Compartimento</b>														
<b>PROVINCIA DI</b>														
Gennaio . . . . .	287	1540	793	773	4	16	747	723	7	17	41	17	17	..
Febbraio . . . . .	392	1445	733	708	10	15	712	693	9	10	44	31	29	2
Marzo . . . . .	269	1334	674	655	5	14	660	642	9	9	35	20	18	2
Aprile . . . . .	221	1266	623	607	5	11	643	633	2	8	35	19	19	..
Maggio . . . . .	243	1257	657	637	8	12	600	575	7	18	27	16	16	..
Giugno . . . . .	221	1154	607	591	6	10	547	535	4	8	36	17	17	..
Luglio . . . . .	163	1280	702	683	3	16	578	565	4	9	35	24	23	1
Agosto . . . . .	205	1379	740	726	2	12	639	627	1	11	37	17	16	1
Settembre . . . . .	287	1464	730	714	3	13	734	719	4	11	61	35	34	1
Ottobre . . . . .	319	1551	803	781	8	14	748	727	7	9	45	27	26	1
Novembre . . . . .	297	1540	791	784	1	6	749	736	2	11	40	30	30	..
Dicembre . . . . .	532	1619	807	792	2	13	812	790	4	18	50	26	26	..
ANNO . . . . .	3436	16829	8660	8451	57	152	8169	7970	60	139	486	279	271	8
<b>PROVINCIA DI</b>														
Gennaio . . . . .	198	909	484	471	10	3	425	416	5	4	41	18	18	..
Febbraio . . . . .	263	957	493	478	10	5	464	446	11	7	45	33	32	1
Marzo . . . . .	125	901	452	438	8	6	449	437	8	4	33	20	20	..
Aprile . . . . .	141	885	481	471	6	4	404	392	9	3	32	26	24	2
Maggio . . . . .	142	833	450	440	4	6	383	369	10	4	21	10	10	..
Giugno . . . . .	135	797	420	411	6	3	377	368	4	5	18	10	10	..
Luglio . . . . .	76	775	391	384	4	3	384	379	3	2	26	11	11	..
Agosto . . . . .	86	800	394	380	8	6	406	397	3	6	23	14	13	1
Settembre . . . . .	149	856	416	406	5	5	440	429	9	2	18	9	9	..
Ottobre . . . . .	174	957	482	473	6	3	475	464	6	5	34	21	21	..
Novembre . . . . .	160	916	497	483	12	2	419	412	3	4	29	22	21	1
Dicembre . . . . .	233	954	494	483	9	2	460	454	4	2	36	23	22	1
ANNO . . . . .	1882	10540	5454	5318	88	48	5086	4963	75	48	356	217	211	6
<b>PROVINCIA</b>														
Gennaio . . . . .	568	2673	1401	1371	11	19	1272	1227	22	23	103	57	57	..
Febbraio . . . . .	658	2574	1347	1305	18	24	1227	1184	18	25	82	48	48	..
Marzo . . . . .	512	2507	1298	1244	19	35	1209	1164	18	27	80	49	48	1
Aprile . . . . .	394	2443	1288	1243	15	30	1155	1115	12	28	87	48	47	1
Maggio . . . . .	466	2395	1245	1196	22	28	1149	1101	19	29	97	52	52	..
Giugno . . . . .	471	2306	1233	1196	14	23	1073	1031	20	22	92	57	53	4
Luglio . . . . .	381	2328	1202	1165	20	17	1126	1088	12	26	91	45	44	1
Agosto . . . . .	370	2401	1279	1224	24	31	1122	1084	18	20	74	42	40	2
Settembre . . . . .	520	2483	1261	1221	26	14	1222	1180	16	26	91	50	46	4
Ottobre . . . . .	633	2711	1386	1353	12	21	1225	1282	20	23	97	57	57	..
Novembre . . . . .	750	2788	1440	1404	16	20	1348	1315	14	19	81	43	43	..
Dicembre . . . . .	730	2874	1443	1410	16	17	1431	1381	15	35	111	66	63	3
ANNO . . . . .	6453	30483	15824	15332	213	279	14659	14152	204	303	1086	614	598	16
<b>PROVINCIA</b>														
Gennaio . . . . .	607	3777	1986	1913	17	56	1791	1712	17	62	223	132	126	6
Febbraio . . . . .	785	3632	1843	1762	12	69	1789	1708	15	66	232	142	131	11
Marzo . . . . .	684	3473	1812	1730	33	49	1661	1586	22	53	190	101	95	6
Aprile . . . . .	605	3202	1679	1610	20	49	1523	1451	23	49	172	110	105	5
Maggio . . . . .	849	3029	1562	1487	25	50	1467	1403	17	47	186	101	92	9
Giugno . . . . .	819	2925	1475	1409	16	50	1450	1387	15	48	192	111	103	8
Luglio . . . . .	789	3071	1527	1455	25	47	1544	1469	21	54	159	77	74	3
Agosto . . . . .	739	3011	1519	1457	23	39	1492	1433	13	46	170	87	79	8
Settembre . . . . .	739	3018	1481	1409	24	48	1537	1476	17	44	186	108	103	5
Ottobre . . . . .	759	3480	1831	1773	15	43	1649	1582	18	49	195	103	101	2
Novembre . . . . .	843	3519	1787	1711	25	51	1732	1659	15	58	224	127	120	7
Dicembre . . . . .	873	3576	1760	1681	28	51	1816	1732	21	63	248	140	126	14
ANNO . . . . .	9091	39713	20262	19397	263	602	19451	18598	214	639	2377	1339	1255	84

STATO CIVILE PER MESI.

Province.

MORTI			MORTI											MESI
FEMMINE			TOTALE DEI MORTI	MASCHI					FEMMINE					
TOTALE	Legittime	Illegittime ed esposte		TOTALE	Celibi	Coniugati	Vedovi	Stato civile ignoto	TOTALE	Nubili	Coniugate	Vedove	Stato civile ignoto	

della Campania.

AVELLINO.

24	22	2	1199	626	379	190	57	..	573	330	135	108	..	Gennaio
19	13	..	1032	504	322	125	57	..	528	309	115	104	..	Febbraio
15	15	..	1048	529	355	129	45	..	519	332	90	97	..	Marzo
16	16	..	1030	529	378	102	49	..	501	336	82	83	..	Aprile
11	11	..	1074	529	385	107	37	..	545	390	81	74	..	Maggio
19	18	1	1078	526	399	103	24	..	552	380	88	84	..	Giugno
11	11	..	1322	679	546	100	33	..	643	491	93	59	..	Luglio
20	20	..	1790	880	727	111	42	..	910	690	118	102	..	Agosto
26	26	..	1684	827	606	170	50	1	857	613	164	80	..	Settembre
18	18	..	1379	701	534	116	50	1	678	476	123	79	..	Ottobre
10	10	..	1132	570	394	116	60	..	562	398	89	75	..	Novembre
24	24	..	1221	618	407	142	69	..	603	393	114	96	..	Dicembre
207	204	3	14989	7518	5432	1511	573	2	7471	5138	1292	1041	..	ANNO

BENEVENTO.

23	23	..	698	326	210	81	35	..	372	206	90	76	..	Gennaio
12	12	..	662	321	205	74	41	1	341	206	64	71	..	Febbraio
13	12	1	635	314	202	82	29	1	321	192	70	59	..	Marzo
6	6	..	563	272	165	70	37	..	291	160	67	64	..	Aprile
11	10	1	512	265	155	78	32	..	247	146	59	42	..	Maggio
8	8	..	518	254	174	61	19	..	264	169	49	46	..	Giugno
15	14	1	772	367	287	58	22	..	405	290	68	47	..	Luglio
9	9	..	1009	490	364	81	45	..	519	366	83	69	1	Agosto
9	9	..	854	418	311	85	22	..	436	305	65	68	..	Settembre
13	12	1	914	432	306	86	40	..	482	302	91	89	..	Ottobre
7	6	1	697	344	244	69	31	..	353	228	61	64	..	Novembre
13	13	..	709	358	226	88	44	..	351	224	68	59	..	Dicembre
139	134	5	8543	4161	2849	913	397	2	4382	2792	835	754	1	ANNO

DI CASERTA.

46	46	..	1934	1007	680	226	97	4	927	538	191	196	2	Gennaio
34	33	1	1599	795	548	175	70	2	804	462	161	180	1	Febbraio
31	30	1	1468	744	520	159	63	2	724	442	146	135	1	Marzo
39	39	..	1407	749	513	168	62	6	658	406	124	127	1	Aprile
45	42	3	1331	690	449	195	46	..	641	385	136	120	..	Maggio
35	34	1	1563	791	551	174	64	2	772	507	145	120	..	Giugno
46	41	5	2098	1077	822	206	46	3	1021	710	175	135	1	Luglio
32	30	2	2491	1267	962	233	71	1	1224	875	203	145	1	Agosto
41	40	1	2119	1140	792	282	62	4	979	621	212	144	2	Settembre
40	40	..	2017	1033	704	243	82	4	984	631	200	152	1	Ottobre
38	36	2	1790	852	557	205	88	2	938	552	208	178	..	Novembre
45	43	2	1944	1021	701	236	82	2	923	528	220	174	1	Dicembre
472	454	18	21761	11166	7797	2502	833	32	10595	6657	2121	1806	11	ANNO

DI NAPOLI.

91	82	9	2680	1322	811	345	160	6	1358	750	293	312	3	Gennaio
90	83	7	2580	1328	825	352	143	8	1252	703	282	262	5	Febbraio
89	80	9	2354	1239	790	335	110	4	1115	633	256	225	1	Marzo
62	60	2	2126	1040	614	308	116	2	1086	585	251	248	2	Aprile
85	76	9	1965	1026	605	321	93	7	939	548	238	150	3	Maggio
81	76	5	2399	1223	878	272	69	4	1176	760	221	192	3	Giugno
82	76	6	2783	1423	1032	286	97	8	1360	982	200	173	5	Luglio
83	79	4	3138	1593	1072	397	121	3	1545	1031	335	175	4	Agosto
78	75	3	2887	1458	902	437	115	4	1429	846	359	220	4	Settembre
92	84	8	2219	1095	701	291	96	7	1124	681	245	196	2	Ottobre
97	92	5	2089	1097	691	268	131	7	992	567	235	189	1	Novembre
108	102	6	2613	1360	893	337	127	3	1253	728	265	257	3	Dicembre
1038	965	73	29833	15204	9814	3949	1378	63	14629	8814	3180	2599	36	ANNO

Anno 1887.

MESI	MATRIMONI	NATI								NATI —				
		TOTALE DEI NATI	MASCHI				FEMMINE				TOTALE DEI NATI-MORTI	MASCHI		
			TOTALE	Legittimi	Illegittimi riconosciuti da uno o da entrambi i genitori	Esposti ed illegittimi non riconosciuti	TOTALE	Legittime	Illegittime riconosciute da uno o da entrambi i genitori	Esposte ed illegittime non riconosciute		TOTALE	Legittimi	Illegittimi ed esposti
Gennaio . . . . .	416	2043	1044	994	21	29	999	959	8	32	99	51	50	1
Febbraio . . . . .	571	1754	910	856	15	39	844	803	9	32	51	24	24	..
Marzo . . . . .	260	1848	962	890	18	54	886	816	24	46	89	48	44	4
Aprile . . . . .	319	1627	853	797	19	37	774	706	22	46	68	38	37	1
Maggio . . . . .	377	1610	834	774	9	51	776	725	12	39	72	46	46	..
Giugno . . . . .	350	1656	834	781	13	40	822	766	12	44	72	40	38	2
Luglio . . . . .	305	1720	880	823	18	39	840	779	12	49	62	32	31	1
Agosto . . . . .	272	1664	890	847	7	36	774	734	7	33	66	32	32	..
Settembre . . . . .	367	1884	993	947	8	38	891	831	12	48	69	37	35	2
Ottobre . . . . .	506	2056	1099	1049	15	35	957	909	10	38	69	43	42	1
Novembre . . . . .	454	2218	1113	1063	19	31	1105	1055	12	38	87	53	53	..
Dicembre . . . . .	505	2119	1034	987	11	36	1085	1030	13	42	65	38	37	1
ANNO . . . . .	4702	22199	11446	10808	173	465	10753	10113	153	487	869	482	469	13

PROVINCIA

Gennaio . . . . .	757	3537	1894	1842	13	39	1643	1600	13	30	129	62	59	3
Febbraio . . . . .	883	3115	1627	1585	7	35	1488	1440	13	35	110	54	53	1
Marzo . . . . .	274	2706	1385	1346	7	32	1321	1280	11	30	134	78	74	4
Aprile . . . . .	557	2733	1372	1334	11	27	1361	1312	16	33	116	64	62	2
Maggio . . . . .	614	2647	1321	1278	10	33	1326	1278	16	32	103	58	55	3
Giugno . . . . .	356	2391	1219	1181	8	30	1172	1122	11	39	107	63	62	1
Luglio . . . . .	394	2284	1168	1132	10	26	1116	1083	3	30	125	69	67	2
Agosto . . . . .	567	2350	1188	1155	12	21	1162	1137	9	16	126	75	75	..
Settembre . . . . .	675	2546	1267	1233	6	28	1279	1237	8	34	120	69	69	..
Ottobre . . . . .	564	2880	1469	1436	9	24	1411	1360	11	40	136	87	84	3
Novembre . . . . .	667	3263	1672	1620	10	42	1591	1538	18	35	149	85	80	5
Dicembre . . . . .	532	3004	1416	1363	15	38	1588	1529	14	45	156	94	89	5
ANNO . . . . .	6840	33456	16998	16505	118	375	16458	15916	143	399	1511	858	829	29

Compartimento

PROVINCIA DI

Gennaio . . . . .	384	1777	949	922	14	13	828	805	14	9	58	26	22	4
Febbraio . . . . .	434	1599	812	797	5	10	787	760	10	17	47	27	25	2
Marzo . . . . .	228	1420	684	664	8	12	736	729	1	6	53	37	34	3
Aprile . . . . .	240	1229	595	565	14	16	634	618	6	10	53	29	29	..
Maggio . . . . .	279	1177	586	571	4	11	591	578	5	8	42	28	27	1
Giugno . . . . .	214	1010	537	523	4	10	473	461	5	7	44	26	25	1
Luglio . . . . .	150	1107	567	547	10	10	540	524	5	11	43	19	19	..
Agosto . . . . .	183	1253	637	622	5	10	616	602	2	12	38	19	19	..
Settembre . . . . .	313	1235	657	643	4	10	578	551	9	18	47	26	24	2
Ottobre . . . . .	373	1486	778	754	13	11	708	684	8	16	63	39	37	2
Novembre . . . . .	364	1529	756	739	7	10	773	747	13	13	46	22	22	..
Dicembre . . . . .	306	1575	758	736	5	17	817	795	8	14	54	27	27	..
ANNO . . . . .	3468	16397	8316	8083	93	140	8081	7854	86	141	588	325	310	15

PROVINCIA

Gennaio . . . . .	319	2455	1317	1253	17	47	1138	1082	20	36	75	42	37	5
Febbraio . . . . .	489	2410	1250	1194	14	42	1160	1106	20	34	71	36	35	1
Marzo . . . . .	333	2240	1143	1090	17	36	1097	1044	13	40	56	24	22	2
Aprile . . . . .	411	2140	1061	1015	19	27	1079	1035	15	29	56	30	29	1
Maggio . . . . .	491	2012	1052	1011	10	31	960	916	10	34	56	32	29	3
Giugno . . . . .	310	1737	898	843	20	35	839	792	12	35	56	37	34	3
Luglio . . . . .	375	1660	850	814	6	30	810	768	15	27	53	32	31	1
Agosto . . . . .	579	1694	882	840	11	31	812	762	10	40	48	27	27	..
Settembre . . . . .	457	1734	865	820	13	32	869	828	14	27	52	27	23	4
Ottobre . . . . .	478	2048	1031	997	11	23	1017	976	10	31	62	19	19	..
Novembre . . . . .	571	2198	1096	1049	14	33	1102	1050	13	39	80	50	46	4
Dicembre . . . . .	463	2291	1126	1073	18	35	1165	1117	10	38	88	47	44	3
ANNO . . . . .	5276	24619	12571	11999	170	402	12048	11476	162	410	753	403	376	27

PROVINCIA

Gennaio . . . . .	319	2455	1317	1253	17	47	1138	1082	20	36	75	42	37	5
Febbraio . . . . .	489	2410	1250	1194	14	42	1160	1106	20	34	71	36	35	1
Marzo . . . . .	333	2240	1143	1090	17	36	1097	1044	13	40	56	24	22	2
Aprile . . . . .	411	2140	1061	1015	19	27	1079	1035	15	29	56	30	29	1
Maggio . . . . .	491	2012	1052	1011	10	31	960	916	10	34	56	32	29	3
Giugno . . . . .	310	1737	898	843	20	35	839	792	12	35	56	37	34	3
Luglio . . . . .	375	1660	850	814	6	30	810	768	15	27	53	32	31	1
Agosto . . . . .	579	1694	882	840	11	31	812	762	10	40	48	27	27	..
Settembre . . . . .	457	1734	865	820	13	32	869	828	14	27	52	27	23	4
Ottobre . . . . .	478	2048	1031	997	11	23	1017	976	10	31	62	19	19	..
Novembre . . . . .	571	2198	1096	1049	14	33	1102	1050	13	39	80	50	46	4
Dicembre . . . . .	463	2291	1126	1073	18	35	1165	1117	10	38	88	47	44	3
ANNO . . . . .	5276	24619	12571	11999	170	402	12048	11476	162	410	753	403	376	27

STATO CIVILE PER MESI.

Province.

MORTI			MORTI											MESI
FEMMINE			TOTALE DEI MORTI	MASCHI					FEMMINE					
TOTALE	Legittime	Illegittime ed esposte		TOTALE	Celibi	Coniugati	Vedovi	Stato civile ignoto	TOTALE	Nubili	Coniugate	Vedove	Stato civile ignoto	
48	47	1	1628	768	503	189	72	4	860	528	183	149	..	Gennaio
27	27	..	1361	687	467	153	66	1	674	435	112	127	..	Febbraio
41	34	7	1295	641	456	130	55	..	654	451	100	103	..	Marzo
30	28	2	1189	594	415	126	51	2	595	391	106	97	1	Aprile
26	24	2	1154	589	421	127	41	..	565	377	109	78	..	Maggio
32	31	1	1247	657	484	129	43	1	590	422	93	75	..	Giugno
30	30	..	1640	825	654	126	44	1	815	597	113	104	1	Luglio
34	34	..	1892	912	698	159	59	1	980	723	133	124	..	Agosto
52	32	..	1674	803	569	179	51	4	871	592	141	126	12	Settembre
26	26	..	1565	748	486	200	61	1	817	508	178	130	1	Ottobre
34	34	..	1334	663	427	173	63	..	671	400	135	135	1	Novembre
27	27	..	1316	623	402	158	62	1	693	432	152	108	1	Dicembre
387	374	13	17295	8510	5977	1849	668	16	8785	5856	1555	1356	18	ANNO

DI SALERNO.

delle Puglie.

BARI DELLE PUGLIE.

67	66	1	2590	1311	982	249	80	..	1279	924	191	163	1	Gennaio
56	56	..	2145	1076	798	215	63	..	1069	756	153	160	..	Febbraio
56	55	1	1991	999	724	208	66	1	992	713	146	133	..	Marzo
52	48	4	1755	932	681	176	75	..	823	595	119	109	..	Aprile
45	44	1	1694	858	644	167	47	..	836	609	116	111	..	Maggio
44	42	2	1961	970	744	177	48	1	991	737	139	115	..	Giugno
56	55	1	2156	1051	833	153	65	..	1105	860	129	116	..	Luglio
51	49	2	1990	979	759	169	51	..	1011	797	136	78	..	Agosto
51	51	..	1846	938	708	192	38	..	908	672	121	115	..	Settembre
49	48	1	1837	915	677	188	50	..	922	643	149	130	..	Ottobre
64	62	2	1674	826	594	172	59	1	848	561	161	125	1	Novembre
62	59	3	1751	878	639	173	61	..	878	597	153	128	..	Dicembre
635	635	18	23390	11728	8783	2239	703	3	11662	8464	1713	1483	2	ANNO

DI FOGGIA.

32	32	..	1793	912	580	269	63	..	881	581	155	145	..	Gennaio
20	16	4	1256	665	408	209	48	..	591	370	109	112	..	Febbraio
16	14	2	1180	641	371	222	46	2	539	343	96	98	2	Marzo
24	23	1	1132	612	367	206	39	..	520	327	89	104	..	Aprile
14	14	..	1040	605	403	162	40	..	435	321	67	47	..	Maggio
18	16	2	1200	654	460	161	33	..	546	412	67	67	..	Giugno
24	24	..	1569	796	661	113	22	..	773	610	89	74	..	Luglio
19	18	1	2029	1040	853	142	45	..	989	796	94	99	..	Agosto
21	20	1	1617	826	653	146	27	..	791	601	97	93	..	Settembre
24	24	..	1443	737	546	158	33	..	706	516	104	86	..	Ottobre
24	23	1	1183	663	455	169	39	..	520	354	96	70	..	Novembre
27	26	1	1344	717	487	191	39	..	627	434	84	109	..	Dicembre
263	250	13	16786	8868	6244	2148	474	2	7918	5665	1147	1104	2	ANNO

DI LECCE.

33	28	5	1854	948	610	257	80	1	906	592	160	153	1	Gennaio
35	32	3	1584	786	525	200	61	..	798	519	124	154	1	Febbraio
32	30	2	1539	799	550	192	56	1	740	494	125	121	..	Marzo
26	23	3	1458	765	522	185	58	..	693	433	131	128	1	Aprile
24	22	2	1332	673	463	170	39	1	659	448	117	94	..	Maggio
19	18	1	1463	757	545	172	40	..	706	491	101	114	..	Giugno
21	21	..	1621	862	642	179	41	..	759	564	103	92	..	Luglio
21	19	2	1594	771	596	144	31	..	823	601	121	101	..	Agosto
25	24	1	1388	714	524	147	43	..	674	492	92	89	1	Settembre
43	41	2	1464	751	563	137	50	1	713	506	113	94	..	Ottobre
30	27	3	1406	708	506	155	46	1	698	479	103	116	..	Novembre
41	39	2	1610	844	626	162	56	..	766	552	117	97	..	Dicembre
350	324	26	18313	9378	6672	2100	601	5	8935	6171	1407	1353	4	ANNO

TAVOLA II. — MOVIMENTO DELLO

Anno 1887.

MESI	MATRIMONI	NATI								NATI —				
		TOTALE DEI NATI	MASCHI				FEMMINE				TOTALE DEI NATI-MORTI	MASCHI		
			TOTALE	Legittimi	Illegittimi riconosciuti da uno o da entrambi i genitori	Esposti ed illegittimi non riconosciuti	TOTALE	Legittime	Illegittime riconosciute da uno o da entrambi i genitori	Esposte ed illegittime non riconosciute		TOTALE	Legittimi	Illegittimi ed esposti
Gennaio . . . . .	329	1953	998	993	27	38	955	896	19	40	90	52	50	2
Febbraio . . . . .	567	1764	893	856	15	22	871	812	24	35	78	46	45	1
Marzo . . . . .	286	1934	985	927	22	36	949	897	15	34	59	32	28	4
Aprile . . . . .	368	1434	753	706	13	34	681	639	15	27	56	30	30	..
Maggio . . . . .	318	1388	736	684	22	30	652	601	14	37	55	33	33	..
Giugno . . . . .	327	1350	739	695	11	33	611	579	12	20	61	35	35	..
Luglio . . . . .	215	1370	719	682	15	22	651	618	10	23	66	35	30	5
Agosto . . . . .	235	1526	784	746	14	24	742	702	11	29	52	28	25	3
Settembre . . . . .	374	1735	898	856	20	22	837	796	12	29	57	33	33	..
Ottobre . . . . .	479	1874	942	906	18	18	932	874	22	36	71	42	39	3
Novembre . . . . .	456	1973	1042	994	15	33	936	882	16	33	70	36	34	2
Dicembre . . . . .	415	1908	973	914	21	38	935	882	17	36	98	46	44	2
ANNO . . . . .	4369	20214	10462	9899	213	350	9752	9178	190	384	813	448	426	22

Compartimento  
PROVINCIA

MESI	MATRIMONI	NATI								NATI —				
		TOTALE DEI NATI	MASCHI				FEMMINE				TOTALE DEI NATI-MORTI	MASCHI		
			TOTALE	Legittimi	Illegittimi riconosciuti da uno o da entrambi i genitori	Esposti ed illegittimi non riconosciuti	TOTALE	Legittime	Illegittime riconosciute da uno o da entrambi i genitori	Esposte ed illegittime non riconosciute		TOTALE	Legittimi	Illegittimi ed esposti
Gennaio . . . . .	297	1496	789	727	30	32	707	655	26	26	33	23	20	3
Febbraio . . . . .	416	1489	787	734	24	29	702	656	22	24	33	21	20	1
Marzo . . . . .	272	1646	853	796	33	29	788	725	24	39	28	16	15	1
Aprile . . . . .	235	1534	804	752	20	32	730	689	17	24	30	23	20	3
Maggio . . . . .	294	1338	702	640	28	34	636	584	21	31	29	19	17	2
Giugno . . . . .	244	1191	592	550	16	26	599	545	26	28	19	10	7	3
Luglio . . . . .	246	1290	615	578	22	15	585	527	28	30	27	16	16	..
Agosto . . . . .	234	1257	665	619	27	19	592	551	13	28	23	16	15	1
Settembre . . . . .	365	1390	670	628	17	25	660	610	19	31	28	16	12	4
Ottobre . . . . .	395	1461	741	704	24	13	720	678	24	18	28	20	18	2
Novembre . . . . .	393	1624	867	801	39	27	757	712	30	15	23	14	12	2
Dicembre . . . . .	481	1594	756	694	27	35	838	774	33	31	37	28	22	6
ANNO . . . . .	3872	17160	8846	8223	307	316	8314	7706	283	325	338	222	194	28

Compartimento  
PROVINCIA DI

MESI	MATRIMONI	NATI								NATI —				
		TOTALE DEI NATI	MASCHI				FEMMINE				TOTALE DEI NATI-MORTI	MASCHI		
			TOTALE	Legittimi	Illegittimi riconosciuti da uno o da entrambi i genitori	Esposti ed illegittimi non riconosciuti	TOTALE	Legittime	Illegittime riconosciute da uno o da entrambi i genitori	Esposte ed illegittime non riconosciute		TOTALE	Legittimi	Illegittimi ed esposti
Gennaio . . . . .	268	1730	917	842	21	54	813	742	22	49	39	25	25	..
Febbraio . . . . .	358	1620	821	742	30	49	799	713	31	55	44	24	22	2
Marzo . . . . .	249	1651	838	738	36	64	813	724	34	55	40	21	20	1
Aprile . . . . .	326	1460	754	674	34	46	706	633	23	50	38	25	22	3
Maggio . . . . .	303	1387	734	649	40	45	653	579	31	43	29	19	15	4
Giugno . . . . .	254	1401	739	672	25	42	662	590	23	49	35	19	16	3
Luglio . . . . .	280	1409	730	660	26	44	679	594	25	60	36	23	18	5
Agosto . . . . .	336	1353	708	626	25	57	645	589	22	34	48	27	26	1
Settembre . . . . .	472	1408	704	636	31	37	704	630	28	46	29	17	14	3
Ottobre . . . . .	537	1658	842	752	37	53	816	738	33	45	32	16	14	2
Novembre . . . . .	414	1682	888	794	30	64	794	726	22	46	42	23	20	3
Dicembre . . . . .	417	1557	782	682	38	62	775	711	25	39	54	31	30	1
ANNO . . . . .	4214	18316	9457	8467	373	617	8859	7969	319	571	466	270	242	28

PROVINCIA DI

MESI	MATRIMONI	NATI								NATI —				
		TOTALE DEI NATI	MASCHI				FEMMINE				TOTALE DEI NATI-MORTI	MASCHI		
			TOTALE	Legittimi	Illegittimi riconosciuti da uno o da entrambi i genitori	Esposti ed illegittimi non riconosciuti	TOTALE	Legittime	Illegittime riconosciute da uno o da entrambi i genitori	Esposte ed illegittime non riconosciute		TOTALE	Legittimi	Illegittimi ed esposti
Gennaio . . . . .	310	1532	813	747	14	52	719	673	14	32	59	34	31	3
Febbraio . . . . .	409	1484	782	723	19	40	702	648	17	37	55	32	30	2
Marzo . . . . .	192	1533	777	723	14	40	756	694	15	47	31	18	17	1
Aprile . . . . .	209	1305	677	628	17	32	628	576	8	44	41	24	22	2
Maggio . . . . .	250	1262	640	588	16	36	622	573	14	35	31	17	16	1
Giugno . . . . .	217	1134	572	538	9	25	562	523	14	27	35	20	18	2
Luglio . . . . .	260	1154	593	553	13	27	561	523	10	28	41	26	24	2
Agosto . . . . .	250	1152	610	574	12	24	542	501	10	31	59	33	31	2
Settembre . . . . .	322	1204	624	576	15	33	580	543	13	24	48	25	24	1
Ottobre . . . . .	301	1355	698	654	12	32	657	613	13	31	63	31	27	4
Novembre . . . . .	352	1439	739	685	18	36	700	656	4	40	38	25	23	2
Dicembre . . . . .	292	1532	787	731	13	43	745	698	6	41	60	36	32	4
ANNO . . . . .	3364	16086	8312	7720	172	420	7774	7219	138	417	561	321	295	26

PROVINCIA DI

STATO CIVILE PER MESI.

Province.

MORTI			MORTI											MESI
FEMMINE			TOTALE DEI MORTI	MASCHI					FEMMINE					
TOTALE	Legittime	Illegittime ed esposte		TOTALE	Celibi	Coniugati	Vedovi	Stato civile ignoto	TOTALE	Nubili	Coniugate	Vedove	Stato civile ignoto	

della Basilicata.

DI POTENZA.

38	35	3	1951	1056	658	309	89	..	875	529	174	172	..	Gennaio
32	32	..	1590	851	543	244	64	..	739	461	130	148	..	Febbraio
27	23	4	1556	818	550	214	54	..	738	464	142	132	..	Marzo
26	25	1	1403	729	441	234	54	..	674	420	123	130	1	Aprile
22	22	..	1299	663	420	185	58	..	636	401	130	105	..	Maggio
26	24	2	1409	750	507	190	52	1	659	447	114	96	2	Giugno
31	30	1	1837	949	747	155	46	1	858	668	112	108	..	Luglio
24	23	1	2267	1119	851	221	47	..	1148	820	174	153	1	Agosto
24	23	1	1997	1000	766	184	49	1	997	717	156	123	1	Settembre
26	28	1	1868	931	700	178	53	..	937	662	130	145	..	Ottobre
34	32	2	1592	819	541	221	55	2	773	527	131	115	..	Novembre
52	48	4	1559	795	551	194	50	..	764	492	113	159	..	Dicembre
365	345	20	20308	10480	7275	2529	671	5	9828	6608	1629	1586	5	ANNO

delle Calabrie.

CATANZARO.

10	10	..	1287	702	413	213	76	..	585	332	107	146	..	Gennaio
12	11	1	1003	538	358	139	41	..	465	270	83	112	..	Febbraio
12	11	1	959	497	309	143	43	2	442	260	82	100	..	Marzo
7	6	1	958	493	307	139	45	2	465	276	91	98	..	Aprile
10	9	1	803	440	287	122	30	1	363	223	73	67	..	Maggio
9	8	1	789	413	288	97	27	1	376	229	72	74	1	Giugno
11	10	1	1039	527	393	99	33	2	512	365	76	71	..	Luglio
7	7	..	1322	647	492	117	32	6	675	504	87	83	1	Agosto
12	9	3	1062	478	356	87	35	..	584	420	77	86	1	Settembre
8	8	..	1142	588	404	141	42	1	554	358	99	96	1	Ottobre
9	8	1	1078	556	358	147	51	..	522	316	87	119	..	Novembre
9	9	..	1111	578	380	142	55	1	533	316	96	120	1	Dicembre
115	106	10	12533	6457	4345	1586	510	16	6076	3869	1030	1172	5	ANNO

DI COSENZA.

14	14	..	1030	528	330	142	54	2	502	268	110	124	..	Gennaio
20	17	3	904	440	276	120	42	2	464	260	85	119	..	Febbraio
19	18	1	931	466	311	117	37	1	465	286	84	95	..	Marzo
13	11	2	916	461	301	130	30	..	455	262	101	92	..	Aprile
10	9	1	837	400	281	92	27	..	437	265	79	93	..	Maggio
16	13	3	862	417	272	103	42	..	445	285	85	75	..	Giugno
13	11	2	1143	568	442	101	25	..	575	418	83	73	1	Luglio
21	18	3	1414	663	520	100	43	..	751	556	110	85	..	Agosto
12	11	1	1239	631	489	104	38	..	608	417	95	95	1	Settembre
16	15	1	1160	587	409	127	51	..	573	374	102	97	..	Ottobre
19	17	2	1071	539	346	143	49	1	532	325	94	113	..	Novembre
23	22	1	1090	531	355	142	32	2	559	322	113	124	..	Dicembre
196	176	20	12597	6231	4332	1421	470	8	6366	4038	1141	1185	2	ANNO

REGGIO DI CALABRIA.

25	22	3	1096	543	368	132	43	..	553	354	78	121	..	Gennaio
23	21	2	777	419	282	88	49	..	358	229	64	65	..	Febbraio
13	12	1	695	343	222	83	34	4	352	195	61	96	..	Marzo
17	17	..	632	322	209	89	24	..	310	169	67	74	..	Aprile
14	13	1	619	318	208	86	24	..	301	182	57	62	..	Maggio
15	14	1	607	319	212	90	16	1	288	189	52	47	..	Giugno
15	15	..	943	486	359	105	21	1	457	318	73	66	..	Luglio
26	24	2	1163	600	463	101	36	..	563	387	88	88	..	Agosto
23	21	2	955	484	337	120	25	2	471	311	103	56	1	Settembre
32	28	4	1060	529	347	133	49	..	531	322	118	91	..	Ottobre
13	13	..	850	407	258	111	38	..	443	287	74	81	1	Novembre
24	23	1	844	427	287	102	37	1	417	273	67	77	..	Dicembre
240	223	17	10241	5197	3552	1240	396	9	5044	3216	902	924	2	ANNO



TAVOLA II. — MOVIMENTO DELLO

Anno 1887.

MESI	MATRIMONI	NATI										NATI —			
		TOTALE DEI NATI	MASCHI				FEMMINE				TOTALE DEI NATI-MORTI	MASCHI			
			TOTALE	Legittimi	Illegittimi riconosciuti da uno o da entrambi i genitori	Esposti ed illegittimi non riconosciuti	TOTALE	Legittime	Illegittime riconosciute da uno o da entrambi i genitori	Esposte ed illegittime non riconosciute		TOTALE	Legittimi	Illegittimi ed esposti	
Compartimento															
PROVINCIA DI															
Gennaio . . . . .	210	1427	777	740	14	23	650	612	9	29	42	26	25	1	
Febbraio . . . . .	236	1380	719	678	9	32	661	625	11	25	34	16	14	2	
Marzo . . . . .	117	1179	599	572	9	18	580	544	14	22	38	19	17	2	
Aprile . . . . .	170	1020	534	499	13	22	486	465	7	14	30	15	14	1	
Maggio . . . . .	160	1015	523	489	8	26	492	468	7	17	21	10	10	..	
Giugno . . . . .	153	922	474	446	13	15	448	413	5	30	38	27	26	1	
Luglio . . . . .	100	980	496	468	11	17	484	448	12	24	32	13	12	1	
Agosto . . . . .	105	1043	542	516	3	23	501	472	6	23	35	15	14	1	
Settembre . . . . .	181	1031	530	507	10	13	501	465	10	26	33	14	12	2	
Ottobre . . . . .	196	1213	607	569	15	23	606	573	11	22	31	16	15	1	
Novembre . . . . .	203	1116	581	549	10	22	585	504	9	22	29	16	16	..	
Dicembre . . . . .	133	1068	548	495	21	32	520	493	13	14	36	25	25	..	
ANNO . . . . .	1964	13394	6930	6528	136	266	6464	6082	114	268	399	212	200	12	
PROVINCIA															
Gennaio . . . . .	467	2672	1475	1365	60	50	1197	1126	27	44	79	52	46	6	
Febbraio . . . . .	584	2348	1255	1174	44	37	1093	1001	25	67	80	47	44	3	
Marzo . . . . .	232	2203	1143	1063	32	48	1060	994	21	45	66	38	33	5	
Aprile . . . . .	345	2004	991	925	28	38	1013	944	26	43	60	39	33	6	
Maggio . . . . .	292	2106	1088	997	41	50	1018	928	35	55	70	41	36	5	
Giugno . . . . .	317	1706	894	826	34	34	812	763	18	31	72	44	44	..	
Luglio . . . . .	338	2016	1025	956	29	40	991	930	20	41	91	53	49	4	
Agosto . . . . .	185	1897	966	908	29	29	931	860	26	45	101	59	59	..	
Settembre . . . . .	315	2059	1010	940	33	37	1049	987	27	35	79	45	42	3	
Ottobre . . . . .	409	2086	1108	1025	37	46	978	900	27	51	79	50	45	5	
Novembre . . . . .	541	2330	1199	1123	42	34	1131	1049	39	43	81	47	46	1	
Dicembre . . . . .	355	2221	1130	1046	39	45	1091	1021	22	48	80	47	44	3	
ANNO . . . . .	4380	25648	13284	12348	448	488	12364	11503	313	548	938	562	521	41	
PROVINCIA															
Gennaio . . . . .	260	1602	872	806	39	27	730	676	22	32	43	27	24	3	
Febbraio . . . . .	298	1580	826	754	45	27	754	684	27	43	42	25	21	4	
Marzo . . . . .	141	1383	723	655	38	30	660	599	25	36	53	30	26	4	
Aprile . . . . .	256	1214	617	568	28	21	597	533	29	35	51	34	30	4	
Maggio . . . . .	124	1313	683	624	30	29	630	572	26	32	45	24	22	2	
Giugno . . . . .	200	1192	639	587	24	28	553	508	21	24	38	24	24	..	
Luglio . . . . .	146	1134	609	557	24	28	525	474	18	35	52	33	29	4	
Agosto . . . . .	95	1122	554	499	32	23	568	517	25	26	64	35	33	2	
Settembre . . . . .	167	1311	652	594	35	23	659	608	22	29	51	34	30	4	
Ottobre . . . . .	240	1345	695	642	33	20	650	579	32	39	45	25	21	4	
Novembre . . . . .	263	1354	689	645	23	21	665	615	18	32	44	21	19	2	
Dicembre . . . . .	147	1312	633	588	20	25	679	626	28	25	38	23	17	6	
ANNO . . . . .	2317	15862	8192	7519	371	302	7670	6991	293	386	566	335	296	39	
PROVINCIA															
Gennaio . . . . .	350	1595	875	811	27	37	730	658	30	32	50	32	30	2	
Febbraio . . . . .	443	1880	978	909	31	38	902	829	28	45	39	17	16	1	
Marzo . . . . .	260	1920	942	849	45	48	978	872	47	59	37	22	21	1	
Aprile . . . . .	320	1741	902	824	37	41	839	777	22	40	36	20	18	2	
Maggio . . . . .	313	1656	827	750	41	36	829	762	33	34	38	22	21	1	
Giugno . . . . .	310	1445	728	655	33	40	717	670	19	28	27	15	14	1	
Luglio . . . . .	396	1444	721	661	27	33	723	658	25	40	28	17	16	1	
Agosto . . . . .	346	1521	775	723	27	25	746	686	34	26	35	22	21	1	
Settembre . . . . .	324	1486	753	703	22	28	733	655	35	43	40	21	21	..	
Ottobre . . . . .	272	1639	831	771	25	35	808	747	23	38	43	22	20	2	
Novembre . . . . .	392	1647	833	774	27	32	814	741	28	45	46	22	20	2	
Dicembre . . . . .	347	1657	829	759	36	34	828	749	32	47	55	27	25	2	
ANNO . . . . .	4073	19631	9994	9189	378	427	9637	8804	356	477	474	259	243	16	

STATO CIVILE PER MESI.

Provincie.

MORTI			MORTI											MESI
FEMMINE			TOTALE DEI MORTI	MASCHI					FEMMINE					
TOTALE	Legittime	Illegittime ed esposte		TOTALE	Cellibi	Contugati	Vedovi	Stato civile ignoto	TOTALE	Nubili	Contugate	Vedove	Stato civile ignoto	

della Sicilia.

CALTANISSETTA.

16	16	..	749	406	295	88	22	1	343	243	50	50	..	Gennaio
18	18	..	587	304	211	75	17	1	283	187	33	62	1	Febbraio
19	17	..	594	295	211	63	19	..	301	198	60	42	1	Marzo
15	13	2	560	295	202	72	19	..	267	192	29	46	..	Aprile
11	11	..	514	254	173	66	15	..	260	199	35	26	..	Maggio
11	11	..	532	265	214	43	6	2	267	200	41	25	1	Giugno
19	19	..	1091	509	430	62	16	1	582	457	61	63	1	Luglio
20	20	..	1377	681	557	102	20	2	696	524	84	87	1	Agosto
19	17	2	990	476	363	83	26	4	514	381	72	61	..	Settembre
15	13	2	820	411	297	99	15	..	409	283	63	62	1	Ottobre
13	13	..	640	336	224	89	23	..	304	206	44	54	..	Novembre
11	10	1	589	299	187	88	24	..	290	188	43	59	..	Dicembre
187	178	9	9043	4527	3364	930	222	11	4516	3258	615	637	6	ANNO

DI CATANIA.

27	24	3	1437	699	447	203	47	2	738	479	102	157	..	Gennaio
33	30	3	1161	571	361	156	51	3	590	362	113	114	1	Febbraio
28	25	3	1251	650	437	171	39	3	601	388	106	104	3	Marzo
21	20	1	1111	547	377	139	31	..	564	405	70	89	..	Aprile
29	26	3	1231	635	451	123	30	1	596	430	71	95	..	Maggio
28	28	..	1337	706	562	114	29	1	631	470	78	83	..	Giugno
38	35	3	3174	1595	1220	313	56	6	1579	1122	274	177	6	Luglio
42	35	7	3315	1653	1189	403	59	2	1662	1107	349	204	2	Agosto
34	33	1	1952	977	689	224	61	3	975	637	188	149	1	Settembre
29	27	2	1424	733	530	155	46	2	691	478	112	101	..	Ottobre
34	30	4	1208	567	374	143	47	3	641	450	96	95	..	Novembre
33	31	2	1224	589	408	138	43	..	635	440	98	96	1	Dicembre
376	344	32	19825	9922	7075	2282	539	26	9903	6768	1657	1464	14	ANNO

DI GIRGENTI.

16	13	3	754	356	227	93	36	..	398	257	67	74	..	Gennaio
17	14	3	705	342	241	84	17	..	363	232	50	81	..	Febbraio
23	20	3	639	325	224	72	29	..	314	200	58	56	..	Marzo
17	12	5	679	350	252	83	14	1	329	227	51	51	..	Aprile
21	20	1	637	347	247	84	15	1	290	186	52	52	..	Maggio
14	11	3	659	317	243	64	10	..	342	252	48	42	..	Giugno
19	15	4	1234	589	491	79	18	1	645	502	66	77	..	Luglio
29	26	3	1605	793	639	123	29	2	812	655	80	77	..	Agosto
17	16	1	1305	578	451	102	24	1	727	554	92	81	..	Settembre
20	18	2	1268	605	442	126	36	1	663	452	107	104	..	Ottobre
23	20	3	879	453	305	118	29	1	426	291	56	79	..	Novembre
15	12	3	970	490	343	114	32	1	480	332	67	80	1	Dicembre
231	197	34	11334	5545	4105	1142	289	9	5789	4140	794	854	1	ANNO

DI MESSINA.

18	17	1	1153	588	377	137	72	2	565	329	123	112	1	Gennaio
22	19	3	967	457	302	106	49	..	510	320	90	100	..	Febbraio
15	13	2	966	474	298	132	44	..	492	300	99	93	..	Marzo
16	13	3	929	458	312	110	36	..	471	282	84	105	..	Aprile
16	14	2	814	395	279	89	24	3	419	260	76	83	..	Maggio
12	11	1	865	443	329	79	35	..	422	294	71	57	..	Giugno
11	11	..	1156	605	488	85	32	..	551	447	50	54	..	Luglio
13	12	1	1393	686	499	128	48	11	707	530	100	74	3	Agosto
19	17	2	2147	1173	402	171	52	548	974	345	118	88	423	Settembre
21	20	1	1090	523	319	140	39	25	567	327	130	88	22	Ottobre
24	22	2	833	407	259	99	49	..	426	285	66	75	..	Novembre
28	27	1	797	394	265	88	41	..	403	236	87	80	..	Dicembre
215	196	19	13110	6603	4129	1364	521	589	6507	3955	1094	1009	449	ANNO

TAVOLA II. — MOVIMENTO DELLO

Anno 1887.

MESI	MATRIMONI	NATI										NATI -		
		TOTALE DEI NATI	MASCHI				FEMMINE				TOTALE DEI NATI-MORTI	MASCHI		
			Totale	Legittimi	Illegittimi riconosciuti da uno o da entrambi i genitori	Esposti ed illegittimi non riconosciuti	TOTALE	Legittime	Illegittime riconosciute da uno o da entrambi i genitori	Esposte ed illegittime non riconosciute		TOTALE	Legittimi	Illegittimi ed esposti
Gennaio	579	3102	1696	1627	33	36	1406	1320	31	55	82	53	51	2
Febbraio	708	2770	1413	1350	27	36	1357	1301	30	26	66	34	31	3
Marzo	309	2656	1379	1320	30	29	1277	1211	31	35	85	46	43	3
Aprile	566	2366	1257	1184	35	38	1109	1044	33	32	83	46	42	4
Maggio	276	2351	1248	1186	26	36	1103	1058	21	44	85	50	49	1
Giugno	465	2246	1134	1072	30	32	1112	1051	24	37	75	44	44	..
Luglio	301	2284	1143	1084	26	33	1141	1072	21	48	63	37	33	4
Agosto	185	2354	1255	1191	32	32	1099	1059	25	35	59	31	29	2
Settembre	455	2266	1185	1140	16	29	1081	1019	26	36	61	29	26	3
Ottobre	688	2458	1222	1161	26	35	1238	1171	33	32	75	49	46	3
Novembre	609	2635	1358	1288	46	24	1277	1215	28	34	84	50	45	5
Dicembre	484	2519	1266	1196	37	39	1253	1195	21	37	55	35	33	2
ANNO	5665	30007	15556	14793	364	399	14451	13676	324	451	873	594	472	32

PROVINCIA

Gennaio	301	1991	1078	990	22	66	913	849	12	52	46	24	23	1
Febbraio	320	1730	886	820	10	56	844	768	12	64	47	21	18	3
Marzo	260	1513	789	725	9	55	724	655	14	55	42	22	21	1
Aprile	393	1444	732	669	13	50	712	656	11	45	42	19	19	..
Maggio	177	1400	726	670	13	43	674	622	6	46	41	23	22	1
Giugno	298	1151	589	531	18	40	562	509	9	44	34	16	16	..
Luglio	201	1182	618	562	17	39	564	500	7	57	39	25	20	5
Agosto	208	1265	664	600	16	48	601	537	13	51	26	14	11	3
Settembre	177	1338	703	646	22	35	635	586	10	39	41	22	20	2
Ottobre	236	1500	785	726	16	43	715	648	16	51	37	21	21	..
Novembre	233	1582	773	712	12	49	809	746	10	53	33	17	16	1
Dicembre	286	1534	716	655	14	47	818	756	16	46	42	22	22	..
ANNO	3020	17630	9059	8306	182	571	8571	7832	136	603	470	246	229	17

PROVINCIA

Gennaio	256	1463	755	730	8	17	708	676	6	26	36	24	20	4
Febbraio	408	1194	606	584	8	14	588	572	2	14	22	8	6	2
Marzo	64	1107	542	522	7	13	565	509	8	18	23	16	14	2
Aprile	323	902	486	466	6	14	416	405	4	7	21	14	14	..
Maggio	53	975	491	460	12	19	484	458	10	16	20	15	15	..
Giugno	208	862	436	423	4	9	426	399	8	19	11	5	5	..
Luglio	175	871	417	399	4	14	454	430	8	16	20	12	12	..
Agosto	42	855	457	435	11	11	398	376	6	16	30	17	17	..
Settembre	175	1007	517	499	9	9	490	472	4	14	25	14	14	..
Ottobre	188	1179	598	567	9	22	581	547	9	25	28	17	17	..
Novembre	314	1233	629	609	8	12	604	571	15	18	28	20	17	3
Dicembre	79	1210	594	573	9	12	616	599	5	12	30	20	20	..
ANNO	2285	12858	6528	6267	95	166	6330	6044	85	201	294	182	171	11

Compartimento

PROVINCIA

Gennaio	232	1651	829	713	103	13	822	716	90	16	37	23	20	3
Febbraio	291	1515	760	667	80	13	755	664	77	14	30	21	19	2
Marzo	211	1519	756	673	67	16	763	662	84	17	32	23	19	4
Aprile	220	1161	537	478	51	8	624	560	55	9	28	11	10	1
Maggio	236	999	528	465	49	14	471	411	48	12	22	13	12	1
Giugno	216	970	480	418	54	8	490	422	59	9	26	14	10	4
Luglio	187	1114	572	498	63	16	542	475	53	14	22	13	10	3
Agosto	226	1127	589	509	67	13	538	472	53	13	31	15	14	1
Settembre	318	1267	674	605	55	14	593	509	66	18	39	23	22	1
Ottobre	359	1303	699	624	63	12	604	534	57	13	32	20	20	..
Novembre	397	1407	736	655	66	15	671	587	67	17	30	15	15	..
Dicembre	302	1476	744	670	57	17	732	638	73	21	52	33	26	7
ANNO	3195	15509	7904	6970	775	159	7605	6650	782	173	381	224	197	27

**STATO CIVILE PER MESI.**

**Provincie.**

MORTI			MORTI											M E S I
F E M M I N E			T O T A L E D E I M O R T I	M A S C H I					F E M M I N E					
T O T A L E	Legittime	Illegittime ed esposte		T O T A L E	Celibi	Coniugati	Vedovi	Stato civile ignoto	T O T A L E	Nubili	Coniugate	Vedove	Stato civile ignoto	
29	27	2	1556	790	482	224	79	5	766	426	152	181	7	Gennaio
32	30	2	1405	684	407	199	65	13	721	411	135	174	1	Febbraio
39	37	2	1428	728	472	174	72	10	700	419	132	142	7	Marzo
37	36	1	1413	746	485	188	68	5	667	405	142	117	3	Aprile
35	31	4	1333	671	466	156	46	3	662	434	116	112	..	Maggio
31	30	1	1433	755	543	152	46	14	678	487	101	84	6	Giugno
26	20	6	2068	1005	784	154	55	12	1063	808	148	103	4	Luglio
28	25	3	2537	1252	944	213	73	22	1285	914	194	166	11	Agosto
32	32	..	1895	930	679	183	53	15	965	661	182	118	4	Settembre
26	25	1	1548	724	490	172	45	17	824	537	149	129	9	Ottobre
34	31	3	1333	621	408	145	45	23	712	417	119	144	32	Novembre
20	19	1	1452	714	480	157	52	25	738	460	130	123	25	Dicembre
309	343	26	19401	9620	6640	2117	699	164	9781	6379	1700	1593	109	ANNO

**DI PALERMO.**

22	21	1	847	449	292	123	34	..	398	250	71	77	..	Gennaio
23	24	2	709	354	240	88	24	2	355	223	66	66	..	Febbraio
21	17	3	602	292	208	67	17	..	310	206	56	48	..	Marzo
23	23	..	589	301	208	73	20	..	288	179	58	51	..	Aprile
13	18	..	654	311	242	52	17	..	343	233	54	56	..	Maggio
13	16	2	830	450	360	76	14	..	380	280	58	42	..	Giugno
14	12	2	1258	644	499	119	25	1	614	442	101	71	..	Luglio
12	10	2	1215	587	439	130	18	..	628	453	87	88	..	Agosto
19	17	2	825	379	278	81	18	2	446	344	60	42	..	Settembre
16	15	1	832	406	308	82	16	..	426	325	46	55	..	Ottobre
16	14	2	626	330	215	89	26	..	296	194	55	47	..	Novembre
20	19	1	635	313	207	79	26	1	322	216	58	48	..	Dicembre
224	206	18	9622	4816	3496	1059	255	6	4806	3345	770	691	..	ANNO

**DI TRAPANI.**

12	12	..	684	373	226	107	38	2	311	192	62	57	..	Gennaio
14	13	1	577	312	183	104	25	..	265	168	49	48	..	Febbraio
7	7	..	503	243	155	72	16	..	260	162	42	56	..	Marzo
7	7	..	525	272	165	83	24	..	253	148	44	61	..	Aprile
5	5	..	457	250	154	78	18	..	207	128	40	39	..	Maggio
6	6	..	577	292	208	64	20	..	285	193	38	54	..	Giugno
8	8	..	1119	565	445	99	20	1	554	417	75	62	..	Luglio
13	12	1	1319	677	519	129	29	..	642	501	71	70	..	Agosto
11	10	1	1178	558	398	130	30	..	620	423	116	81	..	Settembre
11	10	1	867	456	322	105	29	..	411	287	63	61	..	Ottobre
8	8	..	633	326	220	90	16	..	307	209	57	41	..	Novembre
10	9	1	721	385	264	90	31	..	341	230	55	56	..	Dicembre
112	107	5	9165	4709	3259	1151	296	3	4456	3058	712	686	..	ANNO

**della Sardegna.**

**DI CAGLIARI.**

14	11	3	1249	656	381	177	94	4	593	306	141	142	4	Gennaio
9	7	2	1064	531	286	163	73	9	533	275	112	138	8	Febbraio
9	6	3	883	466	263	152	45	6	417	220	92	104	1	Marzo
17	16	1	808	404	221	133	48	2	404	216	98	90	..	Aprile
9	8	1	781	422	239	142	40	1	359	205	83	71	..	Maggio
12	10	2	675	351	203	112	34	2	324	170	74	80	..	Giugno
9	9	..	1009	510	365	112	30	3	499	346	91	62	..	Luglio
15	15	..	1345	671	488	129	45	11	674	467	116	91	..	Agosto
15	13	3	1330	695	504	143	42	6	635	426	109	97	3	Settembre
12	11	1	1289	656	455	145	47	9	633	380	133	120	..	Ottobre
15	14	1	1032	555	327	163	59	6	477	265	113	99	..	Novembre
19	19	..	896	459	269	126	59	5	437	220	109	106	2	Dicembre
157	139	18	12361	6376	4001	1697	614	64	5985	3496	1271	1200	18	ANNO

Anno 1887.

MESI	MATRIMONI	NATI										NATI —		
		TOTALE DEI NATI	MASCHI				FEMMINE				TOTALE DEI NATI-MORTI	MASCHI		
			Totale	Legittimi	Illegittimi riconosciuti da uno o da entrambi i genitori	Esposti ed illegittimi non riconosciuti	TOTALE	Legittime	Illegittime riconosciute da uno o da entrambi i genitori	Esposte ed illegittime non riconosciute		TOTALE	Legittimi	Illegittimi ed esposti
Gennaio . . . . .	140	1105	607	530	66	11	498	442	42	14	23	13	12	1
Febbraio . . . . .	167	1001	546	485	56	5	455	405	42	8	15	13	9	4
Marzo . . . . .	95	936	454	405	41	8	482	413	59	10	21	13	10	3
Aprile . . . . .	130	782	394	352	37	5	388	349	29	10	17	11	10	1
Maggio . . . . .	144	764	394	346	40	8	370	334	30	6	20	10	10	..
Giugno . . . . .	147	644	340	303	27	10	304	277	21	6	20	9	9	..
Luglio . . . . .	77	668	357	326	27	4	311	284	22	5	21	11	11	..
Agosto . . . . .	122	755	380	339	35	6	375	341	27	7	22	13	12	1
Settembre . . . . .	179	826	400	356	42	2	426	376	41	9	20	13	12	1
Ottobre . . . . .	209	904	474	420	46	3	430	386	35	9	23	11	11	..
Novembre . . . . .	166	883	472	413	47	12	411	368	35	8	22	11	9	2
Dicembre . . . . .	183	975	494	441	44	9	481	433	42	6	16	10	9	1
ANNO . . . . .	1759	10243	5312	4716	508	88	4931	4408	425	98	240	138	124	14

PROVINCIA

Gennaio . . . . .	140	1105	607	530	66	11	498	442	42	14	23	13	12	1
Febbraio . . . . .	167	1001	546	485	56	5	455	405	42	8	15	13	9	4
Marzo . . . . .	95	936	454	405	41	8	482	413	59	10	21	13	10	3
Aprile . . . . .	130	782	394	352	37	5	388	349	29	10	17	11	10	1
Maggio . . . . .	144	764	394	346	40	8	370	334	30	6	20	10	10	..
Giugno . . . . .	147	644	340	303	27	10	304	277	21	6	20	9	9	..
Luglio . . . . .	77	668	357	326	27	4	311	284	22	5	21	11	11	..
Agosto . . . . .	122	755	380	339	35	6	375	341	27	7	22	13	12	1
Settembre . . . . .	179	826	400	356	42	2	426	376	41	9	20	13	12	1
Ottobre . . . . .	209	904	474	420	46	3	430	386	35	9	23	11	11	..
Novembre . . . . .	166	883	472	413	47	12	411	368	35	8	22	11	9	2
Dicembre . . . . .	183	975	494	441	44	9	481	433	42	6	16	10	9	1
ANNO . . . . .	1759	10243	5312	4716	508	88	4931	4408	425	98	240	138	124	14

RIASSUNTO

Gennaio . . . . .	24666	102995	53834	49822	2390	1622	49161	45528	2098	1535	3964	2214	2023	191
Febbraio . . . . .	31770	99565	51313	47356	2345	1612	48252	44487	2152	1613	3730	2110	1916	194
Marzo . . . . .	15775	106071	54319	50096	2577	1646	51752	47788	2356	1608	3726	2111	1885	226
Aprile . . . . .	19968	99406	50936	46985	2342	1609	48470	44802	2093	1575	3585	2077	1887	190
Maggio . . . . .	18544	96441	49555	45649	2226	1680	46886	43252	2022	1612	3485	1989	1797	192
Giugno . . . . .	15503	87715	45282	41915	1913	1454	42433	39171	1836	1426	3256	1871	1721	150
Luglio . . . . .	13498	91800	47279	43895	2062	1322	44521	41274	1811	1436	3236	1884	1725	159
Agosto . . . . .	13326	92223	47644	44196	2166	1282	44579	41389	1882	1308	3277	1830	1671	159
Settembre . . . . .	16452	92874	47670	44274	2105	1291	45204	41828	1997	1379	3232	1860	1688	172
Ottobre . . . . .	20975	95298	49147	45735	2097	1315	46151	42770	2027	1354	3459	1978	1812	166
Novembre . . . . .	24337	93829	48093	44669	2071	1353	45736	42450	1910	1376	3564	2084	1884	200
Dicembre . . . . .	20815	94689	47864	44295	2120	1449	46825	43376	1963	1486	3971	2270	2069	201
ANNO . . . . .	235629	1152906	592936	548887	26414	17635	559970	518115	24147	17708	42485	24278	22078	2200

STATO CIVILE PER MESI.

Province.

MORTI FEMMINE			MORTI MASCHI											MESI
TOTALE	Legittime	Illegittime ed esposte	TOTALE DEI MORTI	MASCHI					FEMMINE					
				TOTALE	Celibi	Coniugati	Vedovi	Stato civile ignoto	TOTALE	Nobili	Coniugate	Vedove	Stato civile ignoto	
10	8	2	594	326	187	96	42	1	268	138	65	65	..	Gennaio
2	2	..	542	280	177	66	34	3	262	142	70	50	..	Febbraio
8	2	..	522	262	166	62	31	3	260	126	62	71	1	Marzo
6	6	..	459	229	124	72	30	3	230	114	49	67	..	Aprile
10	8	2	408	213	127	55	29	2	195	109	47	39	..	Maggio
11	11	..	383	193	116	58	17	2	190	99	61	30	..	Giugno
10	10	..	489	251	184	52	13	2	238	169	40	29	..	Luglio
9	7	2	727	365	271	69	22	3	362	260	57	45	..	Agosto
7	7	..	695	342	260	58	22	2	353	235	60	58	..	Settembre
12	10	2	615	294	190	77	26	1	321	204	63	54	..	Ottobre
11	10	1	505	251	138	84	26	3	254	131	69	54	..	Novembre
6	6	..	490	255	145	75	33	2	235	127	50	57	1	Dicembre
102	93	9	6429	3261	2085	824	325	27	3168	1854	693	649	2	ANNO

DI SASSARI.

GENERALE.

1750	1579	171	79437	40190	25545	9791	4757	97	39247	22764	7955	8482	46	Gennaio
1620	1426	194	72772	36772	23721	8659	4274	118	36000	21276	7151	7537	36	Febbraio
1615	1457	158	72386	36765	23922	8774	3967	102	35621	21288	7367	6928	38	Marzo
1508	1368	140	65490	33503	21657	8176	3602	68	31987	19230	6662	6066	29	Aprile
1496	1315	181	59134	30323	19723	7453	3075	73	28811	17601	6148	5041	21	Maggio
1385	1248	137	57485	29400	19739	6870	2721	70	28085	17815	5614	4628	28	Giugno
1352	1239	113	71670	36402	26580	7000	2716	106	35268	24523	5984	4733	28	Luglio
1447	1302	145	82065	40933	30043	7701	3071	118	41132	28907	6926	5256	43	Agosto
1372	1245	127	70621	35379	24582	7337	2819	641	35242	23386	6480	4909	467	Settembre
1481	1325	156	69165	34778	23312	7998	3348	120	34387	21658	6924	5757	48	Ottobre
1480	1332	148	61043	30904	19557	7807	3445	95	30139	17923	6306	5857	53	Novembre
1701	1550	151	67724	34350	22349	8077	3840	84	33374	20078	6688	6564	44	Dicembre
8207	16386	1821	828992	419699	280730	95643	41655	1691	409293	256449	80205	71758	881	ANNO



TAVOLA II A. — NASCITE MULTIPLE.

Anno 1887.

Province.

PROVINCIE	COMPLESSO dei PARTI MULTIPLI	PARTI DOPPI						PARTI TRIPLI						COMPLESSO dei nati DA PARTI MULTIPLE	
		NUMERO DEI PARTI			NUMERO DEI NATI da parti doppi			NUMERO DEI PARTI			NUMERO DEI NATI da parti tripli				
		1 maschio e 1 femmina	2 maschi	2 femmine	Maschi	Femmine	TOTALE	2 maschi e 1 femmina	2 femmine e 1 maschio	3 maschi	3 femmine	Maschi	Femmine		TOTALE
Alessandria . . . . .	341	119	105	111	329	341	670	..	3	..	3	3	15	18	688
Cuneo . . . . .	262	99	83	77	265	253	518	1	..	1	..	5	1	6	a) 528
Novara . . . . .	314	132	109	70	350	272	622	1	1	..	1	3	6	9	631
Torino . . . . .	376	125	114	132	353	389	742	..	..	3	2	9	6	15	757
Genova . . . . .	276	105	83	84	271	273	544	..	..	2	2	6	6	12	556
Porto Maurizio . . . . .	49	17	16	16	49	49	98	..	..	..	..	..	..	..	98
Bergamo . . . . .	235	86	89	59	264	204	468	..	..	..	1	..	3	3	471
Brescia . . . . .	259	100	93	63	286	226	512	..	2	..	1	2	7	9	521
Como . . . . .	240	78	82	78	242	234	476	1	1	..	..	3	3	6	482
Cremona . . . . .	179	69	69	40	207	149	356	..	1	..	..	1	2	3	359
Mantova . . . . .	191	58	73	57	204	172	376	..	1	2	..	7	2	9	385
Milano . . . . .	683	268	205	201	678	670	1348	..	2	1	6	5	22	27	1375
Pavia . . . . .	259	101	81	70	263	241	504	5	..	2	..	16	5	21	525
Sondrio . . . . .	60	23	17	20	57	63	120	..	..	..	..	..	..	..	120
Belluno . . . . .	84	25	33	23	91	71	162	..	1	1	1	4	5	9	171
Padova . . . . .	305	116	106	81	328	278	606	1	1	..	..	3	3	6	612
Rovigo . . . . .	189	73	57	56	187	185	372	1	..	2	2	7	7	9	381
Treviso . . . . .	223	83	80	58	243	199	442	..	1	..	1	1	5	6	448
Udine . . . . .	275	93	103	76	299	245	544	..	1	1	1	4	5	9	553
Venezia . . . . .	258	97	67	94	231	279	510	2	..	1	..	7	2	9	519
Verona . . . . .	261	84	93	82	270	248	518	1	..	..	1	2	4	6	524
Vicenza . . . . .	221	86	53	76	192	238	430	1	1	2	2	9	9	18	448
Bologna . . . . .	303	114	104	82	322	278	600	1	1	1	..	6	3	9	609
Ferrara . . . . .	227	86	69	70	224	226	450	..	2	..	..	2	4	6	456
Forli . . . . .	187	74	68	44	210	162	372	..	..	1	..	3	..	3	375
Modena . . . . .	169	63	57	46	177	155	332	1	..	2	..	8	1	9	341
Parma . . . . .	132	53	31	47	115	147	262	1	..	..	..	2	1	3	265
Piacenza . . . . .	147	48	47	51	142	150	292	..	..	..	1	..	3	3	295
Ravenna . . . . .	102	48	29	23	106	94	200	..	2	..	..	2	4	6	206
Reggio nell'Emilia . . . . .	131	51	40	36	131	123	254	1	..	1	2	5	7	12	266
Arezzo . . . . .	142	50	47	43	144	136	280	..	1	..	1	1	5	6	286
Firenze . . . . .	390	146	121	116	388	378	766	1	3	1	2	8	13	21	787
Grosseto . . . . .	58	17	17	23	51	63	114	..	1	..	..	1	2	3	117
Livorno . . . . .	39	11	16	12	43	35	78	..	..	..	..	..	..	..	78
Lucca . . . . .	123	44	38	38	120	120	240	1	..	..	2	2	7	9	249
Massa e Carrara . . . . .	74	27	27	19	81	65	146	..	1	..	..	1	2	3	149
Pisa . . . . .	150	49	62	38	173	125	298	..	1	..	..	1	2	3	301
Siena . . . . .	124	50	47	27	144	104	248	..	..	..	..	..	..	..	248
Ancona . . . . .	145	58	43	44	144	146	290	..	..	..	..	..	..	..	290
Ascoli Piceno . . . . .	102	41	36	22	113	85	198	..	..	2	1	6	3	9	207
Macerata . . . . .	122	37	49	35	135	107	242	..	..	1	..	3	..	3	245
Pesaro e Urbino . . . . .	150	52	59	38	170	128	298	..	..	..	1	..	3	3	301
Perugia . . . . .	274	114	68	89	250	292	542	..	1	1	..	4	2	6	b) 552
Roma . . . . .	505	169	182	148	533	465	998	3	..	3	..	15	3	18	1016

(a) Compresi 4 maschi nati da parto quadruplo. — (b) Compresi 2 maschi e 2 femmine nati da parto quadruplo.

TAVOLA II A. — NASCITE MULTIPLE.

Anno 1887.

Province.

PROVINCIE	COMPLESSO dei PARTI MULTIPLI				PARTI DOPPI			PARTI TRIPLI						COMPLESSO dei nati DA PARTI MULTIPLI	
	NUMERO DEI PARTI				NUMERO DEI NATI da parti doppi			NUMERO DEI PARTI			NUMERO DEI NATI da parti tripli				
	1 maschio e 1 femmina	2 maschi	2 femmine	TOTALE	Maschi	Femmine	TOTALE	2 maschi e 1 femmina	1 maschio e 2 femmine	3 maschi e 3 femmine	Maschi	Femmine	TOTALE		
Aquila degli Abruzzi . . . . .	164	61	44	57	149	175	324	1	1	..	..	3	3	6	330
Campobasso . . . . .	167	52	61	49	174	150	324	..	2	1	2	5	10	15	339
Chieti . . . . .	125	46	36	39	118	124	242	3	..	1	..	9	3	12	254
Teramo . . . . .	116	33	31	49	95	131	226	..	..	..	3	..	9	9	235
Avellino . . . . .	153	59	49	45	157	149	306	..	..	..	..	..	..	..	306
Benevento . . . . .	112	45	34	31	113	107	220	1	..	..	1	2	4	6	226
Caserta . . . . .	360	142	110	108	362	358	720	..	..	..	..	..	..	..	720
Napoli . . . . .	414	143	135	132	413	407	820	1	2	1	..	7	5	12	832
Salerno . . . . .	173	59	57	55	173	169	342	1	..	..	..	2	1	3	a) 349
Bari delle Puglie . . . . .	349	115	102	129	319	373	692	1	..	1	..	5	1	6	b) 702
Foggia . . . . .	212	72	65	73	202	218	420	..	1	..	..	1	2	3	b) 427
Lecce . . . . .	260	84	87	87	258	258	516	1	..	..	1	2	4	6	522
Potenza . . . . .	199	70	65	63	200	196	396	..	..	..	1	..	3	3	399
Catanzaro . . . . .	108	29	46	32	121	93	214	1	..	..	..	2	1	3	217
Cosenza . . . . .	136	42	50	43	142	128	270	1	..	..	..	2	1	3	273
Reggio di Calabria . . . . .	101	33	32	33	97	99	196	1	..	1	1	5	4	9	205
Caltanissetta . . . . .	114	36	37	39	110	114	224	2	..	..	..	4	2	6	230
Catania . . . . .	231	77	79	70	235	217	452	..	2	2	1	8	7	15	467
Girgenti . . . . .	130	42	43	45	128	132	260	..	..	..	..	..	..	..	260
Messina . . . . .	146	48	44	50	136	148	284	1	1	1	1	6	6	12	296
Palermo . . . . .	296	105	100	90	305	285	590	1	..	..	..	2	1	3	593
Siracusa . . . . .	143	51	48	44	147	139	286	..	..	..	..	..	..	..	286
Trapani . . . . .	116	42	35	39	112	120	232	..	..	..	..	..	..	..	232
Cagliari . . . . .	164	55	50	55	155	165	320	1	..	2	1	8	4	12	332
Sassari . . . . .	112	28	49	31	126	90	216	1	..	1	2	5	7	12	228

RIASSUNTO PER COMPARTIMENTI.

Piemonte . . . . .	1293	475	411	390	1297	1255	2552	2	4	4	6	20	28	48	c) 2604
Liguria . . . . .	325	122	99	100	320	322	642	..	..	2	2	6	6	12	654
Lombardia . . . . .	2106	783	709	588	2201	1959	4160	6	7	5	8	34	44	78	4238
Veneto . . . . .	1816	657	592	543	1841	1743	3584	6	5	5	8	32	40	72	3656
Emilia . . . . .	1398	537	445	399	1427	1335	2762	4	5	5	3	28	23	51	2813
Toscana . . . . .	1100	394	375	316	1144	1026	2170	2	7	1	5	14	31	45	2215
Marche . . . . .	519	188	187	139	562	466	1028	..	..	3	2	9	6	15	1043
Umbria . . . . .	274	114	68	89	250	292	542	..	1	1	..	4	2	6	d) 552
Lazio . . . . .	505	169	182	148	533	465	998	3	..	3	..	15	3	18	1016
Abruzzi e Molise . . . . .	572	192	172	194	536	580	1116	4	3	2	5	17	25	42	1158
Campania . . . . .	1212	448	385	371	1218	1190	2408	3	2	1	1	11	10	21	e) 2433
Puglie . . . . .	821	271	254	289	779	849	1628	2	1	1	1	8	7	15	f) 1651
Basilicata . . . . .	199	70	65	63	200	196	396	..	..	..	1	..	3	3	399
Calabria . . . . .	345	104	128	108	360	320	680	3	..	1	1	9	6	15	695
Sicilia . . . . .	1176	401	386	377	1173	1155	2328	4	3	3	2	20	16	36	2364
Sardegna . . . . .	276	83	99	86	281	255	536	2	..	3	3	13	11	24	560
REGNO . . . . .	13937	5008	4557	4200	14122	13408	27530	41	38	40	48	240	261	501	28051

(a) Compresse 4 femmine nate da parto quadruplo. — (b) Compresi 1 maschio e 3 femmine nati da parto quadruplo. — (c) Compresi 1 maschio nati da parto quadruplo. — (d) Compresi 2 maschi e 2 femmine nati da parto quadruplo. — (e) Compresse 4 femmine nate da parto quadruplo. — (f) Compresi 2 maschi e 6 femmine nati da parti quadrupli.

TAVOLA III. — MATRIMONI SECONDO LO STATO CIVILE DEI CONIUGI.

Anno 1887.

Province.

PROVINCIE	MATRIMONI					PROVINCIE	MATRIMONI				
	TOTALE	tra celibi		tra vedovi			TOTALE	tra celibi		tra vedovi	
		nubili	vedove	nubili	vedove			nubili	vedove	nubili	vedove
Alessandria . . . . .	6012	5058	118	576	260	Aquila degli Abruzzi . . . . .	3426	2953	75	299	99
Cuneo . . . . .	4685	3874	147	485	179	Campobasso . . . . .	3134	2442	117	327	248
Novara . . . . .	5287	4545	108	495	139	Chieti . . . . .	2954	2417	84	283	170
Torino . . . . .	7886	6685	254	747	200	Teramo . . . . .	2055	1758	73	158	66
Genova . . . . .	5905	5066	152	586	101	Avellino . . . . .	3436	2736	137	366	197
Porto Maurizio . . . . .	893	786	28	66	13	Benevento . . . . .	1882	1517	69	178	118
Bergamo . . . . .	2988	2574	54	279	31	Caserta . . . . .	6453	5353	246	554	300
Brescia . . . . .	3644	3100	100	301	143	Napoli . . . . .	9091	7393	498	783	417
Como . . . . .	4090	3404	102	502	82	Salerno . . . . .	4702	3962	164	400	176
Cremona . . . . .	2400	2040	52	195	113	Bari delle Puglie . . . . .	6840	5434	269	704	433
Mantova . . . . .	2317	1988	40	192	97	Foggia . . . . .	3468	2531	213	390	334
Milano . . . . .	9523	7998	329	881	315	Lecce . . . . .	5276	4234	242	521	279
Pavia . . . . .	3640	3130	75	295	140	Potenza . . . . .	4369	3290	196	517	366
Sondrio . . . . .	748	631	28	67	22	Catanzaro . . . . .	3872	3164	202	354	152
Belluno . . . . .	1423	1262	22	105	34	Cosenza . . . . .	4214	3514	187	364	149
Padova . . . . .	2955	2591	41	237	86	Reggio di Calabria . . . . .	3364	2813	174	289	88
Rovigo . . . . .	1668	1475	19	116	58	Caltanissetta . . . . .	1964	1631	99	150	84
Treviso . . . . .	2988	2685	39	200	64	Catania . . . . .	4380	3681	209	334	156
Udine . . . . .	4015	3594	49	294	78	Girgenti . . . . .	2317	1920	113	190	94
Venezia . . . . .	2813	2419	82	199	113	Messina . . . . .	4073	3560	141	294	78
Verona . . . . .	3017	2553	54	296	114	Palermo . . . . .	5665	4781	204	497	183
Vicenza . . . . .	3079	2685	55	259	80	Siracusa . . . . .	3020	2460	154	259	147
Bologna . . . . .	3846	3393	68	289	96	Trapani . . . . .	2285	1853	105	226	101
Ferrara . . . . .	1608	1459	30	86	33	Cagliari . . . . .	3195	2582	148	317	148
Forlì . . . . .	1580	1425	21	108	26	Sassari . . . . .	1759	1443	80	167	69
Modena . . . . .	2468	2163	44	174	87	RIASSUNTO PER COMPARTIMENTI.					
Parma . . . . .	2140	1810	35	197	98	Piemonte . . . . .	23870	20162	627	2303	778
Piacenza . . . . .	1767	1513	44	142	68	Liguria . . . . .	6798	5852	180	652	114
Ravenna . . . . .	1550	1413	19	99	19	Lombardia . . . . .	29350	24865	780	2712	993
Reggio nell' Emilia . . . . .	3093	2689	52	248	104	Veneto . . . . .	21958	19264	361	1706	627
Arezzo . . . . .	1997	1785	39	129	44	Emilia . . . . .	18052	15865	313	1343	531
Firenze . . . . .	6762	5931	128	498	205	Toscana . . . . .	18601	16436	345	1377	443
Grosseto . . . . .	847	746	18	59	24	Marche . . . . .	7475	6697	113	572	93
Livorno . . . . .	985	839	15	92	36	Umbria . . . . .	4902	4413	87	340	62
Lucca . . . . .	2485	2215	30	207	33	Lazio . . . . .	7429	6482	342	481	124
Massa e Carrara . . . . .	1420	1259	28	114	19	Abruzzi e Molise . . . . .	11569	9570	349	1067	583
Pisa . . . . .	2352	2123	43	140	46	Campania . . . . .	25564	20961	1114	2281	1208
Siena . . . . .	1753	1538	41	138	36	Puglie . . . . .	15584	12199	724	1615	1046
Ancona . . . . .	2202	1959	40	173	30	Basilicata . . . . .	4369	3290	196	517	366
Ascoli Piceno . . . . .	1551	1404	17	123	7	Calabria . . . . .	11450	9491	563	1007	389
Macerata . . . . .	1948	1749	32	138	29	Sicilia . . . . .	23704	19886	1025	1950	843
Pesaro e Urbino . . . . .	1774	1585	24	138	27	Sardegna . . . . .	4954	4025	228	484	217
Perugia . . . . .	4902	4413	87	340	62	REGNO . . . . .	235629	199458	7347	20407	8417
Roma . . . . .	7429	6482	342	481	124						

TAVOLA III A. — MATRIMONI SECONDO IL GRADO D'ISTRUZIONE PRIMARIA DEI CONIUGI.

Anno 1887.

Province.

PROVINCIE	ATTI DI MATRIMONIO					NUMERO DEI CONIUGI					
	TOTALE	SOTTOSCRITTI			Non sottoscritti da nessuno degli sposi	CHE SOTTOSCRISSERO L'ATTO DI MATRIMONIO			CHE DICHIARARONO DI NON SAPER SCRIVERE		
		dallo sposo e dalla sposa	dal solo sposo	dalla sola sposa		TOTALE	Maschi	Femmine	TOTALE	Maschi	Femmine
Alessandria . . . . .	6012	4280	902	373	457	9835	5182	4653	2189	890	1359
Cuneo . . . . .	4685	3017	938	364	366	7336	3955	3381	2034	730	1304
Novara . . . . .	5287	3986	742	270	289	8984	4728	4256	1590	559	1031
Torino . . . . .	7866	6542	772	341	231	14197	7314	6883	1575	572	1003
Genova . . . . .	5905	3331	1254	489	801	8465	4615	3850	3345	1290	2055
Porto Maurizio . . . . .	393	600	190	41	62	1431	790	641	355	103	252
Bergamo . . . . .	2988	1594	872	242	280	4302	2466	1836	1674	522	1152
Brescia . . . . .	3644	2295	594	313	442	5497	2889	2608	1791	755	1036
Como . . . . .	4090	2985	576	274	255	6820	3561	3259	1360	529	831
Cremona . . . . .	2400	1207	498	251	444	3163	1705	1458	1637	695	942
Mantova . . . . .	2317	778	813	174	552	2543	1591	952	2091	726	1365
Milano . . . . .	9523	5901	1555	721	1346	14078	7456	6622	4968	2067	2901
Pavia . . . . .	3640	2207	613	280	540	5307	2820	2487	1973	820	1153
Sondrio . . . . .	748	600	89	30	29	1319	689	630	177	59	118
Belluno . . . . .	1423	770	487	46	120	2073	1257	816	773	166	607
Padova . . . . .	2955	899	869	176	1011	2843	1768	1075	3067	1187	1880
Rovigo . . . . .	1668	481	530	74	583	1566	1011	555	1770	657	1113
Treviso . . . . .	2988	1076	1027	175	710	3354	2103	1251	2622	885	1737
Udine . . . . .	4015	1350	1636	337	692	4673	2986	1687	3357	1029	2328
Venezia . . . . .	2813	893	784	192	944	2762	1677	1085	2864	1136	1728
Verona . . . . .	3017	1318	930	171	598	3737	2248	1489	2297	769	1528
Vicenza . . . . .	3079	1256	1097	146	580	3755	2353	1402	2403	726	1677
Bologna . . . . .	3846	1314	1112	243	1177	3983	2426	1557	3709	1420	2289
Ferrara . . . . .	1608	454	414	68	672	1390	868	522	1826	740	1086
Forli . . . . .	1580	392	356	96	736	1236	748	488	1924	832	1092
Modena . . . . .	2468	719	738	157	854	2333	1457	876	2603	1011	1592
Parma . . . . .	2140	630	552	148	810	1960	1182	778	2320	958	1362
Piacenza . . . . .	1767	621	332	215	599	1789	953	836	1745	814	931
Ravenna . . . . .	1550	406	323	104	717	1239	729	510	1861	821	1040
Reggio nell'Emilia . . . . .	3093	722	954	250	1167	2648	1676	972	3538	1417	2121
Arezzo . . . . .	1997	325	691	46	935	1387	1016	371	2607	981	1626
Firenze . . . . .	6762	2450	2077	288	1947	7265	4527	2738	6259	2235	4024
Grosseto . . . . .	847	286	265	45	251	882	551	331	812	296	516
Livorno . . . . .	985	590	231	48	116	1459	821	638	511	164	347
Lucca . . . . .	2485	871	862	141	611	2745	1733	1012	2225	752	1473
Massa e Carrara . . . . .	1420	364	543	53	460	1324	907	417	1516	513	1003

TAVOLA III A. — MATRIMONI SECONDO IL GRADO D'ISTRUZIONE PRIMARIA DEI CONIUGI.  
Anno 1887. Provincie.

PROVINCIE	ATTI DI MATRIMONIO					NUMERO DEI CONIUGI					
	TOTALE	SOTTOSCRITTI			Non sottoscritti da nessuno degli sposi	CHE SOTTOSCRISSERO L'ATTO DI MATRIMONIO			CHE DICHIARARONO DI NON SAPER SCRIVERE		
		dallo sposo e dalla sposa	dal solo sposo	dalla sola sposa		TOTALE	Maschi	Femmine	TOTALE	Maschi	Femmine
Pisa . . . . .	2352	610	905	87	750	2212	1515	697	2492	837	1655
Siena . . . . .	1753	406	550	46	751	1408	956	452	2098	797	1301
Ancona . . . . .	2202	613	631	196	762	2053	1244	809	2351	958	1393
Ascoli Piceno . . . . .	1551	221	469	37	824	948	690	258	2154	861	1293
Macerata . . . . .	1948	344	659	41	904	1388	1003	385	2508	945	1563
Pesaro e Urbino . . . . .	1774	309	455	66	944	1139	764	375	2409	1010	1399
Perugia . . . . .	4902	989	1579	133	2201	3690	2568	1122	6114	2334	3780
Roma . . . . .	7429	2948	2065	272	2144	8233	5013	3220	6625	2416	4209
Aquila degli Abruzzi . . . . .	3426	658	1371	84	1313	2771	2029	742	4081	1397	2684
Campobasso . . . . .	3134	308	943	24	1859	1583	1251	332	4685	1883	2802
Chieti . . . . .	2954	293	835	32	1794	1453	1128	325	4455	1826	2629
Teramo . . . . .	2055	204	598	37	1216	1043	802	241	3067	1253	1814
Avellino . . . . .	3436	344	792	26	2274	1506	1136	370	5366	2300	3066
Benevento . . . . .	1882	169	538	20	1155	896	707	189	2868	1175	1693
Caserta . . . . .	6453	884	1706	100	3763	3574	2590	984	9332	3863	5469
Napoli . . . . .	9091	2573	2261	332	3925	7739	4834	2905	10443	4257	6186
Salerno . . . . .	4702	718	1082	113	2789	2631	1800	831	6773	2902	3871
Bari delle Puglie . . . . .	6840	781	1167	113	4779	2842	1948	894	10838	4892	5946
Foggia . . . . .	3468	405	692	60	2311	1562	1097	465	5374	2371	3003
Lecce . . . . .	5276	589	1326	108	3253	2612	1915	697	7940	3361	4579
Potenza . . . . .	4369	439	766	66	3098	1710	1205	505	7028	3164	3864
Catanzaro . . . . .	3872	54	807	32	2779	1347	1061	286	6397	2811	3586
Cosenza . . . . .	4214	295	821	34	3064	1445	1116	329	6983	3098	3885
Reggio di Calabria . . . . .	3364	246	666	31	2421	1189	912	277	5539	2452	3087
Caltanissetta . . . . .	1964	250	362	45	1307	907	612	295	3021	1352	1669
Catania . . . . .	4380	572	828	96	2884	2068	1400	668	6692	2980	3712
Girgenti . . . . .	2317	245	438	48	1586	976	683	293	3658	1634	2024
Messina . . . . .	4073	574	878	59	2562	2085	1452	633	6061	2621	3440
Palermo . . . . .	5665	1290	1457	213	2700	4255	2747	1508	7075	2918	4157
Siracusa . . . . .	3020	307	611	35	2067	1260	918	342	4780	2102	2678
Trapani . . . . .	2285	333	433	60	1459	1159	766	393	3411	1519	1892
Cagliari . . . . .	3195	365	890	77	1863	1697	1255	442	4693	1940	2753
Sassari . . . . .	1759	320	510	93	886	1243	830	413	2275	929	1346

TAVOLA III A. — MATRIMONI SECONDO IL GRADO D'ISTRUZIONE PRIMARIA DEI CONIUGI.  
Anno 1887. Province.

PROVINCIE	ATTI DI MATRIMONIO					NUMERO DEI CONIUGI					
	TOTALE	SOTTOSCRITTI			Non sottoscritti da nessuno degli sposi	CHE SOTTOSCRISSERO L'ATTO DI MATRIMONIO			CHE DICHIARARONO DI NON SAPER SCRIVERE		
		dallo sposo e dalla sposa	dal solo sposo	dalla sola sposa		TOTALE	Maschi	Femmine	TOTALE	Maschi	Femmine

RIASSUNTO PER COMPARTIMENTI.

Piemonte . . . . .	23 870	17 825	3 354	1 348	1 343	40 352	21 179	19 173	7 388	2 691	4 697
Liguria . . . . .	6 798	3 961	1 444	530	863	9 896	5 405	4 491	3 700	1 393	2 307
Lombardia . . . . .	29 350	17 567	5 610	2 285	3 888	43 029	23 177	19 852	15 671	6 173	9 498
Veneto . . . . .	21 958	8 043	7 360	1 317	5 238	24 763	15 403	9 360	19 153	6 555	12 598
Emilia . . . . .	18 052	5 258	4 781	1 281	6 732	16 578	10 039	6 539	19 526	8 013	11 513
Toscana . . . . .	18 601	5 902	6 124	754	5 821	18 682	12 026	6 656	18 520	6 575	11 945
Marche . . . . .	7 475	1 487	2 214	340	3 434	5 528	3 701	1 827	9 422	3 774	5 648
Umbria . . . . .	4 902	989	1 579	133	2 201	3 690	2 568	1 122	6 114	2 334	3 780
Lazio . . . . .	7 429	2 948	2 065	272	2 144	8 233	5 013	3 220	6 625	2 416	4 209
Abruzzi e Molise . . . . .	11 569	1 463	3 747	177	6 182	6 850	5 210	1 640	16 288	6 359	9 929
Campania . . . . .	25 564	4 688	6 379	591	13 906	16 346	11 067	5 279	34 782	14 497	20 285
Puglie . . . . .	15 584	1 775	3 185	281	10 343	7 016	4 960	2 056	24 152	10 624	13 528
Basilicata . . . . .	4 369	439	766	66	3 098	1 710	1 205	505	7 028	3 164	3 864
Calabria . . . . .	11 450	795	2 294	97	8 264	3 981	3 089	892	18 919	8 361	10 558
Sicilia . . . . .	23 704	3 571	5 007	561	14 565	12 710	8 578	4 132	34 698	15 126	19 572
Sardegna . . . . .	4 954	685	1 400	170	2 699	2 940	2 085	855	6 968	2 869	4 099
<b>REGNO . . . . .</b>	<b>235 629</b>	<b>77 396</b>	<b>57 309</b>	<b>10 203</b>	<b>90 721</b>	<b>222 304</b>	<b>134 705</b>	<b>87 599</b>	<b>248 954</b>	<b>100 924</b>	<b>148 030</b>



TAVOLA IV. — MORTI PER ETÀ E PER SESSO.

Anno 1887.

Compartimenti.

ETÀ DEI MORTI	PIEMONTE								LIGURIA				LOMBARDIA	
	Alessandria		Cuneo		Novara		Torino		Genova		Porto Maurizio		Bergamo	
	Maschi	Femmine	Maschi	Femmine	Maschi	Femmine	Maschi	Femmine	Maschi	Femmine	Maschi	Femmine	Maschi	Femmine
Dalla nascita a 1 mese . . .	1182	938	1261	987	1214	948	1463	1106	1024	776	174	137	889	687
Fra 1 mese e 3 mesi . . .	373	290	302	260	453	332	516	494	349	283	62	41	324	237
3 mesi e 6 » . . .	376	338	280	228	427	331	585	502	367	310	71	39	366	296
6 » 9 » . . .	407	332	281	261	357	297	507	460	407	342	56	62	345	301
9 » 12 » . . .	322	297	291	249	349	264	509	426	424	384	66	59	287	304
Fra 1 anno e 2 anni . . .	838	809	674	658	798	747	1130	1035	1081	1055	178	152	681	655
2 anni e 3 » . . .	440	445	356	323	446	406	521	589	528	490	53	47	308	254
3 » 4 » . . .	305	291	203	205	344	335	377	384	294	319	15	31	182	153
4 » 5 » . . .	205	213	156	161	257	260	260	327	198	206	16	15	106	121
5 » 6 » . . .	127	160	104	128	176	166	211	216	142	151	14	14	73	67
6 » 7 » . . .	123	123	91	83	136	129	151	171	98	96	11	13	49	52
7 » 8 » . . .	78	65	58	64	102	83	100	97	58	62	18	16	39	41
8 » 9 » . . .	63	58	50	66	47	53	87	90	52	47	10	21	34	42
9 » 10 » . . .	58	45	46	53	52	59	71	69	44	46	7	7	21	28
10 » 11 » . . .	40	48	37	51	52	54	59	88	23	46	8	9	29	22
11 » 12 » . . .	42	35	29	46	33	39	51	53	28	34	10	10	19	25
12 » 13 » . . .	29	28	30	32	28	39	56	58	29	31	8	11	16	27
13 » 14 » . . .	23	39	21	34	33	30	48	59	25	40	3	5	11	25
14 » 15 » . . .	30	34	24	37	20	44	44	52	28	45	12	13	12	27
15 » 16 » . . .	23	40	20	32	25	31	41	62	42	45	6	8	22	38
16 » 17 » . . .	31	40	23	46	27	56	59	83	30	56	3	13	22	34
17 » 18 » . . .	18	41	39	46	31	40	45	78	36	71	7	11	12	39
18 » 19 » . . .	42	44	36	28	31	49	57	84	49	62	6	14	17	28
19 » 20 » . . .	30	49	31	28	35	42	52	88	59	69	9	6	17	40
20 » 21 » . . .	49	62	42	47	46	66	86	101	69	88	6	20	29	35
21 » 22 » . . .	56	59	51	36	59	50	95	85	78	60	12	7	34	36
22 » 23 » . . .	65	71	46	64	56	61	87	89	90	87	9	9	16	34
23 » 24 » . . .	57	58	58	42	35	46	85	90	61	79	11	12	21	31
24 » 25 » . . .	45	66	34	48	40	60	66	78	68	86	7	10	18	40
25 » 26 » . . .	42	54	32	49	31	53	60	106	55	67	13	12	15	45
26 » 27 » . . .	46	73	27	46	36	50	72	104	54	80	10	11	11	45
27 » 28 » . . .	35	58	39	68	42	58	56	98	45	63	3	20	19	19
28 » 29 » . . .	41	64	32	37	39	59	54	99	53	60	9	10	15	32
29 » 30 » . . .	24	40	35	39	28	46	49	73	52	55	14	8	16	37
30 » 31 » . . .	29	59	30	46	43	48	73	86	47	84	12	16	10	42
31 » 32 » . . .	29	41	19	44	32	41	61	56	44	65	4	5	12	22
32 » 33 » . . .	27	46	29	47	23	57	40	67	55	71	6	10	9	31
33 » 34 » . . .	44	52	26	42	33	60	50	88	40	83	9	12	17	40
34 » 35 » . . .	30	52	36	52	27	50	69	74	42	52	11	12	15	34
35 » 36 » . . .	39	54	30	39	24	55	47	93	37	66	13	9	22	22
36 » 37 » . . .	41	49	31	52	36	57	59	66	57	73	9	10	20	37
37 » 38 » . . .	33	59	17	45	40	51	72	84	53	62	9	15	23	36
38 » 39 » . . .	32	40	19	47	28	43	62	65	48	68	11	9	14	33
39 » 40 » . . .	29	46	18	33	28	51	67	85	35	57	8	11	10	31
40 » 41 » . . .	50	69	41	69	43	60	68	105	67	76	14	13	13	37
41 » 42 » . . .	26	40	28	39	38	32	55	59	51	39	8	8	18	31
42 » 43 » . . .	37	51	36	46	43	44	75	78	54	62	11	13	27	38
43 » 44 » . . .	40	34	33	43	28	42	56	73	56	49	9	12	20	20
44 » 45 » . . .	52	57	43	39	37	42	78	70	65	49	8	11	18	35
45 » 46 » . . .	61	48	36	42	46	59	76	105	53	61	13	11	29	27
46 » 47 » . . .	38	46	46	37	59	33	90	71	57	40	10	12	24	36
47 » 48 » . . .	39	40	50	40	51	45	82	80	48	48	12	16	23	22
48 » 49 » . . .	38	41	69	35	63	33	70	84	52	52	9	14	25	33
49 » 50 » . . .	35	39	40	27	44	33	64	72	38	48	7	14	31	29
50 » 51 » . . .	69	75	46	83	53	77	107	105	57	78	26	34	41	37
51 » 52 » . . .	42	22	37	43	43	43	74	64	56	48	13	15	45	22
52 » 53 » . . .	64	43	68	57	64	47	92	98	78	70	9	13	43	28
53 » 54 » . . .	58	59	50	43	48	53	95	88	73	44	13	16	31	37
54 » 55 » . . .	75	55	50	37	61	54	108	79	75	62	13	13	31	38
55 » 56 » . . .	56	56	56	76	67	58	110	111	61	80	13	14	37	45
56 » 57 » . . .	58	55	65	75	88	64	130	101	78	57	9	24	45	45
57 » 58 » . . .	72	54	70	61	71	70	121	118	86	67	12	23	42	46
58 » 59 » . . .	56	79	44	72	58	52	118	118	70	69	11	11	40	46
59 » 60 » . . .	74	41	57	47	68	58	101	97	73	60	9	15	52	38
60 » 61 » . . .	113	131	96	135	101	129	166	199	104	159	32	43	67	59
61 » 62 » . . .	51	52	67	58	73	56	134	121	78	57	16	17	46	53
62 » 63 » . . .	91	87	122	105	89	95	128	163	96	74	23	16	52	59
63 » 64 » . . .	106	85	97	92	101	87	131	157	87	85	25	22	60	57

TAVOLA IV. — MORTI PER ETÀ E PER SESSO.

Anno 1887.

Compartimenti.

ETÀ DEI MORTI	PIEMONTE								LIGURIA				LOMBARDIA	
	Alessandria		Cuneo		Novara		Torino		Genova		Porto Maurizio		Bergamo	
	Maschi	Femmine	Maschi	Femmine	Maschi	Femmine	Maschi	Femmine	Maschi	Femmine	Maschi	Femmine	Maschi	Femmine
Fra 64 anni e 65 anni . . .	92	93	97	107	81	103	156	153	74	102	21	29	67	64
65 » 66 » . . .	120	136	109	115	82	94	152	174	110	118	30	26	77	64
66 » 67 » . . .	112	111	111	125	110	96	200	199	123	115	19	24	70	73
67 » 68 » . . .	132	119	91	116	96	103	190	199	129	113	34	19	75	67
68 » 69 » . . .	100	90	103	98	87	104	168	184	107	80	27	19	55	78
69 » 70 » . . .	90	69	108	81	83	76	160	129	84	84	17	16	60	41
70 » 71 » . . .	157	220	150	142	94	149	207	271	119	169	39	54	80	83
71 » 72 » . . .	89	82	108	79	74	62	147	143	81	76	24	15	60	48
72 » 73 » . . .	135	103	106	110	91	99	199	176	136	123	27	40	56	54
73 » 74 » . . .	124	109	115	109	98	84	196	172	131	98	28	35	62	57
74 » 75 » . . .	143	116	128	77	77	116	191	186	101	128	24	20	70	43
75 » 76 » . . .	117	114	114	107	60	89	151	176	100	129	29	32	58	62
76 » 77 » . . .	125	95	135	80	81	69	165	148	134	115	21	21	59	54
77 » 78 » . . .	109	113	113	84	77	80	168	166	122	104	35	33	42	41
78 » 79 » . . .	109	59	89	88	67	75	150	142	111	107	23	26	50	41
79 » 80 » . . .	90	47	69	49	60	60	119	87	102	75	36	13	44	33
80 » 81 » . . .	116	97	97	80	64	81	145	162	143	154	38	43	28	22
81 » 82 » . . .	73	38	65	30	49	49	88	76	71	87	16	16	22	26
82 » 83 » . . .	56	52	50	55	54	46	98	91	97	86	30	18	24	20
83 » 84 » . . .	56	26	53	37	44	41	86	81	63	67	31	19	20	15
84 » 85 » . . .	54	45	41	25	46	48	85	73	83	60	31	17	16	10
85 » 86 » . . .	35	24	37	22	31	28	54	45	63	61	10	10	3	11
86 » 87 » . . .	29	14	39	15	26	19	47	38	55	53	13	16	5	6
87 » 88 » . . .	14	14	18	8	21	13	28	31	47	34	19	12	12	3
88 » 89 » . . .	11	8	17	11	14	17	19	22	36	29	8	3	5	..
89 » 90 » . . .	5	5	11	5	7	5	13	12	22	25	3	5	2	1
90 » 91 » . . .	10	8	12	6	6	9	12	23	19	19	7	7	3	2
91 » 92 » . . .	..	2	4	2	8	7	12	5	16	17	4	1	1	1
92 » 93 » . . .	3	6	5	1	1	2	5	9	11	13	4	2	1	..
93 » 94 » . . .	2	1	1	..	3	1	4	5	8	7	2	..	1	..
94 » 95 » . . .	..	2	1	..	1	3	1	2	6	5	1	..	..	..
95 » 96 » . . .	2	2	1	3	3	2	2	5	2	1	..	1	..	..
96 » 97 » . . .	..	..	..	1	2	..	2	3	3	7	1	1	..	..
97 » 98 » . . .	..	..	..	..	..	..	..	..	3	3	1	..	..	..
98 » 99 » . . .	..	2	..	..	..	..	..	1	3	5	..	1	..	..
99 » 100 » . . .	..	1	1	1	..	..	..	..	2	..	..	..	1	..
Centenari . . . . .	1	..	..	..	..	..	1	..	..	1	..	..	1	..
Età ignota . . . . .	16	16	3	1	3	10	7	10	13	7	1	1	..	2
TOTALE . . . . .	9736	9297	8643	8295	9332	9102	14067	14118	10642	10499	1988	1977	6216	6165

RIEPILOGO PER CATEGORIE DI ETÀ.

Dalla nascita a 1 anno.	2670	2195	2415	1985	2800	2172	3580	2988	2571	2095	429	338	2211	1825
» 5 anni.	4458	3947	3804	3327	4640	3920	5868	5273	4672	4165	691	583	3488	3008
» 15 » . . .	5071	4582	4294	3921	5319	4616	6746	6226	5199	4763	792	702	3791	3364
Da 15 anni in su . . . .	4649	4699	4346	4373	4010	4476	7314	7822	5430	5729	1195	1274	2425	2799
Da 80 anni in su . . . .	467	347	453	302	380	371	702	684	754	750	219	172	144	117

TAVOLA IV. — MORTI PER ETÀ E PER SESSO.

Anno 1887.

Compartimenti.

ETÀ DEI MORTI	L O M B A R D I A													
	Brescia		Como		Cremona		Mantova		Milano		Pavia		Sondrio	
	Maschi	Femmine	Maschi	Femmine	Maschi	Femmine	Maschi	Femmine	Maschi	Femmine	Maschi	Femmine	Maschi	Femmine
Dalla nascita a 1 mese . . .	928	739	858	669	645	497	669	516	2603	2048	739	547	204	145
Fra 1 mese e 3 mesi . . .	284	242	281	252	182	148	145	135	818	679	270	212	59	53
3 mesi e 6 » . . .	230	187	284	239	189	131	132	112	928	780	286	243	55	46
6 » 9 » . . .	225	202	260	219	181	135	118	100	705	543	265	192	61	44
9 » 12 » . . .	248	222	193	213	140	132	145	123	600	556	283	185	40	50
Fra 1 anno e 2 anni . . .	741	699	465	450	351	346	401	390	1375	1480	509	495	118	113
2 anni e 3 » . . .	352	330	183	181	194	165	157	153	627	602	288	268	63	62
3 » 4 » . . .	155	151	114	104	99	102	83	72	403	378	211	187	35	47
4 » 5 » . . .	104	126	86	77	75	55	58	45	296	278	143	111	29	30
5 » 6 » . . .	85	69	48	46	49	46	46	43	182	204	85	99	20	21
6 » 7 » . . .	55	60	47	58	35	43	21	26	153	154	68	60	23	21
7 » 8 » . . .	40	41	22	35	25	18	21	26	114	113	41	48	6	5
8 » 9 » . . .	35	30	26	32	19	18	23	26	73	91	21	35	8	4
9 » 10 » . . .	27	18	28	23	18	26	16	13	70	82	34	30	4	11
10 » 11 » . . .	29	27	28	28	9	15	15	13	46	68	19	19	5	6
11 » 12 » . . .	26	21	17	24	21	14	23	13	57	71	29	20	8	6
12 » 13 » . . .	13	20	13	21	7	8	12	14	54	65	18	21	5	9
13 » 14 » . . .	3	23	17	33	14	17	9	13	40	63	8	24	2	6
14 » 15 » . . .	12	24	15	46	15	18	9	22	53	85	14	21	8	7
15 » 16 » . . .	18	32	11	53	5	12	10	11	47	81	26	24	3	6
16 » 17 » . . .	20	36	21	41	13	18	11	20	64	113	19	20	2	4
17 » 18 » . . .	16	40	16	60	12	30	17	21	59	94	20	27	7	8
18 » 19 » . . .	34	40	34	50	17	28	18	16	66	96	29	25	8	3
19 » 20 » . . .	25	37	29	52	14	11	16	24	81	80	22	34	6	8
20 » 21 » . . .	42	33	33	40	18	23	19	13	67	111	32	30	9	5
21 » 22 » . . .	42	34	34	50	23	26	23	26	112	91	34	33	4	6
22 » 23 » . . .	21	39	30	32	20	20	22	27	100	115	30	30	7	5
23 » 24 » . . .	41	45	24	45	17	31	20	28	83	118	30	41	6	4
24 » 25 » . . .	23	54	29	47	19	28	18	27	81	110	18	42	6	8
25 » 26 » . . .	28	29	22	30	19	18	13	15	63	101	17	32	5	6
26 » 27 » . . .	21	26	27	49	16	32	12	22	58	109	26	34	2	3
27 » 28 » . . .	21	51	15	35	10	22	8	24	67	109	21	33	7	4
28 » 29 » . . .	23	47	19	38	11	22	10	26	74	110	23	25	4	14
29 » 30 » . . .	27	51	20	33	11	24	6	14	55	82	16	21	2	7
30 » 31 » . . .	25	53	21	49	15	25	9	18	63	113	21	38	9	9
31 » 32 » . . .	23	33	20	61	11	32	7	28	69	83	22	29	9	9
32 » 33 » . . .	27	52	23	56	16	22	7	18	63	94	30	35	1	6
33 » 34 » . . .	21	49	21	37	18	23	12	23	62	102	22	20	1	7
34 » 35 » . . .	24	47	19	41	6	21	11	14	80	100	20	30	6	8
35 » 36 » . . .	17	36	22	42	11	24	9	22	67	109	23	27	2	6
36 » 37 » . . .	26	43	25	48	17	26	22	15	77	101	25	29	6	9
37 » 38 » . . .	18	39	27	41	15	19	10	13	76	107	27	25	8	8
38 » 39 » . . .	19	38	18	47	18	20	10	19	79	100	15	31	6	7
39 » 40 » . . .	38	29	16	42	7	16	12	21	71	90	12	23	3	7
40 » 41 » . . .	34	52	21	45	19	22	12	12	86	87	27	31	4	8
41 » 42 » . . .	15	43	18	43	17	13	18	12	72	64	22	22	6	7
42 » 43 » . . .	44	35	25	43	17	17	22	20	70	93	21	28	7	10
43 » 44 » . . .	37	39	23	35	12	20	15	23	113	91	26	30	7	3
44 » 45 » . . .	33	32	27	45	19	28	22	16	83	99	25	32	7	4
45 » 46 » . . .	27	34	27	31	13	30	20	7	89	83	35	29	10	11
46 » 47 » . . .	50	32	21	38	20	25	18	15	91	68	24	30	8	4
47 » 48 » . . .	41	34	38	30	23	16	11	10	106	84	25	40	7	5
48 » 49 » . . .	49	35	33	33	18	14	19	18	93	73	30	26	5	8
49 » 50 » . . .	41	23	32	43	24	21	19	12	98	76	26	22	6	6
50 » 51 » . . .	48	43	36	48	24	33	30	22	125	105	44	46	7	12
51 » 52 » . . .	40	42	33	37	30	22	27	11	81	72	30	25	8	9
52 » 53 » . . .	59	40	42	41	25	26	26	20	124	88	20	35	7	9
53 » 54 » . . .	41	37	47	42	23	24	24	21	109	104	30	43	7	9
54 » 55 » . . .	46	39	36	36	32	23	24	18	138	98	46	45	7	11
55 » 56 » . . .	52	55	31	39	30	32	22	28	124	113	42	35	6	12
56 » 57 » . . .	74	68	41	43	36	24	24	18	146	110	47	61	9	11
57 » 58 » . . .	58	52	39	57	34	40	29	21	137	122	52	44	12	15
58 » 59 » . . .	57	58	51	47	39	40	35	24	125	115	38	51	12	16
59 » 60 » . . .	67	51	55	52	31	46	33	26	112	98	39	31	19	5
60 » 61 » . . .	82	87	66	73	53	74	36	34	211	191	65	101	12	14
61 » 62 » . . .	57	60	44	46	42	44	33	26	121	127	41	44	13	14
62 » 63 » . . .	91	85	55	67	56	33	46	46	152	151	69	73	14	14
63 » 64 » . . .	71	85	66	68	25	44	49	44	178	173	53	62	18	15

TAVOLA IV. — MORTI PER ETÀ E PER SESSO.

Anno 1887.

Compartimenti.

ETÀ DEI MORTI	L O M B A R D I A													
	Brescia		Como		Cremona		Mantova		Milano		Pavia		Sondrio	
	Maschi	Femmine	Maschi	Femmine	Maschi	Femmine	Maschi	Femmine	Maschi	Femmine	Maschi	Femmine	Maschi	Femmine
Fra 64 anni e 65 anni . . .	86	87	79	66	52	50	32	34	172	166	67	58	14	19
65 > 66 > . . .	89	76	67	75	50	65	36	40	182	177	76	57	16	18
66 > 67 > . . .	91	91	76	76	56	51	42	46	188	171	67	63	29	19
67 > 68 > . . .	104	104	77	75	64	52	40	53	199	178	75	92	20	15
68 > 69 > . . .	83	76	91	70	48	49	42	64	185	155	70	60	14	20
69 > 70 > . . .	65	71	76	64	47	37	49	35	177	133	71	49	10	13
70 > 71 > . . .	78	102	95	90	61	61	53	53	212	205	92	127	14	19
71 > 72 > . . .	67	61	61	66	49	36	53	49	130	133	54	52	13	16
72 > 73 > . . .	81	81	69	77	34	28	47	66	167	160	68	72	22	13
73 > 74 > . . .	75	78	97	86	40	45	55	45	167	146	71	64	21	21
74 > 75 > . . .	85	66	74	74	48	39	39	48	194	142	82	71	13	17
75 > 76 > . . .	73	61	73	70	43	43	44	47	167	136	83	65	17	28
76 > 77 > . . .	71	73	90	81	40	42	50	48	141	150	73	43	26	10
77 > 78 > . . .	58	47	90	58	33	40	44	40	163	128	80	61	29	7
78 > 79 > . . .	56	43	73	60	43	30	53	46	134	110	63	38	13	13
79 > 80 > . . .	45	41	64	36	35	26	27	25	101	99	49	35	13	8
80 > 81 > . . .	44	47	61	60	34	41	51	44	106	89	58	53	14	13
81 > 82 > . . .	45	24	55	35	26	32	34	31	82	52	37	23	14	7
82 > 83 > . . .	32	33	38	29	31	20	21	23	78	64	51	31	15	8
83 > 84 > . . .	29	26	49	28	30	14	21	23	53	35	40	19	6	9
84 > 85 > . . .	40	29	22	34	16	19	17	19	73	44	27	24	9	10
85 > 86 > . . .	18	16	26	18	10	12	8	9	43	31	23	17	11	4
86 > 87 > . . .	19	14	20	21	12	7	7	15	25	31	14	17	6	3
87 > 88 > . . .	11	7	15	16	2	5	9	4	22	19	16	14	7	2
88 > 89 > . . .	6	6	7	4	3	2	4	1	11	10	12	1	1	1
89 > 90 > . . .	9	1	6	7	3	5	3	6	6	2	4	4	3	1
90 > 91 > . . .	1	4	7	4	1	1	3	1	4	6	3	1	1	5
91 > 92 > . . .	2	2	1	..	..	..	..	1	1	2	3	3	..	..
92 > 93 > . . .	1	1	2	4	1	..	..	1	..	3	3	..	..	1
93 > 94 > . . .	..	1	2	2	1	..	..	1	3	3	..	..	..	..
94 > 95 > . . .	1	..	2	1	..	..	1	..	1	..	..	1	..	..
95 > 96 > . . .	..	1	..	2	1	..	1	..	..	2	..	..	..	..
96 > 97 > . . .	2	..	1	..	..	..	..	1	..	1	..	..	..	..
97 > 98 > . . .	1	..	..	1	..	..	..	..	..	..	..	..	..	..
98 > 99 > . . .	..	..	..	1	1	..	1	..	..	..	..	1	..	..
99 > 100 > . . .	..	..	..	1	..	..	..	..	..	..	..	..	..	..
Centenari . . . . .	..	..	..	1	..	..	..	..	1	..	..	..	..	..
Età ignota . . . . .	84	60	5	6	..	..	..	..	8	2	2	2	2	3
TOTALE . . . . .	6998	6844	6039	6350	4204	4070	3937	3782	16931	16129	6170	5759	1464	1408

RIEPILOGO PER CATEGORIE DI ETÀ.

Dalla nascita a 1 anno.	1915	1592	1876	1592	1337	1043	1209	986	5654	4606	1793	1379	419	338
>    5 anni.	3267	2898	2724	2404	2056	1711	1908	1646	8355	7344	2944	2440	664	590
>    15 > . .	3592	3231	2985	2750	2268	1934	2103	1855	9197	8340	3281	2817	753	686
Da 15 anni in su. . . . .	3322	3544	3049	3594	1936	2136	1834	1927	7726	7787	2887	2940	709	719
Da 80 anni in su. . . . .	261	212	314	269	172	158	182	179	489	394	291	209	87	64

TAVOLA IV. — MORTI PER ETÀ E PER SESSO.

Anno 1887.

Compartimenti.

ETÀ DEI MORTI	V E N E T O													
	Belluno		Padova		Rovigo		Treviso		Udine		Venezia		Verona	
	Maschi	Femmine	Maschi	Femmine	Maschi	Femmine	Maschi	Femmine	Maschi	Femmine	Maschi	Femmine	Maschi	Femmine
Dalla nascita a 1 mese . . . . .	463	393	1430	1123	802	723	888	760	889	593	699	609	799	618
Fra 1 mese e 3 mesi . . . . .	86	79	177	174	136	125	160	143	252	230	174	154	141	114
3 mesi e 6 » . . . . .	83	58	124	112	86	84	142	112	231	156	138	123	137	122
6 » 9 » . . . . .	93	56	99	84	75	66	108	95	172	165	105	107	121	111
9 » 12 » . . . . .	67	57	107	97	76	65	100	87	153	170	156	128	165	133
Fra 1 anno e 2 anni . . . . .	145	141	366	381	287	271	270	289	443	495	426	435	393	418
2 anni e 3 » . . . . .	82	71	186	218	154	161	123	152	245	246	224	241	160	203
3 » 4 » . . . . .	48	56	116	118	64	87	86	74	137	174	110	115	117	113
4 » 5 » . . . . .	24	42	68	58	37	32	54	53	90	100	53	58	65	79
5 » 6 » . . . . .	18	20	59	47	29	28	35	44	88	72	31	34	58	59
6 » 7 » . . . . .	20	24	37	26	15	25	27	34	52	57	31	37	43	57
7 » 8 » . . . . .	15	10	31	33	26	10	19	21	48	48	11	23	26	46
8 » 9 » . . . . .	8	18	32	24	14	8	24	33	36	32	29	14	26	22
9 » 10 » . . . . .	8	16	19	21	10	14	19	18	38	38	10	20	16	24
10 » 11 » . . . . .	18	5	19	16	12	13	11	18	32	29	22	28	23	26
11 » 12 » . . . . .	6	4	18	23	5	14	10	20	32	32	6	23	18	19
12 » 13 » . . . . .	6	7	14	16	5	9	16	15	18	27	9	14	15	14
13 » 14 » . . . . .	6	10	16	19	4	9	7	13	22	17	11	18	10	15
14 » 15 » . . . . .	10	8	17	21	7	7	10	16	24	15	12	15	9	22
15 » 16 » . . . . .	4	10	13	14	11	3	17	19	16	30	18	26	16	21
16 » 17 » . . . . .	9	12	20	20	6	10	11	15	23	26	22	25	11	26
17 » 18 » . . . . .	10	16	19	17	8	10	26	23	23	21	22	18	21	23
18 » 19 » . . . . .	10	17	25	20	14	12	17	21	22	27	31	21	22	18
19 » 20 » . . . . .	9	15	19	24	25	16	31	23	36	30	17	24	19	23
20 » 21 » . . . . .	12	14	36	20	15	9	24	22	26	30	22	26	41	22
21 » 22 » . . . . .	15	11	33	27	14	13	31	28	29	39	37	27	62	22
22 » 23 » . . . . .	18	13	23	24	18	15	28	21	33	35	35	30	50	32
23 » 24 » . . . . .	11	12	30	18	18	12	20	26	33	29	16	29	36	29
24 » 25 » . . . . .	7	9	21	30	13	16	23	28	29	41	19	20	39	51
25 » 26 » . . . . .	11	13	16	24	12	17	18	22	20	27	30	27	16	23
26 » 27 » . . . . .	6	10	21	29	11	16	21	26	28	42	30	30	15	28
27 » 28 » . . . . .	13	9	15	16	14	8	21	20	29	30	18	26	19	24
28 » 29 » . . . . .	4	13	20	28	7	14	11	26	19	40	28	25	20	33
29 » 30 » . . . . .	15	7	16	24	8	8	16	17	28	21	27	30	18	24
30 » 31 » . . . . .	10	6	14	30	9	7	15	24	24	33	24	29	22	25
31 » 32 » . . . . .	7	13	11	29	5	13	10	22	15	29	24	20	15	28
32 » 33 » . . . . .	8	12	13	21	11	7	13	16	13	32	17	26	15	25
33 » 34 » . . . . .	15	12	16	21	8	7	13	33	21	31	12	25	15	23
34 » 35 » . . . . .	6	6	14	24	7	10	19	27	16	34	18	27	22	23
35 » 36 » . . . . .	3	17	16	27	9	14	15	16	17	30	15	20	15	33
36 » 37 » . . . . .	7	11	24	26	19	13	15	25	25	28	21	20	14	27
37 » 38 » . . . . .	4	6	22	21	5	14	13	17	18	25	25	19	17	16
38 » 39 » . . . . .	7	6	12	20	6	11	17	14	32	27	21	25	20	28
39 » 40 » . . . . .	12	8	14	24	8	9	12	32	18	26	15	20	14	17
40 » 41 » . . . . .	7	11	20	25	6	6	18	15	17	39	20	28	12	30
41 » 42 » . . . . .	8	18	28	19	11	11	14	15	22	25	20	30	27	23
42 » 43 » . . . . .	13	11	19	23	12	10	18	18	33	22	37	13	31	27
43 » 44 » . . . . .	15	13	27	28	14	13	20	20	24	29	15	20	26	27
44 » 45 » . . . . .	9	12	13	18	7	15	14	22	20	21	25	24	28	25
45 » 46 » . . . . .	9	5	27	26	14	9	32	11	27	27	39	18	26	26
46 » 47 » . . . . .	11	8	24	20	7	7	29	16	25	29	38	28	18	18
47 » 48 » . . . . .	9	15	22	16	11	9	24	19	25	26	36	20	35	22
48 » 49 » . . . . .	10	7	23	21	16	6	12	24	27	24	20	29	26	22
49 » 50 » . . . . .	8	9	31	21	18	10	14	18	23	20	30	24	40	30
50 » 51 » . . . . .	17	13	28	20	21	12	23	32	30	35	33	25	25	25
51 » 52 » . . . . .	7	9	30	20	15	8	16	15	28	27	36	19	34	30
52 » 53 » . . . . .	18	10	27	30	22	16	26	16	25	36	33	29	36	27
53 » 54 » . . . . .	13	6	37	21	21	11	24	13	34	34	34	27	38	29
54 » 55 » . . . . .	20	11	27	25	17	14	23	10	30	26	24	25	32	27
55 » 56 » . . . . .	11	15	20	19	15	8	24	22	47	38	25	21	20	23
56 » 57 » . . . . .	22	12	27	21	23	11	19	18	41	42	56	35	38	25
57 » 58 » . . . . .	9	16	25	31	16	15	28	26	31	37	48	28	43	28
58 » 59 » . . . . .	17	12	23	27	15	7	33	29	39	36	40	41	34	31
59 » 60 » . . . . .	11	17	36	17	9	10	21	17	30	39	31	22	46	31
60 » 61 » . . . . .	31	17	44	43	24	21	37	36	46	47	50	49	49	52
61 » 62 » . . . . .	18	24	37	44	30	29	38	37	35	42	43	33	43	35
62 » 63 » . . . . .	22	18	43	50	26	23	38	40	57	51	54	53	49	40
63 » 64 » . . . . .	26	26	45	42	13	22	45	46	54	46	50	38	56	42

TAVOLA IV. — MORTI PER ETÀ E PER SESSO.

Anno 1887.

Compartimenti.

ETÀ DEI MORTI	V E N E T O													
	Belluno		Padova		Rovigo		Treviso		Udine		Venezia		Verona	
	Maschi	Femmine	Maschi	Femmine	Maschi	Femmine	Maschi	Femmine	Maschi	Femmine	Maschi	Femmine	Maschi	Femmine
Fra 64 anni e 65 anni . . .	19	33	49	50	31	25	40	49	59	61	35	50	57	48
65 » 66 » . . .	23	33	45	59	34	25	51	40	76	67	68	26	74	45
66 » 67 » . . .	28	37	43	42	33	18	45	35	61	60	50	46	62	77
67 » 68 » . . .	22	42	50	45	34	20	48	42	57	74	57	46	72	51
68 » 69 » . . .	25	27	50	56	18	19	39	38	76	71	48	38	59	47
69 » 70 » . . .	27	23	51	41	22	24	43	40	51	53	41	37	58	46
70 » 71 » . . .	20	25	50	50	26	40	41	54	41	66	53	60	59	63
71 » 72 » . . .	17	28	54	42	24	24	39	30	51	57	43	37	59	55
72 » 73 » . . .	22	27	54	44	32	33	37	35	68	62	52	49	67	55
73 » 74 » . . .	14	22	58	62	29	35	41	51	56	51	52	45	58	59
74 » 75 » . . .	19	25	64	65	32	44	61	50	75	97	52	54	70	52
75 » 76 » . . .	21	26	63	60	19	27	56	39	59	74	46	67	57	53
76 » 77 » . . .	20	24	50	65	22	26	48	51	72	78	52	74	78	65
77 » 78 » . . .	33	35	56	63	32	30	56	45	71	67	60	51	50	47
78 » 79 » . . .	24	34	58	54	23	23	54	43	75	60	43	60	66	47
79 » 80 » . . .	19	23	50	43	15	23	55	29	74	74	32	54	49	41
80 » 81 » . . .	24	20	54	64	20	21	58	51	67	67	51	54	51	45
81 » 82 » . . .	18	15	32	41	16	24	42	30	54	54	37	33	27	26
82 » 83 » . . .	24	18	26	44	18	22	36	27	55	57	34	35	37	30
83 » 84 » . . .	17	8	37	37	11	13	33	28	49	37	21	31	29	29
84 » 85 » . . .	24	12	27	24	8	13	23	18	49	27	20	27	24	23
85 » 86 » . . .	16	4	17	19	5	9	20	18	27	27	14	25	17	21
86 » 87 » . . .	10	8	20	16	11	2	18	10	39	19	11	15	16	16
87 » 88 » . . .	12	6	15	13	6	9	10	7	24	20	6	16	10	13
88 » 89 » . . .	10	1	10	8	..	2	7	5	12	10	6	5	5	6
89 » 90 » . . .	7	1	3	6	3	2	4	11	7	10	6	6	12	4
90 » 91 » . . .	2	5	5	4	4	3	7	9	5	6	6	10	2	1
91 » 92 » . . .	..	2	2	5	3	1	1	2	6	9	3	2	2	3
92 » 93 » . . .	..	..	2	3	1	2	3	2	10	5	1	4	1	2
93 » 94 » . . .	..	1	1	2	..	..	3	2	2	1	1	1	..	..
94 » 95 » . . .	..	1	2	2	1	2	2	2	2	3	1	3	..	..
95 » 96 » . . .	..	..	..	..	..	..	1	..	2	3	..	1	..	..
96 » 97 » . . .	..	..	..	1	..	..	..	..	2	3	..	..	..	1
97 » 98 » . . .	..	..	..	1	..	..	..	..	1	2	..	..	..	..
98 » 99 » . . .	..	..	..	..	..	..	..	..	..	..	..	..	..	..
99 » 100 » . . .	..	..	..	..	..	..	1	..	..	..	..	..	..	..
Centenari . . . . .	..	..	..	..	..	..	..	..	..	1	..	..	..	1
Età ignota . . . . .	..	1	1	2	..	..	..	..	..	..	..	..	1	4
TOTALE . . . . .	2297	2235	5200	4949	3041	2899	4182	3990	5800	5690	4669	4552	4958	4610

RIEPILOGO PER CATEGORIE DI ETÀ.

Dalla nascita a 1 anno . . .	792	643	1937	1590	1175	1063	1398	1197	1697	1314	1272	1121	1363	1098
» 5 anni . . . . .	1091	953	2673	2365	1717	1614	1931	1765	2612	2329	2094	1970	2098	1911
» 15 » . . . . .	1206	1075	2935	2611	1844	1751	2109	1997	3002	2696	2266	2196	2342	2215
Da 15 anni in su . . . . .	1091	1159	2264	2336	1197	1148	2073	1993	2798	2994	2403	2356	2615	2391
Da 80 anni in su . . . . .	164	102	253	290	107	125	269	221	413	361	218	268	234	221



TAVOLA IV. — MORTI PER ETÀ E PER SESSO.

Anno 1887.

Compartimenti.

ETÀ DEI MORTI	VENETO		EMILIA											
	Vicenza		Bologna		Ferrara		Forlì		Modena		Parma		Piacenza	
	Maschi	Femmine	Maschi	Femmine	Maschi	Femmine	Maschi	Femmine	Maschi	Femmine	Maschi	Femmine	Maschi	Femmine
Dalla nascita a 1 mese . . .	1242	1036	1158	984	781	603	799	679	1015	984	548	503	479	371
Fra 1 mese e 3 mesi . . .	175	165	288	207	179	150	168	139	148	152	120	97	116	97
3 mesi e 6 » . . .	167	128	242	184	148	152	209	174	164	146	139	129	128	118
6 » 9 » . . .	172	109	275	192	138	117	161	133	138	110	123	104	91	92
9 » 12 » . . .	160	172	205	182	117	115	154	153	156	132	110	112	73	80
Fra 1 anno e 2 anni . . .	486	489	550	577	410	401	373	417	384	415	257	250	215	225
2 anni e 3 » . . .	243	240	280	261	177	153	163	176	190	160	111	121	78	84
3 » 4 » . . .	153	137	188	144	66	80	83	86	94	100	71	73	42	51
4 » 5 » . . .	81	107	110	113	60	45	55	43	61	67	39	51	42	32
5 » 6 » . . .	71	63	108	112	42	39	32	41	37	30	32	41	21	29
6 » 7 » . . .	55	65	65	79	34	30	27	28	32	34	24	27	13	24
7 » 8 » . . .	36	45	62	61	25	23	12	27	25	27	22	20	15	20
8 » 9 » . . .	31	29	40	46	21	25	16	17	22	17	7	6	17	13
9 » 10 » . . .	32	30	30	43	15	14	11	20	17	24	17	8	12	12
10 » 11 » . . .	21	21	34	32	27	14	16	9	19	16	13	17	6	12
11 » 12 » . . .	23	22	17	25	15	20	13	16	15	19	10	10	10	9
12 » 13 » . . .	11	15	15	31	12	13	11	8	11	11	5	14	8	4
13 » 14 » . . .	16	20	30	21	15	11	5	10	13	14	13	18	9	7
14 » 15 » . . .	16	11	19	22	12	15	5	10	14	9	16	22	7	10
15 » 16 » . . .	10	23	23	20	18	15	7	9	12	12	6	13	8	8
16 » 17 » . . .	21	25	21	34	6	11	13	14	17	13	13	25	7	8
17 » 18 » . . .	14	28	35	30	11	12	12	14	12	17	14	16	8	24
18 » 19 » . . .	22	27	32	38	11	12	7	18	18	28	15	16	17	10
19 » 20 » . . .	17	17	33	35	22	20	11	12	10	20	23	26	13	17
20 » 21 » . . .	25	13	44	44	11	22	14	17	25	24	24	24	14	14
21 » 22 » . . .	19	23	45	51	14	14	18	18	23	27	16	18	22	19
22 » 23 » . . .	26	26	32	46	22	30	18	18	22	27	19	19	18	22
23 » 24 » . . .	22	27	45	47	20	22	20	20	14	34	20	17	24	18
24 » 25 » . . .	34	20	36	50	13	23	12	23	27	29	19	28	11	27
25 » 26 » . . .	29	30	40	47	16	23	17	17	13	29	11	23	11	21
26 » 27 » . . .	26	18	31	48	12	22	11	28	19	30	18	30	15	20
27 » 28 » . . .	18	21	40	39	10	24	15	17	13	33	23	33	8	15
28 » 29 » . . .	25	27	29	37	19	25	14	16	17	22	21	20	5	20
29 » 30 » . . .	18	35	23	40	6	17	15	10	14	21	10	17	7	13
30 » 31 » . . .	15	22	38	29	11	24	13	17	18	25	12	35	9	22
31 » 32 » . . .	17	24	24	25	8	12	14	27	12	24	18	20	5	16
32 » 33 » . . .	14	35	29	36	9	21	15	22	18	24	15	16	3	15
33 » 34 » . . .	14	27	20	33	14	19	10	14	24	20	12	19	4	19
34 » 35 » . . .	11	22	24	41	15	18	7	14	11	19	13	26	6	13
35 » 36 » . . .	17	19	26	29	12	18	15	16	12	20	14	31	7	21
36 » 37 » . . .	18	14	20	49	13	17	13	17	12	37	9	17	6	17
37 » 38 » . . .	14	30	22	39	20	12	12	12	12	24	20	16	8	11
38 » 39 » . . .	17	21	22	50	11	12	6	13	10	25	12	21	10	19
39 » 40 » . . .	14	24	33	35	9	15	12	11	11	24	11	13	6	12
40 » 41 » . . .	10	25	32	37	20	25	13	20	13	24	23	27	11	21
41 » 42 » . . .	18	21	29	39	13	9	17	32	14	19	16	21	5	12
42 » 43 » . . .	22	25	36	38	23	17	10	18	12	25	13	31	13	15
43 » 44 » . . .	22	26	36	30	15	20	7	12	19	21	20	20	11	15
44 » 45 » . . .	23	20	33	39	17	19	15	15	17	20	19	15	10	9
45 » 46 » . . .	26	20	24	41	12	14	16	9	13	11	24	17	7	18
46 » 47 » . . .	19	20	35	23	23	11	17	13	25	27	16	19	15	12
47 » 48 » . . .	29	26	46	26	16	10	21	11	18	19	27	25	14	10
48 » 49 » . . .	27	13	34	36	23	14	14	13	18	16	18	26	12	20
49 » 50 » . . .	30	22	30	27	15	6	7	9	19	23	21	13	9	9
50 » 51 » . . .	25	30	53	49	27	23	30	18	11	24	20	28	22	25
51 » 52 » . . .	30	27	37	41	17	11	22	20	26	20	15	26	14	7
52 » 53 » . . .	20	24	42	39	16	13	25	19	37	21	28	24	25	17
53 » 54 » . . .	22	26	50	39	22	13	27	22	26	18	31	23	17	14
54 » 55 » . . .	28	21	34	22	26	14	16	30	12	24	27	22	16	20
55 » 56 » . . .	22	20	49	34	23	21	19	20	27	37	31	23	16	32
56 » 57 » . . .	22	35	62	42	23	20	30	22	27	26	27	31	23	17
57 » 58 » . . .	48	25	59	48	32	7	31	11	28	34	33	30	34	22
58 » 59 » . . .	32	27	52	44	29	11	26	23	27	31	26	37	23	30
59 » 60 » . . .	30	24	54	44	20	13	18	19	29	24	37	30	24	17
60 » 61 » . . .	39	40	95	79	38	36	28	38	33	36	49	51	40	49
61 » 62 » . . .	42	41	63	41	27	14	25	23	33	30	41	41	25	17
62 » 63 » . . .	47	42	67	61	28	25	33	28	41	50	38	31	31	27
63 » 64 » . . .	62	59	99	58	92	28	34	43	33	47	36	40	32	37

TAVOLA IV. — MORTI PER ETÀ E PER SESSO.

Anno 1887.

Compartimenti.

ETÀ DEI MORTI	VENETO				EMILIA											
	Vicenza		Bologna		Ferrara		Forlì		Modena		Parma		Piacenza			
	Maschi	Femmine	Maschi	Femmine	Maschi	Femmine	Maschi	Femmine	Maschi	Femmine	Maschi	Femmine	Maschi	Femmine		
Fra 64 anni e 65 anni . .	61	48	72	81	29	33	44	43	46	47	39	44	29	22		
65 » 66 » . . . . .	52	61	74	83	40	31	35	34	60	43	45	40	37	36		
66 » 67 » . . . . .	60	66	77	78	34	27	39	51	55	43	50	53	40	26		
67 » 68 » . . . . .	62	56	93	80	41	31	43	42	54	49	51	39	45	35		
68 » 69 » . . . . .	50	65	107	72	38	27	54	43	40	37	51	44	37	34		
69 » 70 » . . . . .	53	62	71	46	23	22	36	27	41	32	47	42	38	13		
70 » 71 » . . . . .	53	48	58	56	53	39	42	42	30	38	54	48	32	57		
71 » 72 » . . . . .	50	48	53	54	18	20	38	35	34	28	36	34	25	22		
72 » 73 » . . . . .	54	49	61	65	23	23	62	56	50	50	44	47	43	33		
73 » 74 » . . . . .	63	52	85	68	33	32	44	46	48	45	37	37	44	23		
74 » 75 » . . . . .	72	65	79	77	28	35	50	51	43	36	55	35	32	26		
75 » 76 » . . . . .	52	60	68	66	25	42	37	45	51	45	30	31	31	32		
76 » 77 » . . . . .	77	69	75	62	31	37	60	25	42	43	59	42	31	23		
77 » 78 » . . . . .	64	47	73	64	23	26	36	31	44	25	53	44	33	21		
78 » 79 » . . . . .	54	50	68	66	22	24	34	28	46	30	47	41	29	20		
79 » 80 » . . . . .	52	47	52	57	22	18	31	33	27	22	31	35	19	17		
80 » 81 » . . . . .	49	55	41	79	26	37	31	34	39	31	40	33	47	41		
81 » 82 » . . . . .	46	36	38	47	16	18	28	14	27	18	26	27	10	16		
82 » 83 » . . . . .	39	39	38	36	16	10	28	12	28	22	27	16	22	17		
83 » 84 » . . . . .	27	24	36	36	15	12	16	12	24	13	17	20	14	14		
84 » 85 » . . . . .	19	19	25	27	14	17	18	14	15	16	16	14	24	17		
85 » 86 » . . . . .	22	13	20	21	11	10	13	6	15	7	13	8	9	10		
86 » 87 » . . . . .	24	8	15	21	7	9	10	9	16	10	9	9	20	7		
87 » 88 » . . . . .	17	12	15	15	5	12	6	5	9	14	7	5	8	6		
88 » 89 » . . . . .	6	7	6	8	4	6	5	5	5	4	3	3	1	1		
89 » 90 » . . . . .	9	6	5	13	1	2	7	3	..	3	1	..	2	2		
90 » 91 » . . . . .	3	3	4	5	2	2	..	2	3	2	2	2	2	1		
91 » 92 » . . . . .	2	..	6	2	..	1	1	1	2	5	2	2	..	1		
92 » 93 » . . . . .	2	4	..	10	1	..	..	1	2	..	2	2	1	1		
93 » 94 » . . . . .	..	1	1	..	..	..	..	1	..	1	2	4	1	1		
94 » 95 » . . . . .	1	1	2	..	..	1	..	..	1	1	1	..	..	..		
95 » 96 » . . . . .	1	1	..	..	..	1	..	..	1	..	..	1	..	..		
96 » 97 » . . . . .	1	1	..	..	..	1	..	..	1	..	..	1	..	..		
97 » 98 » . . . . .	..	1	..	2	..	..	..	..	1	..	..	1	..	..		
98 » 99 » . . . . .	..	..	..	..	..	1	..	1	..	..	..	..	..	..		
99 » 100 » . . . . .	..	..	..	..	..	..	..	1	..	..	..	..	..	..		
Centenari . . . . .	..	..	..	..	..	..	..	..	..	..	..	..	..	..		
Età ignota . . . . .	9	1	..	1	..	..	..	..	..	..	2	2	..	..		
TOTALE . . . . .	5569	5286	7052	6664	3715	3481	3975	3840	4409	4415	3601	3619	2791	2758		

RIEPILOGO PER CATEGORIE DI ETÀ.

Dalla nascita a 1 anno . . . . .	1916	1610	2168	1749	1313	1137	1491	1268	1621	1474	1040	945	887	758
» 5 anni . . . . .	2879	2583	3296	2844	2026	1816	2165	1990	2350	2216	1518	1440	1264	1150
» 15 » . . . . .	3191	2904	3716	3316	2244	2020	2313	2176	2555	2417	1677	1623	1382	1290
Da 15 anni in su . . . . .	2369	2381	3336	3347	1471	1461	1662	1664	1854	1998	1922	1994	1409	1468
Da 80 anni in su . . . . .	268	251	252	323	118	140	155	121	189	149	169	148	163	135

TAVOLA IV. — MORTI PER ETÀ E PER SESSO.

Anno 1887.

Compartimenti.

ETÀ DEI MORTI	EMILIA				TOSCANA									
	Ravenna		Reggio Emilia		Arezzo		Firenze		Grosseto		Livorno		Lucca	
	Maschi	Femmine	Maschi	Femmine	Maschi	Femmine	Maschi	Femmine	Maschi	Femmine	Maschi	Femmine	Maschi	Femmine
Dalla nascita a 1 mese .	487	415	804	644	470	408	1382	1223	208	179	102	88	491	396
Fra 1 mese e 3 mesi .	105	86	138	95	107	87	345	276	59	47	41	24	92	61
3 mesi e 6 » . . .	106	107	115	85	111	90	409	337	57	64	29	50	119	89
6 » 9 » . . .	125	78	142	92	142	123	418	342	58	47	53	35	125	115
9 » 12 » . . .	99	71	118	94	146	142	496	402	48	48	43	39	135	141
Fra 1 anno e 2 anni .	193	228	313	305	490	463	1402	1394	154	173	168	148	393	409
2 anni e 3 » . . .	78	94	132	122	165	180	613	588	82	75	87	57	157	179
3 » 4 » . . .	55	47	70	55	102	94	395	395	55	54	39	42	72	83
4 » 5 » . . .	36	50	47	52	73	69	276	263	29	32	35	29	69	69
5 » 6 » . . .	28	39	40	45	50	52	214	224	18	23	19	23	43	43
6 » 7 » . . .	31	29	34	24	29	24	144	145	24	18	15	14	34	36
7 » 8 » . . .	21	18	25	31	31	28	112	119	7	8	9	9	29	23
8 » 9 » . . .	19	13	19	14	22	14	76	85	6	11	16	12	21	19
9 » 10 » . . .	16	10	21	8	9	11	53	66	9	9	7	10	15	22
10 » 11 » . . .	12	12	12	17	11	8	46	76	5	7	8	8	15	24
11 » 12 » . . .	12	13	9	16	11	14	38	52	4	8	9	12	8	14
12 » 13 » . . .	12	12	10	8	10	9	46	64	3	3	10	5	10	12
13 » 14 » . . .	5	8	9	6	9	9	37	48	3	4	1	5	7	7
14 » 15 » . . .	11	12	8	16	9	8	43	50	4	4	5	3	8	17
15 » 16 » . . .	5	13	8	11	10	14	34	40	3	5	4	6	8	14
16 » 17 » . . .	5	10	14	13	11	10	38	57	11	6	3	5	14	21
17 » 18 » . . .	8	7	12	21	7	16	42	53	7	8	6	8	11	19
18 » 19 » . . .	14	20	10	16	6	11	48	74	8	6	9	7	13	14
19 » 20 » . . .	12	15	18	20	19	16	52	72	9	7	4	7	18	19
20 » 21 » . . .	16	14	14	8	13	10	65	79	6	9	9	8	22	19
21 » 22 » . . .	9	24	15	19	27	14	60	80	5	8	10	11	11	24
22 » 23 » . . .	24	20	12	18	16	20	66	91	7	10	15	8	14	19
23 » 24 » . . .	17	17	13	21	12	20	80	81	10	11	7	12	13	23
24 » 25 » . . .	17	18	13	15	14	24	55	105	8	10	7	7	15	21
25 » 26 » . . .	13	20	20	24	12	16	42	72	10	12	3	7	19	18
26 » 27 » . . .	10	18	8	29	9	15	45	72	9	5	9	17	11	17
27 » 28 » . . .	6	21	8	14	6	21	54	77	7	8	13	8	11	25
28 » 29 » . . .	15	9	16	17	13	23	47	65	10	6	10	11	12	21
29 » 30 » . . .	12	19	15	15	12	13	31	59	14	6	13	13	11	8
30 » 31 » . . .	10	15	13	13	7	16	52	77	7	5	5	14	12	17
31 » 32 » . . .	13	11	6	13	7	10	28	50	8	6	11	8	11	13
32 » 33 » . . .	5	15	17	15	9	21	25	43	6	6	8	7	10	20
33 » 34 » . . .	15	17	6	20	13	19	29	64	13	8	8	13	10	15
34 » 35 » . . .	12	11	11	18	11	13	31	61	9	10	9	8	20	25
35 » 36 » . . .	12	23	9	23	10	18	45	72	9	10	7	9	12	17
36 » 37 » . . .	11	16	14	24	11	33	44	78	12	11	6	12	16	27
37 » 38 » . . .	14	17	13	18	12	10	40	80	11	5	10	9	10	21
38 » 39 » . . .	12	12	13	20	9	21	56	45	9	5	10	10	6	16
39 » 40 » . . .	8	14	7	22	5	19	35	54	7	4	6	4	11	19
40 » 41 » . . .	17	23	18	23	11	18	85	114	9	13	16	13	13	23
41 » 42 » . . .	14	18	14	17	13	11	34	30	13	8	12	7	7	7
42 » 43 » . . .	13	18	9	18	10	16	43	61	10	9	8	12	13	11
43 » 44 » . . .	11	10	18	13	11	11	51	51	8	4	16	8	8	16
44 » 45 » . . .	18	13	10	10	8	14	42	58	6	8	5	4	9	19
45 » 46 » . . .	11	12	9	18	20	18	50	85	11	4	11	11	16	10
46 » 47 » . . .	13	12	15	11	17	11	39	50	10	11	6	10	12	23
47 » 48 » . . .	14	10	12	18	10	13	48	53	8	7	10	9	11	13
48 » 49 » . . .	13	17	14	21	16	18	59	49	15	11	13	9	17	13
49 » 50 » . . .	18	12	14	18	6	9	42	40	3	3	6	4	12	9
50 » 51 » . . .	23	26	26	20	24	26	88	108	18	14	18	20	23	26
51 » 52 » . . .	16	17	18	17	10	13	48	37	3	6	9	8	13	17
52 » 53 » . . .	14	10	19	16	25	22	73	64	14	8	23	14	27	12
53 » 54 » . . .	20	30	24	16	23	14	67	59	11	3	11	11	14	11
54 » 55 » . . .	24	14	20	19	23	14	76	63	8	9	19	9	21	14
55 » 56 » . . .	18	21	28	19	12	20	60	94	14	7	16	15	17	21
56 » 57 » . . .	23	22	30	23	19	30	88	86	15	7	16	18	24	18
57 » 58 » . . .	29	22	27	21	18	22	103	61	11	9	9	14	17	25
58 » 59 » . . .	21	25	28	20	19	28	77	77	11	7	7	15	19	29
59 » 60 » . . .	22	21	22	26	15	14	78	59	10	4	9	10	23	22
60 » 61 » . . .	34	24	38	33	46	78	177	183	10	21	26	23	45	61
61 » 62 » . . .	21	14	28	31	24	24	76	52	3	9	8	9	22	29
62 » 63 » . . .	27	17	51	31	31	31	123	106	8	8	19	11	40	31
63 » 64 » . . .	39	23	35	36	33	24	112	92	7	4	15	9	32	37

TAVOLA IV. — MORTI PER ETÀ E PER SESSO.

Anno 1887.

Compartimenti.

ETÀ DEI MORTI	EMILIA				TOSCANA									
	Ravenna		Reggio Emilia		Arezzo		Firenze		Grosseto		Livorno		Lucca	
	Maschi	Femmine	Maschi	Femmine	Maschi	Femmine	Maschi	Femmine	Maschi	Femmine	Maschi	Femmine	Maschi	Femmine
Fra 64 anni e 65 anni . .	28	38	41	36	33	33	113	115	6	5	19	12	39	31
65 » 66 » . . . . .	36	24	35	40	40	42	138	166	13	18	20	22	40	48
66 » 67 » . . . . .	37	29	37	50	42	29	145	115	10	13	25	15	40	52
67 » 68 » . . . . .	35	34	37	36	46	28	129	104	13	8	28	13	36	42
68 » 69 » . . . . .	32	40	50	38	28	36	130	113	23	15	20	13	36	31
69 » 70 » . . . . .	82	29	31	23	29	22	87	73	6	3	12	12	22	31
70 » 71 » . . . . .	40	55	29	26	56	55	143	180	13	23	22	19	53	63
71 » 72 » . . . . .	26	31	32	26	20	11	70	76	5	7	13	10	25	34
72 » 73 » . . . . .	47	37	39	43	33	31	109	108	6	8	21	9	47	38
73 » 74 » . . . . .	39	27	38	35	37	26	123	88	6	8	16	19	34	28
74 » 75 » . . . . .	35	22	42	29	29	34	141	75	10	7	22	11	41	47
75 » 76 » . . . . .	24	33	39	37	45	46	161	134	8	10	23	16	52	55
76 » 77 » . . . . .	32	26	44	30	33	27	131	95	7	8	23	15	49	54
77 » 78 » . . . . .	24	35	41	34	30	28	134	78	9	5	23	10	42	32
78 » 79 » . . . . .	21	33	31	33	31	25	114	94	6	9	21	18	61	41
79 » 80 » . . . . .	15	28	33	30	23	17	79	53	8	5	8	10	36	25
80 » 81 » . . . . .	29	33	27	28	36	69	122	129	11	14	17	20	48	58
81 » 82 » . . . . .	13	21	10	27	25	12	62	57	3	5	12	10	37	17
82 » 83 » . . . . .	22	20	24	18	29	20	87	76	6	3	10	15	41	32
83 » 84 » . . . . .	20	19	15	20	15	10	57	56	7	1	13	12	28	27
84 » 85 » . . . . .	13	10	18	16	21	18	67	46	6	3	13	13	34	35
85 » 86 » . . . . .	9	4	7	5	16	11	45	36	3	2	5	7	24	21
86 » 87 » . . . . .	12	10	9	5	15	10	44	46	3	4	5	10	21	21
87 » 88 » . . . . .	10	9	13	19	11	42	29	29	2	2	9	10	26	21
88 » 89 » . . . . .	1	5	4	4	4	4	12	13	2	1	3	2	14	9
89 » 90 » . . . . .	4	3	1	2	2	1	18	11	1	2	3	7	8	8
90 » 91 » . . . . .	4	4	4	1	4	6	16	20	1	1	5	6	13	13
91 » 92 » . . . . .	3	3	2	2	2	3	6	12	2	2	3	4	6	6
92 » 93 » . . . . .	3	1	1	2	2	3	7	7	1	1	2	4	2	2
93 » 94 » . . . . .	1	4	3	2	2	1	6	4	1	1	3	2	5	5
94 » 95 » . . . . .	1	1	2	1	1	3	3	4	2	2	3	4	5	5
95 » 96 » . . . . .	1	1	1	1	1	1	6	4	1	1	1	1	2	2
96 » 97 » . . . . .	1	1	1	1	1	1	2	3	1	1	1	1	2	3
97 » 98 » . . . . .	1	1	1	1	1	1	1	1	1	1	1	1	2	2
98 » 99 » . . . . .	1	1	1	1	1	1	1	3	1	1	1	1	3	3
99 » 100 » . . . . .	1	1	1	1	1	1	1	1	1	1	1	1	1	1
Centenari . . . . .	1	1	1	1	1	1	1	1	1	1	1	1	1	1
Età ignota . . . . .	1	1	1	1	1	1	1	1	1	1	1	1	1	1
TOTALE . . . . .	2865	2828	3643	3358	3473	3429	11979	11807	1476	1386	1616	1437	3582	3665

RIEPILOGO PER CATEGORIE DI ETÀ.

Dalla nascita a 1 anno . . . . .	922	757	1317	1010	976	850	3050	2580	430	385	268	216	962	802
» 5 anni . . . . .	1284	1176	1879	1544	1806	1656	5736	5220	750	719	597	492	1653	1542
» 15 » . . . . .	1452	1342	2066	1729	1997	1833	6545	6149	833	814	696	593	1843	1759
Da 15 anni in su . . . . .	1413	1486	1576	1629	1476	1596	5434	5658	643	572	920	844	1737	1906
Da 80 anni in su . . . . .	142	138	145	141	196	184	604	558	43	39	94	118	308	285

TAVOLA IV. — MORTI PER ETÀ E PER SESSO.

Anno 1887.

Compartimenti.

ETÀ DEI MORTI	T O S C A N A						M A R C H E							
	Massa e Carrara		Pisa		Siena		Ancona		Ascoli Piceno		Macerata		Pesaro e Urbino	
	Maschi	Femmine	Maschi	Femmine	Maschi	Femmine	Maschi	Femmine	Maschi	Femmine	Maschi	Femmine	Maschi	Femmine
Dalla nascita a 1 mese . . .	359	255	436	329	423	394	557	523	351	336	501	417	759	725
Fra 1 mese e 3 mesi . . .	73	53	92	83	64	63	95	86	79	76	89	88	113	97
3 mesi e 6 » . . .	85	63	91	78	79	65	115	108	71	73	97	89	112	103
6 » 9 » . . .	110	119	113	83	97	57	140	113	96	105	82	88	92	79
9 » 12 » . . .	114	118	116	104	82	77	145	118	107	111	96	123	129	92
Fra 1 anno e 2 anni . . .	349	368	348	337	254	254	535	534	332	336	346	338	277	320
2 anni e 3 » . . .	156	183	135	129	123	107	173	180	136	138	135	132	116	133
3 » 4 » . . .	87	86	80	81	49	49	53	87	67	63	46	58	43	43
4 » 5 » . . .	64	66	68	60	30	47	37	41	40	33	20	26	33	31
5 » 6 » . . .	44	60	44	41	24	29	26	26	30	19	19	21	19	22
6 » 7 » . . .	37	46	50	40	21	27	19	11	23	20	10	14	17	26
7 » 8 » . . .	22	21	19	25	22	11	14	16	18	12	5	12	15	12
8 » 9 » . . .	19	13	11	22	8	10	13	21	8	12	7	10	10	9
9 » 10 » . . .	13	20	8	9	10	6	10	9	9	9	6	13	10	10
10 » 11 » . . .	13	14	17	12	13	13	8	14	7	10	5	8	7	7
11 » 12 » . . .	8	13	16	14	9	10	4	14	8	11	8	8	5	7
12 » 13 » . . .	6	11	7	16	9	5	4	7	7	9	7	3	9	10
13 » 14 » . . .	7	4	5	11	2	11	7	11	3	4	7	6	2	1
14 » 15 » . . .	4	5	8	11	5	12	7	7	4	9	8	9	6	6
15 » 16 » . . .	6	8	12	16	3	11	9	9	6	5	1	9	8	7
16 » 17 » . . .	4	9	15	14	6	7	5	11	8	8	9	10	8	5
17 » 18 » . . .	13	5	16	15	9	8	14	5	7	5	10	9	12	14
18 » 19 » . . .	3	12	16	21	10	12	15	12	7	9	12	10	16	15
19 » 20 » . . .	13	8	13	18	9	15	13	12	10	11	12	12	11	17
20 » 21 » . . .	20	20	14	19	9	18	14	18	11	11	13	18	13	10
21 » 22 » . . .	13	9	25	21	4	22	19	19	9	15	14	12	12	16
22 » 23 » . . .	4	12	16	17	14	23	20	10	11	7	12	10	11	24
23 » 24 » . . .	18	21	13	19	13	16	19	21	16	6	12	12	11	24
24 » 25 » . . .	16	19	18	27	10	8	17	13	14	9	19	8	8	16
25 » 26 » . . .	11	11	12	23	13	18	16	13	9	9	11	15	10	22
26 » 27 » . . .	10	8	14	29	8	11	11	13	12	9	7	13	17	11
27 » 28 » . . .	5	18	13	18	11	16	12	15	6	15	12	11	12	12
28 » 29 » . . .	8	14	10	15	7	10	9	15	6	8	8	9	9	9
29 » 30 » . . .	6	15	7	19	4	19	12	21	3	10	6	15	11	11
30 » 31 » . . .	13	16	17	22	18	12	13	20	11	13	4	16	13	18
31 » 32 » . . .	7	12	14	17	6	12	20	12	6	16	11	10	10	21
32 » 33 » . . .	4	10	19	19	6	10	16	19	5	15	8	11	11	16
33 » 34 » . . .	8	10	11	20	8	16	12	17	5	9	7	10	8	15
34 » 35 » . . .	4	12	15	15	8	13	16	14	4	10	8	15	13	19
35 » 36 » . . .	10	9	10	21	8	23	8	17	7	13	8	16	14	14
36 » 37 » . . .	14	7	9	16	14	13	16	15	6	15	8	18	8	13
37 » 38 » . . .	5	16	14	16	6	16	15	18	12	16	4	16	23	20
38 » 39 » . . .	7	17	10	17	10	14	9	20	2	9	5	11	11	12
39 » 40 » . . .	5	11	12	12	11	13	14	23	5	5	7	7	13	15
40 » 41 » . . .	10	22	18	28	21	18	9	16	10	11	9	16	10	23
41 » 42 » . . .	7	13	10	19	12	18	15	15	4	9	13	8	9	21
42 » 43 » . . .	12	14	16	18	9	10	16	11	11	11	12	10	12	12
43 » 44 » . . .	5	12	14	16	14	18	13	20	7	16	9	12	8	15
44 » 45 » . . .	7	9	15	13	13	13	21	14	10	8	5	12	8	7
45 » 46 » . . .	9	8	13	13	14	14	11	18	11	10	14	23	18	15
46 » 47 » . . .	5	9	15	19	12	6	14	18	5	11	13	13	12	17
47 » 48 » . . .	6	7	22	12	14	9	19	16	13	13	7	8	17	13
48 » 49 » . . .	8	12	17	15	15	6	15	14	9	10	14	7	16	6
49 » 50 » . . .	3	10	9	8	10	6	14	11	12	14	13	11	11	6
50 » 51 » . . .	11	17	25	27	21	22	28	24	14	13	23	22	22	17
51 » 52 » . . .	9	8	15	14	18	8	21	21	10	12	7	16	12	12
52 » 53 » . . .	15	9	18	12	14	11	34	23	14	10	17	13	22	16
53 » 54 » . . .	11	10	14	10	18	13	22	13	11	9	10	11	16	22
54 » 55 » . . .	14	15	29	19	13	22	17	14	7	12	20	18	19	16
55 » 56 » . . .	13	14	20	17	14	12	23	21	16	18	11	11	16	17
56 » 57 » . . .	14	16	23	25	19	22	25	11	14	13	26	18	27	15
57 » 58 » . . .	8	14	19	19	24	19	21	26	13	14	12	20	14	20
58 » 59 » . . .	13	10	17	25	22	11	15	27	19	12	26	24	24	17
59 » 60 » . . .	16	12	19	15	24	17	26	23	15	21	17	24	28	37
60 » 61 » . . .	28	29	31	35	40	46	39	31	22	27	34	45	34	35
61 » 62 » . . .	10	15	28	17	18	25	19	27	17	23	27	26	39	40
62 » 63 » . . .	20	12	33	25	30	32	46	46	25	25	39	21	35	50
63 » 64 » . . .	21	16	43	26	37	26	39	43	29	30	31	31	38	38

TAVOLA IV. — MORTI PER ETÀ E PER SESSO.

Anno 1887.

Compartimenti.

ETÀ DEI MORTI	T O S C A N A						M A R C H E							
	Massa e Carrara		Pisa		Siena		Ancona		Ascoli Piceno		Macerata		Pesaro e Urbino	
	Maschi	Femmine	Maschi	Femmine	Maschi	Femmine	Maschi	Femmine	Maschi	Femmine	Maschi	Femmine	Maschi	Femmine
Era 64 anni e 65 anni . . .	23	18	35	31	30	27	44	43	15	33	34	35	31	32
65 » 66 » . . .	32	28	48	50	40	44	35	52	21	39	25	38	56	53
66 » 67 » . . .	28	17	39	34	34	32	44	45	31	31	28	46	48	40
67 » 68 » . . .	20	20	42	32	40	31	50	55	20	46	33	48	45	41
68 » 69 » . . .	19	23	35	34	27	25	50	50	36	30	39	33	38	25
69 » 70 » . . .	14	14	29	26	28	13	31	48	12	24	31	28	31	34
70 » 71 » . . .	21	35	47	50	45	50	41	59	35	44	41	39	39	44
71 » 72 » . . .	14	23	19	26	21	22	38	41	30	34	37	32	17	29
72 » 73 » . . .	22	20	45	25	26	35	39	66	29	33	49	46	37	43
73 » 74 » . . .	18	25	24	35	27	21	53	45	45	44	40	42	41	30
74 » 75 » . . .	21	20	44	29	32	28	60	46	26	39	38	41	47	36
75 » 76 » . . .	24	20	45	42	23	32	55	41	42	34	45	56	39	36
76 » 77 » . . .	28	33	50	44	46	23	58	57	41	45	49	62	36	45
77 » 78 » . . .	24	18	46	34	25	38	41	62	31	48	40	49	45	34
78 » 79 » . . .	22	26	25	28	33	21	43	48	37	33	45	47	33	41
79 » 80 » . . .	28	14	31	24	22	13	36	33	34	36	37	46	35	25
80 » 81 » . . .	34	20	39	48	26	31	45	60	31	43	55	49	35	32
81 » 82 » . . .	17	23	25	18	25	8	34	43	23	22	30	30	21	19
82 » 83 » . . .	19	17	27	24	10	12	29	39	25	15	28	33	32	16
83 » 84 » . . .	15	15	12	16	21	5	22	18	25	24	39	27	19	14
84 » 85 » . . .	26	14	29	25	10	8	26	26	21	21	13	15	14	10
85 » 86 » . . .	9	7	25	18	6	7	21	20	16	9	26	10	16	22
86 » 87 » . . .	12	14	25	7	11	9	17	15	20	9	13	8	12	5
87 » 88 » . . .	8	6	25	16	19	11	13	9	7	10	3	13	5	7
88 » 89 » . . .	10	5	8	9	7	3	3	7	8	14	13	10	5	5
89 » 90 » . . .	6	4	5	7	1	3	5	1	4	3	8	6	2	2
90 » 91 » . . .	6	7	4	3	2	4	4	4	3	5	8	4	1	3
91 » 92 » . . .	1	1	2	1	1	2	4	4	..	2	2	2	1	1
92 » 93 » . . .	4	3	2	2	..	2	3	2	2	3	1	1	3	1
93 » 94 » . . .	1	..	..	4	..	2	..	1	1	1	..	2	2	2
94 » 95 » . . .	2	1	..	2	..	1	1	2	..	1	..	3	1	..
95 » 96 » . . .	1	1	2	2	1	1	1	..	..	..	1	..	..	..
96 » 97 » . . .	..	..	2	2	1	..	..	1	1	1	..	..	..	..
97 » 98 » . . .	..	2	..	2	..	..	..	..	..	..	..	1	..	2
98 » 99 » . . .	..	1	1	1	..	..	..	..	..	..	..	1	..	1
99 » 100 » . . .	..	..	..	1	..	1	..	..	..	1	..	..	..	..
Centenari . . . . .	..	1	..	..	1	..	..	..	..	..	..	..	..	..
Età ignota . . . . .	2	..	..	1	..	1	1	..	..	4	1	1	2	2
TOTALE . . . . .	2603	2636	3309	3151	2635	2567	3773	3854	2584	2777	2986	3083	3326	3320

RIEPILOGO PER CATEGORIE DI ETÀ.

Dalla nascita a 1 anno.	741	608	848	677	745	656	1052	948	704	701	865	805	1205	1096
» 5 anni.	1397	1311	1479	1284	1201	1113	1850	1790	1279	1271	1412	1359	1674	1623
» 15 » .	1570	1518	1644	1485	1324	1247	1962	1926	1396	1386	1497	1456	1777	1737
Da 15 anni in su . . . .	1031	1118	1665	1665	1311	1319	1810	1928	1188	1387	1488	1626	1547	1581
Da 80 anni in su . . . .	171	142	293	208	141	109	226	252	187	184	240	215	169	142



TAVOLA IV. — MORTI PER ETÀ E PER SESSO.

Anno 1887.

Compartimenti.

ETÀ DEI MORTI	UMBRIA		LAZIO		ABRUZZI E MOLISE								CAMPANIA	
	Perugia		Roma		Aquila		Campobasso		Chieti		Teramo		Avellino	
	Maschi	Femmine	Maschi	Femmine	Maschi	Femmine	Maschi	Femmine	Maschi	Femmine	Maschi	Femmine	Maschi	Femmine
Dalla nascita a 1 mese .	1135	981	1412	1119	536	493	674	595	592	532	329	328	615	509
Fra 1 mese e 3 mesi . . .	258	235	444	399	163	162	227	193	173	176	77	77	258	183
3 mesi e 6 » . . . . .	223	197	472	367	209	196	291	266	211	200	95	94	268	234
6 » 9 » . . . . .	196	168	468	414	228	235	408	384	284	271	126	140	470	405
9 » 12 » . . . . .	200	198	529	421	288	245	445	397	279	291	156	143	458	427
Fra 1 anno e 2 anni . . . .	650	617	1552	1458	793	753	997	988	732	673	400	411	1102	1097
2 anni e 3 » . . . . .	258	268	712	755	437	445	503	500	240	257	147	158	552	590
3 » 4 » . . . . .	135	119	439	437	235	255	300	287	154	159	83	83	322	327
4 » 5 » . . . . .	104	94	258	262	148	143	207	191	104	111	58	46	263	269
5 » 6 » . . . . .	87	76	147	175	100	113	145	155	67	70	40	39	163	187
6 » 7 » . . . . .	67	65	122	126	61	80	104	116	50	63	28	37	134	116
7 » 8 » . . . . .	40	45	59	78	54	53	55	71	37	41	16	23	73	76
8 » 9 » . . . . .	34	33	71	46	32	33	48	64	27	32	11	16	65	60
9 » 10 » . . . . .	28	26	45	57	29	28	44	40	25	17	16	21	33	42
10 » 11 » . . . . .	31	29	47	56	29	39	36	28	17	21	17	16	46	38
11 » 12 » . . . . .	20	20	52	40	21	16	21	22	12	28	13	6	29	25
12 » 13 » . . . . .	31	26	52	53	15	27	22	29	26	28	11	16	36	21
13 » 14 » . . . . .	29	27	32	46	11	14	18	25	20	12	6	7	25	21
14 » 15 » . . . . .	23	22	39	39	21	18	29	23	15	19	5	10	21	27
15 » 16 » . . . . .	23	25	46	32	14	22	17	34	20	19	8	9	21	20
16 » 17 » . . . . .	22	28	45	55	11	19	18	16	14	11	8	10	12	16
17 » 18 » . . . . .	28	29	74	56	24	21	17	20	17	25	9	9	15	34
18 » 19 » . . . . .	28	32	97	60	29	14	25	30	16	25	13	8	15	29
19 » 20 » . . . . .	39	34	80	48	13	15	30	22	21	20	20	11	23	16
20 » 21 » . . . . .	37	28	116	55	21	21	29	25	23	15	12	10	31	28
21 » 22 » . . . . .	55	36	117	58	19	20	28	29	21	19	14	10	21	22
22 » 23 » . . . . .	57	39	123	61	30	27	37	25	29	22	18	16	31	31
23 » 24 » . . . . .	53	46	121	64	18	28	29	27	22	22	20	13	19	28
24 » 25 » . . . . .	37	40	94	63	27	25	24	37	21	22	13	12	13	23
25 » 26 » . . . . .	33	34	92	80	23	19	27	35	18	26	11	7	19	24
26 » 27 » . . . . .	36	50	85	84	20	22	31	25	16	24	14	9	24	32
27 » 28 » . . . . .	36	39	104	73	22	26	17	22	20	30	13	15	19	24
28 » 29 » . . . . .	30	48	108	82	18	23	26	45	17	36	11	9	23	26
29 » 30 » . . . . .	28	33	68	51	15	24	26	25	21	13	5	9	21	18
30 » 31 » . . . . .	35	54	100	91	15	33	45	55	24	40	17	18	21	51
31 » 32 » . . . . .	25	27	74	61	9	25	22	14	10	21	10	10	22	24
32 » 33 » . . . . .	19	35	92	60	18	23	22	30	9	18	6	10	20	24
33 » 34 » . . . . .	19	38	84	74	19	26	25	31	9	16	7	13	20	19
34 » 35 » . . . . .	16	30	70	62	19	17	27	26	18	24	7	9	13	23
35 » 36 » . . . . .	33	47	92	83	19	18	23	35	14	24	10	17	24	24
36 » 37 » . . . . .	22	45	86	79	18	27	42	23	21	32	9	13	26	30
37 » 38 » . . . . .	30	33	68	64	20	25	23	30	22	18	16	15	16	20
38 » 39 » . . . . .	23	25	87	66	19	23	36	32	12	23	7	10	15	32
39 » 40 » . . . . .	24	31	74	55	10	13	28	15	20	15	8	10	19	17
40 » 41 » . . . . .	33	57	134	99	22	50	51	56	24	37	23	28	39	70
41 » 42 » . . . . .	20	35	58	52	15	22	19	21	16	14	13	14	22	21
42 » 43 » . . . . .	31	33	93	69	15	30	27	20	15	21	13	14	17	24
43 » 44 » . . . . .	23	29	88	63	21	28	20	26	16	22	12	10	21	28
44 » 45 » . . . . .	27	22	89	56	18	16	25	20	14	17	12	10	15	26
45 » 46 » . . . . .	40	33	124	84	21	25	34	20	22	28	15	9	26	34
46 » 47 » . . . . .	35	26	96	68	11	10	36	26	23	19	12	14	31	21
47 » 48 » . . . . .	27	22	106	59	18	24	27	27	18	23	14	6	22	19
48 » 49 » . . . . .	38	15	93	67	17	20	30	23	19	20	13	11	29	14
49 » 50 » . . . . .	31	22	75	38	21	18	20	14	28	12	7	11	13	12
50 » 51 » . . . . .	57	60	158	125	40	48	77	71	50	48	23	24	63	60
51 » 52 » . . . . .	27	30	61	39	18	18	35	13	23	13	18	8	29	23
52 » 53 » . . . . .	46	48	120	71	17	22	33	24	25	26	19	14	31	31
53 » 54 » . . . . .	39	39	78	55	31	22	28	33	29	17	11	20	31	27
54 » 55 » . . . . .	33	42	100	45	27	28	41	31	19	25	14	10	29	18
55 » 56 » . . . . .	44	61	123	97	25	34	42	34	22	28	20	16	32	29
56 » 57 » . . . . .	53	38	100	90	30	46	30	35	35	25	17	17	43	39
57 » 58 » . . . . .	43	67	90	76	23	33	36	29	19	23	22	13	36	16
58 » 59 » . . . . .	57	42	87	84	20	34	43	40	26	24	15	22	27	33
59 » 60 » . . . . .	42	46	66	71	25	24	27	28	28	24	12	12	20	13
60 » 61 » . . . . .	108	137	182	201	46	86	103	130	60	73	35	48	124	136
61 » 62 » . . . . .	48	42	78	65	36	32	31	29	31	29	23	19	37	41
62 » 63 » . . . . .	82	71	120	111	33	59	43	54	34	37	35	29	45	46
63 » 64 » . . . . .	64	70	102	86	39	33	40	42	40	38	31	31	49	49

TAVOLA IV. — MORTI PER ETÀ E PER SESSO.

Anno 1887.

Compartimenti.

ETÀ DEI MORTI	UMBRIA		LAZIO		ABRUZZI E MOLISE								CAMPANIA	
	Perugia		Roma		Aquila		Campobasso		Chieti		Teramo		Avellino	
	Maschi	Femmine	Maschi	Femmine	Maschi	Femmine	Maschi	Femmine	Maschi	Femmine	Maschi	Femmine	Maschi	Femmine
Fra 64 anni e 65 anni.	67	60	111	99	43	54	50	45	42	48	33	30	70	57
65 » 66 »	84	95	142	131	49	76	57	94	72	64	28	41	51	64
66 » 67 »	78	74	111	105	40	61	56	68	51	52	34	55	40	61
67 » 68 »	78	80	128	131	53	47	40	66	46	46	38	31	55	60
68 » 69 »	79	80	102	121	65	49	50	53	47	38	29	30	64	53
69 » 70 »	61	40	85	102	34	49	38	42	33	39	15	35	29	27
70 » 71 »	97	136	158	210	71	101	108	132	60	122	58	82	144	132
71 » 72 »	73	65	91	81	39	47	34	47	29	44	22	38	38	36
72 » 73 »	86	77	104	93	62	67	42	69	42	53	28	40	56	62
73 » 74 »	73	42	103	89	52	58	65	61	50	70	31	39	47	61
74 » 75 »	72	56	71	109	59	63	61	64	40	50	41	41	53	48
75 » 76 »	87	94	106	120	79	76	60	61	47	50	54	57	57	80
76 » 77 »	85	83	79	104	60	70	56	66	57	57	46	39	50	54
77 » 78 »	89	70	105	84	45	63	42	50	62	58	33	50	57	64
78 » 79 »	77	51	85	84	50	47	45	49	45	40	39	39	54	53
79 » 80 »	59	44	71	60	46	33	27	35	30	42	41	29	33	32
80 » 81 »	84	98	71	142	77	70	80	100	72	95	57	73	94	105
81 » 82 »	55	44	44	47	30	32	25	28	31	25	20	36	28	28
82 » 83 »	58	48	45	65	33	22	54	36	47	48	33	33	19	39
83 » 84 »	41	27	49	50	27	33	22	21	26	30	26	17	23	26
84 » 85 »	39	27	37	29	31	19	16	14	19	29	19	15	23	15
85 » 86 »	40	21	33	33	15	18	22	18	20	21	22	13	28	25
86 » 87 »	26	23	23	25	26	14	16	14	26	24	21	16	19	17
87 » 88 »	32	22	22	29	22	14	12	13	21	17	20	8	22	17
88 » 89 »	14	5	10	19	8	8	6	9	10	13	3	11	13	7
89 » 90 »	7	7	6	8	7	5	7	5	11	7	5	3	7	7
90 » 91 »	11	13	8	14	7	8	7	8	8	8	5	12	9	11
91 » 92 »	5	5	2	7	2	4	3	3	1	2	4	3	4	1
92 » 93 »	5	6	3	5	..	2	1	3	..	6	4	5	1	1
93 » 94 »	2	4	..	2	..	2	2	1	3	1	2	2	2	1
94 » 95 »	5	4	2	2	..	1	1	1	1	2	..	1	3	1
95 » 96 »	4	..	4	5	1	1	..	..	..	..	..	3	3	1
96 » 97 »	1	..	..	1	3	..	1	4	1	2	..	1	2	4
97 » 98 »	2	4	2	5	2	1	1	2	..	1	1	1	1	2
98 » 99 »	1	..	1	2	..	..	1	..	1	..	..	..	..	..
99 » 100 »	..	..	1	1	..	..	..	..	..	..	..	1	1	..
Centenari.	..	..	1	3	..	1	..	1	..	..	..	..	1	1
Età ignota.	3	3	27	8	..	3	7	6	..	4	..	1	50	49
TOTALE . . .	7065	6745	13643	12061	5607	5885	7261	7213	5209	5412	3161	3294	7518	7471

RIEPILOGO PER CATEGORIE DI ETÀ.

Dalla nascita a 1 anno.	2012	1779	3355	2720	1424	1331	2045	1835	1539	1470	783	782	2069	1758
» 5 anni.	3159	2877	6316	5632	3037	2927	4052	3801	2769	2670	1471	1480	4308	4041
» 15 »	3549	3246	6982	6348	3410	3348	4574	4374	3065	3001	1634	1671	4933	4654
Da 15 anni in su. . . .	3513	3496	6634	5705	2197	2534	2680	2833	2144	2407	1527	1622	2535	2768
Da 80 anni in su. . . .	432	358	364	494	291	255	277	281	300	331	242	254	303	309

TAVOLA IV. — MORTI PER ETÀ E PER SESSO.

Anno 1887.

Compartimenti.

ETÀ DEI MORTI	CAMPANIA								PUGLIE					
	Benevento		Caserta		Napoli		Salerno		Bari		Foggia		Lecce	
	Maschi	Femmine	Maschi	Femmine	Maschi	Femmine	Maschi	Femmine	Maschi	Femmine	Maschi	Femmine	Maschi	Femmine
Dalla nascita a 1 mese. . .	372	331	1026	843	1178	953	758	769	1082	1018	600	467	692	611
Fra 1 mese e 3 mesi. . .	112	104	379	278	490	408	311	277	471	414	256	226	322	285
3 mesi e 6 » . . .	130	123	385	342	603	515	307	293	467	440	366	316	374	372
6 » 9 » . . .	210	241	588	493	740	630	482	439	647	580	418	424	479	448
9 » 12 » . . .	278	253	722	604	834	755	520	480	712	715	434	396	579	499
Fra 1 anno e 2 anni. . .	607	537	1472	1192	1445	1405	1066	1117	1940	1813	1127	1112	1323	1192
2 anni e 3 » . . .	270	261	610	624	718	652	558	544	937	935	799	745	596	606
3 » 4 » . . .	156	183	399	367	496	453	292	308	590	563	510	475	398	380
4 » 5 » . . .	119	134	283	233	314	305	225	231	323	354	282	328	266	284
5 » 6 » . . .	82	98	201	186	200	210	146	144	222	258	193	206	195	216
6 » 7 » . . .	52	75	133	130	146	164	115	118	180	197	140	157	133	168
7 » 8 » . . .	31	34	94	81	97	99	81	82	106	135	67	89	91	107
8 » 9 » . . .	35	34	56	76	57	73	53	53	71	77	45	60	70	77
9 » 10 » . . .	25	33	61	64	51	63	53	46	43	53	47	47	39	73
10 » 11 » . . .	21	28	54	55	49	52	45	46	45	37	40	41	65	56
11 » 12 » . . .	20	18	45	34	45	51	24	32	31	32	35	29	43	50
12 » 13 » . . .	18	12	51	45	50	56	30	42	39	35	30	23	37	36
13 » 14 » . . .	18	7	35	39	36	43	22	32	31	29	30	20	23	36
14 » 15 » . . .	7	21	43	43	53	52	21	34	27	44	25	18	30	23
15 » 16 » . . .	11	10	41	31	44	70	34	32	22	27	27	24	26	33
16 » 17 » . . .	9	11	37	39	48	74	31	41	26	44	20	15	18	30
17 » 18 » . . .	14	14	45	51	74	79	25	28	32	37	33	26	32	24
18 » 19 » . . .	10	6	56	34	78	83	30	31	34	50	43	24	42	31
19 » 20 » . . .	6	9	44	32	62	57	20	38	32	34	34	22	29	25
20 » 21 » . . .	16	18	56	36	79	79	37	42	48	43	44	36	40	28
21 » 22 » . . .	14	11	79	36	100	71	40	27	32	32	55	27	31	38
22 » 23 » . . .	6	18	61	52	125	95	44	52	47	47	58	38	48	32
23 » 24 » . . .	12	12	73	49	106	85	43	39	45	51	61	25	42	34
24 » 25 » . . .	15	23	57	66	75	92	41	37	41	44	61	29	47	45
25 » 26 » . . .	12	13	38	48	74	89	23	35	42	38	42	35	42	28
26 » 27 » . . .	21	10	49	42	86	104	38	51	37	36	53	28	42	32
27 » 28 » . . .	9	26	47	59	81	105	38	30	41	43	49	35	35	40
28 » 29 » . . .	7	20	48	55	73	92	34	35	36	48	58	38	37	44
29 » 30 » . . .	11	16	36	25	55	52	24	19	33	34	39	34	31	26
30 » 31 » . . .	12	27	61	77	87	159	49	63	62	55	79	53	45	56
31 » 32 » . . .	8	16	33	36	55	50	20	31	25	23	43	32	22	26
32 » 33 » . . .	-11	24	31	33	83	71	21	31	30	37	48	34	37	43
33 » 34 » . . .	13	16	39	40	90	77	27	47	45	44	52	30	40	37
34 » 35 » . . .	12	18	35	42	78	81	27	49	26	31	57	32	44	33
35 » 36 » . . .	14	23	46	46	82	85	30	32	44	53	61	30	58	39
36 » 37 » . . .	19	21	48	65	93	85	33	43	39	45	61	45	35	57
37 » 38 » . . .	15	18	51	64	61	77	25	30	32	35	52	39	32	38
38 » 39 » . . .	14	12	41	51	70	89	24	26	35	36	61	34	30	24
39 » 40 » . . .	16	14	37	39	46	56	18	37	19	24	32	30	21	24
40 » 41 » . . .	17	45	78	96	139	178	50	67	78	80	105	60	74	67
41 » 42 » . . .	14	17	40	33	48	52	24	20	30	32	39	20	29	25
42 » 43 » . . .	10	11	62	44	88	80	34	29	50	42	53	35	51	38
43 » 44 » . . .	19	18	52	48	75	58	34	18	38	40	50	33	35	23
44 » 45 » . . .	14	11	62	46	75	89	16	29	26	31	47	31	54	32
45 » 46 » . . .	23	13	77	45	107	98	49	31	59	53	74	49	52	36
46 » 47 » . . .	17	12	55	37	79	81	37	30	45	37	50	18	36	28
47 » 48 » . . .	12	16	56	38	91	80	28	41	40	30	55	27	52	21
48 » 49 » . . .	13	14	48	42	89	66	30	35	34	36	53	29	45	27
49 » 50 » . . .	9	13	34	32	74	39	19	22	22	22	32	15	34	23
50 » 51 » . . .	41	27	107	109	192	172	71	88	110	103	110	67	94	71
51 » 52 » . . .	16	15	51	39	79	43	21	26	34	24	47	23	37	26
52 » 53 » . . .	20	9	55	47	123	78	30	29	50	37	60	39	66	30
53 » 54 » . . .	15	17	52	30	95	72	29	30	50	27	57	38	39	44
54 » 55 » . . .	27	14	58	53	112	90	38	34	49	44	54	28	49	38
55 » 56 » . . .	26	18	60	54	128	102	42	35	59	59	42	41	75	49
56 » 57 » . . .	19	22	70	71	124	102	52	49	50	46	66	50	80	49
57 » 58 » . . .	20	21	56	57	100	78	53	28	54	43	54	46	48	36
58 » 59 » . . .	14	22	48	63	103	85	36	44	46	41	34	33	48	38
59 » 60 » . . .	23	24	58	46	78	60	33	27	38	17	34	26	37	25
60 » 61 » . . .	67	85	130	184	317	318	156	169	143	166	122	112	154	137
61 » 62 » . . .	24	30	62	54	84	84	42	43	44	38	48	30	53	42
62 » 63 » . . .	31	39	77	71	130	134	58	59	63	57	58	53	61	57
63 » 64 » . . .	30	39	76	70	120	95	59	50	76	70	54	51	60	62

TAVOLA IV. — MORTI PER ETÀ E PER SESSO.

Anno 1887.

Compartimenti.

ETÀ DEI MORTI	CAMPANIA								PUGLIE					
	Benevento		Caserta		Napoli		Salerno		Bari		Foggia		Lecce	
	Maschi	Femmine	Maschi	Femmine	Maschi	Femmine	Maschi	Femmine	Maschi	Femmine	Maschi	Femmine	Maschi	Femmine
Fra 64 anni e 65 anni . .	21	39	63	108	136	123	45	49	60	69	43	41	54	58
65 > 66 > . . . . .	35	58	101	124	188	178	73	99	122	124	60	66	91	99
66 > 67 > . . . . .	29	40	85	93	142	124	62	68	65	69	51	65	68	69
67 > 68 > . . . . .	36	45	79	101	145	151	58	65	84	76	52	57	68	71
68 > 69 > . . . . .	37	38	82	99	152	127	72	51	57	63	33	57	66	59
69 > 70 > . . . . .	22	23	76	87	79	73	44	30	53	59	31	40	49	33
70 > 71 > . . . . .	55	93	164	252	281	386	179	214	158	180	78	123	126	146
71 > 72 > . . . . .	26	37	69	84	89	78	51	44	42	42	23	29	31	45
72 > 73 > . . . . .	49	46	106	90	126	162	60	67	60	80	30	35	66	58
73 > 74 > . . . . .	44	48	85	96	138	105	61	63	66	62	40	49	61	57
74 > 75 > . . . . .	39	26	73	99	152	127	50	73	51	54	37	35	53	59
75 > 76 > . . . . .	53	59	119	142	156	181	82	86	72	98	47	58	66	64
76 > 77 > . . . . .	47	44	70	103	112	137	72	81	52	67	43	25	62	68
77 > 78 > . . . . .	29	33	81	91	123	118	57	58	62	59	38	39	60	58
78 > 79 > . . . . .	31	47	73	85	119	137	70	65	66	60	35	39	45	59
79 > 80 > . . . . .	22	26	45	66	68	76	46	43	34	34	23	20	30	43
80 > 81 > . . . . .	66	78	119	173	197	259	133	199	135	188	30	55	90	120
81 > 82 > . . . . .	19	15	50	44	78	70	41	29	30	43	11	23	37	28
82 > 83 > . . . . .	27	28	43	55	95	87	44	39	50	49	13	23	27	50
83 > 84 > . . . . .	11	15	30	43	59	59	41	37	38	34	17	25	29	35
84 > 85 > . . . . .	17	10	36	40	80	99	37	30	53	46	9	17	19	31
85 > 86 > . . . . .	17	8	38	42	78	81	43	43	33	45	13	12	26	44
86 > 87 > . . . . .	10	8	34	44	54	63	29	35	34	35	11	15	22	36
87 > 88 > . . . . .	6	8	22	24	46	72	36	29	29	35	7	15	29	35
88 > 89 > . . . . .	5	10	16	35	31	45	17	20	17	14	3	6	14	19
89 > 90 > . . . . .	2	3	7	12	22	26	10	13	11	16	1	3	9	16
90 > 91 > . . . . .	3	7	14	24	32	54	25	51	17	24	7	6	13	27
91 > 92 > . . . . .	1	3	9	5	7	10	4	14	3	9	..	5	6	6
92 > 93 > . . . . .	4	..	4	5	11	18	5	7	4	6	2	2	14	7
93 > 94 > . . . . .	2	1	..	4	10	13	7	8	3	4	..	1	6	3
94 > 95 > . . . . .	1	..	1	5	10	8	5	3	3	5	1	..	3	1
95 > 96 > . . . . .	3	1	2	8	9	11	5	7	..	6	..	..	4	3
96 > 97 > . . . . .	..	1	..	3	6	9	1	5	4	3	..	3	1	3
97 > 98 > . . . . .	..	3	3	5	4	10	5	1	..	6	..	..	1	6
98 > 99 > . . . . .	..	..	..	3	3	8	2	4	..	1	..	..	2	2
99 > 100 > . . . . .	1	..	..	1	1	1	..	3	2	..	..	..	1	..
Centenari . . . . .	..	1	1	2	3	9	1	3	1	2	..	..	1	2
Età ignota . . . . .	..	..	16	22	5	4	11	3	..	..	26	..	4	4
TOTALE . . . . .	4161	4382	11166	10595	15204	14629	8510	8785	11728	11662	8868	7918	9378	8935

RIEPILOGO PER CATEGORIE DI ETÀ.

Dalla nascita a 1 anno.	1102	1052	3100	2560	3845	3261	2378	2258	3379	3167	2074	1829	2446	2215
> 5 anni.	2254	2167	5864	4976	6818	6076	4519	4458	7169	6832	4792	4489	5029	4677
> 15 > . . . . .	2563	2522	6637	5729	7602	6939	5109	5087	7964	7729	5442	5179	5755	5519
Da 15 anni in su. . . . .	1598	1860	4513	4844	7597	7686	3890	3695	3764	3983	3400	2739	3619	3412
Da 80 anni in su. . . . .	195	200	429	576	886	1012	491	580	467	571	125	211	354	480

TAVOLA IV. — MORTI PER ETÀ E PER SESSO.

Anno 1887.

Compartimenti.

ETÀ DEI MORTI	BASILICATA		CALABRIE						SICILIA					
	Potenza		Catanzaro		Cosenza		Reggio di Calabria		Caltanissetta		Catania		Girgenti	
	Maschi	Femmine	Maschi	Femmine	Maschi	Femmine	Maschi	Femmine	Maschi	Femmine	Maschi	Femmine	Maschi	Femmine
Dalla nascita a 1 mese . .	837	675	696	615	577	489	488	421	366	325	796	688	473	420
Fra 1 mese e 3 mesi . . . .	363	284	274	227	254	268	226	227	198	190	480	475	230	236
3 mesi e 6 » . . . . .	359	329	285	230	236	203	277	238	236	191	541	567	267	273
6 » 9 » . . . . .	493	431	276	278	256	231	297	285	329	340	605	535	349	341
9 » 12 » . . . . .	511	514	307	276	291	227	251	242	331	325	506	561	384	321
Fra 1 anno e 2 anni . . . .	1322	1105	624	601	689	617	564	531	701	750	1322	1388	867	944
2 anni e 3 » . . . . .	789	784	358	356	412	402	267	235	328	319	615	608	371	469
3 » 4 » . . . . .	531	485	231	189	263	270	167	152	172	157	363	346	219	212
4 » 5 » . . . . .	377	416	149	140	160	183	75	94	85	104	228	209	122	138
5 » 6 » . . . . .	268	276	87	94	146	133	76	58	53	75	141	164	87	84
6 » 7 » . . . . .	190	208	79	62	110	88	47	52	42	42	84	96	81	73
7 » 8 » . . . . .	125	121	65	57	68	71	43	40	35	42	75	65	42	41
8 » 9 » . . . . .	106	84	42	31	59	49	30	25	27	27	70	66	49	40
9 » 10 » . . . . .	77	69	31	27	44	45	24	21	24	19	48	39	36	27
10 » 11 » . . . . .	58	46	44	34	35	36	17	23	20	23	40	45	37	30
11 » 12 » . . . . .	49	35	32	26	33	32	25	19	18	17	38	33	29	28
12 » 13 » . . . . .	49	40	32	17	17	28	25	21	30	17	41	47	31	20
13 » 14 » . . . . .	27	29	15	24	22	26	19	10	12	9	20	36	22	25
14 » 15 » . . . . .	40	32	27	24	23	30	19	13	14	8	48	35	20	25
15 » 16 » . . . . .	28	42	28	22	20	26	6	25	8	14	38	29	24	26
16 » 17 » . . . . .	12	26	15	28	20	31	17	18	17	15	27	35	16	27
17 » 18 » . . . . .	11	20	27	25	18	27	18	24	12	18	32	43	14	25
18 » 19 » . . . . .	41	29	24	25	18	30	13	22	13	14	36	35	18	17
19 » 20 » . . . . .	36	31	28	11	25	19	20	20	23	15	40	39	15	13
20 » 21 » . . . . .	46	33	33	36	28	41	16	29	17	15	48	47	15	27
21 » 22 » . . . . .	39	34	38	21	26	23	24	12	10	12	45	33	12	26
22 » 23 » . . . . .	53	41	31	29	28	28	29	32	13	26	58	54	12	19
23 » 24 » . . . . .	40	34	42	31	39	22	27	21	15	12	58	49	22	22
24 » 25 » . . . . .	41	37	41	37	23	33	42	25	21	12	54	57	25	22
25 » 26 » . . . . .	42	29	33	28	18	38	35	27	16	20	42	49	15	25
26 » 27 » . . . . .	48	51	39	25	27	30	36	28	16	28	54	45	25	23
27 » 28 » . . . . .	51	32	27	21	33	24	25	23	7	18	46	40	23	17
28 » 29 » . . . . .	46	43	39	36	37	29	36	32	9	23	60	54	14	22
29 » 30 » . . . . .	29	40	24	13	14	15	19	21	10	13	22	41	13	19
30 » 31 » . . . . .	59	90	49	63	36	64	36	49	20	31	79	78	25	30
31 » 32 » . . . . .	28	44	21	15	19	22	13	16	7	15	33	24	11	16
32 » 33 » . . . . .	44	40	49	30	28	32	29	27	21	9	47	45	18	19
33 » 34 » . . . . .	44	47	42	28	25	20	27	13	13	15	42	37	16	19
34 » 35 » . . . . .	43	44	29	31	29	30	21	18	15	19	39	45	14	22
35 » 36 » . . . . .	64	49	29	35	36	52	14	21	11	22	41	49	19	23
36 » 37 » . . . . .	45	48	50	39	26	36	35	29	18	27	58	52	42	33
37 » 38 » . . . . .	43	31	30	23	23	23	22	22	18	14	47	33	22	16
38 » 39 » . . . . .	35	37	39	24	17	19	23	16	17	13	45	40	27	17
39 » 40 » . . . . .	23	22	17	15	17	11	11	17	10	5	27	25	14	13
40 » 41 » . . . . .	82	101	71	70	73	93	52	74	41	36	91	96	37	46
41 » 42 » . . . . .	38	28	25	15	17	12	14	13	9	3	33	24	14	16
42 » 43 » . . . . .	40	33	30	28	27	15	35	18	18	15	56	45	35	16
43 » 44 » . . . . .	60	31	30	29	34	28	33	19	14	15	29	23	16	13
44 » 45 » . . . . .	37	37	37	21	23	19	25	28	18	20	41	44	27	27
45 » 46 » . . . . .	54	50	48	29	32	38	42	25	25	7	81	52	30	19
46 » 47 » . . . . .	68	36	61	39	32	40	25	25	36	15	64	52	24	26
47 » 48 » . . . . .	43	35	30	24	29	19	17	22	23	8	38	29	21	20
48 » 49 » . . . . .	47	44	46	29	28	24	22	20	22	16	44	43	21	15
49 » 50 » . . . . .	39	31	30	21	10	10	17	11	13	5	31	24	24	11
50 » 51 » . . . . .	127	119	111	117	92	108	93	86	44	126	129	59	53	53
51 » 52 » . . . . .	33	20	30	14	13	20	13	7	16	7	23	13	19	14
52 » 53 » . . . . .	51	29	34	28	29	27	36	30	23	17	71	59	42	23
53 » 54 » . . . . .	64	48	32	31	24	24	17	16	22	16	38	25	19	16
54 » 55 » . . . . .	52	43	43	24	34	33	27	21	22	14	73	52	18	16
55 » 56 » . . . . .	60	54	42	44	35	46	32	29	25	15	76	55	22	17
56 » 57 » . . . . .	69	68	47	57	52	43	49	26	32	19	60	57	33	32
57 » 58 » . . . . .	49	37	29	25	30	23	28	13	23	10	52	37	18	17
58 » 59 » . . . . .	56	46	44	29	33	39	33	26	21	13	49	38	20	17
59 » 60 » . . . . .	37	24	22	26	14	22	19	15	13	8	27	17	19	10
60 » 61 » . . . . .	195	241	129	187	164	202	145	162	70	99	177	233	94	99
61 » 62 » . . . . .	41	39	33	31	32	24	17	22	13	11	43	25	19	13
62 » 63 » . . . . .	54	67	49	42	46	48	32	35	23	31	67	44	29	34
63 » 64 » . . . . .	79	74	38	29	43	26	31	32	20	31	46	38	33	37



TAVOLA IV. — MORTI PER ETÀ E PER SESSO.

Anno 1887.

Compartimenti.

ETÀ DEI MORTI	BASILICATA		G A L A B R I E						S I C I L I A					
	Potenza		Catanzaro		Cosenza		Reggio di Calabria		Caltanissetta		Catania		Girgenti	
	Maschi	Femmine	Maschi	Femmine	Maschi	Femmine	Maschi	Femmine	Maschi	Femmine	Maschi	Femmine	Maschi	Femmine
Fra 64 anni e 65 anni . . .	72	59	33	34	49	29	27	31	32	21	73	65	41	55
65 > 66 > . . . . .	108	79	60	75	63	89	50	65	34	26	81	101	37	52
66 > 67 > . . . . .	88	94	50	59	51	60	50	45	46	27	84	89	37	45
67 > 68 > . . . . .	67	60	46	47	31	35	38	28	34	29	66	57	30	35
68 > 69 > . . . . .	64	65	55	40	45	40	31	36	28	21	57	63	22	42
69 > 70 > . . . . .	46	34	26	31	25	15	16	25	18	14	23	31	18	16
70 > 71 > . . . . .	211	249	118	195	124	253	92	151	67	100	157	259	87	139
71 > 72 > . . . . .	54	39	17	22	25	27	15	24	18	15	20	25	18	29
72 > 73 > . . . . .	72	65	36	36	32	49	32	31	31	25	53	58	45	39
73 > 74 > . . . . .	42	54	25	36	34	35	26	32	13	21	35	45	26	28
74 > 75 > . . . . .	55	60	38	44	30	36	28	21	25	25	59	51	26	29
75 > 76 > . . . . .	62	79	41	57	49	71	43	47	33	40	71	82	29	38
76 > 77 > . . . . .	64	71	44	60	31	44	34	61	35	48	71	65	32	60
77 > 78 > . . . . .	50	39	23	27	24	31	21	20	15	22	42	47	16	33
78 > 79 > . . . . .	38	60	22	29	28	40	33	34	19	22	50	50	19	33
79 > 80 > . . . . .	25	25	17	20	15	12	15	10	11	7	26	19	13	10
80 > 81 > . . . . .	126	157	79	108	94	134	83	111	46	62	99	167	49	82
81 > 82 > . . . . .	20	26	15	9	16	17	8	17	10	5	19	22	16	6
82 > 83 > . . . . .	21	45	23	27	17	20	14	19	6	13	31	27	16	23
83 > 84 > . . . . .	26	28	12	19	17	10	7	15	5	6	20	30	15	6
84 > 85 > . . . . .	13	33	13	10	17	28	18	17	9	15	33	39	15	24
85 > 86 > . . . . .	35	28	25	23	15	24	26	25	6	11	32	35	10	11
86 > 87 > . . . . .	22	29	10	17	16	19	27	33	9	13	23	38	16	15
87 > 88 > . . . . .	16	18	13	15	13	16	11	11	6	10	18	13	11	12
88 > 89 > . . . . .	9	10	2	5	6	5	15	12	2	12	18	13	5	5
89 > 90 > . . . . .	5	6	6	4	4	1	2	4	2	2	9	3	2	4
90 > 91 > . . . . .	10	20	17	11	17	26	18	19	4	9	13	28	7	11
91 > 92 > . . . . .	3	1	4	3	1	3	2	2	2	2	4	4	3	3
92 > 93 > . . . . .	3	3	2	2	5	3	5	5	4	4	6	6	2	2
93 > 94 > . . . . .	2	2	3	4	2	2	2	3	2	2	5	7	2	2
94 > 95 > . . . . .	2	3	2	4	5	2	1	6	1	1	1	7	2	2
95 > 96 > . . . . .	1	1	1	1	2	2	2	2	2	1	1	4	2	4
96 > 97 > . . . . .	3	5	2	2	5	3	6	3	1	4	3	5	2	2
97 > 98 > . . . . .	1	1	4	1	1	2	3	2	1	1	1	7	2	2
98 > 99 > . . . . .	1	1	1	1	2	2	2	2	2	2	2	3	2	2
99 > 100 > . . . . .	1	1	1	1	1	1	1	1	1	1	1	1	1	1
Centenari . . . . .	1	4	2	3	1	5	4	5	3	3	3	3	1	1
Età ignota . . . . .	10	3	6	6	45	39	3	2	3	5	1	3	3	4
TOTALE . . . . .	10480	9828	6457	6076	6231	6366	5197	5044	4527	4516	9922	9903	5545	5789

RIEPILOGO PER CATEGORIE DI ETÀ.

Dalla nascita a 1 anno.	2563	2233	1838	1626	1614	1418	1539	1413	1460	1371	2928	2826	1708	1591
» 5 anni.	5582	5023	3200	2912	3138	2890	2612	2425	2746	2701	5456	5377	3282	3854
» 15 »	6571	5963	3654	3308	3695	3428	2337	2707	3021	2980	6061	6003	3716	3747
Da 15 anni in su. . . . .	3899	3862	2797	2762	2491	2899	2257	2335	1503	1531	3860	3900	1826	2088
Da 80 anni in su. . . . .	315	421	231	270	259	325	257	312	107	168	338	461	167	210



TAVOLA IV. — MORTI PER ETÀ E PER SESSO.

Anno 1887.

Compartimenti.

ETÀ DEI MORTI	SICILIA								SARDEGNA				REGNO	
	Messina		Palermo		Siracusa		Trapani		Cagliari		Sassari		Maschi	Femmine
	Maschi	Femmine	Maschi	Femmine	Maschi	Femmine	Maschi	Femmine	Maschi	Femmine	Maschi	Femmine		
Dalla nascita a 1 mese . . . . .	607	531	664	538	557	507	348	285	438	421	261	177	51264	42642
Fra 1 mese e 3 mesi . . . . .	329	299	392	295	295	310	150	144	214	219	121	126	15697	13613
3 mesi e 6 » . . . . .	296	298	425	417	281	225	181	165	224	217	130	108	16449	14377
6 » 9 » . . . . .	333	307	597	522	303	273	255	242	257	188	132	107	18065	15859
9 » 12 » . . . . .	308	288	587	549	295	265	230	237	209	185	96	117	18270	16758
Fra 1 anno e 2 anni . . . . .	716	698	1402	1443	615	680	597	637	540	512	294	285	45353	44440
2 anni e 3 » . . . . .	301	316	648	659	291	266	358	302	404	305	170	187	21869	21597
3 » 4 » . . . . .	195	186	361	355	148	139	176	191	224	222	87	91	13063	12795
4 » 5 » . . . . .	103	102	213	221	88	87	139	122	170	147	57	68	8605	8789
5 » 6 » . . . . .	68	74	141	154	48	61	106	110	122	103	52	50	6024	6320
6 » 7 » . . . . .	64	55	106	93	45	47	59	73	97	117	47	45	4520	4773
7 » 8 » . . . . .	44	44	64	75	28	38	59	59	71	59	34	41	3098	3240
8 » 9 » . . . . .	33	30	52	59	22	16	53	30	49	51	22	25	2413	2449
9 » 10 » . . . . .	33	31	37	44	28	23	32	29	32	43	20	18	1957	2062
10 » 11 » . . . . .	29	29	35	37	18	19	25	26	24	39	22	23	1797	1936
11 » 12 » . . . . .	20	22	30	36	18	15	20	24	21	35	16	10	1501	1608
12 » 13 » . . . . .	15	23	21	41	13	17	18	21	40	25	17	18	1421	1540
13 » 14 » . . . . .	18	17	21	23	10	20	16	15	21	34	13	15	1110	1389
14 » 15 » . . . . .	13	27	19	37	16	6	16	27	23	25	12	14	1253	1543
15 » 16 » . . . . .	15	20	13	24	15	18	8	18	23	31	14	10	1189	1559
16 » 17 » . . . . .	9	15	21	48	13	17	24	18	16	24	12	23	1234	1755
17 » 18 » . . . . .	12	28	22	33	18	19	13	17	25	31	11	19	1416	1850
18 » 19 » . . . . .	30	24	30	41	19	15	19	20	30	28	18	29	1719	1880
19 » 20 » . . . . .	21	20	30	32	12	17	20	15	29	15	25	20	1701	1770
20 » 21 » . . . . .	28	45	42	51	24	17	25	18	24	38	23	17	2077	2114
21 » 22 » . . . . .	22	20	37	39	13	16	17	14	28	21	14	25	2219	1962
22 » 23 » . . . . .	39	40	54	47	22	26	32	21	40	40	27	25	2355	2301
23 » 24 » . . . . .	26	32	58	37	28	18	16	29	31	38	33	26	2221	2208
24 » 25 » . . . . .	31	42	50	41	23	24	14	31	37	40	15	24	1989	2362
25 » 26 » . . . . .	26	36	34	50	22	24	16	21	33	45	22	25	1726	2168
26 » 27 » . . . . .	39	38	31	40	14	29	20	26	36	35	27	34	1826	2309
27 » 28 » . . . . .	26	23	45	49	16	16	20	22	38	39	14	30	1722	2177
28 » 29 » . . . . .	21	39	39	51	15	21	28	25	29	46	20	30	1745	2273
29 » 30 » . . . . .	21	18	24	33	13	21	10	16	25	19	15	18	1385	1723
30 » 31 » . . . . .	34	45	49	65	24	37	28	30	42	69	27	32	1996	2803
31 » 32 » . . . . .	19	24	23	30	17	12	10	16	23	23	9	11	1307	1726
32 » 33 » . . . . .	26	36	36	59	19	27	22	20	37	33	24	17	1545	2014
33 » 34 » . . . . .	29	22	37	52	19	21	27	17	42	48	14	23	1593	2064
34 » 35 » . . . . .	22	30	35	50	27	27	23	17	30	25	15	12	1547	1982
35 » 36 » . . . . .	23	28	40	49	23	27	25	20	43	52	25	21	1668	2204
36 » 37 » . . . . .	29	39	52	55	23	28	23	20	33	43	21	25	1861	2315
37 » 38 » . . . . .	19	16	37	29	21	18	30	12	55	35	21	18	1680	1949
38 » 39 » . . . . .	16	24	30	67	15	19	15	14	45	35	15	21	1564	1915
39 » 40 » . . . . .	12	15	42	37	11	14	15	8	27	21	13	12	1300	1627
40 » 41 » . . . . .	46	47	49	87	47	42	45	31	75	81	38	50	2591	3224
41 » 42 » . . . . .	16	17	28	27	18	6	12	5	32	15	12	9	1466	1515
42 » 43 » . . . . .	30	23	44	50	26	24	29	18	44	24	22	17	1971	1919
43 » 44 » . . . . .	20	15	33	27	27	16	20	8	27	23	29	16	1815	1737
44 » 45 » . . . . .	27	28	46	41	27	21	21	13	39	32	11	9	1812	1811
45 » 46 » . . . . .	25	24	56	33	23	14	21	14	57	50	34	29	2300	2031
46 » 47 » . . . . .	30	40	44	43	28	30	31	20	49	33	26	22	2127	1807
47 » 48 » . . . . .	28	17	36	26	25	10	30	12	31	16	23	8	2040	1644
48 » 49 » . . . . .	19	22	38	30	16	18	28	13	52	31	22	15	2050	1717
49 » 50 » . . . . .	18	7	27	22	16	11	16	9	23	15	14	11	1670	1348
50 » 51 » . . . . .	66	73	76	79	60	48	50	35	109	112	55	57	3702	3672
51 » 52 » . . . . .	12	11	29	16	19	16	14	9	25	9	20	12	1857	1469
52 » 53 » . . . . .	32	30	67	43	29	12	22	15	54	35	19	22	2634	2051
53 » 54 » . . . . .	22	19	32	33	13	15	13	5	30	30	15	15	2242	1907
54 » 55 » . . . . .	36	27	68	38	16	18	22	10	56	23	22	10	2513	1986
55 » 56 » . . . . .	37	27	38	42	20	13	23	9	73	71	42	32	2599	2505
56 » 57 » . . . . .	56	39	79	61	31	39	31	26	76	41	36	24	3073	2646
57 » 58 » . . . . .	23	23	40	34	26	17	26	12	68	20	34	19	2725	2309
58 » 59 » . . . . .	25	24	45	59	18	18	23	23	56	39	26	12	2541	2497
59 » 60 » . . . . .	16	7	30	17	17	12	11	5	23	11	7	3	2286	1914
60 » 61 » . . . . .	118	137	165	191	66	72	74	86	160	183	57	68	5772	6636
61 » 62 » . . . . .	24	20	37	29	20	14	22	11	17	15	9	8	2624	2407
62 » 63 » . . . . .	44	44	62	61	27	24	27	23	39	32	25	13	3579	3433
63 » 64 » . . . . .	39	26	61	47	20	20	26	37	42	29	17	20	3530	3317

TAVOLA IV. — MORTI PER ETÀ E PER SESSO.

Anno 1887.

Compartimenti.

ETÀ DEI MORTI	SICILIA								SARDEGNA				REGNO	
	Messina		Palermo		Siracusa		Trapani		Cagliari		Sassari		Maschi	Femmine
	Maschi	Femmine	Maschi	Femmine	Maschi	Femmine	Maschi	Femmine	Maschi	Femmine	Maschi	Femmine		
Fra 64 anni e 65 anni . . .	44	40	56	80	36	42	31	26	40	35	15	13	3578	3664
65 » 66 » . . .	65	59	84	102	40	33	56	48	80	114	53	40	4453	4718
66 » 67 » . . .	60	45	77	76	40	47	50	40	51	46	25	21	4180	4165
67 » 68 » . . .	44	47	91	92	39	31	47	38	36	31	21	24	4179	4076
68 » 69 » . . .	43	45	71	69	26	26	24	31	34	46	16	19	3886	3732
69 » 70 » . . .	23	17	49	35	14	15	13	10	16	11	8	12	3038	2731
70 » 71 » . . .	112	170	158	244	54	106	89	98	169	205	62	96	5925	7797
71 » 72 » . . .	23	25	37	39	26	16	11	10	17	19	12	9	2868	2850
72 » 73 » . . .	53	38	95	88	34	42	31	46	32	37	19	13	3938	3933
73 » 74 » . . .	27	40	68	57	21	19	26	18	28	41	14	16	3783	3592
74 » 75 » . . .	43	54	73	72	27	20	36	31	42	28	15	17	3941	3711
75 » 76 » . . .	57	73	105	109	25	31	47	55	105	111	43	47	4164	4484
76 » 77 » . . .	65	59	77	97	32	28	51	42	43	39	21	13	4046	3962
77 » 78 » . . .	37	36	72	80	23	18	24	26	34	29	26	25	3692	3426
78 » 79 » . . .	49	38	63	62	22	29	25	27	33	27	18	14	3453	3275
79 » 80 » . . .	20	20	25	44	10	17	12	9	17	10	9	11	2597	2306
80 » 81 » . . .	88	129	132	195	44	92	43	90	93	138	50	81	4433	5553
81 » 82 » . . .	17	17	19	25	7	9	7	15	14	10	8	6	2115	1913
82 » 83 » . . .	25	27	41	54	14	19	21	18	24	22	13	10	2341	2247
83 » 84 » . . .	16	27	36	27	6	11	12	9	22	10	12	9	1880	1677
84 » 85 » . . .	33	30	42	63	12	16	7	19	22	13	14	11	1840	1741
85 » 86 » . . .	20	31	40	44	15	11	20	15	34	41	24	29	1549	1437
86 » 87 » . . .	30	32	33	33	9	15	14	13	33	27	12	5	1367	1259
87 » 88 » . . .	20	10	34	27	4	11	12	11	28	17	4	11	1102	1013
88 » 89 » . . .	12	10	19	21	3	6	6	5	9	12	8	7	609	622
89 » 90 » . . .	6	10	10	12	3	3	2	5	8	8	5	1	402	400
90 » 91 » . . .	18	28	11	26	6	9	4	12	13	32	12	12	514	742
91 » 92 » . . .	1	2	8	4	1	4	3	1	4	4	2	1	194	227
92 » 93 » . . .	4	3	4	14	1	..	1	3	4	2	5	6	192	232
93 » 94 » . . .	5	7	4	8	..	..	4	..	3	3	2	2	181	151
94 » 95 » . . .	2	2	6	7	1	1	1	1	4	1	1	2	108	125
95 » 96 » . . .	5	6	..	4	1	2	1	2	4	4	2	2	85	118
96 » 97 » . . .	7	7	7	9	..	..	..	3	5	2	2	2	87	124
97 » 98 » . . .	3	8	1	5	..	2	3	1	2	3	1	3	46	107
98 » 99 » . . .	4	3	3	4	..	1	..	..	4	1	1	..	39	57
99 » 100 » . . .	..	1	..	1	..	..	..	..	2	..	..	..	18	18
Centenari . . . . .	2	6	1	2	..	1	..	..	2	9	4	1	35	72
Età ignota . . . . .	591	462	12	7	..	..	..	..	9	6	10	4	1008	794
<b>TOTALE . . . . .</b>	<b>6603</b>	<b>6507</b>	<b>9620</b>	<b>9781</b>	<b>4816</b>	<b>4806</b>	<b>4709</b>	<b>4456</b>	<b>6376</b>	<b>5985</b>	<b>3261</b>	<b>3168</b>	<b>419699</b>	<b>409293</b>

RIEPILOGO PER CATEGORIE DI ETÀ.

Dalla nascita a 1 anno . . .	1873	1723	2665	2321	1731	1580	1164	1073	1342	1230	740	635	119745	103249
» 5 anni . . . . .	3188	3025	5289	4999	2873	2752	2434	2325	2680	2416	1348	1266	208635	190870
» 15 » . . . . .	3525	3377	5815	5592	3119	3014	2838	2739	3180	2947	1603	1525	233729	217730
Da 15 anni in su . . . . .	2487	2668	3793	4176	1697	1792	1871	1717	3187	3032	1648	1639	184962	190769
Da 80 anni in su . . . . .	318	396	451	585	127	214	161	223	332	359	182	201	19137	19835

TAVOLA IV A. — MORTI NEI PRIMI 5 ANNI DI ETÀ CLASSIFICATI

Anno 1887.

P R O V I N C I E	Dalla nascita a 1 mese				Da 1 mese a 3				Da 3 mesi a 6				Da 6 mesi a 9			
	Legittimi		Illegittimi ed esposti		Legittimi		Illegittimi ed esposti		Legittimi		Illegittimi ed esposti		Legittimi		Illegittimi ed esposti	
	Maschi	Femmine	Maschi	Femmine	Maschi	Femmine	Maschi	Femmine	Maschi	Femmine	Maschi	Femmine	Maschi	Femmine	Maschi	Femmine
Alessandria . . . . .	1135	903	47	35	348	273	25	17	357	318	19	20	390	315	17	17
Cuneo . . . . .	1171	912	90	75	278	239	24	21	267	212	13	16	273	250	8	11
Novara . . . . .	1167	914	47	34	435	320	18	12	415	317	12	14	344	283	13	14
Torino . . . . .	1344	1015	119	91	465	448	51	46	538	449	47	53	478	430	29	30
Genova . . . . .	920	687	104	89	311	249	38	34	347	290	20	20	393	329	14	13
Porto Maurizio . . . . .	137	109	37	28	51	39	11	2	67	35	4	4	53	57	3	5
Bergamo . . . . .	868	674	21	13	314	224	10	13	357	291	9	5	341	297	4	4
Brescia . . . . .	871	692	57	47	243	207	41	35	218	179	12	8	218	197	7	5
Como . . . . .	838	662	20	7	271	242	10	10	277	232	7	7	251	215	9	4
Cremona . . . . .	622	479	23	18	164	139	13	9	178	124	11	7	174	131	7	4
Mantova . . . . .	560	429	109	87	109	108	36	27	107	86	25	26	109	90	9	10
Milano . . . . .	2430	1933	173	115	764	627	54	52	890	732	38	48	685	526	20	17
Pavia . . . . .	702	524	37	23	255	204	15	8	282	238	4	5	260	187	5	5
Sondrio . . . . .	186	139	18	6	52	47	7	6	48	44	7	2	56	41	5	3
Belluno . . . . .	435	364	28	29	77	71	9	8	81	54	2	4	90	55	3	1
Padova . . . . .	1298	1038	132	85	139	145	38	29	104	96	20	16	92	76	7	8
Rovigo . . . . .	717	645	85	78	113	100	23	25	75	75	11	9	66	61	9	5
Treviso . . . . .	856	726	32	34	142	120	18	23	128	100	14	12	103	89	5	6
Udine . . . . .	790	527	99	66	217	200	35	30	205	138	26	18	163	152	9	13
Venezia . . . . .	596	537	103	72	156	125	18	29	116	115	22	8	96	96	9	11
Verona . . . . .	753	589	46	29	131	105	10	9	134	113	3	9	118	110	3	1
Vicenza . . . . .	1167	967	75	69	158	146	17	19	159	123	8	5	169	104	3	5
Bologna . . . . .	905	780	253	204	208	159	80	48	204	140	38	44	229	159	46	33
Ferrara . . . . .	467	419	264	184	137	91	42	59	94	111	54	41	110	92	28	25
Forli . . . . .	470	439	329	240	106	88	62	41	142	126	67	48	105	91	56	42
Modena . . . . .	858	808	157	126	134	127	14	25	147	129	17	17	117	102	21	8
Parma . . . . .	503	455	45	48	111	85	9	12	123	110	16	19	114	94	9	10
Piacenza . . . . .	447	338	32	33	96	81	20	16	114	105	14	13	84	83	7	9
Ravenna . . . . .	358	317	129	98	96	61	9	25	86	81	20	26	104	65	21	13
Reggio nell'Emilia . . . . .	691	567	113	77	121	78	17	17	96	78	19	7	132	79	10	13
Arezzo . . . . .	399	353	71	55	77	64	30	23	92	70	19	20	128	100	14	23
Firenze . . . . .	1242	1104	140	119	312	235	33	41	364	294	45	43	395	325	23	17
Grosseto . . . . .	171	146	37	33	40	41	19	6	49	50	8	14	50	41	8	6
Livorno . . . . .	91	81	11	7	40	24	1	..	29	30	..	..	50	33	3	2
Lucca . . . . .	452	362	39	34	83	50	9	11	104	83	15	6	112	109	13	6
Massa e Carrara . . . . .	275	210	84	45	57	40	16	13	67	53	18	10	97	108	13	11

SECONDO CHE ERANO DI NASCITA LEGITTIMA OD ILLEGITTIMA.

Province.

Da 9 mesi a 12				Da 1 anno a 2				Da 2 anni a 3				Da 3 anni a 4				Da 4 anni a 5				T O T A L E			
Legittimi		Illegittimi ed esposti		Legittimi		Illegittimi ed esposti		Legittimi		Illegittimi ed esposti		Legittimi		Illegittimi ed esposti		Legittimi		Illegittimi ed esposti		Legittimi		Illegittimi ed esposti	
Maschi	Femmine	Maschi	Femmine	Maschi	Femmine	Maschi	Femmine	Maschi	Femmine	Maschi	Femmine	Maschi	Femmine	Maschi	Femmine	Maschi	Femmine	Maschi	Femmine	Maschi	Femmine	Maschi	Femmine
319	281	13	16	799	763	39	46	421	433	19	12	301	287	4	4	202	208	3	5	4272	3781	186	166
277	239	14	10	657	617	17	36	354	311	2	12	198	203	5	2	155	160	1	1	3630	3143	174	184
342	258	7	6	774	732	19	15	438	401	8	5	337	329	7	6	254	254	3	6	4506	3808	134	112
439	404	26	22	1073	989	57	46	505	523	16	16	365	377	12	7	248	314	12	13	5499	4949	369	324
407	371	17	13	1041	1022	40	33	512	475	16	15	288	312	6	7	195	198	3	8	4414	3933	258	232
65	57	1	2	173	147	5	5	52	44	1	3	15	30	..	1	16	15	..	..	629	533	62	50
281	302	6	2	674	645	7	10	296	252	12	2	181	150	1	3	103	120	3	1	3415	2955	73	53
242	213	6	9	724	686	17	13	346	319	6	11	154	150	1	1	104	124	..	2	3120	2767	147	131
191	211	2	2	463	443	2	7	177	176	6	5	111	102	3	2	83	76	3	1	2662	2359	62	45
137	125	3	7	346	339	5	7	190	163	4	2	99	101	..	1	73	54	2	1	1983	1655	73	56
138	113	7	10	359	362	42	28	153	140	4	13	78	70	5	2	55	45	3	..	1668	1443	240	203
588	545	12	11	1345	1439	30	41	617	592	10	10	398	375	5	3	295	273	1	5	8012	7042	343	302
227	183	6	2	502	483	7	12	286	262	2	6	206	185	5	2	143	111	..	..	2863	2377	81	63
35	45	5	5	110	110	8	3	58	62	5	..	33	43	2	4	29	29	..	1	607	560	57	30
65	50	2	7	142	136	3	5	78	71	4	..	47	54	1	2	23	39	1	3	1038	894	53	59
103	88	4	9	320	332	46	49	175	196	11	22	113	112	3	6	65	55	3	3	2409	2138	264	227
70	58	6	7	263	255	24	16	146	152	8	9	60	83	4	4	36	30	1	2	1546	1459	171	155
93	82	7	5	258	270	12	19	120	143	3	9	82	73	4	1	54	53	..	..	1836	1656	95	109
140	158	13	12	421	468	22	27	236	230	9	16	129	163	8	11	85	99	5	1	2386	2135	226	194
148	121	8	7	382	402	44	33	212	234	12	7	115	104	4	11	50	54	3	4	1871	1788	223	182
161	127	4	6	379	410	14	8	156	199	4	4	116	112	1	1	65	77	..	2	2013	1842	85	69
149	164	11	8	468	465	18	24	239	236	4	4	148	134	5	3	80	104	1	3	2737	2443	142	140
177	161	28	21	470	498	80	79	260	227	20	34	172	133	16	11	101	109	9	4	2726	2366	570	478
89	83	28	32	336	306	74	95	140	125	37	28	52	65	14	15	45	33	15	12	1470	1325	556	491
109	112	45	41	279	295	94	122	123	129	40	47	64	68	19	18	45	36	10	7	1443	1384	722	606
141	116	15	16	359	380	25	35	174	147	16	13	85	92	9	8	59	62	2	5	2074	1963	276	253
106	101	4	11	239	235	18	15	105	115	6	6	63	73	8	..	39	50	..	1	1403	1318	115	122
66	77	7	3	195	211	20	14	74	79	4	5	42	49	..	2	41	31	1	1	1159	1054	105	96
83	62	16	9	163	204	30	24	69	82	9	12	52	40	3	7	35	39	1	11	1046	951	238	225
106	87	12	7	297	281	16	24	124	116	8	6	68	53	2	2	44	49	3	3	1679	1388	200	156
131	124	15	18	432	391	58	72	158	170	7	10	94	87	8	7	68	65	5	4	1579	1424	227	232
473	376	23	26	1307	1322	95	72	576	555	37	33	370	380	25	15	265	255	11	8	5304	4846	432	374
44	41	4	7	143	161	11	12	75	64	7	11	50	48	5	6	25	30	4	2	647	622	103	97
43	39	..	..	162	144	6	4	86	57	1	..	39	42	..	..	35	28	..	1	575	478	22	14
121	124	14	17	364	385	29	24	153	169	4	10	70	79	2	4	66	65	3	4	1525	1426	128	116
105	104	9	14	299	319	50	49	133	160	23	23	81	80	6	6	61	56	3	10	1175	1130	222	181

TAVOLA IV A. — MORTI NEI PRIMI 5 ANNI DI ETÀ CLASSIFICATI

Anno 1887.

P R O V I N C I E	Dalla nascita a 1 mese				Da 1 mese a 3				Da 3 mesi a 6				Da 6 mesi a 9			
	Legittimi		Illegittimi ed esposti		Legittimi		Illegittimi ed esposti		Legittimi		Illegittimi ed esposti		Legittimi		Illegittimi ed esposti	
	Maschi	Femmine	Maschi	Femmine	Maschi	Femmine	Maschi	Femmine	Maschi	Femmine	Maschi	Femmine	Maschi	Femmine	Maschi	Femmine
Pisa . . . . .	372	280	64	49	79	73	13	10	80	70	11	8	103	77	10	6
Siena . . . . .	368	343	55	51	54	56	10	7	77	58	2	7	91	55	6	2
Ancona . . . . .	477	450	80	73	90	74	5	12	104	95	11	13	131	100	9	13
Ascoli Piceno . . . . .	255	266	96	70	60	48	19	28	59	59	12	14	84	89	12	16
Macerata . . . . .	433	370	68	47	72	76	17	12	88	78	9	11	78	78	4	10
Pesaro e Urbino . . . . .	608	583	151	142	91	76	22	21	92	85	20	18	81	63	11	16
Perugia . . . . .	817	708	318	273	159	149	99	86	168	140	55	57	160	128	36	40
Roma . . . . .	1027	804	415	315	335	282	109	117	371	276	101	91	385	328	83	86
Aquila degli Abruzzi . . . . .	478	443	58	50	153	148	10	14	198	190	11	6	220	228	8	7
Campobasso . . . . .	631	576	43	19	213	183	14	10	280	254	11	12	394	370	14	14
Chieti . . . . .	549	491	43	41	158	151	15	25	203	182	8	18	278	263	6	8
Teramo . . . . .	269	291	60	37	64	58	13	19	85	75	10	19	115	131	11	9
Avellino . . . . .	582	483	33	26	246	168	12	15	258	226	10	8	464	397	6	8
Benevento . . . . .	353	312	19	19	105	92	7	12	123	122	7	1	204	238	6	3
Caserta . . . . .	964	796	62	47	348	252	31	26	364	329	21	13	570	467	18	26
Napoli . . . . .	1094	854	84	99	458	368	32	40	573	477	30	38	713	602	27	28
Salerno . . . . .	608	547	150	222	285	235	26	42	287	285	20	8	460	418	22	21
Bari delle Puglie . . . . .	1023	959	59	59	440	378	31	36	445	417	22	23	628	552	19	28
Foggia . . . . .	577	433	23	34	242	215	14	11	351	307	15	9	410	414	8	10
Lecce . . . . .	637	555	55	56	300	253	22	32	346	344	28	28	463	414	16	34
Potenza . . . . .	793	626	44	49	334	265	29	19	335	301	24	28	473	412	20	19
Catanzaro . . . . .	590	501	106	114	244	185	30	42	248	203	37	27	260	262	16	16
Cosenza . . . . .	494	390	83	99	202	175	52	93	199	153	37	50	223	190	33	41
Reggio di Calabria . . . . .	437	353	51	68	191	181	35	46	239	200	38	38	266	264	31	21
Caltanissetta . . . . .	331	289	35	36	188	146	10	44	220	165	16	26	311	323	18	17
Catania . . . . .	662	553	134	135	381	318	99	157	485	501	56	66	570	508	35	27
Girgenti . . . . .	422	345	51	75	197	182	33	54	240	232	27	41	315	319	34	22
Messina . . . . .	476	359	131	172	271	238	58	61	263	269	33	29	302	290	31	17
Palermo . . . . .	589	479	75	59	359	240	33	55	395	366	30	51	569	486	28	36
Siracusa . . . . .	405	307	152	200	220	178	75	132	245	178	36	47	285	253	18	20
Trapani . . . . .	318	254	30	31	133	122	17	22	168	138	13	27	247	231	8	11
Cagliari . . . . .	386	376	52	45	190	194	24	25	202	196	22	21	239	168	18	20
Sassari . . . . .	225	152	36	25	109	110	12	16	116	93	14	15	121	99	11	8
REGNO . . .	45142	37372	6122	5270	13782	11471	1915	2142	14968	12885	1481	1492	16962	14789	1103	1070



SECONDO CHE ERANO DI NASCITA LEGITTIMA OD ILLEGITTIMA.

Province.

Da 9 mesi a 12				Da 1 anno a 2				Da 2 anni a 3				Da 3 anni a 4				Da 4 anni a 5				T O T A L E			
Legittimi		Illegittimi ed esposti		Legittimi		Illegittimi ed esposti		Legittimi		Illegittimi ed esposti		Legittimi		Illegittimi ed esposti		Legittimi		Illegittimi ed esposti		Legittimi		Illegittimi ed esposti	
Maschi	Femmine	Maschi	Femmine	Maschi	Femmine	Maschi	Femmine	Maschi	Femmine	Maschi	Femmine	Maschi	Femmine	Maschi	Femmine	Maschi	Femmine	Maschi	Femmine	Maschi	Femmine	Maschi	Femmine
97	91	19	13	319	292	29	45	124	124	11	5	74	75	6	6	67	58	1	2	1315	1140	164	144
79	71	3	6	240	240	14	14	117	103	6	4	47	46	2	3	30	45	..	2	1103	1017	98	96
131	107	14	11	491	493	44	41	160	168	13	12	47	80	6	7	33	39	4	2	1664	1606	186	184
88	95	19	16	287	306	45	30	125	125	11	13	57	51	10	12	34	30	6	3	1049	1069	230	202
88	108	8	15	320	312	26	26	123	122	12	10	43	55	3	3	20	24	..	2	1265	1223	147	136
101	79	28	13	243	279	34	41	102	118	14	15	39	38	4	5	29	28	4	3	1386	1349	288	274
167	158	33	40	542	510	108	107	227	232	31	36	115	106	20	13	92	78	12	16	2447	2209	712	668
427	343	102	78	1301	1189	251	269	607	635	105	120	389	374	50	63	231	232	27	30	5073	4463	1243	1169
281	236	7	9	768	734	25	19	429	434	8	11	227	247	8	8	142	137	6	6	2896	2797	141	130
437	389	8	8	970	962	27	26	489	486	14	14	289	284	11	3	205	186	2	5	3908	3690	144	111
266	287	13	4	710	656	22	17	233	249	7	8	153	158	1	1	99	110	5	1	2649	2547	120	123
149	138	7	5	379	388	21	23	140	154	7	4	83	79	..	4	55	45	3	1	1339	1359	132	121
441	423	17	4	1086	1078	16	19	544	578	8	12	316	319	6	8	259	266	4	3	4196	3938	112	103
273	249	5	4	596	533	11	4	262	253	8	8	155	179	1	4	115	130	4	4	2186	2108	68	59
703	585	19	19	1431	1160	41	32	594	606	16	18	387	353	12	14	275	222	8	11	5636	4770	228	206
813	735	21	20	1386	1376	59	29	701	633	17	19	479	435	17	18	298	294	16	11	6515	5774	303	302
302	466	18	14	1021	1087	45	30	539	532	19	12	283	300	9	8	217	221	8	10	4202	4091	317	367
691	696	21	19	1877	1765	63	48	912	905	25	30	575	554	15	9	313	346	10	8	6904	6572	265	260
422	386	12	10	1100	1079	27	33	790	726	9	19	503	470	7	5	280	321	2	7	4675	4351	117	138
547	477	32	22	1276	1139	47	53	569	587	27	19	385	373	13	7	261	266	5	18	4784	4408	245	269
492	496	19	18	1266	1066	56	39	754	747	35	37	509	471	22	14	357	400	20	16	5313	4784	289	239
300	266	7	10	579	558	45	43	330	331	28	25	224	177	7	12	138	130	11	10	2913	2613	287	299
267	211	24	16	641	569	48	48	378	378	34	24	243	257	20	13	150	174	10	9	2797	2497	341	393
227	220	24	22	528	480	36	51	248	219	19	16	155	142	12	10	70	93	5	1	2361	2152	251	273
319	305	12	20	666	721	35	29	317	309	11	10	164	152	8	5	80	102	5	2	2596	2512	150	189
477	519	29	42	1249	1312	73	76	587	578	28	30	342	330	21	16	218	202	10	7	4971	4821	485	556
356	297	28	24	817	886	50	58	347	445	24	24	206	208	13	4	115	132	7	6	3015	3046	267	308
287	282	21	6	683	649	33	49	282	304	19	12	185	178	10	8	100	98	3	4	2849	2667	339	358
562	518	25	31	1342	1358	60	85	626	633	22	26	349	341	12	14	204	218	9	3	4995	4639	294	360
275	253	20	12	577	651	38	29	271	254	20	12	132	132	16	7	82	83	6	4	2492	2289	381	463
218	228	12	9	581	603	16	34	350	291	8	11	174	188	2	3	134	122	5	..	2323	2177	111	148
189	169	20	16	491	469	49	43	375	284	29	21	211	213	13	9	159	137	11	10	2442	2206	238	210
85	105	11	12	275	266	19	19	154	177	16	10	81	84	6	7	54	60	3	8	1220	1146	128	120
17212	15790	1058	968	42756	41813	2597	2627	20823	20529	1046	1068	12497	12287	566	508	8258	8429	347	360	192400	175365	16235	15505



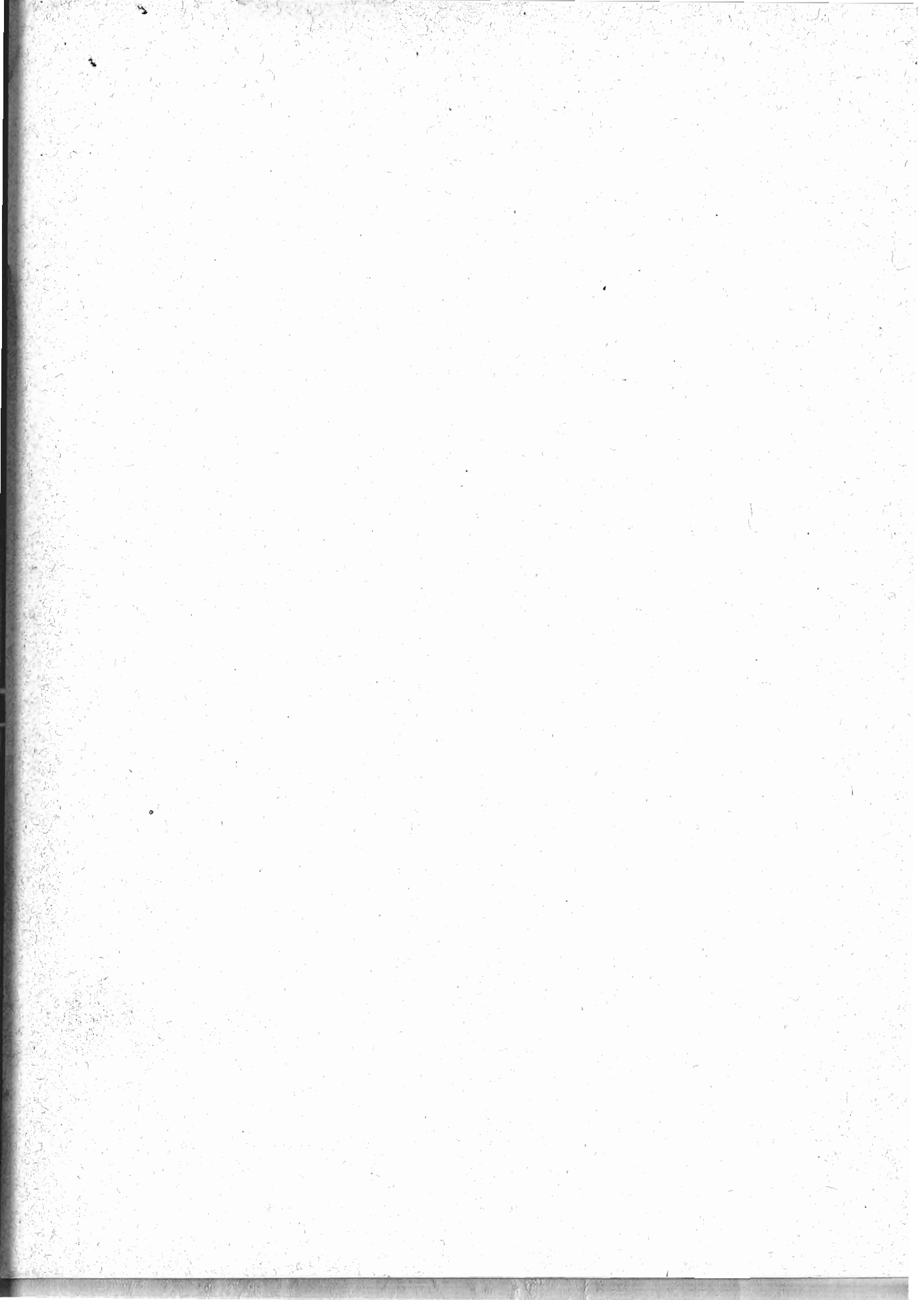

# VARIAZIONI

NEL NOME, O NEL TERRITORIO, O NELLA DIPENDENZA AMMINISTRATIVA E GIUDIZIARIA,

DELLE FRAZIONI DI COMUNE,

DEI COMUNI, DEI MANDAMENTI, DEI CIRCONDARI (O DISTRETTI) E DELLE PROVINCE

AVVENUTE NEGLI ANNI 1887 E 1888 (\*).

---

(\*) L'indicazione delle variazioni avvenute nel 1887 fu anche data nel volume del *Movimento dello Stato Civile* nel 1886; ma si è creduto opportuno di ripeterla qui, per tener conto di alcune variazioni che furono omesse nella precedente pubblicazione.

VARIAZIONI DI NOME O DI TERRITORIO O DI DIPENDENZA NEGLI ANNI 1887 E 1888.

FRAZIONI DI COMUNE COMUNI, MANDAMENTI, CIRCONDARI (O DISTRETTI) E PROVINCE	VARIAZIONI AVVENUTE (1)	DATA della legge o del decreto di variazione	POPOLAZIONE dei comuni, dei manda- menti, dei circondari (o distretti) e delle province secondo il censimento del 1881, tenuto conto delle va- riazioni di territorio.	
			presente	residente

PROVINCIA DI ALESSANDRIA.

Circondario di Asti.

<b>MONTECHIARO D'ASTI</b> (Mand.) . . . . .	Annesso il comune di Villa S. Secondo (popolazione presente 2000, residente 2024), staccato dal mandamento di Tonco del circondario di Casale Monferrato . . . . .	Legge 2 dicembre 1888	9723	10076
<b>Villa S. Secondo</b> (Comune) . . . . .	(Popolazione presente 2000, residente 2024): staccato dal mandamento di Tonco ed aggregato al mandamento di Montechiaro d'Asti . . . . .	Id.	—	—

Circondario di Casale Monferrato.

<b>TONCO</b> (Mandamento) . . . . .	Staccato il comune di Villa S. Secondo (popolazione presente 2000, residente 2024) ed aggregato al mandamento di Montechiaro d'Asti del circondario d'Asti . . . . .	Id.	6554	6770
<b>Villa S. Secondo</b> (Comune) . . . . .	(Popolazione presente 2000, residente 2024): staccato dal mandamento di Tonco ed aggregato al mandamento di Montechiaro d'Asti del circondario di Asti . . . . .	Id.	—	—

PROVINCIA DI AQUILA DEGLI ABRUZZI.

Circondario di Avezzano.

<b>Colli</b> (Frazione del comune di Carsoli) . . . . .	Assunta la denominazione di Colli di Monte Bove. . . . .	Decreto 13 marzo 1887	—	—
---	--	-----------------------	---	---

PROVINCIA DI BERGAMO.

Circondario di Bergamo.

<b>Buzzone San Paolo</b> (Comune) . . . . .	Assunta la denominazione di S. Paolo d'Argon . . . . .	Decreto 7 luglio 1887.	—	—
---	--	------------------------	---	---

PROVINCIA DI BRESCIA.

Circondario di Breno.

<b>Cividate Alpino</b> (Comune) . . . . .	Assunta la denominazione di Cividate Camuno . . . . .	Decreto 30 gennaio 1887	—	—
---	---	-------------------------	---	---

Circondario di Brescia.

<b>BRESCIA</b> (Circondario) . . . . .	Aggregato il comune di Isorella (popolazione presente 1495, residente 1499) staccato dal circondario di Verolanuova . . . . .	Legge 14 luglio 1887 .	223288	222353
<b>Isorella</b> (Comune) . . . . .	(Popolazione presente 1495, residente 1499): staccato dal mandamento di Leno, del circondario di Verolanuova ed aggregato a quello di Montichiari del circondario di Brescia . . . . .	Id.	—	—
<b>MONTICHIARI</b> (Mandamento) . . . . .	Aggregato il comune di Isorella (popolazione presente 1495, residente 1499) staccato dal mandamento di Leno del circondario di Verolanuova . . . . .	Id.	25062	25296

Circondario di Verolanuova.

<b>Isorella</b> (Comune) . . . . .	(Popolazione presente 1495, residente 1499): staccato dal mandamento di Leno del circondario di Verolanuova ed aggregato a quello di Montichiari del circondario di Brescia . . . . .	Legge 14 luglio 1887 .	—	—
<b>LENO</b> (Mandamento) . . . . .	Staccato il comune di Isorella (popolazione presente 1495, residente 1499) ed aggregato al mandamento di Montichiari del circondario di Brescia . . . . .	Id.	23100	23197
<b>VEROLANUOVA</b> (Circondario) . . . . .	Staccato il comune di Isorella (popolazione presente 1495, residente 1499) ed aggregato al circondario di Brescia . . . . .	Id.	55319	55462

(1) I comuni che sono staccati da un mandamento ed uniti ad un altro passano alla dipendenza del Tribunale civile e correzionale cui appartiene il mandamento al quale furono aggregati.

VARIAZIONI DI NOME O DI TERRITORIO O DI DIPENDENZA NEGLI ANNI 1887 E 1888.

FRAZIONI DI COMUNE COMUNI, MANDAMENTI, CIRCONDARI (O DISTRETTI) E PROVINCE	VARIAZIONI AVVENUTE	DATA della legge o del decreto di variazione	POPOLAZIONE dei comuni, dei manda- menti, dei circondari (o distretti) e delle province secondo il censimento del 1881, tenuto conto delle va- riazioni di territorio.	
			presente	residente

PROVINCIA DI CAGLIARI.

Circondario di Cagliari.

<b>Pauli Monserrato</b> (Comune) . . .	Assunta la denominazione di Monserrato . . . . .	Decreto 4 marzo 1888.	—	—
--	--	-----------------------	---	---

PROVINCIA DI CREMONA.

Circondario di Cremona.

<b>Casalsigone ed Uniti</b> (Comune) .	Assunta la denominazione di Pozzaglio ed Uniti . .	Decreto 26 febbraio 1888	—	—
--	--	--------------------------	---	---

PROVINCIA DI GENOVA.

Circondario di Chiavari.

<b>Coreglia di Fontanabona</b> (Comune)	Assunta la denominazione di Coreglia Ligure . . .	Decreto 19 gennaio 1888	—	—
---	---	-------------------------	---	---

PROVINCIA E CIRCONDARIO DI GROSSETO.

<b>Colonnà</b> (Frazione del comune di Castiglione della Pescaja) . .	Assunta la denominazione di Vetulonia . . . . . *	Decreto 22 luglio 1887	—	—
--	---	------------------------	---	---

PROVINCIA DI MILANO.

Circondario di Lodi.

<b>Cavenago d'Adda e S. Martino in Strada</b> (Comuni) . . . . .	(Popolazione presente 2521, residente 2550): staccati dal mandamento di Borghetto Lodigiano ed ag- gregati al mandamento II di Lodi . . . . .	Legge 12 giugno 1887.	—	—
<b>BORGHETTO LODIGIANO</b> (Mand.)	Staccati i comuni di Cavenago d'Adda (popolazione presente 2521, residente 2550) e San Martino in Strada (popolazione presente 2585, residente 2596) ed aggregati al II mandamento di Lodi . . . . .	Id.	18242	18320
<b>LODI</b> (II Mandamento) . . . . .	Annessi i comuni suddetti staccati dal mandamento di Borghetto Lodigiano . . . . .	Id.	17341	17477

PROVINCIA DI PAVIA.

Circondario di Mortara.

<b>Groppello Lomellino</b> (Comune) .	Assunta la denominazione di Groppello Cairoli . .	Decreto 26 febbraio 1888	—	—
---------------------------------------	---	--------------------------	---	---

PROVINCIA DI PERUGIA.

Circondario di Orvieto.

<b>Allerona</b> (Comune) . . . . .	Aggregata la frazione di Meana (popolazione pre- sente e residente 82) staccata dal comune di Ficulle	Legge 7 luglio 1887. .	1524	1456
	Ceduti vari territori (popolazione presente e resi- dente 35) al comune di Ficulle . . . . .			
<b>Ficulle</b> (Comune) . . . . .	Aggregati vari territori (popolazione presente e resi- dente 35) staccati dal comune di Allerona . . . . .	Id. . .	2652	2612
	Ceduta la frazione Meana (popolazione presente e re- sidente 82) al comune di Allerona . . . . .			
<b>Meana</b> (Frazione) . . . . .	(Popolazione presente e residente 82): staccata dal comune di Ficulle ed aggregata a quello di Al- lerona . . . . .	Id. . .	—	—

VARIAZIONI DI NOME O DI TERRITORIO O DI DIPENDENZA NEGLI ANNI 1887 E 1888.

FRAZIONI DI COMUNE COMUNI, MANDAMENTI, CIRCONDARI (O DISTRETTI) E PROVINCE	VARIAZIONI AVVENUTE	DATA della legge o del decreto di variazione	POPOLAZIONE dei comuni, dei manda- menti, dei circondari (o distretti) e delle province secondo il censimento del 1881, tenuto conto delle va- riazioni di territorio.	
			presente	residente

PROVINCIA DI PESARO E URBINO.

Circondario di Pesaro.

<b>Fiorenzuola</b> (Comune) . . . . .	Assunta la denominazione di Fiorenzuola di Focara	Decreto 22 settem. 1888	—	—
---------------------------------------	---	-------------------------	---	---

PROVINCIA DI PIACENZA.

Circondario di Piacenza.

<b>Vicomarino</b> (Comune) . . . . .	Assunta la denominazione di Ziano . . . . .	Decreto 31 maggio 1888	—	—
--------------------------------------	---	------------------------	---	---

PROVINCIA DI ROMA.

Circondario di Viterbo.

<b>CIVITACASTELLANA</b> (Mandam.)	Aggregato il comune di Fabbrica di Roma (popolazione presente 2270, residente 2227) staccato dal mandamento di Ronciglione . . . . .	Legge 3 luglio 1887 .	9631	9229
<b>Fabbrica di Roma</b> (Comune) . .	(Popolazione presente 2270, residente 2227) staccato dal mandamento di Ronciglione ed aggregato a quello di Civitacastellana . . . . .	Id. .	—	—
<b>RONCIGLIONE</b> (Mandamento) . .	Staccato il Comune di Fabbrica di Roma (popolazione presente 2270, residente 2227) ed aggregato al mandamento di Civitacastellana. . . . .	Id. .	12738	12837

PROVINCIA DI SALERNO.

Circondario di Vallo della Lucania.

<b>Campora</b> (Comune) . . . . .	(Popolazione presente 1323, residente 1454): staccato dal mandamento di Gioi Cilento ed aggregato al mandamento di Laurino . . . . .	Legge 7 luglio 1887 .	—	—
<b>GIOI CILENTO</b> (Mandamento) . .	Staccato il comune di Campora (popolazione presente 1323, residente 1454) ed aggregato al mandamento di Laurino . . . . .	Id. .	9422	9779
<b>LAURINO</b> (Mandamento) . . . . .	Annesso il comune suddetto, staccato dal mandamento di Gioi Cilento . . . . .	Id. .	10232	11695

PROVINCIA DI TERAMO.

Circondario di Teramo.

<b>Le Quote</b> (Frazione del comune di Montepagano) . . . . .	Assunta la denominazione di Rosburgo . . . . .	Decreto 22 maggio 1887	—	—
--	--	------------------------	---	---

PROVINCIA DI TREVISO.

<b>Castello di Godego</b> (Comune) . .	Ceduta la frazione Castione (popolazione presente 376, residente 377) al comune di Loria . . . . .	Legge 7 luglio 1887 .	3441	3463
<b>Castione</b> (Frazione) . . . . .	(Popolazione presente 376, residente 377): staccata dal comune di Castello di Godego ed aggregata a quello di Loria . . . . .	Id. . .	—	—
<b>Loria</b> (Comune) . . . . .	Aggregata la frazione Castione (popolazione presente 376, residente 377) staccata dal comune di Castello di Godego . . . . .	Id. . .	4036	4080

## ERRATA-CORRIGE

### TAVOLE.

PAGINA	32	—	Circondario di Cosenza — comune di Grimaldi — femmine nate . . . . .	—	<i>invece di 6</i>	<i>leggasi</i>	66
>	52	—	Id. di Castellammare di Stabia — comune di Ottajano — femmine morte —	>	>	—	> 299
>	110	—	Maschi nati-morti — totale — provincia di Milano — anno . . . . .	—	>	>	82 > 824
>	116	—	Femmine nate illegittime riconosciute — provincia di Ferrara — mese di gennaio —	>	>	06	> 106
>	121	—	Femmine nate-morte — totale — provincia di Firenze — mese di dicembre . . .	—	>	>	40 > 46
>	157	—	Provincia di Ravenna — maschi morti da 69 a 70 anni . . . . .	—	>	>	82 > 32



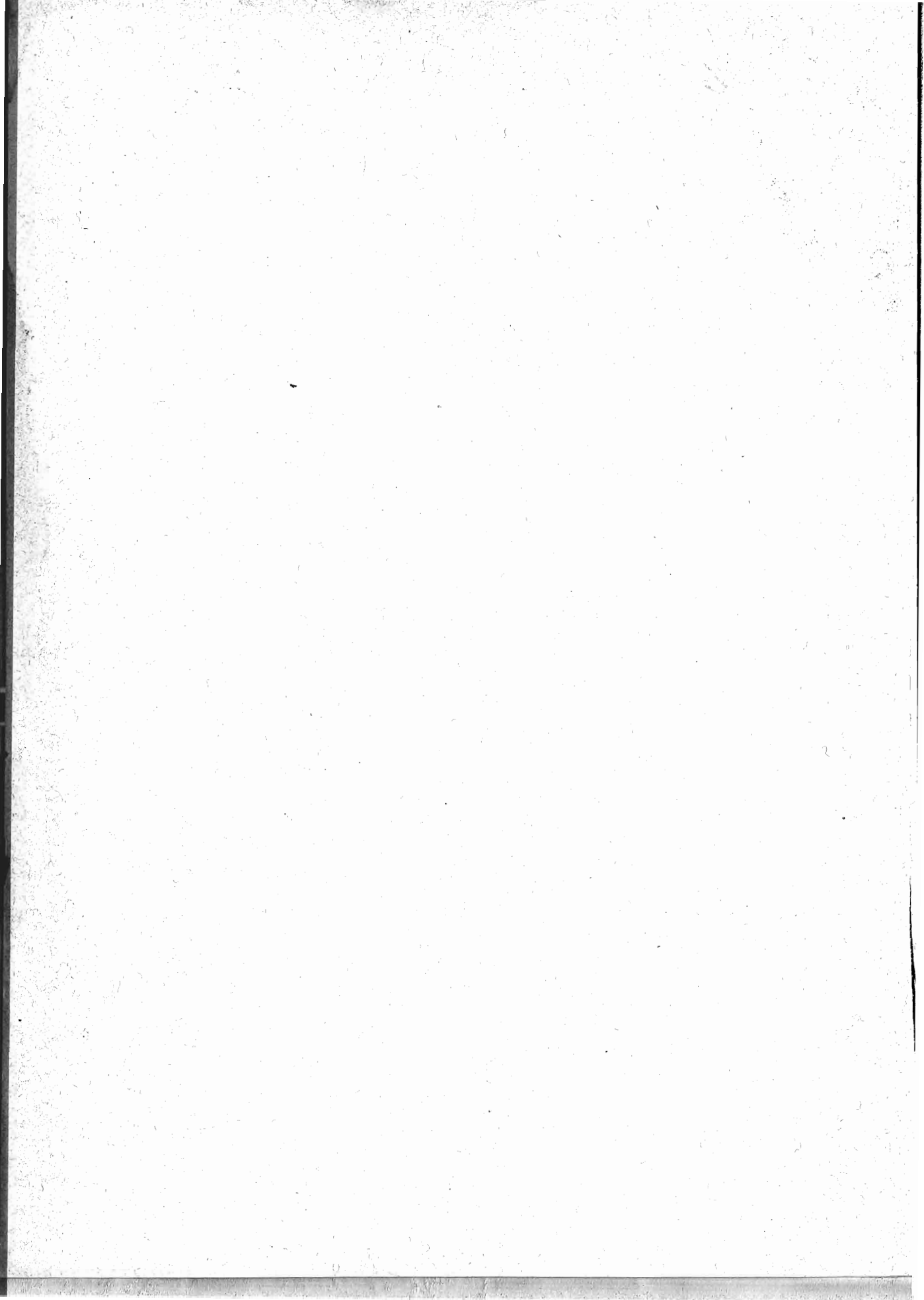

# INDICE

## INTRODUZIONE.

PARAG. I. — Avvertenze preliminari e risultati generali del movimento dello stato civile . . . . .	Pag.	III
» II. — Matrimoni — <i>Stato civile degli sposi</i> — <i>Fecondità</i> — <i>Per mesi e stagioni</i> — <i>Istruzione elementare degli sposi.</i> . . . . .	»	VII
» III. — Nati (esclusi i nati-morti) — <i>Per sesso</i> — <i>Legittimi e illegittimi</i> — <i>Atti di legittimazione</i> — <i>Per mesi</i> . . . . .	»	XXVII
» IV. — Nati-morti . . . . .	»	XLII
» V. — Fecondità della popolazione . . . . .	»	XLVII
» VI. — Parti multipli . . . . .	»	L
» VII. — Morti (esclusi i nati morti) — <i>Per sesso</i> — <i>Per stato civile</i> — <i>Per età</i> — <i>Tavola mortuaria</i> — <i>Tavola di mortalità</i> — <i>Tavola di sopravvivenza</i> — <i>Vita media e vita probabile a ciascuna età</i> — <i>Quozienti di mortalità dei bambini fra 0 e 5 anni di età</i> — <i>Morti nei primi cinque anni distinti secondo l'origine</i> — <i>Morti per mesi</i> . . . . .	»	LIII
» VIII. — Aumento della popolazione . . . . .	»	LXXXIII

## TAVOLE.

TAV. I. — Movimento dello stato civile per comuni . . . . .	Pag.	3
» IA. — Movimento dello stato civile per comuni capoluoghi di provincia, di circondario o distretto . . . . .	»	93
» IB. — Movimento dello stato civile per provincie . . . . .	»	103
» IC. — Movimento dello stato civile per compartimenti e per il Regno . . . . .	»	105
» II. — Movimento dello stato civile per mesi . . . . .	»	106
» II A. — Nascite multiple . . . . .	»	142
» III. — Matrimoni secondo lo stato civile dei coniugi . . . . .	»	144
» III A. — Matrimoni secondo il grado d'istruzione primaria dei coniugi . . . . .	»	145
» IV. — Morti per età e per sesso per provincie . . . . .	»	148
» IV A. — Morti nei primi 5 anni di età, classificati secondo che erano di nascita legittima od illegittima. . . . .	»	168

