

MINISTERO DI AGRICOLTURA, INDUSTRIA E COMMERCIO.

DIREZIONE GENERALE DELLA STATISTICA.

POPOLAZIONE.

MOVIMENTO DELLO STATO CIVILE.

ANNO 1894.



ROMA
TIPOGRAFIA ELZEVIRIANA
di Adelaide ved. Pateras

1895

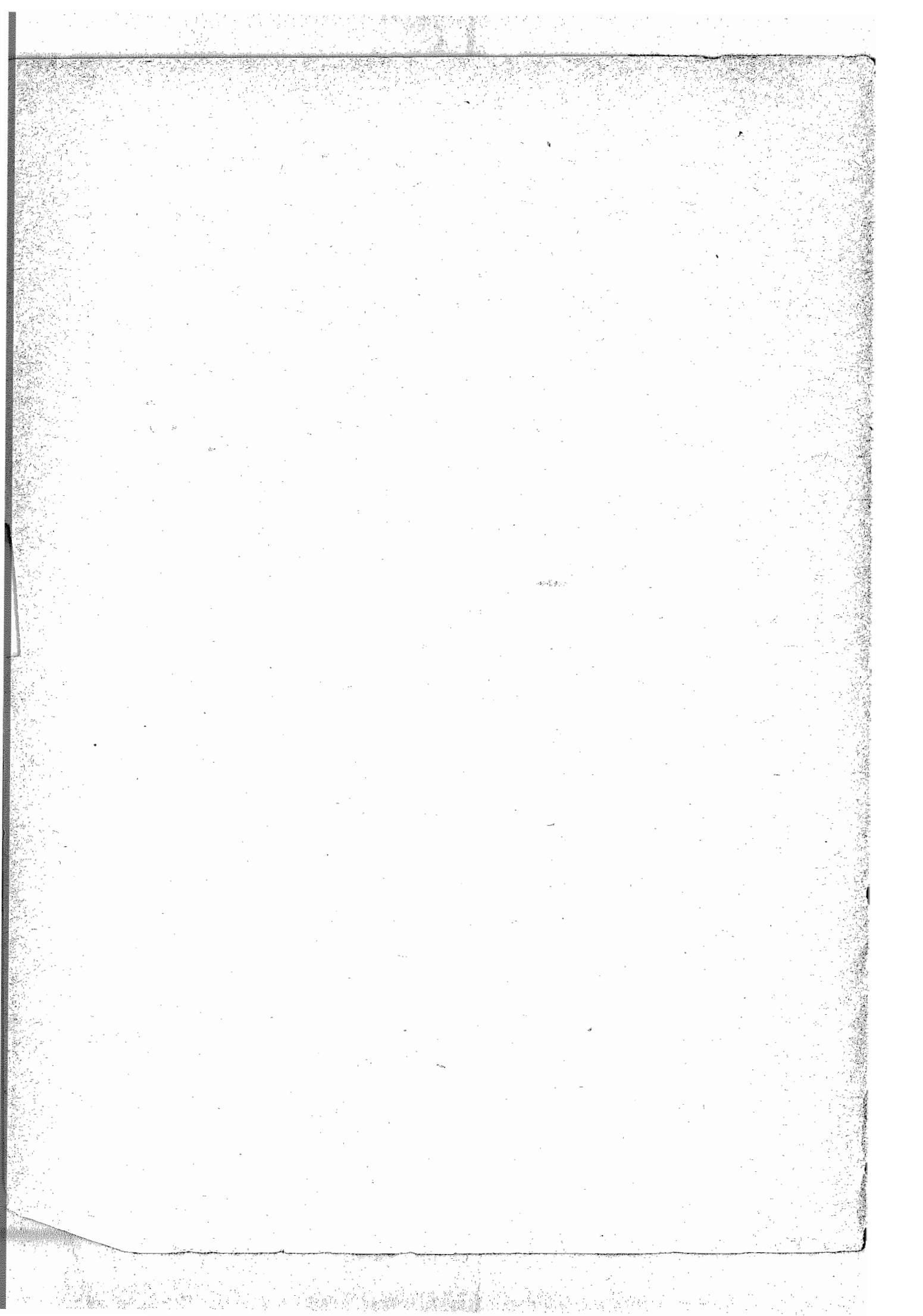

INTRODUZIONE

§ I.

AVVERTENZE PRELIMINARI.

Il *Movimento dello stato civile* si è cominciato a pubblicare coll'anno 1862. Il presente volume, che è il XXXIII della serie, dà le notizie per l'anno 1894.

Esso riguarda soltanto i matrimoni, le nascite e le morti; non può tener conto dell'immigrazione dall'estero, nè della emigrazione, e neppure dei cambiamenti di residenza o di dimora da uno ad altro comune del Regno.

Le notizie dei matrimoni e delle morti vengono date dagli uffici comunali di stato civile sopra schede individuali, e lo spoglio di queste si fa direttamente a cura dell'ufficio centrale. Per ciò che riguarda la statistica dei nati, gli uffici comunali inviano ogni mese all'ufficio centrale un prospetto riassuntivo delle cifre dei nati e dei nati morti, divisi per sesso e secondo che sono legittimi od illegittimi, come pure dei figli naturali legittimati e dei parti multipli.

Fino a tutto il 1892 si pubblicavano le cifre dei matrimoni, dei nati e dei morti per singoli comuni. Nel 1893 e nel 1894, per ragioni di economia, si è dovuto rinunciare a dare le cifre separatamente per comuni, tranne per i comuni capoluoghi di provincia, di circondario e di distretto. Per tutti gli altri comuni le cifre sono globate nei riassunti per provincie.

Tralasciamo pure di dare la classificazione dei morti per anni d'età. Dal 31 dicembre 1881 in poi, cioè dalla data dell'ultimo censimento, la distribuzione dei viventi per anni di età è variata senza dubbio, non solo per i fatti delle nascite e delle morti, ma anche per la emigrazione all'estero costituita in prevalenza di individui adulti, e non si hanno tutti gli elementi necessari per determinare la distribuzione attuale per età; cosicchè la classificazione dei soli morti per età, senza che questi possano essere ragguagliati a mille viventi coetanei, non basta per rifare la *tavola di mortalità* in guisa da rappresentare le condizioni biometriche attuali.

Per vari anni si è utilizzato il materiale fornito dal censimento del 1881 per costruire tavole di mortalità che avevano un valore di grande approssimazione. Per formare quelle tavole si erano riunite le cifre dei morti durante dodici anni, dal 1876 al 1887 inclusivo; dei quali 6 anteriori alla data del censimento e 6 posteriori. Le osservazioni di quei due periodi si facevano equilibrio fra loro e potevano paragonarsi

alla tavola dei viventi per età alla fine del 1881, nel supposto che la distribuzione della popolazione per età non si fosse alterata sensibilmente durante quello spazio di tempo. Ma non sembra opportuno di continuare in questo metodo, per cui si verrebbe a forzare soverchiamente l'ipotesi dei rapporti stazionari della popolazione per età; tanto più che, se si utilizzasse la classificazione dei morti per età fino a tutto l'anno 1894, bisognerebbe far entrare come elementi di calcolo anche le cifre dei morti nei sette anni anteriori al 1876, mentre per gli anni 1869, 1870 e 1871 ci mancano le notizie dei morti nella provincia di Roma.

Nella tavola I, a pagina v, si è calcolata la popolazione di ciascuna provincia al 31 dicembre 1894. Il calcolo fu eseguito per ciascun circondario o distretto, isolatamente, prendendo per base la popolazione di fatto censita al 31 dicembre 1881 e supponendo che da quell'anno in poi essa abbia continuato ad aumentare nelle medesime proporzioni in cui è cresciuta nell'intervallo fra i due ultimi censimenti del 1871 e del 1881. Per i circondari e distretti che avevano nel 1881 una popolazione minore di quella che vi era stata trovata col censimento precedente, si è mantenuta invariata la cifra del 1881, ignorandosi se in essi la popolazione abbia continuato a diminuire. Il totale della popolazione del Regno fu fatto colla addizione dei totali parziali dei circondari calcolati nel modo anzidetto. Questo totale riesce alquanto superiore a quello che sarebbe se venisse calcolato mediante il quoziente medio dell'aumento della popolazione fra il 1871 ed il 1881; il quale quoziente risulta dal movimento della popolazione di tutti i circondari, compresi quelli in cui avvenne una diminuzione nell'intervallo fra i due ultimi censimenti (1).

(1) Diamo qui, per maggiore chiarezza, i risultati diversi ai quali si arriva nel calcolo della popolazione al 31 dicembre 1894, adoperando i tre metodi.

Popolazione di fatto secondo il censimento al 31 dicembre 1881	28,459,628
Nati nel Regno dal 1° gennaio 1882 al 31 dicembre 1894	14,152,929
Morti id. id. id.	10,358,296
Eccedenza dei nati sui morti	4,094,633
Popolazione calcolata al 31 dicembre 1894 :	
a) Aggiungendo alla popolazione censita nel 1881 l'eccedenza dei nati sui morti dal 1° gennaio 1882 al 31 dicembre 1894	32,554,261
b) Supponendo che dal 1° gennaio 1882 al 31 dicembre 1894, l'aumento annuo della popolazione di ciascun circondario sia avvenuto nella stessa proporzione come fra il 1871 ed il 1881 e mantenendo la cifra di popolazione del 1881 per i circondari che avevano in quell'anno una popolazione minore di quella trovata nel 1871	30,913,663
c) Supponendo che dal 1° gennaio 1882 al 31 dicembre 1894 l'aumento medio annuale della popolazione dell'intero Regno sia stato di 6.19 ogni 1000 abitanti, quale è risultato nell'intervallo fra il censimento del 1871 e quello del 1881	30,749,774

Calcolo della popolazione di ciascuna provincia al 31 dicembre 1894.

TAVOLA I.

PROVINCIE e COMPARTIMENTI	POPOLAZIONE presente secondo il censimento del 31 dicembre 1881 (1)	ECCEDEXZA dei nati sui morti dal 1° gennaio 1882 al 31 dicembre 1894	AUMENTO DELLA POPOLAZIONE dal 1° gennaio 1882 al 31 dicembre 1894 supponendo che sia avvenuto in ogni pro- vincia nella stessa proporzione in cui fu osservato fra il censimento del 1871 e quello del 1881.	POPOLAZIONE calcolata al 31 dicembre 1894 aggiungendo alle cifre della col. 2 quelle della col. 4
1	2	3	4	5
Alessandria.	729 710	112 380	59 827	789 537
Cuneo	635 400	68 525	23 701	659 101
Novara	675 926	90 876	73 031	748 957
Torino	1 029 214	86 392	80 676	1 109 890
PIEMONTE.	3 070 250	358 173	237 235	3 307 485
Genova	760 122	90 094	66 503	826 625
Porto Maurizio	132 251	8 060	11 758	144 009
LIGURIA	892 373	98 154	78 261	970 634
Bergamo	390 775	64 678	31 226	422 001
Brescia	471 568	51 118	21 118	492 686
Como	515 050	77 776	52 822	567 872
Cremona	302 138	35 188	4 444	306 582
Mantova	295 728	42 797	15 654	311 382
Milano	1 114 991	181 667	156 207	1 271 198
Pavia	469 831	70 990	32 391	502 222
Sondrio	120 534	11 319	13 084	133 618
LOMBARDIA	3 680 615	535 533	326 946	4 007 561
Belluno	174 140	31 939	2 313	176 453
Padova	397 762	68 560	47 529	445 291
Rovigo	217 700	38 339	24 315	242 015
Treviso	375 704	79 846	32 873	408 577
Udine	501 745	91 624	28 428	530 173
Venezia	356 708	47 492	26 642	383 350
Verona	394 065	58 331	37 385	431 450
Vicenza	396 349	73 045	47 496	443 845
VENETO	2 814 173	489 176	246 981	3 061 154
Bologna	464 879	55 883	25 032	489 911
Ferrara	230 807	35 566	22 078	252 885
Forlì	251 110	38 691	23 742	274 852
Modena	279 254	40 205	9 699	288 953
Parma	267 306	30 338	5 594	272 900
Piacenza	226 717	25 196	2 744	229 461
Ravenna	218 359	22 652	6 050	224 409
Reggio nell'Emilia	244 959	35 618	5 740	250 699
EMILIA	2 183 391	284 149	100 679	2 284 070
Arezzo	238 744	32 719	5 431	244 175
Firenze	790 776	101 879	32 151	822 927
Grosseto	114 295	20 219	9 450	123 745
Livorno	121 612	7 509	3 889	125 501
Lucca	284 484	42 150	5 400	289 884
Massa e Carrara	169 469	29 994	11 928	181 397
Pisa	283 563	42 240	24 470	308 033
Siena	205 926	25 055	1 684	207 610
TOSCANA	2 208 869	301 765	94 403	2 303 272

(1) Nell'indicare la popolazione di ciascuna provincia secondo l'ultimo censimento, si è tenuto conto delle variazioni territoriali avvenute fra il 1881 e il 1894.

Calcolo della popolazione di ciascuna provincia al 31 dicembre 1894.

Segue TAVOLA I.

PROVINCIE E COMPARTIMENTI	POPOLAZIONE presente secondo il censimento del 31 dicembre 1881	ECCEDENZA dei nati sui morti dal 1° gennaio 1882 al 31 dicembre 1894	AUMENTO DELLA POPOLAZIONE dal 1° gennaio 1882 al 31 dicembre 1894 supponendo che sia avvenuto in ogni pro- vincia nella stessa proporzione in cui fu osservato fra il censimento del 1871 e quello del 1881.	POPOLAZIONE calcolata al 31 dicembre 1894 aggiungendo alle cifre della col. 2 quelle della col. 4
1	2	3	4	5
Ancona	267 338	39 224	6 603	273 947
Ascoli Piceno	209 185	34 085	8 292	217 474
Macerata	239 713	34 870	3 595	243 308
Pesaro e Urbino	223 043	29 856	13 571	236 611
MARCHE	939 279	138 035	32 061	971 340
Perugia (UMBRIA)	572 060	86 126	30 574	602 634
Roma (LAZIO)	903 472	132 381	107 461	1 010 933
Aquila degli Abruzzi	353 027	57 247	28 412	381 439
Campobasso	365 434	43 794	15 551	380 985
Chieti	343 948	50 129	6 314	350 262
Teramo	254 806	43 191	12 067	266 873
ABRUZZI e MOLISE	1 317 215	194 361	62 344	1 379 559
Avellino	392 619	61 750	23 191	415 810
Benevento	238 425	34 357	8 757	247 182
Caserta	714 131	108 355	26 980	741 111
Napoli	1 001 245	102 417	134 446	1 135 691
Salerno	550 157	74 646	21 727	571 884
CAMPANIA	2 896 577	381 725	215 101	3 111 678
Bari delle Puglie	679 499	121 735	110 597	790 096
Foggia	356 267	37 889	48 383	404 650
Lecce	553 298	91 087	87 056	640 354
PUGLIE	1 589 064	250 711	246 036	1 835 100
Potenza (BASILICATA)	524 504	52 059	20 517	545 021
Catanzaro	433 975	51 669	30 791	464 766
Cosenza	451 185	70 424	17 322	468 507
Reggio di Calabria	372 723	57 749	26 525	399 248
CALABRIE	1 257 883	179 842	74 638	1 332 521
Caltanissetta	266 379	44 821	54 983	321 362
Catania	563 457	90 763	100 813	664 270
Girgenti	312 487	62 520	33 146	345 633
Messina	460 924	81 789	57 506	518 430
Palermo	699 151	117 828	120 608	819 759
Siracusa	341 526	74 912	70 553	412 079
Trapani	283 977	58 296	78 884	362 861
SICILIA	2 927 901	530 929	516 493	3 444 394
Cagliari	420 635	44 422	39 241	459 876
Sassari	261 367	37 092	25 064	286 431
SARDEGNA	682 002	81 514	64 305	746 307
REGNO	28 459 628	4 094 633	2 454 035	30 913 663

Risultati generali del movimento dello stato civile dal 1872 al 1894.

La tavola II riassume i dati del movimento dello stato civile pei ventitre anni dal 1872 al 1894.

TAVOLA II.

ANNI	POPOLAZIONE calcolata al 30 giugno	MATRIMONI		NATI		NATI-MORTI		MORTI		ECCE- DENZA dei nati sui morti
		Numero totale	per 1000 abitanti	Numero totale	per 1000 abitanti	Numero totale	per 1000 abitanti	Numero totale	per 1000 abitanti	
1872	26 884 077	202 361	7. 53	1 020 682	37. 97	29 546	1. 10	827 498	30. 78	193 184
1873	27 049 924	214 906	7. 94	985 188	36. 42	28 351	1. 05	813 973	30. 09	171 215
1874	27 215 771	207 997	7. 64	951 658	34. 97	26 991	0. 99	827 253	30. 40	124 405
1875	27 381 618	230 486	8. 42	1 035 377	37. 81	29 830	1. 09	843 161	30. 79	192 216
1876	27 547 465	225 453	8. 18	1 083 721	39. 34	33 069	1. 20	796 420	28. 91	287 301
1877	27 713 312	214 972	7. 76	1 029 037	37. 13	31 406	1. 13	787 817	28. 43	241 220
1878	27 879 160	199 885	7. 17	1 012 475	36. 32	31 305	1. 12	813 550	29. 18	198 925
1879	28 045 008	213 096	7. 60	1 064 153	37. 94	33 625	1. 20	836 682	29. 83	227 471
1880	28 210 856	196 738	6. 97	957 900	33. 96	30 405	1. 08	869 992	30. 84	87 908
1881	28 376 704	230 143	8. 11	1 081 125	38. 10	35 254	1. 24	784 181	27. 63	296 944
1882	28 554 005	224 041	7. 85	1 061 094	37. 16	35 384	1. 24	787 326	27. 57	273 768
1883	28 742 758	231 945	8. 07	1 071 452	37. 28	37 217	1. 29	794 196	27. 63	277 256
1884	28 931 511	239 513	8. 28	1 130 741	39. 08	38 307	1. 32	780 361	26. 97	350 380
1885	29 120 264	233 931	8. 03	1 125 970	38. 67	39 339	1. 35	787 217	27. 03	338 753
1886	29 309 017	233 310	7. 96	1 086 960	37. 09	39 204	1. 34	844 603	28. 82	242 357
1887	29 497 770	235 629	7. 99	1 152 906	39. 08	42 485	1. 44	828 992	28. 10	323 914
1888	29 686 523	236 883	7. 98	1 119 563	37. 71	42 007	1. 42	820 431	27. 64	299 132
1889	29 875 277	230 451	7. 71	1 149 197	38. 47	43 945	1. 47	768 068	25. 71	381 129
1890	30 064 031	221 972	7. 38	1 083 103	36. 00	42 117	1. 40	795 911	26. 47	287 192
1891	30 252 850	227 656	7. 53	1 132 139	37. 42	44 360	1. 47	795 327	26. 29	336 812
1892	30 441 570	228 572	7. 51	1 110 573	36. 48	44 758	1. 47	802 779	26. 37	307 794
1893	30 630 373	228 103	7. 45	1 126 296	36. 77	46 254	1. 51	776 713	25. 36	349 583
1894	30 819 280	231 581	7. 51	1 102 935	35. 79	46 256	1. 50	776 372	25. 19	326 563

Per ognuno degli anni corsi fra il 1871 ed il 1881 si è aggiunta alla cifre dal censimento al 31 dicembre 1871 una decima parte (ossia l'aumento medio aritmetico) della differenza fra quel censimento e l'altro del 1881 (1).

(1) Nei volumi precedenti i quozienti di nuzialità, di natività e di mortalità per ciascun anno, invece di essere calcolati sulla cifra di popolazione media dell'anno, e più precisamente della popolazione al 30 giugno, furono calcolati in rapporto alla cifra di popolazione al 31 dicembre di ciascun anno.

Per queste differenze di metodo, le cifre della popolazione del Regno ed i quozienti di nuzialità, di natività e di mortalità, per ciascun anno dal 1872 al 1892, indicati in questo volume, differiscono alquanto da quelli calcolati per gli stessi anni e che erano stati pubblicati nei volumi precedenti del *Movimento dello stato civile*.

§ II.

MATRIMONI.

I matrimoni contratti nel 1894 furono 231,581, pari a 7.51 matrimoni per 1000 abitanti; questa proporzione è superiore a quella che era stata trovata nell'anno precedente. Diamo le cifre dei matrimoni contratti in ciascuno degli anni 1892, 1893 e 1894 per ogni compartimento.

TAVOLA III.

COMPARTIMENTI	ANNO 1892		ANNO 1893		ANNO 1894	
	Totale dei matrimoni	Matrimoni per 1000 abitanti	Totale dei matrimoni	Matrimoni per 1000 abitanti	Totale dei matrimoni	Matrimoni per 1000 abitanti
Piemonte	22 379	6.86	22 387	6.83	23 199	7.03
Liguria	6 318	6.61	6 706	6.97	6 523	6.73
Lombardia.	27 479	6.97	28 065	7.07	28 314	7.09
Veneto	20 934	6.95	22 111	7.29	21 853	7.16
Emilia	16 608	7.33	17 536	7.72	17 849	7.83
Toscana.	17 712	7.75	18 598	8.11	18 459	8.03
Marche	7 744	8.02	8 255	8.53	8 263	8.52
Umbria	5 065	8.49	5 058	8.44	5 039	8.38
Lazio	7 809	7.89	7 253	7.26	7 095	7.05
Abruzzi e Molise. .	11 898	8.70	11 796	8.60	11 974	8.69
Campania	23 230	7.57	23 156	7.50	24 064	7.75
Puglie.	13 482	7.54	13 165	7.29	14 373	7.87
Basilicata	4 378	8.09	4 288	7.90	4 524	8.31
Calabrie.	12 541	9.51	11 196	8.46	11 684	8.79
Sicilia	25 073	7.50	22 449	6.63	23 048	6.73
Sardegna	5 922	8.07	6 084	8.23	5 320	7.15
REGNO. . .	228 572	7.51	228 103	7.45	231 581	7.51

Matrimoni classificati secondo lo stato civile degli sposi.

Nel seguente prospetto sono classificati i matrimoni conclusi nel 1894, secondo le combinazioni di stato civile degli sposi.

Anno 1894.

TAVOLA IV.

COMPARTIMENTI	NUMERO DEI MATRIMONI CONCHIUSSI								
	TOTALE	Tra Celibi e		Tra Vedovi e		PER 100 MATRIMONI			
		Nubili	Vedove	Nubili	Vedove	Tra Celibi e		Tra Vedovi e	
						Nubili	Vedove	Nubili	Vedove
Piemonte	23 199	19 895	601	2 030	673	86	2	9	3
Liguria	6 523	5 624	159	587	153	86	3	9	2
Lombardia	28 314	24 537	683	2 228	866	87	2	8	3
Veneto	21 853	19 669	322	1 393	469	90	2	6	2
Emilia	17 849	15 823	321	1 202	503	89	2	6	3
Toscana	18 459	16 132	433	1 425	469	87	2	8	3
Marche	8 263	7 339	136	648	140	89	2	7	2
Umbria	5 039	4 452	118	388	81	88	2	8	2
Lazio	7 095	6 153	300	488	154	87	4	7	2
Abruzzi e Molise	11 974	9 986	357	963	668	83	3	8	6
Campania. . . .	24 064	19 754	1 050	2 010	1 250	82	4	8	6
Puglie	14 373	11 687	652	1 150	884	81	5	8	6
Basilicata	4 524	3 627	148	423	326	80	4	9	7
Calabrie	11 684	9 765	487	983	449	84	4	8	4
Sicilia	23 048	19 247	999	1 945	857	84	4	8	4
Sardegna. . . .	5 320	4 390	234	426	270	83	4	8	5
REGNO. . . .	231 581	198 080	7 000	18 289	8 212	86	3	8	3

Matrimoni classificati secondo i mesi dell'anno in cui furono conchiusi.

Classifichiamo i matrimoni secondo le stagioni e i mesi in cui furono conchiusi, negli anni 1892, 1893 e 1894. Diamo, oltre alle cifre assolute, le proporzioni a dodicimila matrimoni, supponendo ciascun mese composto di trenta giorni, cioè diminuendo di una trentunesima parte la cifra dei matrimoni per ogni mese che abbia trentun giorni, e ingrandendo la cifra del febbraio in modo da farla corrispondere anch'essa a un mese di trenta giorni⁽¹⁾. Con questo artificio di calcolo possiamo rappresentare la distribuzione proporzionale dei matrimoni.

TAVOLA V.

MESI	NUMERO DEI MATRIMONI CONCHIUSSI					
	TOTALE			PROPORZIONE MENSILE SU 12 000		
	1892	1893	1894	1892	1893	1894
Marzo	15 546	14 009	15 137	800	719	767
Aprile	18 115	23 711	24 866	964	1 257	1 302
Maggio	17 362	15 824	16 428	894	812	833
Giugno	15 359	14 137	15 187	817	750	796
Luglio	13 343	12 860	13 261	687	660	672
Agosto	13 734	13 065	13 446	707	671	682
Settembre	17 198	16 385	18 061	915	869	946
Ottobre	20 554	19 653	20 754	1 058	1 009	1 052
Novembre	23 410	24 911	25 849	1 245	1 321	1 354
Dicembre	21 611	21 408	22 440	1 112	1 099	1 137
Gennaio	21 981	23 686	24 112	1 131	1 216	1 222
Febbraio	30 859	28 454	22 040	1 670	1 617	1 237
ANNO	228 572	228 103	231 581	12 000	12 000	12 000

(1) La diminuzione per raggugliare tutti i mesi a 30 giorni si è fatta soltanto sulle cifre proporzionali; le cifre assolute sono quali risultano dalle tavole dello Stato Civile.

Istruzione elementare degli sposi.

La tavola seguente dà, per gli anni corsi dal 1890 al 1894, la classificazione degli sposi e delle spose secondo che poterono sottoscrivere o no l'atto di matrimonio.

TAVOLA VI.

ANNI	NUMERO DEGLI SPOSI					
	CHE SOTTOSCRISSERO L'ATTO DI MATRIMONIO			CHE NON SOTTOSCRISSERO L'ATTO DI MATRIMONIO		
	Totale	Maschi	Femmine	Totale	Maschi	Femmine

CIFRE ASSOLUTE.

1890	218 628	130 134	88 494	225 316	91 838	133 478
1891	227 026	134 048	92 978	228 286	93 608	134 678
1892	232 363	136 589	95 774	224 781	91 983	132 798
1893	238 593	139 210	99 383	217 613	88 893	128 720
1894	244 116	141 549	102 567	219 046	90 032	129 014

PROPORZIONI CENTESIMALI.

1890	49.25	58.63	39.87	50.75	41.37	60.13
1891	49.86	58.88	40.84	50.14	41.12	59.16
1892	50.83	59.76	41.90	49.17	40.24	58.10
1893	52.30	61.03	43.57	47.70	38.97	56.43
1894	52.71	61.12	44.29	47.27	38.89	55.71

Nella tavola VII sono disposte le provincie secondo l'ordine crescente del numero degli sposi analfabeti per 100 sposi nell'anno 1894 e sono indicate anche le proporzioni relative agli anni 1892 e 1893.

TAVOLA VII.

Numero d'ordine	PROVINCIE	ANALFABETI SU 100 SPOSI					Num. d'ordine	PROVINCIE	ANALFABETI SU 100 SPOSI				
		1894			1893	1892			1894			1893	1892
		Maschi	Femm.	Totale					Maschi	Femm.	Totale		
1	Torino	4	7	5	6	7	37	Ferrara	42	65	53	55	55
2	Sondrio	5	8	6	8	8	38	Palermo	45	64	54	56	57
3	Como	7	11	9	11	11	39	Aquila degli Abruzzi	39	72	55	56	56
4	Novara	8	11	9	9	11	40	Ravenna	50	61	55	56	58
5	Alessandria	8	14	11	13	13	41	Siena	46	68	57	55	58
6	Bergamo	14	15	14	14	16	42	Macerata	45	76	60	62	62
7	Cuneo	11	18	14	16	17	43	Arezzo	47	75	61	61	60
8	Porto Maurizio	8	23	15	19	17	44	Forlì	53	70	61	60	59
9	Milano	15	18	16	19	20	45	Perugia	48	74	61	61	63
10	Belluno	9	30	19	20	23	46	Sassari	50	72	61	65	66
11	Pavia	17	22	19	21	21	47	Pesaro e Urbino	54	72	63	64	63
12	Brescia	18	22	20	20	20	48	Ascoli Piceno	52	79	65	69	68
13	Genova	17	25	21	22	23	49	Salerno	55	76	65	66	67
14	Livorno	17	31	24	28	24	50	Trapani	58	74	66	68	69
15	Cremona	25	30	27	26	27	51	Caserta	55	80	67	67	63
16	Vicenza	17	38	27	29	26	52	Messina	58	78	68	69	67
17	Verona	22	38	30	32	32	53	Cagliari	57	82	69	71	73
18	Mantova	25	38	31	33	34	54	Lecce	58	83	70	70	72
19	Udine	15	49	32	32	34	55	Catania	63	79	71	70	73
20	Treviso	24	43	33	33	37	56	Benevento	59	86	72	73	74
21	Lucca	25	47	36	36	39	57	Campobasso	58	86	72	71	71
22	Bologna	32	45	38	40	42	58	Chieti	60	85	72	72	74
23	Piacenza	39	39	39	40	44	59	Foggia	63	81	72	72	73
24	Padova	33	49	41	44	51	60	Avellino	62	84	73	76	74
25	Roma	31	54	42	42	46	61	Caltanissetta	66	80	73	74	76
26	Venezia	35	50	42	46	45	62	Teramo	63	85	74	73	72
27	Firenze	32	54	43	43	43	63	Bari delle Puglie	68	82	75	75	75
28	Reggio Emilia	31	55	43	45	46	64	Siracusa	67	83	75	72	75
29	Rovigo	33	55	44	44	47	65	Girgenti	70	81	77	77	79
30	Modena	37	55	46	46	41	66	Potenza	70	85	77	78	77
31	Parma	40	53	46	47	48	67	Catanzaro	67	89	78	78	80
32	Pisa	30	63	46	50	48	68	Reggio Calabria	68	89	78	77	81
33	Massa e Carrara	33	64	48	47	48	69	Cosenza	71	89	80	80	82
34	Grosseto	38	60	49	47	48							
35	Napoli	42	60	51	49	50							
36	Ancona	40	66	53	55	58		Regno	39	56	47	48	49

Se invece di considerare i matrimoni contratti in tutti i comuni di ciascuna provincia, si considerano soltanto quelli contratti nel comune capoluogo, si trova che nelle grandi città l'istruzione elementare è più diffusa che nei minori comuni circostanti.

La tavola data a pagina 32 indica il numero degli atti di matrimonio sottoscritti da entrambi gli sposi o da uno solo di essi o da nessuno dei due, nell'anno 1894, per ciascuno dei 69 comuni capoluoghi di provincia.

Nella tavola VIII abbiamo riportato le notizie per i due anni 1893 e 1894 per le dodici città che contano più di 100,000 abitanti.

Prendendo in esame le cifre del 1894, troviamo che nel comune di Napoli vi erano 35 analfabeti ogni 100 sposi, e nell'intera provincia ve ne erano 51. La provincia di Roma dava 42 analfabeti su 100 sposi, e il comune capoluogo 18; la provincia di Milano 16 su 100, e il capoluogo 5; la provincia di Torino ne diede 5 su 100, e il capoluogo 3; la provincia di Palermo 54 su 100, e il capoluogo 34, e così di seguito.

Istruzione elementare degli sposi nei comuni che hanno più di 100,000 abitanti.

TAVOLA VIII.

COMUNI	CIFRE ASSOLUTE								CIFRE PROPORZIONALI degli analfabeti su 100 sposi					
	1893				1894				1893			1894		
	Totale degli sposi	Sposi analfabeti			Totale degli sposi	Sposi analfabeti			Maschi	Femmine	Totale	Maschi	Femmine	Totale
		Maschi	Femm.	Totale		Maschi	Femm.	Totale						
Napoli	7 338	917	1 552	2 469	7 540	960	1 645	2 605	25	42	34	25	44	35
Roma	4 944	200	561	761	4 976	275	607	882	8	23	15	11	24	18
Milano	5 646	120	185	305	5 770	129	160	289	4	7	5	4	6	5
Torino	4 012	49	128	177	3 956	35	72	107	2	6	4	2	4	3
Palermo	3 352	476	749	1 225	3 504	451	740	1 191	28	45	37	26	42	34
Genova	2 642	102	156	258	2 448	106	113	219	8	12	10	9	9	9
Firenze	2 622	126	238	364	2 674	132	242	374	10	18	14	10	18	14
Venezia	1 748	199	352	551	1 780	165	311	476	23	40	32	19	35	27
Bologna	1 912	116	204	320	1 880	100	157	257	12	21	17	11	17	14
Messina	2 000	423	654	1 077	2 086	451	673	1 124	42	65	54	43	65	54
Catania	1 724	394	506	900	1 638	346	504	850	46	59	52	42	62	52
Livorno	1 460	118	293	411	1 496	104	235	339	16	40	28	14	31	23

Sposi classificati per età.

Le tavole analitiche pubblicate a pag. 33 e seguenti, danno per ciascuna provincia la classificazione degli sposi e delle spose per età, cioè secondo l'anno di nascita rispettivo.

Nella tavola IX dell'*Introduzione* furono calcolate le cifre proporzionali degli sposi e delle spose di ciascun gruppo d'età a 10,000 sposi e spose di qualunque età, per l'anno 1894.

Nel Regno, ogni 10,000 maschi che contrassero matrimonio nel 1894 erano così distribuiti per età: 12 al disotto dei 18 anni, 130 da 18 anni a meno di 20, 2416 da 20 anni a meno di 25, 3938 da 25 anni a meno di 30, 1620 da 30 anni a meno di 35, 732 da 35 anni a meno di 40, 415 da 40 anni a meno di 45, 276 da 45 anni a meno di 50, 183 da 50 anni a meno di 55, 117 da 55 anni a meno di 60, 80 da 60 anni a meno di 65, 48 da 65 anni a meno di 70 e 33 da 70 anni in su.

Gli sposi giovani sono relativamente più numerosi nei compartimenti degli Abruzzi, della Calabria, della Campania e della Basilicata, in confronto a quelli di Lombardia, Veneto, Marche, Umbria e Sardegna.

I compartimenti nei quali sono in maggiori proporzioni gli sposi di età inferiore a 20 anni, hanno anche molti sposi di età avanzata, cioè superiore a 60 anni.

Nel Regno ogni 10,000 donne che contrassero matrimonio nel 1894 così si distribuivano per età: 3 sotto i 15 anni, 1611 da 15 anni a meno di 20, 4497 da 20 anni a meno di 25, 2093 da 25 anni a meno di 30, 787 da 30 anni a meno di 35, 400 da 35 anni a meno di 40, 235 da 40 anni a meno di 45, 164 da 45 anni a meno di 50, 103 da 50 anni a meno di 55, 57 da 55 anni a meno di 60, 30 da 60 anni a meno di 65, 14 da 65 anni a meno di 70, e 6 da 70 anni in su.

Le spose di età molto giovane sono numerose particolarmente in Basilicata, Sicilia, Calabria e Puglie. I compartimenti dell'Italia meridionale e delle isole sono anche quelli che danno un maggior contingente di spose di età avanzata, cioè al di là dei 50 anni.

1894 — CIFRE PROPORZIONALI A 10,000 SPOSI.

TAVOLA IX.

COMPARTIMENTI	ETÀ DEGLI SPOSI												
	Sotto i 18 anni	Da 18 anni a meno di 20	Da 20 anni a meno di 25	Da 25 anni a meno di 30	Da 30 anni a meno di 35	Da 35 anni a meno di 40	Da 40 anni a meno di 45	Da 45 anni a meno di 50	Da 50 anni a meno di 55	Da 55 anni a meno di 60	Da 60 anni a meno di 65	Da 65 anni a meno di 70	Da 70 anni in su
Piemonte	10	89	2 630	3 911	1 575	746	403	233	162	99	73	42	27
Liguria	25	120	2 067	4 003	1 796	824	423	306	157	148	51	48	32
Lombardia	11	29	2 477	4 458	1 534	670	326	196	130	77	50	26	16
Veneto	5	43	2 289	4 494	1 643	684	351	198	124	86	45	21	17
Emilia	7	61	1 878	3 927	1 908	856	524	353	205	128	70	57	26
Toscana	9	116	2 237	4 144	1 674	700	420	300	160	100	74	46	20
Marche	11	40	1 534	4 172	2 044	856	453	347	221	125	100	54	43
Umbria	18	60	1 421	3 596	2 198	1 056	608	417	279	149	106	62	30
Lazio	14	72	1 646	3 659	1 940	1 096	622	445	237	111	95	43	20
Abruzzi e Molise.	21	425	2 992	3 449	1 269	635	381	275	189	146	112	60	46
Campania	14	238	2 838	3 617	1 385	636	393	299	215	134	116	64	51
Puglie	8	134	2 399	4 162	1 566	649	374	239	168	112	84	57	48
Basilicata	24	280	4 002	3 130	956	453	319	246	155	157	138	78	62
Calabrie	22	326	3 266	3 170	1 296	663	374	316	225	144	101	57	40
Sicilia	16	172	343	4 837	2 154	916	559	341	298	183	100	13	68
Sardegna	4	47	1 318	3 653	2 257	1 172	659	336	222	159	103	49	21
REGNO	12	130	2 416	3 938	1 620	732	415	276	183	117	80	48	33

CIFRE PROPORZIONALI A 10,000 SPOSE.

COMPARTIMENTI	ETÀ DELLE SPOSE												
	Sotto i 15 anni	Da 15 anni a meno di 20	Da 20 anni a meno di 25	Da 25 anni a meno di 30	Da 30 anni a meno di 35	Da 35 anni a meno di 40	Da 40 anni a meno di 45	Da 45 anni a meno di 50	Da 50 anni a meno di 55	Da 55 anni a meno di 60	Da 60 anni a meno di 65	Da 65 anni a meno di 70	Da 70 anni in su
Piemonte	2	1 849	4 767	1 862	718	357	187	111	75	42	20	7	3
Liguria	1 869	4 392	2 031	849	394	195	125	72	42	19	6	6
Lombardia	1 330	5 519	1 855	618	295	164	95	60	38	18	6	2
Veneto	1	783	5 230	2 591	769	305	145	83	50	30	8	4	1
Emilia	3	989	4 332	2 455	1 004	508	282	196	119	52	41	14	5
Toscana	2	1 242	4 500	2 453	754	405	272	180	99	52	23	14	4
Marche	700	4 266	2 872	1 001	517	248	217	105	49	13	7	4
Umbria	817	3 778	2 765	1 174	540	391	267	158	72	20	14	4
Lazio	3	999	3 632	2 531	1 212	705	416	281	105	60	37	16	3
Abruzzi e Molise.	1	1 778	4 302	2 158	708	350	224	167	142	88	50	24	8
Campania	10	1 518	4 348	2 140	793	419	255	206	139	78	54	28	12
Puglie	1	2 019	4 474	1 790	683	355	250	158	118	69	44	28	11
Basilicata	11	3 157	4 071	1 315	457	335	180	157	135	93	60	22	7
Calabrie	9	2 604	4 047	1 579	700	412	245	202	98	60	26	9	9
Sicilia	7	2 878	3 661	1 516	762	416	271	210	146	72	34	17	10
Sardegna	1 478	3 823	2 257	1 117	543	336	177	138	72	41	8	10
REGNO	3	1 611	4 497	2 093	787	400	235	164	103	57	30	14	6

§ III.

NATI

(esclusi i nati-morti).

Il numero dei nati (esclusi i nati-morti) fu nel 1894 di 1,102,935; ragguagliato a 1000 abitanti, dà un rapporto di 35.79; nel 1893 i nati furono 1,126,296, cioè 36.77 ogni 1000 abitanti. Ecco il confronto tra le cifre assolute e le proporzionali del 1894 e quelle dei due anni precedenti.

TAVOLA X.

COMPARTIMENTI	ANNO 1892		ANNO 1893		ANNO 1894	
	Totale del nati	Nati per 1000 abitanti — Popolazione al 30 giugno	Totale del nati	Nati per 1000 abitanti — Popolazione al 30 giugno	Totale del nati	Nati per 1000 abitanti — Popolazione al 30 giugno
Piemonte	98 699	30.26	102 660	31.30	101 077	30.64
Liguria	31 110	32.56	31 653	32.92	30 780	31.81
Lombardia	136 727	34.66	145 451	36.64	142 043	35.56
Veneto	103 485	34.34	108 688	35.84	109 470	35.87
Emilia	81 948	36.18	86 779	38.19	84 794	37.19
Toscana	81 361	35.61	80 461	35.10	82 448	35.85
Marche	37 783	39.15	38 135	39.41	38 085	39.26
Umbria	21 790	36.51	22 356	37.32	21 904	36.42
Lazio	37 905	38.28	37 504	37.56	36 309	36.15
Abruzzi e Molise	54 257	39.67	54 825	39.95	53 567	38.90
Campania	117 841	38.38	113 273	36.70	112 528	36.26
Puglie	76 366	42.72	74 105	41.02	73 439	40.23
Basilicata	20 731	38.31	20 574	37.91	19 480	35.79
Calabrie	54 238	41.15	54 440	41.12	51 297	38.58
Sicilia	130 886	39.13	129 077	38.13	120 725	35.25
Sardegna.	25 446	34.67	26 315	35.61	24 989	33.59
REGNO.	1 110 573	36.48	1 126 296	36.77	1 102 935	35.79

Nati divisi per sesso nell'anno 1894.

I nati (esclusi i nati-morti) dividonsi, secondo il sesso, in 566,412 maschi e 536,523 femmine; ogni 100 femmine si ebbero 106 nati maschi. Lo stesso rapporto fra i due sessi fu riscontrato nelle statistiche degli anni precedenti a partire dal 1862.

Nati divisi in legittimi ed illegittimi.

Volendosi distinguere i nati in legittimi ed illegittimi, si trova una difficoltà nel fatto, che un certo numero di bambini sono *esposti* nelle ruote annesse agli ospizi dei trovatelli, ovvero sono abbandonati in luogo pubblico, senza che si sappia se sono figli di persone unite in matrimonio. Per ciò fino a tutto il 1883 si dividevano in *legittimi*, *illegittimi* ed *esposti*, ed in questa terza categoria si sarebbero dovuti collocare solamente i bambini di origine ignota, trovati esposti nelle ruote o in altro luogo. Ma siccome le cifre segnate sotto la rubrica *esposti*, apparivano per molti comuni troppo grandi, in confronto a quelle di altri comuni che si trovano in condizioni sociali molto simili, si aveva motivo di temere che sotto il nome di esposti si comprendessero per alcuni comuni tutti quanti i bambini ricoverati nel brefotrofo, anche quando l'amministrazione sapeva che erano illegittimi.

Per evitare queste differenze d'interpretazione, i nati nel 1884 e negli anni susseguenti furono ripartiti in tre categorie, alquanto diverse da quelle adottate prima; in modo da avere in una prima rubrica il numero dei legittimi, in una seconda il numero degli illegittimi riconosciuti all'atto di nascita da uno o da entrambi i genitori, ed in una terza rubrica, complessivamente, il numero degli illegittimi non riconosciuti all'atto di nascita dai genitori e quello dei nati di stato civile ignoto. Gli iscritti nella terza categoria rappresentano con approssimazione il numero dei bambini, per l'allevamento dei quali deve provvedere la carità pubblica, mentre quasi tutti gli illegittimi riconosciuti dai genitori sono allevati in famiglia a cura di questi ultimi.

È possibile che fra i bambini di stato civile ignoto, che abbiamo compreso nella stessa categoria degli illegittimi non riconosciuti, alcuni siano figli di persone unite in matrimonio; ma è lecito ritenere che il numero di questi sia piccolissimo; e come abbiamo fatto negli scorsi anni, continueremo a sommare i nati iscritti nella seconda con quelli della terza categoria, per formare la cifra più verosimile delle nascite illegittime. Questo totale potrà essere maggiore di quello reale, ma di una quantità piccola.

Nella tavola XI è indicato il numero dei nati illegittimi riconosciuti da uno o da entrambi i genitori e il numero degli illegittimi non riconosciuti, coi quali ultimi sono sommati anche gli esposti nelle ruote o in luogo pubblico, per ciascun compartimento e per ciascuno dei tre anni corsi dal 1892 al 1894. Il compartimento dell'Emilia fu diviso in due parti, cioè in un gruppo delle provincie di Parma, Piacenza, Modena e Reggio, e nell'altro della Romagna, che comprende le provincie di Bologna, Ferrara, Forlì e Ravenna. In queste ultime provincie, che facevano parte dell'antico Stato Pontificio, il rapporto tra i nati illegittimi e il totale dei nati è maggiore assai che nelle prime quattro provincie. Oltre le cifre assolute, sono date anche le cifre proporzionali di ciascuna categoria di nati illegittimi a 1000 nati vivi, sia legittimi che illegittimi negli stessi anni.

Nella tavola XII è indicato il numero dei nati legittimi, quello degli illegittimi riconosciuti almeno da uno dei genitori e quello degli illegittimi non riconosciuti e degli esposti, negli anni 1872, 1877, 1882 e dal 1887 al 1894. Nella stessa tavola sono indicate anche le cifre proporzionali dei nati legittimi e di quelli illegittimi od esposti ogni 100 nati, e le cifre proporzionali dei maschi per 100 femmine, sia fra i nati legittimi che fra gli illegittimi riconosciuti e fra gli illegittimi non riconosciuti e gli esposti.

**Nati illegittimi riconosciuti da uno o da entrambi i genitori, nati
Cifre assolute e cifre proporzionali a 1000**

	Piemonte	Liguria	Lombardia	Veneto	Piacenza, Parma, Modena e Reggio	Romagna	Toscana
1892 . {							
Illegittimi riconosciuti.	1 391	798	1 269	4 092	1 221	8 833	4 498
Esposti ed illegittimi non riconosciuti	1 897	883	2 730	2 490	1 088	1 727	2 298
1893 . {							
Illegittimi riconosciuti.	1 457	873	1 252	4 070	1 292	8 766	4 375
Esposti ed illegittimi non riconosciuti	1 924	935	2 763	2 426	1 151	1 805	2 377
1894 . {							
Illegittimi riconosciuti.	1 498	766	1 318	4 063	1 184	8 354	4 139
Esposti ed illegittimi non riconosciuti	1 889	960	2 721	2 458	1 160	1 625	2 328

CIFRE PROPORZIONALI

1892 . {							
Illegittimi riconosciuti.	13.18	25.65	9.28	39.54	32.99	196.56	55.28
Esposti ed illegittimi non riconosciuti	19.22	28.38	19.97	24.06	29.40	38.43	28.24
TOTALE degli illegittimi ed esposti	32.40	54.03	29.25	63.60	62.39	234.99	83.52
1893 . {							
Illegittimi riconosciuti	14.19	27.58	8.61	37.45	31.93	189.24	54.37
Esposti ed illegittimi non riconosciuti	18.74	29.54	19.00	22.32	28.45	38.97	29.54
TOTALE degli illegittimi ed esposti	32.93	57.12	27.61	59.77	60.38	228.21	83.91
1894 . {							
Illegittimi riconosciuti.	14.82	24.89	9.27	37.12	26.17	211.22	50.20
Esposti ed illegittimi non riconosciuti	18.69	31.19	19.16	22.45	25.64	41.09	28.24
TOTALE degli illegittimi ed esposti	33.51	56.08	28.43	59.57	51.81	252.31	78.44

Illegittimi non riconosciuti ed esposti, classificati per compartimento.
nati negli anni 1892, 1893 e 1894.

TAVOLA XI.

Marche	Umbria	Lazio	Abruzzi	Campania	Puglie	Basilicata	Calabria	Sicilia	Sardegna	REGNO
517	2 755	7.306	1 082	1 486	887	385	1 514	3 129	1 827	45 990
128	1 154	1 660	1 133	3 247	1 772	591	2 313	5 279	576	31 966
436	2 611	6 902	1 096	1 539	821	351	1 398	3 220	1 852	45 311
076	1 178	1 671	1 179	3 437	1 797	582	2 425	5 450	619	32 795
265	2 443	6 768	959	1 541	838	349	1 337	2 979	1 701	43 502
950	1 126	1 561	1 152	3 159	1 639	619	2 241	5 031	572	31 191

A 1000 NATI.

98.08	126.43	192.75	19.94	12.61	11.62	18.57	27.91	23.91	71.80	41.41
29.85	52.96	43.79	20.88	27.55	23.20	28.51	42.65	40.33	22.64	28.78
22.93	179.39	236.54	40.82	40.16	34.82	47.08	70.56	64.24	94.44	70.19
90.10	116.79	184.03	19.99	13.59	11.08	17.06	25.68	24.95	70.38	40.23
28.22	52.69	44.56	21.50	30.34	24.25	28.29	44.54	42.22	23.52	29.12
118.32	169.48	228.59	41.49	43.93	35.33	45.35	70.22	67.17	93.90	69.35
85.73	111.53	186.40	17.90	13.69	11.41	17.92	26.06	24.68	68.07	39.44
24.94	51.50	42.99	21.51	28.07	22.32	31.78	43.69	41.67	22.89	28.28
110.67	163.03	229.39	39.41	41.76	33.73	49.70	69.75	66.35	90.96	67.72

TAVOLA XII.

ANNI	TOTALE dei nati (esclusi i nati-morti)	NUMERO dei nati legittimi			NUMERO DEI NATI ILLEGITTIMI ED ESPOSTI									PER 100 NATI		Maschi legittimi per 100 femmine legittime	Maschi illegittimi riconosciuti per 100 femmine non riconosciuti per 100 femmine	Maschi illegittimi non riconosciuti per 100 femmine			
		Totale	Maschi	Femmine	Complesso			Illegittimi riconosciuti (1)			Illegittimi non riconosciuti ed esposti (1)			Legittimi	Illegittimi ed esposti						
					Totale	Maschi	Femmine	Totale	Maschi	Femmine	Totale	Maschi	Femmine						Totale	Maschi	Femmine
1872 . .	1 020 682	949 775	489 963	459 812	70 907	36 340	34 567	37 062	19 311	17 751	33 845	17 029	16 816	93.05	6.95	107	109	101			
1877 . .	1 029 037	954 913	492 129	462 784	74 124	37 738	36 386	46 149	23 828	22 321	27 975	13 910	14 065	92.80	7.20	106	107	99			
1882 . .	1 061 094	981 451	504 962	476 489	79 643	40 752	38 891	50 649	26 184	24 465	28 994	14 568	14 426	92.49	7.51	106	107	101			
1887 . .	1 152 906	1 067 002	548 887	518 115	85 904	44 049	41 855	50 561	26 414	24 147	35 343	17 635	17 708	92.55	7.45	106	109	100			
1888 . .	1 119 563	1 037 150	533 054	504 096	82 413	42 027	40 386	48 301	24 977	23 324	34 112	17 050	17 062	92.64	7.36	106	107	100			
1889 . .	1 149 197	1 064 798	548 197	516 601	84 399	43 283	41 116	49 568	25 722	23 846	34 831	17 561	17 270	92.66	7.34	106	108	102			
1890 . .	1 083 103	1 004 255	516 281	487 974	78 848	40 097	38 751	46 104	23 741	22 363	32 744	16 356	16 388	92.72	7.28	106	106	100			
1891 . .	1 132 139	1 052 098	541 007	511 091	80 041	40 811	39 230	47 007	24 348	22 659	33 034	16 463	16 571	92.93	7.07	106	107	99			
1892 . .	1 110 573	1 032 617	530 986	501 631	77 956	39 801	38 155	45 990	23 820	22 170	31 966	15 981	15 985	92.98	7.02	106	107	100			
1893 . .	1 126 296	1 048 190	539 337	508 853	78 106	39 739	38 367	45 311	23 263	22 048	32 795	16 476	16 319	93.07	6.93	106	106	101			
1894 . .	1 102 935	1 028 242	528 444	499 798	74 693	37 968	36 725	43 502	22 413	21 089	31 191	15 555	15 636	93.23	6.77	105	106	99			

(1) Fino a tutto il 1883 sono compresi nella rubrica « illegittimi non riconosciuti ed esposti » i nati di stato civile ignoto immessi nelle ruote, od esposti pubblicamente, e una parte dei nati illegittimi allevati a spese delle amministrazioni comunali e provinciali; per gli anni 1884-94 sono compresi in questa rubrica i nati di stato civile ignoto e gli illegittimi non riconosciuti dai genitori, e nella rubrica « illegittimi riconosciuti » i figli naturali riconosciuti da uno o da entrambi i genitori.

La proporzione degli illegittimi sul totale dei nati è venuta crescendo dal 1872 al 1883, dopo il quale anno si osserva nuovamente una graduale diminuzione. Infatti, nel 1872, ogni 100 nati se ne contarono 6.95 fra illegittimi ed esposti, mentre nel 1883 se ne contarono 7.75; nel 1892 7.02, nel 1893 6.93 e nel 1894 6.77.

Hanno proporzioni alte di nati illegittimi le provincie della Romagna, di Roma e di Perugia; le hanno basse le provincie della Lombardia. Così, per esempio, nel 1894, ogni 1000 nati furono dichiarati illegittimi 252 nelle provincie della Romagna, 229 in quella di Roma, 163 in quella di Perugia; al contrario nella Lombardia si ebbero soltanto 28 illegittimi su 1000 nati, e nel Piemonte 34. Le statistiche degli anni precedenti danno proporzioni poco differenti da quelle relative all'anno 1894.

Si è visto che in quest'ultimo anno la proporzione degli illegittimi è stata, nel Regno, di 6.77 per 100 nati. Di essi, 3.94 per 100 erano stati riconosciuti dai genitori e 2.83 erano illegittimi non riconosciuti ed esposti. Gli illegittimi riconosciuti nella Lombardia sono appena nel rapporto di 0.93 per cento nati, e nella Romagna arrivano a 21.12 per cento.

Non si conoscono precisamente le cause dell'aumento progressivo nel numero delle nascite illegittime, verificatosi dopo il 1872, e neanche quelle che le hanno rese più frequenti nell'Italia centrale in confronto delle altre regioni. È probabile che nelle provincie della Romagna, di Roma e dell'Umbria, dalle quali era formato l'antico Stato Pontificio, siano più frequenti che altrove i matrimoni celebrati col solo rito religioso, quantunque dal 1866 in poi sia riconosciuto valido legalmente il solo matrimonio civile; ma non sappiamo quanti siano in ciascun compartimento i matrimoni religiosi in confronto di quelli civili. È probabile anche che, nella popolazione operaia dei compartimenti suddetti, si siano diffuse opinioni avverse tanto alla consacrazione religiosa quanto alla legalizzazione del vincolo matrimoniale (1).

Si adduce anche a spiegazione di questo fatto la circostanza che in molti comuni, i quali hanno una circoscrizione territoriale alquanto estesa, ad esempio in Ravenna, i braccianti poveri, che dimorano in frazioni lontane dal centro in cui v'è l'ufficio municipale, per evitare la perdita di tempo e le spese che importano gli atti di pubblicazione e di celebrazione del matrimonio civile, si accontentano del matrimonio religioso, che possono fare nella parrocchia di campagna più vicina al luogo di loro abituale dimora. Il matrimonio civile viene per lo più contratto dopo la nascita del primo o del secondo figlio, o in seguito a cambiamento di residenza.

Altre circostanze che possono spiegare per alcune provincie il maggior numero di matrimoni celebrati unicamente col rito religioso, in confronto dei matrimoni civili, sono le difficoltà che talvolta s'incontrano nel procurarsi i documenti prescritti; l'essere impedimenti da cui il Governo non può, o crede che non sia il caso di dispensare; la certezza di perdere lasciti fatti alla moglie colla condizione della vedovanza; i divieti portati dalle leggi militari; il non aver potuto ottenere il consenso degli ascendenti, del quale si può agevolmente far senza, dinanzi alla legge canonica.

(1) Si possono vedere le discussioni fatte nella Giunta centrale di statistica. (*Annali di statistica*, Anno 1877, serie I, vol. 9. - *Idem* 1880, serie II, vol. 15) circa la statistica dei matrimoni civili confrontata con quella dei matrimoni religiosi.

Legittimazioni.

Si è detto che nel 1894 vi furono 74693 nati illegittimi, dei quali 43502 furono riconosciuti, all'atto della nascita, almeno da uno dei genitori, e 31191 non furono riconosciuti. Si è anche notato che in parecchie provincie la natività illegittima è alta, perchè molte unioni non sono dapprincipio legalizzate con atto civile

Per altro, questo inconveniente è attenuato dal fatto che non poche unioni sono regolarizzate dopo alcuni anni, con che viene legittimato anche lo stato civile della prole. Difatti nel 1894 furono legittimati 22,913 figli naturali; per 22,884 la legittimazione fu occasionata da susseguente matrimonio contratto fra i genitori del figlio naturale, e per 29 fu autorizzata con decreto reale (1).

Fra i 22,913 figli naturali legittimati nel 1894, 12,215 erano maschi e 10,698 femmine: cioè per ogni 100 femmine si hanno 114 maschi legittimati. Siccome nelle nascite illegittime si contano in media 104 maschi ogni 100 femmine, così la legittimazione è relativamente più frequente pei maschi che non per le femmine.

Se si confronta il numero delle legittimazioni avvenute nel 1894 col numero delle nascite illegittime avvenute nello stesso anno, si trova che per 1000 nascite illegittime vi furono 307 legittimazioni. (Tavola XIII).

La notizia circa il numero annuo degli atti di legittimazione che avvengono in ciascun comune fu richiesta nei prospetti che servono per la compilazione del *movimento dello Stato Civile* solo a cominciare dal 1891.

I figli naturali legittimati dai genitori furono 19,777 nel 1891, 21,557 nel 1892, 22,683 nel 1893 e 22,913 nel 1894.

Seguono le notizie per compartimenti:

(1) Per l'art. 198 del Codice civile la legittimazione può essere accordata con decreto reale, quando concorrano le seguenti condizioni:

- 1° che sia domandata dai genitori stessi o da uno di essi;
- 2° che il genitore il quale la domanda, non abbia figli legittimi o legittimati per susseguente matrimonio, nè discendenti da essi;
- 3° che il medesimo genitore si trovi nell'impossibilità di legittimare il figlio per susseguente matrimonio;
- 4° che, ove il richiedente sia vincolato a matrimonio, consti del consenso dell'altro coniuge.

TAVOLA XIII.

COMPARTIMENTI	NUMERO DEI FIGLI NATURALI LEGITTIMATI PER SUSSEGUENTE MATRIMONIO O PER R. DECRETO				CIFRE PROPORZIONALI DEI FANCIULLI LEGITTIMATI A 1000 NATI ILLEGITTIMI ED ESPOSTI			
	Cifre assolute				1891	1892	1893	1894
	1891	1892	1893	1894				
Piemonte	269	307	355	299	77	93	105	88
Liguria	328	288	386	392	188	171	213	227
Lombardia	573	469	550	438	138	117	137	108
Veneto	2 403	2 242	2 030	2 326	371	341	313	357
Piacenza, Parma, Mo- dena e Reggio . . .	920	862	832	833	359	373	341	355
Romagna	4 006	4 249	4 735	5 609	387	402	453	562
Toscana	2 940	2 651	3 257	3 097	410	390	482	479
Marche	1 511	1 778	1 942	1 821	333	383	430	432
Umbria	1 427	1 973	1 819	1 862	345	505	480	522
Lazio	2 382	3 069	2 925	2 717	262	342	341	326
Abruzzi e Molise . .	385	324	452	407	169	146	199	193
Campania	306	533	456	475	65	113	92	101
Puglie	327	278	306	312	125	105	117	126
Basilicata	20	18	31	23	18	18	33	24
Calabrie	195	218	245	202	50	57	64	56
Sicilia	1 436	1 873	1 848	1 717	157	223	213	214
Sardegna	349	425	464	383	136	177	188	169
REGNO . . .	19 777	21 557	22 683	22 913	247	277	290	307

In generale, le legittimazioni, così come i riconoscimenti, della prole illegittima, sono numerosi particolarmente nelle provincie dell'Italia centrale, nelle quali è molto alta la natività illegittima.

Nati divisi per mesi.

I nati (esclusi i nati-morti) si distribuiscono come appresso per mesi, disposti per stagioni, negli anni 1892, 1893 e 1894. Alle cifre assolute aggiungiamo i rapporti dei nati in ciascun mese a 12,000 nati in tutto l'anno, supponendo che tutti i mesi siano composti di 30 giorni (1).

TAVOLA XIV.

MESE DELLA NASCITA	NUMERO DEI NATI (esclusi i nati-morti)						MESE del concepimento
	ANNO 1892		ANNO 1893		ANNO 1894		
	Totale	Proporzione mensile su 12 000	Totale	Proporzione mensile su 12 000	Totale	Proporzione mensile su 12 000	
Marzo	106 001	1 126	104 047	1 087	101 468	1 083	Giugno.
Aprile	96 959	1 065	97 950	1 057	95 789	1 056	Luglio.
Maggio	94 481	1 004	93 944	981	94 463	1 008	Agosto.
Giugno	83 204	914	84 822	916	84 488	931	Settembre.
Luglio	86 893	923	89 395	934	86 836	926	Ottobre.
Agosto	87 395	929	90 972	950	86 374	922	Novembre.
Settembre	91 096	1 000	91 838	991	87 998	970	Dicembre.
Ottobre	89 500	951	93 203	973	87 412	933	Gennaio.
Novembre	86 631	951	89 921	971	86 311	952	Febbraio.
Dicembre	87 139	926	90 200	942	92 637	988	Marzo.
Gennaio	102 301	1 087	102 733	1 073	106 275	1 134	Aprile.
Febbraio	98 973	1 124	97 271	1 125	92 884	1 097	Maggio.
TOTALE	1 110 573	12 000	1 126 296	12 000	1 102 935	12 000	

(1) Veggansi le spiegazioni date a pag. x.

§ IV.

NATI-MORTI.

I nati-morti sommarono nel 1894 a 46,256 (25,889 maschi e 20,367 femmine) e nel 1893 a 46,254 (maschi 25,976, femmine 20,278). Ogni 100 nati d'ambo i sessi, compresi i nati-morti, si ebbero nel 1894 4.03 nati-morti e nel 1893 3.94; il rapporto è stato, nel 1894, di 4.37 per cento fra i maschi e di 3.66 per cento fra le femmine.

Le cifre seguenti indicano la proporzione fra i nati-morti e il totale dei nati e nati-morti, negli anni 1892, 1893 e 1894, per ciascun compartimento.

TAVOLA XV.

COMPARTIMENTI	ANNO 1892		ANNO 1893		ANNO 1894		NATI-MORTI PER 100 NATI (compresi i nati-morti)		
	Nati-vivi e nati-morti	Nati-morti	Nati-vivi e nati-morti	Nati-morti	Nati-vivi e nati-morti	Nati-morti	1892	1893	1894
Piemonte.	102 740	4 041	106 998	4 338	105 241	4 164	3.93	4.05	3.96
Liguria.	82 520	1 410	33 174	1 521	32 314	1 534	4.34	4.58	4.75
Lombardia	141 964	5 237	151 075	5 624	147 476	5 433	3.69	3.72	3.68
Veneto	107 312	3 827	112 739	4 051	113 639	4 169	3.57	3.59	3.67
Emilia	85 394	3 446	90 325	3 546	88 405	3 611	4.04	3.93	4.08
Toscana	84 971	3 610	84 064	3 603	86 298	3 850	4.25	4.29	4.46
Marche	39 357	1 574	39 726	1 591	39 732	1 647	4.00	4.00	4.15
Umbria.	22 753	963	23 329	973	23 003	1 099	4.23	4.17	4.78
Lazio	39 849	1 944	39 447	1 943	38 256	1 947	4.88	4.93	5.09
Abruzzi e Molise.	56 151	1 894	56 845	2 020	55 608	2 041	3.37	3.55	3.67
Campania.	123 306	5 465	118 723	5 450	117 989	5 461	4.43	4.59	4.63
Puglie	79 443	3 077	77 232	3 127	76 628	3 189	3.86	4.05	4.16
Basilicata	21 632	901	21 507	933	20 325	845	4.17	4.34	4.16
Calabrie	55 973	1 735	56 317	1 877	53 203	1 906	3.10	3.33	3.58
Sicilia	135 819	4 933	134 035	4 958	125 364	4 639	3.63	3.70	3.70
Sardegna.	26 147	701	27 014	699	25 710	721	2.68	2.58	2.80
REGNO	1 155 331	44 758	1 172 550	46 254	1 149 191	46 256	3.87	3.94	4.03

B*

Il rapporto dei nati-morti a 100 nati, compresi i nati morti, è alto nel Lazio; molto basso invece nella Sardegna, nelle Calabrie, negli Abruzzi, nel Veneto ed in Sicilia. Pare che questo rapporto tenda a divenire sempre maggiore. Nel 1863 per 1000 abitanti si contavano solamente 0.84 nati-morti; nel 1880 il rapporto arrivava ad 1.08 e nel 1894 ad 1.50. Forse una parte di questo aumento è dovuta alla maggiore diligenza delle levatrici e delle famiglie nel denunciare all'ufficiale di stato civile i bambini nati-morti, mentre molti di essi passavano prima inosservati, come semplici aborti; ma siccome l'aumento è stato progressivo d'anno in anno, esso, almeno in parte, deve essere reale, e può dipendere dallo sviluppo delle industrie che occupano molte operaie, per cui le madri invece di attendere unicamente alle cure domestiche, continuano a lavorare nelle fabbriche, anche quando sono in stato di gravidanza inoltrata.

Distinguendo i nati-morti secondo l'origine, troviamo le cifre seguenti:

TAVOLA XVI.

COMPARTIMENTI	NUMERO DEI NATI - MORTI														
	Anno 1892					Anno 1893					Anno 1894				
	Totale	Legittimi	Illegitt. ed esposti	Per 100 nati-morti		Totale	Legittimi	Illegitt. ed esposti	Per 100 nati-morti		Totale	Legittimi	Illegitt. ed esposti	Per 100 nati-morti	
				Legitt.	Illegitt. ed esposti				Legitt.	Illegitt. ed esposti				Legitt.	Illegitt. ed esposti
Piemonte	4 041	3 785	256	93.66	6.34	4 338	4 074	264	93.91	6.09	4 164	3 921	243	94.16	5.84
Liguria	1 410	1 269	141	90.00	10.00	1 521	1 365	156	89.74	10.26	1 534	1 354	180	88.27	11.73
Lombardia	5 237	4 953	284	94.58	5.42	5 624	5 306	318	94.35	5.65	5 433	5 159	274	94.96	5.04
Veneto	3 827	3 448	379	90.10	9.90	4 051	3 690	361	91.09	8.91	4 169	3 767	402	90.36	9.64
Emilia	3 446	2 831	615	82.15	17.85	3 546	2 935	611	82.77	17.23	3 611	3 037	574	84.10	15.90
Toscana	3 610	3 222	388	89.25	10.75	3 603	3 210	393	89.09	10.91	3 850	3 471	379	90.16	9.84
Marche	1 574	1 353	221	85.96	14.04	1 591	1 381	210	86.80	13.20	1 647	1 455	192	88.34	11.66
Umbria	963	778	185	80.79	19.21	973	819	154	84.17	15.83	1 099	910	189	82.80	17.20
Lazio	1 944	1 461	483	75.15	24.85	1 943	1 422	521	73.19	26.81	1 947	1 526	421	78.38	21.62
Abruzzi e Molise	1 894	1 809	85	95.51	4.49	2 020	1 929	91	95.50	4.50	2 041	1 966	75	96.33	3.67
Campania	5 465	5 182	283	94.82	5.18	5 450	5 157	293	94.62	5.38	5 461	5 125	336	93.85	6.15
Puglie	3 077	2 915	162	94.74	5.26	3 127	2 967	160	94.88	5.12	3 189	3 043	146	95.42	4.58
Basilicata	901	854	47	94.78	5.22	933	899	34	96.36	3.64	845	809	36	95.74	4.26
Calabria	1 735	1 592	143	91.76	8.24	1 877	1 724	153	91.85	8.15	1 906	1 772	134	92.97	7.03
Sicilia	4 933	4 543	390	92.09	7.91	4 958	4 585	373	92.48	7.52	4 638	4 304	335	92.78	7.22
Sardegna	701	614	87	87.59	12.41	699	604	95	86.41	13.59	721	640	81	88.77	11.23
REGNO	44 758	40 609	4 149	90.73	9.27	46 254	42 067	4 187	90.95	9.05	46 256	42 259	3 997	91.36	8.64

Classificando i nati-morti secondo l'origine ed il sesso, si è trovato per tutto il Regno:

TAVOLA XVII.

STATO CIVILE	NUMERO DEI NATI-MORTI						NATI-MORTI PER 100 NATI (compresi i nati-morti)		
	Totale	Maschi	Femmine	Per 100			Maschi e femmine	Maschi	Femmine
				Maschi e femmine	Maschi	Femmine			

Anno 1891.

Legittimi	40 283	22 935	17 348	90.81	91.18	90.33	3.83	4.24	3.39
Illegittimi ed esposti.	4 077	2 219	1 858	9.19	8.82	9.67	5.09	5.44	4.74
TOTALE . . .	44 360	25 154	19 206	100.00	100.00	100.00	3.77	4.14	3.37

Anno 1892.

Legittimi	40 609	22 914	17 695	90.73	90.72	90.74	3.78	4.14	3.41
Illegittimi ed esposti.	4 149	2 344	1 805	9.27	9.28	9.26	5.05	5.56	4.51
TOTALE . . .	44 758	25 258	19 500	100.00	100.00	100.00	3.87	4.24	3.49

Anno 1893.

Legittimi	42 067	23 731	18 336	90.95	91.36	90.42	3.86	4.21	3.48
Illegittimi ed esposti.	4 187	2 245	1 942	9.05	8.64	9.58	5.09	5.35	4.82
TOTALE . . .	46 254	25 976	20 278	100.00	100.00	100.00	3.94	4.29	3.57

Anno 1894.

Legittimi	42 259	23 762	18 497	91.36	91.78	90.82	3.95	4.30	3.57
Illegittimi ed esposti.	3 997	2 127	1 870	8.64	8.22	9.18	5.08	5.30	4.85
TOTALE . . .	46 256	25 889	20 367	100.00	100.00	100.00	4.03	4.37	3.66

Chiudiamo le nostre ricerche sui nati-morti col darne la distribuzione per mesi, raggruppati per stagioni. Aggiungiamo alle cifre assolute i rapporti a 12,000, calcolati col solito metodo, supponendo, cioè, che tutti i mesi siano composti di 30 giorni (1).

TAVOLA XVIII.

M E S I	NUMERO DEI NATI-MORTI					
	Anno 1892		Anno 1893		Anno 1894	
	Totale	Proporzione mensile su 12000	Totale	Proporzione mensile su 12000	Totale	Proporzione mensile su 12000
Marzo	4 387	1 157	4 199	1 068	4 056	1 032
Aprile	3 903	1 064	3 883	1 021	3 855	1 014
Maggio	3 629	957	3 942	1 003	3 743	952
Giugno	3 234	881	3 393	892	3 433	903
Luglio	3 331	879	3 424	871	3 536	900
Agosto	3 419	902	3 546	902	3 539	901
Settembre	3 385	922	3 408	896	3 347	880
Ottobre	3 504	924	3 775	960	3 811	970
Novembre	3 537	964	3 785	995	3 890	1 023
Dicembre	4 018	1 059	4 103	1 044	4 490	1 142
Gennaio	4 421	1 166	4 758	1 211	4 659	1 185
Febbraio	3 990	1 125	4 038	1 137	3 897	1 098
TOTALE	44 758	12 000	46 254	12 000	46 256	12 000

I mesi nei quali è relativamente più frequente la nati-mortalità, sono il gennaio ed il febbraio, mentre la massima natività avviene in febbraio ed in marzo; questa differenza si spiega forse col fatto che molti nati-morti non sono giunti a termine di gestazione.

(1) Veggansi le spiegazioni date a pag. x.

§ V.

FECONDITÀ DELLA POPOLAZIONE.

Chiamando fecondità della popolazione il rapporto fra il numero dei nati, compresi i nati-morti, e la popolazione medesima, questo rapporto sarebbe, per il 1894, di 3.73 concepimenti per 100 abitanti.

Diamo la serie dei rapporti calcolati per gli anni 1893 e 1894, per ciascun compartimento.

TAVOLA XIX.

COMPARTIMENTI	TOTALE DEI NATI		PER 100 ABITANTI della popolazione al 30 giugno	
	Esclusi i nati-morti	Compresi i nati-morti	Nati	Concepimenti
Anno 1893.				
Piemonte	102 660	106 998	3.13	3.26
Liguria.	31 653	33 174	3.29	3.45
Lombardia	145 451	151 075	3.66	3.81
Veneto.	108 688	112 739	3.58	3.72
Emilia	86 779	90 325	3.82	3.97
Toscana	80 461	84 064	3.51	3.67
Marche.	38 135	39 726	3.94	4.11
Umbria.	22 356	23 329	3.73	3.89
Lazio	37 504	39 447	3.76	3.95
Abruzzi e Molise	54 825	56 845	3.99	4.14
Campania.	113 273	118 723	3.67	3.85
Puglie	74 105	77 232	4.10	4.27
Basilicata	20 574	21 507	3.79	3.96
Catabria	54 440	56 317	4.11	4.25
Sicilia	129 077	134 085	3.81	3.96
Sardegna.	26 315	27 014	3.56	3.66
REGNO. . .	I 126 296	I 172 550	3.68	3.83
Anno 1894.				
Piemonte	101 077	105 241	3.06	3.19
Liguria.	30 780	32 314	3.18	3.34
Lombardia	142 043	147 476	3.56	3.69
Veneto.	109 470	113 639	3.59	3.72
Emilia	84 794	88 405	3.72	3.88
Toscana	82 448	86 298	3.59	3.75
Marche.	38 085	39 732	3.93	4.10
Umbria.	21 904	23 003	3.64	3.82
Lazio	36 309	38 256	3.62	3.80
Abruzzi e Molise	53-567	55 608	3.89	4.04
Campania	112 528	117 989	3.63	3.80
Puglie	73 439	76 628	4.02	4.20
Basilicata	19 480	20 325	3.58	3.73
Catabria	51 297	53 203	3.86	4.00
Sicilia	120 725	125 364	3.53	3.66
Sardegna.	24 989	25 710	3.36	3.46
REGNO. . .	I 102 935	I 149 191	3.58	3.73

§ VI.

PARTI MULTIPLI.

Nell'anno 1894 si registrarono in tutto il Regno 1,121,887 parti semplici (nati e nati-morti) e 13,573 parti multipli.

Secondo le combinazioni per sesso dei nati, i parti multipli nel 1894 si suddividono così:

TAVOLA XX.

COMPARTIMENTI	NUMERO DEI PARTI											Parti quadrupli	Parti multipli per 100 parti (nati e nati-morti)
	Semplici e multipli (nati e nati-morti)	MULTIPLI											
		Totale	Parti doppi				Parti tripli						
			Totale	1 maschio e 1 femmina	2 maschi	2 femmine	Totale	2 maschi e 1 femmina	2 femmine e 1 maschio	3 maschi	3 femmine		

Anno 1894

Piemonte	103 985	1 240	1 224	476	421	327	16	1	8	2	5	..	1.19
Liguria	32 009	301	297	111	108	78	4	3	1	..	0.94
Lombardia	145 413	2 039	2 015	714	696	605	24	11	9	1	3	..	1.40
Veneto	111 977	1 634	1 607	608	522	477	26	9	4	5	8	1	1.46
Emilia	87 053	1 340	1 329	479	473	377	10	3	4	2	1	1	1.54
Toscana	85 154	1 129	1 114	421	360	333	15	2	3	4	6	..	1.33
Marche	39 160	563	554	215	180	159	9	2	2	3	2	..	1.44
Umbria	22 724	278	277	116	93	68	1	1	1.22
Lazio	37 742	509	504	187	180	137	5	3	..	1	1	..	1.35
Abruzzi e Molise	55 029	576	573	212	174	187	3	..	1	1	1	..	1.05
Campania	116 819	1 160	1 150	438	379	333	10	5	1	2	2	..	0.99
Puglie	75 824	800	796	285	261	250	4	2	2	..	1.06
Basilicata	20 134	188	185	64	56	65	3	..	2	1	0.93
Calabria	52 789	412	410	133	152	125	2	1	1	0.78
Sicilia	124 193	1 153	1 135	389	387	359	18	2	3	5	8	..	0.93
Sardegna	25 455	251	247	83	81	83	4	..	1	2	1	..	0.99
REGNO	1 135 460	13 573	13 417	4 931	4 523	3 963	154	41	39	33	41	2	1.20

§ VII.

MORTI

(esclusi i nati-morti).

Nel 1894 morirono nel Regno 776,372 individui, ossia 25.19 per 1000 abitanti e nel 1893 ne morirono 776,713 cioè 25.36 per 1000 abitanti. Ecco le cifre dei morti, nei singoli compartimenti, nell'anno 1894 e nei due anni precedenti.

TAVOLA XXI.

COMPARTIMENTI	ANNO 1892		ANNO 1893		ANNO 1894	
	Totale dei morti	Morti per 1000 abitanti — Popolazione al 30 giugno	Totale dei morti	Morti per 1000 abitanti — Popolazione al 30 giugno	Totale dei morti	Morti per 1000 abitanti — Popolazione al 30 giugno
Piemonte	78 328	24.01	73 092	22.28	75 654	22.94
Liguria	23 453	24.54	22 181	23.07	22 848	23.61
Lombardia	103 107	26.14	100 897	25.42	98 463	24.65
Veneto	67 008	22.24	63 229	20.85	65 912	21.60
Emilia	65 692	29.01	58 568	25.77	58 007	25.44
Toscana	59 029	25.83	54 105	23.60	54 833	23.84
Marche	28 601	29.63	27 247	28.16	23 786	24.52
Umbria	16 043	26.88	15 893	26.53	13 783	22.92
Lazio	26 577	26.84	27 297	27.34	24 814	24.65
Abruzzi e Molise . .	41 766	30.54	38 282	27.89	37 063	26.91
Campania	82 376	26.83	83 803	27.15	81 259	26.18
Puglie	51 561	28.84	54 394	30.11	52 910	28.98
Basilicata	16 500	30.49	14 799	27.27	15 790	29.01
Calabrie	36 998	28.07	35 397	26.74	39 665	29.83
Sicilia	86 308	25.80	89 002	26.29	91 031	26.58
Sardegna	19 432	26.48	18 527	25.07	20 554	27.63
REGNO	802 779	26.37	776 713	25.36	776 372	25.19

Numero dei morti paragonato a quello dei nati.

Il numero dei morti è ogni anno inferiore a quello dei nati, e questa differenza produce l'aumento continuo della popolazione, mentre una parte soltanto della eccedenza viene assorbita dall'emigrazione per l'estero.

Il numero dei morti ragguagliato a 100 nati è stato di 70 nel 1894, di 69 nel 1893 e di 72 nel 1892.

Vediamo le proporzioni speciali per ciascun compartimento per gli anni 1892, 1893 e 1894.

TAVOLA XXII.

COMPARTIMENTI	NUMERO DEI MORTI (esclusi i nati-morti)								
	Per 100 nascite			Maschi morti per 100 nascite maschili			Femmine morte per 100 nascite femminili		
	1892	1893	1894	1892	1893	1894	1892	1893	1894
Piemonte	79	71	75	78	71	75	81	72	75
Liguria	75	70	74	75	70	74	76	70	75
Lombardia	75	69	69	74	69	69	77	70	70
Veneto	64	58	60	64	57	60	66	59	61
Emilia	80	67	68	80	68	69	80	67	68
Toscana	73	67	67	72	67	66	73	68	67
Marche	76	71	62	73	69	62	79	74	63
Umbria	74	71	63	72	69	62	75	73	64
Lazio	70	73	68	71	74	68	69	72	69
Abruzzi e Molise	77	70	69	74	67	67	80	72	72
Campania	70	74	72	68	72	70	71	76	75
Puglie	68	73	72	67	73	73	68	74	71
Basilicata	80	72	81	77	72	78	82	72	84
Calabrie	68	65	77	66	63	74	71	68	81
Sicilia	66	69	75	65	68	74	67	70	77
Sardegna	76	70	82	78	71	82	75	70	82
REGNO	72	69	70	71	68	69	73	70	71

Morti divisi per sesso e per stato civile.

I morti, nell'anno 1894 si dividevano per sesso, in maschi 393,603 e femmine 382,769. Ogni 100 femmine si ebbero 103 morti maschi. Negli anni 1893 e 1892 la proporzione fu di 103, nel 1891 di 102 e nel 1890 di 103.

I morti negli anni 1893 e 1894 si distinguono come segue, per stato civile.

TAVOLA XXIII.

STATO CIVILE	NUMERO DEI MORTI (esclusi i nati-morti)						Maschi per 100 femmine
	Totale	Maschi	Femmine	Per 100		Maschi e femmine	
				Maschi	Femmine		

Anno 1893.

Celibi.	483 868	253 125	230 743	62.30	64.13	60.41	110
Coniugati	174 959	97 293	77 666	22.53	24.65	20.33	125
Vedovi.	116 449	43 252	73 197	14.99	10.96	19.16	59
Stato civile ignoto	1 437	1 054	383	0.18	0.26	0.10	275
TOTALE.	776 713	394 724	381 989	100.00	100.00	100.00	103

Anno 1894.

Celibi.	474 737	248 520	226 217	61.15	63.14	59.10	110
Coniugati	177 844	98 746	79 098	22.91	25.09	20.66	125
Vedovi.	122 288	45 297	76 991	15.75	11.51	20.11	59
Stato civile ignoto	1 503	1 040	463	0.19	0.26	0.13	225
TOTALE.	776 372	393 603	382 769	100.00	100.00	100.00	103

Orfani.

Per disposizione dell'art. 250 del Codice civile, l'ufficiale dello stato civile, ricevendo la dichiarazione di morte di una persona che abbia lasciato figli in minore età, o davanti a cui una vedova abbia contratto matrimonio, deve informarne prontamente il pretore, il quale deve procedere alla convocazione del consiglio di famiglia, e, ove ne sia il caso, alla formazione del consiglio di tutela.

Allo scopo di assicurare l'osservanza di questa disposizione l'on. Ministro Guardasigilli, su proposta della Commissione per la statistica giudiziaria, dispose, con le circolari del 15 dicembre 1889 e del 24 maggio 1892, che gli ufficiali dello stato civile in ogni caso di morte di vedovi o di vedove che lasciano prole in minore età, ovvero di vedove che passano a seconde nozze avendo figli da precedente matrimonio, debbano darne avviso al Pretore mediante apposita scheda. Il Pretore è messo così in grado di costituire il consiglio di famiglia e di tutela, secondo quanto richiede la legge.

Le indagini fatte per i tre anni 1892, 1893 e 1894 hanno dato i seguenti risultati:

TAVOLA XXIV.

COMPARTIMENTI	VEDOVI E VEDOVE che lasciarono morendo prole minorenni			VEDOVE che passarono a nuove nozze avendo prole minorenni del primo letto		
	1892	1893	1894	1892	1893	1894
Piemonte	1082	839	871	383	350	371
Liguria	196	160	223	71	51	80
Lombardia	1289	1096	1148	565	627	532
Veneto	769	660	691	323	352	311
Emilia	799	543	570	263	260	225
Toscana	553	556	535	257	294	306
Marche	197	198	220	69	103	95
Umbria	161	152	90	90	66	69
Lazio	261	295	282	178	116	148
Abruzzi e Molise	222	252	148	260	270	208
Campania	331	321	295	426	413	426
Puglie	422	440	379	449	450	487
Basilicata	109	87	79	98	112	86
Calabria	234	216	192	223	220	203
Sicilia	656	715	659	500	520	548
Sardegna	311	225	295	200	210	194
REGNO.	7592	6755	6677	4355	4414	4289

Morti per mesi.

Quale sia l'influenza delle stagioni sulla mortalità si rileva dal prospetto seguente, in cui le proporzioni sono calcolate a 12,000 morti, supposto ogni mese formato di 30 giorni (1).

TAVOLA XXV.

M E S I	N U M E R O D E I M O R T I (esclusi i nati-morti)					
	A N N O 1 8 9 2		A N N O 1 8 9 3		A N N O 1 8 9 4	
	Totale	Su 12 000 morti	Totale	Su 12 000 morti	Totale	Su 12 000 morti
Marzo	79 756	1 173	66 152	1 002	71 777	1 087
Aprile	61 267	931	67 054	1 050	60 505	947
Maggio	57 330	843	61 438	931	52 238	791
Giugno	54 747	832	56 620	886	53 459	837
Luglio	67 391	991	66 016	1 000	63 905	968
Agosto	64 553	949	67 824	1 028	65 092	986
Settembre	58 402	887	58 397	914	57 088	894
Ottobre	59 010	868	59 269	898	55 594	842
Novembre	57 003	866	60 232	943	56 450	884
Dicembre	69 227	1 018	67 683	1 026	68 337	1 035
Gennaio	91 741	1 348	79 163	1 200	95 029	1 439
Febbraio	82 302	1 294	66 865	1 122	76 898	1 290
ANNO	802 729	12 000	776 713	12 000	776 372	12 000

(1) Veggansi le spiegazioni date a pag. x.

TAVOLE



TAVOLA I — MOVIMENTO DELLO

Anno 1894.

PROVINCIE	Numero dei Comuni	MATRIMONI	NATI										NATI.				
			Totale dei nati	MASCHI					FEMMINE					Totale dei natimorti	MASCHI		
				Totale	Legittimi	Illegittimi riconosciuti da uno o da entrambi i genitori	Esposti ed illegittimi non riconosciuti	Totale	Legittime	Illegittime riconosciute da uno o da entrambi i genitori	Esposte ed illegittime non riconosciute	Totale	Legittimi		Illegittimi ed esposti		
Alessandria	343	5987	26855	13893	13669	64	160	12962	12773	51	138	1023	589	566	23		
Cuneo	263	4530	20767	10460	10168	59	233	10307	10086	54	167	971	573	553	20		
Novara	437	5222	22728	11647	11287	105	255	11081	10767	75	239	776	449	425	24		
Torino	442	7510	30727	15715	14797	562	356	15012	14143	523	341	1394	821	738	83		
Genova	197	5527	27025	13877	13106	344	427	13148	12429	308	411	1375	788	704	84		
Porto Maurizio	106	996	3755	1957	1841	53	63	1798	1678	61	59	159	90	79	11		
Bergamo	306	2962	16720	8624	8526	36	62	8096	7989	39	68	610	375	367	8		
Brescia	280	3597	17599	9091	8769	126	196	8508	8252	89	167	916	502	464	38		
Como	510	3942	18271	9572	9432	29	111	8699	8585	32	82	700	417	397	20		
Cremona	133	2381	10958	5650	5537	26	87	5308	5209	16	83	438	252	242	10		
Mantova	68	2186	10414	5430	5009	246	175	4984	4525	274	185	547	292	261	31		
Milano	297	9024	48309	24618	23885	158	575	23691	22961	153	577	1500	847	809	38		
Pavia	221	3526	16287	8369	8221	27	121	7918	7765	26	127	564	315	310	7		
Sondrio	78	696	3485	1786	1708	23	55	1699	1631	18	50	158	95	93	5		
Bellano	66	1468	6984	3566	3420	102	44	3418	3279	92	47	212	113	108	7		
Padova	103	3143	15682	8086	7500	336	250	7596	7029	311	256	584	328	303	25		
Rovigo	63	1609	8699	4445	3853	484	108	4254	3674	484	96	347	180	147	33		
Treviso	95	2937	15336	7841	7601	151	89	7495	7262	141	92	515	271	253	16		
Udine	179	3964	19975	10201	9655	324	222	9774	9250	302	222	640	338	300	38		
Venezia	50	2695	13657	7035	6407	425	203	6622	6005	384	233	577	320	267	51		
Verona	113	2959	13551	7125	6849	111	165	6426	6206	96	124	647	366	327	31		
Vicenza	123	3078	15586	7957	7632	171	154	7629	7327	149	153	647	359	342	17		
Bologna	61	3781	17067	8759	7692	736	331	8308	7220	765	323	720	406	345	61		
Ferrara	16	1774	10184	5264	3736	1315	233	4900	3419	1250	231	364	214	148	61		
Forlì	40	2311	10934	5478	3652	1670	156	5456	3645	1653	158	435	244	149	91		
Modena	45	2364	11330	5721	5296	293	132	5609	5196	234	129	470	276	256	21		
Parma	50	2280	9993	5156	4819	114	223	4837	4495	120	222	460	250	239	11		
Piacenza	47	1697	7825	4032	3921	39	72	3793	3681	28	84	395	219	208	11		
Ravenna	18	1656	7057	3634	3036	501	97	3423	2863	464	96	259	143	122	21		
Reggio nell'Emilia	45	1986	10404	5341	5031	153	157	5063	4769	153	141	508	279	262	17		
Arezzo	40	1938	9717	4982	4610	218	154	4735	4401	201	133	456	247	229	12		
Firenze	75	6510	29999	15325	14321	554	450	14674	13648	576	450	1325	749	690	55		
Grosseto	20	1037	4599	2330	2061	212	57	2269	2019	184	66	243	127	112	13		
Livorno	7	943	3209	1666	1520	73	73	1543	1428	62	53	109	67	62	4		
Lucca	24	2343	10010	5228	4922	173	133	4782	4523	141	118	530	293	269	24		

STATO CIVILE PER PROVINCE.

Anno 1894.

MORTI			MORTI											PROVINCIE
FEMMINE			Totale dei morti	MASCHI					FEMMINE					
Totale	Legittime	Illegittime ed esposte		Totale	Celibi	Coniugati	Vedovi	Stato civile ignoto	Totale	Nabili	Coniugate	Vedove	Stato civile ignoto	
434	422	12	17371	9101	5123	2634	1327	17	8270	4235	2199	1832	4	Alessandria
308	387	11	15742	8065	4772	2084	1202	7	7677	4212	1760	1704	1	Cuneo
327	308	19	16087	8182	4782	2293	1095	12	7905	4300	1779	1825	1	Novara
573	522	51	26454	13290	7686	3693	1887	24	13164	7312	2830	3014	8	Torino
587	511	76	19496	10003	5869	2732	1337	65	9493	5191	2134	2154	14	Genova
69	60	9	3852	1688	922	462	300	4	1664	835	404	425	..	Porto Maurizio
235	227	8	11478	5845	3825	1267	752	1	5633	3550	1107	976	..	Bergamo
414	393	21	12064	6295	3731	1610	952	2	5769	3121	1411	1236	1	Brescia
283	268	15	13148	6546	4070	1608	867	1	6602	3873	1471	1258	..	Como
186	180	6	7431	3807	2130	1068	594	15	3624	1881	930	810	3	Cremona
255	222	33	6603	3420	1940	947	531	2	3183	1633	786	764	..	Mantova
653	631	22	34421	17736	11600	4247	1854	35	16685	10265	3456	2955	9	Milano
249	238	11	10313	5197	2996	1439	759	3	5116	2773	1191	1150	2	Pavia
63	57	6	3005	1453	882	354	215	2	1552	875	344	333	..	Sondrio
99	94	5	4174	2126	1330	534	257	5	2048	1156	458	432	2	Belluno
256	235	21	9715	4954	3275	1110	565	4	4761	2840	916	1005	..	Padova
167	139	28	5458	2822	1876	624	320	2	2636	1665	471	500	..	Rovigo
214	233	11	7166	3669	2234	937	486	12	3497	1929	777	789	2	Treviso
302	275	27	11329	5686	3477	1475	731	3	5643	3140	1235	1267	1	Udine
257	221	36	9188	4681	2904	1184	577	16	4507	2642	855	1005	5	Venezia
281	249	32	9285	4876	2916	1295	663	2	4409	2402	1010	997	..	Verona
288	274	14	9597	4887	3124	1107	652	4	4710	2780	997	930	3	Vicenza
314	260	54	11354	5845	3474	1519	837	15	5509	2973	1353	1177	6	Bologna
150	94	56	6690	3504	2414	729	360	1	3186	2046	523	616	1	Ferrara
191	128	63	6874	3598	2369	766	459	4	3276	2071	562	642	1	Forlì
194	166	28	7950	4058	2565	953	539	1	3892	2242	923	726	1	Modena
210	191	19	7517	3852	2306	954	591	1	3665	1941	934	789	1	Parma
176	165	11	5943	3115	1866	795	451	3	2828	1568	659	599	2	Piacenza
116	94	22	4724	2454	1494	598	362	..	2270	1280	454	536	..	Ravenna
229	210	19	6955	3597	2261	858	476	2	3858	1977	758	623	..	Reggio nell'Emilia
209	192	17	6464	3269	2070	758	442	4	3195	1880	712	603	..	Arezzo
576	507	69	20677	10557	6214	2824	1515	4	10120	5386	2625	2105	4	Firenze
116	102	14	2927	1587	970	399	214	4	1340	760	286	283	2	Grosseto
42	38	4	2604	1362	687	438	234	3	1242	572	306	364	..	Livorno
237	212	25	6310	3140	1778	895	462	5	3170	1707	779	683	1	Lucca

Anno 1894.

PROVINCIE	Numero dei Comuni	MATRIMONI	N A T I										N A T I -				
			Totale dei nati	M A S C H I					F E M M I N E					Totale dei nati-morti	M A S C H I		
				Totale	Legittimi	Illegittimi riconosciuti da uno o da entrambi i genitori	Esposti ed illegittimi non riconosciuti	Totale	Legittime	Illegittime riconosciute da uno o da entrambi i genitori	Esposte ed illegittime non riconosciute	Totale	Legittimi		Illegittimi ed esposti		
Massa e Carrara	35	1547	7586	3940	3305	509	126	3646	3068	475	103	344	202	166	36		
Pisa	40	2450	10068	5243	4853	256	134	4825	4449	267	109	454	252	229	23		
Siena	37	1691	7260	3642	3439	118	85	3618	3414	120	84	389	214	201	13		
Ancona	51	2381	10915	5621	5127	335	159	5294	4803	362	129	451	244	233	11		
Ascoli Piceno	70	1830	8402	4271	3738	415	118	4131	3637	393	101	366	209	178	31		
Macerata	55	2020	9291	4716	4367	217	102	4575	4247	222	106	408	228	212	16		
Pesaro e Urbino	73	2032	9477	4908	4116	672	120	4569	3835	619	115	422	230	192	38		
Perugia	152	5039	21904	11301	9439	1276	586	10603	8896	1167	540	1099	623	533	90		
Roma	226	7095	36309	18877	14567	3539	771	17432	13413	3229	790	1947	1041	804	237		
Aquila degli Abruzzi	127	3164	14390	7705	7316	261	128	7185	6803	237	145	474	245	235	10		
Campobasso	133	3561	14984	7644	7417	93	134	7340	7123	90	127	514	288	278	10		
Chieti	120	3136	13641	6932	6704	93	135	6709	6497	61	151	62	355	346	9		
Teramo	71	2113	10052	5222	4998	67	157	4830	4593	57	175	401	229	224	5		
Avellino	128	3295	15760	8151	7934	76	141	7609	7397	68	144	623	347	335	12		
Benevento	73	2061	9701	4987	4889	53	45	4714	4605	57	52	379	194	186	8		
Caserta	186	6181	28308	14792	14373	167	252	13516	13028	198	290	1152	675	657	18		
Napoli	69	5018	38525	19808	18720	275	313	18717	17653	279	785	2428	1293	1177	116		
Salerno	168	4479	20234	10406	9927	175	304	9828	9302	193	333	879	489	477	12		
Bari delle Puglie	53	6263	32338	16350	15866	164	320	16038	15564	133	341	1661	926	899	27		
Foggia	53	3360	16077	8134	7881	105	148	7943	7721	88	134	679	374	360	14		
Lecce	130	4750	24974	12744	12222	177	345	12230	11708	171	351	849	483	458	25		
Potenza	124	4524	19480	10089	9615	169	305	9391	8897	180	314	845	456	438	18		
Catanzaro	152	3816	17723	9005	8425	274	306	8718	8107	272	339	580	346	321	25		
Cosenza	151	4496	18031	9360	8630	308	422	8671	7980	259	432	666	382	352	30		
Reggio di Calabria	106	3372	15543	7926	7453	110	363	7617	7124	114	379	660	374	356	18		
Caltanissetta	28	2074	11508	5906	5563	125	218	5602	5264	99	239	380	192	179	13		
Catania	63	4116	23207	11899	11075	414	410	11308	10436	360	512	1025	583	534	49		
Girgenti	41	2537	14219	7301	6501	216	284	6918	6401	145	372	563	308	287	21		
Messina	97	3872	18783	9658	8980	279	399	9125	8390	304	431	611	327	302	25		
Palermo	76	5224	26378	13549	12829	300	420	12829	12132	284	413	1062	630	595	35		
Siracusa	32	2616	15410	7922	7257	166	499	7488	6865	138	485	572	318	288	50		
Trapani	20	2309	11220	5712	5477	81	154	5508	5245	68	195	426	230	221	9		
Cagliari	257	3308	15209	7802	7116	521	165	7407	6715	483	209	426	239	223	16		
Sassari	106	2012	9780	5008	4536	364	108	4772	4349	333	90	295	169	140	29		

STATO CIVILE PER PROVINCE.

Anno 1894.

MORTI			MORTI											PROVINCIE
FEMMINE			Totale dei morti	MASCHI					FEMMINE					
Totale	Legittime	Illegittime ed esposte		Totale	Celibi	Coniugati	Vedovi	Stato civile ignoto	Totale	Nubili	Coniugate	Vedove	Stato civile ignoto	
142	119	23	4528	2235	1405	530	298	2	2293	1274	549	468	2	Massa e Carrara
202	181	21	6377	3249	1905	877	466	1	3128	1738	740	650	..	Pisa
175	162	13	4946	2607	1420	728	452	7	2339	1090	679	566	4	Sienna
207	181	26	6557	3338	1961	912	463	2	3219	1793	684	740	2	Ancona
157	134	23	5340	2598	1575	632	389	2	2742	1546	604	592	..	Ascoli Piceno
180	163	17	5816	2914	1642	841	430	1	2902	1552	701	648	1	Macerata
192	162	30	6073	3175	2054	744	375	2	2898	1728	591	579	..	Pesaro e Urbino
476	377	99	13783	7015	4279	1722	1009	5	6768	3735	1718	1314	1	Perugia
906	722	184	24814	12868	8338	3177	1299	54	11946	7108	2351	2462	25	Roma
229	217	12	9898	4942	3143	1141	655	3	4956	2884	1109	962	1	Aquila degli Abruzzi
256	242	14	10868	5368	3654	1187	525	2	5500	3275	1149	1072	4	Campobasso
267	258	9	9609	4735	3141	1085	508	1	4874	2959	1001	908	6	Chieti
172	166	6	6688	3285	1956	873	441	15	3103	1885	838	672	8	Teramo
276	271	5	11022	5470	3482	1388	598	2	5552	3305	1121	1125	1	Avellino
185	175	10	6805	3357	2137	853	367	..	3448	1985	748	714	1	Benevento
477	457	20	18985	9474	6146	2327	973	28	9511	5696	1929	1862	24	Caserta
1135	1012	123	29486	14913	9294	4000	1494	125	14573	8679	2970	2889	35	Napoli
390	378	12	14961	7401	4603	1984	795	19	7560	4385	1580	1582	13	Salerno
725	693	42	22573	11401	8148	2464	782	7	11172	7735	1821	1606	10	Bari delle Puglie
305	291	14	14136	7361	5305	1652	399	5	6775	4702	998	1074	1	Foggia
366	342	24	16201	8272	5680	1912	678	2	7929	5187	1410	1328	4	Lecce
389	371	18	15790	7856	5021	2123	699	13	7934	4687	1486	1759	2	Potenza
234	218	16	15341	7678	5522	1588	563	5	7663	5196	1206	1259	2	Catanzaro
284	259	25	12172	5785	3716	1538	518	13	6387	3792	1188	1397	10	Cosenza
286	266	20	12152	5937	3986	1415	534	2	6215	3936	1061	1216	2	Reggio di Calabria
188	177	11	9975	4989	3615	1055	301	18	4986	3473	720	785	8	Caltanissetta
442	389	53	18347	9081	6300	2120	641	20	9266	6244	1388	1624	10	Catania
255	242	13	10546	5236	3608	1247	377	4	5310	3534	792	983	1	Girgenti
284	255	29	13578	6811	4357	1689	687	78	6767	4155	1264	1281	67	Messina
432	413	19	19515	9844	6250	2465	917	212	9671	5804	1762	1918	127	Palermo
254	233	21	11092	5590	3813	1461	372	4	5502	3705	810	933	4	Siracusa
196	189	7	7978	4051	2567	1149	319	16	3927	2465	691	768	3	Trapani
187	164	23	12852	6536	4014	1751	726	45	6316	3696	1282	1333	5	Cagliari
126	113	13	7702	3964	2551	991	382	40	3738	2207	762	765	4	Sassari

Segue TAVOLA I — MOVIMENTO DELLO STATO

Anno 1894.

COMPARTIMENTI	Numero dei Comuni	MATRIMONI	NATI										NATI.				
			Totale dei nati	MASCHI					FEMMINE					Totale dei nati-morti	MASCHI		
				Totale	Legittimi	Illegittimi riconosciuti da uno o da ambedue i genitori	Esposti ed illegittimi non riconosciuti	Totale	Legittime	Illegittime riconosciute da uno o da ambedue i genitori	Esposse ed illegittime non riconosciute	Totale	Legittimi		Illegittimi ed esposti		
Piemonte	1485	23199	101077	51715	49921	790	1004	49362	47769	708	885	4164	2432	2282	150		
Liguria	308	6523	30780	15834	14947	397	490	14946	14107	369	470	1534	878	783	95		
Lombardia	1893	28314	142043	73140	71087	671	1382	68903	66917	647	1339	5433	3095	2948	152		
Veneto	792	21853	109470	56256	52917	2104	1235	53214	50032	1959	1223	4169	2275	2047	228		
Emilia	322	17849	84794	43405	37183	4821	1401	41389	35288	4717	1384	3611	2081	1729	302		
Toscana	278	18469	82448	42356	39081	2113	1212	40092	36950	2026	1116	3850	2151	1958	193		
Marche	249	8263	38085	19516	17348	1669	499	18569	16522	1596	451	1647	911	815	96		
Umbria	152	5039	21904	11301	9439	1276	586	10603	8896	1167	540	1099	623	533	90		
Lazio	226	7095	36309	18877	14567	3539	771	17432	13413	3229	790	1947	1041	804	237		
{ Abruzzi e Molise	454	11974	53567	27503	26435	514	554	26064	25021	445	598	2041	1117	1083	34		
{ Campania	614	24064	112528	58144	55843	746	1555	54384	51985	795	1604	5461	2998	2832	166		
* { Puglie	236	14373	73439	37228	35969	446	813	36211	34993	392	826	3189	1783	1717	66		
{ Basilicata	124	4524	19480	10089	9615	169	305	9391	8897	180	314	845	456	438	18		
{ Calabrie	409	11684	51297	26291	24508	692	1091	25006	23211	645	1150	1906	1102	1029	73		
Sicilia	357	23048	120725	61947	57982	1581	2384	58778	54733	1398	2647	4639	2588	2406	182		
Sardegna	363	5320	24989	12810	11652	885	273	12179	11064	816	299	721	408	363	45		
REGNO	8257	231581	1102935	566412	528444	22413	15555	536523	499798	21089	15636	46256	25889	23762	2127		
* Napoletano	1837	66619	310311	159255	152370	2567	4318	151056	144107	2457	4492	13442	7456	7099	357		

CIVILE PER COMPARTIMENTI E REGNO.

Anno 1894.

MORTI			MORTI											COMPARTIMENTI
FEMMINE			Totale dei morti	MASCHI					FEMMINE					
Totale	Legittime	Illegittime ed esposte		Totale	Celibati	Coniugati	Vedovi	Stato civile ignoto	Totale	Nubili	Coniugate	Vedove	Stato civile ignoto	
1732	1639	93	75654	38638	22363	10704	5511	60	37016	20059	8568	8375	14	Piemonte
656	571	85	22848	11691	6791	3194	1637	69	11157	6026	2538	2579	14	Liguria
2338	2216	122	98463	50299	31174	12540	6524	61	48164	27971	10696	9482	15	Lombardia
1894	1720	174	65912	33701	21136	8266	4251	48	32211	18554	6719	6025	13	Veneto
1580	1308	272	58007	30023	18749	7172	4075	27	27984	16098	6166	5708	12	Emilia
1699	1513	186	54833	28006	16449	7444	4083	30	26827	14416	6676	5722	13	Toscana
736	640	96	28786	12025	7232	3129	1657	7	11761	6619	2580	2559	3	Marche
476	377	99	13783	7015	4279	1722	1009	5	6768	3735	1718	1314	1	Umbria
906	722	184	24814	12868	8338	3177	1299	54	11946	7108	2351	2462	25	Lazio
924	883	41	37063	18330	11894	4286	2129	21	18733	11003	4097	3614	19	Abruzzi e Molise
2463	2293	170	81259	40615	25662	10552	4227	174	40644	24050	8318	8172	74	Campania
1406	1326	80	52910	27034	19139	6028	1859	14	25876	17624	4229	4008	15	Puglia
389	371	18	15790	7856	5021	2123	639	13	7934	4687	1486	1759	2	Basilicata
804	743	61	39665	19400	13224	4541	1615	20	20265	12924	3455	3872	14	Calabria
2051	1898	153	91031	45602	30510	11126	3614	352	45429	29440	7427	8342	220	Sicilia
313	277	36	20554	10500	6565	2742	1108	85	10054	5903	2044	2098	9	Sardegna
20367	18497	1870	776372	393603	248520	98746	45297	1040	382769	226217	79098	76991	463	REGNO
5986	5616	370	226687	113235	74934	27530	10529	242	113452	70288	21615	21425	124	* Napoletano

TAVOLA II — MOVIMENTO PER COMUNI CAPOLUOGHI DI PROVINCIA, DI CIRCONDARIO O DISTRETTO.

Anno 1894.

Anno 1894.

COMUNI CAPOLUOGHI DI PROVINCIA, DI CIRCONDARIO O DISTRETTO	MATRIMONI	NATI						NATI-MORTI						MORTI												
		Totale dei nati	MASCHI			FEMMINE			Totale dei nati-morti	MASCHI			FEMMINE			Totale dei morti	MASCHI				FEMMINE					
			Totale	Legittimi	Illegittimi ed esposti	Totale	Legittime	Illegittime ed esposte		Totale	Legittimi	Illegittimi ed esposti	Totale	Legittime	Illegittime ed esposte		Totale	Celibi	Coniugati	Vedovi	Stato civile ignoto	Totale	Nubili	Coniugate	Vedove	Stato civile ignoto
Alessandria	441	2168	1134	1064	70	1032	970	62	73	38	34	4	35	33	2	1568	864	501	254	102	7	704	361	180	162	1
Acqui	102	450	227	219	8	223	214	9	45	30	30	..	15	15	..	343	183	108	48	27	..	160	95	32	33	..
Asti	282	1145	581	564	17	564	533	31	79	40	37	3	39	36	3	806	439	226	151	61	1	367	175	85	107	..
Casale Monferrato	208	843	437	420	17	406	399	7	68	38	35	3	30	30	..	707	356	186	113	56	1	351	168	88	94	1
Novi Ligure	102	548	288	276	12	260	251	9	11	7	4	4	..	358	166	94	44	28	..	192	99	61	32	..
Tortona	109	508	263	254	9	245	233	12	21	11	10	1	10	10	..	359	208	110	64	33	1	151	77	48	26	..
Ancona	368	1702	884	768	116	818	715	103	47	19	19	..	28	23	5	1106	562	320	167	73	2	544	272	118	152	2
Aquila degli Abruzzi	127	652	331	269	62	321	255	66	35	18	14	4	17	14	3	477	244	161	51	32	..	233	129	61	43	..
Avezzano	46	328	157	152	5	171	164	7	12	6	5	1	6	5	1	222	100	73	17	10	..	122	80	25	17	..
Cittaducale	34	176	82	78	4	94	92	2	10	6	6	..	4	4	..	125	65	39	16	10	..	60	29	14	17	..
Solmona	145	602	293	272	21	309	273	36	47	32	31	1	15	15	..	447	220	150	43	27	..	227	139	46	42	..
Arezzo	295	1498	752	709	43	746	705	41	63	38	34	4	25	24	1	1089	544	364	122	58	..	545	338	103	104	..
Ascoli Piceno	163	834	471	343	128	413	314	99	26	15	7	8	11	7	4	629	303	182	64	57	..	326	190	63	73	..
Fermo	134	691	359	347	12	332	320	12	40	20	18	2	20	19	1	522	260	176	49	35	..	262	154	62	46	..
Avellino	154	879	441	386	55	438	377	61	85	46	41	5	39	37	2	638	321	221	66	34	..	317	211	56	50	..
Ariano di Puglia	145	741	389	354	35	352	325	27	42	23	23	..	19	19	..	454	232	166	52	14	..	282	144	44	34	..
S. Angelo dei Lombardi	53	277	160	150	10	117	111	6	13	9	9	..	4	4	..	158	68	35	22	11	..	90	42	27	21	..
Bari delle Puglie	563	2821	1385	1282	103	1436	1337	99	259	137	125	12	122	100	22	1684	808	582	171	48	7	876	585	151	130	10
Altamura	141	922	506	499	7	416	408	8	28	17	16	1	11	11	..	868	455	366	61	28	..	413	320	45	48	..
Barletta	323	1826	952	923	29	874	846	28	148	80	79	1	68	67	1	1281	677	506	131	40	..	604	435	91	78	..
Belluno	110	604	292	280	12	312	304	8	9	3	3	..	6	6	..	417	213	132	52	24	5	204	117	37	48	2
Agordo	21	121	61	60	1	60	56	4	54	28	22	4	2	..	26	14	8	4	..
Auronzo	30	146	75	70	5	71	68	3	11	6	5	1	5	5	..	76	40	25	10	5	..	36	17	5	14	..
Feltre	94	497	247	241	6	250	245	5	16	8	8	..	8	6	2	377	200	128	51	21	..	177	90	55	32	..
Fonzaso	51	223	96	92	4	127	123	4	5	3	3	..	2	1	1	189	74	49	15	10	..	65	49	5	11	..
Longarone	28	113	61	61	..	52	49	3	1	1	1	..	96	48	32	13	3	..	48	34	11	3	..
Pieve di Cadore	26	108	59	58	1	49	45	4	57	27	16	8	3	..	30	12	8	10	..

Segue TAVOLA II — MOVIMENTO PER COMUNI CAPOLUOGHI DI PROVINCIA, DI CIRCONDARIO O DISTRETTO.

Anno 1894.

Anno 1894.

COMUNI CAPOLUOGHI DI PROVINCIA, DI CIRCONDARIO O DISTRETTO	MATRIMONI	NATI							NATI-MORTI						MORTI											
		Totale dei nati	MASCHI			FEMMINE			Totale dei nat.-morti	MASCHI			FEMMINE			Totale dei morti	MASCHI					FEMMINE				
			Totale	Legittimi	Illegittimi ed esposti	Totale	Legittime	Illegittime ed esposte		Totale	Legittimi	Illegittimi ed esposti	Totale	Legittime	Illegittime ed esposte		Totale	Celibi	Coniugati	Vedovi	Stato civile ignoto	Totale	Nabili	Coniugate	Vedove	Stato civile ignoto
Benevento	171	378	468	439	29	410	387	23	45	22	19	3	23	22	1	668	341	224	81	36	..	327	192	67	68	..
Cerreto Sannita	39	184	86	85	1	98	97	1	3	1	1	..	2	121	62	25	27	10	..	59	26	20	18	..
S. Bartolomeo in Galdo	70	410	222	218	4	188	182	6	18	12	12	..	6	6	..	303	152	117	24	11	..	151	94	33	24	..
Bergamo	274	1304	646	598	48	658	608	50	127	76	72	4	51	46	5	1309	676	364	205	107	..	633	355	153	125	..
Clusone	80	171	72	72	..	99	99	168	88	56	19	18	..	80	60	12	8	..
Treviglio	85	570	305	309	3	265	262	3	14	7	6	1	7	7	..	403	195	133	98	24	..	208	133	37	38	..
Bologna	940	3531	1803	1509	294	1728	1392	336	210	131	100	31	79	61	18	3383	1725	929	545	245	6	1658	865	383	406	..
Imola	211	1020	538	465	73	482	406	76	24	13	12	1	11	10	1	859	430	223	123	81	3	409	200	105	104	..
Vergato	50	185	108	98	10	77	67	10	9	4	4	..	5	4	1	125	71	38	19	14	..	54	27	17	10	..
Brescia	402	1866	989	851	138	877	777	100	214	127	105	22	87	74	13	1963	1042	585	291	166	..	921	488	234	199	..
Breno	14	89	48	46	2	41	36	5	63	32	13	9	10	..	31	20	3	8	..
Chiari	80	368	182	180	2	186	181	5	13	8	8	..	5	5	..	255	140	77	36	27	..	115	63	34	18	..
Salò	39	132	72	71	1	60	55	5	4	2	2	..	2	2	..	135	81	45	23	13	..	54	28	12	14	..
Verolanuova	43	188	98	96	2	90	90	..	3	1	1	..	2	2	..	127	55	32	14	9	..	72	35	15	22	..
Cagliari	298	1288	639	562	77	649	547	102	84	45	38	7	39	32	7	958	536	315	163	50	8	422	237	81	104	..
Iglesias	97	426	212	191	21	214	199	15	13	8	8	..	5	5	..	478	266	172	61	20	13	212	146	36	29	1
Lanusei	26	105	56	53	3	49	47	2	4	3	3	..	1	1	..	97	49	37	7	5	..	45	29	12	7	..
Oristano	41	178	82	72	10	96	83	13	196	95	62	26	7	..	101	54	26	21	..
Caltanissetta	195	1132	584	547	37	548	523	25	58	26	24	2	32	30	2	926	476	339	100	27	10	450	310	67	66	7
Piazza Armerina	175	771	393	360	33	378	337	41	72	34	30	4	38	34	4	671	355	247	80	23	2	316	208	49	58	1
Terranova di Sicilia	201	829	442	425	17	387	372	15	28	12	11	1	16	16	..	643	330	218	91	21	..	313	210	50	58	..
Campobasso	105	547	276	235	41	271	228	43	41	20	18	2	21	19	2	400	188	142	32	12	2	212	130	41	37	4
Isernia	77	412	216	205	11	196	193	3	21	15	15	..	6	6	..	373	194	156	27	11	..	179	132	25	22	..
Larino	62	257	125	119	6	132	118	14	5	4	4	..	1	1	..	172	96	64	23	9	..	76	51	11	14	..
Caserta	232	1290	689	575	114	601	496	105	88	56	55	1	32	31	1	887	453	298	106	49	..	434	253	85	96	..
Gaeta	111	510	255	246	9	255	240	15	31	22	20	2	9	9	..	257	141	71	48	22	..	116	58	31	27	..
Nola	83	397	191	186	5	206	190	16	14	7	7	..	7	7	..	287	143	89	36	18	..	144	83	28	33	..
Piedimonte d'Alife	40	197	100	97	3	97	91	6	18	9	9	..	9	7	2	141	70	32	25	13	..	71	32	17	22	..
Sora	116	613	337	334	3	276	273	3	376	192	131	42	19	..	184	124	27	33	..

Segue TAVOLA II — MOVIMENTO PER COMUNI CAPOLUOGHI DI PROVINCIA, DI CIRCONDARIO O DISTRETTO.

Anno 1894.

Anno 1894.

COMUNI CAPOLUOGHI DI PROVINCIA, DI CIRCONDARIO O DISTRETTO	MATRIMONI	NATI							NATI-MORTI							MORTI										
		Totale dei nati	MASCHI			FEMMINE			Totale dei natl-morti	MASCHI			FEMMINE			Totale dei morti	MASCHI					FEMMINE				
			Totale	Legittimi	Illegittimi ed esposti	Totale	Legittime	Illegittime ed esposte		Totale	Legittimi	Illegittimi ed esposti	Totale	Legittime	Illegittime ed esposte		Totale	Celibi	Coniugati	Vedovi	Stato civile ignoto	Totale	Nabili	Coniugate	Vedove	Stato civile ignoto
Catania	819	4398	2241	1944	297	2157	1828	329	221	115	90	25	106	80	26	3104	1586	1054	374	144	14	1518	964	268	278	8
Acireale	195	1056	534	519	15	522	508	14	47	27	27	..	20	20	..	707	357	237	84	36	..	350	216	61	73	..
Caltagirone	221	1320	645	550	115	675	531	144	75	47	44	3	28	25	3	1083	506	365	113	28	..	577	423	71	83	..
Nicosia	110	570	278	235	43	292	238	54	34	19	15	4	15	13	2	469	226	139	59	28	..	243	138	46	59	..
Catanzaro	249	1121	587	498	89	534	446	88	102	57	51	6	45	42	3	1130	527	365	119	43	..	603	410	95	98	..
Cotrone	75	380	186	166	20	194	178	16	24	14	9	5	10	8	2	283	151	102	43	5	1	132	76	32	24	..
Monteleone di Calabria	88	451	224	205	19	257	236	21	30	16	15	1	14	13	1	353	158	118	31	14	..	195	141	24	50	..
Nicastro	125	648	334	304	30	314	284	30	42	31	31	..	11	10	1	777	395	295	78	20	2	382	286	43	53	..
Chiati	168	791	383	354	29	408	363	45	68	42	41	1	26	25	1	583	305	169	95	41	..	278	161	60	57	..
Lanciano	127	677	372	353	19	305	286	19	29	16	16	..	13	12	1	454	223	144	57	22	..	231	143	42	46	..
Vasto	124	682	342	328	14	340	331	9	40	24	24	..	16	16	..	366	199	140	45	14	..	167	108	32	27	..
Como	223	849	440	391	49	409	369	40	65	36	26	10	29	21	8	932	494	249	163	82	..	438	239	103	96	..
Lecco	68	266	143	137	6	123	120	3	20	11	11	..	9	9	..	218	100	57	31	12	..	118	61	31	26	..
Varese	106	494	246	235	11	248	240	8	26	17	16	1	9	7	2	358	190	101	59	28	2	168	85	41	42	..
Cosenza	164	756	384	336	48	372	320	52	12	9	7	2	3	3	..	548	249	155	62	30	2	299	181	53	62	3
Castrovillari	69	318	178	171	7	149	125	15	25	14	14	..	11	11	..	232	102	64	33	5	..	130	78	16	36	..
Paola	78	351	192	179	13	159	146	13	26	18	18	..	8	6	2	188	88	62	19	6	1	100	59	14	27	..
Rossano	155	552	268	239	29	284	258	26	29	15	12	3	14	12	2	388	172	112	46	13	1	216	138	59	38	1
Cremona	239	1088	529	471	58	539	483	56	61	35	32	3	29	24	5	1309	652	291	247	103	11	657	282	221	153	1
Casalnaggiore	119	495	245	238	7	250	247	3	24	16	14	2	8	8	..	432	219	124	60	35	..	213	115	52	46	..
Crema	46	251	126	115	11	125	111	14	9	8	8	..	1	1	..	328	165	66	66	33	..	163	76	53	34	..
Cuneo	135	821	409	372	37	412	383	29	40	23	22	1	17	16	1	766	383	253	91	39	..	383	244	63	76	..
Alba	82	397	208	199	9	189	176	13	25	13	12	1	12	10	2	275	154	79	52	23	..	121	67	28	26	..
Mondovì	115	521	268	250	18	253	246	7	31	21	21	..	10	10	..	519	249	147	63	37	2	270	144	63	63	..
Saluzzo	76	382	191	184	7	191	183	8	29	17	16	1	12	11	1	338	181	104	55	22	..	157	78	39	40	..
Ferrara	606	2955	1532	1129	403	1423	1058	365	141	83	58	25	58	38	20	2005	1013	633	239	141	..	992	598	178	216	..
Cento	140	646	347	313	34	299	272	27	22	13	12	1	9	8	1	399	209	128	56	25	..	190	92	44	54	..
Comacchio	59	388	188	115	78	200	125	75	11	8	5	3	3	3	..	267	145	102	27	15	1	122	69	25	28	..

Segue TAVOLA II — MOVIMENTO PER COMUNI CAPOLUOGHI DI PROVINCIA, DI CIRCONDARIO O DISTRETTO.

Anno 1894.

Anno 1894.

COMUNI CAPOLUOGHI DI PROVINCIA, DI CIRCONDARIO O DISTRETTO	MATRIMONI	NATI						NATI-MORTI						MORTI												
		Totale dei nati			Totale dei nati-morti			Totale dei morti			Totale dei nati			Totale dei morti												
		MASCHE			FEMMINE			MASCHE			FEMMINE			MASCHE			FEMMINE									
		Totale	Legittimi	Illegittimi ed esposti	Totale	Legittime	Illegittime ed esposte	Totale	Legittimi	Illegittimi ed esposti	Totale	Legittime	Illegittime ed esposte	Totale	Celli	Contugati	Vedovi	Stato civile ignoto	Totale	Nubili	Contugate	Vedove	Stato civile ignoto			
Firenze	1337	4663	2357	2017	340	2306	1933	368	200	113	90	23	87	67	20	4724	2458	1224	799	432	3	2266	1054	603	602	2
Pistoia	424	2071	1108	1038	70	963	894	69	86	46	42	4	40	35	5	1524	783	450	212	121	..	741	370	186	185	..
Rocca San Casciano	43	187	80	71	9	87	79	8	9	3	2	1	6	6	..	96	45	29	7	9	..	51	32	12	7	..
San Miniato	123	615	296	276	20	319	300	19	54	24	22	2	30	24	6	353	184	98	53	33	..	169	68	57	44	..
Foggia	238	1541	789	733	51	752	699	53	120	74	70	4	46	43	3	1810	927	688	180	59	..	883	665	107	111	..
Bovino	73	314	169	169	..	145	144	1	18	12	12	..	6	6	..	401	198	142	49	7	..	203	141	30	32	..
San Severo	182	967	496	466	30	471	441	30	21	11	11	..	10	10	..	733	394	256	119	19	..	339	225	43	71	..
Forlì	266	1327	684	553	131	643	523	120	54	29	26	3	25	25	..	1003	527	336	122	69	..	476	268	86	122	..
Cesena	306	1543	792	494	298	751	461	290	75	39	26	13	38	22	14	1018	539	338	111	89	1	479	285	95	99	..
Rimini	378	1678	823	609	214	855	624	231	44	24	18	6	20	17	3	1021	523	335	119	66	3	498	317	98	83	..
Genova	1224	5580	2859	2525	334	2721	2425	296	396	212	156	56	184	147	37	4972	2654	1538	766	297	53	2318	1283	497	526	12
Albenga	34	144	73	66	7	71	65	6	9	3	3	..	6	5	1	108	54	31	16	7	..	54	22	16	16	..
Chiavari	82	301	147	137	10	154	145	9	12	8	7	1	4	4	..	235	115	59	34	22	..	120	66	28	28	..
Savona	194	1061	525	485	40	586	495	41	63	33	29	4	30	23	7	733	385	220	97	67	1	353	206	81	66	..
Spezia	333	2095	1087	977	110	1008	903	105	137	75	61	14	62	46	16	1107	631	424	143	64	..	476	324	90	62	..
Girgenti	150	824	419	382	37	405	351	54	56	28	26	2	28	27	1	629	310	204	93	13	..	319	199	56	64	..
Bivona	46	207	98	89	9	109	93	16	9	5	5	..	4	4	..	150	71	53	13	5	..	79	51	10	18	..
Sciacca	130	837	434	410	24	403	387	16	2	2	1	1	765	395	284	87	24	..	370	259	59	52	..
Grosseto	54	243	104	87	17	144	121	23	11	5	3	2	6	4	2	214	146	86	38	21	1	68	30	21	17	..
Lecce	170	884	442	394	48	442	401	41	31	18	18	..	13	11	2	498	266	149	86	31	..	232	128	52	52	..
Brindisi	154	716	342	321	21	374	336	38	7	5	5	..	2	2	..	527	265	169	72	24	..	262	157	59	46	..
Gallipoli	90	462	232	219	13	280	210	20	31	11	10	1	20	18	2	515	171	110	42	19	..	144	96	20	28	..
Taranto	407	2148	1095	1022	73	1053	998	55	114	60	51	9	54	46	8	1378	724	549	134	40	1	654	465	114	75	..
Livorno	748	2531	1298	1171	127	1233	1132	101	87	54	50	4	33	29	4	2097	1068	538	348	179	3	1029	478	259	292	..
Portoferraio	47	132	76	68	8	56	53	3	8	4	4	..	4	4	..	104	59	27	23	9	..	45	19	12	14	..
Lucca	472	2050	1108	1009	99	942	868	74	116	75	63	12	41	35	6	1655	829	437	263	124	5	826	429	212	184	1

Segue TAVOLA II — MOVIMENTO PER COMUNI CAPOLUOGHI DI PROVINCIA, DI CIRCONDARIO O DISTRETTO.

Anno 1894.

Anno 1894.

COMUNI CAPOLUOGHI DI PROVINCIA, DI CIRCONDARIO O DISTRETTO	MATRIMONI	NATI						NATI-MORTI						MORTI												
		Totale dei nati	MASCHI			FEMMINE			Totale dei nati-morti	MASCHI			FEMMINE			Totale dei morti	MASCHI					FEMMINE				
			Totale	Legittimi	Illegittimi ed esposti	Totale	Legittime	Illegittime ed esposte		Totale	Legittimi	Illegittimi ed esposti	Totale	Legittime	Illegittime ed esposte		Totale	Celibi	Contingati	Vedovi	Stato civile ignoto	Totale	Nubili	Contingate	Vedove	Stato civile ignoto
Macerata	158	720	372	357	15	345	337	11	50	26	26	..	24	24	..	477	231	106	94	31	..	246	132	53	61	..
Camerino	81	329	167	141	26	162	135	27	36	20	17	3	16	15	1	294	145	79	43	23	..	149	78	48	23	..
Mantova	174	780	398	320	78	382	292	90	59	37	27	10	22	13	9	1053	526	303	141	82	..	527	273	111	143	..
Asola	49	226	128	122	6	98	92	6	9	9	3	..	6	4	2	137	73	41	20	12	..	64	27	22	15	..
Bozzolo	89	98	47	45	2	51	49	2	13	6	5	1	6	5	1	117	56	36	10	10	..	61	31	17	13	..
Canneto sull'Oglio	34	114	65	62	3	49	48	1	5	3	3	..	2	2	..	97	45	18	18	9	..	52	30	13	9	..
Castiglione delle Stiviere	33	167	84	80	4	83	76	7	3	3	3	..	4	3	1	159	78	34	22	23	..	81	37	22	22	..
Gonzaga	60	291	153	142	11	138	125	13	29	2	8	..	15	13	2	152	89	50	19	20	..	63	32	17	14	..
Ostiglia	57	252	119	103	16	133	122	11	10	3	2	1	7	6	1	174	85	48	22	15	..	89	46	21	22	..
Revere	23	112	62	58	4	50	46	4	7	6	5	1	1	1	..	86	50	32	11	7	..	36	17	9	10	..
Sernide	37	245	115	108	7	139	116	14	23	11	9	2	12	10	2	162	83	62	9	12	..	79	48	17	14	..
Viadana	124	534	295	281	14	239	223	16	21	9	9	..	12	12	..	350	202	114	62	26	..	148	84	33	31	..
Volta Mantovana	31	138	82	81	1	56	53	3	4	4	3	1	83	41	24	18	4	..	42	21	15	6	..
Massa	191	1015	518	354	164	497	352	145	79	40	26	14	39	26	13	555	279	165	74	40	..	276	159	53	64	..
Castelnuovo di Garfagnana	28	151	73	57	16	78	62	16	12	7	6	1	5	4	1	114	53	26	14	12	1	61	31	12	17	1
Pontremoli	127	662	342	317	25	320	294	26	27	16	14	2	11	10	1	391	192	137	35	20	..	199	125	37	37	..
Messina	1043	5020	2564	2296	268	2456	2133	323	90	50	48	2	40	37	3	3628	1839	1202	396	171	70	1789	1130	330	266	63
Castroreale	64	335	165	161	4	170	161	9	14	9	9	..	5	3	2	239	121	73	28	20	..	118	69	29	20	..
Mistretta	89	471	225	210	15	246	216	30	41	29	29	..	12	12	..	337	142	88	43	10	1	195	107	33	54	1
Patti	98	387	190	178	12	197	164	33	34	16	14	2	15	16	2	267	138	82	41	15	..	129	75	27	27	..
Milano	2885	12355	6333	5682	651	6022	5374	648	329	194	165	29	135	121	14	10721	5585	3193	1746	616	30	5136	2711	1280	1139	6
Abbiategrosso	90	402	210	209	1	192	191	1	25	17	17	..	8	7	1	345	194	123	51	19	1	151	81	29	41	..
Gallarate	70	318	150	149	1	168	165	3	6	4	3	1	2	2	..	196	104	63	29	12	..	92	51	16	25	..
Lodi	164	804	393	373	20	411	389	22	19	11	10	1	8	6	2	859	452	251	157	44	..	407	204	119	84	..
Monza	216	1391	680	671	9	711	700	11	53	38	37	1	15	15	..	975	495	321	126	46	..	480	314	97	68	1
Modena	442	1888	938	879	59	950	877	73	94	54	51	3	40	35	5	1691	874	520	224	130	..	317	427	186	204	..
Mirandola	85	472	254	228	26	218	197	21	20	11	8	3	9	7	2	319	158	103	38	17	..	161	95	25	41	..
Pavullo nel Frignano	90	403	214	206	8	139	187	2	340	180	118	39	23	..	160	91	45	26	..
Napoli	3770	17366	9022	8151	871	8344	7474	870	1220	621	526	95	599	500	99	14724	7466	4439	2096	815	116	7258	4181	1527	1526	24
Casoria	86	493	258	257	1	235	234	1	287	148	99	32	17	..	139	94	27	18	..
Castellammare di Stabia	253	1255	656	641	15	599	583	16	74	37	35	2	37	35	2	938	479	303	133	42	1	459	287	108	89	..
Pozzuoli	125	747	400	397	3	347	344	3	22	12	11	1	10	9	1	457	254	152	76	24	2	203	121	48	34	..

Segue TAVOLA II — MOVIMENTO PER COMUNI CAPOLUOGHI DI PROVINCIA, DI CIRCONDARIO O DISTRETTO.

Anno 1894.

Anno 1894.

COMUNI CAPOLUOGHI DI PROVINCIA, DI CIRCONDARIO O DISTRETTO	MATRIMONI	NATI						NATI-MORTI						MORTI													
		Totale dei nati			Totale dei natimorti			Totale dei morti			Totale dei nati			Totale dei morti													
		MASCHI			FEMMINE			MASCHI			FEMMINE			MASCHI			FEMMINE										
		Totale	Legittimi	Illegittimi ed esposti	Totale	Legittime	Illegittime ed esposte	Totale	Legittimi	Illegittimi ed esposti	Totale	Legittime	Illegittime ed esposte	Totale	Celli	Coniugati	Vedovi	Stato civile ignoto	Totale	Nabili	Coniugate	Vedove	Stato civile ignoto				
Novara	248	1328	658	584	74	670	593	77	35	12	20	16	4	15	13	2	1363	700	402	206	89	3	663	344	160	159	..
Biella	112	515	251	218	33	267	242	25	12	6	6	6	..	6	6	..	368	189	93	65	31	..	179	95	42	42	..
Domodossola	24	106	49	41	8	57	51	6	4	2	2	2	2	..	84	50	29	10	11	..	34	17	6	11	..
Pallanza	34	121	66	62	4	55	50	5	12	5	5	7	4	3	107	69	39	21	9	..	38	15	12	11	..
Varallo	20	101	50	48	2	51	46	5	3	3	2	1	96	45	17	22	6	..	51	30	8	13	..
Vercelli	182	837	422	386	36	415	378	37	38	25	23	2	..	13	13	..	785	411	200	138	73	..	374	184	93	97	..
Padova	512	2499	1290	1074	216	1209	1009	200	90	53	41	12	..	37	30	7	2060	1058	671	256	129	2	1062	563	196	243	..
Campo San Piero	29	187	99	94	5	88	88	..	7	3	3	4	4	..	115	61	29	19	13	..	54	23	15	16	..
Cittadella	69	342	185	180	5	157	155	2	12	9	9	3	3	..	207	117	74	25	18	..	90	48	17	25	..
Conselve	43	179	90	85	5	89	85	4	6	2	2	1	1	3	92	53	32	14	7	..	39	18	10	11	..
Este	63	378	205	179	26	173	150	23	8	4	4	4	4	..	296	150	80	55	15	..	146	59	37	50	..
Monselice	90	387	200	193	7	187	175	12	17	13	12	1	..	4	4	..	304	151	103	31	17	..	153	98	28	32	..
Montagnana	66	352	179	173	6	173	163	10	32	19	18	1	..	13	12	1	287	145	93	41	11	..	142	95	24	23	..
Pieve di Sacco	57	361	199	189	10	162	151	11	12	8	4	4	..	4	4	..	336	178	116	33	27	2	158	73	39	41	..
Palermo	1752	9265	4728	4469	259	4537	4281	256	563	344	323	21	..	224	216	8	6656	3405	2019	897	293	196	3251	1376	599	654	122
Cefalù	129	474	250	238	12	224	215	9	312	172	101	50	20	1	140	86	25	28	1
Corleone	108	522	259	236	23	263	245	18	28	14	14	14	13	1	401	208	144	46	18	..	193	127	22	44	..
Termini Imerese	193	652	326	303	23	326	302	24	3	3	3	397	212	117	68	26	1	185	89	50	44	2
Parma	278	1345	667	510	157	678	530	148	76	43	34	9	..	33	28	5	1623	842	435	268	139	..	781	363	197	221	..
Borgo San Donnino	78	388	199	192	7	189	183	6	5	4	4	1	1	..	359	219	122	48	49	..	140	70	31	39	..
Borgotaro	80	431	229	224	5	202	200	2	6	2	2	4	3	1	257	140	90	27	23	..	117	64	30	23	..
Pavia	212	949	471	424	47	478	416	62	57	26	22	4	..	31	25	6	959	519	250	191	77	1	440	207	114	119	..
Bobbio	29	170	81	77	4	89	87	2	7	2	2	5	5	..	117	55	28	17	10	..	62	31	14	17	..
Mortara	65	255	130	127	3	125	122	3	7	5	5	2	2	..	175	79	43	22	14	..	96	44	25	27	..
Voghera	125	620	333	306	27	287	257	30	13	9	9	4	4	..	538	279	134	108	35	2	259	129	65	64	1
Perugia	412	1830	922	825	97	908	809	99	161	85	77	8	..	76	63	13	1357	680	394	190	96	..	677	380	163	134	..
Foligno	170	820	401	360	41	419	358	61	30	16	14	2	..	14	13	1	505	262	165	50	47	..	243	115	81	47	..
Orvieto	131	559	291	228	63	268	220	48	8	3	1	2	..	5	4	1	382	191	121	48	22	..	191	93	56	42	..
Rieti	114	574	281	255	26	293	268	25	27	15	15	12	10	2	347	183	108	51	24	..	164	88	36	40	..
Spoleto	179	733	399	297	102	334	260	74	21	12	10	2	..	9	4	5	495	271	162	62	45	2	224	135	53	36	..
Terni	205	945	506	442	64	439	386	53	75	50	38	12	..	23	22	3	521	279	148	91	40	..	242	114	67	61	..

Segue TAVOLA II — MOVIMENTO PER COMUNI CAPOLUOGHI DI PROVINCIA, DI CIRCONDARIO O DISTRETTO.

Anno 1894.

Anno 1894.

COMUNI CAPOLUOGHI DI PROVINCIA, DI CIRCONDARIO O DISTRETTO	MATRIMONI	NATI							NATI-MORTI							MORTI										
		Totale dei nati	MASCHI			FEMMINE			Totale dei nati-morti	MASCHI			FEMMINE			Totale dei morti	MASCHI					FEMMINE				
			Totale	Legittimi	Illegittimi ed esposti	Totale	Legittime	Illegittime ed esposte		Totale	Legittimi	Illegittimi ed esposti	Totale	Legittime	Illegittime ed esposte		Totale	Celli	Coniugati	Vedovi	Stato civile ignoto	Totale	Nubili	Coniugate	Vedove	Stato civile ignoto
Pesaro	157	745	409	343	66	336	268	68	15	9	6	3	6	5	1	546	296	170	91	35	..	250	128	46	76	..
Urbino	140	711	366	336	30	345	311	34	28	16	14	2	12	10	2	447	237	160	54	23	..	210	123	46	41	..
Piacenza	196	819	403	367	36	416	376	40	61	40	35	5	21	17	4	1187	618	300	210	106	2	569	256	163	148	2
Florenzuolad'Arda	50	231	115	105	10	116	112	4	19	10	10	..	9	9	..	176	88	50	26	12	..	88	48	18	22	..
Pisa	416	1699	881	790	91	818	734	84	72	32	28	4	40	37	3	1406	703	382	224	97	..	703	368	181	154	..
Volterra	111	419	218	199	19	201	181	20	27	16	14	2	11	9	2	323	181	99	48	33	1	142	72	36	34	..
Porto Maurizio	59	208	98	90	8	110	105	5	5	2	2	..	3	2	1	141	75	36	26	13	..	66	28	10	28	..
San Remo	113	432	219	204	15	213	194	19	29	14	12	2	15	12	3	361	176	99	54	22	1	185	101	45	39	..
Potenza	111	529	293	267	26	236	212	24	61	35	35	..	26	26	..	375	203	121	57	25	..	172	92	32	48	..
Lagonegro	29	195	118	116	2	77	75	2	5	1	1	..	4	4	..	190	96	69	22	5	..	94	62	17	15	..
Matera	130	679	351	338	13	328	318	10	60	35	33	2	25	25	..	513	267	202	49	16	..	251	178	34	39	..
Molfi	110	548	287	274	13	261	250	11	41	26	26	..	15	15	..	464	250	149	85	14	2	214	132	41	39	2
Ravenna	480	1792	904	717	187	888	713	175	49	21	17	4	28	21	7	1356	689	430	164	95	..	667	396	119	152	..
Faenza	225	914	485	460	25	429	405	24	18	8	8	..	10	8	2	746	385	213	114	58	..	361	191	80	90	..
Lugo	204	914	469	395	74	445	370	75	37	24	22	2	13	11	2	637	366	245	75	46	..	271	175	46	50	..
Reggio di Calabria	346	1454	726	654	62	728	658	70	176	91	88	3	85	81	4	1334	642	421	158	63	..	692	457	110	125	..
Gerace	105	414	223	202	21	191	173	18	21	15	14	1	6	6	..	267	131	71	45	15	..	136	82	24	30	..
Palmi	83	473	246	232	14	227	212	15	32	16	16	..	16	15	1	325	173	95	64	14	..	152	82	20	50	..
Reggio nell'Emilia	375	2104	1086	1026	60	1018	955	63	101	62	61	1	39	39	..	1684	894	538	233	122	1	790	456	173	161	..
Guastalla	75	373	172	167	5	201	195	6	9	7	7	..	2	2	..	204	100	58	23	19	..	104	63	20	21	..
Roma	2488	11598	6036	4792	1244	5562	4415	1147	734	393	311	82	341	271	70	8897	4748	2887	1325	494	42	4149	2301	939	889	20
Civitavecchia	86	392	211	184	27	181	170	11	45	21	15	6	24	22	2	283	182	99	56	26	1	101	39	34	28	..
Frosinone	74	399	219	145	74	180	119	61	10	6	4	2	4	1	3	223	115	70	31	14	..	108	61	23	24	..
Velletri	120	643	317	284	33	326	301	25	37	12	10	2	25	21	4	303	158	90	56	12	..	145	70	38	37	..
Viterbo	128	632	328	287	41	304	276	28	37	20	20	..	17	17	..	455	237	142	62	33	..	218	124	49	45	..

Segue TAVOLA II — MOVIMENTO PER COMUNI CAPOLUOGHI DI PROVINCIA, DI CIRCONDARIO O DISTRETTO.

Anno 1894.

Anno 1894.

COMUNI CAPOLUOGHI DI PROVINCIA, DI CIRCONDARIO O DISTRETTO	MATRIMONI	NATI						NATI-MORTI						MORTI												
		Totale dei nati	MASCHI			FEMMINE			Totale dei nati-morti	MASCHI			FEMMINE			Totale dei morti	MASCHI *					FEMMINE				
			Totale	Legittimi	Illegittimi ed esposti	Totale	Legittime	Illegittime ed esposte		Totale	Legittimi	Illegittimi ed esposti	Totale	Legittime	Illegittime ed esposte		Totale	Celibi	Coniugati	Vedovi	Stato civile ignoto	Totale	Nubili	Coniugate	Vedove	Stato civile ignoto
Rovigo	92	318	172	153	19	146	130	16	17	13	11	2	4	4	..	282	140	74	46	20	..	142	65	39	38	..
Adria	85	664	325	273	52	339	288	51	27	19	17	2	8	7	1	433	227	144	49	34	..	206	127	84	45	..
Ariano Polesine	35	288	148	112	36	140	99	41	10	6	4	2	4	4	..	205	102	73	20	9	..	103	71	13	19	..
Badia Polesine	45	250	125	115	10	125	117	8	5	3	2	1	2	1	1	167	82	45	25	12	..	85	37	20	28	..
Lendinara	54	264	132	129	3	132	128	4	27	8	7	1	19	19	..	152	89	44	26	19	..	93	52	18	23	..
Massa Superiore	48	154	76	67	9	78	76	2	3	2	2	..	1	1	..	85	36	22	9	5	..	49	24	16	9	..
Occhiobello	48	175	94	83	11	81	68	13	1	1	1	..	82	43	31	9	3	..	39	23	10	7	..
Polesella	20	117	51	49	2	66	62	4	3	1	1	..	2	2	..	66	30	16	8	6	..	36	20	7	9	..
Salerno	284	1688	817	643	174	871	655	216	87	40	36	4	47	42	5	1235	623	438	131	44	10	612	446	90	66	10
Campagna	102	339	177	171	6	162	159	3	34	23	23	..	11	11	..	293	140	78	51	11	..	153	78	39	36	..
Sala Consilina	48	245	128	118	10	117	110	7	22	13	12	1	9	8	1	125	59	34	17	8	..	66	29	15	22	..
Vallo della Lucania	49	221	125	118	7	96	90	6	3	2	2	..	1	..	1	144	66	38	19	9	..	78	49	11	18	..
Sassari	270	1196	629	581	48	567	530	37	65	37	31	6	28	24	4	931	485	328	110	38	11	446	286	79	78	3
Alghero	64	407	196	160	36	211	172	39	15	9	5	4	6	5	1	369	200	122	61	15	2	169	113	30	26	..
Nuoro	41	218	111	89	22	107	91	16	10	7	2	5	3	2	1	193	111	73	27	9	2	82	40	17	25	..
Ozieri	64	268	144	135	9	124	116	8	7	5	4	1	2	2	..	215	110	64	35	11	..	105	55	18	32	..
Tempio Pausania	105	238	123	121	2	105	102	3	5	5	5	153	86	56	21	9	..	67	36	14	17	..
Siena	164	655	330	281	49	325	284	41	56	31	30	1	25	25	..	894	452	182	187	96	7	442	176	139	123	4
Montepalciano	99	484	233	229	4	251	243	8	23	9	9	..	14	14	..	349	177	109	49	19	..	172	87	39	46	..
Siracusa	193	1055	526	494	32	529	497	32	37	21	20	1	16	13	3	656	346	214	98	32	2	310	187	58	64	1
Modica	263	1362	697	625	72	665	604	61	60	31	27	4	29	27	2	1020	497	331	126	40	..	523	344	84	95	..
Noto	102	670	343	280	63	327	273	54	27	24	22	2	5	2	1	523	253	162	72	18	1	270	178	36	55	1
Sondrio	48	203	105	101	4	98	93	5	7	5	5	..	2	2	..	192	87	57	21	9	..	105	63	25	17	..
Teramo	154	797	417	342	75	380	308	72	26	16	14	2	10	8	2	556	284	150	77	44	13	272	148	71	46	7
Penne	59	390	204	185	19	186	160	26	26	12	12	..	14	13	1	289	132	88	32	12	..	157	91	32	34	..
Torino	1978	7469	3804	3248	556	3665	3164	501	530	302	247	55	228	191	37	6921	3573	1892	1156	510	15	3348	1754	766	825	3
Aosta	47	193	104	81	23	89	61	28	14	10	8	2	4	3	1	241	121	62	34	25	..	120	60	27	53	..
Ivrea	77	242	125	116	9	117	114	3	1	1	1	..	242	131	81	36	14	..	111	68	19	24	..
Pinerolo	120	458	222	205	17	236	220	16	17	13	12	1	4	4	..	461	230	106	82	41	1	231	110	51	70	..
Susa	23	135	75	67	8	60	56	4	13	9	9	..	4	4	..	150	78	43	26	9	..	72	38	12	21	1

Segue TAVOLA II — MOVIMENTO PER COMUNI CAPOLUOGHI DI PROVINCIA, DI CIRCONDARIO O DISTRETTO.

Anno 1894.

Anno 1894.

COMUNI CAPOLUOGHI DI PROVINCIA, DI CIRCONDARIO O DISTRETTO	MATRIMONI	NATI							NATI-MORTI						MORTI											
		Totale dei nati	MASCHI			FEMMINE			Totale dei nati-morti	MASCHI			FEMMINE			Totale dei morti	MASCHI				FEMMINE					
			Totale	Legittimi	Illegittimi ed esposti	Totale	Legittime	Illegittime ed esposte		Totale	Legittimi	Illegittimi ed esposti	Totale	Legittime	Illegittime ed esposte		Totale	Celli	Contugati	Vedovi	Stato civile ignoto	Totale	Nubili	Contugate	Vedove	Stato civile ignoto
Trapani	377	1616	847	828	19	769	748	21	63	33	33	..	30	26	4	1031	498	310	124	53	11	533	339	110	82	2
Alcamo	239	1203	611	591	20	592	567	25	43	27	27	..	16	16	..	924	473	349	95	29	..	451	323	57	71	..
Mazzara del Vallo	138	601	327	316	11	274	266	8	38	24	20	4	14	13	1	434	223	141	73	7	3	211	143	32	35	1
Treviso	202	972	505	460	45	467	419	48	31	17	14	3	14	14	..	704	369	260	104	58	7	335	155	87	91	3
Asolo	51	206	96	86	10	110	100	10	6	6	6	..	129	70	37	16	17	..	59	31	17	11	..
Castelfranco Veneto	77	453	234	227	7	219	209	10	19	12	10	2	7	7	..	294	169	97	44	27	1	125	69	29	27	..
Conegliano	68	269	135	132	3	154	131	3	15	4	4	..	11	10	1	174	92	57	25	10	..	82	41	16	25	..
Montebelluna	60	389	198	183	15	191	173	18	14	6	4	2	8	8	..	199	103	63	22	18	..	96	54	19	23	..
Oderzo	44	268	138	135	3	130	126	4	5	2	1	1	3	3	..	113	55	31	13	11	..	58	29	20	9	..
Valdobbiadene	36	177	93	91	2	84	79	5	6	4	4	..	2	2	..	141	53	27	18	8	..	88	38	30	20	..
Vittorio	129	647	329	321	8	318	309	9	33	17	15	2	16	16	..	337	175	86	67	22	..	162	86	43	33	..
Udine	216	990	505	415	90	485	408	77	35	19	11	8	16	14	2	913	471	301	114	56	..	442	252	92	98	..
Ampezzo	13	79	34	32	2	45	42	3	4	2	2	2	..	67	29	18	11	38	23	8	7	..
Cividale del Friuli	50	259	112	103	9	147	136	11	12	4	3	1	8	7	1	223	118	60	36	19	3	105	45	41	19	..
Codroipo	32	186	102	100	2	84	84	..	5	3	3	..	2	2	..	114	63	40	15	8	..	51	30	4	17	..
Gemona	60	303	153	147	6	150	142	8	3	2	2	..	1	..	1	185	96	67	15	14	..	89	55	14	20	..
Latisana	31	176	84	79	5	92	88	4	4	2	2	..	2	1	1	105	50	31	12	7	..	55	38	6	11	..
Maniago	37	175	90	87	3	85	84	1	1	1	1	92	44	23	15	6	..	48	25	12	11	..
Moggio Udinese	27	102	51	48	3	51	48	3	7	5	5	..	2	2	..	80	34	18	13	3	..	46	32	3	11	..
Palmanova	30	108	50	43	7	58	51	7	4	3	3	..	1	1	..	116	47	29	9	9	..	69	36	12	21	..
Pordenone	84	447	224	213	11	223	215	8	11	5	4	1	6	6	..	271	144	89	38	17	..	127	78	22	27	..
Sacile	37	204	105	103	2	99	98	1	4	1	1	..	3	3	..	83	37	21	12	4	..	46	27	10	9	..
San Daniele del Friuli	47	194	107	103	4	87	85	2	6	3	2	1	3	3	..	127	76	39	25	12	..	51	30	10	11	..
San Pietro al Natisone	17	107	50	50	..	57	55	2	1	1	1	..	76	38	21	8	9	..	38	20	13	5	..
San Vito al Tagliamento	71	321	156	154	2	165	153	12	23	14	13	1	9	9	..	175	90	46	24	20	..	85	42	25	18	..
Spilimbergo	40	222	119	114	5	103	100	3	10	6	6	..	4	3	1	91	48	24	18	6	..	43	20	11	12	..
Tarcento	27	134	76	72	4	58	51	7	5	1	1	..	4	2	2	63	33	22	7	4	..	30	13	4	13	..
Tolmezzo	28	147	79	76	3	68	63	5	13	6	6	..	7	7	..	95	46	26	13	7	..	49	25	15	9	..
Venezia	890	4059	2121	1847	274	1938	1678	260	240	131	98	33	109	87	22	3733	1911	1099	556	244	12	1822	1015	361	443	3
Chioggia	186	1123	561	510	7	562	508	54	40	27	24	3	13	13	..	752	374	236	78	60	..	378	209	69	100	..
Dolo	50	237	127	120	7	110	99	11	11	8	8	..	3	2	1	208	107	53	27	24	3	101	46	25	30	..
Mestre	74	402	210	196	14	192	178	14	19	13	15	..	4	3	1	218	110	62	28	19	1	108	69	16	23	..
Mirano	74	323	178	177	1	145	145	..	5	3	3	..	2	2	..	160	80	56	23	7	..	80	46	16	18	..
Portogruaro	70	364	173	166	7	191	183	8	8	4	4	..	4	4	..	221	121	66	40	15	..	100	53	17	30	..
S. Donà di Piave	86	436	222	200	22	214	185	29	13	7	7	..	6	6	..	183	96	64	20	12	..	87	58	13	16	..

Segue TAVOLA II — MOVIMENTO PER COMUNI CAPOLUOGHI DI PROVINCIA, DI CIRCONDARIO O DISTRETTO.

№ Anno 1894.

Anno 1894.

COMUNI CAPOLUOGHI DI PROVINCIA, DI CIRCONDARIO O DISTRETTO	MATRIMONI	NATI						NATI-MORTI						MORTI												
		Totale dei nati	MASCHI			FEMMINE			Totale dei natimorti	MASCHI			FEMMINE			Totale dei morti	MASCHI					FEMMINE				
			Totale	Legittimi	Illegittimi ed esposti	Totale	Legittime	Illegittime ed esposte		Totale	Legittimi	Illegittimi ed esposti	Totale	Legittime	Illegittime ed esposte		Totale	Celli	Coniugati	Vedovi	Stato civile ignoto	Totale	Nubili	Coniugate	Vedove	Stato civile ignoto
Verona	369	2037	1077	905	172	960	328	132	200	120	91	29	80	54	26	1883	998	580	270	148	..	885	464	206	215	..
Bardolino	19	85	50	50	..	35	35	..	2	1	1	..	1	1	..	50	36	18	11	7	..	14	9	2	8	..
Caprino Veronese	45	185	100	98	2	85	82	3	8	5	3	2	3	2	1	102	56	23	24	9	..	46	19	12	15	..
Cologna Veneta	60	298	166	162	4	132	128	4	16	9	9	..	7	7	..	207	117	69	35	13	..	90	53	14	23	..
Isola della Scala	43	224	119	118	1	105	105	..	2	1	1	..	1	1	..	156	80	39	32	9	..	76	33	22	21	..
Legnago	96	421	197	186	11	224	219	5	17	11	11	..	6	6	..	322	158	87	49	22	..	164	82	47	35	..
S. Bonifacio	51	231	109	108	1	122	122	..	12	7	7	..	5	4	1	196	105	80	12	13	..	91	56	14	21	..
Sanguinetto	17	95	50	47	3	45	43	2	5	2	2	..	3	3	..	65	35	22	11	2	..	30	15	7	8	..
S. Pietro in Cariano	18	71	40	40	..	31	31	..	1	1	1	..	42	28	21	4	3	..	14	4	7	3	..
Tregnago	26	120	71	69	2	49	46	3	6	3	3	..	3	2	1	103	50	29	14	7	..	53	27	16	10	..
Villafraanca di Verona	74	287	173	172	1	114	112	2	11	8	7	1	3	3	..	190	92	59	23	10	..	98	64	14	20	..
Vicenza	271	1253	623	544	79	630	560	70	50	33	28	5	17	14	3	1225	612	369	153	90	..	613	346	120	147	..
Arzignano	55	333	174	172	2	159	156	3	16	7	7	..	9	9	..	196	102	67	20	15	..	94	52	20	22	..
Asiago	43	186	108	105	3	78	75	3	5	2	2	..	3	2	1	97	41	23	8	10	..	56	27	18	11	..
Barbarano	19	71	29	28	1	42	39	3	7	4	4	..	3	3	..	37	25	16	6	3	..	12	4	5	3	..
Bassano	92	495	239	222	17	256	245	11	25	15	13	2	10	10	..	383	185	105	50	30	..	198	106	39	53	..
Lonigo	63	381	183	177	6	198	191	7	8	4	4	..	4	4	..	270	153	97	40	16	..	117	71	23	23	..
Marostica	38	159	89	87	2	70	68	2	7	4	4	..	3	3	..	140	79	41	17	18	3	61	33	14	12	2
Schio	99	419	215	205	10	204	195	9	18	10	10	..	8	7	1	270	142	82	32	28	..	128	71	30	27	..
Thiene	37	276	135	134	1	141	136	5	9	4	4	..	5	5	..	163	95	50	27	18	..	68	31	19	18	..
Valdagno	77	357	183	173	10	174	158	16	5	3	3	..	2	2	..	223	111	66	30	15	..	112	70	21	21	..

RIASSUNTO GENERALE.

Comuni Capoluoghi di Provincia	34366	157065	80344	70611	9933	76521	66858	9663	8874	4921	4171	750	3953	3344	609	131030	67411	39606	18949	8166	690	63619	35570	13804	13916	329
Comuni Capoluoghi di Circondario o Distretto	19904	97516	49984	46137	3847	47532	43661	3871	4461	2517	2294	223	1944	1750	194	70015	36160	22385	9373	4326	76	33855	19796	7030	7011	18
COMPLESSO	54270	254581	130528	116748	13780	124053	110519	13534	13335	7438	6465	973	5897	5094	803	201045	103571	61991	28322	12492	766	97474	55366	20834	20927	347

TAVOLA III. — MOVIMENTO DELLO STATO CIVILE

Anno 1894.

PROVINCIE e COMPARTIMENTI	GENNAIO					FEBBRAIO					MARZO							
	MATRIMONI	NATI		NATI-MORTI		MATRIMONI	NATI		NATI-MORTI		MATRIMONI	NATI		NATI-MORTI				
		Legittimi	Illegittimi ed esposti	Legittimi	Illegittimi ed esposti		MORTI	Legittimi	Illegittimi ed esposti	Legittimi		Illegittimi ed esposti	MORTI	Legittimi	Illegittimi ed esposti	Legittimi	Illegittimi ed esposti	MORTI
Alessandria	1185	2054	40	112	5	2080	570	2102	25	90	3	1839	328	2793	40	92	..	1761
Cuneo	502	1815	49	95	3	2499	448	1616	39	60	3	1662	392	1912	48	88	2	1596
Novara	1373	1966	72	88	3	2518	645	1498	53	52	3	1713	246	1634	55	51	3	1445
Torino	822	2646	162	130	13	3710	594	2262	117	117	13	2872	647	2476	177	116	12	2733
Piemonte	3882	8481	323	425	24	10807	2257	7478	234	319	22	8086	1613	8815	320	347	17	7535
Genova	370	2374	143	143	18	3432	514	2044	107	102	17	1938	248	2317	147	96	15	1763
Porto Maurizio	63	341	21	11	1	594	80	246	25	16	2	304	67	315	28	12	1	310
Liguria	433	2715	164	154	19	4026	594	2290	132	118	19	2242	315	2632	175	108	16	2103
Bergamo	565	1330	24	74	..	1643	474	1148	15	37	..	992	141	1345	24	51	2	1055
Brescia	428	1392	45	92	8	1710	431	1207	47	69	6	1156	192	1501	43	79	5	1123
Como	1232	1446	27	66	2	2082	510	1231	19	33	3	1234	151	1365	15	51	3	1077
Cremona	501	912	16	46	..	1029	394	760	15	31	1	744	113	867	22	33	1	572
Mantova	219	768	78	53	2	960	200	753	42	42	6	705	124	1008	91	47	14	602
Milano	2147	4316	123	139	5	4907	1070	3490	103	97	6	3031	469	3695	151	111	6	2790
Pavia	757	1444	34	48	2	1443	508	1263	22	48	2	1152	89	1433	31	48	3	934
Sondrio	72	323	13	23	2	473	65	265	12	18	1	321	43	261	10	13	..	304
Lombardia	5921	11931	360	541	21	14247	3652	10117	275	375	25	9335	1322	11475	387	433	34	8457
Belluno	191	568	23	17	1	649	305	430	21	11	..	411	201	440	12	20	..	449
Padova	201	1154	87	56	4	1392	354	1058	93	50	1	1053	251	1375	105	42	4	909
Rovigo	102	584	71	31	7	697	138	606	109	27	8	630	140	728	108	29	7	501
Treviso	219	1278	57	39	2	1229	480	1117	39	38	..	715	246	1368	45	42	2	714
Udine	498	1392	94	35	4	1729	749	1134	66	29	8	1078	553	1291	84	26	3	1047
Venezia	214	1043	119	47	11	1248	283	992	98	33	6	951	212	1214	101	44	11	825
Verona	251	1112	48	82	10	1160	381	943	47	56	4	830	218	1247	45	42	4	805
Vicenza	313	1207	59	56	1	1449	483	1022	44	43	3	919	276	1240	54	65	2	851
Veneto	1989	8338	558	365	40	9553	3173	7302	512	287	30	6587	2097	8903	554	310	33	6101
Bologna	212	1241	197	56	10	1264	305	1215	181	45	9	1264	263	1401	191	58	12	1036
Ferrara	39	619	264	25	11	735	134	567	246	25	11	815	122	599	265	18	12	620
Forlì	148	719	371	32	12	830	198	643	357	27	10	969	188	789	435	26	23	690
Modena	127	989	67	59	6	1110	198	941	75	38	2	1031	197	1125	87	51	1	765
Parma	153	721	58	41	5	1049	190	758	72	37	2	822	192	1024	64	48	3	788
Piacenza	194	522	20	31	..	705	150	657	16	34	1	669	109	904	17	41	4	629
Ravenna	117	626	108	18	1	547	127	499	112	13	8	613	138	567	119	16	..	425
Reggio Emilia	133	910	60	51	1	1099	192	796	40	42	8	893	168	1026	57	49	3	671
Emilia	1173	6347	1145	313	46	7339	1494	6076	1099	261	51	7076	1377	7435	1235	307	58	5624
Arezzo	163	894	75	36	3	713	189	802	60	30	2	786	112	929	75	32	4	629
Firenze	441	2345	157	120	9	2860	616	2267	188	108	12	1909	376	2693	197	90	15	1805
Grosseto	70	403	60	34	3	344	121	382	42	16	2	361	75	371	45	10	2	253
Livorno	67	288	22	9	..	403	85	263	26	13	..	271	51	252	20	15	..	241
Lucca	146	866	55	64	1	951	227	756	56	34	16	576	130	826	49	38	7	507
Massa e Carrara	73	618	103	24	7	742	110	531	98	25	5	488	122	575	111	25	10	389
Pisa	157	909	75	32	6	971	254	806	73	40	2	630	120	851	74	25	7	598
Siena	124	618	42	32	3	595	185	626	36	40	2	593	130	733	40	29	4	505
Toscana	1241	6941	589	351	32	7579	1787	6433	579	306	41	5614	1116	7230	611	264	49	5027

PER MESI, PER PROVINCE E PER COMPARTIMENTI.

Anno 1894.

MATRIMONI	APRILE					MAGGIO					GIUGNO					PROVINCIE E COMPARTIMENTI		
	NATI		NATI-MORTI		MORTI	NATI		NATI-MORTI		MORTI	NATI		NATI-MORTI		MORTI			
	Legittimi	Illegittimi ed esposti	Legittimi	Illegittimi ed esposti		Legittimi	Illegittimi ed esposti	Legittimi	Illegittimi ed esposti		Legittimi	Illegittimi ed esposti	Legittimi	Illegittimi ed esposti				
905	2850	40	96	1	1456	303	2462	36	97	4	1376	248	1883	33	68	3	1318	Alessandria.
651	1968	42	78	3	1235	393	1931	46	80	3	1144	272	1600	48	80	..	1083	Cuneo.
634	1656	52	56	3	1214	351	1771	64	52	3	1097	237	1582	58	58	2	1170	Novara.
982	2384	149	109	11	2262	656	2460	165	102	14	2066	540	2317	138	88	10	2038	Torino.
3122	8658	283	339	18	6217	1703	8624	311	331	24	5683	1297	7382	277	294	15	5609	Piemonte.
797	2141	124	97	21	1551	283	2108	131	92	10	1390	466	2083	118	101	8	1341	Genova.
119	277	22	13	3	306	88	253	14	18	2	208	91	278	23	8	1	238	Porto Maurizio.
916	2418	146	110	24	1857	371	2361	145	110	12	1598	557	2361	141	109	9	1579	Liguria.
317	1250	14	64	3	924	150	1536	17	33	2	874	103	1379	14	48	..	931	Bergamo.
328	1459	46	61	4	1010	168	1523	54	72	3	925	132	1528	53	75	5	916	Brescia.
404	1316	27	59	4	967	191	1333	22	48	2	922	144	1351	25	50	1	886	Como.
167	799	14	33	1	625	86	965	18	39	..	542	61	970	16	38	1	530	Cremona.
220	931	79	46	4	497	137	904	63	49	7	528	98	722	77	37	3	498	Mantova.
899	3693	123	100	8	2546	478	3741	128	108	6	2389	382	3673	96	122	7	2418	Milano.
407	1877	31	34	1	750	189	1399	26	55	1	715	118	1266	28	43	1	765	Pavia.
96	243	15	12	..	195	60	260	16	9	2	219	62	296	7	12	1	199	Sondrio.
2838	11068	355	409	25	7514	1459	11664	344	413	23	7114	1100	11185	316	425	19	7143	Lombardia.
168	436	15	17	..	332	93	503	18	14	..	262	54	496	24	11	..	299	Belluno.
301	1348	99	57	2	788	250	1473	120	53	4	669	154	1163	109	37	3	703	Padova.
160	710	93	24	3	418	129	770	102	22	4	334	110	591	78	23	3	383	Rovigo.
334	1444	43	31	1	538	195	1411	41	59	6	485	112	1181	32	42	3	472	Treviso.
479	1175	63	43	5	847	182	1325	64	48	4	808	128	1545	72	43	4	764	Udine.
273	1058	103	36	11	748	189	1157	128	39	6	657	160	1021	118	53	8	673	Venezia.
328	1119	42	53	4	833	135	1179	44	48	3	783	150	1043	38	40	8	771	Verona.
850	1223	48	34	1	737	204	1333	52	56	1	618	131	1213	52	57	4	688	Vicenza.
393	8513	506	295	27	5241	1377	9151	569	339	28	4616	999	8253	523	306	33	4753	Veneto.
416	1437	208	56	8	924	386	1340	174	51	11	875	350	1093	164	46	13	816	Bologna.
203	577	243	25	8	533	181	641	263	22	11	435	168	512	181	17	8	484	Ferrara.
238	774	430	24	14	586	190	654	315	27	8	429	201	525	237	13	10	399	Forli.
248	1072	86	36	7	594	223	1083	92	34	2	542	180	808	71	28	7	529	Modena.
191	973	65	40	..	646	182	884	65	53	3	523	162	724	50	40	5	562	Parma.
192	816	17	33	3	540	122	803	18	34	2	442	90	611	24	25	2	402	Piacenza.
251	518	101	21	5	365	99	484	106	12	5	312	129	420	85	9	3	329	Ravenna.
227	949	56	44	4	542	163	901	66	44	..	493	133	743	40	40	3	437	Reggio Emilia.
1961	7116	1206	279	49	4680	1546	6790	1099	277	42	4051	1413	5436	852	218	51	3958	Emilia.
236	890	76	45	2	524	139	851	70	36	4	435	209	692	63	33	2	444	Arezzo.
857	2522	196	107	7	1718	475	2477	175	101	24	1397	563	2324	162	97	8	1434	Firenze.
127	375	49	15	2	216	85	364	41	19	3	166	88	287	43	15	1	182	Grosseto.
124	243	15	5	2	240	58	238	16	7	1	167	73	217	23	6	1	140	Livorno.
221	781	53	45	7	441	197	776	41	33	3	414	177	780	38	32	2	457	Lucca.
151	586	108	22	6	371	123	534	120	21	3	325	104	512	97	22	8	271	Massa e Carrara.
333	793	66	30	5	550	147	768	69	29	2	464	171	690	75	31	1	430	Pisa.
212	751	37	34	5	456	140	692	42	36	1	327	172	553	32	26	1	287	Siena.
2261	6941	600	303	36	4516	1364	6700	574	282	41	3695	1557	6055	533	262	24	3695	Toscana.

Segue TAVOLA III. — MOVIMENTO DELLO STATO CIVILE

Anno 1894.

PROVINCIE E COMPARTIMENTI	LUGLIO						AGOSTO						SETTEMBRE						OTTOBRE			
	MATRIMONI	NATI		NATI-MORTI		MORTI	MATRIMONI	NATI		NATI-MORTI		MORTI	MATRIMONI	NATI		NATI-MORTI		MORTI	MATRIMONI	NATI		NATI-MORTI
		Legittimi	Illegittimi ed esposti	Legittimi	Illeg. ed esp.			Legittimi	Illegittimi ed esposti	Legittimi	Illeg. ed esp.			Legittimi	Illegittimi ed esposti	Legittimi	Illeg. ed esp.			Legittimi	Illegittimi ed esposti	
Alessandria	240	2290	35	82	1	1337	268	2278	40	68	..	1354	258	2107	39	69	5	1099	403	2103	28	60
Cuneo	243	1703	43	85	4	1203	229	1643	49	64	1	1119	330	1442	35	58	2	959	386	1466	35	75
Novara	177	1943	58	52	2	1323	256	2010	56	68	2	1227	249	2089	52	52	3	1049	302	2121	41	63
Torino	383	2434	158	97	11	2161	441	2432	160	111	10	1835	609	2411	137	89	11	1532	582	2311	127	85
Piemonte	1043	8370	294	316	18	6029	1194	8363	305	311	13	5535	1446	8049	263	268	21	4639	1623	8001	231	292
Genova	362	2211	142	103	13	1497	372	2102	117	94	11	1452	477	2027	101	89	15	1178	521	1985	112	96
Porto Maurizio	65	364	21	11	..	292	66	281	13	5	2	256	59	293	16	6	3	183	94	287	15	7
Liguria	427	2575	163	114	13	1789	438	2383	130	99	13	1708	536	2320	117	95	18	1361	615	2272	127	103
Bergamo	120	1492	10	59	1	1059	123	1480	19	47	1	969	189	1421	16	34	1	687	176	1329	19	43
Brescia	159	1594	70	81	3	1149	191	1466	41	64	3	987	234	1374	43	58	3	737	285	1321	48	63
Como	146	1528	24	62	4	1038	112	1672	14	53	1	1165	185	1778	18	54	4	920	250	1767	23	59
Cremona	55	957	25	45	1	612	44	1040	18	31	3	543	113	954	22	27	1	535	169	931	14	33
Mantova	108	848	100	39	5	541	119	853	78	35	8	483	146	759	65	25	3	427	219	740	58	38
Milano	336	4070	120	112	4	2993	276	4003	129	125	3	2906	524	4115	111	121	5	2562	376	3972	110	129
Pavia	92	1516	28	42	1	820	126	1390	23	49	..	840	162	1268	16	43	1	706	244	1165	18	53
Sondrio	48	277	20	14	1	268	27	293	9	9	1	223	48	260	11	6	..	182	50	241	11	8
Lombardia	1064	12282	397	454	20	8450	1018	12197	331	413	20	8116	1601	11929	302	368	18	6756	2269	11466	301	426
Belluno	62	557	26	23	..	281	44	670	26	14	4	329	71	716	32	11	..	256	74	675	33	22
Padova	164	1319	87	46	6	768	132	1292	96	35	5	762	151	1263	100	36	3	644	166	1110	85	36
Rovigo	110	721	101	19	5	405	96	710	114	31	7	386	122	707	123	19	4	388	133	472	101	18
Treviso	133	1189	36	47	3	546	97	1180	31	45	2	596	105	1179	40	28	4	330	102	1076	32	21
Udine	148	1688	106	61	8	860	123	1884	81	60	2	875	160	2001	94	40	7	749	153	1957	124	71
Venezia	139	1150	91	40	3	790	112	1033	104	33	7	698	187	1042	97	31	7	600	212	907	79	47
Verona	116	1137	47	42	10	830	103	1131	27	33	1	729	122	1193	36	37	7	561	190	992	45	40
Vicenza	144	1241	54	54	..	708	101	1317	60	49	4	746	133	1274	45	50	2	591	139	1251	60	56
Veneto	1016	9005	548	332	35	5188	808	9217	539	300	32	5031	1051	9375	567	252	34	4177	1169	8440	559	314
Bologna	284	1202	197	55	10	866	222	1204	172	55	7	864	259	1266	169	49	8	790	315	1198	162	42
Ferrara	139	637	247	18	12	489	81	699	276	11	9	533	120	752	328	16	4	457	141	592	258	27
Forlì	178	554	244	14	12	505	177	516	225	16	8	504	201	472	260	17	20	418	205	515	228	31
Modena	136	811	56	32	4	452	159	797	65	30	2	554	193	759	61	21	2	520	213	677	63	27
Parma	106	775	45	31	3	541	147	750	48	23	1	569	166	736	67	28	3	510	206	678	52	35
Piacenza	69	632	25	29	3	408	67	625	24	33	3	421	81	629	16	31	1	441	105	542	17	27
Ravenna	89	438	77	21	3	408	95	464	85	19	4	356	104	456	106	23	5	339	138	503	84	13
Reggio nell'Emilia	124	737	43	31	5	404	127	801	45	29	2	456	142	836	43	29	1	419	141	701	60	26
Emilia	1125	5786	931	231	52	4073	1075	5856	940	216	36	4257	1266	5906	1050	214	44	3924	1464	5406	924	228
Arezzo	118	705	49	26	4	454	124	610	50	35	3	554	138	603	53	22	3	483	176	664	46	41
Firenze	445	2364	178	82	11	1635	455	2213	161	32	8	1681	511	2182	155	88	9	1431	536	2143	158	102
Grosseto	45	307	40	21	..	183	47	281	41	11	5	238	69	358	42	16	2	251	104	315	37	19
Livorno	77	234	35	3	1	170	58	251	15	9	1	172	89	217	23	8	..	167	99	204	22	7
Lucca	166	776	55	35	2	513	138	760	50	40	3	479	207	793	41	36	..	466	257	771	33	38
Massa e Carrara	122	558	99	29	5	337	110	507	120	21	6	390	164	517	108	28	4	281	147	425	77	21
Pisa	158	798	56	29	2	494	132	734	44	23	4	457	238	683	64	34	..	379	252	638	45	37
Siena	98	541	27	26	2	378	105	480	29	24	3	567	128	427	41	23	2	317	140	487	19	28
Toscana	1229	6283	539	251	27	4164	1169	5856	510	245	33	4338	1544	5785	527	255	20	3775	1711	5697	437	293

PER MESI, PER PROVINCE E PER COMPARTIMENTI.

Anno 1894.

Illeg. ed esp.	NOVEMBRE										DICEMBRE										ANNO										PROVINCIE E COMPARTIMENTI
	MORTI	MATRIMONI	NATI			NATI-MORTI		MORTI	MATRIMONI	NATI			NATI-MORTI		MORTI	MATRIMONI	NATI			NATI-MORTI		MORTI									
			Legittimi	Illegittimi ed esposti	Legittimi	Illeg. ed esp.	Legittimi			Illegittimi ed esposti	Legittimi	Illegittimi ed esposti	Legittimi	Illegittimi ed esposti			Legittimi	Illegittimi ed esposti													
2	1113	920	1768	31	66	3	1120	309	1952	26	79	8	1518	5937	26442	413	988	35	17371	Alessandria.											
4	1001	372	1444	36	82	2	926	362	1714	43	95	4	1360	4530	20254	513	940	31	15742	Cuneo.											
8	1041	442	1919	53	73	8	1003	310	1865	60	68	3	1287	5222	22054	674	733	43	16087	Novara.											
8	1591	632	2282	154	103	4	1591	672	2525	143	113	17	2063	7510	28940	1787	1260	134	26454	Torino.											
22	4746	2366	7413	274	324	17	4640	1653	8056	272	355	32	6128	23199	97690	3387	3921	243	75654	Piemonte.											
9	1172	740	1968	123	80	10	1125	377	2175	125	122	13	1657	5527	25535	1490	1215	160	19496	Genova.											
1	195	90	307	18	16	3	196	114	277	20	16	1	240	996	3519	236	139	20	3352	Porto Maurizio											
10	1367	830	2275	141	96	13	1321	491	2452	145	138	14	1897	6523	29054	1726	1354	180	22848	Liguria.											
6	724	358	1353	15	51	2	670	246	1452	18	53	4	950	2962	16515	205	594	16	11478	Bergamo.											
6	738	503	1234	46	70	8	668	546	1422	42	73	5	945	3597	17021	578	857	59	12064	Brescia.											
3	903	253	1610	19	65	3	844	364	1620	21	65	5	1110	3942	18017	254	665	35	13148	Como.											
5	528	423	801	17	33	..	505	255	790	15	33	2	666	2381	10746	212	422	16	7431	Cremona.											
6	400	382	588	65	38	2	428	214	660	84	34	4	534	2186	9534	880	483	64	6603	Mantova.											
3	2438	841	3774	113	150	5	2219	726	4301	150	126	2	3222	9024	46846	1463	1440	60	34421	Milano.											
..	686	547	1121	22	39	4	627	287	1344	22	46	..	875	3526	15986	301	548	16	10313	Pavia.											
..	176	59	277	13	9	..	184	66	343	9	17	..	261	696	3339	146	150	8	3005	Sondrio.											
23	6593	3366	10758	310	455	24	6145	2704	11932	361	447	22	8563	28314	138004	4039	5159	274	98463	Lombardia.											
2	234	90	650	25	23	..	283	115	558	30	19	3	389	1468	6699	285	202	10	4174	Belluno.											
5	604	401	905	76	43	3	653	618	1069	96	45	6	770	3143	14529	1153	588	46	9715	Padova.											
2	374	165	451	84	15	5	469	204	474	88	28	6	475	1609	7527	1172	286	61	5458	Rovigo.											
2	405	327	1187	34	45	3	468	587	1253	43	46	1	698	2937	14863	473	486	29	7166	Treviso.											
6	781	298	1777	118	65	8	802	493	1736	104	54	6	989	3964	18905	1070	575	65	11329	Udine.											
6	590	308	785	101	40	4	610	406	1010	111	45	9	798	2695	12412	1245	488	89	9128	Venezia.											
7	566	388	902	42	49	3	672	577	1057	35	54	10	745	2959	13055	496	576	71	9285	Verona.											
8	690	396	1236	53	47	2	628	408	1402	46	49	3	972	3078	14959	627	616	31	9597	Vicenza.											
38	4244	2373	7893	533	327	28	4585	3408	8559	533	340	44	5836	21853	102949	6521	3767	402	65912	Veneto.											
9	859	380	1102	156	35	8	813	389	1213	184	57	10	988	3781	14912	2155	605	115	11354	Bologna.											
13	547	157	444	212	16	11	515	239	516	246	22	12	527	1774	7155	3029	242	122	6690	Ferrara.											
8	432	187	522	224	25	14	488	205	614	311	25	19	644	2311	7297	3637	277	158	6874	Forlì.											
3	548	241	648	63	23	6	562	249	782	52	38	6	745	2364	10492	838	422	48	7950	Modena.											
2	483	310	598	45	26	..	457	275	693	48	28	3	567	2280	9314	679	430	30	7517	Parma.											
2	432	278	403	15	21	..	408	240	458	14	34	1	446	1697	7602	223	373	22	5943	Piacenza.											
5	312	210	455	76	18	..	295	159	469	99	33	4	423	1656	5899	1158	216	43	4724	Ravenna.											
1	495	183	639	44	38	6	434	253	761	50	49	2	612	1986	9800	604	472	36	6355	Reggio nell'Emilia.											
43	4108	1946	4811	835	207	43	3972	2009	5506	1004	286	57	4945	17849	72471	12323	3937	574	58007	Emilia.											
4	459	186	670	41	43	1	431	148	696	48	42	3	552	1938	9011	706	421	35	6464	Arezzo.											
14	1444	713	2077	154	106	5	1388	522	2362	149	114	6	1825	6510	27969	2030	1197	128	20677	Firenze.											
3	230	110	292	39	18	2	243	96	345	40	20	4	260	1037	4080	519	214	29	2927	Grosseto.											
1	194	99	230	20	11	2	182	63	311	24	7	..	257	943	2948	261	100	9	2604	Livorno.											
8	457	287	734	44	39	4	465	190	826	50	47	1	584	2343	9445	565	481	49	6310	Lucca.											
4	297	173	470	62	21	1	260	148	540	110	26	..	377	1547	6373	1213	285	59	4528	Massa e Carrara											
3	427	293	764	64	43	6	444	195	828	61	57	6	533	2450	9302	766	410	44	6377	Pisa.											
1	330	158	433	29	27	..	332	99	512	33	38	2	459	1691	6853	407	363	26	4946	Sienna.											
33	3838	2019	5670	453	308	21	3745	1461	6410	515	351	22	4847	18459	75981	6467	3471	379	54833	Toscana.											

Segue TAVOLA III. — MOVIMENTO DELLO STATO CIVILE

Anno 1894.

PROVINCIE E COMPARTIMENTI	GENNAIO					FEBBRAIO					MARZO							
	MATRIMONI	NATI		NATI-MORTI		MORTI	MATRIMONI	NATI		NATI-MORTI		MORTI	MATRIMONI	NATI		NATI-MORTI		MORTI
		Legittimi	Illegittimi ed esposti	Legittimi	Illegittimi ed esposti			Legittimi	Illegittimi ed esposti	Legittimi	Illegittimi ed esposti			Legittimi	Illegittimi ed esposti			
Ancona	191	1078	96	51	..	796	183	1063	80	44	6	870	122	1050	108	50	5	631
Ascoli Piceno	130	816	124	32	6	600	152	718	87	29	4	654	92	759	97	29	4	595
Macerata	169	855	58	42	5	630	157	880	68	40	8	717	115	1038	80	45	4	723
Pesaro e Urbino	139	778	143	36	7	773	149	731	146	36	7	814	138	945	202	39	8	649
Marche	629	3527	421	161	18	2799	641	3392	381	149	25	3055	467	3822	487	163	21	2598
Perugia - Umbria	447	1831	375	95	24	1462	411	1802	339	85	18	1517	297	2031	391	93	18	1552
Roma - Lazio	528	2788	833	158	27	2663	639	2347	692	129	36	2499	417	2601	807	123	38	2378
Aquila degli Abruzzi	196	1264	60	50	2	937	210	1181	64	43	2	923	176	1612	68	49	4	987
Campobasso	297	1294	46	47	6	863	361	1223	40	47	2	918	301	1478	51	59	1	938
Chieti	225	1273	41	61	2	1102	279	1237	31	51	1	1043	257	1299	41	51	..	844
Teramo	165	1034	54	34	..	785	147	980	43	41	2	684	108	1024	52	50	..	647
Abruzzi e Molise	883	4865	201	192	10	3687	997	4621	178	182	7	3568	842	5413	212	209	5	3416
Avellino	302	1539	43	72	2	1063	300	1177	44	46	2	1096	273	1287	40	45	..	986
Benevento	182	905	18	29	3	639	198	862	24	28	..	635	143	840	20	29	1	616
Caserta	486	2628	89	102	1	2043	527	2225	77	97	3	1859	442	2321	92	100	3	1658
Napoli	514	3882	213	210	31	2980	531	3184	180	192	16	3103	560	3310	174	132	19	3063
Salerno	380	1891	120	86	3	1424	376	1560	101	75	3	1368	287	1726	106	67	4	1476
Campania	1844	10845	483	499	40	8149	1932	9008	426	438	24	8061	1705	9484	432	423	27	7799
Bari delle Puglie	624	3834	90	162	7	2441	489	2886	108	157	2	2291	361	2698	86	143	6	2170
Foggia	385	1730	48	58	2	1418	316	1558	51	54	3	1339	202	1445	43	39	4	1469
Lecce	345	2315	105	71	3	1524	290	2144	85	59	1	1363	295	2225	91	81	3	1517
Puglie	1354	7879	243	291	12	5383	1095	6588	244	270	6	4993	858	6368	220	263	13	5156
Potenza - Basilicata	402	1912	107	71	1	1320	366	1681	94	83	2	1329	262	1776	84	86	4	1678
Catanzaro	311	1736	146	54	2	1512	340	1552	114	62	1	1607	255	1518	110	36	5	1477
Cosenza	348	1761	144	48	7	1019	296	1591	129	57	5	976	328	1512	145	64	10	1091
Reggio di Calabria	246	1483	91	52	3	1225	251	1290	96	56	6	1089	199	1376	87	44	1	1100
Calabrie	995	4980	381	154	12	3756	887	4436	339	175	12	3672	782	4456	342	144	16	3668
Caltanissetta	144	1322	60	31	3	883	143	1074	83	25	4	669	107	926	60	30	2	641
Catania	420	2497	175	101	10	1917	342	1921	144	72	10	1369	228	1908	165	73	17	1321
Girgenti	222	1573	105	52	3	1105	159	1329	98	47	2	864	158	1017	106	48	..	745
Messina	297	1786	147	66	7	1852	306	1710	140	32	2	1256	236	1641	128	54	7	1155
Palermo	515	2865	163	109	8	2170	399	2254	136	70	5	1565	358	2182	120	78	4	1601
Siracusa	203	1621	153	53	5	1229	190	1304	113	34	3	813	178	1215	114	39	3	740
Trapani	266	1313	55	45	4	921	194	975	38	46	..	684	82	873	49	29	2	639
Sicilia	2067	12977	858	457	40	10077	1733	10567	752	326	26	7220	1347	9762	742	351	35	6842
Cagliari	257	1657	173	35	6	1443	239	1386	134	28	4	1281	212	1296	139	29	3	1158
Sassari	157	933	114	21	4	739	143	873	77	15	3	763	108	785	66	15	1	685
Sardegna	414	2590	287	56	10	2182	382	2259	211	43	7	2044	320	2081	205	44	4	1843
REGNO	24112	98947	7328	4283	376	95029	22040	86397	6487	3546	351	76898	15137	94264	7204	3668	388	71777

PER MESI, PER PROVINCE E PER COMPARTIMENTI.

Anno 1894.

MATEMONI	APRILE					MAGGIO					GIUGNO					PROVINCIE E COMPARTIMENTI		
	NATI		NATI-MORTI		MORTI	NATI		NATI-MORTI		MORTI	NATI		NATI-MORTI		MORTI			
	Legittimi	Illegittimi ed esposti	Legittimi	Illegittimi ed esposti		Legittimi	Illegittimi ed esposti	Legittimi	Illegittimi ed esposti		Legittimi	Illegittimi ed esposti	Legittimi	Illegittimi ed esposti				
308	1013	103	30	5	522	127	826	111	30	4	404	137	714	80	28	1	365	Ancona.
213	715	88	27	6	454	129	658	98	24	5	295	129	485	93	21	5	264	Ascoli Piceno.
218	912	71	29	3	545	116	909	57	37	1	396	142	645	66	23	1	312	Macerata.
220	897	149	42	5	514	163	723	162	31	9	383	151	575	146	23	9	324	Pesaro e Urbino.
959	3537	411	128	19	2035	535	3116	423	122	19	1478	559	2419	385	95	16	1265	Marche.
629	1995	417	80	21	1373	352	1841	396	84	16	992	494	1371	280	67	17	872	Perugia - Umbria.
882	2481	762	136	48	2042	639	2474	740	146	38	1686	520	2119	659	109	40	1767	Roma - Lazio.
208	1513	77	55	1	855	224	1492	85	41	2	621	227	1266	69	38	2	592	Aquila degli Abruzzi.
331	1388	48	55	2	842	263	1334	31	50	6	678	240	1140	34	44	1	640	Campobasso.
229	1359	41	58	5	682	258	1307	51	43	1	608	237	1092	47	30	2	659	Chieti.
219	968	44	43	..	454	158	895	51	32	3	382	155	753	32	25	2	390	Teramo.
982	5228	210	211	8	2833	903	5028	218	166	12	2289	859	4257	182	137	7	2281	Abruzzi e Molise.
275	1275	38	42	2	803	263	1265	41	53	1	637	226	1141	37	43	4	643	Avellino.
207	793	21	25	1	550	172	766	19	28	1	446	145	685	18	27	2	442	Benevento.
475	2245	65	105	3	1368	534	2269	89	73	3	1164	437	2164	68	78	9	1357	Caserta.
629	2900	176	182	26	2280	743	2916	148	162	16	1976	704	2887	163	167	13	2272	Napoli.
371	1559	106	79	2	1191	371	1556	92	65	4	951	362	1605	73	67	1	1033	Salerno.
1957	8772	406	433	34	6192	2083	8772	389	381	25	5174	1874	8482	359	382	29	5747	Campania.
678	2861	73	115	2	1633	511	2642	87	108	15	1404	287	2382	70	131	3	1531	Bari delle Puglie.
362	1191	40	49	..	1105	274	1148	31	52	1	943	195	1111	40	43	3	1148	Foggia.
483	2238	100	61	2	1280	475	2083	89	51	4	1121	248	1770	89	49	1	1176	Lecce.
1523	6290	213	225	4	4027	1260	5873	207	211	20	3468	730	5263	199	223	7	3858	Puglie.
509	1481	91	80	3	1382	291	1414	87	72	1	1053	378	1360	75	46	5	1026	Potenza - Basilicata.
328	1298	95	33	1	1283	280	1239	83	38	3	1063	225	1158	90	39	4	1104	Catanzaro.
402	1354	116	50	2	1060	358	1187	113	46	4	769	266	1219	119	87	5	672	Cosenza.
280	1177	91	52	3	884	296	1169	80	31	4	672	211	1098	65	51	2	784	Reggio di Calabria.
1010	3829	302	135	6	3227	934	3595	276	115	11	2504	702	3475	274	127	11	2560	Calabria.
209	852	53	28	1	644	136	806	59	28	3	580	158	723	42	25	1	667	Caltanissetta.
414	1730	138	64	3	1128	301	1700	131	62	8	1088	307	1522	123	52	7	1272	Catania.
262	1046	76	32	3	606	111	1040	76	45	..	621	210	1062	81	32	4	706	Girgenti.
359	1554	118	34	3	860	284	1375	131	40	2	813	278	1194	113	37	1	859	Messina.
590	1902	111	66	2	1499	224	1934	131	64	9	1400	448	1734	104	86	4	1476	Palermo.
360	1099	110	47	3	651	132	1027	94	36	4	565	171	871	77	28	2	772	Siracusa.
336	790	54	26	1	522	55	877	39	31	1	486	182	683	34	22	2	574	Trapani.
2530	8973	660	297	16	5916	1243	8759	661	306	27	5553	1754	7789	574	282	21	6526	Sicilia.
249	1067	114	32	1	892	229	1009	116	27	3	812	200	913	97	24	2	639	Cagliari.
145	669	71	20	4	561	139	663	74	18	1	472	194	579	63	18	3	381	Sassari.
394	1736	185	52	5	1453	368	1672	190	45	4	1284	394	1492	160	42	5	1020	Sardegna.
24866	89036	6753	3512	343	60505	16428	87834	6629	3400	343	52238	15187	78699	5789	3124	309	53459	REGNO.

Segue TAVOLA III. — MOVIMENTO DELLO STATO CIVILE

Anno 1894.

PROVINCIE B COMPARTIMENTI	LUGLIO						AGOSTO						SETTEMBRE						OTTOBRE			
	MATRIMONI	NATI		NATI-MORTI		MORTI	MATRIMONI	NATI		NATI-MORTI		MORTI	MATRIMONI	NATI		NATI-MORTI		MORTI	MATRIMONI	NATI		MORTI
		Legittimi	Illegittimi ed esposti	Legittimi	Illeg. ed esp.			Legittimi	Illegittimi ed esposti	Legittimi	Illeg. ed esp.			Legittimi	Illegittimi ed esposti	Legittimi	Illeg. ed esp.			Legittimi	Illegittimi ed esposti	
Ancona	110	620	71	24	..	468	121	641	54	24	3	481	220	650	44	20	3	457	416	701	82	41
Ascoli Piceno	104	454	79	23	3	403	98	494	67	24	4	459	149	483	85	20	3	350	221	564	65	19
Macerata	125	514	56	19	..	367	118	511	50	25	2	422	207	535	41	25	1	411	260	532	41	19
Pesaro e Urbino	138	530	107	19	2	373	115	495	95	18	5	423	157	474	87	13	1	393	265	533	83	31
Marche	477	2118	313	85	5	1611	452	2141	266	91	14	1785	733	2142	257	78	8	1611	1162	2330	271	110
Perugia - Umbria	297	1102	221	48	9	913	308	1099	201	62	15	1047	378	1168	187	52	9	922	541	1239	242	68
Roma - Lazio	406	2039	597	103	16	1994	445	2053	595	105	34	2044	579	2136	576	112	27	1795	784	2131	651	124
Aquila degli Abruzzi	320	1054	59	37	3	777	284	974	57	27	1	1065	354	925	76	20	..	848	321	949	48	34
Campobasso	199	1060	43	33	1	969	167	1064	20	36	1	1241	278	1154	36	43	1	1026	325	1172	37	20
Chieti	185	950	29	48	..	823	178	804	33	46	..	930	242	830	27	55	2	765	300	894	85	40
Teramo	114	652	36	24	..	539	117	556	31	25	2	589	167	565	23	25	1	534	227	678	27	26
Abruzzi e Molise	818	3716	167	142	4	3108	746	3398	141	134	4	3825	1041	3474	162	143	4	3173	1173	3693	147	129
Avellino	174	1146	33	47	1	915	170	1261	32	54	1	1128	266	1374	31	40	..	1101	278	1324	22	51
Benevento	116	720	16	30	2	559	101	673	18	30	1	661	162	818	17	28	1	601	200	783	15	38
Caserta	382	2096	66	88	2	1814	377	1986	64	89	2	1868	509	2030	76	102	1	1516	578	2304	68	91
Napoli	659	2782	195	167	19	2726	643	2634	164	186	23	2345	653	2799	176	166	11	1930	720	2906	181	172
Salerno	308	1474	68	64	1	1234	307	1418	59	57	3	1332	380	1505	63	70	2	1232	386	1566	73	69
Campania	1639	8218	378	396	25	7248	1598	7972	337	416	30	7334	1970	8526	363	406	15	6580	2162	8883	359	421
Bari delle Puglie	297	2335	55	95	4	1914	637	2280	90	119	4	1734	684	2345	57	102	2	1703	532	2432	87	135
Foggia	133	1182	37	43	4	1348	157	1137	41	61	4	1169	310	1235	39	41	1	1026	316	1294	39	63
Lecce	269	1718	69	62	6	1377	532	1657	92	68	2	1303	381	1808	75	56	12	1272	423	1911	99	85
Puglie	699	5235	161	200	14	4659	1326	5074	223	248	10	4206	1375	5388	171	199	15	4007	1271	5637	225	283
Potenza - Basilicata	250	1282	64	59	4	1351	234	1430	81	56	7	1681	413	1595	69	60	3	1368	520	1616	75	50
Catanzaro	216	1212	103	42	3	1236	337	1347	103	54	4	1295	346	1425	90	41	4	1199	325	1195	77	35
Cosenza	293	1345	98	42	6	958	360	1290	128	37	4	1257	552	1265	126	47	4	1179	462	1395	102	64
Reggio di Calabria	241	953	69	51	..	936	304	1046	89	45	2	1101	346	1116	77	56	1	1050	360	1242	57	53
Calabrie	750	3510	270	155	9	3130	1001	3683	320	136	10	3653	1244	3806	293	144	9	3428	1147	3832	236	152
Caltanissetta	121	790	47	27	2	1036	119	754	49	23	1	1117	224	848	67	33	1	1025	246	885	63	42
Catania	321	1563	130	68	3	1785	259	1605	140	71	9	1817	481	1655	132	76	4	1663	484	1761	132	96
Girgenti	163	920	64	38	3	1059	150	978	74	48	3	985	266	1042	91	47	6	991	260	1036	86	54
Messina	373	1221	106	52	..	1105	303	1226	106	30	7	1179	409	1335	95	41	6	995	351	1423	104	39
Palermo	422	1826	112	83	3	1885	177	1862	98	84	7	1816	549	1999	87	82	3	1628	550	2112	122	109
Siracusa	151	959	90	35	6	1142	253	978	98	42	2	990	241	1152	108	51	6	973	278	1213	106	58
Trapani	186	717	28	29	..	840	42	782	24	29	..	697	214	876	41	36	1	597	287	926	41	43
Sicilia	1737	7996	577	332	17	8811	1303	8185	599	327	29	8610	2384	8907	621	366	27	7872	2456	9356	654	441
Cagliari	195	945	91	37	3	824	226	1118	93	38	5	1196	296	1048	100	38	2	1192	405	1052	106	32
Sassari	89	611	49	25	5	553	105	680	73	31	6	726	204	758	61	20	3	708	282	734	82	18
Sardegna	284	1556	140	62	8	1377	331	1798	171	69	11	1922	500	1806	161	58	5	1900	687	1786	188	50
REGNO	13261	81073	5763	3260	276	63905	13446	80885	5689	3228	311	65092	18061	82312	5686	3070	277	57083	20754	81785	5627	3484

PER MESI, PER PROVINCE E PER COMPARTIMENTI.

Anno 1894.

MORTI	NOVEMBRE					DICEMBRE					ANNO					PROVINCIE E COMPARTIMENTI				
	MATRIMONI	NATI		NATI-MORTI		MATRIMONI	NATI		NATI-MORTI		MATRIMONI	NATI		NATI-MORTI			MORTI			
		Legittimi	Illegittimi ed esposti	Legittimi	Illeg. ed esp.		Legittimi	Illegittimi ed esposti	Legittimi	Illeg. ed esp.		Legittimi	Illegittimi ed esposti	Legittimi	Illegittimi ed esposti					
4	506	260	746	65	36	1	497	186	828	91	36	5	560	2381	9980	985	414	37	6557	Ancona.
9	397	231	554	76	27	5	380	182	675	73	37	6	489	1830	7375	1027	312	54	5340	Ascoli Piceno.
3	390	222	552	46	32	5	392	171	701	43	39	..	511	2020	8614	677	375	33	5816	Macerata.
2	407	222	566	99	24	2	439	175	704	107	42	11	581	2032	7951	1526	354	68	6073	Pesaro e Urbino.
2	1700	935	2418	286	119	13	1708	714	2908	314	154	22	2141	8263	33870	4215	1455	192	23786	Marche.
3	931	529	1286	238	76	18	957	356	1570	282	100	11	1245	5039	18335	3569	910	189	13783	Perugia - Umbria.
5	1804	631	2281	708	132	31	1905	625	2530	709	149	51	2237	7095	27980	8329	1526	421	24814	Roma - Lazio.
1	743	317	889	40	25	1	783	332	1050	68	33	3	817	3164	14119	771	452	22	9898	Aquila degli Abruzzi.
1	946	395	1048	19	33	..	839	404	1179	39	44	2	968	3561	14540	444	520	24	10868	Campobasso.
1	653	390	956	32	56	3	674	356	1200	32	65	1	826	3136	13201	440	604	18	9609	Chieti.
..	536	336	692	22	28	..	549	200	799	41	37	1	599	2113	9596	456	390	11	6688	Teramo.
3	2878	1438	3535	113	142	4	2795	1292	4228	180	179	7	3210	11974	51456	2111	1966	75	37063	Abruzzi e Molise.
2	875	323	1193	36	55	..	838	445	1349	32	58	2	937	3295	15331	429	606	17	11022	Avellino.
3	518	219	810	10	34	1	533	216	839	11	35	2	605	2061	9494	207	361	12	6805	Benevento.
4	1305	755	2522	83	85	..	1355	679	2611	70	104	7	1678	6181	27401	907	1114	38	18985	Caserta.
22	1918	815	3045	185	184	18	2069	877	3128	197	219	25	2824	8048	36373	2152	2189	239	29486	Napoli.
..	1150	513	1687	56	80	..	1161	458	1682	88	76	1	1409	4479	19229	1005	855	24	14961	Salerno.
1	5766	2625	9257	370	438	19	5956	2675	9609	398	492	37	7453	24064	107828	4700	5125	336	81259	Campania.
8	1818	654	2434	79	123	8	1896	509	2301	76	202	8	2035	6263	31430	958	1592	69	22573	Bari delle Puglie.
..	989	338	1282	34	75	4	1031	372	1289	32	73	2	1151	3360	15602	475	651	28	14136	Foggia.
7	1246	592	1998	72	73	5	1406	417	2063	78	84	3	1601	4750	23930	1044	800	49	16201	Lecce.
5	4053	1584	5714	185	271	17	4333	1298	5655	186	359	13	4787	14373	70962	2477	3043	146	52910	Puglia.
2	1184	494	1509	78	62	2	1160	405	1456	63	84	2	1258	4524	18512	968	809	36	15790	Potenza - Basilicata.
5	1217	420	1433	102	46	3	1208	433	1419	78	59	6	1140	3816	16532	1191	539	41	15341	Catanzaro.
1	1043	416	1412	93	57	4	1075	415	1246	108	62	3	1073	4496	16610	1421	611	55	12172	Cosenza.
2	934	364	1313	68	52	4	1137	274	1314	96	79	10	1240	3372	14577	966	632	38	12152	Reggio di Calabria.
8	3194	1200	4158	263	155	11	3420	1122	3979	282	200	19	3453	11684	47719	3578	1772	134	39665	Calabria.
2	856	303	935	44	26	1	972	164	912	54	38	3	885	2074	10827	681	356	24	9975	Caltanissetta
1	1578	545	1896	160	105	9	1722	314	1753	126	83	11	1687	4416	21511	1696	923	102	18347	Catania.
5	964	374	1096	87	49	3	982	202	1063	73	37	2	918	2537	13202	1017	529	34	10546	Girgenti.
4	1047	409	1414	101	59	6	1117	267	1491	124	73	9	1334	3872	17370	1413	557	54	13578	Messina.
1	1426	563	2181	112	89	5	1469	429	2110	121	88	3	1630	5224	24961	1417	1008	54	19515	Palermo.
6	1042	202	1386	106	57	5	1042	257	1297	119	41	6	1124	2616	14122	1288	521	51	11092	Siracusa.
1	577	393	953	40	36	1	681	72	957	45	38	3	751	2309	10722	498	410	16	7978	Trapani.
9	7490	2789	9861	650	421	30	7985	1705	9583	662	398	37	8329	25048	112715	8010	4304	335	91031	Sicilia.
4	1013	463	1111	90	32	1	1140	337	1229	120	35	5	1262	3308	13831	1378	387	39	12852	Cagliari.
5	685	261	752	82	26	5	683	185	848	83	26	2	746	2012	8885	895	253	42	7702	Sassari.
9	1698	724	1863	172	58	6	1823	522	2077	203	61	7	2008	5320	22716	2273	640	81	20554	Sardegna.
27	55594	25849	80702	5609	3591	299	56450	22440	86508	6129	4093	397	68337	231581	1028242	74693	42259	3997	776372	REGNO.

TAVOLA IV. — NASCITE MULTIPLE.

Anno 1894.

Province.

PROVINCIE	COMPLESSO dei PARTI MULTIPLI	PARTI DOPPI						PARTI TRIPLI						COMPLESSO dei nati DA PARTI MULTIPLI	
		NUMERO DEI PARTI			NUMERO DEI NATI da parti doppi			NUMERO DEI PARTI			NUMERO DEI NATI da parti tripli				
		1 maschio e 1 femmina	2 maschi	2 femmine	Maschi	Femmine	TOTALE	2 maschi e 1 femmina	2 femmine e 1 maschio	3 maschi	3 femmine	Maschi	Femmine		TOTALE
		1 maschio	1 femmina	2 maschi	2 femmine	Maschi	Femmine	TOTALE	2 maschi	1 femmina	2 femmine	1 maschio	3 maschi		3 femmine
Alessandria	342	125	120	93	365	311	676	1	1	1	1	6	6	12	688
Cuneo	270	104	93	70	290	244	534	..	1	..	2	1	8	9	543
Novara	302	118	105	74	328	266	594	..	3	1	1	6	9	15	609
Torino	326	129	103	90	335	309	644	..	3	..	1	3	9	12	656
Genova	271	97	97	73	291	243	534	3	1	9	3	12	546
Porto Maurizio	30	14	11	5	36	24	60	60
Bergamo	245	90	87	65	264	220	484	..	1	..	2	1	8	9	493
Brescia	254	96	81	76	258	248	506	..	1	1	2	3	509
Como	230	78	77	78	227	229	456	1	1	3	3	6	462
Cremona	192	62	67	60	196	182	378	2	..	1	..	7	2	9	387
Mantova	156	60	48	46	156	152	308	..	2	2	4	6	314
Milano	659	217	226	205	669	627	1296	8	2	..	1	18	15	33	1329
Pavia	250	98	92	58	282	214	496	..	2	2	4	6	502
Sondrio	53	18	18	17	51	52	106	106
Belluno	96	35	35	25	105	85	190	1	2	1	3	193
Padova	a) 254	99	69	78	237	255	492	1	..	1	5	5	16	21	a) 517
Rovigo	171	68	49	51	166	170	336	1	..	1	1	5	4	9	345
Treviso	205	75	75	54	225	183	408	..	1	1	2	3	411
Udine	271	103	84	82	271	267	538	..	1	1	..	4	2	6	544
Venezia	235	84	74	70	232	224	456	4	1	1	1	12	9	21	477
Verona	197	78	67	51	212	180	392	1	2	1	3	395
Vicenza	205	66	69	66	204	198	402	1	1	1	1	6	6	12	414
Bologna	261	91	96	72	283	235	518	1	1	3	3	6	524
Ferrara	171	62	58	47	178	156	334	..	1	2	1	7	5	12	346
Forlì	196	67	75	51	217	169	386	2	1	5	4	9	395
Modena	167	72	51	44	174	160	334	334
Parma	144	40	57	47	154	134	288	288
Piacenza	b) 124	49	37	37	123	123	246	b) 250
Ravenna	122	39	48	34	135	107	242	..	1	1	2	3	245
Reggio nell'Emilia	155	59	51	45	161	149	310	310
Arezzo	134	57	39	36	135	129	264	..	1	1	..	4	2	6	270
Firenze	450	160	144	137	448	434	882	1	2	2	4	10	17	27	909
Grosseto	56	20	19	17	58	54	112	112
Livorno	36	12	15	9	42	30	72	72
Lucca	134	46	42	44	130	134	264	1	1	2	4	6	270
Massa e Carrara	60	26	18	16	62	58	120	120
Pisa	150	57	45	46	147	149	296	1	1	3	3	6	302
Siena	109	43	38	28	119	99	218	218
Ancona	160	62	41	51	144	164	308	1	1	3	1	12	6	18	326
Ascoli Piceno	123	45	42	36	129	117	246	246
Macerata	115	52	41	20	134	92	226	..	1	..	1	1	5	6	232
Pesaro e Urbino	165	56	56	52	168	160	328	1	2	1	3	331
Perugia	278	116	93	68	302	252	554	1	..	3	..	3	557
Roma	509	187	180	137	547	461	1008	3	..	1	1	9	6	15	1023

(a) Compreso un parto quadruplo di 3 maschi e una femmina. — b) Compreso un parto di 2 maschi e 2 femmine.

Segue TAVOLA IV. — NASCITE MULTIPLE.

Anno 1894.

Province e Compartimenti

PROVINCIE	COMPLESSO dei PARTI MULTIPLI	PARTI DOPPI						PARTI TRIPLI						COMPLESSO dei nati DA PARTI MULTIPLI	
		NUMERO DEI PARTI				NUMERO DEI NATI da parti doppi		NUMERO DEI PARTI			NUMERO DEI NATI da parti tripli				
		1 maschio e 1 femmina	2 maschi	2 femmine	Maschi	Femmine	TOTALE	2 maschi e 1 femmina	2 femmine e 1 maschio	3 maschi	3 femmine	Maschi	Femmine		TOTALE
Aquila degli Abruzzi	143	57	40	46	137	149	286	286
Campobasso	178	53	57	66	167	185	352	..	1	1	..	4	2	6	358
Chieti	140	55	44	40	143	135	278	1	..	3	3	281
Teramo	115	47	33	35	113	117	230	230
Avellino	133	51	42	39	135	129	264	1	..	3	..	3	267
Benevento	107	40	39	27	118	94	212	1	2	1	3	215
Caserta	304	117	105	78	327	273	600	1	1	1	1	6	6	12	612
Napoli	432	155	127	147	409	449	858	2	1	4	5	9	867
Salerno	184	75	66	42	207	159	366	1	2	1	3	369
Bari delle Puglie	372	135	112	121	359	377	736	2	2	4	8	12	748
Foggia	210	83	60	67	203	217	420	420
Lecce	218	67	89	62	245	191	436	436
Potenza	188	64	56	65	176	194	370	..	2	1	..	5	4	9	379
Catanzaro	148	51	49	47	149	145	294	1	2	1	3	297
Cosenza	165	51	68	46	187	143	330	330
Reggio di Calabria	99	31	35	32	101	95	196	..	1	1	2	3	199
Caltanissetta	116	38	43	33	124	104	228	..	1	1	..	4	2	6	234
Catania	215	60	75	76	210	212	422	1	1	2	..	9	3	12	434
Girgenti	123	46	47	29	140	104	244	1	..	3	3	247
Messina	133	58	37	35	132	123	260	3	..	9	9	269
Palermo	278	99	80	95	259	289	548	1	1	..	2	3	9	12	560
Siracusa	153	48	53	48	154	144	298	2	2	6	6	12	310
Trapani	135	40	52	43	144	126	270	270
Cagliari	159	49	44	62	137	173	310	..	1	2	1	7	5	12	322
Sassari	92	34	37	21	108	76	184	184

RIASSUNTO PER COMPARTIMENTI.

Piemonte	1240	476	421	327	1318	1130	2448	1	8	2	5	16	32	48	2496
Liguria	301	111	108	78	327	267	594	3	1	9	3	12	606
Lombardia	2039	714	696	605	2106	1924	4030	11	9	1	3	34	38	72	4102
Veneto	a)1634	608	522	477	1652	1562	3214	9	4	5	8	37	41	78	a)3296
Emilia	b)1340	479	473	377	1425	1233	2658	3	4	2	1	16	14	30	b)2692
Toscana	1129	421	360	333	1141	1087	2228	2	3	4	6	19	26	45	2273
Marche	563	215	180	159	575	533	1108	2	2	3	2	15	12	27	1135
Umbria	278	116	93	68	302	252	554	1	..	3	..	3	557
Lazio	509	187	180	137	547	461	1008	3	..	1	1	9	6	15	1023
Abruzzi e Molise	576	212	174	187	560	586	1146	..	1	1	1	4	5	9	1155
Campania	1160	438	379	333	1196	1104	2300	5	1	2	2	17	13	30	2330
Puglie	800	285	261	250	807	785	1592	2	2	4	8	12	1604
Basilicata	188	64	56	65	176	194	370	..	2	1	..	5	4	9	379
Calabria	412	133	152	125	437	383	820	1	1	3	3	6	826
Sicilia	1153	389	387	359	1163	1107	2270	2	3	5	8	22	32	54	2324
Sardegna	251	83	81	83	245	249	494	..	1	2	1	7	5	12	506
REGNO	(c) 13573	4931	4523	3963	13977	12857	26834	41	39	33	41	220	242	462	27304

(a) Compreso un parto quadruplo di 3 maschi e 1 femmina. — (b) Compreso un parto quadruplo di 2 maschi e 2 femmine. — (c) Compresi due parti quadrupli.

TAVOLA V — FIGLI NATURALI LEGITTIMATI.

Anno 1894.

Provincie e Compartimenti.

PROVINCIE	FIGLI NATURALI LEGITTIMATI				PROVINCIE	FIGLI NATURALI LEGITTIMATI			
	in seguito a matrimonio		Per decreto reale			in seguito a matrimonio		Per decreto reale	
	Maschi	Femm.	Maschi	Femm.		Maschi	Femm.	Maschi	Femm.
Alessandria	28	33	Aquila degli Abruzzi	187	92	1	..
Cuneo	21	18	Campobasso	10	12	1	..
Novara	20	22	Chieti	41	34
Torino	91	65	1	..	Teramo	16	13
Genova	199	162	Avellino	22	17
Porto Maurizio	13	18	Benevento	67	70
Bergamo	10	10	Caserta	71	44
Brescia	44	29	Napoli	86	55
Como	6	4	Salerno	29	14
Cremona	6	4	Bari delle Puglie	69	72
Mantova	134	121	Foggia	37	16
Milano	22	21	1	..	Lecce	58	59	1	..
Pavia	15	7	Potenza	13	10
Sondrio	3	1	Catanzaro	44	38
Belluno	45	59	1	1	Cosenza	42	23
Padova	204	187	1	1	Reggio di Calabria	33	22
Rovigo	268	239	Caltanissetta	59	37
Treviso	83	84	Catania	170	136	2	..
Udine	240	170	Girgenti	76	77
Venezia	244	228	Messina	166	131
Verona	54	58	Palermo	302	250
Vicenza	78	81	Siracusa	101	92
Bologna	561	562	..	1	Trapani	61	57
Ferrara	751	676	1	..	Cagliari	165	144
Forlì	1198	1159	1	1	Sassari	38	36
Modena	202	164	1	..	RIASSUNTO PER COMPARTIMENTI.				
Parma	116	105	Piemonte	160	138	1	..
Piacenza	26	26	Liguria	212	180
Ravenna	353	344	..	1	Lombardia	240	197	1	..
Reggio nell'Emilia	104	89	Veneto	1216	1106	2	2
Arezzo	176	133	Emilia	3311	3125	3	3
Firenze	518	451	1	3	Toscana	1669	1423	2	3
Grosseto	168	133	Marche	932	888	1	..
Livorno	40	20	Umbria	1001	861
Lucca	208	152	Lazio	1494	1217	2	4
Massa e Carrara	305	285	1	..	Abruzzi e Molise	254	151	2	..
Pisa	145	159	Campania	275	200
Siena	109	90	Puglie	164	147	1	..
Ancona	244	204	Basilicata	13	10
Ascoli Piceno	246	269	1	..	Calabrie	119	83
Macerata	128	111	Sicilia	935	780	2	..
Pesaro e Urbino	314	304	Sardegna	203	180
Perugia	1001	861	REGNO	12198	10686	17	12
Roma	1494	1217	2	4					

TAVOLA VI. — MATRIMONI SECONDO LO STATO CIVILE DEI CONIUGI.

Anno 1894.

Province e Compartimenti.

PROVINCIE	MATRIMONI					PROVINCIE	MATRIMONI				
	TOTALE	tra celibi		tra vedovi			TOTALE	tra celibi		tra vedovi	
		nubili	vedove	nubili	vedove			nubili	vedove	nubili	vedove
Alessandria	5937	5118	134	461	224	Aquila degli Abruzzi	3164	2725	72	248	119
Cuneo	4530	3840	97	442	151	Campobasso	3561	2927	103	273	258
Novara	5222	4531	113	467	111	Chieti	3136	2582	101	257	196
Torino	7510	6406	257	660	187	Teramo	2113	1752	81	185	95
Genova	5527	4747	133	516	181	Avellino	3295	2732	105	263	195
Porto Maurizio	996	877	26	71	22	Benevento	2061	1690	71	179	121
Bergamo	2962	2600	51	243	68	Caserta	6181	5024	289	517	351
Brescia	3597	3121	84	262	180	Napoli	8048	6593	440	663	352
Como	3942	3362	80	403	97	Salerno	4479	3715	145	388	231
Cremona	2381	2114	40	132	95	Bari delle Puglie	6263	5226	240	504	293
Mantova	2186	1954	35	116	81	Foggia	3360	2536	201	279	344
Milano	9024	7660	328	743	293	Lecce	4750	3925	211	367	247
Pavia	3526	3121	53	255	97	Potenza	4524	3627	148	423	326
Sondrio	696	605	12	74	5	Catanzaro	3816	3151	174	341	150
Belluno	1468	1301	30	107	30	Cosenza	4496	3756	174	368	198
Padova	3143	2836	89	194	74	Reggio di Calabria	3372	2858	139	274	101
Rovigo	1609	1460	23	89	37	Caltanissetta	2074	1633	128	201	112
Treviso	2937	2671	43	177	46	Catania	4416	3602	215	412	187
Udine	3964	3597	52	260	55	Girgenti	2537	2107	130	207	93
Venezia	2695	2429	45	148	73	Messina	3872	3357	142	276	97
Verona	2959	2612	54	206	87	Palermo	5224	4497	154	415	158
Vicenza	3078	2763	36	212	67	Siracusa	2616	2139	125	240	112
Bologna	3781	3355	80	265	81	Trapani	2309	1912	105	194	98
Ferrara	1774	1616	22	100	36	Cagliari	3308	2715	148	259	186
Forlì	2311	2138	38	109	26	Sassari	2012	1675	86	167	84
Modena	2364	2046	41	178	99						
Parma	2280	1936	54	197	93						
Piacenza	1697	1434	34	155	74						
Ravenna	1656	1544	28	61	23						
Reggio nell'Emilia	1986	1754	24	137	71						
Arezzo	1938	1688	50	152	48						
Firenze	6510	5623	164	536	187	Piemonte	23199	19895	601	2050	678
Grosseto	1037	882	52	67	36	Liguria	6523	5624	159	587	153
Livorno	943	810	26	84	23	Lombardia	28314	24537	683	2228	866
Lucca	2343	2094	27	192	30	Veneto	21853	19669	322	1393	469
Massa e Carrara	1547	1356	25	137	29	Emilia	17849	15823	321	1202	503
Pisa	2450	2187	41	164	58	Toscana	18459	16132	483	1425	469
Siena	1691	1492	48	93	58	Marche	8263	7339	136	648	140
Ancona	2381	2103	41	188	49	Umbria	5039	4452	118	388	81
Ascoli Piceno	1830	1641	16	150	23	Lazio	7095	6153	300	488	154
Macerata	2020	1760	42	181	37	Abruzzi e Molise	11974	9986	357	963	668
Pesaro e Urbino	2032	1835	87	129	31	Campania	24064	19754	1050	2010	1250
Perugia	5039	4452	118	388	81	Puglie	14373	11687	652	1150	884
Roma	7095	6153	300	488	154	Basilicata	4524	3027	148	423	326
						Calabria	11684	9765	487	983	449
						Sicilia	23048	19247	999	1945	857
						Sardegna	5320	4390	234	426	270
						REANO	231581	198080	7000	18289	8212

RIASSUNTO PER COMPARTIMENTI.

TAVOLA VII. — MATRIMONI SECONDO IL GRADO D'ISTRUZIONE PRIMARIA DEI CONIUGI.
Anno 1894. Provincie.

PROVINCIE	ATTI DI MATRIMONIO					NUMERO DEI CONIUGI					
	TOTALE	SOTTOSCRITTI			Non sottoscritti da nessuno degli sposi	CHE SOTTOSCRISSERO L'ATTO DI MATRIMONIO			CHE DICHIARARONO DI NON SAPER SCRIVERE		
		dallo sposo e dalla sposa	dal solo sposo	dalla sola sposa		TOTALE	Maschi	Femm.	TOTALE	Maschi	Femm.
Alessandria	5937	4829	588	258	262	10504	5417	5087	1370	520	850
Cuneo	4530	3476	538	296	220	7786	4014	3772	1274	516	758
Novara	5222	4396	409	244	173	9445	4805	4640	999	417	582
Torino	7510	6797	411	187	115	14192	7208	6984	828	302	526
Genova	5527	3755	830	412	530	8752	4585	4167	2302	942	1560
Porto Maurizio	996	728	187	37	44	1680	915	765	312	81	231
Bergamo	2962	2268	293	237	164	5066	2561	2505	858	401	457
Brescia	3597	2475	482	335	305	5767	2957	2810	1427	640	787
Como	3942	3342	327	162	111	7173	3669	3504	711	273	438
Cremona	2381	1408	378	266	329	3460	1786	1674	1302	595	707
Mantova	2186	1150	485	201	350	2986	1635	1351	1386	551	835
Milano	9024	6773	918	613	720	15077	7691	7386	2971	1333	1638
Pavia	3526	2485	437	269	335	5676	2922	2754	1376	604	772
Sondrio	696	616	43	25	12	1300	659	641	92	37	55
Belluno	1468	988	350	45	85	2371	1338	1033	565	130	435
Padova	3143	1298	805	296	744	3697	2103	1594	2589	1040	1549
Rovigo	1609	628	451	98	432	1805	1079	726	1413	530	883
Treviso	2937	1454	786	230	467	3924	2240	1684	1950	697	1253
Udine	3964	1885	1469	130	480	5369	3354	2015	2559	610	1949
Venezia	2695	1129	610	207	749	3075	1739	1336	2315	956	1359
Verona	2959	1585	718	236	420	4124	2303	1821	1794	656	1138
Vicenza	3078	1734	829	171	344	4468	2563	1905	1688	515	1173
Bologna	3781	1729	849	333	870	4640	2578	2062	2922	1203	1719
Ferrara	1774	542	494	87	651	1665	1036	629	1883	738	1145
Forlì	2311	585	493	119	1114	1782	1078	704	2840	1233	1607
Modena	2364	865	613	191	695	2534	1478	1056	2194	886	1308
Parma	2280	851	525	212	692	2439	1376	1063	2121	904	1217
Piacenza	1697	765	268	269	395	2067	1033	1034	1327	664	663
Ravenna	1656	523	299	129	705	1474	822	652	1838	834	1004
Reggio nell'Emilia	1986	756	615	137	478	2264	1371	893	1708	615	1093
Arezzo	1938	409	613	79	837	1510	1022	488	2366	916	1450
Firenze	6510	2649	1770	358	1733	7426	4419	3007	5594	2091	3503
Grosseto	1037	346	296	65	330	1053	642	411	1021	395	626
Livorno	943	596	189	52	106	1433	785	648	453	158	295
Lucca	2343	1105	649	136	453	2095	1754	1241	1691	589	1102
Massa e Carrara	1547	473	588	83	433	1587	1031	556	1507	516	991
Pisa	2450	805	919	112	614	2641	1724	917	2259	726	1533
Sienna	1691	451	467	84	689	1453	918	535	1929	773	1156
Ancona	2381	704	722	98	857	2228	1426	802	2534	955	1579
Ascoli Piceno	1830	335	543	44	908	1257	878	379	2403	952	1451
Macerata	2020	438	663	46	873	1585	1101	484	2455	919	1536
Pesaro e Urbino	2032	445	485	117	985	1492	930	562	2572	1102	1470
Perugia	5039	1148	1485	186	2220	3967	2633	1334	6111	2406	3706
Roma	7095	2992	1877	260	1966	8121	4869	3252	6069	2226	3843

Segue TAVOLA VII. — MATRIMONI SECONDO IL GRADO D'ISTRUZIONE PRIMARIA DEI CONIUGI.
Anno 1894. Provincie e Compartimenti.

PROVINCIE	ATTI DI MATRIMONIO					NUMERO DEI CONIUGI					
	TOTALE	SOTTOSCRITTI			Non sottoscritti da nessuno degli sposi	CHE SOTTOSCRISSERO L'ATTO DI MATRIMONIO			CHE DICHIARARONO DI NON SAPER SCRIVERE		
		dallo sposo e dalla sposa	dal solo sposo	dalla sola sposa		TOTALE	Maschi	Femm.	TOTALE	Maschi	Femm.
Aquila degli Abruzzi	3164	766	1166	115	1117	2813	1932	881	3515	1232	2283
Campobasso	3561	436	1080	54	1991	2006	1516	490	5116	2045	3071
Chieti	3136	408	859	69	1800	1744	1267	477	4528	1869	2659
Teramo	2113	272	512	37	1292	1093	784	309	3133	1329	1804
Avellino	3295	453	814	72	1956	1792	1267	525	4798	2028	2770
Benevento	2061	261	594	24	1182	1140	855	285	2982	1206	1776
Caserta	6181	1078	1673	145	3285	3974	2751	1223	8388	3430	4958
Napoli	8048	2859	1797	324	3068	7889	4656	3183	8257	3392	4865
Salerno	4479	951	1077	139	2312	3118	2028	1090	5840	2451	3389
Bari delle Puglie	6263	958	1036	162	4107	3114	1994	1120	9412	4269	5143
Foggia	3360	561	672	94	2038	1888	1233	655	4832	2127	2705
Lecce	4750	707	1266	121	2656	2801	1973	828	6699	2777	3922
Potenza	4524	568	795	118	3043	2049	1363	686	6999	3161	3838
Catanzaro	3816	355	899	51	2511	1660	1254	406	5972	2562	3410
Cosenza	4496	436	890	72	3098	1834	1326	508	7158	3170	3988
Reggio di Calabria	3372	355	713	24	2280	1447	1068	379	5297	2304	2993
Caltanissetta	2074	339	365	72	1298	1115	704	411	3933	1370	1663
Catania	4416	809	805	106	2696	2529	1614	915	6303	2802	3501
Girgenti	2537	353	412	65	1707	1183	765	418	3891	1772	2119
Messina	3872	749	861	93	2169	2452	1610	842	5292	2262	3030
Palermo	5224	1635	1223	229	2137	4722	2858	1864	5726	2366	3360
Siracusa	2616	389	487	47	1693	1312	876	436	3920	1740	2180
Trapani	2309	470	504	136	1199	1580	974	606	3038	1335	1703
Cagliari	3308	507	926	97	1778	2037	1433	604	4579	1875	2704
Sassari	2012	436	565	127	884	1564	1001	563	2460	1011	1449

RIASSUNTO PER COMPARTIMENTI.

Piemonte	23199	19498	1946	985	770	41927	21444	20483	4471	1755	2716
Liguria	6523	4483	1017	449	574	10432	5500	4932	2614	1023	1591
Lombardia	28314	20517	3363	2108	2326	46505	23880	22625	10123	4434	5689
Veneto	21853	10701	6018	1413	3721	28833	16719	12114	14373	5134	9739
Emilia	17849	6616	4156	1477	5600	18865	10772	8093	16833	7077	9756
Toscana	18459	6834	5461	969	5195	20098	12295	7803	16820	6164	10656
Marche	8263	1922	2413	305	3623	6562	4335	2227	9964	3928	6036
Umbria	5039	1148	1485	186	2220	3967	2633	1334	6111	2406	3705
Lazio	7095	2992	1877	260	1966	8121	4869	3252	6069	2226	3843
Abruzzi e Molise	11974	1882	3017	275	6200	7656	5499	2157	16292	6475	9817
Campania	24064	5602	5955	704	11803	17863	11557	6306	30265	12507	17758
Puglie	14373	2226	2974	377	8796	7803	5200	2603	20943	9173	11770
Basilicata	4524	568	795	118	3043	2049	1363	686	6999	3161	3838
Calabria	11684	1146	2502	147	7889	4941	3648	1293	18427	8036	10391
Sicilia	23048	4744	4657	748	12899	14893	9401	5492	31203	13647	17556
Sardegna	5320	943	1491	224	2662	3601	2434	1167	7039	2886	4153
REGNO	231581	91822	49727	10745	79237	244116	141549	102567	219046	90032	129014

TAVOLA VIII — MATRIMONI NEI 69 COMUNI CAPOLUOGHI DI PROVINCIA
SECONDO IL GRADO D'ISTRUZIONE PRIMARIA DEI CONIUGI.

Anno 1894.

Comuni capoluoghi.

COMUNI CAPOLUOGHI DI PROVINCIA	ATTI DI MATRIMONIO					COMUNI CAPOLUOGHI DI PROVINCIA	ATTI DI MATRIMONIO				
	TOTALE	SOTTOSCRITTI			Non sotto- scritti da nessuno degli sposi		TOTALE	SOTTOSCRITTI			Non sotto- scritti da nessuno degli sposi
		dallo sposò e dalla sposa	dal solo sposò	dalla sola sposa				dallo sposò e dalla sposa	dal solo sposò	dalla sola sposa	
Alessandria	441	360	53	13	15	Ancona	368	226	70	14	58
Cuneo	135	111	13	7	4	Ascoli Piceno	163	47	43	2	71
Novara	248	216	16	10	6	Macerata	158	48	52	3	55
Torino	1978	1882	61	24	11	Pesaro	157	68	27	13	49
Genova	1224	1040	78	71	35	Perugia	412	124	93	23	172
Porto Maurizio	59	43	10	2	4	Roma	2488	1793	420	88	187
Bergamo	274	235	11	17	11	Aquila degli Abruzzi	127	60	37	4	26
Brescia	402	310	51	24	17	Campobasso	105	26	29	3	47
Como	223	215	3	3	2	Chieti	168	41	36	7	84
Cremona	239	188	27	13	11	Teramo	154	37	40	4	73
Mantova	174	131	26	6	11	Avellino	154	59	46	5	44
Milano	2885	2643	113	82	47	Benevento	171	41	60	2	68
Pavia	212	189	12	7	4	Caserta	232	91	62	10	69
Sondrio	48	47	1	Napoli	3770	1922	888	203	757
Belluno	110	56	34	4	16	Salerno	284	127	60	11	86
Padova	512	369	59	31	53	Bari delle Puglie	563	106	79	2	376
Rovigo	92	65	14	8	5	Foggia	288	104	67	14	103
Treviso	202	126	45	8	23	Lecce	170	69	55	4	42
Udine	216	144	50	4	18	Potenza	111	33	14	..	64
Venezia	890	545	180	34	131	Catanzaro	249	60	53	10	126
Verona	369	306	31	20	12	Cosenza	164	40	44	3	77
Vicenza	271	195	42	11	23	Reggio di Calabria	346	114	50	14	168
Bologna	940	732	108	51	49	Caltanissetta	195	47	51	9	88
Ferrara	606	234	159	34	179	Catania	819	293	180	22	324
Forlì	266	97	46	22	101	Girgenti	150	49	38	6	57
Modena	442	242	93	25	82	Messina	1043	344	248	26	425
Parma	278	211	25	20	21	Palermo	1752	931	370	81	370
Piacenza	196	147	21	13	13	Siracusa	196	79	53	16	48
Ravenna	480	135	96	36	213	Trapani	377	126	83	22	146
Reggio nell'Emilia	375	221	81	17	56	Cagliari	298	153	62	14	69
Arezzo	295	80	92	14	109	Sassari	270	98	60	26	86
Firenze	1337	1040	165	55	77	TOTALE dei 69 comuni capoluoghi di pro- vincia	34366	21050	5803	1439	6074
Grosseto	54	24	13	4	13						
Livorno	748	482	162	31	73						
Lucca	472	260	119	24	69						
Massa	191	56	55	7	73						
Pisa	416	208	145	10	53						
Sienna	164	109	22	14	19						

TAVOLA IX. — SPOSI CLASSIFICATI PER ETÀ.

Anno 1894.

Anno 1894.

PROVINCIE	ETÀ DEGLI SPOSI															TOTALE
	Sotto i 18 anni	Da 18 a 20 anni	Da 20 a 25 anni	Da 25 a 30 anni	Da 30 a 35 anni	Da 35 a 40 anni	Da 40 a 45 anni	Da 45 a 50 anni	Da 50 a 55 anni	Da 55 a 60 anni	Da 60 a 65 anni	Da 65 a 70 anni	Da 70 anni in su	Ignota		
Alessandria	5	84	1888	2356	759	368	168	69	93	50	36	24	11	46	5937	
Cuneo	5	35	945	1800	747	370	253	137	83	59	40	23	12	21	4530	
Novara	5	29	1386	2244	760	318	173	103	54	33	35	14	12	56	5222	
Torino	7	57	1847	2611	1362	669	335	223	153	85	58	36	27	35	7510	
Genova	11	59	1068	2250	1001	451	246	169	95	87	27	26	18	19	5527	
Porto Maurizio	5	19	276	353	167	85	29	30	7	9	6	5	3	2	996	
Bergamo	4	7	794	1308	403	201	87	64	41	20	12	4	1	16	2962	
Brescia	2	8	931	1443	554	279	133	91	62	48	19	10	6	11	3597	
Como	9	10	717	1737	758	283	169	70	59	25	12	17	11	15	3942	
Cremona	6	7	663	1062	337	143	64	32	22	16	11	6	8	4	2381	
Mantova	3	13	636	895	300	129	67	43	40	23	19	6	5	7	2186	
Milano	5	14	2160	4229	1335	591	277	166	111	62	43	16	9	6	9024	
Pavia	2	16	942	1607	516	208	88	62	24	17	15	12	3	14	3526	
Sondrio	1	6	151	260	129	58	36	25	8	6	11	2	2	1	696	
Belluno	2	3	272	640	271	118	64	35	20	21	11	3	3	5	1468	
Padova	1	10	832	1425	431	187	106	54	38	25	15	6	5	8	3143	
Rovigo	1	18	527	668	199	84	42	29	17	14	3	1	2	4	1609	
Treviso	11	561	1404	528	184	109	54	25	20	8	4	6	32	2937	
Udine	1	7	649	1861	755	314	155	82	55	37	27	11	10	..	3964	
Venezia	22	687	1108	456	189	91	56	40	17	11	4	4	10	2695	
Verona	3	8	724	1245	474	213	109	50	43	22	8	12	4	44	2959	
Vicenza	2	15	724	1418	457	199	95	70	32	31	15	5	4	11	3078	
Bologna	5	22	666	1524	752	310	196	123	60	52	15	18	9	29	3781	
Ferrara	2	7	369	682	316	188	82	56	32	22	11	3	3	1	1774	
Forlì	8	208	854	559	216	176	137	84	34	15	12	6	2	2311	
Modena	2	26	520	941	390	176	99	84	48	28	21	16	11	2	2564	
Parma	16	532	855	377	176	123	66	43	31	24	19	7	6	2280	
Piacenza	1	10	356	675	291	139	85	37	28	24	18	18	3	12	1697	
Ravenna	5	203	607	422	180	98	76	36	15	9	3	2	..	1656	
Reggio nell'Emilia	2	14	465	845	287	137	73	48	29	21	12	13	6	14	1986	
Arezzo	3	18	363	787	351	150	102	67	23	24	19	12	9	10	1938	
Firenze	5	47	1236	2820	1156	469	286	202	105	74	46	29	11	24	6510	
Grosseto	1	14	223	433	172	87	39	31	17	12	5	2	1	..	1037	
Livorno	3	21	221	365	152	75	35	30	16	10	7	4	4	..	943	
Lucca	2	43	680	872	360	148	96	50	34	16	18	17	4	3	2343	
Massa e Carrara	38	414	559	199	105	79	61	50	20	14	5	2	1	1547	
Pisa	2	26	629	1032	387	153	77	65	30	19	16	7	4	3	2450	
Siena	7	352	761	306	101	59	46	20	10	12	9	2	6	1691	
Ancona	6	5	446	1072	426	165	96	61	38	18	22	9	8	9	2381	
Ascoli Piceno	2	8	213	737	402	173	98	72	48	26	25	11	6	9	1830	
Macerata	1	6	253	843	440	190	86	68	44	30	22	11	14	3	2020	
Pesaro e Urbino	14	348	775	402	175	92	84	52	29	13	13	7	28	2032	
Perugia	9	30	713	1804	1103	530	305	209	140	75	53	31	15	22	5039	
Roma	10	51	1159	2576	1366	772	438	313	167	78	67	30	14	54	7095	

Segue TAVOLA IX. — SPOSI CLASSIFICATI PER ETÀ.

Anno 1894.

Anno 1894.

PROVINCIE	ETÀ DEGLI SPOSI														TOTALE
	Sotto 18 anni	Da 18 a 20 anni	Da 20 a 25 anni	Da 25 a 30 anni	Da 30 a 35 anni	Da 35 a 40 anni	Da 40 a 45 anni	Da 45 a 50 anni	Da 50 a 55 anni	Da 55 a 60 anni	Da 60 a 65 anni	Da 65 a 70 anni	Da 70 anni in su	Ignota	
Aquila degli Abruzzi	6	85	720	1214	509	231	148	113	63	49	29	14	5	28	3164
Campobasso	10	230	1359	1035	307	204	112	78	70	46	41	17	18	34	3561
Chieti	7	217	1065	1003	316	165	86	86	54	48	37	24	21	7	3136
Teramo	2	23	413	848	376	155	107	50	37	31	26	16	11	18	2113
Avellino	5	90	1107	1089	390	186	105	76	59	47	48	18	19	56	3295
Benevento	3	53	580	753	246	141	90	64	40	38	20	15	8	10	2061
Caserta	7	140	1741	2256	856	365	230	203	138	66	75	33	25	46	6181
Napoli	12	135	1903	3058	1290	575	358	234	190	105	81	58	39	10	8048
Salerno	7	152	1457	1496	530	255	156	138	86	65	54	29	32	22	4479
Bari delle Puglie	8	75	1364	2787	1000	378	196	152	115	52	42	23	26	45	6263
Foggia	1	63	1045	1206	431	197	136	87	57	54	34	23	21	5	3360
Lecce	2	54	1020	1955	807	352	203	102	68	54	44	36	22	31	4750
Potenza	11	126	1804	1411	431	204	144	111	70	71	62	35	28	16	4524
Catanzaro	8	181	1332	1127	447	267	146	108	86	49	39	18	15	43	3816
Cosenza	13	216	1642	1287	449	262	148	148	109	62	57	40	22	41	4496
Reggio di Calabria	4	30	802	1251	603	238	139	109	65	55	21	8	9	38	3372
Caltanissetta	1	24	549	738	304	160	98	53	47	37	17	11	11	19	2074
Catania	5	62	1162	1531	725	339	182	116	104	70	34	28	24	34	4416
Girgenti	..	43	769	812	398	178	123	76	68	28	14	10	11	7	2537
Messina	8	42	812	1533	693	299	155	86	71	53	28	12	12	68	3872
Palermo	6	91	1183	2012	891	315	244	142	120	62	47	25	30	56	5224
Siracusa	7	27	718	992	361	165	99	79	56	47	24	16	19	6	2616
Trapani	1	16	416	966	451	170	91	48	62	27	14	21	13	13	2309
Cagliari	1	17	382	1101	737	397	221	112	71	64	32	20	5	148	3308
Sassari	1	7	296	778	424	206	118	61	43	18	21	5	6	28	2012

RIASSUNTO PER COMPARTIMENTI.

Piemonte	22	205	6061	9011	3628	1720	929	537	373	227	169	97	62	158	23199
Liguria	16	78	1344	2603	1168	536	275	199	102	96	33	31	21	21	6523
Lombardia	32	81	6994	12591	4332	1892	921	553	367	217	142	73	45	74	28314
Veneto	10	94	4976	9769	3571	1488	762	430	270	187	98	46	38	114	21853
Emilia	12	108	3339	6983	3394	1522	932	627	365	227	125	102	47	66	17849
Toscana	16	214	4118	7629	3083	1288	773	552	295	185	137	85	37	47	18459
Marche	9	38	1260	3427	1679	703	372	285	182	103	82	44	35	49	8263
Umbria	9	30	713	1804	1103	530	305	209	140	75	53	31	15	22	5039
Lazio	10	51	1159	2576	1366	772	438	313	167	78	67	30	14	54	7095
Abruzzi e Molise	25	505	3557	4100	1508	755	453	327	224	174	133	71	55	87	11974
Campania	34	570	6788	8652	3312	1522	939	715	513	321	278	153	123	144	24064
Puglie	11	192	3429	5948	2238	927	535	341	240	160	120	82	69	81	14373
Basilicata	11	126	1804	1411	431	204	144	111	70	71	62	35	28	16	4524
Calabria	25	377	3776	3665	1499	767	433	365	260	166	117	66	46	122	11684
Sicilia	28	305	5609	8584	3823	1626	992	605	528	324	178	123	120	203	23048
Sardegna	2	24	673	1879	1161	603	339	173	114	82	53	25	11	176	5320
Regno	272	2993	55605	90632	37296	16855	9542	6342	4210	2693	1847	1094	766	1434	231581

TAVOLA X — SPOSE CLASSIFICATE PER ETÀ.

Anno 1894.

Anno 1894.

PROVINCIE	ETÀ DELLE SPOSE														TOTALE
	Sotto i 15 anni	Da 15 a 20 anni	Da 20 a 25 anni	Da 25 a 30 anni	Da 30 a 35 anni	Da 35 a 40 anni	Da 40 a 45 anni	Da 45 a 50 anni	Da 50 a 55 anni	Da 55 a 60 anni	Da 60 a 65 anni	Da 65 a 70 anni	Da 70 anni in su	Ignota	
Alessandria	1	1596	2844	803	260	146	84	56	44	25	19	7	4	48	5937
Cuneo	1	881	2187	776	293	170	76	51	42	18	11	2	..	22	4530
Novara	2	677	2622	1163	362	167	87	47	23	14	3	2	1	52	5222
Torino	1106	3328	1546	740	339	183	101	63	40	13	4	3	44	7510
Genova	1061	2405	1111	462	215	111	65	36	23	11	4	3	20	5527
Porto Maurizio	154	450	209	90	41	16	16	11	4	1	..	1	3	996
Bergamo	1	344	1728	552	162	84	35	26	11	6	1	1	..	11	2962
Brescia	353	1888	759	273	134	70	50	27	20	5	2	1	15	3597
Como	455	2173	764	273	115	71	33	20	9	8	5	..	16	3942
Cremona	181	1381	517	135	69	35	13	19	14	7	2	..	8	2381
Mantova	268	1096	499	154	60	35	25	19	14	6	3	3	4	2186
Milano	1572	5077	1265	484	255	164	88	56	32	16	2	2	11	9024
Pavia	521	1918	680	206	80	42	22	16	12	7	1	1	20	3526
Sondrio	60	317	201	58	36	10	10	2	1	1	696
Belluno	129	725	372	126	50	27	21	8	2	2	6	1468
Padova	1	292	1682	758	232	73	40	23	13	14	3	..	1	8	3143
Rovigo	170	926	318	100	44	18	10	11	5	..	1	2	4	1609
Treviso	220	1513	805	222	71	31	19	11	3	3	3	..	36	2937
Udine	260	1959	1126	343	147	61	35	18	9	3	2	..	1	3964
Venezia	258	1491	586	213	112	53	26	23	6	3	1	..	13	2695
Verona	141	1509	860	203	94	50	25	14	14	3	1	..	45	2959
Vicenza	232	1650	804	233	72	35	18	11	12	1	10	3078
Bologna	331	1081	953	360	182	97	64	48	8	12	8	4	33	3781
Ferrara	127	769	454	208	105	46	33	16	9	6	1	1774
Forlì	169	729	643	312	200	120	92	22	14	5	1	..	4	2311
Modena	1	317	1069	502	203	103	59	46	30	14	11	4	..	5	2364
Parma	261	1073	477	206	91	67	30	35	10	15	5	2	8	2280
Piacenza	235	820	335	129	52	32	23	25	19	11	2	1	13	1697
Ravenna	110	573	540	221	107	48	26	17	10	1	1	1	1	1656
Reggio nell'Emilia	5	208	984	458	146	62	32	34	19	9	12	4	..	13	1986
Arezzo	228	831	488	163	90	48	40	17	16	3	3	2	9	1938
Firenze	1	640	2992	1695	438	264	180	119	84	36	19	9	4	29	6510
Grosseto	145	473	223	75	41	34	21	10	9	2	3	1	..	1037
Livorno	116	379	238	87	50	36	22	8	4	2	..	1	..	943
Lucca	308	1020	587	217	93	55	28	19	7	4	4	..	1	2343
Massa e Carrara	259	604	354	123	81	57	38	19	6	3	2	..	1	1547
Pisa	2	281	1160	620	181	78	51	39	15	13	6	2	..	2	2450
Siena	310	826	311	104	49	39	25	11	5	3	2	..	6	1691
Ancona	190	1124	640	199	96	46	39	19	11	5	2	..	10	2381
Ascoli Piceno	100	642	596	239	105	52	45	26	11	2	1	1	10	1850
Macerata	110	861	628	190	102	56	39	16	10	2	2	..	4	2020
Pesaro o Urbino	175	875	494	194	121	50	55	25	8	2	1	2	30	2032
Perugia	410	1895	1387	589	271	196	134	79	36	10	7	2	23	5039
Roma	2	703	2557	1782	853	496	293	198	74	42	26	11	2	56	7095

Segue TAVOLA X. — SPOSE CLASSIFICATE PER ETÀ.

Anno 1894.

Anno 1894.

PROVINCIE	ETÀ DELLE SPOSE														TOTALE
	Sotto 15 anni	Da 15 a 20 anni	Da 20 a 25 anni	Da 25 a 30 anni	Da 30 a 35 anni	Da 35 a 40 anni	Da 40 a 45 anni	Da 45 a 50 anni	Da 50 a 55 anni	Da 55 a 60 anni	Da 60 a 65 anni	Da 65 a 70 anni	Da 70 anni in su	Ignote	
Aquila degli Abruzzi	..	378	1290	793	289	140	86	57	55	27	13	3	1	32	3164
Campobasso	..	769	1666	581	178	101	72	51	47	27	10	8	3	39	3561
Chieti	..	772	1280	589	184	94	62	54	40	24	15	11	3	8	3136
Teramo	1	193	873	600	190	81	46	36	26	37	12	6	3	19	2113
Avellino	2	494	1507	714	216	99	59	53	32	22	22	9	4	62	3295
Benevento	5	260	939	479	138	69	47	45	28	24	10	7	2	8	2061
Caserta	1	786	2860	1302	467	235	157	127	89	49	37	17	6	48	6181
Napoli	3	1246	3203	1718	748	435	240	187	135	55	35	23	10	7	8048
Salerno	12	844	1887	906	327	165	107	80	50	36	25	11	6	23	4479
Bari delle Puglie	2	1280	2881	1060	405	206	139	81	77	43	23	14	3	49	6263
Foggia	..	741	1430	580	233	119	86	68	38	23	19	13	6	4	3360
Lecce	..	865	2084	910	339	182	132	77	53	33	21	13	7	25	4750
Potenza	5	1423	1835	593	206	151	81	71	61	42	27	10	3	16	4524
Catanzaro	3	1068	1495	573	246	146	90	83	27	25	12	2	4	42	3816
Cosenza	6	1237	1793	640	299	169	111	96	55	27	13	6	5	39	4496
Reggio di Calabria	1	704	1389	612	264	161	82	55	31	17	5	3	2	46	3372
Caltanissetta	1	815	691	198	116	70	59	41	32	15	8	6	2	20	2074
Catania	6	1354	1582	568	325	183	125	95	75	37	17	11	3	35	4416
Girgenti	..	941	822	321	161	101	64	46	37	20	11	2	3	8	2537
Messina	2	725	1459	798	357	191	107	77	49	20	9	3	..	75	3872
Palermo	3	1217	2036	898	421	217	138	110	69	35	14	5	7	54	5224
Siracusa	3	1008	818	292	179	110	58	58	43	26	12	3	2	4	2616
Trapani	1	511	951	388	192	77	69	52	29	11	7	8	5	18	2309
Cagliari	..	406	1211	718	364	174	123	64	53	24	17	4	5	145	3308
Sassari	..	354	754	442	210	105	50	27	18	13	4	35	2012

RIASSUNTO PER COMPARTIMENTI.

Piemonte	4	4260	10981	4288	1655	822	430	255	172	97	46	15	8	166	23199
Liguria	..	1215	2855	1320	552	256	127	81	47	27	12	4	4	23	6523
Lombardia	1	3754	15578	5237	1745	833	432	267	170	108	50	16	7	86	28314
Veneto	1	1702	11365	5629	1672	663	315	180	109	65	18	8	3	123	21853
Emilia	6	1758	7698	4362	1785	902	501	348	212	93	73	25	8	78	17849
Toscana	3	2287	8285	4516	1388	746	500	332	183	96	42	25	8	48	18459
Marche	..	575	3502	2858	822	424	204	178	86	40	11	6	3	54	8263
Umbria	..	410	1895	1387	589	271	196	134	79	36	10	7	2	23	5039
Lazio	2	703	2557	1782	853	496	293	198	74	42	26	11	2	56	7095
Abruzzi e Molise	1	2112	5109	2563	841	416	266	198	168	105	59	28	10	98	11974
Campania	23	3630	10399	5119	1896	1003	610	492	334	186	129	67	28	148	24064
Puglie	2	2886	6395	2559	977	507	357	226	168	99	63	40	16	78	14373
Basilicata	5	1423	1835	593	206	151	81	71	61	42	27	10	3	16	4524
Calabria	10	3009	4677	1825	809	476	283	234	113	69	30	11	11	127	11684
Sicilia	16	6571	8359	3463	1741	949	620	479	334	164	78	38	22	214	23048
Sardegna	..	760	1965	1160	574	279	173	91	71	37	21	4	5	180	5320
REGNO	74	37055	103455	48161	18105	9194	5418	3764	2381	1306	695	315	140	1518	231581

INDICE

INTRODUZIONE.

PARAGR.	I. — Avvertenze preliminari	Pag.	III
	Calcolo della popolazione di ciascuna provincia e del Regno al 31 dicembre 1894 »		V
	Risultati generali del movimento dello stato civile in ciascun anno dal 1872 al 1894 »		VII
»	II. — Matrimoni: <i>Stato civile degli sposi — Per mesi — Istruzione elementare degli sposi — Sposi classificati per età</i> »		VIII
»	III. — Nati (esclusi i nati-morti): <i>Legittimi e illegittimi — Legittimazioni — Nati per mesi</i> »		XVI
»	IV. — Nati-morti »		XXV
»	V. — Fecondità della popolazione »		XXX
»	VI. — Parti multipli »		XXXI
»	VIII. — Morti (esclusi i nati-morti): <i>Numero dei morti paragonato a quello dei nati — Per sesso e per stato civile — Orfani — Morti per mesi</i> »		XXXII

TAVOLE.

TAVOLA	I. — Movimento dello stato civile per provincie, per compartimenti e per il Regno: <i>Matrimoni, nati e nati-morti divisi per sesso ed in legittimi, illegittimi riconosciuti da uno o da entrambi i genitori, illegittimi non riconosciuti ed esposti; morti divisi per sesso e secondo lo stato civile</i> .	Pag.	2
--------	--	------	---

TAVOLA.	II. — Movimento dello stato civile per Comuni capoluoghi di provincia, di circondario o distretto: <i>Matrimoni, nati e nati-morti divisi per sesso ed in legittimi, illegittimi ed esposti; morti divisi per sesso e secondo lo stato civile.</i>	Pag. 8
»	III. — Movimento dello stato civile per mesi, per provincie e per compartimenti: <i>Matrimoni — Nati e nati-morti divisi in legittimi, illegittimi ed esposti — Morti</i>	» 18
»	IV. — Nascite multiple per provincie e compartimenti: <i>Numero dei parti doppi e tripli, e numero dei nati da essi secondo le combinazioni dei nati per sesso</i>	» 26
»	V. — Figli naturali legittimati per provincie e compartimenti	» 28
»	VI. — Matrimoni secondo lo stato civile dei coniugi, per provincie e compartimenti	» 29
»	VII. — Matrimoni secondo il grado d'istruzione primaria dei coniugi, per provincie e compartimenti	» 30
»	VIII. — Matrimoni nei 69 Comuni capoluoghi di provincia secondo il grado d'istruzione primaria dei coniugi	» 32
»	IX. — Sposi classificati per età, per provincie e compartimenti	» 33
»	X. — Spose classificate per età, per provincie e compartimenti	» 35

