

REPUBBLICA ITALIANA
ISTITUTO CENTRALE DI STATISTICA

**POPOLAZIONE
E MOVIMENTO ANAGRAFICO DEI COMUNI**

Vol. XI - 1965



ROMA - 1966

REPUBBLICA ITALIANA
ISTITUTO CENTRALE DI STATISTICA

ISTITUTO CENTRALE DI STATISTICA
RIFORMA DEL SISTEMA CONTABILE

Vol. XI - 1962

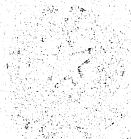

INDICE

AVVERTENZE	Pag.	V			
TAVOLA 1. — Popolazione e movimento anagrafico complessivo	»	1			
TAVOLA 2. — Popolazione e movimento anagrafico per Provincie e Regioni	»	1			
TAVOLA 3. — Numero dei Comuni per classi di ampiezza demografica nelle singole Provincie e Regioni	»	4			
TAVOLA 4. — Numero dei Comuni e superficie territoriale nelle singole Provincie e Regioni	»	10			
TAVOLA 5. — Iscrizioni e cancellazioni anagrafiche per provenienza e destinazione per l'interno per Regioni	»	12			
TAVOLA 6. — Iscritti e cancellati da e per l'estero, per Paese di provenienza e di destinazione per Regioni	»	22			
TAVOLA 7. — Popolazione e movimento anagrafico nei singoli Comuni e superficie territoriale	»	24			
Prov. di Torino	Pag.	24	Prov. di Pistoia	Pag.	130
» » Vercelli	»	30	» » Firenze	»	131
» » Novara	»	34	» » Livorno	»	132
» » Cuneo	»	37	» » Pisa	»	132
» » Asti	»	43	» » Arezzo	»	133
» » Alessandria	»	45	» » Siena	»	134
» » Aosta (Valle d')	»	49	» » Grosseto	»	135
» » Imperia	»	51	» » Perugia	»	136
» » Savona	»	53	» » Terni	»	137
» » Genova	»	54	» » Viterbo	»	138
» » La Spezia	»	56	» » Rieti	»	139
» » Varese	»	56	» » Roma	»	141
» » Como	»	59	» » Latina	»	143
» » Sondrio	»	65	» » Frosinone	»	144
» » Milano	»	66	» » Caserta	»	146
» » Bergamo	»	72	» » Benevento	»	148
» » Brescia	»	77	» » Napoli	»	150
» » Pavia	»	81	» » Avellino	»	152
» » Cremona	»	85	» » Salerno	»	155
» » Mantova	»	88	» » L'Aquila	»	158
» » Bolzano-Bozen	»	90	» » Teramo	»	161
» » Trento	»	93	» » Pescara	»	162
» » Verona	»	97	» » Chieti	»	163
» » Vicenza	»	100	» » Campobasso	»	165
» » Belluno	»	102	» » Foggia	»	168
» » Treviso	»	104	» » Bari	»	169
» » Venezia	»	106	» » Taranto	»	171
» » Padova	»	107	» » Brindisi	»	171
» » Rovigo	»	109	» » Lecce	»	172
» » Udine	»	110	» » Potenza	»	174
» » Gorizia	»	114	» » Matera	»	176
» » Trieste	»	115	» » Cosenza	»	177
» » Piacenza	»	115	» » Catanzaro	»	180
» » Parma	»	116	» » Reggio di Calabria	»	184
» » Reggio nell'Emilia	»	117	» » Trapani	»	186
» » Modena	»	118	» » Palermo	»	186
» » Bologna	»	119	» » Messina	»	188
» » Ferrara	»	121	» » Agrigento	»	191
» » Ravenna	»	121	» » Caltanissetta	»	192
» » Forlì	»	122	» » Enna	»	192
» » Pesaro e Urbino	»	123	» » Catania	»	193
» » Ancona	»	125	» » Ragusa	»	194
» » Macerata	»	126	» » Siracusa	»	194
» » Ascoli Piceno	»	127	» » Sassari	»	195
» » Massa-Carrara	»	129	» » Nuoro	»	197
» » Lucca	»	129	» » Cagliari	»	199
Elenco alfabetico dei Comuni e relativa Provincia di appartenenza	»	203			
Variazioni territoriali e di nome nelle circoscrizioni amministrative	»	232			

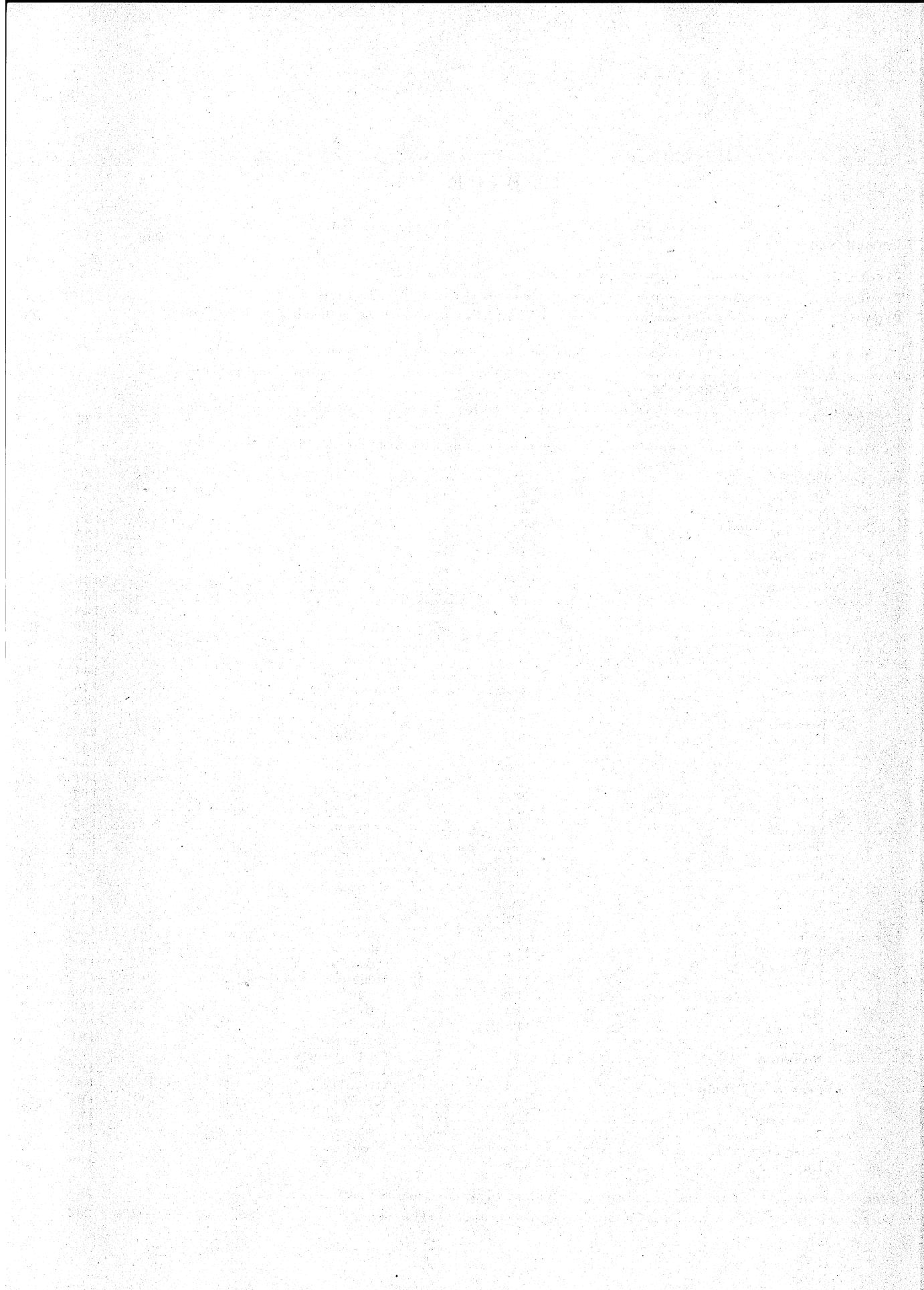

AVVERTENZE

Nel presente volume, sono state inserite nuove tavole riepilogative per Provincie e Regioni contenenti dati relativi al numero dei Comuni per classi di ampiezza demografica, alla superficie territoriale, nonché alle iscrizioni e cancellazioni anagrafiche secondo la provenienza e destinazione, sia per l'interno, sia da e per l'estero.

Inoltre, nella tavola concernente i dati per Comune, è stata indicata anche la superficie territoriale.

1. CRITERI ADOTTATI PER IL CALCOLO ANNUALE DELLA POPOLAZIONE RESIDENTE

L'ammontare della popolazione residente alla fine di ognuno degli anni 1962, 1963, 1964 e 1965 è ottenuto, per ciascun Comune, in base al dato definitivo della popolazione residente accertata al censimento del 15 ottobre 1961, pubblicata nel Supplemento ordinario alla *Gazzetta Ufficiale* n. 30 del 2 febbraio 1963, e prendendo in considerazione :

a) l'incremento netto totale, relativo ai periodi intercorrenti tra il 15 ottobre 1961 e la fine degli anni 1962, 1963, 1964 e 1965, risultante dal movimento naturale (riferito alla popolazione residente) e dalle iscrizioni e cancellazioni anagrafiche per trasferimento di residenza ;

b) l'aumento o la diminuzione della popolazione residente dovuto ad eventuali variazioni territoriali verificatesi durante i predetti periodi.

2. MODELLI DI RILEVAZIONE

I dati occorrenti per la determinazione della popolazione residente vengono rilevati con il Mod. ISTAT/P/2 (Movimento e calcolo della popolazione residente) trasmesso dai Comuni — per il tramite della competente Prefettura — entro il 31 gennaio dell'anno successivo a quello cui i dati si riferiscono.

Con tale modello (di cui il fac-simile è riprodotto qui di seguito) si richiedono, distinte per sesso, le seguenti notizie : la popolazione residente « calcolata » al 1° gennaio 1965 ; il movimento naturale della popolazione residente con la suddivisione dei nati e dei morti rispettivamente nel Comune, fuori del Comune e all'estero ; la differenza tra i nati e i morti ; il numero degli iscritti e dei cancellati per trasferimento di residenza suddivisi rispettivamente per provenienza da altri Comuni della Repubblica e dall'estero e per destinazione ad altri Comuni della Repubblica ed all'estero ; la differenza tra iscritti e cancellati ; la popolazione residente « calcolata » al 31 dicembre 1965 ; il numero delle schede di famiglia e quello delle schede di convivenza alla fine di detto anno.



ISTITUTO CENTRALE DI STATISTICA

**MOVIMENTO DELLA
POPOLAZIONE RESIDENTE**
ANNO 1965

Mod. ISTAT/P/2

Comune	N. distintivo da apporre con il timbro
Provincia	

				M	F	MF
1 - Popolazione residente al 1° gennaio						
2 - Movimento naturale della popolazione residente						
2.1. - Nati vivi :				M	F	MF
nel Comune						
in altro Comune (atti trascritti)						
all'estero (atti trascritti)						
Totale nati vivi						
2.2. - Morti :						
nel Comune						
in altro Comune (atti trascritti)						
all'estero (atti trascritti)						
Totale morti						
3 - Differenza tra nati e morti (+)						
4 - Iscrizioni e cancellazioni anagrafiche per trasferimento di residenza						
4.1. - Iscritti :				M	F	MF
provenienti da altri Comuni						
provenienti dall'estero						
Totale iscritti						
4.2. - Cancellati :						
per altri Comuni						
per l'estero						
Totale cancellati						
5 - Differenza tra iscritti e cancellati (+)						
6 - Incremento o decremento (punto 3 ± punto 5)						
7 - Popolazione residente al 31 dicembre 1965						
8 - Schede di famiglia al 31-12-1965 N°						
9 - Schede di convivenza al 31-12-1965 N°						

IL SINDACO

3. POPOLAZIONE E SUPERFICIE CONSIDERATE

Per le variazioni di territorio e di nome, verificatesi nelle circoscrizioni amministrative dei Comuni e delle Province nell'anno 1965, si fa riferimento alla popolazione residente e presente censita al 15 ottobre 1961 ed alla superficie considerata per ciascun Comune in occasione di tale censimento.

I Comuni che, per effetto della variazione subita nella loro circoscrizione amministrativa, hanno ceduto una parte di territorio, sono elencati in ordine alfabetico nell'ambito della propria Provincia. Ciascuno di essi è immediatamente seguito dal Comune o dai Comuni ai quali è stata aggregata la parte di territorio oggetto della variazione stessa.

4. SEGNI CONVENZIONALI

Linea — : quando il fenomeno non esiste.

THE UNIVERSITY OF CHICAGO LIBRARY

540 EAST 57TH STREET, CHICAGO, ILL. 60637

TEL: 773-936-3000 FAX: 773-936-3000

WWW.CHICAGO.LIBRARY.EDU

CHICAGO LIBRARY

CHICAGO LIBRARY

CHICAGO LIBRARY

CHICAGO LIBRARY

CHICAGO LIBRARY

CHICAGO LIBRARY

CHICAGO LIBRARY

CHICAGO LIBRARY

CHICAGO LIBRARY

CHICAGO LIBRARY

CHICAGO LIBRARY

CHICAGO LIBRARY

CHICAGO LIBRARY

CHICAGO LIBRARY

CHICAGO LIBRARY

CHICAGO LIBRARY

CHICAGO LIBRARY

CHICAGO LIBRARY

CHICAGO LIBRARY

CHICAGO LIBRARY

CHICAGO LIBRARY

CHICAGO LIBRARY

CHICAGO LIBRARY

CHICAGO LIBRARY

CHICAGO LIBRARY

CHICAGO LIBRARY

CHICAGO LIBRARY

CHICAGO LIBRARY

CHICAGO LIBRARY

CHICAGO LIBRARY

CHICAGO LIBRARY

CHICAGO LIBRARY

CHICAGO LIBRARY

CHICAGO LIBRARY

CHICAGO LIBRARY

CHICAGO LIBRARY

CHICAGO LIBRARY

CHICAGO LIBRARY

CHICAGO LIBRARY

CHICAGO LIBRARY

CHICAGO LIBRARY

CHICAGO LIBRARY

Tav. 1 — Popolazione e movimento anagrafico complessivo

1

PERIODI #	POPOLAZIONE RESIDENTE AL PRINCIPIO DEL PERIODO	ISCRIZIONI E CANCELLAZIONI ANAGRAFICHE						INCRE- MENTO NETTO	RETTI- FICHE (a)	POPOLA- ZIONE RESIDENTE ALLA FINE DEL PERIODO
		Per movimento naturale			Per trasferimento di residenza con l'estero					
		Nati vivi	Morti	Eccedenza nati vivi sui morti	Iscritti dal- l'estero	Cancel- lati per l'estero	Eccedenza iscrizioni su cancel- lazioni			
1961	(*) 50.623.569	180.188	101.443	+ 78.745	6.695	1.673	+ 5.022	+ 83.767	- 12.125	50.695.211
1962	50.695.211	945.842	503.106	+442.736	60.506	22.220	+ 38.286	+481.022	+ 12.462	51.188.695
1963	51.188.695	978.143	514.000	+464.143	80.575	28.740	+ 51.835	+515.978	+112.738	51.817.411
1964	51.817.411	1.035.207	488.601	+546.606	73.661	32.462	+ 41.199	+587.805	+ 38.110	52.443.326
1965	52.443.326	1.017.944	516.922	+501.022	53.004	73.340	- 20.336	+480.686	+ 6.582	52.930.594

Tav. 2 — Popolazione e movimento anagrafico per Provincie e Regioni

PROVINCIE E REGIONI	ISCRIZIONI E CANCELLAZIONI ANAGRAFICHE NELL'ANNO 1965						RETTI- FICHE (a)	POPOLA- ZIONE RESI- DENTE AL 31-XII-1965	FAMIGLIE N.	CONVI- VENZE N.
	Per movimento naturale		Per trasferimento di residenza							
	Nati vivi	Morti	Iscritti		Cancellati					
			da altro Comune	dal- l'estero	per altro Comune	per l'estero				
Torino	33.787	22.586	99.923	2.033	97.513	2.782	440	2.030.790	673.124	1.443
Vercelli	5.670	5.690	16.169	308	17.037	266	71	409.459	143.111	364
Novara	7.701	6.271	17.849	414	15.929	448	79	483.249	162.951	480
Cuneo	7.758	7.173	17.178	295	17.769	203	76	537.205	164.687	1.020
Asti	2.776	3.090	8.421	106	8.178	64	37	215.920	71.533	244
Alessandria	6.040	6.666	17.802	491	17.579	275	78	485.486	165.680	423
PIEMONTE	63.732	51.476	177.342	3.647	174.005	4.038	781	4.162.109	1.381.086	3.974
VALLE D'AOSTA	1.638	1.195	3.263	110	2.882	86	14	104.799	33.779	86
Imperia	3.295	2.496	9.393	918	7.753	781	41	218.014	77.208	454
Savona	3.876	3.146	10.932	320	10.058	162	48	278.020	92.112	340
Genova	14.962	13.334	25.531	1.019	20.088	739	112	1.103.827	380.989	704
La Spezia	3.609	2.603	7.387	259	7.017	571	33	246.634	83.682	135
LIGURIA	25.742	21.579	53.243	2.516	44.916	2.253	234	1.846.495	633.991	1.633
Varese	12.273	6.786	29.547	531	26.005	522	130	647.198	199.706	491
Como	12.632	7.868	24.979	393	22.361	533	110	665.322	195.390	607
Sondrio	3.558	1.795	3.686	137	3.922	238	16	167.492	48.874	160
Milano	64.898	34.132	149.286	2.741	129.775	2.132	657	3.501.974	1.205.215	1.244
Bergamo	17.049	7.553	22.499	384	23.087	529	99	786.198	207.639	631
Brescia	18.365	9.591	25.848	493	26.914	795	114	921.795	252.218	736
Pavia	7.053	7.177	19.843	117	20.010	180	87	527.678	173.985	450
Cremona	5.287	4.492	12.041	89	13.022	185	53	342.260	101.954	274
Mantova	5.942	4.444	13.775	92	15.163	98	61	381.158	102.804	229
LOMBARDIA	147.057	83.838	301.504	4.977	280.259	5.212	1.327	7.941.075	2.487.785	4.822

(*) Censimento al 15-10-1961.

(a) Le rettifiche sono dovute: 1) al perfezionamento dei risultati del Censimento del 15-10-1961 per duplicazioni (persone censite erroneamente in diversi Comuni) e per omissioni (persone sfuggite al Censimento); 2) ad erronee iscrizioni o cancellazioni anagrafiche eseguite dai Comuni. Tali rettifiche sono comprensive delle eventuali differenze fra totale iscrizioni e cancellazioni per trasferimento di residenza all'interno, dovute alla impossibilità di far coincidere sempre in uno stesso periodo la data di cancellazione di una persona dal Comune di emigrazione con la data di iscrizione della stessa nel Comune di immigrazione. Nella tavola contenenti i dati per Comune, pagina 24 e seguenti, le «rettifiche» non sono state poste in evidenza, ma figurano nel numero degli «iscritti da altro Comune».

PROVINCIE E REGIONI	ISCRIZIONI E CANCELLAZIONI ANAGRAFICHE NELL'ANNO 1965						RETTI- FICHE (a)	POPOLA- ZIONE RESI- DENTE AL 31-XII-1965	FAMIGLIE N.	CONVI- VENZE N.
	Per movimento naturale		Per trasferimento di residenza							
	Nati vivi	Morti	Iscritti		Cancellati					
			da altro Comune	dal- l'estero	per altro Comune	per l'estero				
Bolzano-Bozen	9.426	3.513	11.475	565	12.463	838	51	395.920	97.619	903
Trento	7.980	4.882	9.761	421	9.722	541	43	424.381	116.613	543
TRENTINO-A. ADIGE	17.406	8.395	21.236	986	22.185	1.379	94	820.301	214.232	1.446
Verona	13.277	7.138	19.964	441	18.829	220	88	697.396	179.112	545
Vicenza	13.547	6.519	17.151	706	17.386	1.804	76	644.949	161.284	453
Belluno	3.960	2.932	4.708	417	5.261	1.000	21	233.287	66.205	180
Treviso	12.675	6.485	17.851	1.584	17.865	2.605	79	636.746	153.086	508
Venezia	15.809	7.363	18.214	668	18.998	639	80	779.525	215.236	645
Padova	15.185	6.753	21.173	410	21.536	1.092	93	723.308	168.627	500
Rovigo	4.440	2.832	7.733	53	11.061	150	34	263.445	65.398	209
VENETO	78.893	40.022	106.794	4.279	110.936	7.510	471	3.978.656	1.008.948	3.040
Udine	12.853	9.504	24.248	1.963	23.739	4.174	107	780.477	209.403	494
Gorizia	2.182	1.641	4.141	216	4.414	208	18	140.400	43.572	145
Trieste	3.857	4.052	4.983	1.728	5.010	1.259	22	307.446	116.739	136
FRIULI-V. GIULIA	18.892	15.197	33.372	3.907	33.163	5.641	147	1.228.323	369.714	775
Piacenza	4.000	3.274	10.277	187	11.036	321	45	290.759	87.732	222
Parma	5.666	4.615	12.334	366	11.808	413	54	395.919	120.070	177
Reggio nell'Emilia	5.509	4.170	11.468	198	11.925	339	50	382.252	108.100	210
Modena	8.032	5.124	16.906	280	16.201	565	74	528.959	154.021	311
Bologna	12.314	9.153	26.965	431	28.898	650	119	884.933	265.136	499
Ferrara	5.943	3.963	9.745	123	11.467	211	43	398.618	114.253	264
Ravenna	5.360	3.463	7.860	122	7.314	35	35	345.319	101.136	298
Forlì	9.363	4.723	13.723	270	12.863	492	60	544.895	148.696	346
EMILIA-ROMAGNA	56.187	38.485	109.278	1.977	111.512	3.026	480	3.771.654	1.099.144	2.327
ITALIA SETTENTRIONALE	409.547	260.187	806.032	22.399	779.858	29.145	3.548	23.853.412	7.228.679	18.103
Pesaro e Urbino	5.306	2.940	7.722	571	8.621	557	34	316.411	85.103	292
Ancona	6.349	3.884	10.204	390	10.873	406	45	411.259	109.156	418
Macerata	4.525	2.794	6.931	143	8.175	211	31	290.061	74.207	245
Ascoli Piceno	5.711	3.064	9.271	162	10.247	276	41	340.568	82.283	272
MARCHE	21.891	12.682	34.128	1.266	37.916	1.450	151	1.358.299	350.749	1.227
Massa-Carrara	3.148	2.111	3.810	202	4.630	186	17	204.624	66.334	121
Lucca	5.852	4.279	8.862	619	8.571	466	39	375.318	107.976	193
Pistoia	3.634	2.687	7.319	190	6.745	156	32	244.211	71.417	141
Firenze	16.380	11.262	38.308	772	33.786	380	169	1.073.081	330.271	646
Livorno	5.070	3.252	8.817	265	7.945	130	39	325.704	96.446	229
Pisa	5.414	3.977	11.488	173	11.105	129	51	368.318	103.903	313
Arezzo	4.649	3.157	7.462	102	8.313	124	33	306.508	80.968	242
Siena	3.221	3.081	7.849	79	8.543	117	35	264.068	74.095	236
Grosseto	3.022	2.212	6.784	90	6.791	300	30	216.384	65.674	145
TOSCANA	50.390	36.018	100.699	2.492	96.429	1.988	445	3.378.216	997.084	2.266
Perugia	8.923	5.440	11.512	587	14.159	1.562	51	565.898	144.748	490
Terni	3.430	2.211	4.786	114	5.352	128	21	226.609	64.287	149
UMBRIA	12.353	7.651	16.298	701	19.511	1.690	72	792.507	209.035	639
Viterbo	4.300	2.712	6.026	46	7.042	88	27	261.190	77.689	290
Rieti	2.546	1.725	3.738	49	5.297	91	16	154.635	41.633	153
Roma	63.649	23.711	80.397	4.926	52.781	1.979	354	3.150.928	889.112	1.969
Latina	7.588	2.543	11.157	1.079	9.155	867	49	348.008	89.494	209
Frosinone	7.920	3.833	9.397	1.221	11.091	2.231	41	444.064	117.317	267
LAZIO	86.003	34.524	110.715	7.321	85.366	5.256	487	4.358.825	1.215.245	2.888
ITALIA CENTRALE	170.637	90.875	261.840	11.780	239.222	10.384	1.155	9.887.847	2.772.113	7.020

(a) Cfr. nota a pag. 1.

PROVINCIE E REGIONI	ISCRIZIONI E CANCELLAZIONI ANAGRAFICHE NELL'ANNO 1965						RETTI- FICHE (a)	POPOLA- ZIONE RESI- DENTE AL 31-XII-1965	FAMIGLIE N.	CONVI- VENZE N.
	Per movimento naturale		Per trasferimento di residenza							
	Nati vivi	Morti	Iscritti		Cancellati					
			da altro Comune	dal- l'estero	per altro Comune	per l'estero				
Caserta	18.157	6.322	17.361	675	19.069	1.102	76	686.699	172.570	314
Benevento	6.555	2.845	6.527	375	8.545	556	29	314.384	80.753	160
Napoli	68.260	22.621	56.707	1.464	58.119	1.111	250	2.586.177	628.004	1.443
Avellino	10.028	4.019	10.152	648	13.939	497	45	467.267	121.026	216
Salerno	21.709	7.512	24.942	949	25.902	671	110	955.391	226.385	438
CAMPANIA	124.709	43.319	115.689	4.111	125.574	3.937	510	5.009.918	1.228.738	2.571
L'Aquila	4.968	3.409	6.238	602	8.636	621	27	321.773	89.387	253
Teramo	5.120	2.315	6.456	293	8.189	288	28	263.021	61.781	120
Pescara	5.095	2.102	8.823	382	7.300	283	39	260.085	66.779	146
Chieti	6.558	3.469	8.595	817	9.064	1.059	38	376.030	98.086	197
ABRUZZI	21.741	11.295	30.112	2.094	33.189	2.251	132	1.220.909	316.033	716
MOLISE	6.264	3.395	7.000	849	9.020	6.059	31	351.231	95.268	211
Foggia	17.463	5.800	15.609	630	18.223	1.134	69	680.646	175.263	324
Bari	32.625	11.534	24.186	1.695	27.424	2.779	106	1.315.224	338.029	535
Taranto	12.046	3.887	12.546	209	11.743	678	55	494.928	131.067	172
Brindisi	8.738	3.213	6.947	207	7.782	390	31	363.427	93.947	190
Lecce	16.514	5.810	11.811	349	13.100	496	52	709.961	165.770	687
PUGLIA	87.386	30.244	71.099	3.090	78.272	5.477	313	3.564.186	904.076	1.908
Potenza	9.615	3.662	8.496	312	12.917	573	37	439.737	115.227	218
Matera	4.702	1.558	4.589	121	5.298	275	20	204.211	53.294	100
BASILICATA	14.317	5.220	13.085	433	18.215	848	57	643.948	168.521	318
Cosenza	16.125	5.442	15.913	896	18.713	1.717	70	716.666	174.934	343
Catanzaro	18.180	5.837	15.973	588	20.758	2.376	70	748.463	189.462	363
Reggio di Calabria	12.958	5.268	11.725	670	15.047	1.967	52	609.672	161.623	207
CALABRIA	47.263	16.547	43.611	2.154	54.518	6.060	192	2.074.801	526.019	913
Trapani	8.099	4.043	8.709	501	10.528	435	38	435.112	122.317	233
Palermo	24.911	9.370	23.372	869	23.620	1.031	103	1.160.010	316.956	456
Messina	12.855	6.618	14.926	706	16.980	817	66	692.605	194.352	425
Agrigento	10.908	4.225	8.965	816	9.603	1.453	39	484.348	132.534	243
Caltanissetta	7.324	2.780	6.925	460	7.985	759	30	305.317	79.732	388
Enna	4.826	2.142	5.093	289	6.516	603	22	225.010	61.907	102
Catania	21.076	8.879	22.386	721	21.835	1.399	99	939.129	266.616	412
Ragusa	4.900	2.594	5.434	300	6.073	413	24	256.409	75.395	136
Siracusa	7.634	3.394	10.319	635	10.388	1.311	45	359.822	103.766	202
SICILIA	102.533	44.045	106.129	5.297	113.528	8.221	466	4.857.762	1.353.575	2.597
Sassari	8.529	3.338	11.117	181	12.326	181	49	391.707	93.697	299
Nuoro	6.507	2.249	6.230	177	8.613	326	27	287.399	67.201	199
Cagliari	18.511	6.208	23.281	439	22.890	451	102	787.474	183.627	442
SARDEGNA	33.547	11.795	40.628	797	43.829	958	178	1.466.580	344.525	940
ITALIA MERIDIONALE E INSULARE	437.760	165.860	427.353	18.825	476.145	33.811	1.879	19.189.335	4.936.755	10.174
ITALIA	1.017.944	516.922	1.495.225	53.004	1.495.225	73.340	6.582	52.930.594	14.937.547	35.297

a) Cfr. nota a pag. 1.

PROVINCIE E REGIONI	CLASSI DI AM													
	fino a 500		501-1.000		1.001-2.000		2.001-3.000		3.001-5.000		5.001-10.000		10.001-15.000	
	N. Co- muni	Abi- tanti	N. Co- muni	Abi- tanti	N. Co- muni	Abi- tanti	N. Co- muni	Abi- tanti	N. Co- muni	Abi- tanti	N. Co- muni	Abi- tanti	N. Co- muni	Abi- tanti
Torino	44	14.557	86	61.805	86	119.009	27	68.153	28	107.280	28	191.237	3	34.608
Vercelli	48	15.009	38	27.773	34	49.669	20	48.776	15	57.033	10	74.588	1	14.140
Novara	19	7.161	48	36.690	49	65.625	23	56.199	10	41.350	8	56.347	3	40.147
Cuneo	61	19.433	64	43.942	66	98.335	23	55.150	17	67.781	12	78.869	—	—
Asti	33	11.243	39	28.763	31	43.717	9	20.137	3	10.894	3	22.349	1	10.440
Alessandria . .	32	11.376	70	51.560	54	81.203	17	38.615	5	22.266	5	28.494	1	11.057
PIEMONTE . .	237	78.779	345	250533	320	457.558	119	287.030	78	306.604	66	451.884	9	110.392
VALLE D'A . .	22	6.610	22	14.314	22	30.342	4	8.750	3	11.637	—	—	—	—
Imperia	16	5.779	24	17.489	14	19.872	4	9.339	2	6.492	2	10.412	2	25.009
Savona	15	5.466	14	10.142	13	16.103	7	16.240	7	25.410	4	23.602	7	87.018
Genova	5	1.532	10	8.001	12	17.682	16	39.037	9	33.517	9	60.581	2	24.907
La Spezia . . .	—	—	4	3.314	9	12.139	5	12.161	4	14.946	7	43.485	1	13.863
LIGURIA . . .	36	12.777	52	38.946	48	65.796	32	76.777	22	80.365	22	138.080	12	150.797
Varese	14	4.877	25	17.747	24	33.871	21	51.300	27	101.501	19	133.682	7	91.245
Como	37	12.899	38	28.334	85	118.487	36	89.746	29	109.367	16	110.275	2	27.636
Sondrio	11	3.925	14	10.178	27	39.138	12	29.798	8	28.801	5	34.305	—	—
Milano	7	2.587	24	19.703	47	65.615	31	77.470	39	154.382	44	309.444	23	278.444
Bergamo	17	5.296	54	40.984	56	83.207	47	114.890	38	141.163	26	155.261	8	99.299
Brescia	3	1.174	26	20.040	54	80.557	44	109.966	35	133.083	32	232.870	7	81.442
Pavia	27	9.929	44	33.245	66	93.228	22	55.147	18	65.668	7	49.671	3	36.119
Cremona	5	1.967	30	24.043	41	61.543	19	46.285	10	34.266	6	39.781	2	23.978
Mantova	—	—	1	722	17	27.739	11	27.646	14	52.207	23	163.295	1	10.685
LOMBARDIA . .	121	42.654	256	194996	417	603.385	243	602.248	218	820.438	178	1228.584	53	648.848
Bolzano-Bozen .	8	2.885	17	13.314	34	49.618	32	75.960	17	64.802	6	43.905	1	14.481
Trento	48	16.729	75	54.032	59	81.258	25	59.275	12	48.973	3	19.010	3	33.963
TRENT-A. A . .	56	19.614	92	67.346	93	130.876	57	135.235	29	113.775	9	62.915	4	48.444
Verona	1	400	3	2.682	16	23.761	20	50.212	26	99.333	26	189.025	2	24.886
Vicenza	1	455	9	6.663	24	36.350	26	63.099	33	129.877	20	138.258	3	37.459
Belluno	2	953	10	7.256	17	27.038	16	39.446	15	57.142	7	46.211	—	—
Treviso	—	—	1	730	7	11.551	8	20.144	34	130.280	34	217.644	5	56.307
Venezia	—	—	—	—	—	—	3	8.048	11	45.411	14	100.682	7	79.013
Padova	—	—	—	—	9	15.048	21	50.485	38	149.767	27	174.469	7	86.027
Rovigo	—	—	—	—	11	17.395	9	21.607	20	76.495	6	39.859	3	36.465
VENETO	4	1.808	23	17.331	84	131.143	103	253.041	177	688.305	134	906.148	27	320.157
Udine	2	839	15	11.566	46	71.618	41	98.846	41	154.513	33	228.585	7	81.780
Gorizia	—	—	4	3.285	9	13.958	3	7.460	2	6.523	5	37.911	—	—
Trieste	—	—	1	646	1	1.263	—	—	—	—	2	11.751	1	13.067
FRIULI-V. G . .	2	839	20	15.497	56	86.839	44	106.306	43	161.036	40	278.247	8	94.847

PIEZZA DEMOGRAFICA												TOTALE	
15.001-20.000		20.001-30.000		30.01-500.000		50.001-100.000		100.001-300.000		oltre 300.000			
N. Co-muni	Abi-tanti	N. Co-muni	Abi-tanti	N. Co-muni	Abi-tanti	N. Co-muni	Abi-tanti	N. Co-muni	Abi-tanti	N. Co-muni	Abi-tanti	N. Co-muni	Abi-tanti
1	17.741	9	235.689	2	74.004	—	—	—	—	1	1.106.707	315	2.030.790
1	15.194	—	—	—	—	2	107.277	—	—	—	—	169	409.459
3	50.820	—	—	1	33.174	1	95.736	—	—	—	—	165	483.249
2	35.950	4	87.365	—	—	1	50.380	—	—	—	—	250	537.205
—	—	—	—	—	—	1	68.377	—	—	—	—	120	215.920
—	—	3	68.901	2	74.499	1	97.515	—	—	—	—	190	485.486
7	119.705	16	391.955	5	181.677	6	419.285	—	—	1	1.106.707	1.209	4.162.109
—	—	—	—	1	33.146	—	—	—	—	—	—	74	104.799
—	—	1	24.649	1	37.620	1	61.353	—	—	—	—	67	218.014
1	17.114	—	—	—	—	1	76.925	—	—	—	—	69	278.020
1	20.000	2	50.449	—	—	—	—	—	—	1	848.121	67	1.103.827
1	17.622	—	—	—	—	—	—	1	129.104	—	—	32	246.634
3	54.736	3	75.098	1	37.620	2	138.278	1	129.104	1	848.121	235	1.846.495
—	—	1	28.140	1	39.247	2	145.588	—	—	—	—	141	647.198
—	—	1	29.465	—	—	2	139.113	—	—	—	—	246	665.322
—	—	1	21.347	—	—	—	—	—	—	—	—	78	167.492
11	181.426	10	245.959	7	260.829	3	233.344	—	—	1	1.672.771	247	3.501.974
—	—	1	24.985	—	—	—	—	1	121.113	—	—	248	786.198
4	68.461	—	—	—	—	—	—	1	194.202	—	—	206	921.795
—	—	—	—	1	38.779	2	145.892	—	—	—	—	190	527.678
—	—	—	—	1	31.309	1	79.088	—	—	—	—	115	342.260
2	33.503	—	—	—	—	1	65.361	—	—	—	—	70	381.158
17	283.390	14	349.896	10	370.164	11	808.386	2	315.315	1	1.672.771	1.541	7.941.075
—	—	—	—	1	32.468	1	98.487	—	—	—	—	117	395.920
—	—	1	27.186	—	—	1	83.955	—	—	—	—	227	424.381
—	—	1	27.186	1	32.468	2	182.442	—	—	—	—	344	820.301
1	16.165	2	46.072	—	—	—	—	1	244.860	—	—	98	697.396
2	34.119	1	28.666	2	63.976	—	—	1	106.027	—	—	122	644.949
—	—	1	22.327	1	32.914	—	—	—	—	—	—	69	233.287
1	18.399	4	98.678	—	—	1	83.013	—	—	—	—	95	636.746
2	37.654	4	97.811	1	47.187	—	—	—	—	1	363.719	43	779.525
2	33.091	—	—	—	—	—	—	1	214.421	—	—	105	723.308
—	—	1	24.136	1	47.488	—	—	—	—	—	—	51	263.445
8	139.428	13	317.690	5	191.565	1	83.013	3	565.308	1	363.719	583	3.978.656
—	—	—	—	1	40.032	1	92.698	—	—	—	—	187	780.477
—	—	1	27.490	1	43.773	—	—	—	—	—	—	25	140.400
—	—	—	—	—	—	—	—	1	280.719	—	—	6	307.446
—	—	1	27.490	2	83.805	1	92.698	1	280.719	—	—	218	1.228.323

PROVINCIE E REGIONI	CLASSI DI AM													
	fino a 500		501-1.000		1.001-2.000		2.001-3.000		3.001-5.000		5.001-10.000		10.001-15.000	
	N. Co- muni	Abi- tanti	N. Co- muni	Abi- tanti	N. Co- muni	Abi- tanti	N. Co- muni	Abi- tanti	N. Co- muni	Abi- tanti	N. Co- muni	Abi- tanti	N. Co- muni	Abi- tanti
Piacenza . . .	2	920	1	700	6	10.287	6	14.876	18	72.926	12	68.780	2	24.002
Parma	—	—	—	—	4	6.848	12	29.641	12	46.522	16	109.552	—	—
Reggio nell'Em	—	—	—	—	2	3.479	4	10.376	16	66.867	18	118.458	2	24.306
Modena	—	—	—	—	4	6.591	1	2.879	17	67.420	16	115.888	2	27.531
Bologna	—	—	—	—	2	3.585	14	36.150	19	76.173	15	99.237	5	65.865
Ferrara	—	—	—	—	—	—	2	5.702	6	24.462	10	67.527	1	14.661
Ravenna	—	—	—	—	—	—	2	4.390	3	12.940	4	30.521	4	44.205
Forlì	—	—	2	1.937	7	11.609	9	22.168	8	32.167	16	105.978	3	39.253
EMILIA-ROM.	2	920	3	2.637	25	42.399	50	126.182	99	399.477	107	715.941	19	239.823
ITALIA SETTEN.	480	164001	813	601600	1.065	1548.338	652	1595.569	669	2581.637	556	3781.799	132	1613.308
Pesaro e Urb.	—	—	8	6.649	21	30.591	12	28.558	17	63.655	4	28.587	2	21.368
Ancona	—	—	1	930	12	18.062	12	31.215	7	25.377	9	62.632	2	22.960
Macerata	5	1.709	5	3.734	13	18.735	8	18.404	10	38.908	8	56.695	4	47.905
Ascoli Piceno .	—	—	7	5.843	24	35.021	14	34.465	15	55.725	7	48.504	3	38.570
MARCHE	5	1.709	21	17.156	70	102.409	46	112.642	49	183.665	28	196.418	11	130.803
Massa-Carrara.	—	—	—	—	2	2.732	3	7.507	6	24.950	1	7.304	3	34.807
Lucca	—	—	3	2.722	7	10.082	5	13.838	4	15.617	8	57.373	2	24.253
Pistoia	—	—	1	861	—	—	4	10.109	3	11.196	8	53.411	2	24.393
Firenze	—	—	—	—	3	4.788	1	2.903	10	39.496	17	122.702	9	114.272
Livorno	1	383	1	766	2	2.966	4	10.401	3	10.589	2	13.781	3	30.802
Pisa	—	—	2	1.675	8	12.295	2	5.177	7	26.355	14	103.760	—	—
Arezzo	—	—	3	2.799	3	4.815	7	17.604	11	40.499	8	58.381	2	21.388
Siena	—	—	—	—	4	7.162	5	11.564	11	41.651	11	76.123	2	25.369
Grosseto	—	—	—	—	2	3.659	4	9.881	10	40.761	5	33.850	6	71.426
TOSCANA	1	383	10	8.823	31	48.499	35	88.984	65	251.114	74	526.685	29	346.710
Perugia	—	—	5	3.625	7	10.960	10	22.895	12	47.459	12	78.997	5	63.732
Terni	1	394	1	970	10	15.771	10	24.611	5	18.974	1	6.443	1	11.075
UMBRIA	1	394	6	4.595	17	26.731	20	47.506	17	66.433	13	85.440	6	74.807
Viterbo	—	—	4	3.252	14	21.260	16	37.204	13	48.500	9	61.892	3	37.706
Rieti	9	3.879	22	14.902	23	31.143	6	14.484	9	34.905	3	18.068	—	—
Roma	6	2.279	16	11.545	31	45.711	13	31.654	16	65.621	15	117.066	4	50.226
Latina	—	—	1	734	6	9.554	1	2.824	6	22.514	9	65.633	1	12.145
Frosinone	—	—	9	7.058	20	30.397	23	55.297	14	53.807	14	88.424	3	36.264
LAZIO	15	6.158	52	37.491	94	138.065	59	141.463	58	225.347	50	351.083	11	136.341
ITALIA CENTR.	22	8.644	89	68.065	212	315.704	160	390.595	189	726.559	165	1159.626	57	688.661
Caserta	—	—	4	3.565	16	24.958	17	41.761	26	109.878	25	172.789	1	10.534
Benevento	—	—	1	793	18	27.504	23	57.070	22	83.251	10	63.951	2	23.423
Napoli	—	—	—	—	3	5.147	6	16.179	13	51.191	23	167.154	13	156.560
Avellino	—	—	5	3.857	35	53.200	29	74.125	26	104.101	22	148.686	1	10.832
Salerno	—	—	8	5.891	44	62.729	29	69.511	31	114.305	27	189.063	6	72.019
CAMPANIA	—	—	18	14.106	116	173.538	104	258.646	118	462.726	107	741.643	23	273.368

PIEZZA DEMOGRAFICA												TOTALE	
15.001-20.000		20.001-30.000		30.001-50.000		50.001-100.000		100.001-300.000		oltre 300.000		N. Co-muni	Abi-tanti
N. Co-muni	Abi-tanti	N. Co-muni	Abi-tanti	N. Co-muni	Abi-tanti	N. Co-muni	Abi-tanti	N. Co-muni	Abi-tanti	N. Co-muni	Abi-tanti		
—	—	—	—	—	—	1	98.268	—	—	—	—	48	290.759
1	17.387	1	22.933	—	—	—	—	1	163.036	—	—	47	395.919
2	34.919	—	—	—	—	—	—	1	123.847	—	—	45	382.252
3	51.821	2	50.690	1	49.554	—	—	1	156.585	—	—	47	528.959
1	17.314	1	21.176	1	30.376	1	54.442	—	—	1	480.615	60	884.933
2	33.470	4	94.738	—	—	—	—	1	158.058	—	—	26	398.618
1	17.947	1	21.175	1	34.758	1	53.281	1	126.102	—	—	18	345.319
1	16.992	1	24.614	—	—	2	183.560	1	106.617	—	—	50	544.895
11	189.850	10	235.326	3	114.688	5	389.551	6	834.245	1	480.615	341	3.771.654
46	787.109	58	1.424.641	28	1.045.133	28	2.113.653	13	2.124.691	5	4.471.933	4.545	23.853.412
1	17.462	—	—	1	45.055	1	74.486	—	—	—	—	67	316.411
1	19.471	2	50.598	2	73.882	—	—	1	106.132	—	—	49	411.259
2	33.681	1	28.985	1	41.305	—	—	—	—	—	—	57	290.061
—	—	—	—	2	68.760	1	53.680	—	—	—	—	73	340.568
4	70.614	3	79.583	6	229.002	2	128.166	1	106.132	—	—	246	1.358.299
—	—	—	—	—	—	2	127.324	—	—	—	—	17	204.624
1	15.771	2	52.485	1	40.378	2	142.799	—	—	—	—	35	375.318
2	35.019	1	20.089	—	—	1	89.133	—	—	—	—	22	244.211
5	83.302	1	20.493	3	104.234	—	—	1	126.841	1	454.050	51	1.073.081
1	18.674	1	28.442	1	39.001	—	—	1	169.899	—	—	20	325.704
1	17.042	3	69.698	1	32.040	—	—	1	100.276	—	—	39	368.318
2	33.468	2	46.050	—	—	1	81.504	—	—	—	—	39	306.508
1	15.086	1	22.400	—	—	1	64.713	—	—	—	—	36	264.068
—	—	—	—	—	—	1	56.807	—	—	—	—	28	216.384
13	218.362	11	259.657	6	215.653	8	562.280	3	397.016	1	454.050	287	3.378.216
2	35.197	1	25.152	3	106.863	1	50.102	1	120.916	—	—	59	565.898
—	—	2	46.158	—	—	—	—	1	102.213	—	—	32	226.609
2	35.197	3	71.310	3	106.863	1	50.102	2	223.129	—	—	91	792.507
—	—	—	—	—	—	1	51.376	—	—	—	—	60	261.190
—	—	—	—	1	37.254	—	—	—	—	—	—	73	154.635
5	87.853	3	67.863	4	156.939	—	—	—	—	1	2.514.171	114	3.150.928
3	54.152	4	89.180	1	31.325	1	59.947	—	—	—	—	33	348.008
4	68.285	3	69.840	1	34.692	—	—	—	—	—	—	91	444.064
12	210.290	10	226.883	7	260.210	2	111.323	—	—	1	2.514.171	371	4.358.825
31	534.463	27	637.433	22	811.728	13	851.871	6	726.277	2	2.968.221	995	9.887.847
6	101.930	2	56.436	3	109.496	1	55.352	—	—	—	—	101	686.699
—	—	—	—	—	—	1	58.392	—	—	—	—	77	314.384
8	143.903	12	278.443	5	197.136	5	334.920	—	—	1	1.235.544	89	2.586.177
—	—	1	25.323	1	47.143	—	—	—	—	—	—	120	467.267
3	49.160	4	103.514	4	153.086	—	—	1	136.113	—	—	157	955.391
17	294.993	19	463.716	13	506.861	7	448.664	1	136.113	1	1.235.544	544	5.009.918

PROVINCIE E REGIONI	CLASSI DI AM													
	fino a 500		501-1.000		1.001-2.000		2.001-3.000		3.001-5.000		5.001-10.000		10.001-15.000	
	N. Co- muni	Abi- tanti	N. Co- muni	Abi- tanti	N. Co- muni	Abi- tanti	N. Co- muni	Abi- tanti	N. Co- muni	Abi- tanti	N. Co- muni	Abi- tanti	N. Co- muni	Abi- tanti
L'Aquila	4	1.597	30	22.985	35	50.387	18	41.830	8	28.515	9	54.992	1	10.534
Teramo	—	—	2	1.413	8	13.546	6	14.305	13	48.333	13	84.053	2	23.077
Pescara	—	—	7	6.104	12	18.954	6	14.314	11	40.495	7	50.106	2	25.311
Chieti	4	1.665	14	11.118	33	49.565	23	55.205	18	72.621	6	38.890	2	21.980
ABRUZZI	8	3.262	53	41.620	88	132.452	53	125.654	50	189.964	35	228.041	7	80.902
MOLISE	5	1.861	22	17.667	55	84.983	25	59.142	16	58.678	10	65.926	2	26.049
Foggia	1	341	1	608	2	3.499	11	27.774	16	61.183	15	105.329	6	82.513
Bari	—	—	—	—	3	4.323	—	—	1	4.495	10	80.166	10	128.670
Taranto	—	—	—	—	2	3.231	2	5.440	5	21.576	9	65.777	2	27.157
Brindisi	—	—	—	—	—	—	—	—	1	4.314	7	50.995	5	67.125
Lecce	—	—	—	—	10	16.840	9	22.745	20	83.033	37	256.973	12	143.415
PUGLIA	1	341	1	608	17	27.893	22	55.959	43	174.601	78	559.240	35	448.880
Potenza	—	—	2	1.743	20	29.628	26	64.862	26	102.384	17	112.515	5	63.780
Matera	—	—	—	—	7	10.884	3	8.227	7	28.539	8	64.328	3	34.801
BASILICATA	—	—	2	1.743	27	40.512	29	73.089	33	130.923	25	176.843	8	98.581
Cosenza	—	—	4	3.364	49	76.229	29	70.202	41	156.024	20	137.953	5	59.089
Catanzaro	—	—	4	3.737	35	55.483	37	87.832	50	188.639	24	162.523	4	46.112
Reggio di Cal.	—	—	2	1.752	24	35.588	17	40.740	21	78.920	20	139.271	7	84.661
CALABRIA	—	—	10	8.853	108	167.300	83	198.774	112	423.583	64	439.747	16	189.862
Trapani	—	—	—	—	—	—	2	5.163	4	16.525	5	37.221	5	62.606
Palermo	—	—	3	2.669	7	9.174	8	20.271	22	87.596	29	200.552	6	75.259
Messina	1	432	6	4.854	27	41.782	19	46.776	26	101.442	18	117.127	5	56.829
Agrigento	—	—	—	—	3	5.368	3	7.459	8	32.011	13	91.884	7	89.198
Caltanissetta	—	—	—	—	1	1.252	2	5.471	5	21.487	6	45.060	2	23.768
Enna	—	—	—	—	1	1.312	—	—	4	16.924	5	40.392	5	62.402
Catania	—	—	1	899	4	6.145	3	7.009	12	48.395	17	119.774	8	97.445
Ragusa	—	—	—	—	—	—	—	—	2	8.516	3	22.245	2	25.725
Siracusa	—	—	—	—	2	3.412	—	—	2	7.611	3	24.276	3	34.100
SICILIA	1	432	10	8.422	45	68.445	37	92.149	85	340.507	99	698.531	43	527.332
Sassari	1	231	12	8.843	26	39.958	10	25.425	16	65.446	7	44.136	5	58.624
Nuoro	7	2.774	12	9.602	25	37.734	25	61.648	22	82.869	10	66.735	—	—
Cagliari	7	2.084	28	21.190	53	76.212	24	58.714	29	112.223	22	151.743	4	45.970
SARDEGNA	15	5.089	52	39.635	104	153.904	59	145.787	67	260.538	39	262.614	9	104.594
ITALIA MERID. E INSULARE	30	10.985	168	132.654	560	849.027	412	1009.200	524	2041.520	457	3172.585	143	1749.568
ITALIA	532	183630	1.070	802319	1.837	2713.069	1.224	2995.364	1.382	5349.716	1.178	8114.010	332	4051.537

PIEZZA DEMOGRAFICA												TOTALE	
15.001-20.600		20.001-30.000		30.001-50.000		50.001-100.000		100.001-300.000		oltre 300.000		N. Co-muni	Abi-tanti
N. Co-muni	Abi-tanti	N. Co-muni	Abi-tanti	N. Co-muni	Abi-tanti	N. Co-muni	Abi-tanti	N. Co-muni	Abi-tanti	N. Co-muni	Abi-tanti		
—	—	1	21.967	1	31.395	1	57.571	—	—	—	—	108	321.773
2	34.105	—	—	1	44.189	—	—	—	—	—	—	47	263.021
—	—	—	—	—	—	—	—	1	104.801	—	—	46	260.085
—	—	3	74.141	—	—	1	50.845	—	—	—	—	104	376.030
2	34.105	4	96.108	2	75.584	2	108.416	1	104.801	—	—	305	1.220.909
—	—	—	—	1	36.925	—	—	—	—	—	—	136	351.231
3	53.785	3	71.327	2	90.510	1	51.246	1	132.531	—	—	62	680.646
6	100.172	6	138.000	8	313.220	3	211.039	—	—	1	335.139	48	1.315.224
3	49.790	3	73.452	1	38.633	—	—	1	209.872	—	—	28	494.928
1	19.853	2	50.451	3	93.594	1	77.095	—	—	—	—	20	363.427
3	51.854	1	26.102	1	30.590	1	78.409	—	—	—	—	94	709.961
16	275.454	15	359.332	15	566.547	6	417.789	2	342.403	1	335.139	252	3.564.186
1	17.496	—	—	1	47.329	—	—	—	—	—	—	98	439.737
1	15.439	—	—	1	41.993	—	—	—	—	—	—	30	204.211
2	32.935	—	—	2	89.322	—	—	—	—	—	—	128	643.948
2	32.064	4	93.835	—	—	1	87.906	—	—	—	—	155	716.666
1	17.443	1	26.729	2	81.409	1	78.556	—	—	—	—	159	748.463
4	69.349	—	—	—	—	—	—	1	159.391	—	—	96	609.672
7	118.856	5	120.564	2	81.409	2	166.462	1	159.391	—	—	410	2.074.801
1	16.833	1	20.129	3	114.398	2	162.237	—	—	—	—	23	435.112
1	17.373	3	77.306	1	36.253	—	—	—	—	1	633.557	81	1.160.010
—	—	1	24.922	1	33.804	—	—	1	264.637	—	—	105	692.605
3	52.026	2	51.343	3	104.235	1	50.824	—	—	—	—	43	484.348
2	34.559	2	47.669	—	—	2	126.051	—	—	—	—	22	305.317
3	50.424	2	53.556	—	—	—	—	—	—	—	—	20	225.010
2	30.688	3	64.749	4	168.100	—	—	—	—	1	395.925	55	939.129
—	—	2	50.237	2	90.375	1	59.311	—	—	—	—	12	256.409
3	51.583	3	78.940	2	62.958	1	96.942	—	—	—	—	19	359.822
15	253.486	19	468.851	16	610.123	7	495.365	1	264.637	2	1.029.482	380	4.857.762
—	—	2	50.628	—	—	1	98.416	—	—	—	—	80	391.707
—	—	1	26.037	—	—	—	—	—	—	—	—	102	287.399
—	—	3	78.691	1	34.404	—	—	1	206.243	—	—	172	787.474
—	—	6	155.356	1	34.404	1	98.416	1	206.243	—	—	354	1.466.580
59	1.009.829	68	1.663.927	52	2.001.175	25	1.735.112	7	1.213.588	4	2.600.165	2.509	19.189.335
136	2.331.401	153	3.726.001	102	3.858.036	66	4.700.636	26	4.064.556	11	10.040.319	8.049	52.930.594

PROVINCIE E REGIONI	N. DEI COMUNI	SUPERFICIE — ettari	PROVINCIE E REGIONI	N. DEI COMUNI	SUPERFICIE — ettari
Torino	315	683.015	Verona	98	309.652
Vercelli	169	300.088	Vicenza	122	272.220
Novara	165	359.387	Belluno	69	367.810
Cuneo	250	690.314	Treviso	95	247.662
Asti	120	151.078	Venezia	43	245.933
Alessandria	190	356.040	Padova	105	214.158
PIEMONTE	1.209	2.539.922	Rovigo	51	180.340
VALLE D'AOSTA	74	326.226	VENETO	583	1.837.775
Imperia	67	115.515	Udine	187	716.729
Savona	69	154.441	Gorizia	25	47.325
Genova	67	183.371	Trieste	6	21.058
La Spezia	32	88.180	FRIULI-VENEZIA GIULIA	218	785.112
LIGURIA	235	541.507	Piacenza	48	258.947
Varese	141	119.871	Parma	47	344.932
Como	246	206.684	Reggio nell'Emilia	45	229.134
Sondrio	78	321.190	Modena	47	268.985
Milano	247	276.224	Bologna	60	370.218
Bergamo	248	275.902	Ferrara	26	263.151
Brescia	206	474.916	Ravenna	18	185.958
Pavia	190	296.470	Forlì	50	291.009
Cremona	115	177.059	EMILIA-ROMAGNA	341	2.212.334
Mantova	70	233.881	Pesaro e Urbino	67	289.309
LOMBARDIA	1.541	2.382.197	Ancona	49	193.814
Bolzano-Bozen	117	740.043	Macerata	57	277.437
Trento	227	621.266	Ascoli Piceno	73	208.648
TRENTINO-ALTO ADIGE	344	1.361.309	MARCHE	246	969.208

PROVINCIE E REGIONI	N. DEI COMUNI	SUPERFICIE ettari	PROVINCIE E REGIONI	N. DEI COMUNI	SUPERFICIE ettari
Massa-Carrara	17	115.609	Foggia	62	718.434
Lucca	35	177.206	Bari	48	512.932
Pistoia	22	96.498	Taranto	28	243.628
Firenze	51	387.964	Brindisi	20	183.757
Livorno	20	122.005	Lecce	94	275.939
Pisa	39	244.813	PUGLIA	252	1.934.690
Arezzo	39	323.195	Potenza	98	654.549
Siena	36	382.120	Matera	30	344.290
Grosseto	28	449.599	BASILICATA	128	998.839
TOSCANA	287	2.299.009	Cosenza	155	664.974
Perugia	59	633.409	Catanzaro	159	524.733
Terni	32	212.195	Reggio di Calabria	96	318.318
UMBRIA	91	845.604	CALABRIA	410	1.508.025
Viterbo	60	361.220	Trapani	23	246.169
Rieti	73	274.916	Palermo	81	501.575
Roma	114	535.178	Messina	105	324.722
Latina	33	225.043	Agrigento	43	304.189
Frosinone	91	323.907	Caltanissetta	22	210.463
LAZIO	371	1.720.264	Enna	20	256.213
Caserta	101	263.938	Catania	55	355.220
Benevento	77	206.078	Ragusa	12	161.404
Napoli	89	117.113	Siracusa	19	210.863
Avellino	120	280.149	SICILIA	380	2.570.818
Salerno	157	492.252	Sassari	80	751.980
CAMPANIA	544	1.359.530	Nuoro	102	727.217
L'Aquila	108	503.446	Cagliari	172	929.749
Teramo	47	194.826	SARDEGNA	354	2.408.946
Pescara	46	122.471	ITALIA	8.049	30.124.508
Chieti	104	258.664			
ABRUZZI	305	1.079.407			
MOLISE	136	443.786			

REGIONI DI CANCELLAZIONE	MESI	R E G I O N I								
		Piemonte	Valle d'Aosta	Liguria	Lom- bardia	Trentino A. Adige	Veneto	Friuli Venezia Giulia	Emilia Romagna	Marche
PIEMONTE	Gen.	9.855	54	488	670	29	263	100	145	66
	Feb.	8.512	57	503	649	35	332	87	139	33
	Mar.	8.853	83	433	590	29	346	89	149	62
	Apr.	8.265	56	448	653	29	339	107	192	34
	Mag.	8.866	40	440	568	43	273	88	145	40
	Giu.	8.718	47	347	548	34	238	89	139	34
	Lug.	9.623	62	472	523	20	269	131	172	44
	Ago.	8.419	61	374	533	35	252	128	169	45
	Set.	10.792	31	426	637	34	332	119	140	40
	Ott.	12.980	52	519	798	34	473	140	184	51
	Nov.	14.285	50	532	1.074	54	382	107	161	113
	Dic.	11.208	55	410	737	20	291	85	135	49
ANNO		120.376	648	5.392	7.980	396	3.790	1.270	1.870	611
VALLE D'AOSTA.	Gen.	54	123	11	7	—	2	4	1	2
	Feb.	61	147	3	5	1	8	—	—	3
	Mar.	55	132	5	14	5	3	—	2	—
	Apr.	55	103	2	10	5	6	—	5	—
	Mag.	36	99	11	13	4	9	1	—	2
	Giu.	48	89	4	7	—	8	—	2	—
	Lug.	70	112	10	6	—	1	1	4	—
	Ago.	75	134	2	18	3	1	4	—	—
	Set.	72	121	8	4	2	4	5	9	4
	Ott.	81	146	6	19	2	14	12	8	5
	Nov.	98	120	13	21	3	6	2	2	—
	Dic.	38	129	5	10	2	4	2	6	—
ANNO		743	1.455	80	134	27	66	31	39	16
LIGURIA	Gen.	364	23	1.996	282	13	81	31	134	27
	Feb.	419	5	2.082	311	11	58	58	66	9
	Mar.	360	3	1.833	260	17	77	44	70	19
	Apr.	320	9	1.751	239	7	83	35	110	15
	Mag.	375	2	1.693	189	29	65	24	84	9
	Giu.	317	9	1.762	232	19	32	28	89	22
	Lug.	336	6	1.907	202	9	78	24	126	23
	Ago.	354	14	1.661	260	16	83	47	103	26
	Set.	361	9	1.780	217	11	40	18	150	21
	Ott.	631	14	2.279	433	22	108	33	131	24
	Nov.	498	12	2.288	374	20	89	41	140	23
	Dic.	427	14	1.812	237	8	51	38	115	20
ANNO		4.762	120	22.844	3.236	182	835	421	1.318	238
LOMBARDIA.	Gen.	626	13	387	16.509	88	550	110	545	112
	Feb.	703	7	429	15.808	101	610	162	463	92
	Mar.	644	20	442	14.657	94	638	120	510	58
	Apr.	604	13	383	13.486	103	611	140	509	71
	Mag.	638	5	293	14.687	81	547	137	439	70
	Giu.	552	11	296	14.653	109	504	124	489	53
	Lug.	560	10	417	14.844	116	543	123	461	70
	Ago.	624	7	366	13.784	98	577	181	440	81
	Set.	683	15	279	16.118	81	528	160	457	86
	Ott.	851	26	361	21.355	97	744	188	718	87
	Nov.	991	9	326	32.034	108	902	175	1.145	75
	Dic.	821	2	385	21.051	119	615	103	689	81
ANNO		8.297	138	4.364	208.986	1.195	7.369	1.723	6.865	936

DI ISCRIZIONE											Totale
Toscana	Umbria	Lazio	Campania	Abruzzi	Molise	Puglia	Basilicata	Calabria	Sicilia	Sardegna	Cancellazioni
139	35	210	395	46	22	549	115	399	867	254	14.701
132	25	294	368	51	15	538	72	256	423	214	12.735
119	15	277	374	52	24	714	108	327	809	301	13.754
156	21	271	309	40	9	539	75	313	866	243	12.965
107	11	298	265	61	21	388	88	209	593	210	12.754
72	25	237	224	35	14	363	74	213	558	176	12.185
132	17	282	311	48	11	429	94	310	468	221	13.639
159	19	238	247	52	21	392	112	251	468	199	12.174
134	16	251	310	45	24	419	93	287	639	302	15.071
194	29	316	332	46	13	520	87	243	622	240	17.873
177	32	296	289	34	47	441	101	313	595	315	19.398
133	15	425	268	24	12	418	72	279	540	180	15.356
1.654	260	3.395	3.692	534	233	5.710	1.091	3.400	7.448	2.855	172.605
4	—	5	1	—	—	4	—	1	9	1	229
10	1	4	—	8	—	—	—	7	5	—	263
8	—	5	3	2	1	4	—	2	1	1	243
2	—	—	6	3	—	1	—	—	5	10	216
—	—	1	—	—	—	3	—	—	4	1	2
5	—	6	3	1	—	—	—	—	1	1	174
6	—	3	1	3	—	—	—	—	1	4	9
1	—	1	1	5	—	4	—	12	7	2	270
—	—	—	7	1	—	3	—	5	7	1	253
6	—	4	3	1	1	—	—	6	9	5	328
1	—	44	3	—	5	6	7	11	4	—	346
2	—	1	2	3	—	20	3	6	—	—	233
45	1	74	30	27	7	45	10	60	58	24	2.972
203	8	147	57	37	7	67	8	112	193	106	3.896
211	14	152	88	25	5	63	12	112	107	109	3.907
163	3	119	127	19	8	87	23	116	144	91	3.583
163	9	130	104	30	2	70	12	76	216	80	3.461
169	9	102	64	22	—	61	33	64	186	107	3.287
176	3	115	83	40	6	65	16	82	202	111	3.409
232	8	111	103	44	1	111	25	116	223	89	3.774
207	4	111	82	60	3	59	21	103	228	125	3.567
235	7	117	111	37	2	91	8	132	254	123	3.724
224	20	144	109	67	9	126	7	124	228	100	4.833
259	9	171	122	46	1	116	15	121	222	111	4.678
201	13	191	79	36	10	75	7	83	169	83	3.669
2.443	107	1.610	1.129	463	54	991	187	1.241	2.372	1.235	45.788
244	35	368	392	103	20	545	123	333	858	188	22.149
288	30	401	445	99	25	575	112	276	480	201	21.307
234	59	438	543	100	17	694	132	343	931	177	20.851
276	28	331	392	103	14	656	75	284	925	146	19.150
215	50	263	424	96	29	561	87	244	817	169	19.852
193	33	319	349	97	26	476	80	224	691	135	19.414
199	45	286	462	82	26	582	96	270	744	156	20.092
242	43	340	455	93	18	555	96	225	780	178	19.183
239	11	258	375	139	29	652	77	302	749	177	21.415
314	45	363	434	118	24	610	99	249	833	192	27.708
272	51	418	409	96	14	713	62	267	659	163	38.889
238	28	385	330	84	39	466	52	197	675	165	26.525
2.954	458	4.170	5.010	1.210	281	7.085	1.091	3.214	9.142	2.047	276.535

REGIONI DI CANCELLAZIONE	MESI	R E G I O N I								
		Piemonte	Valle d'Aosta	Liguria	Lom- bardia	Trentino A. Adige	Veneto	Friuli Venezia Giulia	Emilia Romagna	Marche
Trentino-A. Adige .	Gen.	36	—	12	149	1.213	145	44	56	14
	Feb.	53	5	28	138	1.181	142	21	36	10
	Mar.	40	3	45	132	1.109	181	33	48	12
	Apr.	49	—	28	115	1.021	127	24	34	3
	Mag.	32	—	13	100	1.062	159	30	34	9
	Giu.	46	3	30	109	1.012	169	23	47	10
	Lug.	28	1	23	135	1.063	195	39	38	5
	Ago.	41	—	16	106	863	153	23	42	8
	Set.	32	2	24	97	1.094	203	33	41	16
	Ott.	64	6	13	203	1.602	203	39	71	9
	Nov.	43	4	20	205	1.600	193	41	44	6
	Dic.	40	2	25	140	1.505	130	27	21	5
	ANNO		504	26	277	1.629	14.325	2.000	377	512
Veneto	Gen.	410	12	74	834	154	7.056	294	249	21
	Feb.	337	9	84	857	154	5.835	259	195	11
	Mar.	268	13	77	710	95	5.495	268	190	25
	Apr.	286	15	67	556	107	5.074	258	132	26
	Mag.	278	4	62	684	115	5.653	272	125	18
	Giu.	250	10	58	658	142	5.408	212	149	35
	Lug.	294	3	51	646	125	5.635	286	161	35
	Ago.	284	17	63	569	110	4.947	263	224	41
	Set.	371	12	87	571	130	5.939	388	189	36
	Ott.	470	5	108	915	210	9.121	383	411	42
	Nov.	457	4	111	1.173	192	9.755	557	406	44
	Dic.	375	12	75	865	148	8.462	422	243	42
	ANNO		4.080	116	917	9.038	1.682	78.380	3.862	2.674
Friuli-V. Giulia . .	Gen.	56	6	29	214	22	277	1.842	78	14
	Feb.	91	4	41	227	18	203	1.673	46	14
	Mar.	61	2	41	166	36	235	1.723	53	12
	Apr.	63	8	48	142	22	229	1.534	33	13
	Mag.	63	1	19	145	33	264	1.559	31	12
	Giu.	62	5	28	148	15	153	1.295	33	17
	Lug.	86	1	34	142	26	308	1.460	45	11
	Ago.	86	3	42	176	22	231	1.369	40	12
	Set.	99	7	39	175	22	324	1.644	51	23
	Ott.	148	3	66	228	61	369	1.995	70	22
	Nov.	104	—	58	240	47	336	2.079	43	14
	Dic.	95	2	24	183	17	271	1.997	40	11
	ANNO		1.014	42	469	2.186	341	3.200	20.170	563
Emilia-Romagna . .	Gen.	190	2	193	769	26	212	53	7.828	125
	Feb.	162	4	179	686	15	162	38	4.983	82
	Mar.	181	5	138	616	39	182	49	5.225	105
	Apr.	133	7	127	636	22	177	55	4.796	107
	Mag.	161	2	124	526	32	173	28	5.164	84
	Giu.	153	3	103	591	34	177	35	4.703	80
	Lug.	199	10	150	532	33	223	30	4.865	102
	Ago.	109	16	156	502	31	206	44	3.876	127
	Set.	209	1	135	537	31	159	60	5.028	116
	Ott.	245	1	177	912	49	238	78	7.516	177
	Nov.	259	3	197	1.193	41	313	78	17.233	154
	Dic.	213	4	124	682	24	242	41	9.464	91
	ANNO		2.214	58	1.803	8.182	377	2.464	589	80.681

DI ISCRIZIONE											Totale
Toscana	Umbria	Lazio	Campania	Abruzzi	Molise	Puglia	Basilicata	Calabria	Sicilia	Sardegna	Cancellazioni
22	1	69	13	4	1	23	5	17	26	7	1.857
17	7	41	29	23	—	12	5	17	11	6	1.782
29	2	86	26	5	1	8	6	8	41	16	1.831
31	1	53	18	11	—	9	2	9	31	11	1.577
53	7	39	16	2	6	13	3	16	20	12	1.626
24	5	60	14	9	—	12	2	15	14	11	1.615
25	5	36	15	13	1	15	—	13	18	4	1.672
34	1	41	21	19	3	7	2	30	29	11	1.450
51	8	45	18	11	2	33	8	20	28	9	1.775
21	4	49	21	17	4	25	4	14	22	4	2.395
25	6	58	27	8	1	9	8	33	32	6	2.369
37	10	74	7	8	1	14	6	19	21	11	2.103
369	57	651	225	130	20	180	51	211	293	108	22.052
120	15	219	72	24	8	57	14	37	69	34	9.773
79	12	168	43	30	2	37	10	27	35	17	8.201
76	10	209	74	29	4	60	8	25	81	45	7.762
70	10	165	66	30	1	65	11	37	93	28	7.097
79	3	141	61	26	2	42	2	25	46	13	7.651
74	11	143	58	26	7	36	11	11	69	27	7.395
94	12	150	63	11	1	58	12	22	51	42	7.752
77	11	134	92	36	7	67	10	15	50	23	7.040
127	25	103	53	39	4	61	8	15	65	16	8.239
137	13	270	84	29	—	53	5	20	84	28	12.388
109	20	219	79	21	7	70	6	32	79	32	13.373
100	8	251	61	21	8	63	16	21	37	16	11.246
1.142	150	2.172	806	322	51	669	113	287	759	321	107.917
51	11	111	71	8	2	43	2	13	58	11	2.919
27	7	162	39	10	—	38	6	10	14	28	2.658
37	2	121	34	13	2	44	—	3	37	15	2.637
39	9	84	40	16	2	26	1	12	41	11	2.373
26	6	73	34	5	1	23	13	13	26	12	2.359
26	5	106	33	6	2	21	2	15	45	30	2.047
59	6	84	43	5	2	19	8	10	35	22	2.406
26	1	90	42	8	3	24	2	20	27	15	2.239
46	4	93	50	9	3	56	1	19	58	16	2.739
38	8	129	37	20	7	39	4	10	55	14	3.323
43	10	120	30	10	1	54	3	19	64	13	3.288
52	13	100	35	9	7	31	3	12	48	15	2.965
470	82	1.273	488	119	32	418	45	156	508	202	31.953
293	18	208	158	45	7	93	36	40	175	73	10.544
200	28	192	153	58	5	52	25	42	107	61	7.234
186	17	244	111	56	20	111	22	36	175	35	7.553
207	10	222	118	22	7	74	41	36	168	29	6.994
151	14	160	114	26	14	112	23	23	132	52	7.115
193	25	164	100	53	3	78	25	24	96	41	6.681
209	18	175	98	77	5	99	18	37	129	37	7.046
230	18	198	106	70	4	69	20	17	159	60	6.018
161	29	124	123	54	4	79	6	31	125	71	7.083
265	30	248	135	53	36	72	27	36	150	59	10.504
250	21	186	136	56	4	80	17	34	143	78	20.476
255	24	187	51	60	3	64	12	37	122	66	11.766
2.600	252	2.308	1.403	630	112	983	272	393	1.681	662	109.014

REGIONI DI CANCELLAZIONE	MESI	R E G I O N I								
		Piemonte	Valle d'Aosta	Liguria	Lom- bardia	Trentino A. Adige	Veneto	Friuli Venezia Giulia	Emilia Romagna	Marche
MARCHE	Gen.	72	5	22	236	14	53	4	250	2.049
	Feb.	89	—	40	253	4	34	16	188	1.503
	Mar.	56	6	32	147	15	15	7	191	1.188
	Apr.	48	—	41	141	10	19	14	145	1.153
	Mag.	43	—	20	122	6	20	12	163	1.234
	Giu.	68	1	26	121	9	35	18	154	1.054
	Lug.	67	4	20	115	3	31	13	144	1.271
	Ago.	34	—	28	102	3	23	24	135	1.758
	Set.	72	—	27	158	6	37	14	235	2.758
	Ott.	77	2	59	256	4	61	23	307	3.538
	Nov.	78	6	34	247	9	42	26	298	3.845
	Dic.	90	4	28	153	2	32	6	265	2.431
	ANNO		794	28	377	2.051	85	402	177	2.475
TOSCANA	Gen.	159	2	253	324	18	84	33	213	33
	Feb.	116	2	247	361	22	80	23	171	31
	Mar.	104	6	238	251	16	52	16	127	42
	Apr.	153	2	258	221	9	98	39	148	25
	Mag.	120	1	224	220	16	73	16	138	34
	Giu.	112	4	171	243	22	58	34	166	39
	Lug.	131	4	226	234	18	70	40	199	41
	Ago.	106	14	212	197	13	69	17	135	22
	Set.	131	3	278	213	18	103	49	130	66
	Ott.	237	5	285	388	30	94	54	223	80
	Nov.	149	—	316	339	14	113	26	264	53
	Dic.	117	17	228	298	17	91	18	151	46
	ANNO		1.635	60	2.936	3.289	213	985	365	2.065
UMBRIA	Gen.	44	1	16	61	2	18	10	22	72
	Feb.	26	—	21	122	3	12	12	21	32
	Mar.	30	1	14	74	2	17	9	23	28
	Apr.	40	—	7	77	3	10	5	17	44
	Mag.	32	—	11	54	2	17	6	42	32
	Giu.	36	—	14	73	3	12	10	9	56
	Lug.	37	—	20	45	6	21	9	27	43
	Ago.	27	—	17	65	2	14	6	28	60
	Set.	47	—	24	77	3	15	1	16	50
	Ott.	60	—	27	108	5	34	9	37	81
	Nov.	39	—	24	99	14	17	12	35	50
	Dic.	46	—	18	78	3	11	3	27	44
	ANNO		464	2	213	933	48	198	92	304
LAZIO	Gen.	140	3	101	378	39	150	66	137	143
	Feb.	162	2	96	477	36	158	82	122	100
	Mar.	170	4	93	337	29	119	60	155	149
	Apr.	146	6	99	278	26	91	43	129	131
	Mag.	187	5	90	262	36	119	75	151	107
	Giu.	148	5	72	277	46	100	61	119	125
	Lug.	144	7	125	295	32	154	52	94	137
	Ago.	140	15	101	237	39	86	76	97	123
	Set.	144	10	79	268	37	160	82	147	125
	Ott.	294	14	123	504	67	192	149	264	208
	Nov.	290	4	174	444	58	232	84	218	231
	Dic.	166	3	119	291	33	164	106	156	159
	ANNO		2.131	78	1.272	4.048	478	1.725	936	1.789

DI ISCRIZIONE											Totale
Toscana	Umbria	Lazio	Campania	Abruzzi	Molise	Puglia	Basilicata	Calabria	Sicilia	Sardegna	Cancellazioni
60	53	437	43	111	6	47	—	17	23	10	3.512
77	30	369	23	62	9	16	5	13	15	15	2.761
39	55	384	40	82	8	29	6	11	27	11	2.349
52	19	281	14	68	2	15	5	1	27	12	2.067
41	42	312	17	66	11	26	1	10	28	5	2.179
45	38	254	12	67	1	34	8	5	26	6	1.982
32	31	264	28	107	5	41	2	4	21	7	2.210
24	36	189	27	64	15	31	1	4	15	10	2.523
83	54	299	33	112	3	38	9	5	21	11	3.975
129	62	391	49	141	17	73	14	11	28	7	5.249
101	41	345	36	119	6	36	1	22	30	7	5.329
45	35	414	16	82	6	36	2	4	12	9	3.672
728	496	3.939	338	1.081	89	422	54	107	273	110	37.808
6.442	115	346	144	47	8	122	23	38	168	64	8.636
8.041	105	392	163	17	—	44	17	50	87	67	10.036
7.004	91	387	142	53	6	151	20	32	165	95	8.998
5.366	52	299	123	41	7	95	7	52	166	28	7.189
4.715	40	286	106	41	7	48	17	23	126	70	6.321
4.712	60	279	81	38	2	39	12	29	170	42	6.313
5.483	47	265	108	41	4	62	13	67	139	64	7.256
4.478	61	248	120	54	6	60	19	58	192	52	6.133
6.074	61	225	122	72	5	84	28	55	94	52	7.863
6.911	62	426	200	54	2	105	20	32	155	76	9.439
6.403	99	393	134	53	3	66	15	42	168	96	8.746
5.812	84	430	165	37	24	54	25	48	126	57	7.845
71.441	877	3.976	1.608	548	74	930	216	526	1.756	763	94.775
103	857	427	24	11	—	20	—	9	11	7	1.715
139	852	433	17	22	—	17	—	6	7	16	1.758
134	630	417	24	15	2	13	—	9	6	19	1.467
125	623	321	15	27	2	23	—	9	9	6	1.363
128	617	324	16	18	1	11	1	5	9	31	1.357
111	598	338	16	9	—	3	1	6	18	2	1.315
124	643	316	22	16	—	14	—	6	19	13	1.381
88	879	300	30	16	11	31	3	2	8	6	1.593
147	946	298	15	35	1	27	1	6	10	10	1.729
157	1.052	359	26	24	2	17	—	7	10	6	2.021
153	1.423	389	16	25	1	19	3	9	27	7	2.362
102	851	369	21	15	3	7	1	7	6	14	1.626
1.511	9.971	4.291	242	233	23	202	10	81	140	137	19.687
282	189	4.248	409	220	45	201	22	112	219	188	7.292
293	199	4.546	428	213	39	162	32	116	126	181	7.570
320	169	4.282	408	224	33	215	29	133	276	147	7.352
211	144	3.622	377	213	37	190	23	87	242	140	6.235
312	172	3.650	363	208	28	161	19	144	318	133	6.540
228	155	3.302	360	199	26	163	20	102	243	154	5.905
291	166	3.608	412	237	37	177	31	147	247	121	6.514
235	139	3.184	321	180	32	130	31	146	164	110	5.586
215	144	3.677	428	268	41	146	36	132	226	147	6.512
435	242	5.340	595	329	58	305	48	159	317	191	9.834
355	200	4.841	491	263	52	248	50	163	292	154	8.844
283	146	4.318	408	242	44	215	20	95	207	122	7.297
3.460	2.065	48.618	5.000	2.796	472	2.313	361	1.536	2.877	1.788	85.481

REGIONI DI CANCELLAZIONE	MESI	R E G I O N I								
		Piemonte	Valle d'Aosta	Liguria	Lom- bardia	Trentino A. Adige	Veneto	Friuli Venezia Giulia	Emilia Romagna	Marche
CAMPANIA	Gen.	358	—	157	817	17	79	48	136	16
	Feb.	407	9	163	979	28	114	56	123	25
	Mar.	387	8	146	790	17	81	59	116	23
	Apr.	339	7	142	604	31	94	37	90	23
	Mag.	297	3	119	623	32	67	73	156	24
	Giu.	306	3	118	593	35	85	25	141	27
	Lug.	260	3	119	537	25	73	41	122	42
	Ago.	284	7	160	628	34	78	56	146	36
	Set.	565	—	122	657	23	107	49	167	31
	Ott.	560	3	204	965	37	159	100	232	64
	Nov.	459	2	126	837	17	136	65	165	59
	Dic.	353	10	134	591	14	108	52	137	29
	ANNO	4.575	55	1.710	8.621	310	1.181	661	1.731	399
ABRUZZI	Gen.	49	3	62	177	5	24	8	120	135
	Feb.	95	2	74	207	10	37	15	55	86
	Mar.	65	10	44	184	3	37	12	77	102
	Apr.	39	5	67	148	3	24	9	46	50
	Mag.	40	1	51	162	5	14	8	100	64
	Giu.	48	4	34	129	5	32	8	68	56
	Lug.	34	11	41	106	8	25	18	77	73
	Ago.	53	—	51	148	5	29	14	64	88
	Set.	69	1	38	158	7	30	24	113	76
	Ott.	103	1	52	206	10	50	23	104	88
	Nov.	76	1	58	154	7	47	11	97	132
	Dic.	36	—	60	172	5	30	6	60	111
	ANNO	707	39	632	1.951	73	379	156	981	1.061
MOLISE	Gen.	33	—	7	64	2	7	—	25	8
	Feb.	29	—	5	60	—	7	3	23	7
	Mar.	50	—	10	67	2	3	3	10	11
	Apr.	24	—	1	52	10	4	—	6	3
	Mag.	23	1	5	61	3	3	1	7	4
	Giu.	20	—	1	48	1	8	6	19	7
	Lug.	21	—	5	34	—	12	6	9	6
	Ago.	7	—	4	27	4	9	—	18	11
	Set.	33	—	8	76	3	14	—	21	16
	Ott.	43	—	9	45	9	5	9	35	10
	Nov.	37	—	11	73	4	26	4	13	12
	Dic.	14	—	—	41	2	8	3	14	4
	ANNO	334	1	66	648	40	106	35	200	99
PUGLIA	Gen.	422	3	93	968	28	95	45	118	59
	Feb.	462	—	130	1.182	18	62	74	112	32
	Mar.	396	1	95	973	19	68	43	71	29
	Apr.	335	3	106	853	16	83	37	120	24
	Mag.	446	—	70	864	24	58	50	89	24
	Giu.	454	5	58	843	18	60	34	92	18
	Lug.	477	1	124	735	24	72	53	134	40
	Ago.	404	4	88	710	25	81	56	88	54
	Set.	685	—	98	743	23	101	47	150	29
	Ott.	780	—	153	998	18	142	92	167	64
	Nov.	593	8	176	1.038	27	123	63	111	46
	Dic.	445	2	72	769	29	71	50	101	29
	ANNO	5.899	27	1.263	10.676	269	1.016	644	1.353	448

DI ISCRIZIONE

DI ISCRIZIONE											Totale
Toscana	Umbria	Lazio	Campania	Abruzzi	Molise	Puglia	Basilicata	Calabria	Sicilia	Sardegna	Cancellazioni
326	20	788	6.736	47	54	208	64	99	110	59	10.139
242	24	916	7.723	34	39	231	70	103	71	42	11.399
266	30	912	7.268	57	46	374	158	121	147	44	11.050
195	25	694	6.300	63	47	212	101	97	158	58	9.317
245	37	566	6.646	31	57	185	82	117	163	43	9.566
169	18	657	6.202	33	54	192	79	122	117	40	9.016
226	20	656	6.844	66	49	193	66	104	136	59	9.641
226	25	706	6.410	76	56	204	108	133	135	50	9.558
283	48	777	7.875	79	32	236	109	97	138	61	11.456
397	27	964	8.657	50	65	347	100	139	157	76	13.303
361	17	855	7.835	61	76	319	97	199	126	65	11.877
243	27	875	6.801	73	35	282	95	77	129	49	10.114
3.179	318	9.366	85.297	670	610	2.983	1.129	1.408	1.587	646	126.436
73	26	597	52	1.866	29	21	6	7	26	3	3.289
66	20	600	71	1.518	30	48	4	8	12	8	2.966
44	18	564	32	1.584	28	50	12	4	31	10	2.911
40	42	426	48	1.189	35	41	6	5	19	10	2.252
42	15	322	43	1.207	27	41	8	8	13	—	2.171
23	11	386	56	1.160	21	28	7	3	8	2	2.089
48	16	413	37	1.078	40	38	9	13	12	9	2.106
29	24	276	54	1.431	38	32	7	15	17	12	2.387
55	42	368	54	2.227	40	37	4	4	16	13	3.376
92	36	639	73	2.124	56	53	1	17	29	20	3.777
64	38	492	53	1.847	24	66	2	11	28	9	3.217
54	14	468	51	1.688	40	60	5	13	9	15	2.897
630	302	5.551	624	18.919	408	515	71	108	220	111	33.438
6	3	148	52	55	332	35	2	11	9	1	800
26	8	93	67	31	272	23	1	4	2	2	663
24	3	123	54	34	343	37	6	7	3	5	795
23	—	100	57	56	225	28	2	6	6	6	609
18	1	90	52	54	318	12	2	—	13	2	670
7	2	83	63	46	187	28	—	—	6	1	538
13	3	92	47	55	222	22	8	4	3	1	563
2	1	95	44	76	264	32	1	5	8	12	620
13	5	94	89	118	431	44	7	3	10	—	985
16	—	161	85	74	453	77	5	6	18	5	1.065
38	1	136	52	94	314	36	2	2	4	3	862
19	4	123	42	57	378	29	4	14	6	4	766
205	31	1.343	704	750	3.739	403	40	62	88	42	8.936
93	25	355	282	39	28	3.409	121	75	111	34	6.403
132	13	459	207	45	19	3.080	114	83	54	38	6.316
102	19	379	254	56	14	4.095	131	70	145	44	7.004
101	12	364	185	39	24	2.949	92	44	144	19	5.550
105	14	249	216	64	23	2.961	127	63	132	35	5.614
100	6	273	156	58	42	2.859	90	54	64	27	5.311
137	19	328	221	35	35	3.213	118	54	94	29	5.943
91	16	261	244	48	42	3.168	147	90	120	40	5.777
112	20	282	326	70	36	4.000	128	109	149	28	7.136
130	25	474	305	102	34	4.267	141	72	136	24	8.124
129	11	373	291	76	37	4.130	125	83	125	29	7.594
77	14	345	280	88	23	3.201	120	35	108	37	5.896
1.309	194	4.142	2.967	720	357	41.332	1.454	832	1.382	384	76.668

REGIONI DI CANCELLAZIONE	MESI	R E G I O N I								
		Piemonte	Valle d'Aosta	Liguria	Lom- bardia	Trentino A. Adige	Veneto	Friuli Venezia Giulia	Emilia Romagna	Marche
BASILICATA	Gen.	145	—	36	267	2	9	7	35	12
	Feb.	180	—	35	268	—	15	2	16	5
	Mar.	123	1	31	259	2	5	7	27	3
	Apr.	131	—	21	194	7	4	4	32	2
	Mag.	126	2	34	195	—	3	3	13	9
	Giu.	134	—	25	143	7	3	3	23	3
	Lug.	108	1	25	140	1	3	3	33	13
	Ago.	99	1	37	139	3	7	6	14	4
	Set.	158	—	14	196	1	7	5	26	13
	Ott.	184	—	35	218	5	17	21	40	4
	Nov.	128	—	22	193	1	7	5	40	5
	Dic.	106	—	22	136	5	1	5	22	3
ANNO		1.622	5	337	2.348	34	81	71	321	76
CALABRIA	Gen.	462	29	288	727	20	36	15	60	12
	Feb.	447	34	280	808	28	36	42	50	2
	Mar.	496	29	278	791	22	34	11	58	8
	Apr.	408	40	270	572	32	32	17	50	10
	Mag.	482	16	216	691	24	34	27	57	11
	Giu.	411	8	187	523	23	17	18	56	14
	Lug.	390	20	292	491	18	28	17	35	8
	Ago.	316	20	218	502	11	29	17	34	41
	Set.	521	7	239	653	21	40	14	87	7
	Ott.	520	11	245	583	30	55	37	76	16
	Nov.	406	8	220	649	18	44	30	60	8
	Dic.	347	13	162	495	21	29	20	46	10
ANNO		5.206	235	2.895	7.485	268	414	265	669	147
SICILIA	Gen.	510	5	327	1.102	14	60	41	116	15
	Feb.	513	4	180	887	7	71	37	85	19
	Mar.	905	18	399	1.956	27	135	64	158	68
	Apr.	626	10	277	1.276	23	78	62	151	28
	Mag.	599	11	221	1.102	39	109	46	151	24
	Giu.	622	11	214	960	22	81	41	121	16
	Lug.	605	6	259	863	26	104	53	125	27
	Ago.	589	4	256	769	31	78	44	110	31
	Set.	741	4	263	990	22	106	40	149	29
	Ott.	952	—	290	985	36	100	76	182	41
	Nov.	710	3	259	1.270	42	138	63	172	57
	Dic.	536	5	229	913	18	76	40	127	18
ANNO		7.908	81	3.174	13.073	307	1.136	607	1.647	373
SARDEGNA	Gen.	289	3	193	362	4	40	24	56	13
	Feb.	336	6	173	342	18	32	19	66	12
	Mar.	337	5	221	370	9	26	21	48	21
	Apr.	248	7	120	283	21	29	40	78	13
	Mag.	229	2	121	303	15	14	22	49	13
	Giu.	247	—	88	283	10	26	33	50	14
	Lug.	255	—	136	184	9	24	14	54	19
	Ago.	201	6	137	196	21	50	18	47	22
	Set.	248	2	80	279	13	18	11	44	18
	Ott.	351	1	131	314	16	71	31	65	32
	Nov.	290	12	148	387	25	37	22	81	37
	Dic.	214	—	144	230	4	33	28	56	5
ANNO		3.245	44	1.692	3.533	165	400	283	694	219

DI ISCRIZIONE											Totale
Toscana	Umbria	Lazio	Campania	Abruzzi	Molise	Puglia	Basilicata	Calabria	Sicilia	Sardegna	Cancellazioni
42	1	84	144	8	8	168	536	69	17	3	1.593
64	1	112	171	12	2	138	515	34	15	—	1.585
58	1	112	136	10	—	147	582	53	36	2	1.595
60	1	81	117	2	—	127	427	41	22	8	1.281
36	3	77	109	2	1	124	484	56	17	2	1.296
28	1	48	89	14	—	87	391	41	13	—	1.053
37	6	70	137	17	5	117	412	59	5	4	1.196
35	2	99	150	15	7	139	385	34	24	3	1.203
57	1	95	182	12	5	148	568	36	17	7	1.548
76	4	71	171	17	2	244	722	73	8	2	1.914
66	6	104	118	11	7	261	580	47	26	—	1.627
53	6	81	92	4	1	167	440	51	11	1	1.207
612	33	1.034	1.616	124	38	1.867	6.042	594	211	32	17.098
95	6	381	123	13	5	68	43	2.250	115	12	4.760
106	3	358	185	30	7	89	29	2.136	79	22	4.771
81	9	446	174	5	5	131	41	2.313	217	22	5.171
86	12	263	125	4	4	93	35	2.135	181	2	4.371
77	10	265	124	3	8	70	41	2.024	195	14	4.389
73	10	250	112	10	4	75	47	1.830	176	11	3.855
80	14	251	116	14	2	75	28	1.947	167	15	4.008
65	6	227	143	19	8	86	41	1.769	151	2	3.705
93	13	200	130	9	1	100	44	2.301	195	9	4.684
104	22	355	172	18	7	103	35	2.555	140	8	5.092
82	15	331	158	23	6	157	73	2.404	143	7	4.842
95	8	350	153	13	2	84	22	2.033	193	20	4.116
1.037	128	3.677	1.715	161	59	1.131	479	25.697	1.952	144	53.764
220	26	357	140	19	2	95	27	166	5.334	43	8.619
188	8	301	97	17	3	54	14	118	2.975	42	5.620
285	25	720	160	24	9	185	32	236	7.518	80	13.004
160	27	412	122	20	7	122	40	121	6.603	43	10.208
197	17	342	181	37	10	79	30	156	6.407	61	9.819
184	26	380	161	17	5	71	22	106	5.350	37	8.447
227	12	350	141	21	8	93	21	133	5.679	76	8.829
157	27	345	192	29	13	90	10	151	5.414	55	8.395
192	18	319	140	30	13	94	14	144	6.147	54	9.509
235	26	496	246	35	19	114	16	130	7.168	35	11.182
264	21	475	265	35	6	184	22	160	7.084	99	11.329
201	30	535	126	19	17	130	27	147	5.617	62	8.873
2.510	263	5.032	1.971	303	112	1.311	275	1.768	71.296	687	113.834
108	13	288	36	15	3	25	—	18	26	2.218	3.734
91	19	265	57	11	4	27	3	15	29	2.481	4.006
102	21	324	49	7	4	57	3	9	80	2.576	4.290
87	8	219	34	7	10	33	3	6	39	1.905	3.190
81	2	253	58	7	—	31	3	4	37	2.129	3.373
87	14	153	48	6	1	29	2	15	40	1.884	3.030
86	9	242	45	10	7	29	1	8	38	2.125	3.295
77	17	188	82	18	4	62	6	3	44	2.250	3.449
89	12	205	47	19	6	24	11	9	60	2.485	3.680
155	21	281	52	16	4	46	6	6	56	2.827	4.482
104	9	319	77	31	5	53	3	11	96	2.583	4.330
93	9	243	38	11	8	37	9	15	29	2.014	3.220
1.160	154	2.980	623	158	56	453	50	119	574	27.477	44.079

REGIONI	PROVENIENTI DALL'EUROPA										
	C E E					Regno Unito	Svizzera	Austria	Grecia	Altri paesi europei	Totale
	Paesi Bassi	Germania Rep. Federale	Belgio	Lussemburgo	Francia						
Piemonte	34	183	72	2	790	138	338	11	11	412	1.991
Valle d'Aosta	1	1	—	—	51	—	32	—	1	2	88
Liguria	84	140	50	1	367	107	120	20	11	151	1.051
Lombardia	84	470	180	8	753	256	859	51	46	454	3.161
Trentino-Alto Adige	22	273	28	2	69	13	115	145	4	31	702
Veneto	31	252	235	8	650	96	733	39	9	121	2.174
Friuli-Venezia Giulia	16	133	138	3	450	35	324	37	7	1.341	2.484
Emilia-Romagna	23	118	71	2	340	107	218	16	20	158	1.073
Marche	12	77	96	47	153	18	302	1	—	39	745
Toscana	28	169	70	—	369	175	210	19	16	108	1.164
Umbria	6	33	22	17	210	14	151	1	4	18	476
Lazio	51	352	144	9	658	361	271	49	57	634	2.586
Campania	22	242	90	8	249	256	361	26	14	145	1.413
Abruzzi	12	80	144	6	208	29	120	—	1	17	617
Molise	3	47	36	—	45	41	123	—	1	2	298
Puglia	26	195	151	14	502	130	208	2	10	41	1.279
Basilicata	—	26	6	1	45	9	44	1	—	6	138
Calabria	13	60	33	5	340	16	75	—	2	9	553
Sicilia	28	426	314	5	660	144	430	12	12	66	2.097
Sardegna	5	48	145	—	196	24	30	2	4	41	495
TOTALE	501	3.325	2.025	138	7.105	1.969	5.064	432	230	3.796	24.585

B — CAN

REGIONI	PER L'EUROPA										
	C E E					Regno Unito	Svizzera	Austria	Grecia	Altri paesi europei	Totale
	Paesi Bassi	Germania Rep. Federale	Belgio	Lussemburgo	Francia						
Piemonte	36	344	137	5	1.099	186	554	10	12	191	2.574
Valle d'Aosta	2	—	—	—	15	3	56	—	—	1	77
Liguria	78	163	46	—	712	139	302	4	15	141	1.600
Lombardia	56	401	175	13	693	188	1.966	19	29	211	3.751
Trentino-Alto Adige	16	503	28	5	51	5	378	165	—	24	1.175
Veneto	44	506	428	21	848	139	3.280	31	2	73	5.372
Friuli-Venezia Giulia	27	547	243	93	1.009	135	1.595	38	6	150	3.843
Emilia-Romagna	30	208	169	9	486	205	955	14	6	153	2.235
Marche	12	262	165	42	271	30	329	—	1	27	1.139
Toscana	41	246	83	4	390	119	351	1	8	56	1.299
Umbria	11	211	115	65	603	23	572	—	—	28	1.628
Lazio	69	588	116	27	1.085	365	371	15	20	142	2.798
Campania	40	341	93	6	415	535	786	5	9	36	2.266
Abruzzi	14	105	245	8	174	34	229	—	—	6	815
Molise	3	193	305	6	355	419	183	1	—	2	1.467
Puglia	85	696	390	127	1.001	169	747	3	4	54	3.276
Basilicata	2	104	25	27	64	23	125	1	—	—	371
Calabria	19	238	61	—	691	57	421	1	—	17	1.505
Sicilia	57	923	727	3	770	136	522	6	5	25	3.174
Sardegna	89	230	43	—	494	8	49	—	—	2	915
TOTALE	731	6.809	3.594	461	11.226	2.918	13.771	314	117	1.339	41.280

RITTI

PROVENIENTI DALL'AFRICA	PROVENIENTI DALL'AMERICA							PROVENIENTI DALL'ASIA	PROVENIENTI DALL'OCEANIA			TOTALE
	Canada	Stati Uniti	Venezuela	Brasile	Argentina	Altri paesi	Totale		Australia	Altri paesi	Totale	
561	50	247	91	55	356	109	908	13	96	58	154	3.627
6	—	3	3	—	1	1	8	—	—	2	2	104
606	25	170	56	32	249	157	689	19	28	53	81	2.446
450	56	301	54	139	314	92	956	51	115	160	275	4.893
21	21	41	2	16	40	27	147	—	42	12	54	924
213	397	131	169	100	288	51	1.136	9	662	19	681	4.213
115	323	128	142	28	191	47	859	3	388	21	409	3.870
250	27	99	100	59	204	50	539	6	34	35	69	1.937
32	70	41	37	23	119	8	298	1	52	7	59	1.135
216	63	319	78	97	218	64	839	6	112	45	157	2.382
17	10	25	14	19	23	9	100	1	17	5	22	616
2.072	346	680	308	248	360	166	2.108	32	231	240	471	7.269
391	141	569	514	190	400	114	1.928	3	147	18	165	3.900
69	249	218	283	75	163	10	998	—	297	2	299	1.983
8	177	62	77	36	63	7	422	—	44	1	45	773
325	133	271	355	54	212	32	1.057	5	74	22	96	2.762
9	18	26	83	38	72	21	258	—	16	—	16	421
28	227	270	68	132	383	56	1.136	—	258	8	266	1.983
393	253	662	584	46	478	54	2.077	2	449	24	473	5.042
170	7	19	9	11	23	6	75	1	9	4	13	754
5.952	2.593	4.282	3.027	1.398	4.157	1.081	16.538	152	3.071	736	3.807	51.034

CELLATI

PER L'AFRICA	PER L'AMERICA							PER L'ASIA	PER L'OCEANIA			TOTALE
	Canada	Stati Uniti	Venezuela	Brasile	Argentina	Altri paesi	Totale		Australia	Altri paesi	Totale	
217	122	288	72	71	153	93	799	2	86	45	131	3.723
—	4	—	—	—	—	3	7	—	—	—	—	84
78	42	170	36	41	51	54	394	4	88	13	101	2.177
131	115	300	54	76	68	75	688	6	87	95	182	4.758
24	15	17	4	2	11	5	54	1	15	4	19	1.273
157	655	260	128	65	121	113	1.342	—	637	55	692	7.563
138	513	284	107	23	58	26	1.011	11	577	24	601	5.604
105	51	138	96	45	66	41	437	10	19	10	29	2.816
23	96	44	23	17	32	1	213	—	75	6	81	1.456
91	84	215	20	17	38	14	388	11	85	8	93	1.882
11	10	41	30	29	22	5	137	2	47	1	48	1.826
211	901	717	199	89	51	70	2.027	11	210	83	293	5.340
60	273	660	130	37	76	52	1.228	—	335	8	343	3.897
39	637	245	122	7	35	4	1.050	—	342	5	347	2.251
11	2.434	762	402	58	116	8	3.780	—	752	1	753	6.011
45	700	716	345	28	81	40	1.910	—	180	1	181	5.412
3	53	34	50	24	22	14	197	—	141	—	141	712
8	1.981	639	34	53	178	5	2.890	—	1.427	—	1.427	5.830
18	1.141	1.296	277	20	128	17	2.879	—	1.815	13	1.828	7.899
6	—	2	—	1	10	—	13	—	7	—	7	941
1.376	9.827	6.828	2.129	703	1.317	640	21.444	58	6.925	372	7.297	71.455

TORINO

N. d'ordine	COMUNI	SUPER- FICIE TERRITO- RIALE — ettari	POPOLA- ZIONE RESI- DENTE al 31 dic 1964	ISCRIZIONI E CANCELLAZIONI ANAGRAFICHE NELL'ANNO 1965						POPOLAZIONE RESIDENTE al 31 dicembre 1965	
				Per movimento naturale		Per trasferimento di residenza				MF	M
				Nati vivi	Morti	Iscritti		Cancellati			
						da altro Comune	dall'e- stero	per altro Comune	per l'e- stero		

PROVINCIA DI TORINO

1	Agliè	1.328	2.605	42	43	132	4	120	—	2.620	1.241
2	Airasca	1.570	1.219	29	15	41	—	79	—	1.195	597
3	Ala di Stura	4.609	525	6	12	20	—	5	—	534	269
4	Albiano d'Ivrea	1.173	1.654	17	17	49	1	119	—	1.585	778
5	Alice Superiore	695	587	5	12	16	1	30	—	567	254
6	Almese	1.791	3.202	44	37	176	1	201	—	3.185	1.583
7	Alpette	565	249	6	9	31	—	9	—	268	111
8	Alpignano	1.195	9.200	197	86	746	—	661	9	9.387	4.646
9	Andezeno	748	1.186	17	10	63	—	82	—	1.174	589
10	Andrate	932	557	3	13	9	—	13	—	543	260
11	Angrogna	3.869	1.198	16	16	18	—	44	—	1.172	593
12	Arignano	823	810	6	15	25	6	33	—	799	395
13	Avigliana	2.326	7.602	113	83	387	5	429	21	7.574	3.727
14	Azèglio	988	1.415	18	26	36	3	68	—	1.378	644
15	Bàiro	716	694	8	10	10	—	16	—	686	349
16	Balangero	1.290	2.900	44	29	71	3	108	—	2.881	1.412
17	Baldissero Canavese	437	461	9	12	24	—	20	—	462	216
18	Baldissero Torinese	1.546	1.271	13	18	77	—	110	—	1.233	610
19	Balmè	6.147	154	1	4	—	—	3	—	148	75
20	Banchette	217	2.204	97	11	751	4	302	—	2.743	1.346
21	Barbania	1.280	1.171	6	13	27	—	50	—	1.141	556
22	Bardonècchia	13.231	2.719	56	27	183	1	146	5	2.781	1.407
23	Barone Canavese	400	580	7	6	12	—	12	—	581	286
24	Beinasco	676	8.025	226	47	1.798	16	627	7	9.384	4.858
25	Bibiana	1.864	2.349	34	31	83	—	58	—	2.377	1.174
26	Bobbio Pellice	9.388	871	12	11	11	—	20	2	861	452
27	Bollengo	1.422	2.057	30	34	62	5	99	1	2.020	1.023
28	Bòrgaro Torinese	1.436	3.316	89	33	371	—	425	—	3.318	1.705
29	Borgiallo	699	600	4	9	9	3	24	—	583	285
30	Borgofranco d'Ivrea	1.334	3.343	55	67	143	3	132	10	3.335	1.638
31	Borgomasino	1.254	1.083	7	24	31	—	18	—	1.079	510
32	Borgone Susa	501	2.313	36	29	149	—	118	—	2.351	1.138
33	Bosconero	1.109	1.639	19	24	50	—	40	—	1.644	815
34	Brandizzo	641	5.332	116	50	391	8	256	2	5.539	2.782
35	Bricherasio	2.264	2.883	39	47	128	—	108	—	2.895	1.451
36	Brosso	1.131	537	8	8	23	—	17	—	543	262
37	Bròzolo	894	602	11	8	21	—	30	—	596	311
38	Bruino	559	1.086	22	11	168	3	104	—	1.164	575
39	Brusasco	1.439	1.592	20	36	72	—	73	—	1.575	801
40	Bruzolo	1.235	1.163	18	25	83	—	75	—	1.164	563
41	Buriasco	1.468	1.194	23	18	40	—	51	2	1.186	626
42	Burolo	546	971	14	15	63	2	89	—	946	447
43	Busano	505	902	18	13	29	—	50	—	886	433
44	Bussoleno	3.738	6.234	91	84	317	8	294	7	6.265	3.053
45	Buttiglieria Alta	825	2.562	33	32	128	—	174	7	2.510	1.192

TORINO

N. d'ordine	COMUNI	SUPER- FICIE TERRITO- RIALE — ettari	POPOLA- ZIONE RESI- DENTE — al 31 dic. 1964	ISCRIZIONI E CANCELLAZIONI ANAGRAFICHE NELL'ANNO 1965						POPOLAZIONE RESIDENTE al 31 dicembre 1965	
				Per movimento naturale		Per trasferimento di residenza				MF	M
				Nati vivi	Morti	Iscritti		Cancellati			
						da altro Comune	dall'e- stero	per altro Comune	per l'e- stero		
46	Cafasse.	998	2.915	40	34	99	2	110	—	2.912	1.388
47	Caluso	3.953	6.686	108	94	319	11	234	2	6.794	3.293
48	Cambiano	1.422	3.346	60	49	148	—	172	—	3.333	1.615
49	Campiglione - Fenile	1.112	1.128	12	18	43	7	47	—	1.125	558
50	Càndia Canavese	918	1.216	16	34	23	—	37	—	1.184	550
51	Candiolo	1.190	2.255	38	20	131	—	135	1	2.268	1.155
52	Canischio.	1.172	411	3	6	14	—	1	—	421	205
53	Cantalupa	1.114	1.003	20	16	34	3	23	—	1.021	509
54	Cantòira	2.306	603	7	14	17	—	11	—	602	293
55	Càrie	1.635	1.469	17	14	39	—	47	—	1.464	740
56	Caravino	1.148	1.168	14	20	24	—	23	—	1.163	543
57	Carema	1.046	1.111	21	18	16	—	25	—	1.105	536
58	Carignano	5.018	8.573	133	98	350	2	373	—	8.587	4.218
59	Carmagnola.	9.638	17.191	345	182	1.146	3	742	20	17.741	8.852
60	Casalborgone	2.016	1.546	12	26	62	—	46	—	1.548	795
61	Cascinette d'Ivrea.	219	1.249	26	15	161	3	90	1	1.333	645
62	Caselette	1.422	974	12	13	73	—	27	—	1.019	509
63	Caselle Torinese.	2.869	9.222	188	108	774	8	612	6	9.466	4.690
64	Castagneto Po	1.155	900	11	13	61	—	43	—	916	467
65	Castagnole Piemonte	1.729	1.515	15	17	20	—	37	1	1.495	722
66	Castellamonte.	3.850	8.571	102	126	190	1	194	11	8.533	4.151
67	Castellnuovo Nigra.	2.860	833	8	17	14	—	18	—	820	386
68	Castiglione Torinese	1.417	3.034	53	37	197	1	279	—	2.969	1.469
69	Cavagnolo	1.237	1.689	25	27	80	—	101	—	1.666	832
70	Cavour.	4.913	5.112	80	75	150	3	162	—	5.108	2.530
71	Cercenasco	1.306	1.451	15	17	23	—	17	—	1.455	721
72	Cères	2.787	1.174	17	27	32	1	34	—	1.163	568
73	Ceresole Reale	9.957	239	2	2	11	—	11	—	239	130
74	Cesana Torinese.	12.130	897	15	23	48	3	52	—	888	470
75	Chialamberto	3.516	564	7	12	33	—	32	—	560	285
76	Chianocco	1.863	1.373	17	20	57	5	53	—	1.379	720
77	Chiaverano	1.198	1.871	22	23	77	1	65	2	1.881	927
78	Chieri	5.430	22.997	444	252	1.277	5	729	7	23.735	11.373
79	Chiesanuova	403	291	2	10	9	—	2	—	290	134
80	Chiomonte	2.666	1.105	21	23	39	2	28	1	1.115	569
81	Chiusa di San Michele.	603	1.423	22	22	46	—	59	—	1.410	703
82	Chivasso.	5.131	21.503	414	231	1.529	24	1.200	14	22.025	11.160
83	Cicònio.	320	387	2	9	1	—	7	—	374	180
84	Cintano	494	272	5	3	3	—	5	—	272	137
85	Cinzano	619	347	1	9	8	—	14	—	333	157
86	Ciriè.	1.779	12.351	232	147	769	5	547	3	12.660	6.084
87	Claviere	258	128	1	1	11	—	15	—	124	70
88	Coassolo Torinese	2.800	1.546	13	21	17	—	42	—	1.513	848
89	Coazze.	5.650	2.948	44	43	53	1	55	—	2.948	1.435
90	Collegno	1.812	27.764	536	351	3.966	28	2.257	22	29.664	15.289
91	Colleretto Castelnuovo.	635	455	3	13	6	—	8	—	443	213
92	Colleretto Giacosa.	464	701	13	11	19	—	35	—	687	333
93	Condove	7.133	4.528	61	71	144	4	143	5	4.518	2.302

TORINO

N. d'ordine	COMUNI	SUPER- FICIE TERRITO- RIALE — ettari	POPOLA- ZIONE RESI- DENTE al 31 dic 1964	ISCRIZIONI E CANCELLAZIONI ANAGRAFICHE NELL'ANNO 1965						POPOLAZIONE RESIDENTE al 31 dicembre 1965	
				Per movimento naturale		Per trasferimento di residenza				MF	M
				Nati vivi	Morti	Iscritti		Cancellati			
						da altro Comune	dall'e- stero	per altro Comune	per l'e- stero		
94	Còrio	4.139	3.108	37	49	44	6	105	—	3.041	1.518
95	Cossano Canavese	325	692	5	12	9	2	16	—	680	326
96	Cucèglio	687	716	11	18	22	4	15	—	720	361
97	Cumiana	6.080	4.593	74	49	228	—	176	—	4.670	2.334
98	Cuorgnè	1.938	8.581	115	112	242	4	273	8	8.549	4.046
99	Druento	2.767	4.013	66	50	257	—	222	—	4.064	2.055
100	Exilles	4.432	613	5	5	8	2	16	2	605	286
101	Fàvria	1.485	3.170	47	45	149	—	165	10	3.146	1.571
102	Feletto	797	1.646	20	28	68	—	54	—	1.652	781
103	Fenestrelle	4.904	1.152	22	16	39	—	34	—	1.163	570
104	Fiano	1.219	1.283	20	20	83	—	59	—	1.307	633
105	Fiorano Canavese	432	978	14	13	37	—	39	—	977	520
106	Fogizzo	1.569	2.094	29	32	50	—	77	1	2.063	1.039
107	Forno Canavese	1.673	3.757	54	48	95	1	87	—	3.772	1.889
108	Frassinetto	2.475	724	8	13	3	—	21	—	701	344
109	Front	1.064	1.243	11	17	33	—	48	—	1.222	604
110	Frossasco	2.020	1.315	14	21	47	—	59	—	1.296	648
111	Garzigliana	735	527	9	9	25	—	20	—	532	279
112	Gàssino Torinese	2.084	6.261	119	65	388	4	318	8	6.381	3.181
113	Germagnano	1.421	1.144	11	24	55	—	47	—	1.139	566
114	Giaglione	3.359	714	6	14	9	—	4	—	711	362
115	Giaveno	7.197	9.080	111	146	335	2	208	—	9.174	4.391
116	Givoletto	1.278	506	9	8	47	—	26	—	528	280
117	Gravere	1.871	437	5	8	18	—	14	1	437	224
118	Groscavallo	9.339	398	4	8	23	—	5	—	412	221
119	Grosso	433	885	11	15	13	—	58	—	836	396
120	Grugliasco	1.312	22.547	607	207	4.596	24	2.455	30	25.082	12.218
121	Ingria	1.457	318	2	9	4	—	13	—	302	137
122	Inverso Pinasca	790	658	10	12	11	—	13	—	654	346
123	Isolabella	468	349	7	3	12	—	33	—	332	166
124	Issiglio	558	465	4	11	5	—	13	—	450	216
125	Ivrea	3.008	26.862	508	247	1.682	46	1.401	31	27.419	13.247
126	La Cassa	1.197	675	10	12	47	1	51	—	670	329
127	La Lòggia	1.279	2.877	74	25	434	1	265	1	3.095	1.598
128	Lanzo Torinese	1.037	5.289	72	71	209	—	264	2	5.233	2.498
129	Lauriano	1.417	1.237	13	23	49	—	76	—	1.200	591
130	Lèini	3.245	5.033	95	64	624	6	368	4	5.322	2.734
131	Lèmie	4.556	575	6	19	12	2	13	—	563	277
132	Lèssolo	794	2.029	36	21	38	4	71	—	2.015	992
133	Levone	538	544	8	10	30	—	10	—	562	257
134	Locana	13.274	2.839	37	34	28	—	56	6	2.808	1.360
135	Lombardore	1.268	914	11	10	42	—	45	—	912	467
136	Lombriasco	741	885	13	11	40	—	40	—	887	461
137	Loranzè	424	893	14	18	43	—	28	—	904	445
138	Lugnacco	482	397	6	12	5	—	10	—	386	184
139	Luserna San Giovanni	1.773	6.414	97	108	212	7	268	3	6.351	2.959
140	Lusernetta	720	608	7	7	12	—	27	—	593	304
141	Lusigliè	511	562	8	7	20	—	15	—	568	277

TORINO

N. d'ordine	COMUNI	SUPER- FICIE TERRITO- RIALE — ettari	POPOLA- ZIONE RESI- DENTE al 31 dic. 1964	ISCRIZIONI E CANCELLAZIONI ANAGRAFICHE NELL'ANNO 1965						POPOLAZIONE RESIDENTE al 31 dicembre 1965	
				Per movimento naturale		Per trasferimento di residenza				MF	M
				Nati vivi.	Morti	Iscritti		Cancellati			
						da altro Comune	dall'e- stero	per altro Comune	per l'e- stero		
142	Macello	1.413	1.171	13	7	48	—	41	—	1.184	575
143	Magliane	624	588	4	8	7	—	12	—	579	289
144	Marentino	1.127	671	10	14	19	—	32	—	654	346
145	Massello	3.880	238	1	4	2	—	3	—	234	116
146	Mathi	712	3.453	58	34	156	1	162	4	3.468	1.626
147	Mattie	2.772	967	8	22	29	—	16	—	966	484
148	Mazzè	2.784	3.331	32	55	84	5	96	—	3.301	1.622
149	Meana di Susa	1.773	992	8	7	28	1	54	—	968	475
150	Mercenasco	1.263	1.323	15	21	30	3	50	—	1.300	646
151	Meugliano	450	150	1	3	1	—	8	—	141	76
152	Mezzenile	2.898	1.268	11	23	22	—	19	—	1.259	624
153	Mombello di Torino	410	315	2	8	10	—	12	—	307	145
154	Mompantero	3.010	883	15	21	28	—	30	—	875	434
155	Monastero di Lanzo	1.764	696	6	14	1	—	19	—	670	360
156	Moncalieri	4.763	39.520	758	379	3.905	31	3.248	11	40.576	20.338
157	Moncenisio	398	90	1	1	1	—	3	—	88	42
158	Montaldo Torinese	466	501	3	10	16	—	15	—	495	240
159	Montalenghe	653	766	12	11	33	1	23	—	778	382
160	Montalto Dora	749	2.434	50	20	197	7	184	—	2.484	1.246
161	Montanaro	2.081	4.583	86	80	188	—	164	—	4.613	2.296
162	Monteu da Po	750	866	18	20	41	—	82	1	822	408
163	Moriondo Torinese	649	723	10	10	40	—	69	—	694	350
164	Nichelino	2.064	23.372	767	179	6.768	38	2.126	42	28.598	14.639
165	Noasca	7.815	646	9	16	26	—	20	—	645	317
166	Nole	1.130	4.332	67	60	213	6	212	—	4.346	2.071
167	Nomaglio	308	432	10	5	6	2	5	—	440	212
168	None	2.466	3.635	79	43	298	2	269	—	3.702	1.877
169	Novalesa	2.824	560	9	14	24	—	10	—	569	265
170	Oglianico	620	1.163	17	10	30	—	24	—	1.176	579
171	Orbassano	2.205	11.116	262	102	1.050	7	661	—	11.672	5.884
172	Orio Canavese	712	902	5	12	28	—	19	—	904	439
173	Osasco	546	678	11	8	42	—	36	—	687	350
174	Osasio	446	563	3	5	5	—	28	—	538	272
175	Oulx	9.999	1.774	27	18	87	6	86	3	1.787	918
176	Ozegna	553	900	13	16	28	—	49	—	876	413
177	Palazzo Canavese	506	861	7	11	19	2	28	—	850	415
178	Pancalieri	1.597	1.811	25	33	69	—	50	—	1.822	907
179	Parella	278	516	10	5	21	1	30	—	513	248
180	Pavarolo	440	371	3	5	12	—	18	—	363	173
181	Pavone Canavese	1.126	2.993	44	41	110	—	284	6	2.816	1.403
182	Pecco	198	247	2	2	5	—	2	—	250	119
183	Pecetto Torinese	916	1.536	25	25	127	4	127	—	1.540	777
184	Perosa Argentina	2.631	4.571	82	59	149	5	184	1	4.563	2.228
185	Perosa Canavese	504	419	7	9	12	—	22	—	407	190
186	Perrero	6.347	1.656	24	31	30	—	48	1	1.630	818
187	Pertùsio	403	667	9	6	13	2	6	—	679	345
188	Pessinetto	540	803	9	19	42	—	47	—	788	382
189	Pianezza	1.650	5.791	126	61	823	—	398	2	6.279	3.133

TORINO

N. d'ordine	COMUNI	SUPER- FICIE TERRITO- RIALE <i>ettari</i>	POPOLA- ZIONE RESI- DENTE al 31 dic. 1964	ISCRIZIONI E CANCELLAZIONI ANAGRAFICHE NELL'ANNO 1965						POPOLAZIONE RESIDENTE al 31 dicembre 1965	
				Per movimento naturale		Per trasferimento di residenza				MF	M
				Nati vivi	Morti	Iscritti		Cancellati			
						da altro Comune	dall'e- stero	per altro Comune	per l'e- stero		
190	Pinasca	3.476	2.760	39	48	58	—	73	2	2.734	1.370
191	Pinerolo	5.028	33.146	529	389	1.314	12	1.132	52	33.428	15.980
192	Pino Torinese	2.190	4.188	84	44	558	22	314	2	4.492	2.162
193	Piùbesi Torinese	1.969	1.981	21	34	59	—	105	4	1.918	928
194	Piossasco	3.999	5.154	86	67	424	1	226	—	5.372	2.686
195	Piscina	992	1.936	38	28	74	—	104	—	1.916	961
196	Piverone	1.111	1.317	13	15	31	—	44	1	1.301	635
197	Poirino	7.570	5.671	86	82	177	—	244	—	5.608	2.763
198	Pomaretto	853	1.037	15	11	39	—	48	—	1.032	489
199	Pont-Canavese	1.943	5.233	61	91	122	4	166	—	5.163	2.395
200	Porte	436	969	15	14	40	—	45	—	965	474
201	Pragelato	8.928	713	10	13	12	—	15	—	707	351
202	Prali	7.252	676	6	7	6	—	12	—	669	343
203	Pralormo	2.980	1.073	12	16	68	—	35	—	1.102	562
204	Pramollo	2.245	662	8	10	8	—	30	—	638	337
205	Prarostino	1.059	952	7	8	24	—	37	—	938	487
206	Prascorsano	482	703	8	12	14	—	19	—	694	361
207	Pratiglione	801	857	16	8	18	—	41	—	842	415
208	Quagliuzzo	193	298	5	11	10	—	2	—	300	146
209	Quassolo	388	520	7	5	10	—	37	—	495	244
210	Quincinetto	1.779	1.155	25	15	27	—	47	—	1.145	570
211	Reano	658	766	9	16	34	3	41	—	755	352
212	Ribordone	4.322	321	1	9	4	1	8	—	310	115
213	Rivalba	1.091	603	3	12	60	6	26	1	633	323
214	Rivalta di Torino	2.525	3.002	62	38	596	—	247	—	3.375	1.741
215	Riva presso Chieri	3.576	2.120	36	34	60	—	90	—	2.092	1.016
216	Rivara	1.241	2.299	35	20	75	1	76	—	2.314	1.167
217	Rivarolo Canavese	3.232	9.128	146	122	500	12	306	—	9.358	4.381
218	Rivarossa	1.103	780	4	14	12	—	28	—	754	382
219	Rivoli	2.952	27.098	584	254	3.715	16	2.201	18	28.940	14.321
220	Robassomero	841	993	7	9	55	—	59	—	987	487
221	Rocca Canavese	1.420	1.632	13	25	33	1	37	—	1.617	806
222	Roletto	978	770	11	11	27	—	24	—	773	382
223	Romano Canavese	1.122	1.611	22	27	97	—	97	—	1.606	773
224	Ronco Canavese	9.691	1.542	5	23	18	—	16	—	1.526	755
225	Rondissone	1.055	1.527	25	24	69	—	72	—	1.525	760
226	Rorà	1.226	332	2	3	4	—	4	—	331	176
227	Roreto Chisone	5.966	1.332	20	23	29	—	38	—	1.320	676
228	Rosta	900	988	20	13	101	—	77	—	1.019	498
229	Rubiana	2.676	1.218	10	37	45	1	48	—	1.189	593
230	Ruèglio	1.531	1.036	13	11	16	6	15	—	1.045	468
231	Salassa	496	1.547	37	20	36	—	87	—	1.513	738
232	Salbertrand	4.088	623	14	9	9	—	21	—	616	311
233	Salerano Canavese	215	488	4	9	24	—	48	—	459	231
234	Salza di Pinerolo	1.544	256	2	5	—	—	3	—	250	146
235	Samone	251	1.185	29	16	115	—	99	—	1.214	625
236	San Benigno Canavese	2.219	2.690	40	39	103	—	168	—	2.626	1.284
237	San Carlo Canavese	2.096	2.268	48	25	203	5	178	3	2.318	1.133

TORINO

N. d'ordine	COMUNI	SUPER- FICIE TERRITO- RIALE ettari	POPOLA- ZIONE RESI- DENTE al 31 dic. 1964	ISCRIZIONI E CANCELLAZIONI ANAGRAFICHE NELL'ANNO 1965						POPOLAZIONE RESIDENTE al 31 dicembre 1965	
				Per movimento naturale		Per trasferimento di residenza				MF	M
				Nati vivi	Morti	Iscritti		Cancellati			
						da altro Comune	dall'e- stero	per altro Comune	per l'e- stero		
238	San Colombano Belmonte	343	305	7	7	23	—	11	—	317	154
239	San Didero	328	438	4	9	15	—	14	—	434	223
240	San Francesco al Campo.	1.504	3.130	39	44	128	1	225	—	3.029	1.502
241	Sangano	675	717	10	5	120	—	65	—	777	377
242	San Germano Chisone . .	1.586	1.781	20	29	68	—	52	—	1.788	898
243	San Gillio	886	748	16	8	71	5	92	—	740	371
244	San Giòrgio Canavese . .	2.036	2.259	27	38	68	2	77	—	2.241	1.086
245	San Giòrio di Susa . . .	1.960	1.103	13	13	13	1	53	—	1.064	541
246	San Giusto Canavese . .	965	1.961	27	21	91	—	75	1	1.982	973
247	San Martino Canavese . .	977	777	10	17	16	—	7	—	779	374
248	San Maurizio Canavese . .	1.751	6.022	88	114	515	—	373	4	6.134	2.988
249	San Màuro Torinese . . .	1.255	9.608	210	100	1.196	7	645	—	10.276	5.158
250	San Pietro Val Lèmina . .	1.243	629	9	11	18	—	23	—	622	319
251	San Ponso	220	284	1	11	7	—	9	—	272	141
252	San Raffaele Cimena . . .	1.117	1.415	10	15	151	6	107	—	1.460	721
253	San Sebastiano da Po . . .	1.664	1.434	18	20	35	—	62	—	1.405	709
254	San Secondo di Pinerolo . .	1.262	1.990	26	24	63	—	80	—	1.975	993
255	Sant'Ambrògio di Torino .	859	3.590	66	44	179	—	243	—	3.548	1.783
256	Sant'Antonino di Susa . .	996	3.096	65	40	149	—	161	—	3.109	1.493
257	Sàntena	1.621	4.958	95	70	423	3	165	—	5.244	2.675
258	Sàuze di Cesana	7.852	237	1	4	13	—	5	—	242	140
259	Sàuze d'Oulx	1.710	647	11	9	49	3	34	—	667	338
260	Scalenghe	3.175	2.340	44	25	73	—	82	—	2.350	1.236
261	Scarmagno	796	639	7	7	23	—	18	—	644	293
262	Sciolze	1.133	690	9	8	29	—	37	—	683	358
263	Sestriere	2.580	493	9	3	20	—	19	—	500	265
264	Sèttimo Rottaro	608	642	6	12	3	—	7	—	632	301
265	Sèttimo Torinese	3.197	26.367	643	203	3.405	17	1.486	—	28.743	14.528
266	Sèttimo Vittone	2.323	1.789	31	34	45	3	36	2	1.796	839
267	Sparone	2.951	1.372	15	24	17	1	15	—	1.366	667
268	Strambinello	215	266	—	2	10	—	20	—	254	120
269	Strambino	2.275	5.326	94	66	239	—	193	—	5.400	2.581
270	Susa	1.126	6.601	118	105	385	9	310	6	6.692	3.134
271	Tayagnasco	865	867	22	5	29	—	23	—	890	435
272	TORINO	13.017	116.631	17.854	11.347	34.329	1.400	49.871	2.289	1106.707	532.921
273	Torrazza Piemonte	994	2.038	27	26	60	—	130	—	1.969	977
274	Torre Canavese	550	574	5	6	18	—	21	—	570	272
275	Torre Pèlice	2.122	4.723	58	95	195	7	172	4	4.712	2.193
276	Trana	1.641	1.561	14	20	81	1	88	—	1.549	770
277	Trausella	1.211	225	4	6	1	—	2	—	222	109
278	Traversella	3.952	768	7	7	10	—	14	—	764	383
279	Traves	1.075	606	9	6	15	—	15	—	609	303
280	Trofarello	1.232	6.687	132	69	480	2	401	—	6.831	3.378
281	Usseaux	3.832	394	6	10	2	—	10	1	381	211
282	Ussèglio	9.802	644	6	11	10	—	13	—	636	323
283	Vàie	708	1.229	17	26	51	—	59	10	1.202	601
284	Val della Torre	3.674	1.452	20	25	79	—	63	—	1.463	767
285	Valgiòie	907	411	3	8	—	—	22	—	384	183

TORINO-VERCELLI

N. d'ordine	COMUNI	SUPER- FICIE TERRITO- RIALE <i>ettari</i>	POPOLA- ZIONE RESI- DENTE al 31 dic. 1964	ISCRIZIONI E CANCELLAZIONI ANAGRAFICHE NELL'ANNO 1965						POPOLAZIONE RESIDENTE al 31 dicembre 1965	
				Per movimento naturale		Per trasferimento di residenza				MF	M
				Nati vivi	Morti	Iscritti		Cancellati			
						da altro Comune	dall'e- stero	per altro Comune	per l'e- stero		
286	Vallo Torinese	624	568	8	7	4	—	8	—	565	286
287	Valperga	1.327	2.988	41	51	86	2	111	—	2.955	1.398
288	Valprato Soana	7.157	402	4	6	21	1	6	—	416	178
289	Varisella	2.244	526	9	4	7	—	12	—	526	285
290	Vaùda Canavese	725	1.115	13	27	32	—	17	—	1.116	559
291	Venàlzio	1.980	998	22	8	19	—	30	—	1.001	499
292	Venaria	2.029	21.359	418	213	1.174	3	1.239	19	21.483	10.743
293	Verolengo	2.923	4.689	70	73	131	1	212	4	4.602	2.274
294	Verrua Savòia	3.191	1.632	19	30	36	—	47	—	1.610	814
295	Vestignè	1.208	1.081	17	14	27	2	41	—	1.072	524
296	Vialfrè	449	246	1	7	1	1	9	—	233	110
297	Vico Canavese	3.277	1.180	19	24	42	—	44	—	1.173	569
298	Vidracco	316	336	6	6	8	—	5	—	339	164
299	Vigone	4.108	4.593	68	61	158	—	174	—	4.584	2.283
300	Villafranca Piemonte	5.101	5.008	69	75	142	2	159	1	4.986	2.500
301	Villanova Canavese	395	977	22	19	42	—	48	7	967	474
302	Villarbasse	1.036	1.142	6	16	89	1	66	—	1.156	579
303	Villar Dora	564	1.635	28	20	79	—	100	—	1.622	780
304	Villarèggia	1.110	1.160	16	13	10	—	13	—	1.160	561
305	Villar Focchiardo	2.563	1.886	21	23	57	1	92	—	1.850	896
306	Villar Pellice	6.076	1.265	19	16	24	—	27	1	1.264	612
307	Villar Perosa	1.154	4.013	70	35	76	—	169	—	3.955	2.012
308	Villastellone	1.968	3.240	55	27	252	—	102	—	3.418	1.685
309	Vinovo	1.766	5.142	117	67	427	5	358	—	5.266	2.654
310	Virle Piemonte	1.415	971	12	11	11	—	24	—	959	453
311	Vische	1.691	1.638	19	34	24	4	20	3	1.628	751
312	Vistròrio	463	556	9	12	13	—	18	—	548	260
313	Viù	8.449	1.969	22	41	37	—	43	—	1.944	1.016
314	Volpiano	3.242	6.188	107	73	264	11	254	—	6.243	3.028
315	Volvera	2.094	2.069	38	23	75	—	97	—	2.062	1.051
	PROVINCIA	683.015	2017.488	33.787	22.586	100.363	2.033	97.513	2.782	2030.790	989.881

PROVINCIA DI VERCELLI

1	Ailoche	1.026	379	7	6	16	—	10	—	386	173
2	Alagna Valsèsia	7.280	454	6	10	16	1	9	—	458	228
3	Albano Vercellese	1.380	635	3	8	15	—	38	—	607	305
4	Alice Castello	2.477	2.154	36	37	43	4	63	—	2.137	1.062
5	Andorno Micca	1.205	4.324	62	48	195	1	250	3	4.281	2.030
6	Arbòrio	2.320	1.271	14	14	58	—	36	—	1.293	642
7	Asigliano Vercellese	2.634	1.953	13	45	61	—	44	—	1.938	935
8	Balmuccia	1.017	182	1	2	—	2	10	—	173	89
9	Balocco	1.666	444	4	5	24	—	20	—	447	232
10	Benna	943	979	18	12	38	—	60	—	963	477
11	Bianzè	4.180	2.733	27	45	97	—	104	4	2.704	1.299
12	Biella	4.668	52.488	729	723	2.447	53	2.529	48	52.417	23.909

VERCELLI

N. d'ordine	COMUNI	SUPER- FICIE TERRITO- RIALE — ettari	POPOLA- ZIONE RESI- DENTE al 31 dic. 1964	ISCRIZIONI E CANCELLAZIONI ANAGRAFICHE NELL'ANNO 1965						POPOLAZIONE RESIDENTE al 31 dicembre 1965	
				Per movimento naturale		Per trasferimento di residenza				MF	M
				Nati vivi	Morti	Iscritti		Cancellati			
						da altro Comune	dall'e- stero	per altro Comune	per l'e- stero		
13	Bioglio	1.782	1.602	20	21	62	—	123	—	1.540	700
14	Boccioleto	3.381	541	7	7	5	—	5	—	541	249
15	Borgo d'Ale	3.932	3.072	41	53	66	—	115	1	3.010	1.441
16	Borgosèsia	4.058	15.102	224	160	526	6	500	4	15.194	7.234
17	Borgo Vercelli	1.941	2.321	31	28	66	—	111	—	2.279	1.112
18	Borriana	528	891	12	11	33	—	21	—	904	427
19	Brèia	739	299	—	5	5	—	12	—	287	128
20	Brusnengo	1.042	1.931	24	32	46	3	54	—	1.918	915
21	Buronzo	2.498	1.448	17	23	44	—	51	—	1.435	721
22	Callabiana	732	239	2	4	4	—	7	—	234	115
23	Camandona	948	789	6	11	50	1	45	2	788	360
24	Camburzano	381	1.119	21	22	75	—	96	—	1.097	497
25	Campertogno	3.418	331	3	9	7	1	3	—	330	155
26	Campiglia Cervo	1.169	449	3	10	16	—	21	—	437	211
27	Candelo	1.511	6.603	117	73	259	4	318	—	6.592	3.226
28	Caprile	1.133	340	4	8	37	—	17	—	356	172
29	Caròforo	2.289	108	—	1	—	—	2	—	105	51
30	Caresana	2.373	1.839	18	47	60	—	62	—	1.808	876
31	Caresanablot	1.113	213	3	3	48	—	53	—	208	107
32	Carisio	3.011	1.234	21	11	88	—	69	—	1.263	647
33	Casanova Elvo	1.628	463	11	4	55	—	46	—	479	256
34	Casapinta	292	779	7	10	32	—	24	—	784	356
35	Castelletto Cervo	1.497	830	5	15	45	—	47	—	818	416
36	Cavaglia	2.548	3.001	49	43	113	1	118	1	3.002	1.495
37	Cèllo	1.005	1.136	10	19	19	1	62	—	1.085	531
38	Cerreto Castello	266	330	5	4	22	—	30	—	323	163
39	Cerrione	2.800	2.116	34	32	74	1	79	1	2.113	1.059
40	Cervatto	934	133	1	1	—	—	7	—	126	53
41	Cigliano	2.535	4.354	55	66	119	9	75	—	4.396	2.138
42	Civiasco	728	298	8	5	2	—	3	—	300	150
43	Còggiola	2.368	3.894	39	53	111	1	106	—	3.886	1.821
44	Collobiano	912	186	1	1	24	—	9	—	201	106
45	Cossato	2.774	13.802	237	140	717	7	474	9	14.140	6.922
46	Costanzana	2.112	1.453	8	34	12	—	42	—	1.397	724
47	Cravagliana	3.452	506	6	8	9	—	12	—	501	203
48	Crescentino	4.828	5.319	51	118	242	5	156	—	5.343	2.571
49	Crevacuore	834	2.412	39	30	64	—	106	—	2.379	1.125
50	Crosa	96	520	4	6	21	—	30	—	509	230
51	Crova	1.399	856	9	15	27	—	51	—	826	398
52	Curino	2.137	815	6	11	15	1	26	—	800	391
53	Desana	1.653	1.340	7	27	33	—	61	1	1.291	638
54	Donato	1.182	820	9	19	8	1	9	—	810	412
55	Dorzano	485	376	5	7	25	—	12	—	387	187
56	Fobello	2.932	496	13	7	6	—	10	—	498	232
57	Fontanetto Po	2.328	1.697	12	42	38	—	40	—	1.665	805
58	Formigliana	1.705	724	11	8	23	2	53	—	699	351
59	Gagliànico	452	2.562	39	28	506	7	175	—	2.911	1.397
60	Gattinara	3.352	8.944	155	100	318	4	268	14	9.039	4.393

VERCELLI

N. d'ordine	COMUNI	SUPER- FICIE TERRITO- RIALE — ettari	POPOLA- ZIONE RESI- DENTE al 31 dic. 1964	ISCRIZIONI E CANCELLAZIONI ANAGRAFICHE NELL'ANNO 1965						POPOLAZIONE RESIDENTE al 31 dicembre 1965	
				Per movimento naturale		Per trasferimento di residenza				MF	M
				Nati vivi	Morti	Iscritti		Cancellati			
						da altro Comune	dall'e- stero	per altro Comune	per l'e- stero		
61	Ghislarengo.	1.252	906	10	13	41	—	33	—	911	451
62	Giffenga	231	153	2	1	3	—	—	—	157	76
63	Gràglia.	2.028	1.859	18	28	49	—	68	—	1.830	882
64	Grèggio	1.200	581	2	10	22	—	14	—	581	277
65	Guardabosone.	681	391	3	7	2	—	13	—	376	191
66	Lamporo.	975	687	5	14	18	—	19	—	677	344
67	Lenta	1.900	1.142	10	13	52	—	51	—	1.140	582
68	Lessona	1.171	2.567	36	23	89	1	147	—	2.518	1.195
69	Lignana	2.252	876	10	17	38	—	49	—	858	412
70	Livorno Ferraris	5.811	4.258	61	73	373	1	152	—	4.468	2.170
71	Lòzzolo	670	929	14	10	13	—	29	—	917	462
72	Magnano.	1.047	569	1	14	14	5	15	—	560	245
73	Massazza.	1.167	494	11	6	29	—	22	—	506	254
74	Masserano	2.714	3.048	36	49	54	2	116	—	2.975	1.375
75	Mezzana Mortigliengo	415	1.249	14	25	16	1	41	—	1.214	555
76	Miagliano.	66	1.045	9	18	47	1	99	—	985	445
77	Mòllia	1.409	147	3	1	7	—	6	—	150	70
78	Moncrivello.	2.019	1.578	13	23	41	—	30	—	1.579	794
79	Mongrando	1.672	4.152	66	51	147	4	205	11	4.102	1.978
80	Mosso Santa Maria	1.593	2.421	25	29	86	7	143	2	2.365	1.079
81	Motta dei Conti.	1.182	1.282	12	24	24	—	44	—	1.250	623
82	Mottalciata.	1.848	1.424	22	20	32	2	78	—	1.382	687
83	Muzzano	594	675	11	14	58	4	27	2	705	361
84	Netro	1.263	1.450	17	23	22	3	49	—	1.420	686
85	Occhieppo Inferiore	405	4.007	61	77	338	1	272	4	4.054	1.905
86	Occhieppo Superiore.	520	2.315	37	31	94	5	137	5	2.278	1.069
87	Olcenengo	1.650	894	10	10	39	—	55	—	878	426
88	Oldenico	648	407	—	5	9	—	13	—	398	194
89	Palazzolo Vercellese	1.391	1.898	16	32	46	—	56	1	1.871	899
90	Pertengo	831	579	5	9	26	—	29	—	572	280
91	Pettinengo	1.148	2.290	26	22	71	2	131	—	2.236	1.025
92	Pezzana	1.742	1.519	9	30	15	—	44	—	1.469	723
93	Piatto	360	537	12	10	25	—	44	—	520	262
94	Piedicavallo	1.788	407	1	11	6	—	22	—	381	148
95	Pila	870	167	2	5	8	—	2	—	170	88
96	Piode	1.354	215	1	3	1	—	3	—	211	99
97	Pistolessa	231	335	3	4	8	—	21	—	321	145
98	Pollone.	1.637	2.266	40	30	70	1	56	—	2.291	1.106
99	Ponderano	704	3.216	60	37	175	2	172	5	3.239	1.551
100	Pòrtula	1.111	2.509	33	26	72	1	143	7	2.439	1.167
101	Pòstua	1.665	638	6	11	9	1	22	—	621	289
102	Pralungo.	715	3.375	51	52	129	3	235	12	3.259	1.578
103	Prarolo.	1.156	839	10	10	19	—	38	—	820	397
104	Pray.	933	4.129	58	42	77	—	186	3	4.033	1.886
105	Quaregna.	585	780	29	11	72	—	75	—	795	405
106	Quarona	1.600	3.618	70	47	124	2	88	2	3.677	1.792
107	Quinto Vercellese	1.106	514	6	4	30	—	52	—	494	236
108	Quittengo	804	478	5	9	21	1	28	1	467	222

VERCELLI

N. d'ordine	COMUNI	SUPER- FICIE TERRITO- RIALE — ettari	POPOLA- ZIONE RESI- DENTE al 31 dic. 1964	ISCRIZIONI E CANCELLAZIONI ANAGRAFICHE NELL'ANNO 1965						POPOLAZIONE RESIDENTE al 31 dicembre 1965	
				Per movimento naturale		Per trasferimento di residenza				MF	M
				Nati vivi	Morti	Iscritti		Cancellati			
						da altro Comune	dall'e- stero	per altro Comune	per l'e- stero		
109	Rassa	4.341	205	—	3	2	—	—	—	204	100
110	Rima San Giuseppe. . .	3.542	137	—	6	8	—	8	—	131	68
111	Rimasco	2.428	291	6	8	6	1	8	—	288	136
112	Rimella	2.890	367	5	8	4	—	4	—	364	177
113	Riva Valdòbbia.	6.169	328	3	4	26	—	9	—	344	164
114	Rive.	948	708	2	13	24	—	21	—	700	341
115	Roà시오.	2.814	2.576	40	24	52	35	115	3	2.561	1.263
116	Ronco Biellese	380	1.713	17	18	73	—	102	—	1.683	809
117	Ronsecco.	2.457	1.113	10	18	25	—	35	—	1.095	552
118	Ròppolo	871	740	5	21	20	—	17	—	727	353
119	Rosazza	875	276	3	6	19	—	10	—	282	134
120	Rossa	1.159	280	4	2	1	—	3	—	280	137
121	Rovasenda	2.926	983	19	8	15	—	35	—	974	503
122	Sàbbia.	1.462	203	2	5	—	—	3	—	197	84
123	Sagliano Micca	1.491	2.403	30	29	115	2	131	5	2.385	1.094
124	Sala Biellese	809	659	7	11	22	—	32	—	645	285
125	Salasco.	1.207	407	6	8	27	—	40	—	392	211
126	Sali Vercellese	877	314	9	5	49	—	44	—	323	170
127	Salùggia	3.158	4.011	68	51	122	6	136	—	4.020	1.993
128	Salussola.	3.858	2.547	33	38	116	3	202	9	2.450	1.218
129	Sandigliano.	1.022	2.096	33	22	133	4	66	—	2.178	1.072
130	San Germano Vercellese .	3.068	2.885	21	75	116	—	125	—	2.822	1.322
131	San Giacomo Vercellese .	964	554	6	14	24	—	36	—	534	255
132	San Paolo Cervo	842	331	5	4	20	3	24	—	331	154
133	Santhià	5.332	7.840	121	91	434	10	373	—	7.941	3.927
134	Scopa	2.261	409	7	5	15	4	21	—	409	181
135	Scopello	1.862	440	8	5	11	—	7	—	447	234
136	Selve Marcone	215	160	1	4	11	—	11	—	157	73
137	Serravalle Sèsia.	2.039	5.414	54	82	184	2	170	—	5.402	2.582
138	Soprana	547	1.354	14	15	29	—	57	7	1.318	623
139	Sordèvolo	1.378	1.684	26	24	33	—	68	—	1.651	753
140	Sostegno	1.807	906	8	6	18	—	20	—	906	419
141	Strona	379	1.900	23	26	50	2	122	—	1.827	829
142	Stroppiana	1.813	1.619	14	32	29	—	24	—	1.606	773
143	Tavigliano	1.088	1.122	7	18	15	—	71	—	1.055	489
144	Ternengo.	202	371	3	5	11	—	44	—	336	157
145	Tollegno	336	3.311	46	33	188	—	128	—	3.384	1.568
146	Torrazzo	580	350	1	11	14	1	3	—	352	150
147	Tricerro	1.225	1.045	8	21	23	—	39	—	1.016	471
148	Trino	7.060	9.881	98	155	338	—	406	7	9.749	4.713
149	Trivero.	2.988	9.355	151	96	271	2	378	10	9.295	4.380
150	Tronzano Vercellese . . .	4.495	4.296	50	56	147	2	217	—	4.222	2.119
151	Valdengo.	772	1.915	34	11	91	2	112	3	1.916	942
152	Valdùggia	2.866	2.768	33	34	75	—	99	—	2.743	1.359
153	Vallanzengo	389	344	12	3	—	—	13	—	340	165
154	Valle Mosso	890	5.806	71	71	287	6	326	8	5.765	2.677
155	Valle San Nicolao.	1.488	1.809	23	17	72	—	157	—	1.730	808
156	Varallo.	8.871	7.729	117	118	192	9	233	1	7.695	3.562

VERCELLI-NOVARA

N. d'ordine	COMUNI	SUPER- FICIE TERRITO- RIALE — ettari	POPOLA- ZIONE RESI- DENTE al 31 dic. 1964	ISCRIZIONI E CANCELLAZIONI ANAGRAFICHE NELL'ANNO 1965						POPOLAZIONE RESIDENTE al 31 dicembre 1965	
				Per movimento naturale		Per trasferimento di residenza				MF	M
				Nati vivi	Morti	Iscritti		Cancellati			
						da altro Comune	dall'e- stero	per altro Comune	per l'e- stero		
157	Vèglio	676	1.098	15	13	64	—	77	—	1.087	529
158	VERCELLI	7.990	54.562	843	772	1.900	39	1.642	70	54.860	26.156
159	Verrone	847	502	12	1	45	—	36	—	522	265
160	Vigliano Biellese	838	7.530	123	68	500	5	323	—	7.767	3.785
161	Villa del Bosco	373	480	7	13	16	—	4	—	486	186
162	Villanova Biellese	766	255	2	2	15	—	16	—	254	129
163	Villarboit	2.546	882	10	10	21	—	35	—	868	442
164	Villata	1.437	2.019	26	23	40	—	50	—	2.012	1.023
165	Viverone	1.237	1.479	25	28	62	—	51	—	1.487	737
166	Vocca	2.004	239	3	2	4	—	12	—	232	113
167	Zimone	290	521	7	9	8	—	12	—	515	237
168	Zubiena	1.258	1.321	20	15	36	3	52	—	1.313	631
169	Zumàglia	262	947	21	8	24	1	59	—	926	445
	PROVINCIA	300.088	410.234	5.670	5.690	16.240	308	17.037	266	409.459	195.561

PROVINCIA DI NOVARA

1	Agrate Contùrbia	1.451	1.022	11	19	18	1	25	—	1.008	497
2	Ameno	1.000	1.088	11	29	35	4	44	—	1.065	481
3	Antrona Schieranco	9.999	748	17	14	9	—	13	—	747	360
4	Anzola d'Ossola	1.383	450	6	5	12	—	13	—	450	221
5	Arizzano	163	837	9	18	63	1	67	1	824	362
6	Armeno	3.158	2.141	31	27	81	3	39	1	2.189	1.078
7	Àrola	652	377	3	5	2	—	1	—	376	183
8	Arona	1.490	13.387	256	168	880	23	462	12	13.904	6.473
9	Aurano	2.125	407	6	11	2	—	15	—	389	177
10	Baceno	6.872	1.152	22	18	36	—	51	—	1.141	586
11	Bànnio Anzino	3.896	873	16	11	15	—	23	—	870	413
12	Barengo	1.936	1.222	12	22	35	3	64	—	1.186	593
13	Baveno	1.725	4.206	65	57	164	2	129	23	4.228	2.015
14	Bée	328	522	1	7	13	3	16	—	516	250
15	Belgirate	840	612	12	13	25	—	33	—	603	271
16	Bellinzago Novarese	3.936	7.166	128	82	233	—	261	8	7.176	3.595
17	Bèura-Cardezza	2.890	1.664	14	22	47	1	33	—	1.671	825
18	Biandrate	1.268	1.363	24	17	66	—	72	—	1.364	669
19	Boca	964	1.185	18	26	27	8	16	14	1.182	569
20	Bognanco	5.816	748	13	7	14	—	27	—	741	359
21	Bogogno	843	1.272	15	19	17	—	18	—	1.267	650
22	Bolzano Novarese	327	865	17	14	25	1	31	5	858	424
23	Borgolavezzaro	2.121	2.365	18	42	85	—	93	—	2.333	1.143
24	Borgomanero	3.236	17.042	310	188	668	22	470	7	17.377	8.317
25	Borgo Ticino	1.327	2.680	41	35	109	—	127	—	2.668	1.311
26	Briga Novarese	475	1.856	31	24	49	—	71	3	1.838	859
27	Briona	2.474	1.404	23	23	66	—	72	—	1.398	693
28	Brovello-Carpugnino	834	534	3	8	11	—	6	—	534	264
29	Calasca-Castiglione	5.766	1.237	16	14	20	—	29	—	1.230	593

N. d'ordine	COMUNI	SUPERFICIE TERRITORIALE — ettari	POPOLAZIONE RESIDENTE al 31 dic. 1964	ISCRIZIONI E CANCELLAZIONI ANAGRAFICHE NELL'ANNO 1965						POPOLAZIONE RESIDENTE al 31 dicembre 1965	
				Per movimento naturale		Per trasferimento di residenza				MF	M
				Nati vivi	Morti	Iscritti		Cancellati			
						da altro Comune	dall'estero	per altro Comune	per l'estero		
30	Caltignaga	2.232	2.048	41	23	129	—	112	—	2.083	1.048
31	Cambiasca	394	1.314	24	17	60	1	63	—	1.319	660
32	Càmeri	3.965	7.604	134	105	340	1	209	1	7.764	3.775
33	Cànnero Riviera	1.446	1.476	22	34	77	10	58	7	1.486	694
34	Cannòbio	5.120	4.900	91	51	345	22	313	16	4.978	2.442
35	Caprezzo	726	206	2	—	5	—	4	—	209	100
36	Carpignano Sèsia	1.476	2.511	33	28	45	3	46	—	2.518	1.205
37	Casalbeltrame	1.590	655	10	7	50	—	52	—	656	314
38	Casale Corte Cerro	1.208	2.725	55	33	112	2	150	—	2.711	1.302
39	Casalèggio Novara	1.050	899	9	6	26	—	28	—	900	430
40	Casalino	3.960	2.310	30	29	99	—	127	—	2.283	1.142
41	Casalvolone	1.743	1.225	20	16	52	—	63	—	1.218	592
42	Castellazzo Novarese	1.076	517	4	7	17	—	39	—	492	253
43	Castelletto sopra Ticino	1.461	6.674	99	71	206	19	279	3	6.645	3.240
44	Cavaglietto	657	459	4	5	20	—	14	—	464	232
45	Cavàglio d'Agogna	985	1.540	12	19	21	—	25	—	1.529	740
46	Cavàglio-Spòccia	1.814	463	9	6	12	—	31	—	447	229
47	Cavallirio	808	1.044	10	12	15	—	19	—	1.038	502
48	Ceppo Morelli	4.001	579	15	9	14	—	6	3	590	270
49	Cerano	3.210	6.082	70	89	168	—	187	—	6.044	2.999
50	Cèsara	1.127	805	23	12	26	—	53	2	787	407
51	Colazza	309	370	7	6	14	—	8	—	377	168
52	Comignago	438	618	11	10	18	—	25	—	612	302
53	Cossogno	4.002	904	5	18	8	—	21	—	878	416
54	Cravèggia	3.644	793	9	10	10	—	15	—	787	367
55	Cressa	711	1.430	17	14	37	—	25	—	1.445	699
56	Crèvoladossola	3.972	2.732	55	35	105	—	119	—	2.738	1.399
57	Crodo	6.169	1.731	29	20	49	1	34	1	1.755	888
58	Curèggio	838	1.860	30	31	32	4	56	3	1.836	913
59	Cùrsolo-Orasso	2.102	429	10	8	5	—	22	—	414	200
60	Divignano	524	971	18	10	24	5	46	—	962	482
61	Domodòssola	3.693	17.862	332	164	893	44	576	74	18.317	9.074
62	Dormelletto	701	1.601	28	27	117	1	133	—	1.587	760
63	Druogno	2.905	960	18	13	22	—	25	—	962	468
64	Falmenta	1.621	662	7	10	12	—	30	2	639	283
65	Fara Novarese	935	2.393	31	41	60	—	90	—	2.353	1.153
66	Fontaneto d'Agogna	2.119	2.473	33	34	21	6	35	1	2.463	1.193
67	Formazza	13.041	638	15	7	31	—	21	—	656	339
68	Galliate	2.954	13.214	217	161	292	3	373	14	13.178	6.290
69	Garbagna Novarese	1.009	890	14	10	49	—	69	—	874	442
70	Gargallo	371	1.186	19	15	45	—	19	—	1.216	584
71	Gàttico	1.614	2.544	39	43	41	1	72	1	2.509	1.243
72	Germagno	290	189	3	2	4	—	3	—	191	94
73	Ghemme	2.057	4.125	49	65	97	5	125	—	4.086	1.973
74	Ghiffa	1.395	2.295	35	32	87	—	111	1	2.273	1.050
75	Gignese	1.494	924	9	14	33	—	14	—	938	436
76	Gozzano	1.254	5.931	92	75	302	7	169	4	6.084	2.932
77	Granozzo con Monticello	1.948	1.403	20	21	93	—	126	—	1.369	683

NOVARA

N. d'ordine	COMUNI	SUPER- FICIE TERRITO- RIALE — ettari	POPOLA- ZIONE RESI- DENTE al 31 dic. 1964	ISCRIZIONI E CANCELLAZIONI ANAGRAFICHE NELL'ANNO 1965						POPOLAZIONE RESIDENTE al 31 dicembre 1965	
				Per movimento naturale		Per trasferimento di residenza				MF	M
				Nati vivi	Morti	Iscritti		Cancellati			
						da altro Comune	dall'e- stero	per altro Comune	per l'e- stero		
78	Gravellona Toce	1.467	5.276	103	62	289	4	141	1	5.468	2.621
79	Grignasco	1.462	4.872	60	63	144	—	158	3	4.852	2.309
80	Gurro	1.327	727	19	13	14	—	6	2	739	299
81	Intragna	995	356	2	6	—	—	16	—	336	154
82	Invòrio	1.740	3.196	50	51	61	2	53	—	3.205	1.514
83	Landiona	726	649	9	10	31	—	9	—	670	337
84	Lesà	1.248	2.622	33	47	96	1	99	6	2.600	1.232
85	Lorèglia	920	526	8	7	12	—	2	—	537	251
86	Macugnaga	9.940	799	13	3	24	—	19	—	814	398
87	Madonna del Sasso	1.527	563	11	9	17	1	28	—	555	271
88	Maggiora	1.067	1.697	15	32	40	3	39	—	1.684	769
89	Malesco	4.324	1.399	31	19	32	5	30	—	1.418	700
90	Mandello Vitta	588	356	4	6	1	—	2	—	353	175
91	Marano Ticino	784	1.010	14	11	23	5	47	1	993	498
92	Masera	2.009	1.279	23	8	27	4	33	1	1.291	640
93	Massino Visconti	677	836	20	11	22	—	45	—	822	402
94	Massiola	805	315	5	3	1	—	6	—	312	141
95	Mèina	779	2.345	20	31	90	7	132	4	2.295	1.071
96	Mergozzo	2.735	2.221	30	18	102	5	83	2	2.255	1.095
97	Mezzomerico	759	969	13	7	22	—	11	1	985	495
98	Miasino	534	971	16	18	30	4	29	—	974	450
99	Miazzina	2.145	424	7	6	10	2	24	—	413	202
100	Momo	2.368	2.417	42	33	282	5	136	—	2.577	1.301
101	Montecrestese	8.649	1.353	21	15	45	—	22	2	1.380	684
102	Montescheno	2.255	665	13	13	1	—	13	—	653	322
103	Nebbiuno	824	1.112	14	20	10	—	32	1	1.083	506
104	Nibbiola	1.130	831	12	13	32	—	55	—	807	401
105	Nònio	1.015	996	15	5	44	2	25	—	1.027	526
106	NOVARA	10.302	94.547	1.498	1.181	3.799	50	2.939	38	95.736	45.834
107	Oggèbbio	2.021	1.063	21	11	38	—	44	—	1.067	511
108	Olèggio	3.780	9.754	166	137	369	2	321	—	9.833	4.819
109	Olèggio Castello	584	1.178	12	18	42	1	67	4	1.144	564
110	Omegna	3.080	14.952	258	191	578	16	466	21	15.126	7.281
111	Ornavasso	2.587	2.928	50	35	74	4	72	4	2.945	1.428
112	Orta San Giulio	682	1.282	24	23	88	2	68	—	1.305	590
113	Pallanzeno	442	1.101	26	9	39	—	44	1	1.112	531
114	Paruzzaro	536	950	11	12	33	4	38	—	948	482
115	Pella	805	1.288	28	22	70	—	83	—	1.281	620
116	Pettenasco	712	1.138	17	18	19	—	28	2	1.126	566
117	Piedimulera	762	1.747	29	14	83	—	65	—	1.780	902
118	Pieve Vergonte	4.173	2.808	48	31	87	3	106	5	2.804	1.402
119	Pisano	277	483	5	9	10	—	11	—	478	219
120	Pogno	1.006	1.263	25	16	32	—	40	—	1.264	649
121	Pòmbia	1.196	1.337	20	9	33	—	67	—	1.314	647
122	Prato Sèsia	1.235	1.742	25	29	56	—	46	—	1.748	862
123	Premeno	743	817	14	11	29	1	33	—	817	412
124	Prèmia	8.917	1.008	12	12	10	—	60	—	958	476
125	Premosello-Chiovenda	3.411	2.271	32	28	82	3	60	14	2.286	1.157

NOVARA-CUNEO

N. d'ordine	COMUNI	SUPER- FICIE TERRITO- RIALE — ettari	POPOLA- ZIONE RESI- DENTE al 31 dic. 1964	ISCRIZIONI E CANCELLAZIONI ANAGRAFICHE NELL'ANNO 1965						POPOLAZIONE RESIDENTE al 31 dicembre 1965	
				Per movimento naturale		Per trasferimento di residenza				MF	M
				Nati vivi	Morti	Iscritti		Cancellati			
						da altro Comune	dall'e- stero	per altro Comune	per l'e- stero		
126	Quarna Sopra.	951	468	3	4	3	—	4	—	466	217
127	Quarna Sotto.	1.605	664	7	9	9	2	14	2	657	310
128	Re.	2.723	972	8	11	50	—	24	1	994	487
129	Recetto	880	1.076	4	15	13	2	17	—	1.063	531
130	Romagnano Sèsia	1.807	4.757	53	71	102	—	160	3	4.678	2.214
131	Romentino	1.774	3.775	66	60	131	1	193	—	3.720	1.820
132	San Bernardino Verbanò	2.599	1.071	24	19	22	3	40	—	1.061	537
133	San Maurizio d'Opàglio	832	2.011	29	18	115	1	109	—	2.029	1.006
134	San Nazzaro Sèsia	1.150	823	8	15	11	—	32	—	795	413
135	San Pietro Mosezzo	3.483	1.882	31	34	137	2	185	—	1.833	933
136	Santa Maria Maggiore.	5.309	1.166	19	11	43	1	33	3	1.182	572
137	Seppiana.	572	346	7	5	2	—	4	—	346	178
138	Sillavengo	954	816	8	15	23	—	34	—	798	395
139	Sizzano	1.050	1.527	17	24	32	—	42	—	1.510	767
140	Soriso	629	856	9	11	22	—	33	—	843	387
141	Sozzago	1.292	1.106	9	10	39	—	56	—	1.088	553
142	Stresa	3.323	4.920	75	75	234	4	190	10	4.958	2.343
143	Suno.	2.132	3.068	47	43	38	—	56	—	3.054	1.493
144	Terdobbiate	849	587	2	9	40	—	69	—	551	275
145	Toceno.	1.571	633	11	6	28	—	22	—	644	311
146	Tornaco	1.332	1.205	9	20	44	—	49	—	1.189	582
147	Trànego Viggiona	1.877	544	4	11	19	—	13	—	543	266
148	Trasquera	3.957	600	13	5	32	—	26	—	614	343
149	Trecale	3.842	12.963	212	183	399	3	325	4	13.065	6.357
150	Trontano.	5.791	1.540	28	16	31	—	56	2	1.525	771
151	Valstrona.	4.894	1.651	56	19	17	—	27	—	1.678	810
152	Vanzone con San Carlo	1.620	566	12	11	18	—	29	—	556	256
153	Vàprio d'Agogna	1.009	1.023	9	21	25	—	17	—	1.018	507
154	Varallo Pòmbia.	1.358	3.505	66	52	173	2	103	—	3.591	1.729
155	Varzo	9.456	2.661	46	32	50	7	66	11	2.655	1.288
156	Verbània.	3.762	32.490	599	448	1.318	38	742	81	33.174	15.646
157	Veruno.	1.022	1.336	13	25	12	1	30	1	1.306	633
158	Vespolate.	1.784	2.554	29	38	124	—	148	—	2.521	1.238
159	Vicolungo	1.342	926	11	9	25	—	40	—	913	437
160	Viganella.	1.371	361	12	4	4	—	11	—	362	170
161	Vignone	354	571	6	10	31	—	17	—	581	274
162	Villadòssola.	1.802	7.375	115	79	137	3	212	6	7.333	3.575
163	Villette.	742	289	4	5	3	1	6	—	286	130
164	Vinzàglio.	1.555	1.000	16	12	68	—	77	—	995	504
165	Vogogna.	1.528	2.142	42	30	64	—	104	3	2.111	1.069
	PROVINCIA	359.387	479.854	7.701	6.271	17.928	414	15.929	448	483.249	233.681

PROVINCIA DI CUNEO

1	Accèglio	15.194	584	3	8	16	3	16	—	582	304
2	Aisone	3.687	455	6	8	1	—	3	5	446	224
3	Alba.	5.401	23.912	460	257	1.356	10	1.020	14	24.447	11.876

CUNEO

N. d'ordine	COMUNI	SUPER- FICIE TERRITO- RIALE ettari	POPOLA- ZIONE RESI- DENTE al 31 dic. 1964	ISCRIZIONI E CANCELLAZIONI ANAGRAFICHE NELL'ANNO 1965						POPOLAZIONE RESIDENTE al 31 dicembre 1965	
				Per movimento naturale		Per trasferimento di residenza				MF	M
				Nati vivi	Morti	Iscritti		Cancellati			
						da altro Comune	dall'e- stero	per altro Comune	per l'e- stero		
4	Albaretto della Torre . . .	435	282	4	3	6	—	12	—	277	147
5	Alto	758	223	—	2	4	—	5	—	220	118
6	Argentera	7.652	191	1	5	—	—	6	—	181	95
7	Arguello	504	161	—	1	7	—	4	—	163	91
8	Bagnasco	3.110	1.473	17	24	40	1	32	—	1.475	721
9	Bagnolo Piemonte	6.291	4.800	73	55	111	—	85	—	4.844	2.468
10	Baldissero d'Alba	1.502	936	9	5	41	—	48	—	933	474
11	Barbaresco	757	620	7	10	27	—	34	—	610	315
12	Barge	8.235	7.054	82	99	118	4	146	—	7.013	3.488
13	Barolo	559	826	10	17	19	—	23	—	815	400
14	Bastia Mondovì	1.197	789	8	8	17	1	35	—	772	409
15	Battifollo	1.114	347	3	4	5	—	5	—	346	195
16	Beinette	1.741	1.890	22	21	82	1	61	—	1.913	964
17	Bellino	6.219	520	3	7	3	—	12	—	507	238
18	Belvedere Langhe	496	394	5	7	26	—	12	—	406	219
19	Bene Vagienna	4.895	3.753	40	61	116	—	119	2	3.727	1.896
20	Benevello	544	324	4	7	4	—	3	—	322	170
21	Bèrgolo	301	180	2	1	7	—	—	—	188	98
22	Bernezzo	2.584	1.990	22	32	46	11	65	4	1.968	960
23	Bonvicino	723	249	1	5	13	—	12	—	246	131
24	Borgomale	845	400	7	4	1	—	6	—	398	215
25	Borgo San Dalmazzo	2.225	6.889	120	61	381	5	274	6	7.054	3.486
26	Bòsia	564	309	4	7	15	—	17	—	304	154
27	Bossolasco	1.435	725	5	14	29	—	15	—	730	376
28	Bòves	5.105	8.115	120	119	155	6	143	6	8.128	3.924
29	Bra	5.962	20.603	345	240	761	6	675	17	20.783	10.075
30	Briaglia	622	371	4	5	8	—	8	—	370	195
31	Briga Alta	5.351	193	1	3	5	—	8	—	188	94
32	Brondello	991	510	7	12	8	—	4	—	509	302
33	Brossasco	2.817	1.554	16	23	26	2	76	—	1.499	819
34	Busca	6.577	7.809	114	118	176	3	223	4	7.757	3.876
35	Camerana	2.397	1.130	12	10	34	—	20	—	1.146	593
36	Camo	362	274	2	3	1	—	7	—	267	144
37	Canale	1.800	4.407	61	54	151	3	158	—	4.410	2.119
38	Canòsio	4.855	208	1	8	12	—	3	—	210	106
39	Capràuna	1.104	301	5	3	1	—	7	—	297	150
40	Caraglio	4.153	5.062	76	72	152	—	137	—	5.081	2.506
41	Caramagna Piemonte	2.627	2.062	27	24	52	—	91	—	2.026	1.010
42	Cardè	1.932	1.328	24	12	37	—	73	—	1.304	669
43	Carrù	2.601	3.937	41	57	136	5	106	—	3.956	1.951
44	Cartignano	651	328	4	12	7	—	8	—	319	156
45	Casalgrasso	1.768	1.178	20	24	31	—	50	—	1.155	587
46	Castagnito	709	888	17	14	27	—	12	—	906	450
47	Casteldelfino	3.318	556	3	10	32	—	12	4	565	301
48	Castellar	378	212	2	2	5	—	5	—	212	124
49	Castelletto Stura	1.656	1.211	15	19	37	—	73	—	1.171	609
50	Castelletto Uzzone	1.513	548	5	7	3	—	19	—	530	284
51	Castellinaldo	789	1.006	11	15	12	—	45	—	969	493

CUNEO

N. d'ordine	COMUNI	SUPER- FICIE TERRITO- RIALE — ettari	POPOLA- ZIONE RESI- DENTE al 31 dic. 1964	ISCRIZIONI E CANCELLAZIONI ANAGRAFICHE NELL'ANNO 1965						POPOLAZIONE RESIDENTE al 31 dicembre 1965	
				Per movimento naturale		Per trasferimento di residenza				MF	M
				Nati vivi	Morti	Iscritti		Cancellati			
						da altro Comune	dall'e- stero	per altro Comune	per l'e- stero		
52	Castellino Tanaro	1.162	589	8	6	13	—	19	—	585	319
53	Castelmagno	4.948	262	3	5	9	—	10	1	258	147
54	Castelnuovo di Ceva.	623	210	4	2	1	—	1	—	212	117
55	Castiglione Falletto	472	515	5	8	9	—	10	—	511	247
56	Castiglione Tinella.	1.157	1.245	14	8	26	—	78	—	1.199	600
57	Càstino.	1.552	767	11	9	29	—	39	—	759	400
58	Cavallerleone	1.648	741	6	10	46	—	56	—	727	377
59	Cavallermaggiore	5.157	4.297	75	48	191	—	185	—	4.330	2.173
60	Celle di Macra	3.126	431	1	11	6	—	35	—	392	208
61	Centallo	4.275	4.445	78	50	120	—	150	—	4.443	2.241
62	Ceresole Alba.	3.705	1.597	22	17	56	5	83	—	1.580	845
63	Cerretto delle Langhe.	1.013	539	6	8	16	—	10	—	543	289
64	Cervasca	1.828	2.539	35	35	83	11	109	—	2.524	1.262
65	Cervere	1.894	1.575	25	13	37	—	33	—	1.591	820
66	Ceva.	4.296	5.103	64	75	173	—	155	—	5.110	2.547
67	Cherasco	8.120	6.240	101	90	190	—	243	—	6.198	3.224
68	Chiusa di Pè시오.	9.405	3.861	54	53	60	4	172	11	3.743	1.840
69	Cigliè	597	361	3	7	5	—	10	—	352	185
70	Cissone.	579	276	1	1	3	—	4	—	275	153
71	Clavesana	1.715	1.568	25	34	38	—	32	—	1.565	804
72	Corneliano d'Alba.	1.027	1.803	24	30	61	—	58	—	1.800	909
73	Cortemilia	2.473	2.740	28	29	89	—	93	—	2.735	1.374
74	Cossano Belbo	2.083	1.462	22	32	35	—	31	—	1.456	746
75	Costigliole Saluzzo.	1.525	2.742	43	36	87	1	86	—	2.751	1.333
76	Cravanzana.	818	549	11	6	24	—	24	—	554	294
77	Crissolo	4.904	527	3	8	18	3	26	—	517	262
78	CUNEO	11.987	49.491	923	560	2.148	36	1.639	19	50.380	23.815
79	Demonte.	12.728	2.782	32	42	55	—	56	—	2.771	1.420
80	Diano d'Alba.	1.775	2.194	25	30	81	—	133	—	2.137	1.108
81	Dogliani	3.585	4.783	61	71	124	3	137	—	4.763	2.380
82	Dronero	5.890	6.721	88	101	213	2	140	4	6.779	3.279
83	Elva.	2.637	337	5	8	13	—	5	—	342	177
84	Entràcque	16.032	1.054	12	16	49	—	35	—	1.064	560
85	Envie	2.507	1.873	27	28	25	—	47	—	1.850	953
86	Farigliano	1.643	1.860	23	34	41	1	48	6	1.837	936
87	Fàule	686	416	6	6	9	—	18	—	407	199
88	Feisòglio	741	560	7	8	17	—	13	1	562	295
89	Fossano	13.073	20.550	357	180	620	10	622	5	20.730	10.240
90	Frabosa Soprana	4.800	2.014	18	40	38	—	90	—	1.940	997
91	Frabosa Sottana	3.763	1.259	14	18	27	—	48	—	1.234	649
92	Fràssino	1.680	787	7	11	1	2	13	—	773	394
93	Gaiola	497	426	5	6	11	—	15	—	421	221
94	Gambasca	578	406	4	12	14	—	10	—	402	208
95	Garèssio	13.122	5.625	64	80	93	2	175	—	5.529	2.752
96	Gènola	1.374	1.373	32	17	48	—	40	—	1.396	709
97	Gorzegno.	1.378	644	8	14	20	—	23	—	635	344
98	Gottasecca	1.348	360	3	5	5	—	27	—	336	183
99	Govone	1.880	2.271	34	41	44	—	55	—	2.253	1.119

CUNEO

N d'ordine	COMUNI	SUPER- FICIE TERRITO- RIALE — ettari	POPOLA- ZIONE RESI- DENTE al 31 dic. 1964	ISCRIZIONI E CANCELLAZIONI ANAGRAFICHE NELL'ANNO 1965						POPOLAZIONE RESIDENTE al 31 dicembre 1965	
				Per movimento naturale		Per trasferimento di residenza				MF	M
				Nati vivi	Morti	Iscritti		Cancellati			
						da altro Comune	dall'e- stero	per altro Comune	per l'e- stero		
100	Grinzane Cavour	368	863	10	17	27	—	51	—	832	420
101	Guarene	1.339	1.977	34	22	80	—	74	—	1.995	1.004
102	Igliano	338	171	1	1	2	—	14	—	159	87
103	Isasca	530	219	1	5	2	—	11	—	206	114
104	Lagnasco	1.776	1.549	25	11	31	—	74	—	1.520	784
105	La Morra	2.434	2.664	28	39	85	—	75	—	2.663	1.363
106	Lèquio Bèrria	1.188	750	8	12	14	—	30	—	730	394
107	Lèquio Tànarò	1.208	863	4	19	29	—	28	—	849	464
108	Lesegno	1.438	965	3	12	29	—	23	—	962	493
109	Lèvice	1.544	620	9	2	33	—	28	—	632	330
110	Limone Piemonte	7.123	1.849	26	24	62	1	45	3	1.866	978
111	Lisio	865	422	1	2	7	—	18	—	410	217
112	Macra	2.450	285	1	5	6	—	13	4	270	128
113	Magliano Alfieri	953	1.404	20	20	37	—	30	—	1.411	703
114	Magliano Alpi	3.263	2.102	30	36	47	—	64	—	2.079	1.043
115	Mango	1.993	1.694	28	23	42	1	45	—	1.697	868
116	Manta	1.178	1.679	20	32	80	—	70	—	1.677	847
117	Marene	2.898	1.915	44	26	48	—	61	—	1.920	992
118	Margarita	1.154	1.196	20	21	42	1	43	—	1.195	619
119	Màrmora	4.105	334	4	3	4	—	8	—	331	166
120	Marsàglia	1.301	591	4	4	19	2	24	—	588	324
121	Martiniana Po	1.303	884	8	17	8	—	27	—	856	458
122	Melle	2.791	1.015	11	14	13	3	46	3	979	521
123	Moiola	1.496	448	4	6	6	—	6	—	446	244
124	Mombarcaro	2.038	677	3	14	12	—	11	—	667	354
125	Mombasiglio	1.715	738	11	13	18	—	24	—	730	367
126	Monastero di Vasco	1.745	1.469	13	14	13	—	37	—	1.444	724
127	Monasterolo Casotto	770	314	1	5	5	—	8	—	307	166
128	Monasterolo di Savigliano	1.506	1.165	18	23	23	—	43	—	1.140	602
129	Monchiero	497	561	11	9	28	—	34	—	557	282
130	Mondovì	8.726	21.231	309	275	789	16	646	19	21.405	10.217
131	Monesiglio	1.283	1.165	17	25	32	—	36	—	1.153	576
132	Monforte d'Alba	2.565	2.442	36	40	107	—	74	—	2.471	1.293
133	Montà	2.670	3.496	55	58	113	—	149	—	3.457	1.707
134	Montaldo di Mondovì	2.374	1.036	7	26	9	—	22	—	1.004	533
135	Montaldo Roero	1.196	1.046	10	15	49	—	12	—	1.078	543
136	Montanera	1.110	769	12	7	37	—	27	—	784	401
137	Montelupo Albese	639	448	8	4	11	—	13	—	450	244
138	Montemale di Cuneo	1.160	532	5	6	6	—	8	—	529	286
139	Monterosso Grana	4.223	1.060	4	12	10	1	31	1	1.031	546
140	Monteu Roero	2.445	1.723	17	31	55	—	37	—	1.727	901
141	Montezèmolò	675	294	5	6	16	—	21	—	288	155
142	Monticello d'Alba	1.013	1.722	25	21	33	—	57	—	1.702	859
143	Moretta	2.415	3.212	48	44	167	—	156	—	3.227	1.637
144	Morozzo	2.196	1.892	30	20	56	—	74	—	1.884	957
145	Murazzano	2.774	1.439	14	20	39	—	35	1	1.436	740
146	Murello	1.720	1.167	9	27	34	—	68	—	1.115	580
147	Narzole	2.638	2.933	39	41	87	—	78	—	2.940	1.519

CUNEO

N. d'ordine	COMUNI	SUPER- FICIE TERRITO- RIALE — ettari	POPOLA- ZIONE RESI- DENTE al 31 dic. 1964	ISCRIZIONI E CANCELLAZIONI ANAGRAFICHE NELL'ANNO 1965						POPOLAZIONE RESIDENTE al 31 dicembre 1965	
				Per movimento naturale		Per trasferimento di residenza				MF	M
				Nati vivi	Morti	Iscritti		Cancellati			
						da altro Comune	dall'e- stero	per altro Comune	per l'e- stero		
148	Nèive	2.120	2.884	47	21	97	—	128	—	2.879	1.442
149	Neviglie	806	555	9	5	13	—	14	—	558	286
150	Niella Belbo	1.150	637	9	8	15	—	23	—	630	327
151	Niella Tanaro	1.557	1.193	10	30	29	1	26	—	1.177	584
152	Novello	1.157	1.038	11	14	31	—	54	—	1.012	495
153	Nucetto	764	546	5	7	12	—	14	—	542	296
154	Oncino	4.752	340	2	16	17	—	21	—	322	177
155	Ormea	12.419	3.645	28	54	47	5	64	—	3.607	1.804
156	Ostana	1.698	354	—	9	23	1	6	—	363	186
157	Paesana	5.808	3.959	37	65	63	13	82	—	3.925	1.978
158	Pagno	844	557	5	4	8	—	6	—	560	296
159	Pamparato	3.509	1.166	13	25	20	—	35	1	1.138	592
160	Paroldo	1.255	429	7	3	5	—	8	—	430	229
161	Perletto	1.055	508	4	10	7	—	16	—	493	264
162	Perlo	1.156	273	3	3	10	—	9	—	274	148
163	Peveragno	6.836	4.668	58	81	81	3	158	1	4.570	2.263
164	Pezzolo Valle Uzzone	2.746	734	9	4	18	—	30	—	727	384
165	Pianfei	1.511	1.609	24	11	27	1	31	—	1.619	806
166	Piasco	1.056	2.263	26	30	58	—	86	—	2.231	1.077
167	Pietrapòrzio	5.451	253	1	9	19	—	21	—	243	142
168	Piòbesi d'Alba	396	479	8	5	17	—	25	—	474	233
169	Piozzo	1.425	1.186	5	26	27	1	43	2	1.148	578
170	Pocapaglia	1.739	2.166	36	31	39	—	74	—	2.136	1.096
171	Polonghera	1.044	1.149	17	17	15	—	20	—	1.144	546
172	Pontechianale	9.572	336	1	6	15	—	5	—	341	149
173	Pradlèves	1.926	629	3	5	39	—	20	—	646	356
174	Prazzo	5.227	720	9	12	6	—	13	—	710	344
175	Priero	2.020	613	6	9	14	—	16	—	608	309
176	Priocà	905	1.925	31	33	35	—	51	—	1.907	948
177	Priola	2.706	1.126	11	19	13	—	22	—	1.109	548
178	Prunetto	1.451	871	8	8	10	—	15	—	866	464
179	Racconigi	4.803	8.845	91	195	414	4	498	—	8.661	4.263
180	Revello	5.348	4.029	59	44	161	—	157	—	4.048	2.044
181	Rifreddo	678	873	11	11	13	—	19	—	867	458
182	Rittana	1.139	490	5	12	10	—	10	1	482	268
183	Roàschia	2.389	617	2	6	7	—	23	—	597	318
184	Roàschio	654	260	1	5	1	—	13	—	244	128
185	Robilante	2.492	2.117	37	32	72	—	33	—	2.161	1.087
186	Roburent	2.987	906	8	12	25	—	37	—	890	470
187	Roccabruna	2.408	1.432	15	17	26	8	36	11	1.417	719
188	Rocca Cigliè	733	320	5	5	16	—	2	—	334	185
189	Rocca de' Baldi	2.632	2.007	30	29	59	—	50	—	2.017	1.037
190	Roccaforte Mondovì	8.485	1.995	32	30	60	16	48	—	2.025	1.040
191	Roccasparvera	1.097	700	7	11	14	—	16	—	694	387
192	Roccavione	1.964	2.403	46	32	82	2	86	2	2.413	1.232
193	Rocchetta Belbo	458	286	4	1	3	—	28	—	264	142
194	Roddi	943	830	11	14	28	—	29	—	826	437
195	Roddino	1.045	599	5	4	18	—	13	—	605	316

CUNEO

N. d'ordine	COMUNI	SUPER- FICIE TERRITO- RIALE — ettari	POPOLA- ZIONE RESI- DENTE al 31 dic. 1964	ISCRIZIONI E CANCELLAZIONI ANAGRAFICHE NELL'ANNO 1965						POPOLAZIONE RESIDENTE al 31 dicembre 1965	
				Per movimento naturale		Per trasferimento di residenza				MF	M
				Nati vivi	Morti	Iscritti		Cancellati			
						da altro Comune	dall'e- stero	per altro Comune	per l'e- stero		
196	Rodello	884	543	8	6	45	—	34	—	556	299
197	Rossana	1.988	1.282	5	19	20	3	28	—	1.263	646
198	Ruffia	761	371	3	7	6	—	31	—	342	182
199	Sale delle Langhe	1.093	771	4	7	22	2	43	—	749	383
200	Sale San Giovanni	810	394	5	2	11	—	34	—	374	203
201	Saliceto	2.441	1.988	28	20	8	—	52	—	1.952	959
202	Salmour	1.255	535	7	7	24	—	19	—	540	301
203	Saluzzo	7.578	17.341	267	220	791	8	632	9	17.546	8.430
204	Sambucò	4.747	214	2	3	1	1	3	—	212	113
205	Sampèyre	9.839	1.947	15	48	43	13	48	3	1.919	956
206	San Benedetto Belbo	497	257	2	4	6	—	5	—	256	141
207	San Damiano Macra	5.413	1.373	19	27	27	5	39	—	1.358	692
208	Sanfrè	1.539	1.852	40	41	84	1	49	—	1.887	933
209	Sanfront	3.967	2.847	32	40	37	3	59	2	2.818	1.486
210	San Michele Mondovì	1.825	1.766	18	19	68	—	84	—	1.749	883
211	Sant'Albano Stura	2.813	1.776	31	23	42	5	57	—	1.774	927
212	Santa Vittòria d'Alba	1.008	1.794	23	17	54	—	58	—	1.796	885
213	Santo Stèfano Belbo	2.363	4.214	61	46	115	4	160	4	4.184	2.124
214	Santo Stèfano Roero	1.337	1.387	9	26	26	—	34	—	1.362	725
215	Savigliano	11.073	18.219	321	192	594	2	536	4	18.404	9.094
216	Scagnello	898	289	—	5	2	—	22	—	264	150
217	Scarnafigi	3.043	2.061	38	18	49	—	76	—	2.054	1.061
218	Serralunga d'Alba	844	746	8	10	11	—	45	—	710	377
219	Serravalle Langhe	909	481	5	9	13	—	18	1	471	246
220	Sinio	846	546	5	11	15	—	15	—	540	293
221	Somano	1.181	626	6	6	11	—	21	—	616	321
222	Sommariva del Bosco	3.557	5.548	84	69	149	—	325	2	5.385	2.675
223	Sommariva Perno	1.739	2.226	19	24	70	—	46	—	2.245	1.138
224	Stroppò	2.812	392	3	8	1	—	15	—	373	187
225	Tarantasca	1.223	1.428	20	13	24	—	38	—	1.421	733
226	Torre Bòrmida	765	373	5	2	3	—	17	—	362	195
227	Torre Mondovì	1.852	898	9	13	22	3	21	—	898	449
228	Torre San Giòrgio	538	562	14	8	2	—	27	—	543	271
229	Torresina	378	184	1	3	4	—	9	—	177	91
230	Trèiso	953	709	11	4	39	—	33	—	722	374
231	Trezzo Tinella	1.044	536	5	6	5	1	22	—	519	275
232	Trinità	2.823	2.302	33	27	45	1	107	—	2.247	1.147
233	Valdieri	15.356	1.337	20	22	50	6	57	4	1.330	659
234	Valgrana	2.314	947	7	21	9	1	13	—	930	488
235	Valloriate	1.687	559	2	11	1	3	1	—	553	301
236	Valmala	1.092	245	2	1	2	—	8	—	240	124
237	Venasca	2.038	1.848	32	40	49	—	47	—	1.842	944
238	Verduno	732	475	6	4	9	—	12	—	474	249
239	Vernante	6.193	1.962	40	27	42	3	88	—	1.932	994
240	Verzuolo	2.620	6.041	109	70	289	6	199	2	6.174	3.041
241	Veza d'Alba	1.411	1.958	32	24	45	—	48	—	1.963	1.006
242	Vicoforte	2.545	2.536	23	33	121	—	73	—	2.574	1.252
243	Vignolo	811	1.227	16	16	51	—	41	11	1.226	620

CUNEO-ASTI

N. d'ordine	COMUNI	SUPER- FICIE TERRITO- RIALE — ettari	POPOLA- ZIONE RESI- DENTE al 31 dic. 1964	ISCRIZIONI E CANCELLAZIONI ANAGRAFICHE NELL'ANNO 1965						POPOLAZIONE RESIDENTE al 31 dicembre 1965	
				Per movimento naturale		Per trasferimento di residenza				MF	M
				Nati vivi	Morti	Iscritti		Cancellati			
						da altro Comune	dall'e- stero	per altro Comune	per l'e- stero		
244	Villafalletto	2.960	3.148	46	42	82	—	74	—	3.159	1.583
245	Villanova Mondovì	2.839	3.367	44	51	99	2	73	—	3.388	1.658
246	Villanova Solaro	1.479	1.046	17	16	27	—	38	—	1.036	523
247	Villar San Costanzo	1.952	1.555	17	23	18	—	49	2	1.516	803
248	Vinàdio	18.393	1.209	18	16	26	1	38	—	1.200	630
249	Viola	2.106	726	8	10	18	—	18	—	724	370
250	Vottignasco	843	732	12	9	5	—	13	—	727	378
	PROVINCIA	690.314	537.043	7.758	7.173	17.254	295	17.769	203	537.205	268.019

PROVINCIA DI ASTI

1	Agliano	1.538	2.078	20	30	79	2	77	4	2.068	1.061
2	Albugnano	947	510	4	10	11	—	16	—	499	250
3	Antignano	1.089	1.157	11	19	25	—	15	—	1.159	558
4	Aramengo	1.141	705	9	11	14	—	23	—	694	356
5	ASTI	15.182	67.079	1.064	765	2.948	32	1.945	36	68.377	33.035
6	Azzano d'Asti	643	378	4	9	17	—	13	—	377	183
7	Baldichieri d'Asti	521	907	10	7	53	—	48	—	915	457
8	Belyèglio	535	495	6	6	16	—	18	—	493	242
9	Berzano di San Pietro	742	358	2	11	5	—	7	—	347	163
10	Bruno	919	687	3	10	29	—	43	—	666	318
11	Bùbbio	1.570	1.120	10	15	22	—	29	—	1.108	579
12	Buttigliera d'Asti	1.882	1.702	29	31	57	—	62	—	1.695	828
13	Calamandrana	1.274	1.665	19	28	48	—	104	—	1.600	819
14	Calliano	1.744	1.797	22	31	39	—	70	—	1.757	865
15	Calosso	1.573	1.995	21	27	99	—	60	—	2.028	1.030
16	Camerano Casasco	669	655	6	11	16	—	16	—	650	296
17	Canelli	2.358	10.311	176	103	453	5	402	—	10.440	5.147
18	Cantarana	977	636	6	9	19	—	32	—	620	325
19	Capriglio	508	268	1	8	3	—	10	—	254	134
20	Casorzo	1.259	1.063	8	28	39	—	33	—	1.049	521
21	Cassinasco	1.171	754	11	7	37	—	47	—	748	391
22	Castagnole delle Lanze	2.137	3.651	55	57	79	1	116	—	3.613	1.861
23	Castagnole Monferrato	1.726	1.571	11	28	61	—	107	—	1.508	757
24	Castel Boglione	1.202	944	9	13	24	—	49	—	915	492
25	Castell'Alfero	1.997	2.146	31	32	110	—	130	3	2.122	1.062
26	Castellero	434	279	—	3	10	—	2	—	284	141
27	Castelletto Molina	300	269	4	4	11	—	15	—	265	125
28	Castello di Annone	2.316	1.625	10	30	69	5	91	2	1.586	779
29	Castelnuovo Belbo	943	1.265	14	26	34	2	54	—	1.235	595
30	Castelnuovo Calcea	800	1.098	15	11	39	—	65	—	1.076	523
31	Castelnuovo Don Bosco	2.200	2.693	29	47	72	—	129	2	2.616	1.336
32	Castel Rocchero	564	555	4	6	22	—	16	—	559	285
33	Cellarengo	1.081	429	4	7	2	—	6	—	422	225
34	Celle Enomondo	551	562	1	10	3	—	6	—	550	284
35	Cerreto d'Asti	398	350	—	9	9	—	22	—	328	170
36	Cerro Tanaro	469	616	8	14	12	—	38	—	584	281

ASTI

N. d'ordine	COMUNI	SUPER- FICIE TERRITO- RIALE — ettari	POPOLA- ZIONE RESI- DENTE al 31 dic. 1964	ISCRIZIONI E CANCELLAZIONI ANAGRAFICHE NELL'ANNO 1965						POPOLAZIONE RESIDENTE al 31 dicembre 1965	
				Per movimento naturale		Per trasferimento di residenza				MF	M
				Nati vivi	Morti	Iscritti		Cancellati			
						da altro Comune	dall'e- stero	per altro Comune	per l'e- stero		
37	Cèssole.	1.111	734	5	11	7	3	22	—	716	376
38	Chiusano d'Asti.	248	256	2	4	11	—	15	—	250	120
39	Cinaglio	538	511	8	18	12	—	14	—	499	250
40	Cisterna d'Asti	1.065	1.315	22	16	33	—	22	—	1.332	676
41	Coazzolo	412	324	4	4	18	—	21	—	321	164
42	Cocconato	1.677	1.749	14	36	40	—	72	—	1.695	834
43	Colcavagno.	301	298	3	8	5	—	18	—	280	141
44	Corsione	515	260	3	5	—	—	6	—	252	124
45	Cortandone.	502	279	—	3	4	—	3	—	277	134
46	Cortanze	446	418	2	7	18	—	19	—	412	203
47	Cortazzone	1.037	633	3	11	20	—	23	—	622	335
48	Cortiglione	843	707	11	12	18	—	46	—	678	338
49	Cossombrato	533	464	—	10	4	—	28	—	430	225
50	Costigliole d'Asti	3.686	5.972	81	87	266	5	302	—	5.935	2.925
51	Cùnico	686	646	7	8	16	—	20	—	641	325
52	Dusino San Michele	1.164	796	6	6	21	—	39	—	778	389
53	Ferrere.	1.393	1.291	9	22	33	1	27	—	1.285	649
54	Fontanile.	801	873	15	10	41	—	53	—	866	445
55	Frinco	728	810	10	14	32	—	13	—	825	416
56	Grana	603	914	10	6	35	—	32	—	921	434
57	Grazzano Badoglio	1.044	1.077	8	20	49	—	60	—	1.054	501
58	Incisa Scapaccino	2.085	2.122	23	36	63	1	100	—	2.073	994
59	Isola d'Asti.	1.358	2.100	36	41	100	—	152	—	2.043	1.053
60	Loazzolo	1.548	567	5	10	7	—	19	—	550	292
61	Maranzana	450	607	2	10	31	2	17	—	615	307
62	Maretto	486	307	1	8	8	—	12	—	296	152
63	Moasca.	414	548	5	4	19	—	33	—	535	284
64	Mombaldone	1.225	440	3	8	13	—	22	—	426	219
65	Mombaruzzo	2.211	1.877	16	28	93	1	117	3	1.839	885
66	Mombercelli	1.420	2.262	28	23	42	—	61	—	2.248	1.155
67	Monale.	911	772	12	6	21	2	22	—	779	365
68	Monastero Bòrmida	1.415	1.225	15	11	28	—	50	—	1.207	611
69	Moncalvo.	1.766	3.980	50	73	239	6	199	7	3.996	1.907
70	Moncucco Torinese	1.436	877	6	10	34	—	20	—	887	454
71	Mongardino.	674	1.031	9	11	44	—	50	—	1.023	519
72	Montabone	852	500	8	4	30	—	42	—	492	254
73	Montafia	1.456	1.000	5	20	42	—	45	—	982	470
74	Montaldo Scarampi	666	910	6	17	35	—	41	—	893	458
75	Montechiaro d'Asti	1.014	1.385	19	24	67	—	61	—	1.386	676
76	Montegrosso d'Asti	1.561	2.640	33	46	149	1	216	—	2.561	1.295
77	Montemagno	1.590	1.553	10	29	54	—	44	—	1.544	731
78	Montiglio.	1.800	2.023	24	24	85	—	131	—	1.977	979
79	Moransengo.	537	236	1	2	6	—	14	—	227	131
80	Nizza Monferrato	3.041	9.591	118	137	473	15	440	1	9.619	4.698
81	Olmo Gentile.	511	229	4	2	4	—	18	—	217	126
82	Passerano Marmorito	1.209	694	1	9	26	—	12	—	700	337
83	Penango	947	795	6	11	88	—	58	—	820	429
84	Piea	889	696	6	18	21	—	18	—	687	338

ASTI-ALESSANDRIA

N. d'ordine	COMUNI	SUPER- FICIE TERRITO- RIALE ettari	POPOLA- ZIONE RESI- DENTE al 31 dic. 1964	ISCRIZIONI E CANCELLAZIONI ANAGRAFICHE NELL'ANNO 1965						POPOLAZIONE RESIDENTE al 31 dicembre 1965	
				Per movimento naturale		Per trasferimento di residenza				MF	M
				Nati vivi	Morti	Iscritti		Cancellati			
						da altro Comune	dall'e- stero	per altro Comune	per l'e- stero		
85	Pino d'Asti	405	266	—	4	14	—	7	—	269	137
86	Piovà Massàia	1.080	774	7	12	28	—	39	—	758	373
87	Portacomaro	1.094	1.806	19	45	51	—	45	—	1.786	862
88	Quaranti	296	335	4	7	3	—	12	1	322	166
89	Refrancore	1.315	1.537	8	24	37	2	60	—	1.500	721
90	Revigliasco d'Asti	894	810	10	12	15	—	15	—	808	405
91	Roatto	646	443	3	10	5	—	17	—	424	224
92	Robella	1.216	764	9	11	7	—	13	—	756	384
93	Rocca d'Arazzo	1.262	1.113	6	22	33	5	40	—	1.095	533
94	Roccoverano	2.990	1.193	10	8	33	—	35	—	1.193	638
95	Rocchetta Palafea	783	635	1	17	9	—	29	—	599	321
96	Rocchetta Tanaro	1.604	1.806	14	28	64	—	50	—	1.806	875
97	San Damiano d'Asti	4.802	6.816	111	103	181	3	209	4	6.795	3.342
98	San Giòrgio Scarampi	602	265	5	5	9	—	5	—	269	139
99	San Martino Alfieri	736	835	4	9	30	—	25	—	835	408
100	San Marzano Oliveto	975	1.212	13	20	66	3	63	—	1.211	605
101	San Paolo Solbrito	1.193	860	7	18	27	—	35	1	840	406
102	Scandeluzza	599	462	3	12	38	—	41	—	450	211
103	Scurzolengo	531	833	3	17	26	—	36	—	809	400
104	Serole	1.182	246	4	5	17	—	9	—	253	147
105	Sessame	848	482	12	3	33	—	31	—	493	247
106	Sèttime	666	532	5	13	16	—	7	—	533	268
107	Sòglio	350	215	3	7	3	—	7	—	207	92
108	Tigliole	1.611	1.720	12	30	45	—	90	—	1.657	815
109	Tonco	1.181	1.107	12	24	34	4	21	—	1.112	542
110	Tonengo	554	211	3	5	1	—	2	—	208	110
111	Vaglio Serra	464	405	2	5	11	—	17	—	396	192
112	Valfenera	2.223	1.608	25	37	53	4	26	—	1.627	792
113	Vèsime	1.344	1.023	16	12	23	—	18	—	1.032	536
114	Viale d'Asti	396	306	3	6	8	—	7	—	304	157
115	Viarigi	1.367	1.576	20	27	37	—	23	—	1.583	763
116	Vigliano d'Asti	666	942	12	16	44	1	40	—	943	479
117	Villafranca d'Asti	1.291	2.382	34	38	103	—	103	—	2.378	1.214
118	Villanova d'Asti	4.214	3.226	54	50	226	—	171	—	3.285	1.632
119	Villa San Secondo	602	543	1	7	15	—	13	—	539	256
120	Vinçhio	931	956	9	8	22	—	32	—	947	465
	PROVINCIA	151.078	215.912	2.776	3.090	8.458	106	8.178	64	215.920	106.454

PROVINCIA DI ALESSANDRIA

1	Acqui Terme	3.342	19.773	304	249	868	26	618	8	20.096	9.656
2	Albera Ligure	2.134	625	3	9	11	—	22	—	608	323
3	ALESSANDRIA	20.371	97.173	1.247	1.234	3.136	53	2.827	33	97.515	46.523
4	Alfiano Natta	1.308	1.358	15	21	71	1	88	—	1.336	664
5	Alice Bel Colle	1.209	1.197	15	17	55	—	45	—	1.205	612
6	Alluvioni Cambiò	928	1.318	15	26	33	4	44	1	1.299	627
7	Altavilla Monferrato	1.127	842	3	27	30	—	28	—	820	390

ALESSANDRIA

N. d'ordine	COMUNI	SUPER- FICIE TERRITO- RIALE — ettari	POPOLA- ZIONE RESI- DENTE al 31 dic. 1964	ISCRIZIONI E CANCELLAZIONI ANAGRAFICHE NELL'ANNO 1965						POPOLAZIONE RESIDENTE al 31 dicembre 1965	
				Per movimento naturale		Per trasferimento di residenza				MF	M
				Nati vivi	Morti	Iscritti		Cancellati			
						da altro Comune	dall'e- stero	per altro Comune	per l'e- stero		
8	Alzano Scrivia	207	415	3	3	15	—	15	—	415	215
9	Arquata Scrivia.	2.336	6.067	91	56	370	4	213	—	6.263	3.063
10	Avolasca	1.229	561	8	6	4	—	16	—	551	286
11	Balzola.	1.672	2.164	27	43	82	—	101	—	2.129	1.037
12	Basaluzzo	1.522	1.346	15	22	50	—	58	—	1.331	676
13	Bassignana	2.810	1.814	20	23	51	1	81	—	1.782	836
14	Belforte Monferrato	878	431	4	4	12	—	28	—	415	212
15	Bergamasco.	1.330	1.185	8	18	24	—	38	—	1.161	570
16	Berzano di Tortona	291	217	2	3	14	—	10	—	220	113
17	Bistagno	1.765	2.105	29	28	59	—	72	—	2.093	1.057
18	Borghetto di Borbera	3.961	1.877	25	25	45	—	31	1	1.890	948
19	Borghetto Alessandrino	660	715	7	5	30	2	27	—	722	354
20	Borgo San Martino	979	1.734	15	26	71	—	96	—	1.698	840
21	Bosco Marengo	4.477	2.961	25	57	170	—	168	—	2.931	1.456
22	Bòsio	6.702	1.572	16	32	47	—	45	—	1.558	818
23	Bòzzole	942	486	4	4	7	—	12	—	481	215
24	Brignano-Frascata.	1.742	834	13	15	28	—	20	—	840	406
25	Cabella Ligure	4.678	1.383	7	23	37	—	35	—	1.369	695
26	Camagna.	939	945	9	18	18	2	28	—	928	446
27	Camino	1.845	1.420	11	21	51	3	69	—	1.395	682
28	Cantalupo Ligure	2.406	782	5	14	26	3	21	3	778	390
29	Capriata d'Orba.	2.832	2.152	29	46	76	8	78	—	2.141	1.064
30	Carbonara Scrivia.	503	670	5	12	24	—	32	—	655	327
31	Carentino.	981	362	6	3	13	—	23	—	355	165
32	Carezzano	1.031	778	4	13	19	1	14	—	775	390
33	Carpeneto	1.360	1.401	12	25	46	—	45	—	1.389	684
34	Carrega Ligure	5.548	547	2	16	9	—	39	—	503	280
35	Carròsio	724	686	7	11	15	—	18	—	679	312
36	Cartòsio	1.666	954	13	14	30	—	25	—	958	480
37	Casal Cermelli	1.164	1.459	17	18	40	—	30	—	1.468	705
38	Casalèggio Bòiro	1.221	290	1	1	12	—	6	—	296	160
39	Casale Monferrato.	8.632	43.269	590	636	1.575	28	1.494	36	43.296	20.761
40	Casalnoceto.	1.297	1.082	11	18	46	—	37	—	1.084	534
41	Casasco	903	309	1	6	8	—	8	—	304	163
42	Cassano Spinola.	1.497	2.016	32	20	120	1	99	—	2.050	1.021
43	Cassine.	3.353	3.755	25	60	155	2	145	—	3.732	1.818
44	Cassinelle.	2.381	1.007	8	23	9	1	17	—	985	508
45	Castellania	769	177	—	1	1	—	—	—	177	98
46	Castellar Guidobono.	246	449	6	10	15	—	26	—	434	214
47	Castellazzo Bòrmida.	4.519	5.541	62	74	243	6	232	—	5.546	2.672
48	Castelletto d'Erro.	471	247	4	9	3	—	2	—	243	128
49	Castelletto d'Orba.	1.425	2.010	22	21	40	—	51	—	2.000	990
50	Castelletto Merli	1.176	838	9	12	40	—	77	—	798	417
51	Castelletto Monferrato.	943	884	10	11	42	—	67	—	858	401
52	Castelnuovo Bòrmida	1.316	1.121	8	21	26	—	38	—	1.096	529
53	Castelnuovo Scrivia	4.542	6.109	78	69	208	4	224	—	6.106	3.007
54	Castelspina	547	589	6	10	23	—	18	—	590	281
55	Cavatore	1.043	386	2	6	22	1	15	—	390	212

ALESSANDRIA

N. d'ordine	COMUNI	SUPER- FICIE TERRI- ORIALE — ettari	POPOLA- ZIONE RESI- DENTE al 31 dic. 1964	ISCRIZIONI E CANCELLAZIONI ANAGRAFICHE NELL'ANNO 1965						POPOLAZIONE RESIDENTE al 31 dicembre 1965	
				Per movimento naturale		Per trasferimento di residenza				MF	M
				Nati vivi	Morti	Iscritti		Cancellati			
						da altro Comune	dall'e- stero	per altro Comune	per l'e- stero		
56	Cella Monte	563	743	4	7	16	—	22	—	734	376
57	Cereseto	1.041	739	8	13	37	3	47	—	727	363
58	Cerreto Grue	478	509	5	2	11	—	28	—	495	251
59	Cerrina	1.709	1.275	17	25	63	—	41	—	1.289	654
60	Coniolo	1.034	573	11	9	15	—	52	—	538	269
61	Conzano	1.162	922	6	13	33	—	42	—	906	454
62	Costa Vescovato	774	627	2	9	14	—	29	—	605	302
63	Cremolino	1.441	956	5	16	25	—	22	—	948	474
64	Cùccaro Monferrato	535	588	3	14	6	—	12	—	571	274
65	Dènice	745	364	2	10	14	5	9	—	366	196
66	Dernice	1.831	478	8	5	12	—	10	—	483	247
67	Fàbbrika Curone	5.364	1.659	10	26	12	3	25	—	1.633	860
68	Felizzano	2.518	2.404	30	41	122	—	129	—	2.386	1.179
69	Fraconalto	1.585	361	2	6	7	—	16	—	348	179
70	Francavilla Bisio	776	466	6	10	12	—	11	—	463	236
71	Frascaro	526	618	8	13	47	—	22	—	638	233
72	Frassinello Monferrato	852	882	9	19	65	—	44	—	893	441
73	Frassineto Po.	2.925	1.670	28	28	41	2	63	—	1.650	839
74	Fresonara	694	868	8	19	21	—	41	—	837	390
75	Frugarolo	2.727	2.239	22	27	133	1	149	—	2.219	1.075
76	Fubine	2.552	1.778	24	28	60	—	64	—	1.770	869
77	Gabiano	1.781	1.687	17	27	60	—	60	—	1.677	864
78	Gamalero	1.220	1.095	10	18	64	—	81	—	1.070	515
79	Garbagna	2.070	935	6	9	10	—	20	—	922	460
80	Gavazzana	312	214	2	4	7	—	13	—	206	115
81	Gavi	5.090	4.677	62	76	104	1	139	5	4.624	2.298
82	Giarole	520	789	8	11	36	—	32	—	790	380
83	Gremiasco	1.737	589	6	10	11	2	7	—	591	287
84	Grognardo	933	548	6	5	25	—	42	—	532	288
85	Grondona	2.041	659	6	7	4	1	15	—	648	335
86	Guazzora	291	487	7	4	27	1	22	—	496	238
87	Isola Sant'Antonio	2.391	1.112	13	16	31	3	25	—	1.118	561
88	Lerma	1.455	788	8	7	15	—	26	—	778	380
89	Lu	2.174	2.024	19	32	57	2	54	—	2.016	963
90	Malvicino	867	165	5	5	4	—	—	—	169	88
91	Màsio	2.232	1.670	18	23	31	—	64	2	1.630	806
92	Melazzo	1.973	1.441	14	22	38	—	71	—	1.400	716
93	Merana	933	323	4	4	3	—	10	—	316	169
94	Mirabello Monferrato	1.327	1.748	17	29	42	—	66	—	1.712	828
95	Molare	3.277	1.710	20	25	50	1	50	—	1.706	827
96	Molino dei Torti	274	937	18	18	32	—	46	—	923	457
97	Mombello Monferrato	1.989	1.540	9	33	36	2	34	—	1.520	770
98	Momperone	860	410	8	4	4	—	19	—	399	205
99	Moncestino	643	399	3	4	11	—	21	—	388	192
100	Mongiardino Ligure	2.915	536	5	6	2	5	23	—	519	283
101	Monleale	961	886	14	18	55	—	32	—	905	454
102	Montacuto	2.376	665	6	13	12	—	10	—	660	356
103	Montaldeo	519	559	1	12	15	1	17	—	547	281

ALESSANDRIA

N. d'ordine	COMUNI	SUPER- FICIE TERRITO- RIALE — ettari	POPOLA- ZIONE RESI- DENTE al 31 dic. 1964	ISCRIZIONI E CANCELLAZIONI ANAGRAFICHE NELL'ANNO 1965						POPOLAZIONE RESIDENTE al 31 dicembre 1965	
				Per movimento naturale		Per trasferimento di residenza				MF	M
				Nati vivi	Morti	Iscritti		Cancellati			
						da altro Comune	dall'e- stero	per altro Comune	per l'e- stero		
104	Montaldo Bòrmida . . .	557	900	7	13	35	—	16	—	913	459
105	Montecastello	762	519	5	6	14	—	26	—	506	240
106	Montechiaro d'Acqui . . .	1.751	810	9	11	27	—	28	—	807	422
107	Montegioco	544	333	6	6	8	—	7	—	334	169
108	Montemarzino	980	719	7	11	8	—	6	—	717	360
109	Morano sul Po	1.768	2.177	25	37	76	—	110	—	2.131	1.018
110	Morbello	2.328	706	5	14	25	—	24	—	698	358
111	Mornese	1.330	842	8	12	17	—	33	—	822	419
112	Morsasco	1.021	758	11	15	38	1	29	—	764	397
113	Murisengo	1.525	1.730	23	30	48	—	55	—	1.716	838
114	Novi Ligure	5.422	30.344	445	343	1.565	22	829	1	31.203	15.072
115	Occimiano	2.238	1.528	17	24	46	2	54	—	1.515	721
116	Odalengo Grande	1.585	759	5	14	20	—	24	—	746	376
117	Odalengo Piccolo	763	404	5	8	19	—	20	—	400	211
118	Olivola	268	252	4	3	2	—	12	—	243	111
119	Orsara Bòrmida	514	575	3	5	7	—	11	—	569	297
120	Ottiglio	1.449	1.275	23	18	26	1	71	—	1.236	624
121	Ovada	3.533	10.851	140	127	443	3	253	—	11.057	5.400
122	Oviglio	2.731	1.589	17	31	89	3	130	—	1.537	744
123	Ozzano Monferrato	1.520	2.159	18	32	124	—	133	—	2.136	1.051
124	Paderna	422	373	5	4	13	—	12	—	375	197
125	Pareto	4.091	1.088	5	12	9	—	29	1	1.060	586
126	Parodi Ligure	1.250	1.114	18	21	28	—	35	1	1.103	564
127	Pasturana	526	726	8	15	14	—	28	—	705	344
128	Pecetto di Valenza	1.145	983	14	12	18	—	57	—	946	482
129	Pietra Marazzi	783	722	10	7	37	—	74	—	688	345
130	Piòvera	1.564	907	13	10	55	—	56	—	909	446
131	Pomaro Monferrato	1.357	600	9	5	23	—	45	—	582	287
132	Pontecurone	2.981	4.773	59	50	145	—	164	—	4.763	2.318
133	Pontestura	1.887	2.287	19	44	107	—	110	—	2.259	1.089
134	Ponti	1.240	1.020	7	15	15	—	45	—	982	487
135	Ponzano Monferrato	1.158	704	7	5	22	—	33	—	695	362
136	Ponzone	6.942	1.739	16	34	40	1	43	—	1.719	880
137	Pozzol Groppo	1.386	591	7	7	13	—	32	—	572	313
138	Pozzolo Formigaro	3.559	4.249	59	55	207	3	308	—	4.155	2.063
139	Prasco	606	566	5	10	15	—	30	—	546	279
140	Predosa	3.291	2.513	25	27	71	—	115	—	2.467	1.192
141	Quargnento	3.620	1.469	20	33	84	—	93	—	1.447	675
142	Quattòrdio	1.779	1.887	33	22	130	—	46	—	1.982	997
143	Ricaldone	1.061	946	10	13	28	—	38	—	933	456
144	Rivalta Bòrmida	1.004	1.872	18	36	35	—	34	—	1.855	908
145	Rivarone	608	444	3	13	7	—	11	—	430	201
146	Roccaforte Ligure	2.610	268	1	3	4	—	2	—	268	143
147	Rocca Grimalda	1.564	1.786	13	29	57	—	64	1	1.762	886
148	Rocchetta Ligure	1.009	402	3	8	16	—	6	—	407	212
149	Rosignano Monferrato	1.922	2.039	18	35	114	2	125	—	2.013	1.035
150	Sala Monferrato	767	756	8	12	19	—	11	1	759	386
151	Sale	4.472	5.327	74	65	187	—	236	—	5.287	2.473

ALESSANDRIA-AOSTA

N. d'ordine	COMUNI	SUPER- FICIE TERRITO- RIALE — ettari	POPOLA- ZIONE RESI- DENTE al 31 dic. 1964	ISCRIZIONI E CANCELLAZIONI ANAGRAFICHE NELL'ANNO 1965						POPOLAZIONE RESIDENTE al 31 dicembre 1965	
				Per movimento naturale		Per trasferimento di residenza				MF	M
				Nati vivi	Morti	Iscritti		Cancellati			
						da altro Comune	dall'e- stero	per altro Comune	per l'e- stero		
152	San Cristòforo	359	721	11	5	10	—	14	—	723	360
153	San Giòrgio Monferrato .	713	1.241	16	16	76	—	104	—	1.213	612
154	San Salvatore Monferrato	3.188	4.924	70	63	231	—	170	—	4.992	2.397
155	San Sebastiano Curone .	395	716	3	15	13	—	34	—	683	332
156	Sant'Àgata Fòssili.	804	547	4	7	11	—	13	—	542	257
157	Sardigliano	1.262	692	8	16	10	1	28	—	667	332
158	Sarezzano	1.379	1.370	19	12	48	1	69	—	1.357	680
159	Serralunga di Crea	879	922	8	13	47	2	46	—	920	451
160	Serravalle Scrivia	1.602	5.263	68	64	265	4	244	—	5.292	2.552
161	Sezzadio	3.400	1.925	26	24	110	—	98	—	1.939	926
162	Silvano d'Orba	1.208	1.879	21	42	61	—	65	—	1.854	916
163	Solero	2.273	2.272	20	30	66	—	108	—	2.220	1.054
164	Solonghello	492	446	3	10	17	—	20	—	436	207
165	Spigno Monferrato	5.496	2.440	21	44	48	—	82	4	2.379	1.239
166	Spineto Scrivia	412	523	4	11	19	—	25	—	510	244
167	Stazzano	1.783	1.990	26	26	63	—	81	—	1.972	1.016
168	Strevi	1.521	1.775	13	31	52	3	66	—	1.746	820
169	Tagliolo Monferrato	2.591	1.259	9	25	17	—	40	—	1.220	621
170	Tassarolo	709	529	3	7	10	—	22	2	511	246
171	Terrùggia	724	800	6	15	35	—	33	—	793	395
172	Terzo	877	915	7	19	25	—	28	—	900	457
173	Ticineto	815	1.614	21	30	56	—	75	—	1.586	761
174	Tortona	9.929	27.917	409	319	1.101	239	1.430	166	27.751	13.688
175	Treville	466	406	2	10	16	—	18	—	396	196
176	Trisòbbio	940	918	11	12	37	—	43	—	911	467
177	Valenza	5.005	20.584	344	188	773	19	472	6	21.054	10.216
178	Valmacca	1.259	1.648	10	36	40	—	61	—	1.601	774
179	Vignale Monferrato	1.881	1.725	11	28	102	—	80	—	1.730	814
180	Vignole Borbera	849	1.798	19	27	78	—	114	—	1.754	840
181	Viguzzolo	1.827	2.861	34	40	100	—	136	—	2.819	1.393
182	Villadeati	1.450	983	12	14	71	—	47	—	1.005	486
183	Villalvèrnia	463	940	11	9	42	—	57	3	924	435
184	Villamiròglio	967	545	4	10	21	—	31	—	529	280
185	Villanova Monferrato	1.659	2.268	20	43	28	—	47	—	2.226	1.101
186	Villaromagnano	612	820	13	9	64	—	60	—	828	420
187	Visome	1.256	1.492	7	26	78	—	60	—	1.491	741
188	Volpedo	1.058	1.522	20	11	24	—	66	—	1.489	748
189	Volpeglino	322	218	5	—	22	—	17	—	228	122
190	Voltàggio	5.149	1.106	5	20	16	—	29	—	1.078	518
	PROVINCIA	356.040	485.595	6.040	6.666	17.880	491	17.579	275	485.486	236.715

AOSTA (VALLE D')

1	Allain	802	422	5	10	4	—	3	—	418	217
2	Antey Saint André	1.177	582	8	7	8	1	9	—	583	295
3	AOSTA	2.141	32.488	542	271	1.231	30	862	12	33.146	16.378
4	Arnaz	2.876	1.230	19	22	24	3	12	—	1.242	603

AOSTA

N. d'ordine	COMUNI	SUPER- FICIE TERRITO- RIALE — ettari	POPOLA- ZIONE RESI- DENTE al 31 dic. 1964	ISCRIZIONI E CANCELLAZIONI ANAGRAFICHE NELL'ANNO 1965						POPOLAZIONE RESIDENTE al 31 dicembre 1965	
				Per movimento naturale		Per trasferimento di residenza				MF	M
				Nati vivi	Morti	Iscritti		Cancellati			
						da altro Comune	dall'e- stero	per altro Comune	per l'e- stero		
5	Arvier	3.335	789	13	8	20	—	16	—	798	412
6	Avise	5.267	435	3	5	2	1	23	—	413	220
7	Ayas.	12.958	1.153	17	17	23	1	16	1	1.160	584
8	Aymaville	5.341	1.350	24	11	15	1	35	—	1.344	688
9	Bard	302	180	3	5	12	—	6	—	184	87
10	Bionaz.	14.282	302	3	5	11	—	7	—	304	170
11	Brissogne.	2.548	586	6	5	6	—	16	—	577	303
12	Brusson	5.534	1.096	7	18	23	1	28	—	1.081	526
13	Challant Saint Anselme	2.784	738	5	10	7	—	15	—	725	380
14	Challant Saint Victor	2.527	648	14	14	11	7	21	—	645	312
15	Chambave	2.138	967	12	16	17	3	30	1	952	480
16	Chamois	1.449	157	2	1	1	—	7	—	152	80
17	Champdepraz	4.849	758	19	12	12	—	19	—	758	387
18	Champorcher	6.846	565	5	10	9	—	11	—	558	281
19	Charvensod	2.595	1.464	26	18	57	1	57	—	1.473	786
20	Châtillon	3.977	4.082	68	55	93	6	171	4	4.019	2.015
21	Cogne	21.284	1.813	25	17	26	—	42	—	1.805	917
22	Courmayeur	20.965	1.759	46	23	196	2	79	3	1.898	983
23	Donnaz	3.424	2.051	34	32	41	2	31	—	2.065	1.052
24	Doues	1.648	506	7	10	7	—	5	—	505	241
25	Emarese	1.006	245	1	2	5	—	4	—	245	140
26	Etroubles	3.913	550	9	10	41	—	36	—	554	294
27	Fènis	6.829	1.410	9	20	9	—	11	—	1.397	722
28	Fontainemore	3.158	674	3	11	3	4	17	—	656	309
29	Gaby	3.252	624	18	4	12	1	16	—	635	312
30	Gignod	2.600	1.004	11	13	26	4	30	—	1.002	518
31	Gressan	2.545	1.572	21	11	26	—	26	—	1.582	829
32	Gressoney - La Trinité	6.588	199	2	3	7	—	8	—	197	109
33	Gressoney Saint Jean	6.963	762	20	12	15	3	21	1	766	379
34	Hône	1.253	1.045	11	10	12	4	29	—	1.033	509
35	Introd	1.969	531	9	10	11	—	15	—	526	266
36	Issime	3.501	453	7	3	17	—	18	—	456	235
37	Issogne	2.377	1.415	26	11	16	—	8	—	1.438	744
38	Jovençon	699	374	9	5	8	—	2	—	384	201
39	La Magdeleine	890	102	1	3	2	—	—	—	102	53
40	La Salle	8.365	1.546	18	21	21	—	27	—	1.537	774
41	La Thuile	12.605	755	9	6	24	—	55	3	724	382
42	Lillianes	1.888	509	5	5	7	—	14	—	502	234
43	Montjovet	1.873	1.390	18	20	48	4	46	—	1.394	690
44	Morgex	4.331	1.291	15	13	39	1	23	—	1.310	650
45	Nus	5.737	2.060	40	22	33	7	56	—	2.062	1.045
46	Ollomont	5.360	207	1	3	4	—	1	—	208	104
47	Oyace	3.062	269	6	2	—	—	6	—	267	145
48	Perloz	2.300	575	4	11	—	—	10	—	558	288
49	Pollein	1.541	581	11	5	19	1	11	—	596	303
50	Pont-Bozet	3.376	374	4	10	14	—	15	—	367	185
51	Pontey	1.597	485	8	7	7	—	5	—	488	247
52	Pont Saint Martin	688	3.182	41	45	98	2	116	1	3.161	1.566

AOSTA-IMPERIA

N. d'ordine	COMUNI	SUPER- FICIE TERRITO- RIALE — ettari	POPOLA- ZIONE RESI- DENTE al 31 dic. 1964	ISCRIZIONI E CANCELLAZIONI ANAGRAFICHE NELL'ANNO 1965						POPOLAZIONE RESIDENTE al 31 dicembre 1965	
				Per movimento naturale		Per trasferimento di residenza				MF	M
				Nati vivi	Morti	Iscritti		Cancellati			
						da altro Comune	dall'e- stero	per altro Comune	per l'e- stero		
53	Pré Saint Didier	3.368	737	18	11	12	—	11	—	745	363
54	Quart	6.226	2.044	26	15	42	3	53	—	2.047	1.053
55	Rhêmes Notre Dame	8.672	85	1	3	4	—	2	—	85	53
56	Rhêmes Saint Georges	3.677	264	3	1	10	—	14	—	262	131
57	Roisan	1.467	411	7	2	3	1	5	—	415	207
58	Saint Christophe	1.471	1.565	19	18	61	—	57	—	1.570	818
59	Saint Denis	1.132	435	4	7	1	4	13	—	424	216
60	Saint Marcel	4.222	1.033	18	16	17	5	34	—	1.023	506
61	Saint Nicolas	1.548	346	—	5	6	—	4	—	343	178
62	Saint Oyen	939	192	2	3	11	—	4	—	198	103
63	Saint Pierre	2.625	1.325	18	19	24	—	49	—	1.299	667
64	Saint Rhémy	6.529	578	12	8	85	1	53	—	615	373
65	Saint Vincent	2.085	4.244	73	35	331	5	143	18	4.457	2.192
66	Sarre	2.814	1.789	40	30	43	—	69	—	1.773	889
67	Torgnon	4.232	609	7	8	12	—	27	2	591	308
68	Valgrisanche	11.328	430	9	8	6	—	6	1	430	224
69	Valpelline	3.147	746	12	5	11	—	19	—	745	401
70	Valsavaranche	13.903	276	1	11	8	—	6	—	268	141
71	Valtournanche	11.557	1.734	43	23	79	1	57	—	1.777	890
72	Verrayes	2.256	1.192	18	17	24	—	22	3	1.192	618
73	Verrès	823	2.583	39	35	88	—	63	36	2.576	1.282
74	Villeneuve	890	1.014	18	15	19	—	24	—	1.012	518
	PROVINCIA	326.226	103.937	1.638	1.195	3.277	110	2.882	86	104.799	52.761

PROVINCIA DI IMPERIA

1	Airole	1.474	506	5	10	15	1	16	7	494	249
2	Apricale	1.968	828	7	22	17	—	23	—	807	381
3	Àquila di Arròscia	1.008	278	5	4	1	—	3	—	277	145
4	Armo	926	188	1	1	7	—	6	—	189	91
5	Aurigo	946	569	5	3	9	2	6	—	576	308
6	Badalucco	1.584	2.019	17	22	17	1	66	—	1.966	965
7	Baiardo	2.454	701	1	9	7	—	10	—	690	327
8	Bordighera	1.054	12.015	185	159	579	42	470	29	12.163	5.647
9	Borghetto d'Arròscia	2.554	894	8	13	19	—	20	—	888	455
10	Borgomaro	2.324	1.451	11	25	22	—	42	—	1.417	684
11	Camporosso	1.752	3.148	62	34	197	15	158	13	3.217	1.625
12	Caravonica	490	356	7	3	3	1	2	—	362	190
13	Carpàsio	1.605	345	2	7	6	1	15	—	332	160
14	Castellaro	869	554	11	9	32	1	15	—	574	304
15	Castel Vittorio	2.571	832	6	18	10	2	12	—	820	422
16	Ceriana	3.212	1.833	15	36	20	1	26	—	1.807	889
17	Cervo	338	1.176	31	12	71	—	86	—	1.180	595
18	Cèsio	893	393	5	7	8	—	8	—	391	209
19	Chiusànico	1.367	905	8	10	5	—	20	—	888	453
20	Chiusavècchia	330	547	6	5	10	1	13	3	543	265
21	Cipressa	953	1.050	16	18	29	—	50	—	1.027	517

IMPERIA

N. d'ordine	COMUNI	SUPER- FICIE TERRITO- RIALE — ettari	POPOLA- ZIONE RESI- DENTE al 31 dic. 1964	ISCRIZIONI E CANCELLAZIONI ANAGRAFICHE NELL'ANNO 1965						POPOLAZIONE RESIDENTE al 31 dicembre 1965	
				Per movimento naturale		Per trasferimento di residenza				MF	M.
				Nati vivi	Morti	Iscritti		Cancellati			
						da altro Comune	dall'e- stero	per altro Comune	per l'e- stero		
22	Civezza	383	420	4	5	20	—	22	—	417	202
23	Còsio di Arròscia	4.053	679	9	7	12	—	15	—	678	346
24	Costarainera	246	639	12	3	40	—	60	1	627	293
25	Diano Arentino	832	466	6	4	2	—	4	—	466	233
26	Diano Castello	599	1.061	17	18	37	2	52	—	1.047	533
27	Diano Marina	656	5.011	76	51	365	15	228	12	5.176	2.431
28	Diano San Pietro	1.176	1.033	7	7	16	—	33	—	1.016	503
29	Dolceacqua	2.023	1.999	16	31	33	9	45	9	1.972	970
30	Dolcedo	1.932	1.428	19	20	18	—	31	—	1.414	697
31	IMPÈRIA	4.524	37.102	597	405	1.560	66	1.280	20	37.620	17.938
32	Isolabona	1.240	746	9	8	8	—	22	—	733	363
33	Lucinasco	820	358	2	4	11	—	10	—	357	182
34	Mendatica	3.072	505	8	12	5	—	16	—	490	246
35	Molini di Triora	5.802	1.297	7	26	19	—	43	—	1.254	641
36	Montalto Ligure	1.385	614	11	10	15	—	18	—	612	296
37	Montegrosso Pian Latte	1.023	232	2	2	1	—	3	—	230	123
38	Olivetta San Michele	1.387	417	5	4	54	1	47	—	426	211
39	Ospedaletti	514	3.264	56	32	207	35	239	16	3.275	1.584
40	Perinaldo	2.104	1.172	7	15	23	10	26	—	1.171	592
41	Pietrabruna	995	758	9	10	6	—	10	—	753	383
42	Pieve di Teco	4.061	2.140	25	35	52	1	79	—	2.104	1.055
43	Pigna	5.366	2.467	25	35	83	391	233	146	2.552	1.231
44	Pompeiana	539	655	9	5	19	—	20	—	658	319
45	Pontedàssio	1.446	1.797	16	23	37	—	39	—	1.788	870
46	Pornàssio	2.772	891	14	11	17	—	22	—	889	463
47	Prelà	1.539	893	14	12	16	4	13	—	902	440
48	Ranzo	1.173	778	5	11	13	—	18	—	767	380
49	Rezzo	3.742	794	7	6	4	—	15	1	783	415
50	Riva Ligure	210	2.403	57	16	227	5	102	11	2.563	1.280
51	Rocchetta Nervina	1.503	411	3	4	13	1	18	—	406	217
52	San Bartolomeo del Cervo	1.096	2.087	39	15	130	2	123	—	2.120	1.044
53	San Biàgio della Cima	460	801	8	17	22	—	44	—	770	393
54	San Lorenzo al Mare	139	1.037	11	16	62	—	48	—	1.046	518
55	San Remo	256	60.782	932	676	2.196	171	1.832	220	61.353	29.035
56	Santo Stefano al Mare	5.461	1.721	28	31	158	1	110	—	1.767	869
57	Seborga	491	251	1	1	17	—	11	—	257	132
58	Soldano	358	642	10	11	19	3	39	—	624	328
59	Tàggia	3.083	12.449	229	112	684	35	411	28	12.846	6.247
60	Terzòrio	186	263	7	3	8	1	10	—	266	124
61	Triora	6.776	858	4	13	27	—	15	—	861	417
62	Vallebona	599	771	3	11	10	1	14	—	760	375
63	Vallecròsia	360	4.652	104	54	756	23	203	42	5.236	2.590
64	Vàsia	1.075	724	1	9	4	—	5	—	715	354
65	Ventimiglia	5.391	24.355	438	252	1.303	73	1.045	223	24.649	12.230
66	Vessàlico	1.034	419	2	9	11	—	4	—	419	208
67	Villa Faraldi	961	567	10	7	10	—	9	—	571	280
	PROVINCIA	115.515	215.397	3.295	2.496	9.434	918	7.753	781	218.014	105.462

N. d'ordine	COMUNI	SUPER- FICIE TERRITO- RIALE — ettari	POPOLA- ZIONE RESI- DENTE al 31 dic. 1964	ISCRIZIONI E CANCELLAZIONI ANAGRAFICHE NELL'ANNO 1965						POPOLAZIONE RESIDENTE al 31 dicembre 1965	
				Per movimento naturale		Per trasferimento di residenza				MF	M
				Nati vivi	Morti	Iscritti		Cancellati			
						da altro Comune	dall'e- stero	per altro Comune	per l'e- stero		

PROVINCIA DI SAVONA

1	Alàssio	1.729	12.282	165	133	557	34	489	18	12.398	5.839
2	Albenga	3.651	17.045	295	150	822	7	897	8	17.114	8.599
3	Albisola Marina	320	5.393	77	76	393	21	349	4	5.455	2.654
4	Albisola Superiore	2.902	10.847	193	108	803	8	654	28	11.061	5.494
5	Altare	1.133	3.241	42	53	86	1	90	—	3.227	1.584
6	Andora	3.161	3.732	51	40	204	12	283	1	3.675	1.897
7	Arnasco	601	406	2	10	5	—	8	—	395	186
8	Balestrino	1.127	424	5	7	6	—	3	—	425	191
9	Bardinetto	2.960	884	15	8	41	—	23	—	909	453
10	Bergeggi	341	727	10	7	52	11	37	—	756	360
11	Boissano	867	285	3	3	10	1	6	—	290	144
12	Borghetto Santo Spiri- to	534	1.778	29	28	374	—	141	—	2.012	1.031
13	Börgio Verezzi	292	1.629	15	19	130	9	70	—	1.694	801
14	Bòrmida	2.243	666	4	7	15	—	9	—	669	346
15	Càiro Montenotte	9.950	14.249	188	134	340	1	398	2	14.244	7.177
16	Càlice Ligure	1.936	1.380	16	12	17	1	33	—	1.369	686
17	Calizzano	6.321	2.097	24	26	34	3	54	—	2.078	1.029
18	Càrcare	1.036	5.065	76	55	277	—	155	—	5.208	2.548
19	Casanova Lerrone	2.430	1.063	13	10	19	1	28	—	1.058	532
20	Castelbianco	1.476	369	3	6	2	—	1	—	367	190
21	Castelvecchio di Rocca Barbena	1.668	342	4	4	14	—	7	—	349	182
22	Celle Ligure	962	4.196	51	58	148	2	180	1	4.158	1.975
23	Cèngio	1.879	4.405	76	43	97	2	120	—	4.417	2.244
24	Ceriale	1.121	2.651	41	29	172	2	102	—	2.735	1.345
25	Cisano sul Neva	1.215	812	9	9	24	—	22	—	814	405
26	Cossèria	1.373	1.013	8	15	26	—	28	—	1.004	522
27	Dego	6.777	2.571	28	36	58	1	70	—	2.552	1.337
28	Erlì	1.657	430	3	7	4	—	8	—	422	209
29	Finale Ligure	3.459	13.479	193	150	433	35	531	17	13.442	6.557
30	Garlanda	826	387	8	5	9	—	8	—	391	200
31	Giustènice	1.743	598	6	10	10	—	15	—	589	294
32	Giusvalla	1.913	544	2	5	1	—	8	—	534	277
33	Laiguèglia	277	2.276	42	25	113	2	122	—	2.286	1.123
34	Loano	1.346	10.718	162	90	609	26	527	3	10.895	5.145
35	Magliolo	1.918	560	3	11	7	—	19	—	540	292
36	Màllare	3.260	1.484	22	17	9	—	18	—	1.480	765
37	Massimino	773	276	2	6	4	—	11	—	265	143
38	Millèsimo	1.587	3.358	55	33	82	—	111	—	3.351	1.646
39	Miòglia	2.002	783	7	12	6	2	22	—	764	381
40	Murialdo	3.749	1.267	23	13	37	2	34	3	1.279	674
41	Nasino	2.156	356	3	9	1	—	8	—	343	182
42	Noli	962	3.255	49	27	124	4	181	5	3.219	1.560
43	Onzo	823	288	3	7	12	—	6	—	290	137
44	Oreo Feglino	1.772	854	14	10	8	3	14	1	854	442

SAVONA-GENOVA

N. d'ordine	COMUNI	SUPER- FICIE TERRITO- RIALE ettari	POPOLA- ZIONE RESI- DENTE al 31 dic. 1964	ISCRIZIONI E CANCELLAZIONI ANAGRAFICHE NELL'ANNO 1965						POPOLAZIONE RESIDENTE al 31 dicembre 1965	
				Per movimento naturale		Per trasferimento di residenza				MF	M
				Nati vivi	Morti	Iscritti		Cancellati			
						da altro Comune	dall'e- stero	per altro Comune	per l'e- stero		
45	Ortovero	983	881	10	12	20	1	27	—	873	460
46	Osiglia	2.915	771	10	8	14	—	13	—	774	403
47	Pàllare	2.130	1.138	11	16	9	—	50	—	1.092	562
48	Piana Crixia	2.959	1.185	8	18	35	—	52	—	1.158	582
49	Pietra Ligure	967	6.199	106	46	414	7	259	6	6.415	2.991
50	Plòdio	821	382	5	—	4	—	19	—	372	184
51	Pontinvrea	2.455	598	5	7	15	—	26	—	585	300
52	Quliano	4.946	6.508	82	81	274	—	259	—	6.524	3.247
53	Rialto	1.984	548	4	4	6	—	9	—	545	285
54	Roccvignale	1.746	994	16	13	40	—	27	—	1.010	515
55	Sassello	10.045	2.424	21	45	59	—	52	—	2.407	1.161
56	SAVONA	6.587	76.209	1.060	906	2.645	72	2.124	31	76.925	36.727
57	Spotorno	814	3.246	49	45	243	24	147	7	3.363	1.614
58	Stella	4.358	2.184	23	19	54	2	73	1	2.170	1.105
59	Stellanello	1.755	959	9	18	15	—	28	1	936	493
60	Tèstico	1.015	293	—	4	2	—	6	—	285	141
61	Toirano	1.863	1.186	15	17	32	—	51	—	1.165	578
62	Tovo San Giacomo	960	1.359	17	22	33	—	40	1	1.346	677
63	Urbe	3.148	1.399	14	18	5	5	29	2	1.374	664
64	Vado Ligure	2.337	10.482	144	99	349	1	422	7	10.448	5.274
65	Varazze	4.797	14.443	196	190	442	15	361	15	14.530	6.959
66	Vendone	1.011	447	4	11	7	1	15	—	433	227
67	VeZZi Pòrtio	969	448	6	6	9	—	7	—	450	219
68	Villanova d'Albenga	1.574	1.078	13	12	43	—	48	—	1.074	528
69	Zuccarello	1.074	384	8	6	16	1	14	—	389	206
	PROVINCIA	154.441	276.210	3.876	3.146	10.980	320	10.058	162	278.020	135.880

PROVINCIA DI GENOVA

1	Arenzano	2.459	7.228	110	90	371	5	189	1	7.434	3.619
2	Avegno	1.105	1.587	23	20	26	—	38	—	1.578	829
3	Bargagli	1.626	2.354	30	30	80	3	84	—	2.353	1.205
4	Bogliasco	436	4.068	57	40	240	26	120	11	4.220	1.993
5	Borzonasca	8.004	3.106	23	34	34	—	55	—	3.074	1.518
6	Busalla	1.713	5.489	89	62	171	1	175	1	5.512	2.689
7	Camogli	989	8.010	109	138	239	7	275	8	7.944	3.672
8	Campo Ligure	2.381	3.836	47	53	80	—	88	—	3.822	1.818
9	Campomorone	2.616	6.750	94	80	564	—	192	—	7.136	3.455
10	Carasco	860	1.719	18	28	66	1	45	—	1.731	824
11	Casarza Ligure	2.736	2.865	23	20	77	—	57	—	2.888	1.448
12	Casella	778	1.392	15	21	43	—	31	—	1.398	709
13	Castiglione Chiavarese	3.014	1.897	22	24	26	—	71	—	1.850	924
14	Cerànesi	3.092	3.083	35	35	69	—	144	—	3.008	1.513
15	Chiàvari	1.211	26.637	381	374	1.275	51	1.054	66	26.850	12.440
16	Cicagna	1.155	2.435	41	32	67	11	86	5	2.431	1.175
17	Cogoleto	2.036	8.323	89	138	302	2	163	—	8.415	4.136
18	Cogorno	914	2.803	27	27	113	3	112	—	2.807	1.389

N. d'ordine	COMUNI	SUPERFICIE TERRITORIALE — ettari	POPOLAZIONE RESIDENTE al 31 dic. 1964	ISCRIZIONI E CANCELLAZIONI ANAGRAFICHE NELL'ANNO 1965						POPOLAZIONE RESIDENTE al 31 dicembre 1965	
				Per movimento naturale		Per trasferimento di residenza				MF	M
				Nati vivi	Morti	Iscritti		Cancellati			
						da altro Comune	dall'estero	per altro Comune	per l'estero		
19	Corèglia Ligure	802	403	7	4	6	—	21	—	391	199
20	Crocefieschi	1.157	774	12	5	7	—	4	—	784	410
21	Davagna	2.213	1.758	9	36	55	—	69	—	1.717	850
22	Fàscia	1.149	236	1	5	—	—	8	—	224	126
23	Favale di Màlvaro	1.668	680	5	12	10	—	7	—	676	336
24	Fontanigorda	1.664	778	3	14	10	—	2	—	775	383
25	GÈNOVA	23.840	842.732	11.607	10.000	16.090	683	12.455	536	848.121	405.198
26	Gorreto	1.854	425	2	7	1	—	12	—	409	202
27	Isola del Cantone	4.777	2.181	27	27	47	—	74	—	2.154	1.050
28	Lavagna	1.371	12.084	182	152	804	33	473	14	12.464	5.941
29	Lèivi	987	1.068	14	15	17	—	16	—	1.068	539
30	Lòrsica	1.779	959	9	13	8	—	14	—	949	465
31	Lumarzo	2.552	1.435	7	22	14	5	37	—	1.402	715
32	Masone	2.985	4.113	68	41	40	—	79	—	4.101	2.045
33	Mele	1.694	2.699	24	37	49	—	62	—	2.673	1.302
34	Mezzànego	2.885	1.473	15	17	18	—	40	—	1.449	757
35	Mignànego	1.840	3.386	33	43	142	—	173	—	3.345	1.668
36	Mocònesi	1.617	2.090	26	23	67	2	66	—	2.096	1.064
37	Monèglia	1.545	2.744	39	49	57	6	85	6	2.706	1.336
38	Montebruno	1.755	590	5	7	12	—	18	—	582	312
39	Montòggio	4.636	2.108	23	34	43	—	63	—	2.077	1.019
40	Ne	6.411	3.136	43	34	27	6	66	1	3.111	1.573
41	Neirone	3.031	1.383	7	16	24	—	43	—	1.355	713
42	Orero	1.577	900	13	17	30	—	15	—	911	461
43	Pieve Ligure	343	2.338	27	28	128	2	106	3	2.358	1.120
44	Portofino	256	976	5	13	39	2	47	3	959	444
45	Propata	1.681	365	2	4	6	—	8	—	361	185
46	Rapallo	3.376	23.215	302	309	1.058	64	706	25	23.599	10.813
47	Recco	967	6.944	134	84	534	18	197	3	7.346	3.489
48	Rezzoaglio	10.533	2.613	30	37	34	—	70	1	2.569	1.305
49	Ronco Scrivia	3.051	5.076	64	61	204	1	233	—	5.051	2.467
50	Rondanina	1.266	158	—	4	—	—	7	—	147	84
51	Rossiglione	4.724	4.169	46	57	35	5	92	—	4.106	2.029
52	Rovegno	4.250	1.105	5	21	13	3	14	—	1.091	542
53	San Colombano Certenoli	4.128	2.349	21	39	40	1	38	5	2.329	1.157
54	Santa Margherita Ligure	983	12.318	191	169	471	29	377	20	12.443	5.892
55	Sant'Olese	2.194	5.187	80	56	213	—	194	—	5.230	2.613
56	Santo Stèfano d'Àveto	5.536	1.956	33	24	49	7	33	1	1.987	985
57	Savignone	2.175	2.163	27	29	62	—	66	—	2.157	1.043
58	Serra Riccò	2.617	6.427	85	63	277	7	216	4	6.513	3.275
59	Sestri Levante	3.333	19.623	323	218	639	20	373	14	20.000	9.586
60	Sori	1.314	4.702	72	52	145	5	140	2	4.730	2.319
61	Tiglieto	2.450	724	6	13	22	2	10	—	731	348
62	Torriglia	6.009	2.752	21	43	81	—	88	—	2.723	1.345
63	Tribogna	706	691	11	8	21	—	20	—	695	356
64	Uscio	964	2.308	21	47	56	—	54	—	2.284	1.122

GENOVA-LA SPEZIA-VARESE

N. d'ordine	COMUNI	SUPER- FICIE TERRITO- RIALE — ettari	POPOLA- ZIONE RESI- DENTE al 31 dic. 1964	ISCRIZIONI E CANCELLAZIONI ANAGRAFICHE NELL'ANNO 1965						POPOLAZIONE RESIDENTE al 31 dicembre 1965	
				Per movimento naturale		Per trasferimento di residenza				MF	M
				Nati vivi	Morti	Iscritti		Cancellati			
						da altro Comune	dall'e- stero	per altro Comune	per l'e- stero		
65	Valbrevenna	3.517	1.077	7	21	12	—	19	—	1.056	538
66	Vòbbia.	3.321	961	5	20	12	1	20	—	939	467
67	Zoagli	763	2.450	30	38	71	7	79	9	2.432	1.110
	PROVINCIA	183.371	1096.364	14.962	13.334	25.643	1.019	20.088	739	1103.827	528.654

PROVINCIA DI LA SPEZIA

1	Amèglia	1.437	3.851	61	39	112	—	155	—	3.830	1.877
2	Àrcola	1.643	7.994	109	97	332	12	354	12	7.984	3.963
3	Beverino	3.601	2.169	29	17	40	3	55	—	2.169	1.079
4	Bolano.	1.468	3.299	52	35	159	—	91	4	3.380	1.661
5	Bonassola	931	1.384	15	15	26	3	60	—	1.353	644
6	Borghetto di Vara	2.733	1.211	20	22	24	1	35	—	1.199	586
7	Brugnato.	1.307	1.024	19	17	36	—	34	2	1.026	501
8	Càlice al Cornoviglio	3.411	1.775	17	12	26	4	58	14	1.738	890
9	Carro	3.362	885	10	12	15	—	23	—	875	406
10	Carròdano	2.097	801	14	15	23	—	32	—	791	369
11	Castelnuovo Magra	1.495	6.054	91	63	201	4	136	—	6.151	3.057
12	Dèiva Marina.	1.416	1.513	22	7	46	6	49	—	1.531	773
13	Follo.	2.313	3.294	58	36	130	10	63	4	3.389	1.622
14	Framura	1.893	996	13	12	32	4	27	—	1.006	501
15	LA SPEZIA	5.122	128.652	1.946	1.281	3.772	116	3.625	476	129.104	62.187
16	Lèrici	1.595	13.716	187	162	484	39	372	29	13.863	6.564
17	Lèvanto	3.814	6.412	81	69	140	—	122	4	6.438	3.197
18	Maissana.	4.544	1.201	15	19	19	—	47	—	1.169	589
19	Monterosso al Mare	1.125	2.002	33	29	43	4	34	—	2.019	991
20	Ortonovo	1.381	5.411	100	55	191	1	168	—	5.480	2.769
21	Pignone	1.622	824	9	4	15	—	19	—	825	409
22	Portovènere	760	5.245	81	61	204	8	174	—	5.303	2.608
23	Riccò del Golfo di Spèzia	3.692	2.933	42	27	82	3	79	1	2.953	1.443
24	Riomaggiore	1.028	2.896	30	35	34	1	33	—	2.893	1.434
25	Rocchetta di Vara	3.227	1.251	13	13	21	3	42	—	1.233	628
26	Santo Stèfano di Magra.	1.396	6.087	98	61	151	13	163	—	6.125	3.029
27	Sarzana	3.423	17.349	263	190	667	15	468	14	17.622	8.578
28	Sesta Gòdano.	6.828	2.177	20	34	40	—	76	—	2.127	1.067
29	Varese Ligure.	13.659	4.435	40	72	83	3	134	8	4.347	2.055
30	Vernazza.	1.230	1.905	17	26	31	2	44	1	1.884	925
31	Vezzano Ligure.	1.842	5.947	96	53	232	4	220	2	6.004	2.997
32	Zignago	2.785	844	8	13	9	—	25	—	823	432
	PROVINCIA	88.180	245.537	3.609	2.603	7.420	259	7.017	571	246.634	119.831

PROVINCIA DI VARESE

1	Agra.	304	301	7	4	11	7	19	1	302	135
2	Albizzate.	379	4.051	75	42	206	1	171	1	4.119	2.014
3	Angera.	1.758	4.662	80	50	153	11	164	6	4.686	2.215
4	Arcisate	1.063	6.041	142	51	297	4	306	—	6.127	2.998
5	Arsago Sèprio.	1.035	2.875	51	24	101	—	171	—	2.832	1.418

VARESE

N. d'ordine	COMUNI	SUPER- FICIE TERRI- ORIALE — ettari	POPOLA- ZIONE RESI- DENTE al 31 dic. 1964	ISCRIZIONI E CANCELLAZIONI ANAGRAFICHE NELL'ANNO 1965						POPOLAZIONE RESIDENTE al 31 dicembre 1965	
				Per movimento naturale		Per trasferimento di residenza				MF	M
				Nati vivi	Morti	Iscritti		Cancellati			
						da altro Comune	dall'e- stero	per altro Comune	per l'e- stero		
6	Azzate	472	3.122	58	42	139	—	150	—	3.127	1.511
7	Àzzio	225	544	7	4	34	9	48	—	542	253
8	Barasso	402	1.161	28	15	87	—	80	—	1.181	573
9	Bardello	232	975	25	6	97	8	84	—	1.015	492
10	Bèdero Valcùvia	255	374	10	3	13	1	13	—	382	189
11	Besano	357	1.345	34	15	76	—	113	1	1.326	648
12	Besnate	768	3.809	70	37	110	6	111	—	3.847	1.858
13	Besozzo	1.352	7.362	116	87	299	1	367	77	7.247	3.426
14	Biandronno	837	2.062	51	20	168	2	79	—	2.184	1.066
15	Bisùschio	712	2.610	64	27	150	7	153	—	2.651	1.308
16	Bòdio Lomnago	445	711	10	10	52	—	25	—	738	352
17	Brèbbia	631	2.463	42	25	134	7	108	7	2.506	1.230
18	Bregano	226	407	11	5	20	1	15	—	419	195
19	Brenta	425	1.195	19	23	60	—	50	—	1.201	600
20	Brezzo di Bèdero	822	729	10	12	45	—	52	—	720	358
21	Brinzio	641	534	8	6	3	—	8	6	525	251
22	Brissago-Valtravaglia	632	583	4	7	34	1	46	—	569	261
23	Brunello	164	505	18	4	24	—	37	—	506	248
24	Brusimpiano	593	860	20	14	43	5	67	—	847	402
25	Buguggiate	261	1.287	33	10	159	1	96	—	1.374	679
26	Busto Arsizio	3.027	70.127	1.350	646	2.047	32	1.770	38	71.102	34.212
27	Cadegliano-Viconago	1.025	1.737	25	34	136	—	170	—	1.694	822
28	Cadrezzate	500	1.164	19	11	72	2	44	—	1.202	584
29	Cairate	1.134	6.533	135	61	305	—	402	—	6.510	3.245
30	Cantello	1.061	3.819	78	55	161	2	238	10	3.757	1.830
31	Caravate	505	2.086	32	21	90	1	119	—	2.069	1.000
32	Cardano al Campo	938	7.682	200	77	767	3	509	—	8.066	3.934
33	Carnago	622	3.919	82	32	181	—	184	—	3.966	1.937
34	Caronno Pertusella	860	8.267	176	70	392	—	308	—	8.457	4.098
35	Caronno Varesino	567	3.344	63	35	193	—	166	—	3.399	1.725
36	Casale Litta	1.066	1.961	35	20	57	—	65	—	1.968	967
37	Casalzuigno	729	964	10	11	23	—	32	—	954	443
38	Casciago	403	2.428	59	23	161	—	107	—	2.518	1.220
39	Casorate Sempione	689	4.172	95	36	220	3	169	8	4.277	2.058
40	Cassano Magnago	1.219	14.590	309	135	700	6	576	8	14.886	7.342
41	Cassano Valcùvia	410	490	10	7	34	—	18	—	509	254
42	Castellanza	692	13.271	219	132	610	5	500	10	13.463	6.524
43	Castello Cabiaglio	714	427	6	10	12	—	21	—	414	195
44	Castelsèprio	388	894	15	7	28	—	55	—	875	433
45	Castelveccana	2.095	2.032	24	26	94	1	111	1	2.013	905
46	Castiglione Olona	709	5.672	140	53	242	4	274	6	5.725	2.872
47	Castronno	374	3.061	59	40	179	6	97	—	3.168	1.599
48	Cavària con Premezzo	323	3.974	83	32	276	—	215	—	4.086	2.040
49	Cazzago Bràbbia	386	744	9	8	33	1	34	—	745	356
50	Cislago	1.092	6.291	140	65	176	—	186	—	6.356	3.128
51	Cittiglio	1.150	2.646	47	29	157	—	175	5	2.641	1.260
52	Clivio	290	1.295	34	11	74	—	63	—	1.329	637
53	Còcquio-Trevisago	955	3.710	70	34	184	5	184	—	3.751	1.803

VARESE

N. d'ordine	COMUNI	SUPER- FICIE TERRITO- RIALE — ettari	POPOLA- ZIONE RESI- DENTE al 31 dic. 1964	ISCRIZIONI E CANCELLAZIONI ANAGRAFICHE NELL'ANNO 1965						POPOLAZIONE RESIDENTE al 31 dicembre 1965	
				Per movimento naturale		Per trasferimento di residenza				MF	M
				Nati vivi	Morti	Iscritti		Cancellati			
						da altro Comune	dall'e- stero	per altro Comune	per l'e- stero		
54	Comabbio	476	736	10	13	45	—	40	—	738	345
55	Comerio	565	1.944	38	19	75	13	101	—	1.950	948
56	Cremenaga	460	527	8	12	42	4	39	1	529	263
57	Cròsio della Valle	149	402	10	5	14	—	16	—	405	203
58	Cuasso al Monte	1.673	2.629	46	31	98	9	173	1	2.577	1.236
59	Cugliate-Fabiasco	668	1.631	30	11	102	—	108	—	1.644	823
60	Cunardo	604	1.652	31	25	110	1	54	2	1.713	808
61	Curiglia con Monteviasco	1.130	450	3	7	8	5	8	2	449	218
62	Cuvoglio	767	1.655	27	29	79	8	89	—	1.651	765
63	Cùvio	596	982	13	15	26	—	37	—	969	455
64	Davèrio	402	1.526	19	17	57	—	62	—	1.523	742
65	Dumenza	1.849	1.184	23	25	78	1	82	5	1.174	542
66	Duno	251	145	4	5	9	—	6	—	147	65
67	Fagnano Olona	863	9.031	179	85	388	5	358	—	9.160	4.542
68	Ferno	851	3.874	70	37	166	—	221	2	3.850	1.913
69	Ferrera di Varese	148	513	9	6	30	—	38	—	508	234
70	Gallarate	2.097	38.602	686	408	1.783	10	1.384	42	39.247	18.550
71	Galliate Lombardo	370	434	7	5	39	—	37	—	438	215
72	Gavirate	1.334	7.473	164	71	433	5	310	6	7.688	3.704
73	Gazzada Schianno	475	4.284	74	41	276	1	191	1	4.402	2.167
74	Gemònio	368	2.134	39	34	100	2	106	—	2.135	1.012
75	Gerenzano	976	6.092	107	49	260	2	236	3	6.173	3.052
76	Germignaga	617	3.191	52	44	173	—	154	1	3.217	1.516
77	Golasecca	743	2.323	23	33	67	4	81	—	2.303	1.087
78	Gorla Maggiore	534	3.383	56	32	72	—	107	—	3.372	1.651
79	Gorla Minore	772	5.449	102	57	184	—	228	—	5.450	2.652
80	Gornate-Olona	478	1.484	28	25	44	—	90	—	1.441	706
81	Grantola	207	768	19	13	38	—	61	—	751	374
82	Inarzo	243	568	7	3	21	1	39	—	555	270
83	Induno Olona	1.245	6.274	128	72	419	7	410	3	6.343	3.089
84	Ispira	1.579	3.134	72	38	213	25	129	5	3.272	1.634
85	Jerago con Orago	403	3.682	64	39	191	—	184	11	3.703	1.804
86	Lavena-Ponte Tresa	442	2.969	80	38	396	4	201	6	3.204	1.623
87	Laveno-Mombello	2.592	8.067	129	107	264	11	243	10	8.111	3.770
88	Leggiano	1.318	2.479	48	26	109	6	115	1	2.500	1.232
89	Lonate Ceppino	478	3.244	66	31	115	—	224	—	3.170	1.585
90	Lonate Pozzolo	2.912	8.562	182	66	210	1	276	5	8.608	4.341
91	Lozza	167	927	25	10	53	—	52	—	943	446
92	Luino	2.095	12.109	235	132	651	21	514	51	12.319	5.917
93	Luvinate	417	969	16	11	93	5	52	5	1.015	496
94	Maccagno	1.695	2.094	29	19	89	2	116	2	2.077	993
95	Malgesso	278	794	24	9	24	—	47	—	786	384
96	Malnate	879	9.998	192	129	456	6	307	9	10.207	4.844
97	Marchirolo	619	1.282	35	19	130	1	83	—	1.346	666
98	Marnate	481	3.869	94	36	178	5	175	—	3.935	1.994
99	Màrzio	130	292	4	5	17	—	13	—	295	149
100	Masciago Primo	195	173	1	4	5	—	2	—	173	99
101	Mercallo	534	1.191	27	20	75	—	61	—	1.212	596

VARESE-COMO

N. d'ordine	COMUNI	SUPER- FICIE TERRITO- RIALE ettari	POPOLA- ZIONE RESI- DENTE al 31 dic. 1964	ISCRIZIONI E CANCELLAZIONI ANAGRAFICHE NELL'ANNO 1965						POPOLAZIONE RESIDENTE al 31 dicembre 1965	
				Per movimento naturale		Per trasferimento di residenza				MF	M
				Nati vivi	Morti	Iscritti		Cancellati			
						da altro Comune	dall'e- stero	per altro Comune	per l'e- stero		
102	Mesenzana	491	749	13	11	70	1	41	—	781	370
103	Montegrino-Valtravaglia .	1.026	948	11	17	35	6	47	—	936	457
104	Monvalle	407	1.090	18	11	33	1	34	—	1.097	526
105	Morazzone	548	3.154	77	34	164	2	132	1	3.230	1.591
106	Mornago	1.235	2.686	33	26	101	5	140	2	2.657	1.341
107	Oggiona con Santo Stefano	273	2.316	57	16	213	—	83	—	2.487	1.205
108	Olgiate Olona	730	6.846	141	67	393	6	310	—	7.009	3.422
109	Origgio	805	4.788	97	45	96	—	99	—	4.837	2.355
110	Orino	383	486	6	5	23	—	28	—	482	226
111	Osmate Lentate	343	387	5	5	22	—	32	—	377	183
112	Pino sulla sponda del La- go Maggiore	711	335	7	2	26	—	37	—	329	191
113	Porto Cerèsio	484	2.470	59	22	252	10	245	3	2.521	1.256
114	Porto Valtravaglia	1.600	2.440	50	30	98	2	150	1	2.409	1.095
115	Rancio Valcuvia	448	559	9	10	17	—	7	—	568	259
116	Ranco	635	758	15	7	27	3	9	—	787	366
117	Sàltrio	347	1.780	46	20	156	—	116	—	1.846	867
118	Samarate	1.598	11.003	238	95	532	—	472	5	11.201	5.527
119	Sangiano	224	1.128	14	18	48	—	67	—	1.105	530
120	Saronno	1.084	27.568	515	336	1.244	11	853	9	28.140	13.500
121	Sesto Calende	2.389	8.614	120	90	368	6	301	17	8.700	4.170
122	Solbiate Arno	301	3.003	55	31	151	—	197	—	2.981	1.466
123	Solbiate Olona	492	3.593	70	39	174	—	171	—	3.627	1.786
124	Somma Lombardo	3.054	14.294	263	139	432	3	404	12	14.437	6.989
125	Sumirago	1.150	3.762	66	53	114	—	116	1	3.772	1.877
126	Taino	775	2.437	40	33	61	3	77	—	2.431	1.158
127	Ternate	505	1.498	51	16	147	—	62	—	1.618	775
128	Tradate	2.119	14.603	284	156	611	2	612	—	14.732	7.190
129	Travedona-Monate	914	2.524	50	34	112	—	59	—	2.593	1.286
130	Tronzano Lago Maggiore.	1.104	261	5	4	9	3	9	—	265	119
131	Uboldo	1.060	6.466	135	71	222	1	167	—	6.586	3.224
132	Valganna	1.248	1.269	17	16	39	1	64	—	1.246	603
133	Varano Borghi	332	2.211	46	26	102	—	118	—	2.215	1.053
134	VARESE	5.493	72.766	1.348	803	3.768	139	2.626	106	74.486	35.422
135	Vedano Olona	712	5.026	105	58	198	2	181	—	5.092	2.444
136	Veddasca	1.663	875	5	22	26	3	31	—	856	389
137	Venegono Inferiore	577	3.580	70	32	229	2	178	—	3.671	1.779
138	Venegono Superiore	690	3.785	68	42	206	—	210	—	3.807	1.849
139	Vergiate	2.161	6.243	109	64	232	—	242	4	6.274	3.043
140	Viggiù	930	4.136	89	41	292	11	236	2	4.249	2.008
141	Vizzola Ticino	791	550	14	7	10	—	57	—	510	246
	PROVINCIA	119.871	638.030	12.273	6.786	29.677	531	26.005	522	647.198	312.966

PROVINCIA DI COMO

1	Abbadia Lariana	1.709	2.290	53	14	121	—	122	—	2.328	1.141
2	Airuno	431	1.962	46	18	95	—	89	—	1.996	981
3	Albavilla	1.055	3.885	84	54	134	—	153	—	3.896	1.868

Como

N. d'ordine	COMUNI	SUPER- FICIE TERRITO- RIALE ettari	POPOLA- ZIONE RESI- DENTE al 31 dic. 1964	ISCRIZIONI E CANCELLAZIONI ANAGRAFICHE NELL'ANNO 1965						POPOLAZIONE RESIDENTE al 31 dicembre 1965	
				Per movimento naturale		Per trasferimento di residenza				MF	M
				Nati vivi	Morti	Iscritti		Cancellati			
						da altro Comune	dall'e- stero	per altro Comune	per l'e- stero		
4	Albese con Cassano . . .	814	2.957	40	35	119	—	86	—	2.995	1.425
5	Albiolo.	287	1.637	29	21	92	4	98	2	1.641	771
6	Alsèrio.	189	714	13	12	28	—	32	—	711	349
7	Alzate Brianza	766	2.672	49	43	100	—	104	—	2.674	1.350
8	Annone di Brianza	583	1.369	13	16	28	—	84	—	1.310	650
9	Anzano del Parco.	329	1.173	15	15	70	—	45	—	1.198	593
10	Appiano Gentile	1.291	4.425	100	60	166	—	106	7	4.518	2.093
11	Argegno	428	855	14	9	51	—	35	3	873	412
12	Aròsio	274	2.856	52	40	216	—	138	—	2.946	1.467
13	Asso.	646	2.757	41	43	106	—	76	—	2.785	1.367
14	Ballàbio	1.497	1.206	26	13	45	—	66	—	1.198	616
15	Barni	593	408	5	5	5	—	14	—	399	206
16	Barzago	359	1.855	28	17	55	—	105	—	1.816	910
17	Barzanò	358	3.153	52	36	90	—	91	—	3.168	1.536
18	Bàrzio	2.135	1.202	32	25	30	—	49	—	1.190	578
19	Bellàgio	2.655	3.611	62	53	68	5	115	—	3.578	1.762
20	Bellano	1.131	4.016	62	65	87	—	129	8	3.963	1.862
21	Bene Lario.	566	322	6	5	6	—	1	—	328	173
22	Beregazzo con Figliaro . .	379	1.558	34	16	54	2	47	—	1.585	755
23	Binago.	693	2.843	56	28	91	3	87	2	2.876	1.328
24	Bizzarone	274	854	22	12	47	1	38	—	874	417
25	Blessagno	357	238	3	4	3	1	3	—	238	103
26	Blèvio	589	1.858	52	26	84	—	130	—	1.838	883
27	Bosisio Parini.	660	2.347	56	33	43	—	67	—	2.346	1.130
28	Bregnano.	623	3.019	52	36	84	2	145	—	2.976	1.415
29	Brenna.	486	1.287	28	10	31	—	43	—	1.293	635
30	Brienno	906	453	8	7	40	—	27	—	467	222
31	Brivio	792	3.199	78	52	71	1	98	—	3.199	1.548
32	Brunate	196	1.672	55	17	93	1	128	—	1.676	812
33	Bulciago	310	2.046	46	25	72	—	57	1	2.081	1.032
34	Bulgarograsso.	385	1.896	35	25	60	—	87	—	1.879	903
35	Cabiate	322	5.197	108	60	148	1	128	—	5.266	2.621
36	Cadorago.	708	4.438	75	51	117	3	230	2	4.350	2.080
37	Càglio	653	410	4	6	5	—	9	—	404	204
38	Cagno	352	1.239	15	17	33	—	78	—	1.192	574
39	Calco	461	2.563	55	36	88	2	85	—	2.587	1.276
40	Campione d'Italia.	260	1.629	29	19	61	4	61	8	1.635	820
41	Cantù	2.318	29.148	596	351	844	10	762	20	29.465	14.472
42	Canzo	1.118	3.541	61	45	156	6	175	—	3.544	1.690
43	Capiago Intimiano	569	2.986	70	38	147	—	86	2	3.077	1.521
44	Carate Ürio	689	1.354	19	21	52	2	72	—	1.334	626
45	Carbonate	517	1.433	33	10	65	—	67	—	1.454	727
46	Carimate.	521	2.184	35	32	91	4	65	—	2.217	1.142
47	Carlazzo	1.269	1.920	51	27	66	4	63	—	1.951	943
48	Carugo.	414	4.012	102	32	144	—	131	—	4.095	2.054
49	Casargo	2.026	884	15	11	10	—	23	—	875	419
50	Casasco d'Intelvi	402	445	6	10	26	—	17	—	450	202
51	Casatenovo.	1.266	7.731	185	74	161	3	143	—	7.863	3.859

Como

N. d'ordine	COMUNI	SUPER- FICIE TERRITO- RIALE — ettari	POPOLA- ZIONE RESI- DENTE al 31 dic. 1964	ISCRIZIONI E CANCELLAZIONI ANAGRAFICHE NELL'ANNO 1965						POPOLAZIONE RESIDENTE al 31 dicembre 1965	
				Per movimento naturale		Per trasferimento di residenza				MF	M
				Nati vivi	Morti	Iscritti		Cancellati			
						da altro Comune	dall'e- stero	per altro Comune	per l'e- stero		
52	Casino d'Erba	701	1.390	23	24	33	—	69	—	1.353	673
53	Casinate con Bernate . .	535	2.158	44	14	150	—	104	—	2.234	1.094
54	Cassago Brianza	355	2.626	59	32	64	—	71	—	2.646	1.277
55	Cassina Rizzardi	345	1.354	29	16	101	—	87	—	1.381	669
56	Cassina Valsassina	264	360	13	2	16	—	11	—	376	198
57	Castello di Brianza	363	1.641	37	11	47	—	84	—	1.630	835
58	Castelmarte	194	612	8	13	24	—	37	—	594	287
59	Castelnuovo Bozzente . . .	368	589	14	3	16	—	19	—	597	286
60	Castiglione d'Intelvi . . .	434	496	7	6	11	—	28	—	480	235
61	Cavallasca	268	1.369	44	8	195	—	94	—	1.506	745
62	Cavargna	1.506	582	14	6	9	—	16	—	583	307
63	Cerano d'Intelvi	550	381	9	9	9	—	10	—	380	177
64	Cermenate	808	5.916	131	62	281	—	199	1	6.066	3.024
65	Cernobbio	1.172	7.150	124	95	372	1	318	3	7.231	3.423
66	Cernusco Montevècchia . .	970	4.057	66	53	120	—	136	—	4.054	2.012
67	Cesana Brianza	342	1.353	25	18	31	—	22	—	1.369	698
68	Cirimido	264	1.522	31	20	25	1	48	—	1.511	742
69	Civate	906	2.912	54	30	153	4	87	—	3.006	1.477
70	Civenna	522	621	9	8	27	—	16	—	633	319
71	Claino con Osteno	1.309	676	12	15	12	—	17	1	667	334
72	Còlico	3.530	4.844	88	59	138	—	160	1	4.850	2.424
73	Colle Brianza	844	1.115	16	19	4	—	37	—	1.079	538
74	Colono	570	900	12	8	15	—	22	—	897	423
75	COMO	3.734	86.682	1.499	1.086	4.120	127	2.732	224	88.386	41.271
76	Consiglio di Rumo	1.627	1.200	20	19	36	—	12	—	1.225	612
77	Còrrido	633	542	20	5	24	—	5	—	576	272
78	Cortenova	1.157	1.095	23	11	18	—	13	4	1.108	541
79	Costa Masnaga	562	3.595	71	49	134	—	90	—	3.661	1.782
80	Crandola Valsassina	905	249	3	6	17	—	5	—	258	130
81	Cremella	185	1.139	22	9	59	—	23	—	1.188	588
82	Cremeno	1.319	659	11	11	37	—	10	—	686	335
83	Crèmia	1.020	834	16	8	20	—	9	—	853	418
84	Cucciago	496	2.025	40	25	56	1	85	—	2.012	981
85	Cusino	967	291	6	5	1	—	2	—	291	140
86	Dèrvio	1.170	2.555	46	25	83	3	65	1	2.596	1.249
87	Dizzasco	361	363	5	11	—	—	27	—	330	151
88	Dolzago	223	1.402	45	10	62	—	49	—	1.450	716
89	Domaso	614	1.259	17	15	30	—	24	—	1.267	569
90	Dongo	752	3.549	66	43	96	—	99	19	3.550	1.747
91	Dòrio	1.268	460	7	6	3	—	14	—	450	222
92	Dozzo del Liro	2.316	504	3	8	2	—	7	—	494	257
93	Drezzo	193	739	7	4	34	—	28	—	748	377
94	Ello	241	713	9	12	12	—	24	—	698	333
95	Erba	1.813	13.413	273	148	697	9	490	6	13.748	6.673
96	Èsino Lario	1.866	823	13	10	6	—	27	—	805	372
97	Eupilio	651	1.566	23	21	71	—	44	—	1.595	807
98	Faggeto Lario	1.809	1.091	13	20	27	2	41	—	1.072	543
99	Falòppio	419	2.327	67	25	168	2	83	—	2.456	1.200

Como

N. d'ordine	COMUNI	SUPER- FICIE TERRITO- RIALE — ettari	POPOLA- ZIONE RESI- DENTE al 31 dic. 1964	ISCRIZIONI E CANCELLAZIONI ANAGRAFICHE NELL'ANNO 1965						POPOLAZIONE RESIDENTE al 31 dicembre 1965	
				Per movimento naturale		Per trasferimento di residenza				MF	M
				Nati vivi	Morti	Iscritti		Cancellati			
						da altro Comune	dall'e- stero	per altro Comune	per l'e- stero		
100	Fenegrò	540	2.032	33	20	32	1	49	—	2.029	960
101	Figino Serenza	495	3.123	66	25	140	—	143	8	3.153	1.568
102	Fino Mornasco	726	6.098	146	50	360	8	333	—	6.229	3.070
103	Galbiate	1.614	5.681	105	68	190	2	174	—	5.736	2.805
104	Garbagnate Monastero.	345	1.454	33	17	31	—	76	—	1.425	704
105	Garlate.	214	1.372	25	20	85	—	66	—	1.396	698
106	Garzeno	2.908	1.915	42	16	17	—	83	—	1.875	983
107	Gera Lario	667	878	15	6	48	—	46	—	889	462
108	Germàsino	1.827	304	2	1	3	—	3	—	305	159
109	Girònico	447	1.472	27	13	41	1	94	—	1.434	710
110	Grandate.	275	2.205	53	24	130	—	75	—	2.289	1.131
111	Gràndola ed Uniti	1.730	1.094	12	17	34	1	23	1	1.100	547
112	Gravedona	623	2.828	56	41	83	3	79	15	2.835	1.332
113	Griante	608	822	18	15	16	1	20	2	820	380
114	Guanzate.	692	2.856	56	30	72	—	73	—	2.881	1.404
115	Imbersago	314	1.322	15	22	59	4	31	—	1.347	652
116	Intròbio	2.561	1.078	24	15	35	—	25	—	1.097	532
117	Introzzo	381	209	2	4	3	—	8	—	202	101
118	Inverigo	998	6.314	118	70	160	1	237	4	6.282	3.057
119	Làglio	612	1.084	21	19	44	2	95	3	1.034	503
120	Laino	678	491	12	5	19	—	14	—	503	260
121	Lambrugo	183	1.393	28	17	46	—	52	—	1.398	657
122	Lanzo d'Intelvi.	1.000	1.519	35	17	67	3	52	2	1.553	771
123	Lasnigo	564	467	8	5	8	—	2	—	476	237
124	Lecco	4.593	50.483	908	573	1.361	27	1.429	50	50.727	24.045
125	Lenno	965	1.429	21	25	51	2	31	1	1.446	674
126	Lèzzeno	2.253	1.970	25	25	21	1	23	—	1.969	964
127	Lierna	1.131	1.331	21	17	33	1	64	—	1.305	624
128	Limido Comasco	448	1.308	27	16	22	—	31	—	1.310	623
129	Lipomo	246	1.187	27	13	212	—	83	—	1.330	676
130	Livo.	3.250	374	5	6	10	—	5	—	378	179
131	Locate Varesino.	583	2.833	53	18	129	3	86	1	2.913	1.429
132	Lomagna.	392	2.239	60	24	93	—	64	—	2.304	1.125
133	Lomazzo	936	6.130	97	63	202	1	141	—	6.226	2.903
134	Longone al Segrino	153	734	7	7	63	—	40	1	756	371
135	Luisago	215	1.570	24	15	87	2	98	—	1.570	781
136	Lurago d'Erba	474	3.153	48	30	133	—	181	—	3.123	1.528
137	Lurago Marinone	375	1.426	26	13	67	—	46	—	1.460	711
138	Lurate Caccivio.	592	7.277	139	73	271	8	281	19	7.322	3.491
139	Magrèglio.	323	330	8	4	21	—	23	—	332	153
140	Malgrate	199	2.734	84	15	426	1	222	—	3.008	1.437
141	Mandello del Lario	4.177	8.815	144	79	221	2	228	7	8.868	4.319
142	Margno	372	314	5	6	16	—	9	—	320	153
143	Mariano Comense	1.372	13.701	300	123	349	5	344	—	13.888	6.765
144	Masliànico	133	3.233	83	36	180	6	196	5	3.265	1.604
145	Menàggio.	1.317	3.300	52	40	153	7	139	—	3.333	1.564
146	Merate.	1.107	9.634	195	125	470	11	315	5	9.865	4.696
147	Merone.	325	1.922	40	22	60	—	46	—	1.954	938

COMO

N. d'ordine	COMUNI	SUPER- FICIE TERRITO- RIALE — ettari	POPOLA- ZIONE RESI- DENTE al 31 dic. 1964	ISCRIZIONI E CANCELLAZIONI ANAGRAFICHE NELL'ANNO 1965						POPOLAZIONE RESIDENTE al 31 dicembre 1965	
				Per movimento naturale		Per trasferimento di residenza				MF	M
				Nati vivi	Morti	Iscritti		Cancellati			
						da altro Comune	dall'e- stero	per altro Comune	per l'e- stero		
148	Mezzegra.	341	1.011	16	12	22	3	29	—	1.011	516
149	Missaglia.	1.146	6.075	101	68	168	1	177	—	6.100	2.924
150	Mòggio.	1.341	226	4	3	21	—	2	—	246	116
151	Molteno.	319	2.171	60	23	62	—	40	—	2.230	1.082
152	Moltràsio.	886	2.228	40	27	91	—	92	—	2.240	1.097
153	Monguzzo.	369	1.112	13	16	18	1	33	—	1.095	538
154	Montano Lucino.	518	2.785	76	22	202	4	231	2	2.812	1.382
155	Montemezzo.	914	336	6	2	2	—	7	—	335	178
156	Monticello.	465	3.188	66	38	198	—	139	2	3.273	1.645
157	Montòrfano.	353	1.051	27	17	57	—	40	—	1.078	535
158	Morterone.	1.347	108	—	1	—	—	11	—	96	53
159	Mozzate.	1.036	4.118	92	46	128	—	156	—	4.136	1.920
160	Musso.	412	987	25	11	7	—	14	—	994	508
161	Nesso.	1.503	1.582	22	30	23	—	65	—	1.532	766
162	Nibionno.	358	2.514	43	30	83	—	39	—	2.571	1.304
163	Novedrate.	283	1.651	30	18	79	—	78	—	1.664	823
164	Oggiono.	790	5.856	104	63	185	—	115	—	5.967	2.813
165	Olgiate Comasco.	1.090	7.255	159	70	318	5	236	4	7.427	3.514
166	Olgiate Mòlgora.	725	4.388	71	51	170	—	182	—	4.396	2.192
167	Olginate.	789	4.390	93	58	232	—	187	1	4.469	2.147
168	Oliveto Lario.	1.608	1.092	26	14	45	—	43	—	1.106	544
169	Oltrona di San Mamette.	271	1.415	19	20	36	1	33	—	1.418	675
170	Orsenigo.	446	1.188	17	15	31	3	34	—	1.190	600
171	Osnago.	442	3.287	52	50	108	—	80	—	3.317	1.571
172	Ossùccio.	801	916	12	8	25	—	34	—	911	427
173	Paderno d'Adda.	358	2.209	40	30	75	—	55	—	2.239	1.066
174	Pagnona.	896	582	6	7	—	—	14	—	567	297
175	Parè.	216	982	20	20	47	2	56	—	975	467
176	Parlasco.	298	191	2	3	4	—	1	—	193	102
177	Pasturo.	2.214	1.203	31	17	24	—	24	—	1.217	619
178	Pèglio.	1.082	252	8	4	1	—	1	—	256	123
179	Pèllio Intelvi.	1.019	788	4	14	28	—	20	6	780	390
180	Pèrego.	431	1.040	32	11	49	—	33	—	1.077	532
181	Perledo.	1.253	1.138	17	26	54	—	66	1	1.116	528
182	Pescate.	209	1.150	24	9	123	—	61	—	1.227	601
183	Pianello del Lario.	984	1.176	16	23	12	—	35	—	1.146	528
184	Pigra.	433	503	11	11	8	1	12	3	497	250
185	Plè시오.	1.698	787	11	11	10	—	15	2	780	376
186	Pognana Lario.	499	989	19	13	30	—	14	—	1.011	486
187	Ponna.	600	453	1	5	1	—	6	—	444	228
188	Ponte Lambro.	343	2.697	36	36	131	—	168	—	2.660	1.287
189	Porlezza.	1.872	2.489	55	33	79	—	72	6	2.512	1.232
190	Premana.	3.372	1.790	57	11	19	—	9	—	1.846	892
191	Primaluna.	2.282	1.457	28	25	36	1	32	—	1.465	731
192	Proserpio.	235	554	10	6	17	—	15	—	560	263
193	Pusiano.	323	937	16	8	23	—	25	—	943	471
194	Rampònio Verna.	489	453	7	10	7	—	16	1	440	206
195	Rezzago.	385	330	3	8	7	—	4	—	328	168

Como

N. d'ordine	COMUNI	SUPER- FICIE TERRITO- RIALE — ettari	POPOLA- ZIONE RESI- DENTE al 31 dic. 1964	ISCRIZIONI E CANCELLAZIONI ANAGRAFICHE NELL'ANNO 1965						POPOLAZIONE RESIDENTE al 31 dicembre 1965	
				Per movimento naturale		Per trasferimento di residenza				MF	M
				Nati vivi	Morti	Iscritti		Cancellati			
						da altro Comune	dall'e- stero	per altro Comune	per l'e- stero		
196	Robbiate	467	2.739	70	36	91	2	83	—	2.783	1.377
197	Ròdero	249	947	13	10	27	2	30	—	949	437
198	Rògeno	484	2.208	40	27	54	—	88	—	2.187	1.075
199	Ronago	210	1.201	32	13	88	1	81	6	1.222	633
200	Rovagnate	460	1.910	42	21	68	—	87	—	1.912	940
201	Rovellasca	327	4.522	83	49	154	—	104	—	4.606	2.152
202	Rovello Porro	583	4.441	83	48	101	—	173	—	4.404	2.107
203	Sala Comacina	530	658	9	6	21	1	13	3	667	317
204	San Bartolomeo Val Ca- vargna	1.114	1.338	25	14	8	2	14	—	1.345	653
205	San Fedele Intelvi	1.096	1.321	21	26	65	4	33	8	1.344	670
206	San Fermo della Battaglia	313	1.966	44	24	190	6	170	—	2.012	980
207	San Nazzaro Val Cavar- gna	1.326	626	14	11	5	1	10	—	625	311
208	Sant'Abbondio	703	847	11	14	30	—	24	4	846	425
209	Santa Maria Hoè	283	1.208	25	16	53	—	74	—	1.196	584
210	Santa Maria Rezzonico	1.152	1.411	25	21	19	1	46	4	1.385	685
211	Schignano	1.023	1.175	16	15	29	3	23	2	1.183	584
212	Senna Comasco	274	728	18	11	23	—	36	—	722	362
213	Sirone	324	1.350	30	14	23	—	62	—	1.327	650
214	Sirtori	431	1.412	36	22	82	—	54	—	1.454	749
215	Solbiate	414	1.463	27	28	77	5	75	2	1.467	717
216	Sòrico	2.333	1.322	28	10	24	—	44	—	1.320	652
217	Sormano	1.102	615	9	12	7	—	16	—	603	282
218	Stazzona	746	678	13	3	6	—	15	—	679	340
219	Suèglio	422	326	3	2	4	—	7	—	324	151
220	Suello	260	1.114	18	19	66	—	32	—	1.147	576
221	Taceno	367	371	7	8	16	—	1	—	385	195
222	Tavernèrio	1.197	3.515	83	27	177	—	147	7	3.594	1.773
223	Torno	779	1.228	19	21	78	1	54	—	1.251	587
224	Tremènico	888	427	2	6	3	—	3	—	423	211
225	Tremezzo	838	1.469	23	28	40	2	44	—	1.462	701
226	Trezzone	400	186	4	3	4	—	6	—	185	94
227	Turate	1.012	5.671	106	77	346	—	168	—	5.878	2.927
228	Uggiate-Trévano	583	2.731	46	24	125	2	93	1	2.786	1.360
229	Valbrona	1.392	1.984	40	36	49	—	41	—	1.996	975
230	Valgrehentino	628	2.197	43	33	56	—	41	—	2.222	1.111
231	Valmadrera	1.256	7.793	160	85	335	1	255	—	7.949	3.863
232	Valmorea	318	1.769	39	21	60	5	105	3	1.744	844
233	Val Rezzo	659	307	4	4	1	—	—	—	308	175
234	Valsolda	3.168	2.022	61	20	107	14	81	6	2.097	1.097
235	Varenna	1.122	889	15	15	37	—	56	—	870	401
236	Vèleso	592	427	3	9	13	—	19	—	415	212
237	Vendrogno	1.167	513	3	9	15	—	18	—	504	271
238	Veniano	318	1.110	28	16	49	—	56	—	1.115	554
239	Vercana	1.460	707	16	6	15	—	11	—	721	377
240	Verdèrio Inferiore	390	1.348	26	10	45	—	41	—	1.368	668
241	Verdèrio Superiore	264	1.040	17	13	7	—	22	—	1.029	508

COMO-SONDRIO

N. d'ordine	COMUNI	SUPER- FICIE TERRITO- RIALE — ettari	POPOLA- ZIONE RESI- DENTE al 31 dic. 1964	ISCRIZIONI E CANCELLAZIONI ANAGRAFICHE NELL'ANNO 1965						POPOLAZIONE RESIDENTE al 31 dicembre 1965	
				Per movimento naturale		Per trasferimento di residenza				MF	M
				Nati vivi	Morti	Iscritti		Cancellati			
						da altro Comune	dall'e- stero	per altro Comune	per l'e- stero		
242	Vertemate con Minòprio.	577	2.349	45	30	100	2	77	—	2.389	1.151
243	Vestreno	272	359	11	4	9	—	13	—	362	196
244	Viganò.	161	1.109	16	16	40	—	51	—	1.098	558
245	Villa Guàrdia.	774	4.695	97	61	201	3	134	20	4.781	2.271
246	Zèlbio	467	302	4	2	11	—	11	—	304	158
	PROVINCIA . . .	206.684	657.970	12.632	7.868	25.089	393	22.361	533	665.322	321.802

PROVINCIA DI SONDRIO

1	Albaredo per San Marco.	1.793	627	19	5	10	—	12	—	639	312
2	Albosàggia	3.425	3.152	49	38	16	13	65	2	3.125	1.576
3	Àndalo Valtellino	668	419	1	9	7	—	9	—	409	184
4	Aprica	2.049	1.283	28	6	31	—	33	1	1.302	628
5	Ardenno	1.707	2.879	47	33	73	1	99	1	2.867	1.368
6	Bema	1.975	318	5	7	—	—	7	—	309	157
7	Berbenno di Valtellina.	3.570	3.540	77	43	46	3	64	—	3.559	1.786
8	Bianzone.	1.725	1.449	25	17	16	—	30	—	1.443	712
9	Bòrmio.	4.181	3.444	96	33	70	4	95	4	3.482	1.711
10	Bùglio in Monte	2.784	1.873	35	16	44	—	28	7	1.901	964
11	Caiolo	3.335	1.044	16	21	9	—	20	—	1.028	503
12	Campodolcino.	4.832	1.776	36	22	22	—	32	—	1.780	852
13	Caspoggio	682	1.573	47	22	19	—	15	17	1.585	781
14	Castello dell'Àcqua	1.391	1.005	13	10	11	—	19	—	1.000	524
15	Castione Andevenno.	1.715	1.489	32	20	22	—	25	—	1.498	777
16	Cedrasco	1.477	471	8	7	4	—	5	—	471	246
17	Cercino.	621	762	17	5	4	—	26	2	750	377
18	Chiavenna	1.109	6.656	152	72	217	8	175	27	6.759	3.343
19	Chiesa in Valmalenco.	11.496	2.729	66	21	49	6	72	2	2.755	1.388
20	Chiuro	5.171	1.854	42	23	45	—	30	1	1.887	933
21	Cino.	515	421	10	6	—	—	7	—	418	207
22	Civo.	2.521	1.468	22	23	21	—	37	—	1.451	689
23	Colorina	1.796	1.571	41	18	28	—	35	—	1.587	774
24	Còsio Valtellino.	2.393	3.623	77	28	75	3	71	9	3.670	1.843
25	Dàzio	374	305	1	5	6	—	11	1	295	137
26	Delèbio	2.251	2.209	43	16	37	2	69	4	2.202	1.118
27	Dubino.	1.305	2.089	48	33	48	—	64	—	2.088	1.114
28	Faedo Valtellino	476	618	10	3	5	—	7	—	623	322
29	Fòrcola	1.564	1.236	25	13	13	—	15	1	1.245	592
30	Fusine	3.752	847	18	10	11	—	13	—	853	434
31	Gerola Alta.	3.805	1.182	23	18	16	—	25	1	1.177	626
32	Gordona	4.898	1.452	32	24	26	—	22	1	1.463	711
33	Gròsio	12.693	4.713	97	34	44	—	73	1	4.746	2.343
34	Grosotto	5.305	2.198	44	25	46	—	65	—	2.198	1.075
35	Isolato.	8.534	558	16	3	43	—	26	—	588	295
36	Lanzada	11.595	1.847	41	20	18	—	34	5	1.847	900
37	Livigno	21.079	2.153	78	17	43	1	24	1	2.233	1.161
38	Lòvero.	1.337	773	9	7	6	—	17	4	760	381

SONDRIO-MILANO

N. d'ordine	COMUNI	SUPER- FICIE TERRITO- RIALE — ettari	POPOLA- ZIONE RESI- DENTE al 31 dic. 1964	ISCRIZIONI E CANCELLAZIONI ANAGRAFICHE NELL'ANNO 1965						POPOLAZIONE RESIDENTE al 31 dicembre 1965	
				Per movimento naturale		Per trasferimento di residenza				MF	M
				Nati vivi	Morti	Iscritti		Cancellati			
						da altro Comune	dall'e- stero	per altro Comune	per l'e- stero		
39	Mantello	369	650	8	4	21	—	16	—	659	335
40	Mazzo di Valtellina . . .	1.543	941	24	11	18	—	20	—	952	474
41	Mello	1.177	1.278	30	15	2	1	16	—	1.280	627
42	Menarola	1.476	190	2	2	—	—	7	1	182	80
43	Mese	417	931	21	14	17	—	23	—	932	424
44	Montagna in Valtellina . .	4.860	2.469	44	35	39	3	65	1	2.454	1.216
45	Morbegno	1.568	7.863	174	97	246	9	171	21	8.003	3.880
46	Novate Mezzola	9.984	1.837	52	28	34	—	34	1	1.860	920
47	Pedesina	625	132	1	1	1	—	—	—	133	66
48	Piantedo	674	827	22	6	20	—	15	—	848	453
49	Piateda	7.100	2.313	51	28	30	—	44	—	2.322	1.185
50	Piuro	8.552	1.661	27	18	33	6	51	—	1.658	847
51	Poggiridenti	293	1.261	20	15	37	—	26	17	1.260	631
52	Ponte in Valtellina . . .	6.948	2.879	55	30	43	2	80	35	2.834	1.422
53	Postalèsio	1.060	548	10	6	11	—	5	—	558	300
54	Prata Camportaccio . . .	2.792	1.771	38	18	53	4	43	4	1.801	894
55	Rasura	553	425	8	1	10	—	22	—	420	225
56	Rògolo	1.300	471	6	8	7	—	11	—	465	231
57	Samòlaco	4.523	2.399	65	31	26	5	40	8	2.416	1.201
58	San Giacomo Filippo . . .	6.175	1.017	18	13	11	1	31	—	1.003	496
59	Sèrnio	958	520	6	4	8	2	20	—	512	253
60	Sòndalo	9.608	5.766	136	53	158	7	189	2	5.823	2.755
61	SÒNDRIO	2.043	20.817	404	204	935	13	592	26	21.347	10.100
62	Spriana	819	414	8	9	4	—	40	—	377	176
63	Talamona	2.124	3.747	87	31	71	2	85	8	3.783	1.862
64	Tàrtano	4.741	1.101	28	12	25	—	62	—	1.080	550
65	Tèglio	11.523	5.617	92	72	71	8	129	3	5.584	2.904
66	Tirano	3.247	7.961	182	86	306	14	230	11	8.136	3.925
67	Torre di Santa Maria . . .	4.549	1.156	20	12	20	4	16	—	1.172	588
68	Tovo di Sant'Àgata . . .	1.102	437	11	6	12	4	11	1	446	224
69	Traona	623	1.415	32	14	21	—	24	—	1.430	728
70	Tresivio	1.503	1.787	42	19	31	—	48	—	1.793	867
71	Valdidentro	24.441	3.221	107	23	22	—	52	4	3.271	1.677
72	Valdisotto	8.838	2.933	65	33	31	2	42	—	2.956	1.467
73	Valfurva	21.525	2.429	83	25	5	—	17	2	2.473	1.199
74	Val Màsino	11.554	1.112	27	13	12	—	34	—	1.104	547
75	Vercèia	1.117	1.036	17	11	29	3	14	—	1.060	527
76	Vèrvio	1.255	522	6	11	1	—	14	—	504	243
77	Villa di Chiavenna	3.272	1.424	37	15	37	2	41	1	1.443	766
78	Villa di Tirano	2.460	3.166	46	28	43	4	66	—	3.165	1.580
	PROVINCIA	321.190	166.050	3.558	1.795	3.702	137	3.922	238	167.492	82.689

PROVINCIA DI MILANO

1	Abbadia Cerreto	611	331	3	3	24	—	25	—	330	170
2	Abbiategrosso	4.705	23.978	444	329	1.023	8	720	4	24.400	11.951
3	Agrate Brianza	1.129	7.421	149	80	283	—	154	—	7.619	3.729

MILANO

N. d'ordine	COMUNI	SUPER- FICIE TERRITO- RIALE — ettari	POPOLA- ZIONE RESI- DENTE al 31 dic. 1964	ISCRIZIONI E CANCELLAZIONI ANAGRAFICHE NELL'ANNO 1965						POPOLAZIONE RESIDENTE al 31 dicembre 1965	
				Per movimento naturale		Per trasferimento di residenza				MF	M
				Nati vivi	Morti	Iscritti		Cancellati			
						da altro Comune	dall'e- stero	per altro Comune	per l'e- stero		
4	Aicùrzio	254	1.612	22	11	22	—	59	—	1.586	786
5	Albairate.	1.494	2.506	53	34	125	—	144	—	2.506	1.303
6	Albate.	290	4.232	71	57	139	2	112	—	4.275	2.053
7	Arconate.	864	3.615	61	32	86	—	79	—	3.651	1.805
8	Àrcore.	923	10.570	233	107	324	2	358	5	10.659	5.239
9	Arese	656	3.571	68	28	250	2	226	—	3.637	1.775
10	Arluno.	1.234	7.571	130	69	315	4	178	—	7.773	3.818
11	Assago.	814	1.112	24	10	109	—	113	—	1.122	585
12	Barèggio.	1.128	7.920	174	82	572	1	331	—	8.254	4.089
13	Barlassina	287	4.303	100	55	320	1	141	3	4.525	2.262
14	Basiano	462	1.066	19	11	3	—	25	—	1.052	528
15	Basiglio	845	620	10	2	35	—	59	—	604	308
16	Bellinzago Lombardo	452	1.893	31	16	71	—	103	—	1.876	907
17	Bellusco	648	4.119	92	37	132	—	151	—	4.155	2.075
18	Bernarèggio.	587	5.133	111	54	106	—	170	—	5.126	2.496
19	Bernate Ticino	1.226	2.438	48	27	41	—	69	—	2.431	1.223
20	Bertònico.	2.022	1.460	20	13	71	—	91	—	1.447	759
21	Besana in Brianza	1.577	10.953	185	129	313	1	306	—	11.017	5.339
22	Besate	1.266	1.657	28	23	40	—	73	—	1.629	853
23	Biassono	485	6.507	123	61	223	—	174	—	6.618	3.300
24	Binasco (a)	876	4.700	76	66	267	—	183	—	5.485	2.725
25	Boffalora d'Adda	834	925	12	11	57	—	83	—	900	468
26	Boffalora sopra Ticino.	743	3.366	64	42	93	—	83	—	3.398	1.663
27	Bollate.	1.591	33.064	937	220	2.854	1	1.701	13	34.922	17.400
28	Borghetto Lodigiano.	2.355	3.977	61	52	91	—	203	—	3.874	1.961
29	Borgo San Giovanni.	764	864	15	7	65	—	56	—	881	434
30	Bovisio-Masciago	493	9.591	220	93	379	3	427	—	9.673	4.792
31	Brèmbio	1.685	2.881	47	33	123	—	178	—	2.840	1.435
32	Bresso	338	17.255	648	114	3.421	9	1.086	—	20.133	10.043
33	Briosco.	660	4.500	85	40	116	—	111	—	4.550	2.213
34	Brughèrio	1.032	16.752	384	160	1.464	5	597	—	17.848	8.828
35	Bubbiano.	303	570	5	10	6	—	9	—	562	287
36	Buccinasco	1.199	4.945	138	42	661	—	657	—	5.045	2.586
37	Burago di Mòlgora	344	1.462	30	16	63	—	48	—	1.491	745
38	Buscate	786	3.446	58	35	46	2	64	1	3.452	1.691
39	Busnago	589	2.298	46	27	36	—	49	—	2.304	1.140
40	Bùssero	459	2.905	54	34	128	—	248	—	2.805	1.358
41	Busto Garolfo	1.580	13.010	274	109	275	1	233	—	13.218	6.506
42	Calvignasco.	188	490	4	8	22	—	42	—	466	237
43	Camairago	1.285	751	11	7	61	—	49	—	767	435
44	Cambiago	729	2.691	48	29	109	—	74	—	2.745	1.360
45	Camparada	161	1.075	20	6	59	—	87	—	1.061	534
46	Canegrate	530	8.081	192	72	497	2	271	2	8.427	4.220
47	Caponago	501	2.446	53	25	65	—	92	—	2.447	1.168
48	Carate Brianza	995	13.217	266	148	480	3	409	3	13.406	6.480
49	Carnate	351	3.422	87	48	436	—	140	—	3.757	1.847
50	Carpiano	1.721	1.467	24	17	133	—	158	—	1.449	769
51	Carugate	537	6.415	124	57	224	—	200	—	6.506	3.178

(a) Nei dati della popolazione al 31 dicembre 1965 sono stati compresi: n. 344 M; 347 F; 691 MF, corrispondenti ad altrettante schede anagrafiche ricevute dal Comune di Zibido San Giacomo, in dipendenza della variazione territoriale disposta con D.P.R. n. 676 del 29 aprile 1965.

MILANO

N. d'ordine	COMUNI	SUPER- FICIE TERRITO- RIALE — ettari	POPOLA- ZIONE RESI- DENTE al 31 dic. 1964	ISCRIZIONI E CANCELLAZIONI ANAGRAFICHE NELL'ANNO 1965						POPOLAZIONE RESIDENTE al 31 dicembre 1965	
				Per movimento naturale		Per trasferimento di residenza				MF	M
				Nati vivi	Morti	Iscritti		Cancellati			
						da altro Comune	dall'e- stero	per altro Comune	per l'e- stero		
52	Casaleto Lodigiano	991	1.379	25	13	99	—	79	—	1.411	698
53	Casalmaiocco	474	902	15	8	92	—	92	—	909	476
54	Casalpusterlengo	2.560	11.941	222	148	328	—	252	—	12.091	5.957
55	Casarile	731	1.218	29	16	174	—	127	—	1.278	653
56	Caselle Lurani	2.594	2.213	43	19	43	—	115	—	2.165	1.091
57	Caselle Lurani	757	987	18	6	56	3	65	2	991	515
58	Casorezzo	663	2.872	72	37	63	—	87	—	2.883	1.435
59	Cassano d'Adda	1.851	12.037	244	139	355	—	357	—	12.140	5.866
60	Cassina de' Pecchi	710	3.955	110	40	427	4	356	—	4.100	2.078
61	Cassinetta di Lugagnano	332	1.165	18	9	46	—	129	—	1.091	560
62	Càstano Primo	1.906	8.716	139	88	154	1	238	3	8.681	4.210
63	Castelnuovo Bocca d'Ad- da	2.041	1.951	13	39	48	1	51	—	1.923	987
64	Castiglione d'Adda	1.311	4.392	86	41	123	—	96	—	4.464	2.205
65	Castiraga Vidardo	525	736	17	8	64	—	51	—	758	376
66	Cavacurta	706	1.028	17	6	45	—	85	—	999	495
67	Cavenago d'Adda	1.615	2.154	31	25	106	—	155	—	2.111	1.096
68	Cavenago di Brianza	443	2.779	44	42	112	—	100	—	2.793	1.345
69	Ceriano Laghetto	706	3.702	94	35	236	—	150	—	3.847	1.931
70	Cernusco sul Naviglio	1.332	15.934	312	175	974	4	751	—	16.298	7.803
71	Cerro al Lambro	1.015	1.363	18	11	102	—	149	—	1.323	686
72	Cerro Maggiore	1.026	11.003	192	122	415	—	428	—	11.060	5.384
73	Cervignano d'Adda	411	960	18	8	66	—	76	—	960	482
74	Cesano Boscone	398	8.507	266	129	1.178	4	617	—	9.209	4.657
75	Cesano Maderno	1.146	28.751	726	211	1.366	11	1.100	—	29.543	15.064
76	Cesate	569	7.864	135	58	331	—	334	1	7.937	3.923
77	Cinisello Balsamo	1.270	53.969	1.595	371	6.475	83	3.862	96	57.793	28.969
78	Cislino	1.472	1.912	31	20	79	—	126	—	1.876	966
79	Codogno	2.086	13.715	244	188	591	2	412	1	13.951	6.456
80	Cogliate	695	4.675	85	48	144	—	159	—	4.697	2.311
81	Cologno Monzese	845	32.493	980	189	3.835	25	2.491	60	34.593	17.578
82	Colturano	425	903	9	11	77	—	83	—	895	463
83	Comazzo	1.268	1.068	18	19	88	—	140	—	1.015	537
84	Concorezzo	850	9.359	226	93	395	1	192	—	9.696	4.698
85	Corbetta	1.877	10.495	204	126	313	4	275	—	10.615	5.164
86	Cormano	445	14.914	370	108	1.453	3	818	—	15.814	7.864
87	Cornaredo	1.096	9.987	219	105	718	5	343	—	10.481	5.190
88	Cornate d'Adda	1.370	6.410	126	88	135	—	153	—	6.430	3.162
89	Cornegliano Laudense	565	1.022	12	14	87	—	92	—	1.015	534
90	Corno Giòvine	986	1.548	25	24	29	—	68	—	1.510	765
91	Cornovèchio	650	349	4	1	4	—	3	—	353	194
92	Correzzana	252	825	21	10	29	—	86	—	779	382
93	Còrsico	540	25.214	625	209	2.256	20	1.597	30	26.279	13.244
94	Corte Palasio	1.562	1.548	25	14	105	—	159	—	1.505	803
95	Crespiatica	704	1.319	25	14	51	—	60	—	1.321	667
96	Cuggiono	1.478	5.955	103	74	132	3	141	—	5.978	2.881
97	Cusago	1.151	1.317	24	8	94	—	104	—	1.323	685
98	Cusano Milanino	310	16.678	338	127	1.278	23	906	1	17.283	8.493

MILANO

N. d'ordine	COMUNI	SUPER- FICIE TERRITO- RIALE ettari	POPOLA- ZIONE RESI- DENTE al 31 dic. 1964	ISCRIZIONI E CANCELLAZIONI ANAGRAFICHE NELL'ANNO 1965						POPOLAZIONE RESIDENTE al 31 dicembre 1965	
				Per movimento naturale		Per trasferimento di residenza				MF	M
				Nati vivi	Morti	Iscritti		Cancellati			
						da altro Comune	dall'e- stero	per altro Comune	per l'e- stero		
147	Misinto	514	2.356	36	27	110	—	71	—	2.404	1.212
148	Montanaso Lombardo . .	963	752	12	3	75	—	77	—	759	396
149	Monza	3.303	91.807	1.678	1.085	4.941	65	3.993	14	93.399	44.067
150	Morimondo	2.627	1.208	26	11	119	1	106	—	1.237	653
151	Motta Visconti	987	4.475	70	49	102	—	142	—	4.456	2.233
152	Muggiò	547	11.160	309	93	1.277	5	423	—	12.235	6.116
153	Mulazzano	1.554	3.2 0	50	42	114	—	171	—	3.171	1.652
154	Nerviano	1.348	12.144	229	141	380	—	301	—	12.311	6.067
155	Nosate	497	732	7	8	55	—	81	—	705	359
156	Nova Milanese	582	13.391	323	101	1.119	24	775	—	13.981	6.978
157	Novate Milanese	546	13.599	294	116	1.185	2	449	5	14.510	7.123
158	Noviglio	1.559	901	23	12	115	—	133	—	894	483
159	Opera	759	3.954	86	40	311	1	238	—	4.074	2.074
160	Ório Litta	990	1.537	23	27	57	—	55	—	1.535	754
161	Ornago	581	2.033	43	30	103	—	92	—	2.057	1.016
162	Ospedaletto Lodigiano . .	844	1.375	26	21	50	—	52	—	1.378	686
163	Ossago Lodigiano	1.172	1.209	25	19	104	—	109	—	1.210	641
164	Ossona	603	2.861	55	28	104	—	115	—	2.877	1.447
165	Ózzero	1.102	1.155	15	14	61	—	98	—	1.119	547
166	Paderno Dugnano	1.410	34.305	753	265	1.388	8	2.623	2	33.564	16.850
167	Pantigliate	573	2.269	57	29	300	—	190	—	2.407	1.185
168	Parabiago	1.416	18.677	372	206	529	1	490	2	18.881	8.978
169	Paullo	890	5.288	129	46	421	—	180	6	5.606	2.854
170	Pero	500	8.006	197	55	457	3	763	6	7.839	3.992
171	Peschiera Borromeo	2.348	6.188	131	54	583	3	485	1	6.365	3.262
172	Pessano con Bornago . . .	663	3.796	86	49	115	—	170	—	3.778	1.845
173	Pieve Emanuele	1.308	1.478	32	22	127	—	145	—	1.470	750
174	Pieve Fissiraga	1.213	888	19	6	122	—	103	—	920	473
175	Pioltello	1.320	21.105	587	137	3.005	28	2.010	8	22.570	11.569
176	Pogliano Milanese	469	4.649	107	41	263	—	187	—	4.791	2.390
177	Pozzo d'Adda	421	1.835	44	25	85	—	69	—	1.870	908
178	Pozzuolo Martesana	1.238	5.029	101	54	186	—	237	—	5.025	2.476
179	Pregnana Milanese	490	3.193	83	28	199	—	156	—	3.291	1.678
180	Renate	284	2.445	44	19	146	—	78	—	2.538	1.238
181	Rescaldina	819	9.030	195	69	361	2	177	—	9.342	4.602
182	Rho	2.239	40.235	857	372	1.910	30	1.768	21	40.871	20.191
183	Robecchetto con Induno . .	1.395	3.330	53	37	95	—	103	—	3.338	1.658
184	Robecco sul Naviglio . . .	2.035	4.106	54	45	106	—	199	—	4.022	2.045
185	Ròdano	1.287	1.096	19	15	118	—	142	—	1.076	573
186	Roncello	314	1.221	20	13	21	—	26	—	1.223	598
187	Ronco Briantino	301	1.657	30	23	18	—	44	—	1.638	772
188	Rosate	1.869	3.099	68	41	114	—	144	—	3.096	1.615
189	Rozzano	1.230	9.230	279	70	1.216	5	659	7	9.994	5.062
190	Salerano sul Lambro	430	1.226	21	14	57	—	69	—	1.221	620
191	San Colombano al Lambro . .	1.638	7.999	100	125	441	5	334	1	8.085	4.633
192	San Donato Milanese	1.283	14.110	381	65	1.879	5	855	33	15.422	7.719
193	San Fiorano	895	1.437	23	19	44	—	68	—	1.417	702
194	San Giòrgio su Legnano . .	217	5.841	93	39	188	—	215	—	5.868	2.812

MILANO

N. d'ordine	COMUNI	SUPER- FICIE TERRITO- RIALE — ettari	POPOLA- ZIONE RESI- DENTE al 31 dic. 1964	ISCRIZIONI E CANCELLAZIONI ANAGRAFICHE NELL'ANNO 1965						POPOLAZIONE RESIDENTE al 31 dicembre 1965	
				Per movimento naturale		Per trasferimento di residenza				MF	M
				Nati vivi	Morti	Iscritti		Cancellati			
						da altro Comune	dall'e- stero	per altro Comune	per l'e- stero		
195	San Giuliano Milanese . .	3.068	20.831	621	184	2.141	21	1.388	3	22.039	11.263
196	San Martino in Strada . .	1.311	2.238	40	22	153	—	122	—	2.287	1.192
197	San Rocco al Porto . . .	3.059	3.393	47	44	77	—	148	—	3.325	1.637
198	Sant'Angelo Lodigiano . .	2.001	11.071	218	153	270	—	350	—	11.056	5.514
199	Santo Stèfano Lodigiano .	1.041	2.042	32	20	94	—	93	—	2.055	1.049
200	Santo Stèfano Ticino . . .	502	2.514	55	31	119	1	116	—	2.542	1.243
201	San Vittore Olona	344	5.340	115	56	349	1	352	—	5.397	2.574
202	San Zenone al Lambro . .	728	1.328	24	11	118	—	152	—	1.307	671
203	Secugnago	669	1.790	25	21	72	—	101	—	1.765	900
204	Sedriano	786	6.507	125	64	254	1	199	1	6.623	3.233
205	Segrate	1.742	11.084	287	79	1.321	—	606	—	12.007	6.215
206	Senago	863	13.830	399	94	1.080	4	898	2	14.319	7.230
207	Senna Lodigiana	2.685	2.584	37	33	94	—	142	—	2.540	1.304
208	Seregno	1.301	30.224	590	299	1.020	12	723	—	30.824	14.905
209	Sesto San Giovanni . . .	1.174	81.914	1.720	607	3.950	50	4.826	49	82.152	40.438
210	Settala	1.750	2.611	55	29	234	—	170	—	2.701	1.453
211	Sèttimo Milanese	1.077	7.117	174	64	547	—	273	5	7.496	3.741
212	Sèveso	734	14.044	293	118	531	—	608	8	14.134	7.062
213	Solaro	669	5.528	117	47	539	—	275	—	5.862	2.941
214	Somàglia	2.092	2.894	54	27	131	—	175	—	2.877	1.487
215	Sòrdio	281	902	22	8	149	—	126	—	939	489
216	Sovico	325	5.251	118	61	219	—	144	—	5.383	2.650
217	Sulbiate	527	2.185	27	24	50	—	72	—	2.166	1.044
218	Tavazzano con Villavesco	1.623	3.214	60	33	196	—	230	1	3.206	1.676
219	Terranuova dei Passerini.	1.123	1.036	22	9	91	—	113	—	1.027	536
220	Trezzano Rosa	348	1.374	27	19	15	—	21	—	1.376	673
221	Trezzano sul Naviglio . .	1.074	4.832	153	33	1.313	6	497	—	5.774	2.955
222	Trezzo sull'Adda	1.283	8.876	187	97	273	—	174	—	9.065	4.474
223	Tribiano	698	754	21	6	59	—	49	—	779	412
224	Triuggio	837	5.717	99	62	163	1	245	—	5.673	2.741
225	Truccazzano	2.215	3.652	71	38	107	8	150	—	3.650	1.905
226	Turano Lodigiano	1.614	1.664	31	18	95	—	139	—	1.633	859
227	Turbigo	849	6.144	110	65	188	4	135	—	6.246	3.067
228	Usmate Velate	973	4.755	84	45	193	4	185	—	4.806	2.364
229	Valera Fratta	820	687	10	13	40	—	26	—	698	346
230	Vanzago	615	4.555	89	32	162	—	195	—	4.579	2.213
231	Vaprio d'Adda	705	5.689	100	60	132	—	154	2	5.705	2.745
232	Varedo	484	9.364	215	89	418	5	283	—	9.630	4.764
233	Vedano al Lambro	198	3.952	74	41	211	—	146	6	4.044	1.986
234	Veduggio con Colzano . .	349	3.074	69	28	179	1	127	—	3.168	1.560
235	Verano Brianza	349	5.223	122	49	182	—	207	—	5.271	2.622
236	Vermezzo	612	847	21	14	64	—	79	—	839	405
237	Vernate	1.464	2.086	29	20	108	—	101	—	2.102	1.079
238	Vignate	864	3.405	85	23	291	3	200	—	3.561	1.817
239	Villanova del Sillaro . . .	1.382	1.362	23	12	73	—	165	—	1.281	651
240	Villasanta	489	8.917	176	106	322	—	255	—	9.054	4.382
241	Vimercate	2.067	15.177	265	184	746	9	354	25	15.634	7.342
242	Vimodrone	478	10.382	279	103	775	—	778	—	10.555	5.297

MILANO-BERGAMO

N. d'ordine	COMUNI	SUPER- FICIE TERRITO- RIALE — ettari	POPOLA- ZIONE RESI- DENTE al 31 dic. 1964	ISCRIZIONI E CANCELLAZIONI ANAGRAFICHE NELL'ANNO 1965						POPOLAZIONE RESIDENTE al 31 dicembre 1965	
				Per movimento naturale		Per trasferimento di residenza				MF	M
				Nati vivi	Morti	Iscritti		Cancellati			
						da altro Comune	dall'e- stero	per altro Comune	per l'e- stero		
243	Vittuone	596	4.982	101	53	268	2	181	—	5.119	2.534
244	Vizzolo Predabissi.	566	994	13	8	46	—	63	—	982	528
245	Zelo Buon Pèrsico	1.871	2.798	56	30	200	—	207	—	2.817	1.478
246	Zelo Surrigone	444	448	3	7	20	—	24	—	440	228
247	Zibido San Giacomo (a)	1.973	2.482	34	29	204	—	170	—	1.830	957
	PROVINCIA	276.224	3450.431	64.898	34.132	149.943	2.741	129.775	2.132	3501.974	1690.541

PROVINCIA DI BERGAMO

1	Adrara San Martino	1.253	1.774	39	22	17	2	56	—	1.754	880
2	Adrara San Rocco	909	746	18	10	11	—	14	—	751	380
3	Albano Sant'Alessandro	528	2.926	91	22	146	1	63	—	3.079	1.520
4	Albino	3.132	13.701	242	156	276	7	261	5	13.804	6.604
5	Algua	814	909	23	9	3	2	19	—	909	453
6	Almè	196	3.109	101	28	160	—	151	52	3.139	1.531
7	Almenno San Bartolomeo	1.042	3.608	86	38	59	1	133	—	3.583	1.777
8	Almenno San Salvatore.	475	3.963	97	34	131	2	98	10	4.051	1.954
9	Alzano Lombardo.	1.343	11.110	204	93	282	9	395	1	11.116	5.306
10	Ambivere.	324	1.433	33	10	86	—	53	—	1.489	761
11	Antegnate	942	2.214	34	18	32	5	106	—	2.161	1.095
12	Arcene.	423	2.800	62	26	44	—	81	—	2.799	1.433
13	Ardèsiso	5.376	3.528	83	41	28	—	66	21	3.511	1.761
14	Arzago d'Adda	926	1.415	30	10	21	—	33	—	1.423	740
15	Averara	1.053	467	12	7	10	1	26	—	457	221
16	Aviatico	843	581	6	4	12	—	11	—	584	304
17	Azzano San Paolo	421	3.361	107	33	245	—	178	—	3.502	1.775
18	Azzone.	1.684	810	10	5	4	—	23	1	795	422
19	Bagnatica	625	2.070	44	20	98	—	98	—	2.094	1.071
20	Barbata	786	612	13	9	30	—	38	—	608	305
21	Bariano	704	3.059	81	31	61	—	65	—	3.105	1.587
22	Barzana	206	737	21	6	27	—	18	—	761	393
23	Bedulita	413	532	10	4	10	3	17	1	533	257
24	Berbenno.	630	2.263	43	11	23	4	36	—	2.286	1.145
25	BÈRGAMO.	3.876	120.167	2.142	1.275	4.129	99	4.035	114	121.113	56.508
26	Berzo San Fermo.	579	935	23	5	26	1	23	5	952	488
27	Bianzano.	663	510	8	2	6	—	5	—	517	250
28	Blello	218	122	1	—	1	—	3	—	121	73
29	Bòlgare	840	2.586	61	16	62	7	71	—	2.629	1.305
30	Boltiere	405	2.484	51	27	86	—	78	—	2.516	1.232
31	Bonate Sopra.	594	4.167	94	42	78	—	81	—	4.216	2.057
32	Bonate Sotto.	627	4.093	105	44	35	—	81	—	4.108	2.069
33	Borgo di Terzo	186	788	16	7	25	2	24	—	800	385
34	Bòssico.	709	1.058	18	9	6	—	12	—	1.061	550
35	Bottanuco	572	2.688	66	29	46	—	62	—	2.709	1.334
36	Bracca	553	748	14	2	4	—	24	—	740	367
37	Branzi	2.529	899	20	11	12	—	19	—	901	461
38	Brembate	545	5.158	120	42	98	3	167	—	5.170	2.496

(a) Dai dati della popolazione al 31 dicembre 1965 sono stati detratti: 344 M; 347 F; 691 MF, corrispondenti ad altrettante schede anagrafiche cedute al Comune di Binasco, in dipendenza della variazione territoriale disposta con D.P.R. n. 676 del 29 aprile 1965.

BERGAMO

N. d'ordine	COMUNI	SUPER- FICIE TERRITO- RIALE — ettari	POPOLA- ZIONE RESI- DENTE al 31 dic. 1964	ISCRIZIONI E CANCELLAZIONI ANAGRAFICHE NELL'ANNO 1965						POPOLAZIONE RESIDENTE al 31 dicembre 1965	
				Per movimento naturale		Per trasferimento di residenza				MF	M
				Nati vivi	Morti	Iscritti		Cancellati			
						da altro Comune	dall'e- stero	per altro Comune	per l'e- stero		
39	Brembate di Sopra	434	3.444	90	32	176	—	96	4	3.578	1.790
40	Brembilla	2.091	4.068	100	48	23	—	75	—	4.068	2.060
41	Brignano Gera d'Adda	1.183	4.102	86	42	57	1	124	3	4.077	1.988
42	Brumano	814	165	3	4	2	—	16	—	150	73
43	Brusaporto	501	1.355	29	5	40	—	42	—	1.377	677
44	Calcinate	1.472	3.206	73	36	130	—	110	4	3.259	1.607
45	Càlcio	1.547	3.910	68	45	113	—	127	—	3.919	1.965
46	Calolziocorte	901	11.079	288	93	570	14	370	2	11.486	5.615
47	Calusco d'Adda	824	5.805	133	38	176	1	140	—	5.937	3.021
48	Calvenzano	645	2.316	49	27	20	—	50	—	2.308	1.157
49	Camerata Cornello	1.256	734	20	6	2	—	20	2	728	364
50	Canonica d'Adda	317	3.085	59	30	65	—	43	—	3.136	1.535
51	Capizzone	459	998	25	10	23	—	32	9	995	523
52	Capriate San Gervasio	583	5.943	111	52	188	—	145	—	6.045	2.915
53	Caprino Bergamasco	860	2.300	48	29	114	—	108	—	2.325	1.122
54	Caravaggio	3.281	12.893	240	145	256	4	309	9	12.930	6.376
55	Carenno	786	1.298	22	11	15	—	34	1	1.289	625
56	Carobbio degli Angeli	667	2.507	61	20	67	1	82	3	2.531	1.270
57	Carona	4.419	712	13	5	11	1	16	—	716	351
58	Càrvico	438	2.935	74	25	85	8	65	—	3.012	1.530
59	Casazza	706	2.565	76	26	74	5	49	11	2.634	1.270
60	Casirate d'Adda	1.019	2.079	31	18	51	—	70	—	2.073	1.051
61	Casnigo	1.348	3.093	56	31	36	2	48	—	3.108	1.474
62	Cassiglio	1.403	187	4	4	2	3	5	—	187	93
63	Castelli Calèpio	991	5.987	124	57	164	1	120	5	6.094	3.003
64	Castel Rozzone	165	1.611	35	14	33	—	26	—	1.639	837
65	Castione della Presolana	4.256	2.605	75	26	53	12	80	—	2.639	1.309
66	Castro	353	1.710	21	15	45	—	22	2	1.737	853
67	Cavernago	746	760	12	6	20	—	54	—	732	383
68	Cazzano Sant'Andrea	207	792	14	10	21	—	36	—	781	403
69	Cenate Sopra	693	1.218	28	10	17	—	24	4	1.225	640
70	Cenate Sotto	451	1.596	32	14	11	1	41	—	1.585	787
71	Cene	857	2.787	51	32	75	1	59	9	2.814	1.391
72	Cerete	1.394	1.113	13	16	14	4	15	3	1.110	553
73	Chignolo d'Isola	529	1.676	41	14	41	—	45	—	1.699	853
74	Chiuduno	663	3.596	86	39	86	—	109	—	3.620	1.737
75	Cisano Bergamasco	754	4.039	94	25	137	—	141	4	4.100	2.029
76	Ciserano	520	2.772	72	25	78	—	53	1	2.843	1.480
77	Cividate al Piano	955	3.792	89	29	78	—	87	—	3.843	1.915
78	Clusone	2.596	7.113	170	88	230	1	160	1	7.265	3.485
79	Còlere	1.877	1.314	35	6	3	—	52	—	1.294	636
80	Cologno al Sèrio	1.753	6.469	178	67	132	—	143	—	6.569	3.271
81	Colzate	669	1.295	25	12	38	3	49	—	1.300	654
82	Comun Nuovo	636	1.915	52	19	43	—	60	—	1.931	1.000
83	Corna Imagna	454	598	12	9	12	1	31	2	581	273
84	Cortenuova	711	1.251	18	7	38	—	52	—	1.248	635
85	Costa di Mezzate	510	1.408	36	11	43	—	71	2	1.403	699
86	Costa di Serina	1.212	1.236	15	13	13	1	26	—	1.226	633

BERGAMO

N. d'ordine	COMUNI	SUPER- FICIE TERRITO- RIALE — ettari	POPOLA- ZIONE RESI- DENTE al 31 dic. 1964	ISCRIZIONI E CANCELLAZIONI ANAGRAFICHE NEL L'ANNO 1965						POPOLAZIONE RESIDENTE al 31 dicembre 1965	
				Per movimento naturale		Per trasferimento di residenza				MF	M
				Nati vivi	Morti	Iscritti		Cancellati			
						da altro Comune	dall'e- stero	per altro Comune	per l'e- stero		
87	Costa Valle Imagna. . .	426	898	14	5	10	—	36	—	881	442
88	Costa Volpino	1.858	6.172	141	59	257	—	154	—	6.357	3.179
89	Covo.	1.274	2.428	43	31	72	—	108	2	2.402	1.243
90	Credaro	340	1.620	32	16	51	—	42	—	1.645	772
91	Curno	462	4.629	127	36	217	1	281	—	4.657	2.308
92	Cùsio	934	499	9	4	39	—	2	6	535	275
93	Dàlmine	1.160	13.636	321	117	449	7	422	—	13.874	6.957
94	Dossena	1.960	989	21	11	20	—	9	—	1.010	511
95	Èndine Gaiano	2.088	2.768	43	34	47	—	54	—	2.770	1.364
96	Entràtico.	412	1.097	21	8	16	—	29	1	1.096	558
97	Erve.	621	837	13	8	9	—	20	—	831	408
98	Fara Gera d'Adda	1.062	4.609	87	64	53	—	128	—	4.557	2.225
99	Fara Olivana con Sola . .	493	920	15	11	16	—	17	—	923	468
100	Filago	534	1.910	46	20	43	—	43	—	1.936	975
101	Fino del Monte.	436	936	21	6	16	1	13	1	954	475
102	Fiorano al Sèrio	108	2.529	45	17	99	—	76	—	2.580	1.224
103	Fontanella	1.764	3.133	58	39	70	—	133	—	3.089	1.528
104	Fonteno	1.107	872	19	20	2	—	30	—	843	444
105	Fòppolo	1.625	162	4	2	7	—	5	—	166	72
106	Foresto Sparso	773	2.325	67	18	32	—	67	—	2.339	1.185
107	Fornovo San Giovanni . .	695	1.571	37	20	38	—	56	—	1.570	793
108	Fuipiano Valle Imagna . .	423	301	7	4	15	—	6	—	313	162
109	Gandellino	2.856	1.649	36	15	26	—	61	—	1.635	824
110	Gandino	2.914	5.493	90	55	93	3	100	—	5.524	2.622
111	Gandosso.	311	977	26	13	17	—	31	—	976	524
112	Gaverina.	518	1.154	26	3	13	—	51	8	1.131	565
113	Gazzaniga	1.465	5.188	101	54	114	—	179	5	5.165	2.370
114	Gerosa.	1.004	628	13	7	4	—	11	—	627	307
115	Ghisalba	1.021	2.835	60	18	50	—	44	—	2.883	1.461
116	Gorlago	556	3.312	81	38	100	—	95	5	3.355	1.655
117	Gorle	241	1.774	45	18	88	2	107	—	1.784	866
118	Gorno	987	2.203	43	18	34	1	40	—	2.223	1.118
119	Grassòbbio	825	2.050	61	24	68	—	75	—	2.080	1.055
120	Gromo.	1.691	1.245	32	12	41	—	24	—	1.282	669
121	Grone	783	757	15	8	18	11	20	—	773	401
122	Grumello del Monte. . . .	982	4.206	94	36	90	1	127	1	4.227	2.061
123	Isola di Fondra.	1.325	248	5	2	11	—	1	—	261	128
124	Isso	490	409	7	3	17	—	26	—	404	218
125	Lallio	214	1.247	34	9	80	—	47	—	1.305	627
126	Lefte.	675	4.961	94	35	84	—	96	—	5.008	2.442
127	Lenna	1.275	785	10	5	12	—	25	5	772	366
128	Levate.	531	2.099	41	21	60	—	52	—	2.127	1.049
129	Locatello.	375	730	19	7	27	2	25	3	743	368
130	Lòvere.	736	6.883	110	64	206	5	240	5	6.895	3.305
131	Lurano.	398	1.203	24	15	34	—	40	—	1.206	599
132	Luzzana	338	447	10	7	5	—	8	—	447	222
133	Madone	298	1.481	37	26	47	—	40	—	1.499	728
134	Mapello	850	3.399	78	33	104	—	113	—	3.435	1.682

BERGAMO

N. d'ordine	COMUNI	SUPER- FICIE TERRITO- RIALE — ettari	POPOLA- ZIONE RESI- DENTE al 31 dic. 1964	ISCRIZIONI E CANCELLAZIONI ANAGRAFICHE NELL'ANNO 1965						POPOLAZIONE RESIDENTE al 31 dicembre 1965	
				Per movimento naturale		Per trasferimento di residenza				MF	M
				Nati vivi	Morti	Iscritti		Cancellati			
						da altro Comune	dall'e- stero	per altro Comune	per l'e- stero		
135	Martinengo	2.171	5.936	144	55	120	—	158	1	5.986	2.986
136	Mezzoldo	1.881	503	8	5	1	1	10	—	498	247
137	Misano di Gera d'Adda	611	1.623	33	30	30	—	29	—	1.627	804
138	Moio de' Calvi	618	292	4	2	1	—	12	—	283	138
139	Monasterolo del Castello	848	767	17	6	14	5	50	2	745	396
140	Montello	174	1.496	55	14	43	1	58	1	1.522	799
141	Monte Marenzo	305	704	14	8	32	—	25	—	717	373
142	Morengo	1.028	1.567	42	10	27	—	39	—	1.587	843
143	Mornico al Sèrio	699	1.881	53	19	53	—	77	—	1.891	970
144	Mozzànica	933	2.706	58	20	53	—	44	—	2.753	1.384
145	Mozzo	356	2.393	60	23	338	—	131	—	2.637	1.344
146	Nembro	1.522	10.138	230	90	279	—	267	—	10.290	5.047
147	Olmo al Brembo	723	591	9	4	8	—	19	—	585	297
148	Oltre il Colle	3.241	1.770	41	18	21	—	48	—	1.766	869
149	Oltressenda Alta	1.726	297	7	3	3	—	5	—	299	140
150	Oneta	1.826	950	22	11	7	—	34	—	934	479
151	Onore	1.159	653	12	3	2	—	17	—	647	321
152	Ório al Sèrio	303	1.047	27	11	110	—	107	—	1.066	556
153	Ornica	1.432	509	12	7	14	—	3	—	525	278
154	Ósio Sopra	503	2.824	75	23	59	—	57	—	2.878	1.449
155	Ósio Sotto	745	5.556	139	53	159	—	131	—	5.670	2.835
156	Pagazzano	504	1.492	29	17	25	—	56	—	1.473	780
157	Paladina	204	2.949	54	25	67	2	102	—	2.945	1.435
158	Palazzago	1.398	2.593	50	22	67	—	90	1	2.597	1.323
159	Palosco	1.045	3.895	98	27	69	—	92	—	3.943	1.996
160	Parre	2.248	2.067	55	20	23	—	50	—	2.075	995
161	Parzànica	1.078	918	13	5	4	—	55	10	865	468
162	Pedrengo	355	2.012	58	23	197	—	98	—	2.146	1.076
163	Pèia	435	1.605	35	11	18	—	18	1	1.628	800
164	Piànico	262	1.193	23	9	24	1	42	—	1.190	595
165	Piario	148	637	10	3	26	—	34	—	636	266
166	Piazza Brembana	659	913	17	9	24	—	22	—	923	429
167	Piazzatorre	2.357	486	11	9	18	—	11	—	495	259
168	Piazzolo	475	186	5	3	—	—	4	—	184	92
169	Pognano	317	802	17	5	21	—	14	—	821	411
170	Ponte Nossa	557	2.572	52	25	74	—	82	1	2.590	1.247
171	Ponterànica	837	4.931	156	34	415	4	382	—	5.090	2.564
172	Ponte San Pietro	463	8.667	181	73	379	17	324	9	8.838	4.302
173	Pontida	1.014	2.676	67	16	50	—	107	—	2.670	1.369
174	Pontirolo Nuovo	1.083	3.175	84	38	51	—	67	—	3.205	1.574
175	Pradalunga	839	3.662	99	34	52	—	88	6	3.685	1.767
176	Predore	1.161	1.428	45	16	33	—	32	—	1.458	708
177	Prèmolo	1.831	1.075	19	11	9	—	9	—	1.083	534
178	Presezzo	219	2.365	59	16	68	—	77	—	2.399	1.197
179	Pumenengo	994	1.419	31	13	18	—	31	—	1.424	773
180	Rànica	416	3.334	70	28	225	—	190	—	3.411	1.620
181	Ranzànico	704	746	9	3	14	—	20	—	746	371
182	Riva di Solto	859	957	21	14	22	3	28	—	961	484

BERGAMO

N. d'ordine	COMUNI	SUPER- FICIE TERRITO- RIALE — ettari	POPOLA- ZIONE RESI- DENTE al 31 dic. 1964	ISCRIZIONI E CANCELLAZIONI ANAGRAFICHE NELL'ANNO 1965						POPOLAZIONE RESIDENTE al 31 dicembre 1965	
				Per movimento naturale		Per trasferimento di residenza				MF	M
				Nati vivi	Morti	Iscritti		Cancellati			
						da altro Comune	dall'e- stero	per altro Comune	per l'e- stero		
183	Riviera d'Adda	499	2.060	45	14	35	—	89	—	2.037	1.027
184	Rogno	1.559	1.902	40	25	40	—	52	—	1.905	960
185	Romano di Lombardia	1.803	11.298	263	105	297	4	311	—	11.446	5.703
186	Roncobello	2.550	777	8	16	21	1	18	1	772	357
187	Ròncola	507	552	14	6	6	—	16	—	550	274
188	Rota d'Imagna	600	902	13	12	28	1	41	1	890	429
189	Rovetta	2.396	2.141	56	22	49	—	40	10	2.174	1.082
190	San Giovanni Bianco	3.145	5.002	130	46	70	1	106	9	5.042	2.516
191	San Paolo d'Argon	507	1.939	54	12	50	6	31	2	2.004	1.045
192	San Pellegrino Terme	2.262	4.680	112	39	69	2	73	3	4.748	2.290
193	Santa Brigida	1.424	889	20	8	8	—	14	4	891	455
194	Sant'Omobono Imagna	1.080	2.600	49	29	33	5	69	1	2.588	1.280
195	Sarnico	644	4.647	117	50	199	—	142	—	4.771	2.207
196	Scanzorosciate	1.078	5.484	165	59	233	2	241	—	5.584	2.870
197	Schilpario	6.387	1.741	33	16	15	—	31	—	1.742	826
198	Sedrina	598	2.208	53	19	36	4	72	1	2.209	1.079
199	Selvino	643	1.551	42	6	51	—	60	6	1.572	782
200	Seriate	1.241	13.780	359	134	881	9	516	26	14.353	6.938
201	Serina	3.694	2.551	53	29	23	—	34	—	2.564	1.284
202	Solto Collina	1.201	1.284	22	15	35	1	18	—	1.309	666
203	Songavazzo	1.270	556	9	5	33	3	15	—	581	293
204	Sorisoletto	1.232	4.980	136	43	208	—	154	—	5.127	2.544
205	Sotto il Monte Giovanni XXIII	512	1.955	46	19	56	7	47	—	1.998	996
206	Sòvere	1.779	3.644	74	49	77	1	73	—	3.674	1.783
207	Spinone al Lago	198	554	14	3	36	—	28	—	573	297
208	Spirano	946	3.235	90	37	24	—	56	—	3.256	1.653
209	Stezzano	925	6.070	163	57	216	—	191	—	6.201	3.044
210	Strozza	385	818	18	7	8	—	14	8	815	402
211	Suisio	458	2.063	54	12	41	—	32	—	2.114	1.111
212	Talèggio	4.647	1.115	14	14	34	—	40	—	1.109	558
213	Tavernola Bergamasca	1.236	2.432	48	26	10	—	38	—	2.426	1.222
214	Telgate	812	2.487	61	21	78	1	112	—	2.494	1.223
215	Terno d'Isola	399	2.481	57	25	52	—	32	—	2.533	1.255
216	Torre Boldone	344	4.145	142	38	291	10	231	3	4.316	2.103
217	Torre de' Busi	915	1.722	45	21	46	—	79	—	1.713	886
218	Torre de' Ròveri	270	1.237	36	10	46	—	57	—	1.252	622
219	Torre Pallavicina	1.012	1.171	20	12	21	—	64	—	1.136	582
220	Trescore Balneario	1.331	5.189	117	46	140	6	128	35	5.243	2.600
221	Treviglio	3.154	24.527	500	256	676	5	465	2	24.985	12.169
222	Treviolo	927	5.776	131	50	286	5	181	5	5.962	2.977
223	Ubiale Clanezzo	735	1.195	31	10	40	—	25	—	1.231	623
224	Urgnano	1.397	6.262	137	58	213	—	135	—	6.419	3.232
225	Valbondione	9.530	1.910	48	17	22	—	31	—	1.932	985
226	Valbrembo	366	1.729	46	18	88	2	109	—	1.738	892
227	Valgòglio	3.177	685	9	11	18	—	37	—	664	369
228	Valleve	1.496	221	5	2	1	—	5	1	219	106
229	Valnegrà	217	347	4	6	16	—	6	2	353	177

BERGAMO-BRESCIA

N. d'ordine	COMUNI	SUPERFICIE TERRITORIALE — ettari	POPOLAZIONE RESIDENTE al 31 dic. 1964	ISCRIZIONI E CANCELLAZIONI ANAGRAFICHE NELL'ANNO 1965						POPOLAZIONE RESIDENTE al 31 dicembre 1965	
				Per movimento naturale		Per trasferimento di residenza				MF	M
				Nati vivi	Morti	Iscritti		Cancellati			
						da altro Comune	dall'estero	per altro Comune	per l'estero		
230	Valsecca	523	621	8	6	1	—	10	—	614	303
231	Valtorta	3.059	626	14	5	6	—	3	—	638	335
232	Vedeseta	1.978	462	6	4	2	—	7	—	459	245
233	Vereurago	212	2.185	44	28	125	—	109	—	2.217	1.063
234	Verdellino	378	2.134	58	11	57	—	56	—	2.182	1.090
235	Verdello	715	5.137	123	37	104	—	135	1	5.191	2.507
236	Vertova	1.593	5.192	124	59	96	1	178	10	5.166	2.504
237	Viadànica	544	909	23	9	12	—	21	1	913	442
238	Vigano San Martino	365	823	26	11	32	1	42	11	818	424
239	Vigolo	1.222	916	22	10	5	—	11	4	918	469
240	Villa d'Adda	601	2.626	68	41	47	—	70	—	2.630	1.274
241	Villa d'Almè	636	5.070	109	36	133	10	131	—	5.155	2.476
242	Villa di Sèrio	456	3.083	93	25	121	4	124	1	3.151	1.602
243	Villa d'Ogna	518	2.006	35	15	29	—	89	—	1.966	927
244	Villongo	593	3.200	93	28	63	—	52	9	3.267	1.633
245	Vilminore di Scalve	4.093	2.037	30	28	12	3	50	4	2.000	988
246	Zandobbio	646	2.270	47	24	19	1	49	1	2.263	1.168
247	Zànica	1.466	4.367	116	36	90	1	136	—	4.402	2.185
248	Zogno	3.486	8.453	178	81	149	5	144	2	8.558	4.119
	PROVINCIA	275.902	777.336	17.049	7.553	22.598	384	23.087	529	786.198	385.479

PROVINCIA DI BRESCIA

1	Acquafredda	925	1.113	16	12	35	—	81	—	1.071	544
2	Adro	1.420	5.185	129	47	138	1	80	—	5.326	2.602
3	Agnòsine	1.365	1.601	35	19	36	—	28	1	1.624	809
4	Alfianello	1.306	2.144	41	18	56	1	73	—	2.151	1.066
5	Anfo	2.317	532	9	8	14	—	17	—	530	275
6	Àngolo Terme	3.070	2.604	53	28	48	3	54	17	2.609	1.322
7	Artogne	2.129	2.699	73	34	52	—	77	1	2.712	1.370
8	Azzano Mella	1.047	1.526	22	14	74	—	105	—	1.503	775
9	Bagnolo Mella	3.077	9.926	209	113	244	—	238	2	10.026	4.945
10	Bagolino	10.969	4.796	73	43	53	—	160	19	4.700	2.423
11	Barbariga	1.114	1.897	34	18	45	—	52	—	1.906	958
12	Barghe	545	867	15	6	16	—	24	—	868	423
13	Bassano Bresciano	942	1.471	36	22	44	—	73	—	1.456	736
14	Bedizzole	2.571	6.016	108	59	172	1	222	2	6.014	3.083
15	Berlingo	455	1.510	34	16	42	—	54	—	1.516	745
16	Berzo Demo	1.603	1.907	35	22	27	—	50	—	1.897	971
17	Berzo Inferiore	2.192	1.476	40	12	43	1	24	22	1.502	779
18	Bienno	3.097	3.323	52	23	32	—	49	24	3.311	1.623
19	Bione	1.756	1.139	17	9	22	1	27	—	1.143	574
20	Borgo San Giacomo	2.888	4.728	85	53	145	—	177	1	4.727	2.341
21	Borgosatollo	838	5.294	138	52	174	2	144	3	5.409	2.724
22	Borno	2.958	2.603	52	29	59	—	69	—	2.616	1.316
23	Botticino	1.850	6.503	136	77	174	2	151	—	6.587	3.240
24	Bovegno	4.859	3.263	58	33	78	—	220	1	3.145	1.616

BRESCIA

N. d'ordine	COMUNI	SUPER- FICIE TERRITO- RIALE — ettari	POPOLA- ZIONE RESI- DENTE — al 31 dic. 1964	ISCRIZIONI E CANCELLAZIONI ANAGRAFICHE NELL'ANNO 1965						POPOLAZIONE RESIDENTE al 31 dicembre 1965	
				Per movimento naturale		Per trasferimento di residenza				MF	M
				Nati vivi	Morti	Iscritti		Cancellati			
						da altro Comune	dall'e- stero	per altro Comune	per l'e- stero		
25	Bovezzo	635	1.863	34	18	372	—	66	—	2.185	1.076
26	Brandico	816	881	24	14	46	—	44	—	893	465
27	Braone	1.237	588	8	6	7	—	13	—	584	289
28	Breno	5.879	5.153	87	38	131	3	268	—	5.068	2.458
29	BRESCIA	8.978	190.559	3.527	2.029	6.522	147	4.362	162	194.202	92.167
30	Brione	682	460	8	3	7	—	7	—	465	261
31	Caino	1.713	1.314	33	12	25	—	38	—	1.322	672
32	Calcinato	3.267	6.561	144	60	287	3	212	9	6.714	3.361
33	Calvagese della Riviera	1.160	1.831	27	17	18	1	45	2	1.813	935
34	Calvisano	4.454	5.572	128	49	191	—	214	—	5.628	2.892
35	Capo di Ponte	1.853	2.557	40	31	46	1	94	—	2.519	1.174
36	Capovalle	2.307	706	22	4	13	—	39	10	688	343
37	Capriano del Colle	1.377	2.546	50	20	99	8	91	—	2.592	1.285
38	Capriolo	1.065	5.974	161	69	94	—	92	24	6.044	2.945
39	Carpenèdolo	2.965	7.788	147	76	170	—	197	—	7.832	3.915
40	Castegnato	917	4.068	84	51	128	—	154	5	4.070	1.890
41	Castelcovati	598	2.795	64	28	57	—	44	—	2.844	1.451
42	Castel Mella	732	3.121	77	31	114	—	180	—	3.101	1.552
43	Castenèdolo	2.547	7.241	133	81	261	—	227	—	7.327	3.645
44	Casto	2.141	1.429	31	19	27	—	27	—	1.441	741
45	Castrezzato	1.339	3.750	79	32	91	2	102	7	3.781	1.898
46	Cazzago San Martino	2.166	6.899	173	65	153	1	155	—	7.006	3.509
47	Cedègolo	1.170	1.805	37	26	45	1	68	—	1.794	855
48	Cellatica	642	3.322	60	32	98	3	116	—	3.335	1.635
49	Cerveno	2.168	700	20	11	7	—	23	—	693	338
50	Ceto	3.243	1.325	34	11	48	—	49	—	1.347	657
51	Cevo	3.970	1.777	36	23	20	3	40	—	1.773	888
52	Chiari	3.749	15.694	351	175	259	7	445	1	15.690	7.664
53	Cigole	994	1.480	22	15	18	—	23	—	1.482	747
54	Cimbergo	2.633	853	16	11	15	—	16	—	857	417
55	Cividate Camuno	338	2.212	37	25	57	—	64	—	2.217	1.106
56	Coccaglio	1.174	4.305	95	42	182	—	126	1	4.413	2.164
57	Collebeato	530	2.612	54	35	229	1	92	—	2.769	1.347
58	Còllo	5.378	3.072	73	31	29	4	64	12	3.071	1.558
59	Cologne	1.349	4.294	110	31	52	2	104	—	4.323	2.152
60	Comezzano-Cizzago	1.538	1.918	48	26	71	—	85	—	1.926	1.013
61	Concèsio	1.887	7.975	182	84	292	3	231	—	8.137	4.076
62	Corte Franca	1.389	3.814	79	31	75	—	118	—	3.819	1.903
63	Còrteno Golgi	8.231	2.387	48	21	12	1	45	—	2.382	1.128
64	Corzano	1.174	1.368	31	11	53	—	114	—	1.327	698
65	Darfo	3.620	11.967	241	121	293	13	314	34	12.045	5.800
66	Dello	2.308	3.641	71	37	81	1	169	—	3.588	1.755
67	Desenzano del Garda	6.011	15.708	292	183	926	50	553	29	16.211	7.913
68	Èdolo	8.812	4.242	96	39	107	8	114	10	4.290	2.061
69	Erbusco	1.576	4.864	103	40	74	—	123	—	4.878	2.414
70	Èsine	3.096	3.399	87	45	105	11	62	2	3.493	1.736
71	Fiesse	1.600	1.995	35	20	78	—	109	—	1.979	989
72	Flero	970	3.517	70	29	91	2	190	—	3.461	1.740

BRESCIA

N. d'ordine	COMUNI	SUPER- FICIE TERRITO- RIALE — ettari	POPOLA- ZIONE RESI- DENTE al 31 dic. 1964	ISCRIZIONI E CANCELLAZIONI ANAGRAFICHE NELL'ANNO 1965						POPOLAZIONE RESIDENTE al 31 dicembre 1965	
				Per movimento naturale		Per trasferimento di residenza				MF	M
				Nati vivi	Morti	Iscritti		Cancellati			
						da altro Comune	dall'o- stero	per altro Comune	per l'e- stero		
73	Gàmbara	3.113	4.381	84	49	113	1	178	2	4.350	2.214
74	Gardone Riviera	2.062	2.697	37	31	130	1	101	2	2.731	1.259
75	Gardone Val Tròm pia.	2.701	11.028	208	115	257	—	247	—	11.131	5.487
76	Gargnano.	7.828	3.851	66	61	124	9	153	16	3.820	1.861
77	Gavardo	2.958	8.140	162	101	171	12	155	11	8.218	4.002
78	Ghedi	6.014	11.552	265	127	425	2	481	—	11.636	6.128
79	Giànico	1.326	1.430	29	20	39	3	46	3	1.432	707
80	Gottolengo	2.856	4.140	68	48	145	1	82	1	4.223	2.095
81	Gussago	2.465	8.529	189	98	227	11	301	72	8.485	4.122
82	Idro	2.251	1.266	17	9	41	1	42	—	1.274	624
83	Incùdine	2.035	684	11	6	11	—	16	—	684	332
84	Irma.	494	252	7	2	2	—	5	—	254	135
85	Iseo	2.554	7.492	132	81	182	—	213	9	7.503	3.714
86	Isorella.	1.522	2.440	42	25	66	—	86	—	2.437	1.221
87	Lavenone.	3.187	960	12	13	38	—	45	—	952	494
88	Leno.	5.828	9.635	219	105	197	1	306	1	9.640	4.855
89	Limone sul Garda	2.620	901	18	7	29	3	25	—	919	442
90	Lodrino	1.659	1.227	38	10	16	—	26	2	1.243	645
91	Lograto	1.206	2.531	56	24	52	—	135	—	2.480	1.262
92	Lonato	6.861	9.678	182	129	308	—	382	27	9.630	4.859
93	Longhena	335	630	14	5	8	—	56	—	591	292
94	Lòsine	627	711	9	5	4	—	10	—	709	354
95	Lòzio	2.389	915	16	8	21	—	44	3	897	462
96	Lumezzane	3.126	19.425	533	172	657	15	503	—	19.955	10.113
97	Maclòdio	508	714	21	9	51	—	101	—	676	331
98	Magasa.	1.918	462	5	4	2	—	10	—	455	239
99	Mairano	1.134	2.177	34	22	35	—	82	—	2.142	1.115
100	Malegno	700	1.835	28	21	48	—	43	—	1.847	891
101	Malonno	3.093	3.394	72	39	19	7	66	—	3.387	1.674
102	Manerba del Garda	2.896	2.318	43	29	71	—	75	—	2.328	1.177
103	Manèrbio.	2.714	10.654	218	102	181	—	313	10	10.628	5.121
104	Marcheno.	2.272	2.742	65	23	69	—	71	—	2.782	1.441
105	Marmentino	1.785	986	12	7	6	—	28	—	969	525
106	Marone.	2.295	3.169	79	35	40	—	59	1	3.193	1.567
107	Mazzano	1.536	5.480	104	50	205	1	237	1	5.502	2.789
108	Milzano	840	1.319	20	12	24	—	66	—	1.285	637
109	Moniga del Garda.	940	1.015	20	7	47	—	44	—	1.031	511
110	Monno.	3.069	742	15	16	16	—	23	—	734	351
111	Monte Isola	1.279	1.994	30	14	5	3	28	6	1.984	969
112	Monticelli Brusati.	1.073	1.691	37	15	58	—	43	—	1.728	905
113	Montichiari.	7.960	13.610	263	118	256	2	460	3	13.550	6.948
114	Montirone	1.026	1.983	36	22	104	—	96	—	2.005	1.007
115	Mura	1.243	789	14	5	5	—	22	—	781	409
116	Muscoline	1.009	1.125	28	15	22	4	48	—	1.116	605
117	Nave	2.695	7.589	171	80	159	2	206	—	7.635	3.912
118	Niardo.	2.231	1.319	28	28	45	—	32	1	1.331	647
119	Nuvolento	731	2.370	42	26	54	—	72	—	2.368	1.190
120	Nuvolera.	1.318	2.441	56	21	71	3	101	—	2.449	1.234

BRESCIA

N. d'ordine	COMUNI	SUPER- FICIE TERRITO- RIALE — ettari	POPOLA- ZIONE RESI- DENTE al 31 dic. 1964	ISCRIZIONI E CANCELLAZIONI ANAGRAFICHE NELL'ANNO 1965						POPOLAZIONE RESIDENTE al 31 dicembre 1965	
				Per movimento naturale		Per trasferimento di residenza				MF	M
				Nati vivi	Morti	Iscritti		Cancellati			
						da altro Comune	dall'e- stero	per altro Comune	per l'e- stero		
121	Òdolo	649	1.647	34	14	77	1	45	—	1.700	835
122	Offlaga.	2.196	3.092	71	24	74	—	140	—	3.073	1.542
123	Ome.	988	2.232	49	25	49	—	54	—	2.251	1.131
124	Ono San Pietro	1.394	791	37	13	14	—	11	—	818	409
125	Orzinuovi	4.748	9.904	185	127	207	1	378	—	9.792	4.847
126	Orzivecchi	957	2.235	57	24	68	—	105	—	2.231	1.113
127	Ospitaletto	849	6.644	171	63	219	—	162	11	6.798	3.346
128	Òssimo	1.483	1.379	35	19	40	—	36	4	1.395	685
129	Padenghe sul Garda	1.656	1.806	24	19	90	3	53	—	1.851	963
130	Paderno Franciacorta	551	2.108	39	21	56	—	54	—	2.128	1.075
131	Paisco Loveno	3.550	896	17	11	1	—	39	—	864	415
132	Paitone	781	1.108	25	8	34	1	48	—	1.112	595
133	Palazzolo sull'Òglio	2.275	16.536	306	150	242	3	316	16	16.605	8.048
134	Paràtico	608	2.581	66	14	66	—	88	—	2.611	1.295
135	Paspardo.	1.032	1.145	26	14	11	—	32	—	1.136	536
136	Passirano.	1.389	4.216	90	42	100	—	133	—	4.231	2.097
137	Pavone del Mella	1.161	2.109	37	19	55	—	94	—	2.088	1.091
138	Pèrtica Alta	2.088	899	26	19	10	—	31	—	885	452
139	Pèrtica Bassa.	3.041	1.075	19	14	11	3	21	2	1.071	520
140	Pezzaze	2.108	1.720	42	11	17	—	72	—	1.696	866
141	Pian Camuno.	1.108	2.711	70	27	69	1	64	5	2.755	1.374
142	Piancogno	1.401	3.243	65	45	73	—	89	1	3.246	1.544
143	Pisogne	4.796	7.659	182	70	133	4	152	21	7.735	3.828
144	Polàveno.	927	1.697	26	12	25	—	44	3	1.689	906
145	Polpenazze	908	1.332	27	9	45	—	34	—	1.361	703
146	Pompiano	1.485	2.406	62	27	117	—	101	—	2.457	1.210
147	Poncarale	1.242	2.630	62	18	69	—	101	—	2.642	1.318
148	Ponte di Legno.	10.016	2.143	37	24	57	—	50	—	2.163	1.032
149	Pontevico	2.843	6.885	94	92	181	2	243	35	6.792	3.072
150	Pontòglio.	1.106	4.844	104	54	69	—	71	—	4.892	2.424
151	Pozzolengo	2.108	2.621	39	31	44	—	89	1	2.583	1.336
152	Pralboino.	1.690	2.694	41	43	103	—	77	—	2.718	1.314
153	Presèglie	1.140	1.298	17	13	25	2	39	16	1.274	658
154	Prèstine	1.606	760	10	8	5	—	11	16	740	365
155	Prevalle	986	3.208	64	29	61	1	70	1	3.234	1.668
156	Provàglio d'Iseo	1.634	4.234	92	38	52	2	72	5	4.265	2.137
157	Provàglio Val Sàbbia	1.487	823	14	6	6	—	11	—	826	456
158	Puegnago.	1.087	1.413	27	9	45	1	61	—	1.416	747
159	Quinzano d'Òglio	2.021	5.311	76	55	178	1	178	—	5.333	2.594
160	Remedello	2.137	2.919	57	39	100	—	161	—	2.876	1.443
161	Rezzato	1.805	7.887	164	108	342	10	275	—	8.020	3.921
162	Roccafranca	1.910	2.853	68	29	20	—	115	—	2.797	1.432
163	Rodengo-Saiano.	1.274	3.600	71	42	83	—	82	—	3.630	1.809
164	Roè Volciano.	575	3.384	57	42	158	6	127	6	3.430	1.653
165	Roncadelle	915	3.806	85	30	174	—	186	—	3.849	1.962
166	Rovato.	2.574	12.252	294	144	308	8	292	—	12.426	6.055
167	Rudiano	951	2.894	58	32	40	—	56	—	2.904	1.487
168	Sàbbio Chiese.	1.861	2.282	45	23	64	—	83	—	2.285	1.162

BRESCIA-PAVIA

N. d'ordine	COMUNI	SUPER- FICIE TERRITO- RIALE — ettari	POPOLA- ZIONE RESI- DENTE al 31 dic. 1964	ISCRIZIONI E CANCELLAZIONI ANAGRAFICHE NELL'ANNO 1965						POPOLAZIONE RESIDENTE al 31 dicembre 1965	
				Per movimento naturale		Per trasferimento di residenza				MF	M
				Nati vivi	Morti	Iscritti		Cancellati			
						da altro Comune	dall'e- stero	per altro Comune	per l'e- stero		
169	Sale Marasino	1.632	2.636	54	36	53	3	68	—	2.642	1.282
170	Saldò	2.975	9.322	172	115	438	5	321	—	9.501	4.438
171	San Felice del Benaco	2.652	1.946	30	23	37	2	30	4	1.958	991
172	San Gervasio Bresciano	1.014	1.560	30	27	40	—	60	—	1.543	749
173	San Paolo	1.822	2.924	66	27	113	—	93	—	2.983	1.529
174	San Zeno Naviglio	611	2.528	47	24	92	—	145	5	2.493	1.277
175	Sarezzo	1.731	8.244	181	67	265	1	273	—	8.351	4.113
176	Saviore dell'Adamello	8.241	2.065	54	23	25	7	87	—	2.041	1.020
177	Sèllero	1.383	1.538	35	15	63	—	43	—	1.578	759
178	Seniga	1.301	1.895	30	21	42	—	86	—	1.860	919
179	Serle	1.796	2.891	41	46	27	—	61	—	2.852	1.466
180	Sirmione	3.388	2.834	59	24	178	8	134	1	2.920	1.436
181	Soiano del Lago	578	520	7	7	19	—	31	5	503	247
182	Sònico	6.009	1.733	41	16	39	—	60	1	1.736	849
183	Sulzano	1.063	1.328	24	14	29	1	45	—	1.323	646
184	Tavernole sul Mella	1.963	1.531	29	10	24	—	61	—	1.513	798
185	Temù	4.216	1.286	27	9	17	—	38	—	1.283	580
186	Tignale	4.842	1.298	18	11	18	2	32	—	1.293	637
187	Tòrbole Casaglia	1.301	2.522	62	22	108	—	134	—	2.536	1.341
188	Toscolano Maderno	5.673	6.612	96	83	252	29	164	2	6.740	3.292
189	Travagliato	1.736	7.978	180	86	131	—	220	16	7.967	3.965
190	Tremòsine	7.239	2.186	33	20	19	—	52	—	2.166	1.024
191	Trenzano	1.956	3.717	91	21	86	—	144	—	3.729	1.885
192	Treviso Bresciano	1.783	699	18	7	4	—	8	2	704	356
193	Urago d'Oglio	1.024	2.513	57	23	54	—	75	—	2.526	1.279
194	Vallio	1.505	829	12	11	13	—	37	—	806	415
195	Valvestino	3.112	877	19	10	10	—	23	4	869	446
196	Verolanuova	2.528	6.436	120	67	159	—	185	—	6.463	3.154
197	Verolavècchia	2.065	3.496	59	47	64	—	132	—	3.440	1.720
198	Vestone	1.293	3.377	66	32	82	9	77	26	3.399	1.678
199	Veza d'Oglio	5.320	1.572	27	18	21	1	68	—	1.535	745
200	Villa Carcina	1.442	7.628	156	71	216	4	158	2	7.773	3.812
201	Villachiara	1.643	1.358	20	17	12	—	72	—	1.301	659
202	Villanuova sul Clisi	912	4.251	59	43	92	1	164	10	4.186	2.034
203	Vione	3.728	1.364	20	17	17	—	20	2	1.362	624
204	Visano	1.120	1.431	37	12	55	—	69	—	1.442	737
205	Vobarno	5.320	7.976	140	67	86	—	235	—	7.900	3.940
206	Zone	1.959	1.024	20	6	20	—	22	—	1.036	520
	PROVINCIA	474.916	914.275	18.365	9.591	25.962	493	26.914	795	921.795	453.645

PROVINCIA DI PAVIA

1	Alagna	863	964	11	16	44	—	40	—	963	474
2	Albaredo Arnaboldi	922	364	3	6	29	—	42	—	348	172
3	Albonese	429	766	7	5	33	—	56	—	745	362
4	Albuzzano	1.526	2.167	42	17	111	—	145	—	2.158	1.072
5	Arena Po	2.227	2.090	27	32	113	1	89	1	2.109	1.018
6	Badia Pavese	502	500	3	8	5	—	8	—	492	244

PAVIA

N. d'ordine	COMUNI	SUPER- FICIE TERRITO- RIALE — ettari	POPOLA- ZIONE RESI- DENTE al 31 dic. 1964	ISCRIZIONI E CANCELLAZIONI ANAGRAFICHE NELL'ANNO 1965						POPOLAZIONE RESIDENTE al 31 dicembre 1965	
				Per movimento naturale		Per trasferimento di residenza				MF	M
				Nati vivi	Morti	Iscritti		Cancellati			
						da altro Comune	dall'e- stero	per altro Comune	per l'e- stero		
7	Bagnària	1.659	728	8	8	16	—	18	—	726	374
8	Barbianello	1.183	1.065	10	11	55	—	89	—	1.030	506
9	Bascapè	1.311	1.588	29	26	39	—	97	—	1.533	788
10	Bastida de' Dossi	170	324	1	6	2	—	15	—	306	156
11	Bastida Pancarana	1.336	1.195	17	13	35	—	31	—	1.203	593
12	Battuda	699	517	4	1	33	—	75	—	478	233
13	Belgioioso	2.434	5.063	70	75	224	—	226	—	5.056	2.462
14	Bereguardo	1.765	2.116	34	27	116	—	91	—	2.148	1.094
15	Borgarello	483	944	17	11	59	—	56	—	953	482
16	Borgo Priolo	2.896	1.713	15	21	37	—	89	—	1.655	857
17	Borgoratto Mormorolo	1.603	717	5	16	8	—	12	—	702	360
18	Borgo San Siro	1.733	1.118	14	19	70	—	68	—	1.115	561
19	Bornasco	1.266	1.021	9	11	123	—	129	—	1.013	536
20	Bosnasco	477	693	10	13	50	—	71	—	669	353
21	Brallo di Pregola	4.638	2.016	16	29	17	—	79	—	1.941	1.053
22	Breme	1.917	1.708	11	34	22	—	75	—	1.632	748
23	Bressana Bottarone	1.305	3.322	49	38	130	—	99	1	3.363	1.639
24	Broni	2.087	10.062	121	128	357	4	291	7	10.118	4.942
25	Calvignano	691	259	5	3	18	—	16	—	263	143
26	Campospinoso	367	630	11	9	14	6	22	—	630	311
27	Càndia Lomellina	2.777	2.268	23	36	94	1	100	—	2.250	1.077
28	Canevino	474	223	4	2	1	—	10	—	216	119
29	Canneto Pavese	581	1.816	14	22	37	—	45	—	1.800	883
30	Carbonara al Ticino	1.465	1.437	23	19	98	—	110	—	1.429	733
31	Casanova Lonati	458	487	6	8	11	—	16	—	480	256
32	Casatisma	546	939	11	12	36	—	45	—	929	479
33	Casè Gerola	2.481	2.525	35	23	142	—	123	—	2.556	1.249
34	Casorate Primo	949	4.216	70	48	221	—	174	—	4.285	2.101
35	Cassolnovo	3.196	6.640	76	113	171	—	242	—	6.532	3.106
36	Castana	517	1.067	11	17	27	—	21	—	1.067	539
37	Casteggio	1.778	7.511	99	111	335	6	300	—	7.540	3.710
38	Castelletto di Branduzzo	1.145	1.344	20	28	58	—	80	1	1.313	656
39	Castello d'Agogna	1.062	592	9	6	55	—	60	—	590	315
40	Castelnovetto	1.850	1.050	12	24	34	—	48	2	1.022	483
41	Cava Manara	1.743	3.749	45	33	162	—	146	—	3.777	1.916
42	Cècima	1.011	450	3	10	7	—	14	1	435	239
43	Ceranova	453	504	10	5	65	—	71	—	503	251
44	Ceretto Lomellina	738	438	10	13	12	—	21	—	426	197
45	Cernago	1.361	1.074	15	15	49	—	63	—	1.060	522
46	Certosa di Pavia	1.071	3.282	58	35	180	—	206	7	3.272	1.647
47	Cervesina	1.250	1.573	18	23	34	1	52	—	1.551	775
48	Chignolo Po	2.312	3.467	49	60	82	—	130	—	3.408	1.657
49	Cigognola	804	1.496	6	12	50	—	43	—	1.497	757
50	Cilavegna	1.796	4.502	50	65	92	—	161	—	4.418	2.127
51	Codevilla	1.300	1.451	14	24	64	—	42	—	1.463	716
52	Confienza	2.673	2.351	33	41	86	—	114	—	2.315	1.175
53	Copiano	432	1.204	19	9	48	—	83	—	1.179	581
54	Corana	1.304	1.266	11	16	22	—	25	—	1.258	624
55	Cornale	169	992	8	14	19	—	31	—	974	465

PAVIA

N. d'ordine	COMUNI	SUPER- FICIE TERRI- ORIALE <i>ettari</i>	POPOLA- ZIONE RESI- DENTE al 31 dic. 1964	ISCRIZIONI E CANCELLAZIONI ANAGRAFICHE NELL'ANNO 1965						POPOLAZIONE RESIDENTE al 31 dicembre 1965	
				Per movimento naturale		Per trasferimento di residenza				MF	M
				Nati vivi	Morti	Isoritti		Cancellati			
						da altro Comune	dall'e- stero	per altro Comune	per l'e- stero		
56	Corteolona	1.001	1.815	30	28	107	—	98	—	1.826	874
57	Corvino San Quirico. . .	440	1.300	16	18	32	2	56	—	1.276	664
58	Costa de' Nòbili	1.156	574	4	9	15	—	36	—	548	282
59	Cozzo	1.740	974	11	16	37	—	81	—	925	447
60	Cura Carpignano	1.068	1.151	12	13	68	—	76	—	1.142	592
61	Dorno	3.061	4.074	65	56	122	1	142	—	4.064	1.983
62	Ferrera Erbognone	1.954	1.525	18	20	96	4	63	—	1.560	783
63	Filighera	815	975	13	13	70	—	99	—	946	467
64	Fortunago	1.801	675	6	8	26	—	30	—	669	353
65	Frascarolo	2.341	1.533	11	17	61	—	86	—	1.502	726
66	Galliàvola	854	435	1	4	33	—	51	—	414	200
67	Gambarana.	1.202	530	4	8	22	—	16	—	532	263
68	Gambolò	5.153	7.062	97	107	198	—	345	—	6.905	3.470
69	Garlasco	3.903	9.255	130	163	464	5	371	—	9.320	4.503
70	Genzone	395	548	8	7	26	—	31	—	544	272
71	Gerenzago	536	751	21	16	37	—	44	—	749	388
72	Giussago	2.476	3.332	44	44	183	—	288	1	3.226	1.627
73	Godiasco	2.061	2.485	22	47	85	—	105	—	2.440	1.210
74	Golferenzo	435	367	1	9	18	—	10	—	367	186
75	Gravellona Lomellina . . .	2.042	2.497	18	43	59	2	110	—	2.433	1.202
76	Gropello Cairoli.	2.611	3.840	48	55	117	—	208	2	3.740	1.880
77	Inverno e Monteleone . . .	961	1.244	14	13	38	—	74	—	1.209	612
78	Landriano	1.548	3.281	56	40	166	—	148	—	3.315	1.671
79	Langosco	1.572	958	13	15	48	—	51	—	953	464
80	Lardirago	541	1.191	17	16	46	—	57	—	1.181	567
81	Linarolo	1.225	2.403	34	26	98	—	112	—	2.397	1.190
82	Lirio.	173	306	4	5	7	—	7	—	305	162
83	Lomello	2.224	2.778	34	37	130	2	152	1	2.754	1.342
84	Lungavilla	688	2.347	36	36	69	—	101	4	2.311	1.179
85	Magherno	509	1.451	21	21	35	—	60	—	1.426	722
86	Marcignago.	1.013	1.683	22	21	83	—	39	—	1.728	880
87	Marzano	922	1.155	19	13	78	—	122	—	1.117	573
88	Mede	3.319	7.106	95	104	243	3	281	5	7.057	3.373
89	Mencònico	2.828	947	11	15	32	—	22	—	953	504
90	Mezzana Bigli	1.939	1.849	16	40	52	—	53	—	1.824	897
91	Mezzana Rabattone	703	636	10	18	15	—	13	—	630	313
92	Mezzanino	1.286	1.547	18	30	48	—	46	—	1.537	756
93	Miradolo Terme.	962	2.997	44	41	76	—	74	—	3.002	1.513
94	Montalto Pavese	1.912	1.410	18	15	35	—	62	—	1.386	701
95	Montebello della Battaglia	1.583	1.957	22	22	74	—	116	—	1.915	959
96	Montecalvo Versiggia . . .	1.116	968	4	8	10	—	33	—	941	489
97	Montescano.	240	421	5	4	25	—	25	—	422	212
98	Montesègale	1.483	574	4	11	5	—	9	—	563	309
99	Monticelli Pavese	2.020	975	13	15	38	—	65	—	946	459
100	Montù Beccaria.	1.560	2.614	32	45	52	—	80	—	2.573	1.267
101	Mornico Losana.	819	1.003	11	18	37	—	31	—	1.002	503
102	Mortara	5.212	14.858	179	220	671	3	586	3	14.902	7.130
103	Nicorvo	816	690	6	8	26	—	46	—	668	324

PAVIA

N. d'ordine	COMUNI	SUPER- FICIE TERRITO- RIALE — ettari	POPOLA- ZIONE RESI- DENTE al 31 dic. 1964	ISCRIZIONI E CANCELLAZIONI ANAGRAFICHE NELL'ANNO 1965						POPOLAZIONE RESIDENTE al 31 dicembre 1965	
				Per movimento naturale		Per trasferimento di residenza				MF	M
				Nati vivi	Morti	Iscritti		Cancellati			
						da altro Comune	dall'e- stero	per altro Comune	per l'e- stero		
104	Olèvano di Lomellina . . .	1.542	1.229	15	20	49	—	83	—	1.190	589
105	Oliva Gessi.	391	326	4	1	12	—	19	—	322	171
106	Ottobiano	2.455	1.704	23	28	87	—	121	—	1.665	816
107	Palestro	1.873	2.790	30	37	77	2	136	—	2.726	1.348
108	Pancarana	616	496	6	7	13	—	22	—	486	247
109	Parona.	934	1.589	14	30	48	—	98	—	1.523	741
110	PAVIA	6.286	81.287	1.252	976	2.874	22	2.072	67	82.320	39.349
111	Pietra de' Giorgi	1.104	1.391	15	24	25	—	39	—	1.368	686
112	Pieve Albignola.	1.765	1.262	13	20	41	—	54	—	1.242	619
113	Pieve del Càiro	2.551	2.811	29	36	84	—	114	—	2.774	1.325
114	Pieve Porto Morone.	1.633	3.147	26	37	34	—	63	—	3.107	1.557
115	Pinarolo Po	1.115	1.839	31	21	81	1	62	1	1.868	933
116	Pizzale.	726	1.156	15	15	22	—	33	—	1.145	570
117	Ponte Nizza	2.313	1.085	6	14	23	—	35	—	1.065	561
118	Portàlbera	468	1.326	20	23	34	—	52	—	1.305	654
119	Rea	296	753	11	10	4	—	22	—	736	364
120	Redavalle	547	1.312	14	16	39	—	58	—	1.291	636
121	Retòrbido	1.167	1.404	7	23	53	—	36	—	1.405	683
122	Rivanazzano	2.904	3.300	26	43	139	—	118	—	3.304	1.579
123	Ròbbio.	4.034	7.252	96	105	241	—	223	—	7.261	3.557
124	Robecco Pavese.	692	837	5	6	38	—	39	—	835	414
125	Rocca de' Giorgi	1.062	421	3	2	20	—	22	—	420	222
126	Rocca Susella.	1.288	421	3	6	6	—	16	—	408	203
127	Rognano	922	290	4	3	41	—	56	—	276	141
128	Romagnese.	2.987	1.732	14	17	14	—	45	—	1.698	888
129	Roncaro	495	265	1	4	11	—	24	—	249	120
130	Rosasco	1.981	1.373	6	21	28	—	53	—	1.333	653
131	Rovescala	829	1.490	14	21	34	—	62	—	1.455	716
132	Ruino	2.128	1.058	13	9	18	—	17	—	1.063	559
133	San Cipriano Po	867	585	3	5	40	—	39	—	584	307
134	San Damiano al Colle.	644	1.253	11	32	34	—	29	—	1.237	631
135	San Genèsio ed Uniti.	899	1.930	25	26	150	—	150	—	1.929	969
136	San Giòrgio di Lomellina	2.589	1.986	17	33	60	—	95	—	1.935	964
137	San Martino Siccomàrio	1.431	3.033	57	30	219	—	213	1	3.065	1.524
138	Sannazzaro de' Burgondi.	2.269	4.804	79	54	285	2	145	—	4.971	2.443
139	Santa Cristina e Bissone.	2.220	2.394	41	33	140	—	105	—	2.437	1.244
140	Santa Giuletta	1.167	2.087	34	35	77	—	90	—	2.073	1.013
141	Sant'Alèssio con Vialone.	656	358	6	8	43	—	42	—	357	195
142	Santa Margherita di Staf- fora	3.670	1.245	7	19	8	1	16	—	1.226	637
143	Santa Maria della Versa.	1.866	2.908	20	37	66	—	76	—	2.881	1.508
144	Sant'Angelo Lomellina.	1.042	912	9	19	37	—	48	—	891	424
145	San Zenone al Po.	687	804	5	12	36	—	32	—	801	369
146	Sartirana Lomellina	2.953	2.847	23	43	111	—	140	—	2.798	1.305
147	Scaldasole	1.159	1.017	9	16	30	—	44	—	996	498
148	Semiana	994	591	6	12	28	—	47	—	566	273
149	Silvano Pietra	1.383	893	7	9	24	—	53	—	862	437
150	Siziano.	1.181	2.791	49	36	178	—	127	2	2.853	1.435

PAVIA-CREMONA

N. d'ordine	COMUNI	SUPER- FICIE TERRITO- RIALE — ettari	POPOLA- ZIONE RESI- DENTE al 31 dic. 1964	ISCRIZIONI E CANCELLAZIONI ANAGRAFICHE NELL'ANNO 1965						POPOLAZIONE RESIDENTE al 31 dicembre 1965	
				Per movimento naturale		Per trasferimento di residenza				MF	M
				Nati vivi	Morti	Iscritti		Cancellati			
						da altro Comune	dall'e- stero	per altro Comune	per l'e- stero		
151	Sommo	1.425	1.149	16	24	66	—	70	—	1.137	564
152	Spessa	1.219	451	3	5	13	—	28	—	434	221
153	Stradella	1.877	10.977	157	136	438	1	338	—	11.099	5.366
154	Suardi	981	916	6	19	21	—	24	—	900	430
155	Torrazza Coste	1.611	1.751	19	28	34	—	61	—	1.715	853
156	Torre Beretti e Castellaro	1.757	847	14	5	29	—	33	—	852	431
157	Torre d'Arese	437	506	10	8	42	—	41	—	509	247
158	Torre de' Negri	405	447	2	3	34	—	35	—	445	237
159	Torre d'Isola	1.635	1.229	22	12	78	—	117	—	1.200	638
160	Torrevèchia Pia	1.630	1.721	31	14	121	—	145	—	1.714	841
161	Torricella Verzate	355	899	7	9	37	—	42	—	892	447
162	Travacò Siccomario	1.608	1.999	19	28	106	—	141	—	1.955	978
163	Trivòlzio	387	1.023	16	15	28	—	20	—	1.032	493
164	Tromello	3.517	3.629	37	74	118	—	191	—	3.519	1.725
165	Trovo	796	585	10	7	41	—	32	—	597	296
166	Val di Nizza	2.959	1.100	8	8	16	—	29	—	1.087	555
167	Valèggio	979	464	6	8	9	—	29	—	442	228
168	Valle Lomellina	2.711	2.759	26	70	138	—	104	—	2.749	1.333
169	Valle Salimbene	708	878	13	7	90	—	103	—	871	445
170	Valverde	1.483	626	4	8	13	—	17	—	618	338
171	Varzi	5.877	4.681	55	68	69	2	99	—	4.640	2.297
172	Vellezzo Lomellina	857	283	7	6	34	—	45	—	273	146
173	Vellezzo Bellini	789	1.375	19	19	71	—	57	—	1.389	709
174	Verretto	273	407	6	5	24	—	35	—	397	205
175	Verrua Po	1.126	1.588	13	19	36	—	42	—	1.576	767
176	Vidigulfo	1.582	2.841	54	37	136	—	98	—	2.896	1.457
177	Vigèvano	8.238	62.719	1.001	822	2.189	26	1.480	61	63.572	30.646
178	Villa Biscossi	499	209	2	1	21	—	26	—	205	97
179	Villanova d'Ardenghi	681	789	15	13	16	1	50	—	758	395
180	Villantèrio	1.453	2.609	30	42	49	—	130	—	2.516	1.252
181	Vistarino	925	988	20	8	85	—	57	—	1.028	525
182	Voghera	6.328	38.396	488	476	1.412	18	1.047	12	38.779	18.575
183	Volpara	389	272	5	7	8	—	15	—	263	135
184	Zavattarello	2.837	1.654	14	19	34	—	52	—	1.631	836
185	Zeccone	546	849	19	10	53	—	61	—	850	435
186	Zeme Lomellina	2.500	1.850	22	28	70	—	124	—	1.790	893
187	Zenevredo	534	520	9	6	49	—	32	—	540	261
188	Zerbo	638	637	6	4	8	—	11	—	636	303
189	Zerbolò	3.781	1.687	26	22	78	—	130	—	1.639	838
190	Zinasco	2.952	3.240	33	58	95	—	118	—	3.192	1.586
	PROVINCIA	296.470	527.945	7.053	7.177	19.930	117	20.010	180	527.678	258.432

PROVINCIA DI CREMONA

1	Acquanegra Cremonese	921	1.509	22	30	91	2	74	—	1.520	767
2	Agnadello	1.214	2.045	44	15	84	—	98	—	2.060	1.050
3	Annicco	1.925	2.993	39	59	105	—	114	—	2.964	1.480

CREMONA

N. d'ordine	COMUNI	SUPER- FICIE TERRITO- RIALE — ettari	POPOLA- ZIONE RESI- DENTE al 31 dic. 1964	ISCRIZIONI E CANCELLAZIONI ANAGRAFICHE NELL'ANNO 1965						POPOLAZIONE RESIDENTE al 31 dicembre 1965	
				Per movimento naturale		Per trasferimento di residenza				MF	M
				Nati vivi	Morti	Iscritti		Cancellati			
						da altro Comune	dall'e- stero	per altro Comune	per l'e- stero.		
4	Azzanello	1.115	1.193	13	19	45	—	61	—	1.171	591
5	Bagnolo Cremasco	1.037	3.116	73	28	90	—	109	—	3.142	1.595
6	Bonemerse	585	777	11	12	59	—	55	—	780	394
7	Bordolano	813	884	13	13	32	—	34	—	882	457
8	Ca' d'Andrea	1.714	1.199	10	13	98	—	103	—	1.191	605
9	Calvatone	1.347	1.592	17	18	33	1	57	—	1.568	756
10	Camisano	1.084	1.096	19	9	32	—	53	—	1.085	562
11	Campagnola Cremasca	463	365	9	4	20	—	23	—	367	181
12	Capergnànica	679	1.636	29	12	41	—	62	—	1.632	836
13	Cappella Cantone	1.317	728	10	5	73	—	51	—	755	402
14	Cappella de' Picenardi	1.415	1.050	10	11	67	—	104	—	1.012	520
15	Capralba	1.338	1.533	29	18	46	—	98	—	1.492	800
16	Casalbuttano ed Uniti	2.316	5.345	68	97	171	—	247	—	5.240	2.526
17	Casale Cremasco Vidolasco	895	1.181	25	15	38	—	56	—	1.173	588
18	Casaletto Ceredano	647	1.068	22	13	43	—	58	—	1.062	543
19	Casaletto di Sopra	859	500	13	8	39	—	53	—	491	255
20	Casaletto Vaprio	539	817	12	17	38	—	24	—	826	424
21	Casalmaggiore	6.370	13.781	176	169	370	3	440	20	13.701	6.535
22	Casalmorano	1.215	1.960	22	38	94	—	65	—	1.973	968
23	Casteldidone	1.080	955	13	13	37	—	44	—	948	479
24	Castel Gabbiano	581	363	5	5	6	—	13	—	356	193
25	Castelleone	4.503	7.843	114	77	197	1	213	—	7.862	3.952
26	Castelverde	3.094	3.545	50	44	156	—	204	4	3.499	1.796
27	Castelvisconti	970	703	10	9	19	—	29	—	694	352
28	Cella Dati	1.913	1.224	17	13	38	—	102	—	1.164	593
29	Chieve	634	1.006	23	8	25	—	30	—	1.016	538
30	Cicognolo	696	883	12	17	23	—	50	—	851	431
31	Cingia de' Bötti	1.441	1.775	26	42	107	2	104	—	1.764	807
32	Corte de' Cortesi con Ci- gnone	1.279	1.659	23	31	94	—	76	—	1.669	817
33	Corte de' Frati	2.033	1.767	24	16	86	—	86	—	1.775	880
34	Credera Rubbiano	1.443	1.819	39	14	39	—	89	—	1.794	935
35	Crema	3.463	30.977	534	400	974	12	745	43	31.309	15.175
36	CREMONA	7.039	78.060	1.130	1.077	2.599	36	1.581	79	79.088	36.733
37	Cremosano	581	959	20	10	32	—	46	—	955	500
38	Crotta d'Adda	1.302	986	13	22	23	—	41	—	959	488
39	Cumignano sul Naviglio	663	573	10	10	12	—	26	—	559	291
40	Derovere	990	710	9	10	35	—	56	3	685	354
41	Dovera	2.054	2.789	55	24	98	—	151	—	2.767	1.423
42	Drizzona	1.174	1.012	13	23	50	4	62	—	994	503
43	Fiesco	809	963	21	11	25	—	41	—	957	483
44	Formigara	1.249	1.228	23	15	40	—	75	—	1.201	600
45	Gabbioneta Binanuova	1.575	1.424	22	21	40	—	66	—	1.399	686
46	Gadesco Pieve Delmona	1.713	1.722	28	21	114	—	161	—	1.682	850
47	Genivolta	1.867	1.701	22	20	63	—	69	—	1.697	877
48	Gerre de' Caprioli	813	635	9	9	43	—	45	—	633	325
49	Gombito	932	807	13	12	24	—	43	—	789	418
50	Grontardo	1.217	1.587	29	19	49	—	56	—	1.590	812

CREMONA

N. d'ordine	COMUNI	SUPER- FICIE TERRITO- RIALE — ettari	POPOLA- ZIONE RESI- DENTE al 31 dic. 1964	ISCRIZIONI E CANCELLAZIONI ANAGRAFICHE NELL'ANNO 1965						POPOLAZIONE RESIDENTE al 31 dicembre 1965	
				Per movimento naturale		Per trasferimento di residenza				MF	M
				Nati vivi	Morti	Iscritti		Cancellati			
						da altro Comune	dall'e- stero	per altro Comune	per l'e- stero		
51	Grumello Cremonese ed Uniti	2.224	2.712	42	39	70	1	112	—	2.674	1.341
52	Gussola	2.535	3.351	33	51	78	2	122	—	3.291	1.614
53	Isola Dovarese	944	1.639	18	27	71	—	90	—	1.611	784
54	Izano	625	1.478	28	14	43	—	78	—	1.457	727
55	Madignano	1.077	1.520	26	16	46	—	76	—	1.500	763
56	Malagnino	1.084	987	14	15	68	—	106	—	948	477
57	Martignana di Po.	1.473	1.471	28	21	56	—	107	—	1.427	716
58	Monte Cremasco	235	768	20	6	21	—	20	—	783	388
59	Montòdine	1.182	1.973	38	23	46	—	65	—	1.969	1.012
60	Moscazzano.	794	808	15	4	9	—	22	—	806	422
61	Motta Baluffi.	1.666	1.508	19	24	67	—	87	1	1.482	721
62	Offanengo	1.252	3.403	98	33	117	—	101	—	3.484	1.742
63	Olmeneta.	917	1.071	19	10	57	—	75	—	1.062	535
64	Ostiano	1.941	3.203	49	51	76	—	66	2	3.209	1.510
65	Paderno Ponchielli	2.394	2.587	37	28	102	1	139	—	2.560	1.280
66	Palazzo Pignano	889	2.257	43	19	50	—	136	—	2.195	1.153
67	Pandino	2.224	5.024	101	57	244	—	167	1	5.144	2.612
68	Pèrsico Dòsimo	2.047	2.936	38	21	125	—	197	3	2.878	1.428
69	Pescarolo ed Uniti	1.662	1.986	30	40	71	—	96	—	1.951	968
70	Pessina Cremonese	2.210	1.445	19	28	97	—	148	—	1.385	711
71	Piadena Cremonese	1.983	3.721	59	55	191	1	151	3	3.763	1.798
72	Pianengo.	587	1.303	32	11	36	—	60	—	1.300	666
73	Pierànica.	275	579	7	7	11	2	6	—	586	297
74	Pieve d'Olmi	1.940	1.503	14	21	99	—	121	—	1.474	737
75	Pieve San Giacomo	1.492	1.771	16	22	137	—	107	—	1.795	902
76	Pizzighettone	3.206	7.384	127	73	167	4	269	7	7.333	3.740
77	Pozzaglio ed Uniti	2.038	1.748	33	17	84	—	147	—	1.701	860
78	Quintano.	284	411	7	7	1	—	7	—	405	193
79	Ricengo	1.256	931	34	14	99	—	116	—	934	501
80	Ripalta Arpina	691	882	11	10	26	—	32	—	877	462
81	Ripalta Cremasca	1.180	2.363	32	12	71	1	62	—	2.393	1.249
82	Ripalta Guerina.	303	358	12	4	13	—	31	—	348	178
83	Rivarolo del Re ed Uniti	2.729	2.620	24	37	78	1	116	—	2.570	1.287
84	Rivolta d'Adda	2.992	6.554	125	86	224	1	214	—	6.604	3.193
85	Robecco d'Òglio	1.808	2.386	38	30	99	1	121	—	2.373	1.168
86	Romanengo.	1.488	2.207	26	31	115	—	125	—	2.192	1.066
87	Salvirola	737	872	13	5	29	—	64	—	845	415
88	San Bassano	1.388	2.023	25	50	101	—	70	—	2.029	1.021
89	San Daniele Po.	2.268	2.000	30	25	39	—	57	3	1.984	991
90	San Giovanni in Croce.	1.614	1.928	38	36	78	—	120	—	1.888	915
91	San Martino del Lago.	1.036	807	15	6	37	—	71	—	782	403
92	Scandolara Ravara	1.708	2.295	31	35	73	—	111	—	2.253	1.118
93	Scandolara Ripa d'Òglio.	572	843	4	14	16	—	47	—	802	405
94	Sergnano.	1.249	2.254	58	14	84	—	65	—	2.317	1.188
95	Sesto ed Uniti	2.646	2.905	39	35	111	—	157	—	2.863	1.385
96	Solarolo Rainèrio	1.145	1.406	18	20	25	3	52	3	1.377	671
97	Soncino	4.532	7.723	95	99	164	—	284	1	7.598	3.759

CREMONA-MANTOVA

N. d'ordine	COMUNI	SUPER- FICIE TERRITO- RIALE — ettari	POPOLA- ZIONE RESI- DENTE al 31. dic. 1964	ISCRIZIONI E CANCELLAZIONI ANAGRAFICHE NELL'ANNO 1965						POPOLAZIONE RESIDENTE al 31 dicembre 1965	
				Per movimento naturale		Per trasferimento di residenza				MF	M
				Nati vivi	Morti	Iscritti		Cancellati			
						da altro Comune	dall'e- stero	per altro Comune	per l'e- stero		
98	Soresina	2.851	10.316	128	165	313	—	310	5	10.277	4.893
99	Sospiro.	1.907	3.917	37	68	160	—	255	7	3.784	1.990
100	Spinadesco	1.722	1.588	23	21	63	—	73	—	1.580	817
101	Spineda	1.033	830	9	9	32	—	59	—	803	400
102	Spino d'Adda.	1.987	3.341	64	24	264	—	162	—	3.483	1.768
103	Stagno Lombardo.	3.996	2.155	27	26	83	—	133	—	2.106	1.076
104	Ticengo	806	603	11	4	36	—	50	—	596	300
105	Torlino Vimercafi	569	530	7	6	25	—	45	—	511	264
106	Tornata	1.027	783	9	11	21	—	38	—	764	381
107	Torre de' Picenardi	1.708	2.426	23	37	100	2	125	—	2.389	1.181
108	Torricella del Pizzo	2.432	1.154	14	21	44	—	67	—	1.124	543
109	Trescore Cremasco	593	2.057	50	21	59	—	80	—	2.065	1.017
110	Trigolo.	1.620	1.824	27	24	83	2	66	—	1.846	942
111	Vaiano Cremasco	625	2.642	45	25	36	—	61	—	2.637	1.331
112	Vailate.	977	3.118	60	35	67	—	56	—	3.154	1.551
113	Vescovato	1.742	3.459	56	48	137	6	153	—	3.457	1.683
114	Volongo	795	905	9	16	7	—	18	—	887	449
115	Voltido.	1.231	897	17	12	85	—	135	—	852	458
	PROVINCIA	177.059	342.489	5.287	4.492	12.094	89	13.022	185	342.260	167.642

PROVINCIA DI MANTOVA

1	Acquanegra sul Chiese	2.827	3.705	53	52	109	—	112	8	3.695	1.792
2	Àsola	7.357	9.258	133	124	272	1	361	—	9.179	4.549
3	Bagnolo San Vito.	4.932	6.008	104	53	236	—	325	—	5.970	2.999
4	Bigarello	2.697	2.042	25	12	167	—	206	—	2.016	1.031
5	Borgoforte	3.893	4.152	65	55	241	—	384	1	4.018	2.022
6	Borgofranco sul Po	1.498	1.441	16	10	22	—	51	—	1.418	681
7	Bòzzolo	1.884	3.948	67	65	133	1	112	2	3.970	1.917
8	Canneto sull'Òglio.	2.591	5.076	67	63	100	—	213	—	4.967	2.413
9	Carbonara di Po	1.516	1.633	21	27	56	—	56	—	1.627	832
10	Casalmoro	1.387	1.634	37	28	92	—	41	—	1.694	836
11	Casaloldo.	1.684	1.839	45	20	51	—	64	—	1.851	932
12	Casalromano	1.191	1.176	12	22	69	1	73	—	1.163	550
13	Castelbelforte.	2.233	2.786	47	39	76	—	117	—	2.753	1.368
14	Castel d'Àrio	2.239	4.240	56	60	115	—	177	—	4.174	2.020
15	Castel Goffredo	4.224	6.758	122	66	186	1	188	5	6.808	3.439
16	Castellucchio	4.647	5.452	91	64	257	3	260	—	5.479	2.748
17	Castiglione delle Stiviere.	4.209	10.406	178	143	434	18	182	26	10.685	5.432
18	Cavriana	3.675	3.229	66	29	95	—	139	2	3.220	1.681
19	Ceresara	3.777	2.884	48	28	83	—	110	—	2.877	1.470
20	Commessaggio	1.161	1.470	26	16	55	—	60	—	1.475	726
21	Curtatone	6.747	7.598	123	80	552	—	562	—	7.631	3.920
22	Dòsolo.	2.597	3.567	54	56	107	—	100	—	3.572	1.759
23	Felonica	2.254	2.491	35	29	75	—	94	—	2.478	1.244
24	Gazoldo degli Ippòliti	1.292	1.849	24	22	50	1	60	—	1.842	918
25	Gazzuolo.	2.233	3.192	41	40	84	—	72	—	3.205	1.602

MANTOVA

N. d'ordine	COMUNI	SUPER- FICIE TERRITO- RIALE — ettari	POPOLA- ZIONE RESI- DENTE al 31 dic. 1964	ISCRIZIONI E CANCELLAZIONI ANAGRAFICHE NELL'ANNO 1965						POPOLAZIONE RESIDENTE al 31 dicembre 1965	
				Permovimento naturale		Per trasferimento di residenza				MF	M
				Nati vivi	Morti	Iscritti		Cancellati			
						da altro Comune	dall'e- stero	per altro Comune	per l'e- stero		
26	Gòito	7.882	8.867	157	94	279	6	312	2	8.901	4.501
27	Gonzaga	4.980	7.451	121	72	218	3	316	—	7.405	3.717
28	Guidizzolo	2.245	4.000	76	42	130	—	108	—	4.056	2.022
29	Magnacavallo	2.823	2.563	37	28	82	—	181	—	2.473	1.263
30	MANTOVA	6.397	64.378	1.027	746	2.714	27	2.015	24	65.361	30.671
31	Marcaria	8.968	8.829	138	91	339	—	464	—	8.751	4.420
32	Mariana Mantovana	881	720	8	12	37	—	31	—	722	374
33	Marmirolo	4.215	6.730	124	66	252	1	235	—	6.806	3.461
34	Mèdole	2.585	3.372	56	34	105	—	113	—	3.386	1.681
35	Mòglia	3.155	5.875	76	76	199	—	266	—	5.808	2.863
36	Monzambano	2.995	3.196	62	35	83	—	78	—	3.228	1.618
37	Motteggiana	2.459	2.489	38	33	86	—	138	—	2.442	1.235
38	Ostiglia	3.970	8.375	113	103	239	9	318	8	8.307	3.937
39	Pegognaga	4.669	7.073	129	60	234	—	295	—	7.081	3.529
40	Pieve di Coriano	1.263	1.117	19	10	27	—	51	—	1.102	537
41	Piùbega	1.640	1.892	19	18	35	2	90	2	1.838	913
42	Poggio Rusco	4.235	6.456	98	56	188	2	245	1	6.442	3.196
43	Pomponesco	1.229	1.644	19	23	22	—	45	—	1.617	796
44	Ponti sul Mincio	1.176	1.406	24	10	38	—	56	—	1.402	699
45	Porto Mantovano	3.744	6.026	111	57	387	—	396	—	6.071	3.056
46	Quingentole	1.430	1.751	16	19	57	—	82	—	1.723	841
47	Quistello	4.544	7.387	86	87	299	—	302	—	7.383	3.660
48	Redonesco	1.912	1.861	30	29	38	—	79	—	1.821	897
49	Rèvere	1.420	3.532	56	36	102	9	174	2	3.487	1.674
50	Rivarolo Mantovano	2.545	3.318	47	46	72	—	108	—	3.283	1.582
51	Ròdigo	4.163	5.189	96	104	199	—	213	1	5.166	2.641
52	Roncoferraro	6.327	7.714	120	95	230	—	374	—	7.595	3.804
53	Roverbella	6.316	8.422	144	94	231	—	321	—	8.382	4.252
54	Sabbioneta	3.741	5.480	70	74	138	—	213	—	5.401	2.666
55	San Benedetto Po	6.960	9.901	132	141	195	1	348	5	9.735	4.824
56	San Giacomo delle Se- gnate	1.628	2.526	33	29	122	1	155	—	2.498	1.214
57	San Giòrgio di Màntova	2.458	3.827	76	51	422	—	324	4	3.946	2.013
58	San Giovanni del Dosso	1.525	1.749	22	18	87	—	129	—	1.711	849
59	San Martino dall'Argine	1.703	2.354	29	32	47	1	89	—	2.310	1.155
60	Schivenòglia	1.317	1.699	25	24	86	—	84	—	1.702	825
61	Sèrmide	5.687	8.267	99	78	202	—	216	—	8.274	4.127
62	Serravalle a Po	2.633	2.240	28	19	83	—	86	—	2.246	1.094
63	Solferino	1.307	1.812	34	27	47	—	76	2	1.788	911
64	Sustinente	2.629	2.826	41	32	113	—	188	—	2.760	1.366
65	Suzzara	6.080	17.177	260	195	494	3	487	2	17.250	8.477
66	Viadana	10.214	16.189	234	191	424	1	404	—	16.253	8.022
67	Villa Poma	1.429	1.944	28	24	76	—	59	—	1.965	995
68	Villimpenta	1.499	2.861	35	34	65	—	134	—	2.793	1.335
69	Virgilio	3.127	5.425	107	42	487	—	419	1	5.557	2.788
70	Volta Mantovana	5.031	5.249	86	54	109	—	227	—	5.163	2.611
	PROVINCIA	233.881	380.993	5.942	4.444	13.836	92	15.163	98	381.158	187.993

BOLZANO

N. d'ordine	COMUNI	SUPER- FICIE TERRITO- RIALE — ettari	POPOLA- ZIONE RESI- DENTE al 31 dic. 1964	ISCRIZIONI E CANCELLAZIONI ANAGRAFICHE NELL'ANNO 1965						POPOLAZIONE RESIDENTE al 31 dicembre 1965	
				Per movimento naturale		Per trasferimento di residenza				MF	M
				Nati vivi	Morti	Iscritti		Cancellati			
						da altro Comune	dall'e- stero	per altro Comune	per l'e- stero		
1	Aldino - <i>Aldein</i>	6.319	1.393	28	11	12	—	24	—	1.398	718
2	Andriano - <i>Andrian</i>	490	518	17	5	16	1	2	—	545	274
3	Anterivo - <i>Altrei</i>	1.105	446	11	6	7	—	3	2	453	228
4	Appiano - <i>Eppan</i>	5.969	8.098	183	82	200	11	155	12	8.243	3.993
5	Avelengo - <i>Hafling</i>	2.737	571	8	5	10	—	17	5	562	298
6	Badia - <i>Abtei</i>	8.294	2.030	57	14	14	—	24	1	2.062	1.046
7	Barbiano - <i>Barbian</i>	2.443	1.260	23	14	14	—	60	3	1.220	603
8	BOLZANO - <i>BOZEN</i>	5.234	96.701	2.027	805	3.392	198	2.907	119	98.487	48.722
9	Bràies - <i>Prags</i>	8.926	732	19	9	15	—	14	1	742	371
10	Brennero - <i>Brenner</i>	11.430	2.772	79	18	180	5	277	3	2.738	1.513
11	Bressanone - <i>Brixen</i>	8.486	14.181	333	151	782	40	646	58	14.481	6.902
12	Bronzolo - <i>Branzoll</i>	745	1.654	24	17	28	—	31	2	1.656	834
13	Brunico - <i>Bruneck</i>	4.507	9.192	268	92	353	10	331	32	9.368	4.603
14	Càines - <i>Kuens</i>	166	224	8	2	9	—	2	—	237	112
15	Caldaro - <i>Kaltern</i>	4.796	5.106	94	41	79	6	101	10	5.133	2.391
16	Campo di Trens - <i>Freien- feld</i>	9.529	2.209	56	12	36	1	60	16	2.214	1.140
17	Campo Tires - <i>Sand in Taufers</i>	16.447	3.534	99	31	82	1	104	4	3.577	1.825
18	Castelbello Ciàrdes - <i>Kas- telbell Tschars</i>	5.386	2.203	60	17	42	3	50	30	2.211	1.089
19	Castelrotto - <i>Kastelruth</i>	11.781	4.626	143	39	60	5	73	8	4.714	2.290
20	Cèrmes - <i>Tscherms</i>	663	956	28	4	60	1	56	—	985	501
21	Chiènes - <i>Kiens</i>	3.384	2.063	48	16	42	—	69	4	2.064	1.084
22	Chiusa - <i>Klausen</i>	5.137	3.652	113	42	131	—	128	—	3.726	1.827
23	Cornedo all'Isarco - <i>Kar- neid</i>	4.038	2.538	61	16	67	1	115	2	2.534	1.287
24	Cortaccia - <i>Kurtatsch</i>	3.056	2.000	62	28	17	—	23	—	2.028	1.017
25	Cortina all'Àdige - <i>Kurti- nig</i>	199	529	11	2	9	—	12	1	534	254
26	Corvara in Badia - <i>Cor- vara</i>	4.213	730	27	8	25	—	3	—	771	371
27	Curon Venosta - <i>Grauni V.</i>	21.037	2.262	51	25	70	1	74	8	2.277	1.183
28	Dobbiaco - <i>Toblach</i>	12.633	2.703	80	24	50	—	80	—	2.729	1.365
29	Egna - <i>Neumarkt</i>	2.367	3.554	90	41	119	4	141	1	3.584	1.839
30	Fälzes - <i>Pfalzen</i>	3.324	1.244	49	12	44	1	29	3	1.294	668
31	Fiè - <i>Völs</i>	4.438	2.081	49	18	43	1	71	—	2.085	1.064
32	Fortezza - <i>Franzensfeste</i>	5.234	1.370	32	14	91	2	178	11	1.292	691
33	Funes - <i>Villnöss</i>	8.106	2.094	70	20	33	—	58	—	2.119	1.067
34	Gàis - <i>Gais</i>	6.034	1.836	49	14	45	2	34	8	1.876	973
35	Gargazzone - <i>Gargazon</i>	490	887	17	6	28	2	26	2	900	454
36	Glorenza - <i>Glurns</i>	1.298	761	10	6	12	1	19	1	758	361
37	Làces - <i>Latsch</i>	7.882	3.611	92	31	44	2	60	3	3.655	1.864
38	Lagundo - <i>Algund</i>	2.161	2.999	65	34	134	4	140	—	3.028	1.485
39	Laiòn - <i>Lajen</i>	3.729	1.810	46	26	37	—	54	—	1.813	884
40	Làives - <i>Leifers</i>	2.425	8.853	219	72	588	11	555	20	9.024	4.814

PROVINCIA DI BOLZANO-BOZEN

N. d'ordine	COMUNI	SUPERFICIE TERRITORIALE — ettari	POPOLAZIONE RESIDENTE — al 31 dic. 1964	ISCRIZIONI E CANCELLAZIONI ANAGRAFICHE NELL'ANNO 1965						POPOLAZIONE RESIDENTE al 31 dicembre 1965	
				Per movimento naturale		Per trasferimento di residenza				MF	M
				Nati vivi	Morti	Iscritti		Cancellati			
						da altro Comune	dall'estero	per altro Comune	per l'estero		
41	Lana - <i>Lana</i>	3.608	6.337	150	58	159	11	210	11	6.378	3.122
42	Lasa - <i>Laas</i>	11.011	3.501	98	27	47	2	71	4	3.546	1.851
43	Lauregno - <i>Laurein</i>	1.420	467	9	5	1	—	3	—	469	250
44	La Valle - <i>Wengen</i>	3.903	981	27	11	2	—	13	—	986	490
45	Lusòn - <i>Lüsen</i>	7.424	1.413	45	10	12	—	35	—	1.425	721
46	Magrè all'Àdige - <i>Margreid</i>	1.386	1.064	17	8	15	1	26	1	1.062	537
47	Màlles Venosta - <i>Mals</i>	24.711	4.700	144	54	102	14	105	13	4.788	2.457
48	Marebbe - <i>Enneberg</i>	16.134	2.309	66	20	20	1	24	—	2.352	1.182
49	Marlengo - <i>Marling</i>	1.480	2.098	49	17	95	5	108	13	2.109	1.028
50	Martello - <i>Martell</i>	14.382	974	42	9	7	—	21	—	993	539
51	Mèltina - <i>Möllen</i>	3.690	1.088	31	13	22	—	26	2	1.100	547
52	Merano - <i>Meran</i>	2.631	32.087	664	325	1.299	98	1.228	127	32.468	15.505
53	Monguelfo - <i>Welsberg</i>	4.656	2.239	53	26	73	1	67	9	2.264	1.121
54	Montagna - <i>Montan</i>	1.891	1.393	41	21	16	—	61	1	1.367	652
55	Moso in Passiria - <i>Moos in Passeier</i>	19.458	2.145	54	15	44	1	78	2	2.149	1.100
56	Nàlles - <i>Nals</i>	1.127	1.091	31	10	33	—	42	9	1.094	528
57	Naturno - <i>Naturns</i>	6.704	3.215	76	33	88	1	67	—	3.280	1.690
58	Naz Sciàves - <i>Natz-Schabs</i>	1.584	1.246	39	7	32	—	36	—	1.274	645
59	Nova Levante - <i>Welsch- nofen</i>	5.084	1.452	36	9	27	1	19	—	1.488	777
60	Nova Ponente - <i>Deutsch- nofen</i>	11.203	2.989	64	26	23	—	49	—	3.001	1.518
61	Ora - <i>Auer</i>	1.182	2.263	50	22	70	1	124	13	2.225	1.089
62	Ortisei - <i>St. Ulrich</i>	2.425	3.440	80	24	56	—	64	—	3.488	1.758
63	Parcines - <i>Partschins</i>	5.540	2.209	51	13	62	3	102	4	2.206	1.125
64	Perca - <i>Percha</i>	3.028	868	26	8	29	—	45	—	870	447
65	Plàus - <i>Plaus</i>	487	286	12	1	5	—	10	—	292	139
66	Ponte Gardena - <i>Waidbruck</i>	233	268	8	2	25	—	47	—	252	114
67	Postal - <i>Burgstall</i>	672	1.043	27	7	62	—	69	—	1.056	521
68	Prato allo Stèlvio - <i>Prad- am Stilfserjoch</i>	5.136	2.705	66	26	41	10	44	15	2.737	1.388
69	Predoi - <i>Prettan</i>	8.649	710	22	6	6	—	11	3	718	368
70	Pròves - <i>Proveis</i>	1.853	420	6	4	3	—	3	—	422	208
71	Racines - <i>Ratschings</i>	20.350	3.252	88	33	23	2	75	1	3.256	1.691
72	Rasun Anterselva - <i>Rasen Antholz</i>	12.092	2.265	65	13	48	1	50	12	2.304	1.202
73	Renon - <i>Ritten</i>	11.148	4.762	115	45	46	6	99	4	4.781	2.426
74	Rifiano - <i>Riffan</i>	3.575	834	19	6	36	—	24	1	858	456
75	Rio di Pusteria - <i>Mühlbach</i>	8.410	2.071	53	16	51	—	72	15	2.072	1.032
76	Rodengo - <i>Rodeneck</i>	2.954	927	22	5	10	—	15	1	938	453
77	Salorno - <i>Salurn</i>	3.320	2.749	45	29	67	—	66	—	2.766	1.377
78	San Cándido - <i>Innichen</i>	8.010	2.930	84	20	152	6	195	1	2.956	1.611
79	San Felice - <i>St. Felix</i>	1.480	374	13	6	4	—	4	—	381	191
80	San Genèsio Atesino - <i>Je- nesien</i>	6.887	2.034	56	17	19	—	51	1	2.040	1.049
81	San Leonardo in Passiria - <i>St. Leonard in Passeier</i>	8.832	2.749	90	34	77	1	80	27	2.776	1.455

BOLZANO

N. d'ordine	COMUNI	SUPER- FICIE TERRITO- RIALE — ettari	POPOLA- ZIONE RESI- DENTE al 31 dic. 1964	ISCRIZIONI E CANCELLAZIONI ANAGRAFICHE NEL'ANNO 1965						POPOLAZIONE RESIDENTE al 31 dicembre 1965	
				Per movimento naturale		Per trasferimento di residenza				MF	M
				Nati vivi	Morti	Iscritti		Cancellati			
						da altro Comune	dall'e- stero	per altro Comune	per l'e- stero		
82	San Lorenzo di Sebato - <i>St. Lorenzen</i>	5.150	2.534	65	23	44	—	77	9	2.534	1.266
83	San Martino in Badia - <i>St. Martin in Thurn</i>	7.634	1.378	35	10	9	1	16	1	1.396	713
84	San Martino in Passiria - <i>St. Martin in Passeier</i>	3.049	2.329	73	22	74	7	67	—	2.394	1.230
85	San Pancrazio - <i>St. Pan- kraz</i>	6.298	1.894	57	15	25	—	31	1	1.929	968
86	Santa Cristina Valgarde- na - <i>St. Christina in Gröden</i>	3.183	1.397	38	13	28	—	21	—	1.429	708
87	Sarentino - <i>Sarnthal</i>	30.250	5.716	147	57	50	3	95	5	5.759	2.937
88	Scena - <i>Schönna</i>	4.826	2.213	52	23	27	14	72	5	2.206	1.116
89	Selva dei Molini - <i>Mühl- wald</i>	10.452	1.622	49	14	9	—	44	—	1.622	827
90	Selva di Val Gardena - <i>Wolkenstein in Gröden</i>	5.327	1.706	52	20	23	—	29	—	1.732	842
91	Senale - <i>U. L. Frau im Walde</i>	1.275	377	11	5	—	—	4	—	379	201
92	Senales - <i>Schnals</i>	21.043	1.386	33	16	23	7	55	4	1.374	721
93	Sesto - <i>Sexten</i>	8.088	1.704	50	15	10	3	32	8	1.712	843
94	Silandro - <i>Schlanders</i>	11.520	4.556	114	40	82	6	137	37	4.544	2.249
95	Sluderno - <i>Schluderns</i>	2.077	1.498	45	23	17	1	14	—	1.524	735
96	Stelvio - <i>Stilfs</i>	14.092	1.546	36	22	26	1	36	—	1.551	776
97	Terento - <i>Terenten</i>	4.252	1.194	37	7	8	—	38	—	1.194	604
98	Terlano - <i>Terlan</i>	1.865	2.698	65	23	95	—	126	—	2.709	1.329
99	Termeno - <i>Tramin</i>	1.824	2.715	48	12	48	1	51	3	2.746	1.367
100	Tèsimo - <i>Tisens</i>	3.918	1.685	44	22	19	3	30	2	1.697	872
101	Tires - <i>Tiers</i>	4.209	803	16	10	19	—	15	1	812	398
102	Tirolo - <i>Tirol</i>	2.559	1.803	40	17	49	11	53	5	1.828	910
103	Tródena - <i>Truden</i>	2.070	1.024	25	9	16	—	30	1	1.025	495
104	Tubre - <i>Taufers im Mün- sterthale</i>	4.593	1.017	30	7	19	—	28	4	1.027	546
105	Último - <i>Uten</i>	20.852	3.042	66	18	34	1	76	1	3.048	1.564
106	Vadena - <i>Pfatten</i>	1.351	673	13	7	31	—	35	1	674	353
107	Valdàora - <i>Olang</i>	4.895	1.994	48	13	33	3	55	2	2.008	1.021
108	Val di Vizze - <i>Pfitsch</i>	14.200	1.931	32	26	83	1	107	5	1.909	948
109	Valle Aurina - <i>Ahrntal</i>	18.728	4.438	128	29	69	6	73	24	4.515	2.318
110	Valle di Casles - <i>Gsies</i>	10.895	1.779	41	8	17	—	34	—	1.795	915
111	Vandòies - <i>Vintl</i>	11.053	2.682	85	16	63	2	78	2	2.736	1.377
112	Varna - <i>Vahrn</i>	7.951	2.594	80	15	120	2	165	6	2.610	1.284
113	Velturmo - <i>Feldthurns</i>	2.476	1.594	51	19	43	1	43	1	1.626	784
114	Verano - <i>Vöran</i>	2.212	661	16	2	14	—	21	—	668	346
115	Villabassa - <i>Niederdorf</i>	1.785	1.290	25	16	38	1	46	22	1.270	629
116	Villandro - <i>Villanders</i>	4.385	1.546	40	13	9	1	20	—	1.563	772
107	Vipiteno - <i>Sterzing</i>	3.318	4.267	99	35	223	9	264	28	4.271	2.169
	PROVINCIA	740.043	391.217	9.426	3.513	11.526	565	12.463	838	395.920	197.498

TRENTO

N. d'ordine	COMUNI	SUPER- FICIE TERRITO- RIALE — ettari	POPOLA- ZIONE RESI- DENTE al 31 dic. 1964	ISCRIZIONI E CANCELLAZIONI ANAGRAFICHE NELL'ANNO 1965						POPOLAZIONE RESIDENTE al 31 dicembre 1965	
				Per movimento naturale		Per trasferimento di residenza				MF	M
				Nati vivi	Morti	Iscritti		Cancellati			
						da altro Comune	dall'e- stero	per altro Comune	per l'e- stero		

PROVINCIA DI TRENTO

1	Ala	11.987	6.622	123	92	153	5	138	—	6.673	3.316
2	Albiano	999	1.187	40	12	8	3	30	—	1.196	635
3	Aldeno	898	2.048	47	16	24	—	30	—	2.073	1.041
4	Amblar	1.459	244	3	3	5	—	6	—	243	121
5	Àndalo	982	905	16	16	22	—	16	—	911	476
6	Arco	6.325	10.577	216	114	217	16	222	3	10.687	5.229
7	Àvio	6.883	3.829	66	58	66	1	72	—	3.832	1.921
8	Banco	286	295	7	1	7	—	1	—	307	153
9	Baselga di Pinè	4.084	4.144	79	29	72	2	87	—	4.181	2.022
10	Baselga di Vezzano	247	233	6	6	3	1	8	—	229	115
11	Bedollo	2.746	1.696	29	19	8	5	25	—	1.694	848
12	Bersone	980	344	11	4	3	—	—	—	354	168
13	Besenello	2.599	1.533	23	18	25	3	51	1	1.514	778
14	Bezzecca	1.773	537	13	7	12	1	13	—	543	258
15	Bieno	1.169	563	10	9	25	—	6	2	581	283
16	Blèggio Inferiore	2.617	897	19	8	36	—	39	—	905	450
17	Blèggio Superiore	3.266	1.663	23	19	20	1	55	—	1.633	834
18	Bocenago	846	372	8	9	7	—	4	—	374	178
19	Bolbeno	1.248	336	5	—	1	—	9	—	333	156
20	Bondo	1.068	620	18	6	16	—	9	2	637	311
21	Bondone	1.917	806	14	15	7	4	26	3	787	413
22	Borgo Valsugana	5.228	4.876	89	71	162	9	164	19	4.882	2.374
23	Bosentino	466	556	8	3	21	—	9	—	573	274
24	Breguzzo	3.512	578	15	11	6	—	8	—	580	285
25	Brentònico	6.267	3.135	54	56	45	2	67	1	3.112	1.644
26	Brèximo	4.098	445	5	7	2	—	3	—	442	219
27	Brez	1.896	1.061	6	20	8	—	38	—	1.017	491
28	Brione	946	219	5	3	—	—	2	—	219	112
29	Caderzone	1.865	465	8	3	6	—	17	—	459	233
30	Cagnò	330	439	9	5	5	—	4	—	444	208
31	Calavino	1.195	1.034	13	11	24	1	24	1	1.036	516
32	Calcerànica al Lago	340	946	17	10	15	3	31	2	938	453
33	Càldes	2.089	1.216	21	13	14	—	24	—	1.214	632
34	Caldonazzo	2.154	2.098	36	25	54	12	44	—	2.131	1.025
35	Calliano	1.016	935	20	12	44	3	37	—	953	475
36	Campitello di Fassa	2.509	538	17	7	8	—	6	—	550	277
37	Campodenno	2.539	1.522	24	14	19	6	28	—	1.529	802
38	Canal San Bovo	12.554	2.987	40	50	38	—	68	—	2.947	1.492
39	Canazei	6.720	1.249	23	12	46	1	21	—	1.286	638
40	Capriana	1.306	786	18	7	10	—	13	17	777	392
41	Carano	1.362	874	24	16	19	—	57	3	841	417
42	Carisolo	2.475	585	16	10	7	—	12	—	586	283
43	Carzano	171	457	8	3	1	—	9	—	454	232
44	Casez	338	275	3	2	6	1	10	—	273	135
45	Castel Condino	1.114	422	3	6	4	—	5	—	418	202
46	Castelfondo	2.570	903	6	13	8	1	16	—	889	479

TRENTO

N. d'ordine	COMUNI	SUPER- FICIE TERRITO- RIALE ettari	POPOLA- ZIONE RESI- DENTE al 31 dic. 1964	ISCRIZIONI E CANCELLAZIONI ANAGRAFICHE NELL'ANNO 1965						POPOLAZIONE RESIDENTE al 31 dicembre 1965	
				Per movimento naturale		Per trasferimento di residenza				MF	M
				Nati vivi	Morti	Iscritti		Cancellati			
						da altro Comune	dall'e- stero	per altro Comune	per l'e- stero		
47	Castello di Fiemme . . .	5.448	2.053	41	30	41	—	44	—	2.061	991
48	Castello Tesino	11.249	2.382	32	27	20	—	42	—	2.365	1.126
49	Castelnuovo	1.345	969	12	12	15	—	28	2	954	501
50	Cavalese	4.535	3.458	72	31	131	1	111	1	3.519	1.700
51	Cavareno	965	905	11	16	22	—	28	—	894	434
52	Cavedago	998	551	10	8	6	5	9	2	553	271
53	Cavèdine	3.832	2.466	44	30	28	—	72	—	2.436	1.208
54	Cavizzana	335	284	6	1	5	1	2	—	293	144
55	Cembra	1.697	1.470	36	17	35	—	31	8	1.485	758
56	Centa San Nicolò	1.114	656	13	10	17	—	27	—	649	311
57	Cimego	1.050	508	13	5	13	—	16	—	513	245
58	Cimone	982	741	10	7	2	—	13	—	733	373
59	Cinte Tesino	2.580	772	12	10	3	—	12	1	764	348
60	Cis	551	415	11	7	4	—	6	—	417	211
61	Civezzano	1.552	2.508	38	38	37	—	58	2	2.485	1.302
62	Cles	3.919	4.758	88	52	162	6	115	3	4.844	2.315
63	Cloz	833	792	15	8	10	2	9	1	801	371
64	Commezzadura	2.250	927	21	12	9	—	4	5	936	486
65	Concei	3.039	797	20	8	15	—	24	—	800	413
66	Condino	3.380	1.333	25	13	31	3	35	—	1.344	673
67	Còredo	3.268	1.272	22	13	19	1	20	—	1.281	640
68	Croviana	508	448	7	4	14	—	10	—	455	232
69	Cùnevo	559	536	13	3	5	—	9	—	542	283
70	Daiano	953	592	7	3	22	—	19	1	598	283
71	Dàmbel	509	535	11	7	4	2	6	—	539	275
72	Daone	15.796	702	8	8	9	—	12	—	699	341
73	Darè	115	222	1	3	3	—	2	—	221	95
74	Denno	1.042	1.149	23	12	20	—	24	—	1.156	556
75	Dimaro	2.823	856	18	8	8	—	18	3	853	424
76	Don	534	252	1	1	—	—	8	—	244	128
77	Dorsino	1.224	609	9	10	8	—	20	1	595	296
78	Drena	836	500	6	3	2	—	12	1	492	257
79	Dro	2.794	2.920	61	43	44	2	70	—	2.914	1.454
80	Faedo	1.064	522	6	2	14	—	11	1	528	269
81	Fai della Paganella	1.215	913	14	9	12	8	13	—	925	480
82	Faver	942	801	14	6	18	—	17	—	810	404
83	Fiavè	2.427	1.168	21	14	19	—	20	—	1.174	563
84	Fiera di Primiero	15	521	7	5	40	1	20	—	544	253
85	Fierozzo	1.794	530	4	6	2	—	11	—	519	253
86	Flavon	753	493	3	6	9	—	14	—	485	236
87	Folgaria	7.162	3.628	49	51	49	8	87	16	3.580	1.727
88	Fondo	3.075	1.716	35	27	28	1	72	7	1.674	762
89	Fornace	724	905	19	8	4	—	19	—	901	466
90	Frassilongo	1.671	617	12	11	9	—	11	—	616	286
91	Garniga	1.307	427	8	2	6	—	8	—	431	224
92	Giovo	2.079	2.282	47	27	33	—	50	1	2.284	1.208
93	Giustino	4.022	510	10	8	26	5	15	—	528	260
94	Gràuno	730	269	3	2	—	—	17	—	253	126

TRENTO

N. d'ordine	COMUNI	SUPER- FICIE TERRITO- RIALE — ettari	POPOLA- ZIONE RESI- DENTE al 31 dic. 1964	ISCRIZIONI E CANCELLAZIONI ANAGRAFICHE NELL'ANNO 1965						POPOLAZIONE RESIDENTE al 31 dicembre 1965	
				Per movimento naturale		Per trasferimento di residenza				MF	M
				Nati vivi	Morti	Iscritti		Cancellati			
						da altro Comune	dall'e- stero	per altro Comune	per l'e- stero		
95	Grigno	4 641	2 803	53	37	42	2	40	—	2.823	1.452
96	Grùmes	1.078	579	6	9	16	—	18	—	574	300
97	Imer.	2.760	1.307	19	12	25	—	38	—	1.301	647
98	Isera.	1.414	1.921	30	12	36	1	54	—	1.922	927
99	Ivano-Fracena	614	333	5	10	13	—	6	—	335	175
100	Lardaro	1.074	202	4	2	2	—	7	—	199	96
101	Lasino	1.688	1.092	22	14	30	3	27	—	1.106	541
102	Lavarone.	2.631	1.267	26	17	64	14	35	—	1.319	613
103	Lavis	1.244	4.704	94	66	216	3	127	—	4.824	2.413
104	Lèvico	6.288	5.705	90	70	108	—	89	—	5.744	2.761
105	Lisignago.	716	516	7	6	13	—	1	—	529	290
106	Livo.	1.524	1.089	13	17	6	—	14	8	1.069	535
107	Lomaso	4.152	1.546	21	16	35	—	78	1	1.507	744
108	Lona-Lasès	1.140	720	12	4	14	1	24	1	718	369
109	Luserna	824	641	15	6	4	—	—	—	654	296
110	Malè.	1.667	2.029	43	26	54	2	70	1	2.031	1.003
111	Malosco	675	330	—	10	6	1	3	—	324	155
112	Massimeno	2.136	95	—	2	—	—	2	—	91	40
113	Mazzin.	2.369	359	4	3	5	—	14	—	351	186
114	Mezzana	2.730	1.018	13	11	24	—	32	—	1.012	507
115	Mezzano	4.889	1.616	39	16	21	—	14	11	1.635	793
116	Mezzocorona	2.542	3.742	64	33	77	1	105	1	3.745	1.887
117	Mezzolombardo	1.381	4.954	99	59	126	2	134	—	4.988	2.436
118	Moena	8.270	2.586	52	27	99	—	66	5	2.639	1.352
119	Molina di Ledro	3.949	1.530	33	16	12	—	24	—	1.535	746
120	Molveno	3.518	959	19	9	16	2	12	3	972	496
121	Monclàsico.	1.825	919	20	11	24	—	17	—	935	456
122	Montagne	1.219	400	5	11	4	3	5	—	396	194
123	Mori.	2.210	6.532	140	69	86	—	95	1	6.593	3.235
124	Nago-Tòrbole.	2.843	2.252	56	26	31	6	48	—	2.271	1.117
125	Nanno	431	678	9	2	10	—	7	—	688	345
126	Nave San Rocco	487	802	21	9	14	—	34	—	794	392
127	Nogaredo.	364	1.271	28	17	37	—	39	11	1.269	611
128	Nomi	649	1.146	13	19	17	—	33	—	1.124	569
129	Novaledo.	797	786	10	12	—	—	4	—	780	413
130	Ospedaletto.	1.679	813	15	8	15	—	14	—	821	396
131	Ossana.	2.521	865	17	8	11	—	21	—	864	429
132	Padergnone.	359	600	11	7	13	1	26	—	592	294
133	Palù del Fersina	1.672	334	5	5	1	—	—	2	333	171
134	Panchià	2.025	561	11	8	10	—	4	—	570	254
135	Pannone	2.563	1.861	24	16	17	—	37	—	1.849	946
136	Pèio	16.252	2.148	53	18	28	—	44	1	2.166	1.075
137	Pellizzano	3.996	1.002	14	11	18	7	24	—	1.006	493
138	Pelugo.	2.287	319	8	5	3	6	6	—	325	151
139	Pèrgine Valsugana	5.439	11.840	182	149	196	10	249	31	11.799	5.809
140	Pieve di Bono	2.086	1.501	25	16	48	—	32	7	1.519	765
141	Pieve di Ledro	1.900	405	10	3	17	—	13	—	416	206
142	Pieve Tesino	7.385	1.132	25	14	19	—	29	18	1.115	520

TRENTO

N. d'ordine	COMUNI	SUPER- FICIE TERRITO- RIALE ettari	POPOLA- ZIONE RESI- DENTE al 31 dic. 1964	ISCRIZIONI E CANCELLAZIONI ANAGRAFICHE NELL'ANNO 1965						POPOLAZIONE RESIDENTE al 31 dicembre 1965	
				Per movimento naturale		Per trasferimento di residenza				MF	M
				Nati vivi	Morti	Iscritti		Cancellati			
						da altro Comune	dall'e- stero	per altro Comune	per l'e- stero		
143	Pinzolo	6.930	2.351	47	27	59	—	38	2	2.390	1.171
144	Pomarolo	1.031	1.547	39	28	25	—	26	1	1.556	775
145	Pozza di Fassa	7.312	1.297	31	12	20	—	14	—	1.322	646
146	Praso	981	494	10	7	10	—	19	—	488	261
147	Predazzo	10.984	3.871	95	48	118	1	143	2	3.892	1.930
148	Preore	437	310	9	9	8	—	3	—	315	151
149	Prezzo	381	272	9	6	9	—	11	—	273	125
150	Rabbi	13.216	2.107	43	23	16	2	33	4	2.108	1.059
151	Ràgoli	6.501	758	6	14	10	—	14	4	742	368
152	Revò	1.344	1.243	23	12	19	6	20	1	1.258	602
153	Riva	4.246	11.327	222	121	403	15	326	43	11.477	5.557
154	Romallo	243	660	8	9	18	—	7	—	670	331
155	Romeno	911	1.283	19	13	31	—	36	—	1.284	617
156	Roncegno	3.805	2.700	40	39	51	—	65	—	2.687	1.363
157	Ronchi Valsugana	999	450	5	9	11	—	14	1	442	239
158	Roncone	2.943	1.478	29	21	16	3	28	—	1.477	752
159	Ronzone	531	398	4	2	10	1	15	—	396	192
160	Roverè della Luna	1.041	1.410	30	13	27	—	20	—	1.434	734
161	Rovereto	5.090	26.923	513	296	690	15	599	60	27.186	12.826
162	Ruffrè	662	525	7	12	7	—	12	—	515	260
163	Rumo	3.084	1.126	16	13	13	1	29	2	1.112	562
164	Sagron Mis.	1.121	382	7	9	3	—	5	—	378	191
165	Samone	489	547	3	8	2	—	11	—	533	288
166	San Lorenzo in Banale	6.192	1.168	19	15	12	—	40	5	1.139	536
167	San Michele all'Adige	530	1.657	39	20	24	3	61	—	1.642	800
168	Sant'Orsola	1.542	926	18	10	20	3	15	1	941	454
169	Sanzeno	175	297	5	2	5	1	17	—	289	140
170	Sarnònico	1.213	686	9	12	7	—	12	—	678	334
171	Scurelle	2.987	1.118	16	11	30	—	45	—	1.108	554
172	Segonzano	2.076	1.779	34	27	40	—	63	—	1.763	928
173	Sfruz	1.169	317	1	6	4	—	13	—	303	154
174	Siror	7.452	1.191	12	12	24	1	11	1	1.204	588
175	Smarano	641	343	3	1	8	—	10	—	343	173
176	Soraga	1.957	424	11	6	4	—	3	—	430	225
177	Sover	1.468	1.230	22	16	21	3	21	1	1.238	604
178	Spera	328	568	17	8	12	—	4	—	585	291
179	Spiazzo	7.072	961	17	24	23	3	48	1	931	416
180	Spormaggiore	3.017	1.156	21	15	36	—	25	1	1.172	582
181	Sporminore	1.749	784	20	8	13	—	11	—	798	405
182	Stènico	4.979	1.240	21	14	22	—	51	—	1.218	604
183	Storo	6.288	3.504	91	35	73	1	47	13	3.574	1.847
184	Strembo	3.822	355	10	6	4	—	4	—	359	164
185	Strigno	1.222	1.481	33	18	36	1	44	5	1.484	706
186	Tàio	1.133	2.376	39	28	62	2	67	—	2.384	1.160
187	Tassullo	1.353	1.996	34	13	21	5	39	—	2.004	978
188	Telve	6.485	1.627	37	19	49	—	41	6	1.647	812
189	Telve di Sopra	1.783	658	16	2	8	—	21	—	659	335
190	Tenna	314	632	10	8	14	—	10	1	637	303

TRENTO-VERONA

N. d'ordine	COMUNI	SUPERFICIE TERRITORIALE ettari	POPOLAZIONE RESIDENTE al 31 dic. 1964	ISCRIZIONI E CANCELLAZIONI ANAGRAFICHE NELL'ANNO 1965						POPOLAZIONE RESIDENTE al 31 dicembre 1965	
				Per movimento naturale		Per trasferimento di residenza				MF	M
				Nati vivi	Morti	Iscritti		Cancellati			
						da altro Comune	dall'estero	per altro Comune	per l'estero		
191	Tenno	2.829	1.643	26	15	30	6	53	1	1.636	850
192	Terlago	3.703	1.264	21	15	7	—	17	3	1.257	625
193	Terragnolo	3.950	1.750	43	24	17	—	63	—	1.723	912
194	Tèrres	639	381	7	3	7	—	8	—	384	187
195	Terzolas	537	594	8	10	11	—	12	—	591	296
196	Tèsero	5.040	2.546	54	30	52	—	47	3	2.572	1.238
197	Tiarno di Sopra	3.877	769	19	9	—	—	7	—	772	391
198	Tiarno di Sotto	922	764	23	12	14	2	23	—	768	355
199	Tione di Trento	3.328	2.758	51	26	120	7	101	—	2.809	1.333
200	Ton	2.636	1.358	40	26	28	1	58	—	1.343	706
201	Tonadico	9.383	1.153	17	8	31	4	18	—	1.179	566
202	Torcegno	1.523	768	20	9	2	—	8	9	764	384
203	Trambilleno	5.021	1.390	24	16	20	—	36	—	1.382	711
204	Transacqua	3.560	1.704	34	12	30	—	49	—	1.707	834
205	TRENTO	15.241	82.080	1.660	830	2.794	101	1.715	135	83.955	40.092
206	Tres	1.455	582	7	9	3	—	20	—	563	267
207	Tuenno	7.064	2.382	38	17	22	—	34	3	2.388	1.190
208	Valda	609	304	4	6	8	2	19	1	292	148
209	Valfioriana	3.951	969	12	16	26	—	27	4	960	503
210	Vallarsa	7.838	2.122	39	28	24	7	48	—	2.116	1.102
211	Varena	2.322	911	14	11	15	—	39	—	890	457
212	Vattaro	830	660	13	12	2	—	6	—	657	327
213	Vermiglio	10.389	2.064	41	25	26	—	42	—	2.064	1.018
214	Vervò	1.518	658	13	11	11	—	6	—	665	324
215	Vezzano	3.187	1.937	37	21	49	1	82	—	1.921	959
216	Vignola-Falesina	1.193	333	3	3	3	—	15	—	321	153
217	Vigo di Fassa	2.669	771	20	11	29	—	14	—	795	420
218	Vigolo Baselga	306	332	3	2	9	—	11	—	331	160
219	Vigolo Vattaro	2.067	1.351	32	22	11	3	33	—	1.342	689
220	Vigo Rendena	451	338	7	7	4	—	3	—	339	169
221	Villa Agnedo	1.409	805	8	10	47	—	25	—	825	411
222	Villa Lagarina	2.305	1.989	36	22	46	13	74	3	1.985	971
223	Villa Rendena	3.496	747	14	10	9	8	7	4	757	352
224	Volano	1.076	2.111	36	31	47	1	37	—	2.127	1.035
225	Zambana	1.172	989	33	6	56	—	45	5	1.022	537
226	Ziano di Fiemme	3.576	1.176	26	17	15	6	24	—	1.182	575
227	Zuclo	1.028	433	9	4	6	—	5	3	436	227
	PROVINCIA	621.266	421.321	7.980	4.882	9.804	421	9.722	541	424.381	208.126

PROVINCIA DI VERONA

1	Affi	984	1.109	25	15	22	—	55	—	1.086	569
2	Albaredo d'Adige	2.822	5.297	112	54	164	1	230	—	5.290	2.611
3	Angiari	1.346	1.891	25	19	43	—	49	—	1.891	947
4	Àrcole	2.087	3.981	78	45	107	5	145	1	3.980	1.984
5	Badia Calavena	2.687	2.233	38	28	45	3	82	2	2.207	1.157
6	Bardolino	5.428	4.518	76	45	163	4	120	—	4.596	2.322

VERONA

N. d'ordine	COMUNI	SUPER- FICIE TERRITO- RIALE — ettari	POPOLA- ZIONE RESI- DENTE al 31 dic. 1964	ISCRIZIONI E CANCELLAZIONI ANAGRAFICHE NELL'ANNO 1965						POPOLAZIONE RESIDENTE al 31 dicembre 1965	
				Per movimento naturale		Per trasferimento di residenza				MF	M
				Nati vivi	Morti	Iscritti		Cancellati			
						da altro Comune	dall'e- stero	per altro Comune	per l'e- stero		
7	Belfiore	2.647	2.898	42	20	50	1	137	—	2.834	1.430
8	Bevilacqua	1.212	1.778	30	19	68	1	101	—	1.757	878
9	Bonavigo	1.780	2.162	33	14	70	—	116	—	2.135	1.069
10	Boschi Sant'Anna	897	1.286	30	13	56	—	55	—	1.304	662
11	Bosco Chiesanuova	6.471	3.373	64	32	54	1	114	—	3.346	1.678
12	Bovolone	4.141	9.811	256	86	246	4	259	—	9.972	5.039
13	Brentino Belluno	2.597	1.309	19	11	19	—	23	—	1.313	685
14	Brenzono	5.011	2.374	34	34	73	1	74	—	2.374	1.059
15	Bussolengo	2.550	8.855	199	72	428	3	216	—	9.197	4.624
16	Buttapietra	1.719	3.435	62	38	104	—	205	—	3.358	1.727
17	Caldiero	1.042	3.166	67	19	188	—	121	—	3.281	1.633
18	Caprino Veronese	4.735	6.901	110	85	138	21	214	—	6.871	3.397
19	Casaleone	3.829	5.687	98	40	112	6	116	1	5.746	2.818
20	Castagnaro	3.474	4.808	65	55	105	—	129	—	4.794	2.381
21	Castel d'Azzano	970	3.577	86	32	138	—	202	—	3.567	1.832
22	Castelnuovo di Verona	3.453	6.478	104	62	180	16	222	19	6.475	3.224
23	Cavaion Veronese	1.284	2.199	42	25	55	6	86	—	2.191	1.100
24	Cazzano di Tramigna	1.227	1.612	20	14	22	—	31	—	1.609	812
25	Cerea	7.039	12.620	252	139	318	1	285	1	12.766	6.214
26	Cerro Veronese	1.017	960	20	10	61	—	31	—	1.000	501
27	Cologna Veneta	4.299	8.716	153	107	310	10	279	—	8.803	4.262
28	Cognola ai Colli	2.083	4.744	81	45	119	2	191	—	4.710	2.380
29	Concamarise	789	1.165	19	11	52	7	55	—	1.177	588
30	Costermano	1.691	1.787	34	23	44	4	47	—	1.799	885
31	Dolcè	3.089	2.475	44	24	57	—	116	—	2.436	1.234
32	Erbè	1.594	1.744	25	27	43	—	77	—	1.708	821
33	Erbezzo	3.186	977	17	12	10	—	18	—	974	475
34	Ferrara di Monte Baldo	2.690	407	4	10	13	—	14	—	400	196
35	Fumane	3.428	3.597	66	44	67	—	97	—	3.589	1.777
36	Garda	1.610	2.752	61	32	101	9	70	—	2.821	1.400
37	Gazzo Veronese	5.673	6.614	116	64	112	—	237	14	6.527	3.266
38	Grezzana	4.963	7.119	189	63	209	—	179	2	7.273	3.694
39	Illasi	2.504	3.559	66	45	66	—	114	—	3.532	1.789
40	Isola della Scala	6.994	9.643	196	102	300	4	346	—	9.695	4.790
41	Isola Rizza	1.684	2.350	36	24	70	—	72	—	2.360	1.156
42	Lavagno	1.464	2.856	55	22	80	3	167	—	2.805	1.408
43	Lazise	6.496	4.911	96	44	119	1	152	—	4.931	2.473
44	Legnago	7.951	25.061	437	255	683	7	680	—	25.253	12.177
45	Malcèsine	6.814	3.021	42	35	81	10	55	1	3.063	1.460
46	Marano di Valpolicella	1.863	2.706	65	28	41	—	66	—	2.718	1.434
47	Mezzane di Sotto	1.959	1.681	22	24	51	1	73	—	1.658	825
48	Minerbe	2.969	4.540	93	40	184	1	179	—	4.599	2.287
49	Montecchia di Crosara	2.106	3.177	68	33	81	—	75	1	3.217	1.619
50	Monteforte d'Alpone	2.040	5.960	112	52	71	6	149	—	5.948	2.863
51	Mozzecane	2.471	2.898	53	37	73	—	79	—	2.908	1.471
52	Negrar	4.039	8.439	154	119	197	3	205	—	8.469	4.262
53	Nogara	3.884	6.523	104	82	225	3	204	—	6.569	3.250
54	Nogarole Rocca	2.921	2.490	47	32	92	—	119	—	2.478	1.253

VERONA

N. d'ordine	COMUNI	SUPERFICIE TERRITORIALE — ettari	POPOLAZIONE RESIDENTE al 31 dic. 1964	ISCRIZIONI E CANCELLAZIONI ANAGRAFICHE NELL'ANNO 1965						POPOLAZIONE RESIDENTE al 31 dicembre 1965	
				Per movimento naturale		Per trasferimento di residenza				MF	M
				Nati vivi	Morti	Iscritti		Cancellati			
						da altro Comune	dall'estero	per altro Comune	per l'estero		
55	Oppeano	4.682	5.657	116	58	225	3	245	8	5.690	2.898
56	Palù	1.345	1.121	19	8	71	—	67	—	1.136	586
57	Pastrengo	896	1.760	29	24	39	3	73	—	1.734	868
58	Pescantina	1.969	7.275	139	67	184	—	237	5	7.289	3.657
59	Peschiera del Garda	1.758	6.305	124	62	294	18	267	4	6.408	3.205
60	Povegliano Veronese	1.864	4.183	66	42	64	—	85	—	4.186	2.081
61	Pressana	1.766	2.681	46	29	68	8	105	2	2.667	1.287
62	Rivoli Veronese	1.842	1.708	40	19	53	—	54	—	1.728	917
63	Ronca	1.824	3.532	76	53	58	—	99	—	3.514	1.780
64	Ronco all'Adige	4.257	6.362	164	59	137	2	266	12	6.328	3.173
65	Roverchiara	1.979	3.143	55	28	68	1	24	—	3.115	1.583
66	Roveredo di Guà	1.016	1.554	28	18	43	5	50	—	1.562	787
67	Roverè Veronese	3.647	2.298	39	28	35	—	79	—	2.265	1.195
68	Salizzole	3.066	3.472	80	29	111	—	138	—	3.496	1.826
69	San Bonifacio	3.383	11.693	275	123	513	11	249	—	12.120	5.941
70	San Giovanni Ilarione	2.532	4.171	87	39	51	6	124	9	4.143	2.126
71	San Giovanni Lupatoto	1.902	15.859	324	166	532	6	376	14	16.165	7.880
72	Sanguinetto	1.364	3.712	59	49	176	—	123	—	3.775	1.781
73	San Martino Buon Albergo	3.486	8.711	202	80	393	10	346	—	8.890	4.488
74	San Mauro di Saline	1.111	712	9	8	11	—	16	—	708	350
75	San Pietro di Morùbio	1.602	2.637	45	26	59	5	104	6	2.610	1.277
76	San Pietro in Cariano	2.025	6.110	120	56	205	2	155	5	6.221	3.029
77	Sant'Ambrògio di Valpolicella	2.350	7.647	151	78	257	6	223	5	7.755	3.840
78	Sant'Anna d'Alfaedo	4.365	2.730	52	37	30	—	80	2	2.693	1.363
79	San Zeno di Montagna	2.827	1.007	22	4	26	—	15	—	1.036	523
80	Selva di Progno	4.121	2.075	37	25	18	1	72	5	2.029	1.098
81	Soave	2.267	5.616	126	55	101	—	150	—	5.638	2.748
82	Sommacampagna	4.177	7.903	155	70	301	3	312	51	7.929	4.022
83	Sona	3.839	6.764	157	71	241	2	278	—	6.815	3.457
84	Sorgà	3.147	3.322	62	44	90	—	117	—	3.313	1.610
85	Terrazzo	2.053	2.943	62	27	32	—	98	—	2.912	1.436
86	Torri del Benaco	4.850	2.118	38	22	63	2	57	3	2.139	1.076
87	Tregnago	3.743	3.978	74	46	59	1	99	—	3.967	1.974
88	Trevezuolo	2.702	2.644	50	28	48	—	84	—	2.630	1.345
89	Valèggio sul Mincio	6.395	8.360	148	97	152	2	183	5	8.377	4.312
90	Velo Veronese	1.907	1.280	25	17	13	—	38	—	1.263	644
91	VERONA	19.977	239.779	4.534	2.445	7.342	190	4.516	24	244.860	115.770
92	Veronella	2.173	4.087	97	43	104	—	160	—	4.085	2.014
93	Vestenanova	2.393	3.127	50	28	30	1	128	—	3.052	1.567
94	Vigàsio	3.081	4.799	113	42	123	—	136	1	4.856	2.491
95	Villa Bartolomea	5.323	6.180	71	81	98	2	125	—	6.145	2.991
96	Villafranca di Verona	5.732	20.593	444	203	586	5	605	1	20.819	10.579
97	Zèvio	5.489	8.658	170	97	278	1	294	11	8.705	4.375
98	Zimella	1.722	3.317	55	45	90	—	144	5	3.268	1.604
	PROVINCIA	309.652	689.813	13.277	7.138	20.052	441	18.829	220	697.396	341.402

VICENZA

N. d'ordine	COMUNI	SUPER- FICIE TERRITO- RIALE — ettari	POPOLA- ZIONE RESI- DENTE al 31 dic. 1964	ISCRIZIONI E CANCELLAZIONI ANAGRAFICHE NELL'ANNO 1965						POPOLAZIONE RESIDENTE al 31 dicembre 1965	
				Per movimento naturale		Per trasferimento di residenza				MF	M
				Nati vivi	Morti	Iscritti		Cancellati			
						da altro Comune	dall'e- stero	per altro Comune	per l'e- stero		
1	Agugliaro	1.463	1.309	22	13	34	—	40	8	1.304	659
2	Albèttone	2.034	1.976	45	24	61	2	87	17	1.956	989
3	Alonte	1.116	730	7	12	25	—	43	—	707	372
4	Altavilla Vicentina	1.663	4.226	109	29	187	7	192	—	4.308	2.123
5	Altissimo	1.503	1.824	33	12	25	—	56	1	1.813	959
6	Arcugnano	4.154	4.556	96	51	131	1	239	1	4.493	2.267
7	Arsiero	4.118	3.917	58	38	91	6	110	—	3.924	1.958
8	Arzignano	3.434	18.483	411	155	361	8	392	51	18.665	9.124
9	Asiago	16.302	6.675	129	63	74	27	150	38	6.654	3.232
10	Asigliano Veneto	810	1.018	24	10	37	—	42	—	1.027	511
11	Barbarano Vicentino	1.960	3.008	56	34	83	—	101	—	3.012	1.510
12	Bassano del Grappa	4.682	32.306	720	293	1.144	22	901	29	32.969	15.621
13	Bolzano Vicentino	1.996	3.400	86	36	106	—	128	—	3.428	1.731
14	Breganze	2.178	5.910	124	50	98	5	92	6	5.989	2.930
15	Brendola	2.552	3.932	92	38	99	—	139	6	3.940	1.990
16	Bressanvido	856	2.123	48	19	53	1	51	1	2.154	1.072
17	Brogliano	1.215	2.199	49	21	38	8	81	—	2.192	1.101
18	Caldogno	1.587	4.639	121	40	166	—	199	3	4.684	2.317
19	Caltrano	2.267	2.137	48	37	22	2	38	3	2.131	1.023
20	Calvene	1.154	1.422	27	18	34	1	36	—	1.430	704
21	Camisano Vicentino	3.002	5.869	144	55	175	7	172	9	5.959	3.011
22	Campiglia dei Bèrici	1.094	1.690	26	16	39	1	54	—	1.686	810
23	Campolongo sul Brenta	966	894	19	11	22	—	10	—	914	451
24	Carrè	871	2.231	48	29	65	2	61	8	2.248	1.124
25	Cartigliano	750	2.858	75	30	49	1	49	1	2.903	1.440
26	Cassola	1.272	5.977	141	60	462	14	259	47	6.228	3.088
27	Castegnero	1.163	1.883	30	24	62	5	75	—	1.881	914
28	Castelgomberto	1.728	3.917	96	39	101	4	100	56	3.923	1.983
29	Chiampo	2.265	8.408	240	66	111	—	132	—	8.561	4.454
30	Chiuppano	468	2.253	38	22	40	—	50	1	2.258	1.076
31	Cisono del Grappa	3.467	1.672	28	29	29	8	42	5	1.661	820
32	Cogollo del Cèngio	3.624	3.102	41	38	48	1	69	27	3.058	1.467
33	Conco	2.689	2.729	41	39	41	6	79	9	2.690	1.291
34	Cornedo Vicentino	2.349	7.594	147	76	157	10	173	8	7.651	3.819
35	Costabissara	1.321	2.551	64	29	131	5	133	9	2.580	1.298
36	Creazzo	1.051	4.738	120	37	304	8	194	2	4.937	2.488
37	Crespadoro	3.013	2.019	39	25	30	—	70	—	1.993	1.024
38	Dueville	2.011	9.631	216	84	243	9	369	109	9.537	4.688
39	Ènego	5.300	3.958	80	39	40	7	54	14	3.978	2.012
40	Fara Vicentino	1.523	3.360	61	35	71	1	104	9	3.345	1.661
41	Foza	3.525	1.247	14	8	16	1	26	32	1.212	589
42	Gàllo	4.763	2.328	51	31	38	3	42	8	2.339	1.177
43	Gambellara	1.289	3.063	70	39	54	2	75	7	3.068	1.507
44	Gambugliano	795	717	8	5	14	—	22	—	712	375
45	Grancona	1.231	1.520	30	21	22	—	31	—	1.520	792
46	Grisignano di Zocco	1.699	2.917	72	24	95	1	137	—	2.924	1.429

PROVINCIA DI VICENZA

VICENZA

N. d'ordine	COMUNI	SUPER- FICIE TERRITO- RIALE ettari	POPOLA- IONE RESI- DENTE al 31 dic. 1964	ISCRIZIONI E CANCELLAZIONI ANAGRAFICHE NELL'ANNO 1965						POPOLAZIONE RESIDENTE al 31 dicembre 1965	
				Per movimento naturale		Per trasferimento di residenza				MF	M
				Nati vivi	Morti	Iscritti		Cancellati			
						da altro Comune	dall'e- stero	per altro Comune	per l'e- stero		
47	Grùnolo delle Abbadesse	1.493	2.382	41	25	91	—	85	—	2.404	1.187
48	Isola Vicentina	2.645	5.852	144	55	176	1	129	38	5.951	2.968
49	Laghi	2.222	459	7	7	2	5	11	—	455	232
50	Lastebasse	1.879	522	8	8	7	—	12	8	509	223
51	Longare	2.270	4.765	110	25	124	3	161	—	4.816	2.467
52	Lonigo	4.939	11.630	196	146	268	1	288	25	11.636	5.822
53	Lugo di Vicenza	1.460	3.791	88	48	53	3	96	18	3.773	1.835
54	Lusiana	3.424	3.675	82	47	54	22	130	—	3.656	1.836
55	Malo	3.054	8.287	164	92	140	5	168	36	8.300	4.147
56	Marano Vicentino	1.270	6.262	145	62	132	13	75	1	6.414	3.211
57	Maròstica	3.643	11.251	231	125	200	25	248	5	11.329	5.200
58	Mason Vicentino	1.198	2.705	53	22	53	3	51	—	2.741	1.326
59	Molvena	742	2.174	36	19	23	—	78	—	2.136	1.089
60	Montebello Vicentino	2.145	4.786	86	54	146	2	129	36	4.801	2.351
61	Montecchio Maggiore	3.068	13.867	397	126	662	22	325	3	14.494	7.315
62	Montecchio Precalcino	1.433	4.197	86	54	189	2	153	4	4.263	2.221
63	Monte di Malo	2.377	3.163	59	36	33	1	63	16	3.141	1.613
64	Montegalda	1.768	2.873	48	40	83	2	114	—	2.852	1.425
65	Montegaldella	1.364	1.462	27	14	48	—	67	—	1.456	763
66	Monteviale	840	1.365	32	8	88	3	74	4	1.402	707
67	Monticello Conte Otto	1.019	3.877	91	31	181	5	170	2	3.951	1.958
68	Montorso Vicentino	923	2.454	52	30	57	—	100	1	2.432	1.199
69	Mossano	1.398	1.644	32	15	47	—	63	—	1.645	829
70	Mussolente	1.536	4.411	107	48	114	10	112	9	4.473	2.186
71	Nanto	1.451	1.700	33	18	49	—	57	1	1.706	872
72	Nogarole Vicentino	903	1.063	17	11	5	—	41	—	1.033	512
73	Nove	807	3.615	92	26	89	3	60	2	3.711	1.819
74	Noventa Vicentina	2.303	6.659	121	108	174	1	162	—	6.685	3.029
75	Orgiano	1.811	2.365	49	28	79	—	73	—	2.392	1.187
76	Pedemonte	730	687	11	4	5	—	14	23	662	310
77	Pianezze	497	1.257	31	12	72	3	28	—	1.323	676
78	Piovene Rocchette	1.294	6.324	118	71	168	17	117	10	6.429	3.064
79	Poiana Maggiore	2.847	3.714	76	49	87	4	111	3	3.718	1.813
80	Pòsina	4.340	1.420	12	26	24	2	48	6	1.378	709
81	Pove del Grappa	984	1.906	33	30	26	—	78	—	1.857	895
82	Pozzoleone	1.129	2.029	41	10	35	—	78	10	2.007	1.027
83	Quinto Vicentino	1.744	2.734	70	20	70	—	105	—	2.749	1.372
84	Recoaro Terme	6.006	8.855	180	96	97	10	154	100	8.792	4.451
85	Roana	7.839	4.098	54	70	65	19	83	8	4.075	1.959
86	Romano d'Ezzelino	2.141	5.836	160	52	186	9	151	4	5.984	3.015
87	Rosà	2.437	9.506	235	88	182	13	248	—	9.600	4.639
88	Rossano Veneto	1.066	5.665	146	61	126	9	120	57	5.708	2.800
89	Rotzo	2.826	779	5	14	11	—	28	1	752	346
90	Salcedo	612	1.117	22	17	20	—	26	3	1.113	566
91	Sandrigo	2.795	6.281	181	63	226	4	139	12	6.478	3.162
92	San Germano dei Bèrici	1.552	1.219	25	14	46	—	62	—	1.214	630
93	San Nazàrio	2.317	2.062	46	24	53	12	79	8	2.062	1.020
94	San Pietro Mussolino	411	849	21	8	9	—	21	—	850	422

VICENZA-BELLUNO

N. d'ordine	COMUNI	SUPER- FICIE TERRITO- RIALE — ettari	POPOLA- ZIONE RESI- DENTE al 31 dic. 1964	ISCRIZIONI E CANCELLAZIONI ANAGRAFICHE NELL'ANNO 1965						POPOLAZIONE RESIDENTE al 31 dicembre 1965	
				Per movimento naturale		Per trasferimento di residenza				MF	M
				Nati vivi	Morti	Iscritti		Cancellati			
						da altro Comune	dall'e- stero	per altro Comune	per l'e- stero		
95	Santorso	1.325	4 487	82	59	135	4	95	7	4.547	2.232
96	San Vito di Leguzzano	610	2.522	44	37	67	1	65	8	2.524	1.261
97	Sarcedo	1.376	3.936	94	26	105	—	127	18	3.964	1.987
98	Sarego	2.390	3.149	66	37	76	1	84	1	3.170	1.607
99	Schiavon	1.196	1.855	41	21	39	—	35	2	1.877	944
100	Schio	4.150	30.711	567	328	694	31	611	57	31.007	14.733
101	Solagna	1.579	1.780	37	22	48	7	63	—	1.787	881
102	Sossano	2.093	3.310	66	28	78	—	100	—	3.326	1.660
103	Sovizzo	1.571	2.680	63	25	87	—	99	3	2.703	1.382
104	Tezze sul Brenta	1.798	6.347	148	62	128	14	155	17	6.403	3.245
105	Thiene	1.973	15.087	319	135	519	22	348	10	15.454	7.250
106	Tonezza del Cimone	1.435	1.074	16	6	4	—	12	—	1.076	531
107	Torrebelvicino	2.081	5.696	120	66	94	2	158	28	5.660	2.744
108	Torri di Quartesolo	1.866	3.908	97	50	265	—	148	—	4.072	2.029
109	Tretto	2.464	2.184	22	27	11	1	49	—	2.142	1.110
110	Trissino	2.193	5.205	113	48	110	1	104	2	5.275	2.652
111	Valdagno	5.020	28.343	581	274	543	41	471	97	28.666	13.870
112	Valdastico	2.915	2.626	40	36	20	—	36	—	2.614	1.338
113	Valli del Pasubio	4.931	4.398	70	68	36	8	116	—	4.328	2.224
114	Valstagna	2.545	2.435	33	28	35	1	82	—	2.394	1.169
115	Velo d'Astico	2.201	2.449	35	30	27	3	74	—	2.410	1.155
116	VICENZA	8.046	105.000	2.209	990	3.493	139	3.254	570	106.027	50.123
117	Villaga	2.320	2.133	32	28	61	1	81	—	2.118	1.065
118	Villaverla	1.574	3.949	87	32	63	4	71	—	4.000	2.023
119	Zanè	765	3.082	69	33	101	4	73	5	3.145	1.510
120	Zermeghedo	296	778	16	10	32	—	42	—	774	384
121	Zovencedo	908	800	21	8	3	—	33	—	783	406
122	Zugliano	1.374	4.744	114	44	150	1	116	—	4.849	2.423
	PROVINCIA	272.220	639.178	13.547	6.519	17.227	706	17.386	1.804	644.949	315.324

PROVINCIA DI BELLUNO

1	Agordo	2.367	3.616	69	49	107	3	117	9	3.620	1.694
2	Alano di Piave	3.645	3.010	55	41	57	3	98	12	2.974	1.445
3	Alleghe	2.985	1.824	31	30	13	3	57	—	1.784	885
4	Arsiè	6.496	5.076	55	83	53	2	61	20	5.022	2.459
5	Auronzo di Cadore	22.071	4.058	51	53	57	—	114	42	3.957	1.862
6	BELLUNO	14.718	32.580	527	376	1.033	47	861	36	32.914	15.907
7	Borca di Cadore	2.699	732	14	10	13	—	37	—	712	340
8	Calalzo di Cadore	4.338	2.344	44	21	51	—	91	5	2.322	1.111
9	Canale d'Agordo	4.612	1.794	24	23	24	1	43	—	1.777	853
10	Castellavazzo	1.851	2.271	36	30	28	10	25	15	2.275	1.158
11	Cencenighe Agordino	1.800	1.947	42	27	41	1	28	—	1.976	985
12	Cesiomaggiore	8.204	4.643	62	49	91	—	136	1	4.610	2.263
13	Chies d'Alpago	4.485	2.222	33	26	21	5	21	11	2.223	1.114
14	Cibiana	2.113	889	14	14	10	—	17	5	877	424
15	Colle Santa Lucia	1.524	634	19	3	5	—	9	13	633	326

N. d'ordine	COMUNI	SUPER- FICIE TERRITO- RIALE — ettari	POPOLA- ZIONE RESI- DENTE al 31 dic. 1964	ISCRIZIONI E CANCELLAZIONI ANAGRAFICHE NELL'ANNO 1965						POPOLAZIONE RESIDENTE al 31 dicembre 1965	
				Per movimento naturale		Per trasferimento di residenza				MF	M
				Nati vivi	Morti	Iscritti		Cancellati			
						da altro Comune	dall'e- stero	per altro Comune	per l'e- stero		
16	Comèlico Superiore	9.586	3.627	85	49	45	5	69	4	3.640	1.832
17	Cortina d'Ampezzo	25.457	7.475	170	64	260	—	164	12	7.665	3.628
18	Danta	796	760	7	11	7	—	13	—	750	373
19	Domegge di Cadore	5.040	2.778	49	36	46	4	35	3	2.803	1.282
20	Falcade	5.314	2.768	45	17	40	2	52	44	2.742	1.345
21	Farra d'Alpago	4.121	3.010	48	43	32	1	40	1	3.007	1.474
22	Feltre	10.059	22.278	359	297	538	20	471	100	22.327	10.924
23	Fonzaso	2.749	4.207	52	56	45	3	78	19	4.154	1.936
24	Forno di Zoldo	7.979	4.096	62	58	53	19	86	6	4.080	1.954
25	Gosaldo	4.885	2.252	30	39	20	—	46	—	2.217	1.130
26	Lamon	5.435	6.265	152	61	67	127	179	294	6.077	3.038
27	La Valle Agordina.	4.866	1.582	33	22	29	2	34	7	1.583	766
28	Lentiai	3.762	2.669	31	33	55	2	42	17	2.665	1.314
29	Limana	3.916	3.759	68	46	72	4	81	7	3.769	1.851
30	Livinalongo del Col di Lana	9.978	1.851	29	13	40	—	38	—	1.869	939
31	Longarone	10.348	3.333	72	23	67	37	52	2	3.432	1.723
32	Lorenzago di Cadore	2.759	726	13	15	19	3	23	6	717	335
33	Lozzo di Cadore	3.038	1.760	31	19	45	2	28	9	1.782	830
34	Mel	8.572	7.393	108	80	68	2	148	5	7.338	3.674
35	Ospitale di Cadore	4.005	782	17	11	14	1	19	—	784	374
36	Pedavena	2.492	4.219	80	46	82	7	88	17	4.237	2.122
37	Perarolo di Cadore	4.344	598	6	10	15	1	28	—	582	274
38	Pieve d'Alpago	2.520	2.239	29	39	34	4	33	—	2.234	1.055
39	Pieve di Cadore	6.660	4.036	74	63	121	15	111	5	4.067	1.916
40	Ponte nelle Alpi	5.799	6.755	132	54	180	18	139	8	6.884	3.324
41	Puos d'Alpago	1.384	2.402	50	35	36	5	46	3	2.409	1.202
42	Quero	2.825	2.362	42	30	43	4	105	14	2.302	1.119
43	Rivamonte Agordino.	2.321	1.332	16	26	11	1	59	1	1.274	614
44	Rocca Piètoce	7.603	2.443	38	43	28	—	39	34	2.393	1.158
45	San Gregòrio nelle Alpi . . .	1.896	1.698	28	18	26	—	51	7	1.676	814
46	San Nicolò di Comèlico . . .	2.428	558	14	7	14	1	10	2	568	286
47	San Pietro di Cadore	5.233	2.665	33	49	48	—	38	—	2.659	1.294
48	Santa Giustina	3.588	5.726	85	66	140	2	133	61	5.693	2.797
49	San Tomaso Agordino.	1.915	1.482	33	19	8	—	25	2	1.477	745
50	Santo Stéfano di Cadore. . .	10.017	3.290	66	43	66	6	85	—	3.300	1.674
51	San Vito di Cadore.	6.161	1.365	25	14	27	6	50	4	1.355	627
52	Sappada	6.265	1.493	18	27	45	1	26	2	1.502	741
53	Sèdico	9.144	7.458	144	85	183	9	176	1	7.532	3.691
54	Selva di Cadore	3.321	702	12	11	6	—	8	3	698	353
55	Seren del Grappa	6.241	3.201	46	48	27	9	61	2	3.172	1.608
56	Sospirolo	6.598	4.115	60	63	53	4	90	32	4.047	2.015
57	Sovèrzene	1.473	446	11	6	20	3	10	—	464	246
58	Sovramonte	5.084	2.771	53	47	42	—	65	51	2.703	1.300
59	Talbon Agordino	9.020	1.881	42	14	16	3	41	14	1.873	904
60	Tambre	4.560	2.088	45	25	46	—	31	8	2.115	1.037
61	Trichiana	4.382	4.055	77	47	71	—	89	17	4.050	2.036
62	Vallada Agordina.	1.319	940	16	12	11	1	21	—	935	432

BELLUNO-TREVISO

N. d'ordine	COMUNI	SUPER- FICIE TERRITO- RIALE — ettari	POPOLA- ZIONE RESI- DENTE al 31 dic. 1964	ISCRIZIONI E CANCELLAZIONI ANAGRAFICHE NELL'ANNO 1965						POPOLAZIONE RESIDENTE al 31 dicembre 1965	
				Per movimento naturale		Per trasferimento di residenza				MF	M
				Nati vivi	Morti	Iscritti		Cancellati			
						da altro Comune	dall'e- stero	per altro Comune	per l'e- stero		
63	Valle di Cadore	4.177	2.426	20	34	38	2	41	1	2.410	1.130
64	Vas	1.776	1.199	18	18	20	—	41	2	1.176	585
65	Vigo di Cadore	7.064	1.816	27	37	40	1	30	—	1.817	854
66	Vodo Cadore	4.690	1.085	12	16	14	—	9	3	1.083	504
67	Voltago Agordino	2.302	1.287	25	19	14	—	27	1	1.279	608
68	Zoldo Alto	6.196	1.750	39	27	26	5	38	—	1.755	813
69	Zoppè di Cadore	439	480	7	6	12	—	4	—	489	229
	PROVINCIA	367.810	233.374	3.960	2.932	4.729	417	5.261	1.000	233.287	113.655

PROVINCIA DI TREVISO

1	Altivole	2.194	4.424	109	35	57	11	98	82	4.386	2.200
2	Arcade	840	2.267	54	19	55	5	45	7	2.310	1.137
3	Àsolo	2.534	6.301	108	76	153	26	187	30	6.295	3.037
4	Borso del Grappa	3.300	3.468	72	46	57	5	63	23	3.470	1.712
5	Breda di Piave	2.560	5.838	129	51	130	21	248	17	5.802	2.913
6	Caerano di San Marco	1.209	4.458	81	62	130	26	100	29	4.504	2.206
7	Cappella Maggiore	1.113	3.560	65	20	107	8	98	80	3.542	1.764
8	Carbonera	1.978	6.197	130	47	158	12	250	22	6.178	3.069
9	Casale sul Sile	2.685	5.648	101	55	163	5	159	4	5.699	2.884
10	Casier	1.346	3.629	84	33	141	4	130	—	3.695	1.900
11	Castelcuoco	878	1.289	17	13	40	6	33	8	1.298	625
12	Castelfranco Veneto	5.093	22.855	539	212	689	60	449	115	23.367	11.382
13	Castello di Gòdego	1.798	4.434	107	44	57	20	117	22	4.435	2.269
14	Cavaso del Tomba	1.896	2.686	45	35	72	4	59	74	2.639	1.234
15	Cessalto	2.819	3.782	58	37	87	3	138	2	3.753	1.872
16	Chiarano	1.996	3.457	61	34	72	3	150	4	3.405	1.751
17	Cimadolmo	1.775	3.028	49	35	66	3	101	—	3.010	1.450
18	Cison di Valmarino	2.875	2.880	43	36	69	4	77	5	2.878	1.406
19	Codognè	2.167	4.458	91	36	75	11	94	3	4.502	2.269
20	Colle Umberto	1.356	3.539	54	34	150	9	158	20	3.540	1.746
21	Conegliano	3.633	25.322	489	250	1.184	66	742	10	26.059	12.325
22	Cordignano	2.616	5.740	110	79	163	10	214	12	5.718	2.817
23	Cornuda	1.238	4.654	82	46	188	11	186	2	4.701	2.314
24	Crespano del Grappa	1.786	3.485	56	51	79	25	96	32	3.466	1.620
25	Crocetta del Montello	2.638	5.766	97	60	136	19	158	9	5.791	2.746
26	Farra di Soligo	2.821	6.400	118	85	89	28	126	11	6.413	3.169
27	Follina	2.416	3.141	48	38	66	6	83	5	3.135	1.473
28	Fontanelle	3.553	4.574	97	50	98	24	125	4	4.614	2.378
29	Fonte	1.462	3.345	65	33	101	6	94	18	3.372	1.657
30	Fregona	4.285	3.569	58	41	70	12	95	138	3.435	1.725
31	Gaiarine	2.870	6.144	137	74	125	17	143	10	6.196	3.082
32	Giàvera del Montello	1.991	3.438	61	39	74	9	68	27	3.448	1.700
33	Gòdega di Sant'Urbano	2.431	5.569	106	64	140	18	155	23	5.591	2.756
34	Gorgo al Monticano	2.708	3.448	55	33	107	16	98	7	3.488	1.806
35	Istrana	2.632	5.605	120	48	139	16	150	28	5.654	2.984
36	Lòria	2.318	6.113	139	58	102	42	146	1	6.191	3.109

TREVISO

N. d'ordine	COMUNI	SUPER- FICIE TERRITO- RIALE — ettari	POPOLA- ZIONE RESI- DENTE al 31 dic. 1964	ISCRIZIONI E CANCELLAZIONI ANAGRAFICHE NELL'ANNO 1965						POPOLAZIONE RESIDENTE al 31 dicembre 1965	
				Per movimento naturale		Per trasferimento di residenza				MF	M
				Nati vivi	Morti	Iscritti		Cancellati			
						da altro Comune	dall'e- stero	per altro Comune	per l'e- stero		
37	Mansuè	2.694	3.522	71	32	46	13	107	65	3.448	1.766
38	Mareno di Piave	2.783	6.234	142	54	134	5	173	—	6.288	3.149
39	Maser	2.601	4.395	96	40	44	6	92	—	4.409	2.176
40	Maserada sul Piave	2.893	5.491	124	47	125	9	140	2	5.560	2.771
41	Meduna di Livenza	1.513	2.577	49	34	66	18	90	164	2.422	1.186
42	Miane	3.092	3.550	59	47	35	6	65	3	3.535	1.766
43	Mogliano Veneto	4.615	18.123	360	231	872	16	740	1	18.399	9.218
44	Monastier di Treviso	2.542	3.165	54	33	61	5	118	—	3.134	1.572
45	Monfumo	1.131	1.340	32	16	17	7	32	8	1.340	686
46	Montebelluna	4.898	20.105	463	214	489	49	406	194	20.292	9.846
47	Morgano	1.175	2.906	67	26	58	7	86	2	2.924	1.451
48	Moriago della Battaglia	1.394	2.090	35	26	32	2	34	5	2.094	1.042
49	Motta di Livenza	3.764	7.514	157	81	227	23	392	1	7.447	3.663
50	Nervesa della Battaglia	3.558	6.356	138	69	112	31	148	14	6.406	3.206
51	Oderzo	4.257	12.887	284	129	441	37	506	71	12.943	6.512
52	Ormelle	1.876	3.547	73	20	70	3	114	11	3.548	1.754
53	Orsago	1.068	3.167	65	29	80	6	84	2	3.203	1.581
54	Paderno del Grappa	1.946	1.622	19	16	44	4	45	12	1.616	755
55	Paese	3.800	9.991	205	86	249	44	293	221	9.889	4.895
56	Pederobba	2.932	5.684	93	90	113	12	130	2	5.680	2.800
57	Pieve di Soligo	1.900	6.990	135	72	209	11	120	26	7.127	3.544
58	Ponte di Piave	3.282	5.696	97	72	127	9	182	65	5.610	2.810
59	Ponzano Veneto	2.214	4.742	111	51	142	18	93	—	4.869	2.456
60	Portobuffolè	500	739	8	6	9	—	20	—	730	378
61	Possagno	1.208	1.981	36	23	41	10	55	14	1.976	953
62	Povegliano	1.295	3.030	56	29	99	18	83	7	3.084	1.542
63	Preganzol	2.288	7.788	155	60	325	15	280	—	7.943	3.905
64	Quinto di Treviso	1.897	5.416	110	43	124	10	221	3	5.393	2.697
65	Refròntolo	1.311	1.663	33	17	34	2	48	—	1.667	854
66	Resana	2.497	5.400	125	51	86	15	127	32	5.416	2.716
67	Revine Lago	1.866	2.247	25	29	32	3	58	4	2.216	1.119
68	Riese Pio X	3.074	6.512	128	59	100	21	126	7	6.569	3.176
69	Roncade	6.198	10.252	218	70	158	7	299	22	10.244	5.185
70	Salgareda	2.720	4.481	81	46	125	8	167	5	4.477	2.281
71	San Biàgio di Callalta	4.825	9.124	183	90	203	14	262	54	9.118	4.565
72	San Fior	1.777	5.039	104	42	138	31	187	46	5.037	2.484
73	San Pietro di Feletto	1.945	3.986	66	30	139	7	121	3	4.044	2.077
74	San Polo di Piave	2.094	3.950	96	43	58	13	131	—	3.943	2.005
75	Santa Lucia di Piave	1.991	4.883	97	58	144	20	136	1	4.949	2.437
76	San Vendemiano	1.839	6.568	135	40	244	6	178	29	6.706	3.290
77	San Zenone degli Ezzelini	1.997	4.265	94	36	60	16	75	108	4.216	2.119
78	Sàrmede	1.794	3.298	55	34	60	12	81	8	3.302	1.673
79	Segusino	1.814	1.858	33	27	40	12	38	23	1.855	897
80	Sernàglia della Battaglia	2.025	4.963	99	44	92	52	71	50	5.041	2.513
81	Silea	1.874	5.665	127	53	193	15	159	54	5.734	2.829
82	Spresiano	2.563	7.535	178	66	211	17	232	—	7.643	3.747
83	Susegana	4.401	7.731	160	62	182	20	160	73	7.798	3.899
84	Tarzo	2.380	4.230	83	56	86	5	117	13	4.218	2.124

TREVISO-VENEZIA

N. d'ordine	COMUNI	SUPER- FICIE TERRITO- RIALE <i>ettari</i>	POPOLA- ZIONE RESI- DENTE al 31 dic. 1964	ISCRIZIONI E CANCELLAZIONI ANAGRAFICHE NELL'ANNO 1965						POPOLAZIONE RESIDENTE al 31 dicembre 1965	
				Per movimento naturale		Per trasferimento di residenza				MF	M
				Nati vivi	Morti	Iscritti		Cancellati			
						da altro Comune	dall'e- stero	per altro Comune	per l'e- stero		
85	Trevignano	2.655	5.556	125	55	85	11	105	14	5.603	2.791
86	TREVISO	5.550	81.043	1.606	849	3.621	111	2.397	122	83.013	39.429
87	Valdobbiadene	6.070	11.170	197	183	227	14	224	21	11.180	5.099
88	Vazzola	2.603	5.772	114	55	120	2	178	14	5.761	2.877
89	Vedelago	6.166	10.358	263	127	109	74	240	4	10.433	5.268
90	Vidor	1.352	2.691	59	30	25	1	85	—	2.661	1.285
91	Villorba	3.059	11.393	270	100	382	17	417	38	11.507	5.660
92	Vittorio Veneto	8.261	28.706	489	287	784	51	715	68	28.960	13.802
93	Volpago del Montello	4.469	7.680	136	93	108	28	154	3	7.702	3.779
94	Zenson di Piave	955	1.820	38	17	31	—	73	—	1.799	909
95	Zero Branco	2.611	6.514	129	51	273	14	222	12	6.645	3.268
	PROVINCIA	247.662	631.512	12.675	6.485	17.930	1.584	17.865	2.605	636.746	312.724

PROVINCIA DI VENEZIA

1	Annone Veneto	2.579	3.644	70	39	103	10	129	14	3.645	1.804
2	Campagna Lùpia	8.772	4.608	117	60	92	—	145	4	4.608	2.305
3	Campolongo Maggiore	2.355	7.718	177	70	159	—	187	—	7.797	3.957
4	Camponogara	2.138	7.525	182	78	174	3	211	1	7.594	3.827
5	Caorle	15.131	11.227	258	74	245	2	393	8	11.257	5.750
6	Cavàrzere	14.034	19.111	336	184	355	1	597	4	19.018	9.356
7	Ceggia	2.199	5.041	103	46	108	—	116	—	5.090	2.613
8	Chioggia	18.500	46.998	989	459	658	23	1.016	6	47.187	23.509
9	Cinto Caomaggiore	2.148	3.040	53	33	75	11	84	7	3.055	1.575
10	Cona	6.474	4.052	77	31	141	—	196	—	4.043	2.014
11	Concordia Sagittaria	6.650	8.716	201	60	175	9	223	3	8.815	4.530
12	Dolo	2.417	11.611	238	151	491	—	547	1	11.641	5.679
13	Eraclea	9.495	10.564	227	89	136	3	253	3	10.585	5.443
14	Fiesso d'Artico	631	4.585	109	40	167	—	163	—	4.658	2.323
15	Fossalta di Piave	973	3.708	76	40	76	14	139	35	3.660	1.800
16	Fossalta di Portogruaro	3.117	5.315	99	47	123	—	196	—	5.294	2.633
17	Fossò	1.011	4.425	122	37	106	—	109	1	4.506	2.240
18	Gruaro	1.724	2.893	63	29	37	5	81	2	2.886	1.472
19	Iesolo	9.586	18.242	434	123	498	25	427	13	18.636	9.403
20	Marcon	2.539	4.141	105	34	136	1	124	—	4.225	2.136
21	Martellago	2.009	9.291	214	79	334	—	267	—	9.493	4.798
22	Mèolo	2.672	4.623	96	47	78	7	92	—	4.665	2.408
23	Mira	9.891	29.317	675	261	821	17	779	14	29.776	14.887
24	Mirano	4.566	19.738	436	170	571	5	538	1	20.041	10.041
25	Musile di Piave	4.507	7.613	176	73	190	—	240	13	7.653	3.850
26	Noale	2.458	9.509	234	84	298	6	236	45	9.682	4.784
27	Noventa di Piave	1.807	5.326	92	53	143	9	154	17	5.346	2.684
28	Pianiga	2.005	6.890	189	74	226	1	211	—	7.021	3.531
29	Portogruaro	10.231	21.450	430	180	852	27	704	76	21.799	10.833
30	Pramaggiore	2.421	2.869	73	24	109	18	128	11	2.906	1.494
31	Quarto d'Altino	2.816	3.854	103	25	155	1	117	—	3.971	2.009
32	Salzano	1.719	6.841	166	62	146	6	184	2	6.911	3.493
33	San Donà di Piave	7.873	25.888	529	246	712	26	700	14	26.195	12.840

VENEZIA-PADOVA

N. d'ordine	COMUNI	SUPER- FICIE TERRITO- RIALE — ettari	POPOLA- ZIONE RESI- DENTE al 31 dic. 1964	ISCRIZIONI E CANCELLAZIONI ANAGRAFICHE NELL'ANNO 1965						POPOLAZIONE RESIDENTE al 31 dicembre 1965	
				Per movimento naturale		Per trasferimento di residenza				MF	M
				Nati vivi	Morti	Iscritti		Cancellati			
						da altro Comune	dall'e- stero	per altro Comune	per l'e- stero		
34	San Michele al Tagliamento	11.221	11.141	231	106	242	11	311	39	11.169	5.719
35	Santa Maria di Sala	2.797	8.367	179	71	187	—	253	2	8.407	4.276
36	Santo Stino di Livenza	6.813	10.438	204	94	222	21	386	1	10.404	5.276
37	Scorzè	3.329	10.303	245	91	275	8	308	—	10.432	5.261
38	Spinea	1.503	12.775	356	96	1.130	17	643	14	13.525	6.707
39	Stra	878	5.176	117	49	157	—	181	4	5.216	2.557
40	Teglio Veneto	1.152	2.244	29	22	44	8	41	6	2.256	1.150
41	Torre di Mosto	3.834	4.392	78	32	82	5	150	—	4.375	2.283
42	VENEZIA	45.679	360.241	6.776	3.639	7.131	368	6.882	276	363.719	174.614
43	Vigonovo	1.279	6.304	145	61	134	—	157	2	6.363	3.238
	PROVINCIA	245.933	771.754	15.809	7.363	18.294	668	18.998	639	779.525	383.102

PROVINCIA DI PADOVA

1	Abano Terme	2.157	12.084	279	95	435	14	349	19	12.349	6.141
2	Agna	1.883	3.326	60	31	78	—	117	—	3.316	1.643
3	Albignàsego	2.099	11.002	298	69	493	11	357	23	11.355	5.670
4	Anguillara Veneta	2.151	6.151	132	63	77	2	154	2	6.143	3.081
5	Arquà Petrarca	1.252	2.021	52	19	46	—	71	—	2.029	1.029
6	Arre	1.241	2.127	34	16	52	—	80	—	2.117	1.030
7	Arzergrande	1.363	4.182	99	40	65	—	72	8	4.226	2.062
8	Bagnoli di Sopra	3.493	4.449	93	37	159	—	235	3	4.426	2.224
9	Baone	2.444	3.067	40	37	99	3	120	—	3.052	1.586
10	Barbona	855	1.137	15	12	42	—	49	—	1.133	569
11	Battaglia Terme	628	4.265	73	29	159	7	124	—	4.351	2.065
12	Boara Pisani	1.648	2.788	48	28	54	—	62	—	2.800	1.372
13	Borgoricco	2.049	5.335	124	59	127	—	150	—	5.377	2.659
14	Bovolenta	2.268	3.181	47	26	85	—	133	—	3.154	1.580
15	Brùgine	1.958	4.341	87	53	67	1	115	—	4.328	2.144
16	Cadòneghe	1.285	8.275	195	75	368	8	316	—	8.455	4.200
17	Campodàrsego	2.561	8.550	221	71	260	2	195	4	8.763	4.396
18	Campodoro	1.116	1.797	37	21	43	—	77	2	1.777	917
19	Camposampiero	2.107	6.827	155	75	191	13	158	—	6.953	3.433
20	Campo San Martino	1.313	4.090	72	34	61	2	76	8	4.107	2.025
21	Candiana	2.223	2.941	60	20	75	1	94	—	2.963	1.500
22	Càrceri	973	1.885	36	14	35	—	69	—	1.873	924
23	Carmignano di Brenta	1.473	5.800	131	60	115	2	144	—	5.844	2.893
24	Carrara San Giòrgio	1.406	3.279	66	18	69	—	132	1	3.263	1.655
25	Carrara Santo Stéfano	1.252	1.742	39	18	64	—	65	—	1.762	888
26	Cartura	1.620	3.997	87	39	82	—	170	1	3.956	2.044
27	Casale di Scodòsia	2.122	4.066	91	44	86	4	100	—	4.103	2.069
28	Casalserugo	1.552	3.446	90	27	79	—	69	1	3.518	1.721
29	Castelbaldo	1.517	2.212	43	27	41	1	50	—	2.220	1.112
30	Cervarese Santa Croce	1.752	3.787	93	30	103	—	115	1	3.837	1.957
31	Cinto Eugàneo	1.970	2.333	50	25	31	—	70	—	2.319	1.180
32	Cittadella	3.655	14.477	328	133	252	20	293	72	14.579	7.032
33	Codevigo	6.990	5.231	126	46	104	—	158	—	5.257	2.653

PADOVA

N. d'ordine	COMUNI	SUPER- FICIE TERRITO- RIALE — ettari	POPOLA- ZIONE RESI- DENTE al 31 dic. 1964	ISCRIZIONI E CANCELLAZIONI ANAGRAFICHE NELL'ANNO 1965						POPOLAZIONE RESIDENTE al 31 dicembre 1965	
				Per movimento naturale		Per trasferimento di residenza				MF	M
				Nati vivi	Morti	Iscritti		Cancellati			
						da altro Comune	dall'e- stero	per altro Comune	per l'e- stero		
34	Conselve	2.424	6.961	137	87	200	3	216	—	6.998	3.383
35	Corrèzzola	4.250	5.725	109	68	110	—	240	—	5.636	2.798
36	Curtarolo	1.486	4.928	90	43	75	6	108	—	4.948	2.497
37	Este	3.276	16.071	321	186	586	15	586	12	16.209	7.885
38	Fontaniva	2.062	6.170	144	44	86	10	83	22	6.261	3.159
39	Galliera Veneta	901	5.496	105	44	93	4	67	16	5.571	2.638
40	Galzignano	1.815	4.266	79	27	66	5	131	3	4.255	2.139
41	Gazzo	2.264	3.031	65	29	72	—	136	9	2.994	1.514
42	Grantorto	1.407	3.109	65	30	65	9	70	59	3.089	1.545
43	Granze	1.144	1.644	34	15	59	—	68	—	1.654	862
44	Legnaro	1.489	5.183	121	51	96	—	130	—	5.219	2.667
45	Limena	1.504	4.129	104	37	161	—	142	4	4.211	2.148
46	Lorèggia	1.903	3.940	95	43	74	1	109	2	3.956	2.008
47	Lozzo Atestino	2.397	3.106	54	32	59	6	90	—	3.103	1.536
48	Maserà di Padova	1.754	4.756	133	32	74	4	133	6	4.796	2.411
49	Masi	1.367	1.985	20	40	54	—	58	—	1.961	952
50	Massanzago	1.322	2.706	64	19	32	—	78	—	2.705	1.391
51	Megliadino San Fidènzio	1.564	2.185	29	35	69	—	90	—	2.158	1.076
52	Megliadino San Vitale	1.511	2.247	40	28	63	—	63	—	2.259	1.082
53	Merlara	2.136	3.278	49	32	51	—	78	—	3.268	1.575
54	Mestrino	1.930	4.418	102	34	141	3	203	—	4.427	2.241
55	Monselice	5.053	16.791	332	166	456	7	531	7	16.882	8.408
56	Montagnana	4.506	10.361	165	114	275	7	309	17	10.368	4.961
57	Montegrotto Terme	1.525	6.657	148	54	278	5	193	—	6.841	3.448
58	Noventa Padovana	717	4.870	115	40	349	2	238	—	5.058	2.436
59	Ospedaletto Eugàneo	2.141	4.468	81	53	174	1	147	—	4.524	2.252
60	PADOVA	9.285	211.466	4.302	2.041	7.241	119	6.237	429	214.421	102.087
61	Pernùmia	1.316	3.365	72	32	87	4	87	—	3.409	1.694
62	Piacenza d'Àdige	1.859	2.195	34	21	146	2	127	1	2.228	1.060
63	Piazzola sul Brenta	4.100	10.206	211	84	183	7	250	—	10.273	5.074
64	Piombino Dese	2.953	6.608	161	63	109	10	128	—	6.697	3.336
65	Piove di Sacco	3.563	14.458	345	138	343	4	333	83	14.596	7.101
66	Polverara	985	2.069	40	15	49	1	61	—	2.083	1.032
67	Ponso	1.093	2.405	44	21	79	1	136	4	2.368	1.182
68	Pontelongo	1.081	4.042	70	42	106	—	156	12	4.008	1.940
69	Ponte San Nicolò	1.350	5.555	126	34	231	—	255	—	5.623	2.805
70	Pozzonovo	2.446	3.592	60	42	78	1	148	—	3.541	1.814
71	Rovolon	2.756	3.720	67	37	93	4	133	38	3.676	1.858
72	Rubano	1.456	5.427	148	59	426	1	233	—	5.710	2.865
73	Saccolongo	1.372	3.072	64	27	89	2	117	—	3.083	1.589
74	Saletto	1.079	2.711	30	42	63	3	87	13	2.665	1.324
75	San Giorgio delle Pertiche	1.880	5.855	152	41	159	—	144	—	5.981	2.956
76	San Giorgio in Bosco	2.847	4.680	96	44	51	4	92	4	4.691	2.344
77	San Martino di Lupari	2.427	9.452	190	107	134	10	198	58	9.423	4.590
78	San Pietro in Gu	1.780	3.189	79	28	83	2	69	16	3.240	1.667
79	San Pietro Viminàrio	1.333	2.284	54	25	63	7	87	—	2.296	1.160
80	Santa Giustina in Colle	1.789	4.664	107	42	68	—	88	2	4.707	2.390
81	Santa Margherita d'Àdige	1.269	2.382	50	30	77	1	67	5	2.408	1.211

PADOVA-ROVIGO

N. d'ordine	COMUNI	SUPER- FICIE TERRITO- RIALE — ettari	POPOLA- ZIONE RESI- DENTE al 31 dic. 1964	ISCRIZIONI E CANCELLAZIONI ANAGRAFICHE NELL'ANNO 1965						POPOLAZIONE RESIDENTE al 31 dicembre 1965	
				Per movimento naturale		Per trasferimento di residenza				MF	M
				Nati vivi	Morti	Iscritti		Cancellati			
						da altro Comune	dall'e- stero	per altro Comune	per l'e- stero		
82	Sant'Angelo di Piove di Sacco	1.399	5.143	120	41	112	2	116	—	5.220	2.633
83	Sant'Elena	894	1.666	31	18	59	—	63	—	1.675	798
84	Sant'Urbano	3.184	3.014	67	27	107	—	176	—	2.985	1.501
85	Saonara	1.352	5.988	139	50	147	1	186	—	6.039	2.958
86	Selvazzano Dentro	1.958	7.363	204	62	709	3	321	—	7.896	3.991
87	Solesino	1.026	6.189	135	44	178	5	146	—	6.317	3.164
88	Stanghella	1.969	4.453	82	55	141	1	157	—	4.465	2.215
89	Teolo	3.111	6.606	141	62	174	7	257	3	6.606	3.385
90	Terrassa Padovana	1.472	2.028	49	21	49	—	72	—	2.033	1.017
91	Tòmbolo	1.109	5.748	113	55	62	6	91	30	5.753	2.844
92	Torrèglia	1.875	4.267	93	26	105	1	117	50	4.273	2.143
93	Trebasèleghe	3.073	7.301	175	61	128	4	193	1	7.353	3.710
94	Tribano	1.926	4.075	72	37	102	—	166	—	4.046	2.011
95	Urbana	1.703	2.044	23	26	51	—	85	—	2.007	1.011
96	Veggiano	1.624	2.121	44	13	67	—	101	—	2.118	1.084
97	Vescovana	2.226	1.981	35	19	74	—	93	—	1.978	978
98	Vighizzolo d'Este	1.715	1.259	22	10	30	—	66	—	1.235	615
99	Vigodarzere	1.991	7.358	190	74	205	1	205	—	7.475	3.741
100	Vigonza	3.332	12.243	324	101	425	3	376	11	12.507	6.291
101	Villa del Conte	1.732	3.666	91	29	95	11	57	20	3.757	1.906
102	Villa Estense	1.601	2.753	59	31	55	—	99	7	2.730	1.358
103	Villafranca Padovana	2.383	4.713	118	39	175	—	154	—	4.813	2.475
104	Villanova di Camposam- piero	1.218	4.022	83	28	88	2	117	—	4.050	2.048
105	Vo.	2.042	3.758	71	35	55	1	53	3	3.794	1.973
	PROVINCIA	214.158	715.828	15.185	6.753	21.266	410	21.536	1.092	723.308	355.395

PROVINCIA DI ROVIGO

1	Àdria	11.352	24.295	432	255	600	8	882	62	24.136	11.659
2	Ariano nel Polèsine	8.092	7.258	110	75	221	—	303	1	7.210	3.613
3	Arquà Polèsine	2.002	3.491	62	31	132	—	107	—	3.547	1.712
4	Badia Polèsine	4.450	10.333	149	142	284	1	349	—	10.276	5.013
5	Bagnolo di Po	2.143	2.108	24	22	66	—	72	—	2.104	1.032
6	Bergantino	1.818	3.113	42	38	91	—	101	—	3.107	1.507
7	Bosaro	602	1.612	30	13	63	—	85	—	1.607	796
8	Calto	1.098	1.218	16	19	39	—	42	—	1.212	594
9	Canaro	3.271	3.522	58	35	102	—	152	—	3.495	1.738
10	Canda	1.440	1.329	16	17	22	—	46	—	1.304	651
11	Castelguglielmo	2.210	2.437	33	21	71	—	107	3	2.410	1.166
12	Castelmasa	1.187	4.946	68	48	229	4	187	—	5.012	2.418
13	Castelnovo Bariano	3.756	4.435	53	52	103	3	190	—	4.352	2.115
14	Ceneselli	2.858	2.948	33	35	102	—	149	—	2.899	1.432
15	Ceregnano	2.999	4.504	70	54	136	—	206	1	4.449	2.200
16	Contarina	7.983	7.829	144	86	306	3	317	42	7.837	3.863
17	Còrbola	1.839	3.254	47	32	86	1	129	10	3.217	1.593
18	Costa di Rovigo	1.605	3.475	55	31	106	—	131	—	3.474	1.725

ROVIGO-UDINE

N. d'ordine	COMUNI	SUPER- FICIE TERRITO- RIALE ettari	POPOLA- ZIONE RESI- DENTE al 31 dic. 1964	ISCRIZIONI E CANCELLAZIONI ANAGRAFICHE NELL'ANNO 1965						POPOLAZIONE RESIDENTE al 31 dicembre 1965	
				Per movimento naturale		Per trasferimento di residenza				MF	M
				Nati vivi	Morti	Iscritti		Cancellati			
						da altro Comune	dall'e- stero	per altro Comune	per l'e- stero		
19	Crespino	3.192	3.535	54	47	92	—	142	—	3.492	1.750
20	Donada	5.351	5.862	121	66	256	2	253	4	5.918	2.919
21	Ficarolo	1.784	3.382	48	57	83	—	89	—	3.367	1.637
22	Fiesso Umbertiano	2.729	4.575	61	36	116	2	165	—	4.553	2.178
23	Frassinelle Polèsine	2.187	2.182	36	23	63	—	143	2	2.113	1.053
24	Fratta Polèsine	2.091	3.375	54	44	262	—	119	—	3.528	1.589
25	Gaiba	1.209	1.325	12	15	25	—	35	—	1.312	649
26	Gavello	2.441	2.415	37	19	99	—	140	—	2.392	1.190
27	Giacciano con Baruchella	1.836	3.187	49	41	78	3	105	—	3.171	1.543
28	Guarda Veneta	1.731	1.752	24	17	58	—	74	—	1.743	877
29	Lendinara	5.539	14.119	245	186	323	12	398	2	14.113	6.882
30	Loreo	3.960	4.205	86	35	102	—	206	1	4.151	2.004
31	Lùsia	1.773	3.607	75	42	91	—	138	8	3.585	1.812
32	Melara	1.760	2.544	42	24	56	1	112	—	2.507	1.249
33	Occhiobello	3.262	5.675	87	41	262	—	227	—	5.756	2.879
34	Papozze	2.183	2.924	37	29	103	—	104	—	2.931	1.444
35	Pettorazza Grimani	2.151	2.123	34	17	85	—	87	1	2.137	1.040
36	Pincara	1.779	1.929	34	22	47	1	105	—	1.884	924
37	Polesella	1.655	3.618	47	37	113	1	139	1	3.602	1.744
38	Pontèchio Polèsine	1.147	1.800	29	19	55	—	102	—	1.763	862
39	Porto Tolle	23.917	12.185	238	94	250	—	500	3	12.076	6.169
40	Rosolina	7.464	4.240	77	41	161	—	111	—	4.326	2.197
41	ROVIGO	10.853	48.655	871	483	1.296	11	2.858	4	47.488	22.770
42	Salara	1.431	1.584	16	22	29	—	43	—	1.564	745
43	San Bellino	1.583	1.553	19	14	50	—	47	4	1.557	784
44	San Martino di Venezze.	3.110	4.427	90	37	99	—	111	—	4.468	2.193
45	Stienta	2.413	3.239	38	35	59	—	117	—	3.184	1.591
46	Tàglio di Po	7.941	7.991	171	66	311	—	280	1	8.126	4.144
47	Trecenta	3.506	4.583	49	89	105	—	100	—	4.548	2.171
48	Villadose	3.252	4.901	110	60	94	—	166	—	4.879	2.426
49	Villamarzana	1.407	1.595	31	13	37	—	63	—	1.587	759
50	Villanova del Ghebbo	1.177	2.115	36	25	78	—	90	—	2.114	1.060
51	Villanova Marchesana	1.821	1.919	40	30	70	—	137	—	1.862	965
	PROVINCIA	180.340	265.228	4.440	2.832	7.767	53	11.061	150	263.445	129.026

PROVINCIA DI UDINE

1	Aiello del Friuli	1.303	2.333	42	35	66	1	69	3	2.335	1.159
2	Amaro	3.326	914	15	15	39	1	32	5	917	448
3	Ampezzo	7.361	2.094	26	27	22	—	61	13	2.041	998
4	Andrèis	2.689	780	4	14	6	2	8	4	766	352
5	Aquileia	3.684	3.226	50	36	80	—	92	—	3.228	1.640
6	Arba	1.476	1.611	17	18	32	6	27	—	1.621	794
7	Arta Terme	4.302	2.899	40	33	21	9	81	6	2.849	1.389
8	Artegna	1.121	3.594	51	54	109	11	100	—	3.611	1.784
9	Arzene	1.206	1.725	25	35	79	10	79	—	1.725	889
10	Attimis	3.336	2.735	35	44	61	2	69	—	2.720	1.433

UDINE

N. d'ordine	COMUNI	SUPER- FICIE TERRITO- RIALE — ettari	POPOLA- ZIONE RESI- DENTE al 31 dic. 1964	ISCRIZIONI E CANCELLAZIONI ANAGRAFICHE NELL'ANNO 1965						POPOLAZIONE RESIDENTE al 31 dicembre 1965	
				Per movimento naturale		Per trasferimento di residenza				MF	M
				Nati vivi	Morti	Iscritti		Cancellati			
						da altro Comune	dall'e- stero	per altro Comune	per l'e- stero		
11	Aviano	11.346	8.557	117	136	266	27	237	17	8.577	4.307
12	Azzano Dècimo	5.140	9.069	128	112	277	67	229	1	9.199	4.578
13	Bagnària Arsa	1.898	3.110	64	27	72	4	83	—	3.140	1.613
14	Bàrcis	10.310	728	8	8	30	3	19	2	740	376
15	Basiliano	4.293	5.569	107	64	118	18	127	112	5.509	2.702
16	Bertiolo	2.617	2.981	58	39	63	4	50	4	3.013	1.524
17	Bicinicco	1.591	1.866	35	13	27	—	51	6	1.858	952
18	Bordano	1.520	1.372	23	22	5	1	20	6	1.353	691
19	Brugnera	2.924	5.693	115	40	100	20	94	21	5.773	2.988
20	Buddia	3.767	2.518	23	47	61	8	45	—	2.518	1.181
21	Bùia	2.555	7.424	86	101	155	23	160	194	7.233	3.505
22	Bùtrio	1.775	3.025	37	40	78	1	62	1	3.038	1.539
23	Camino al Tagliamento	2.260	1.959	21	26	38	6	67	17	1.914	950
24	Campofòrmido	2.198	4.359	90	41	206	2	161	46	4.409	2.163
25	Campolongo al Torre	588	878	14	10	22	—	26	—	878	435
26	Càneva	4.195	6.859	126	96	128	23	142	6	6.892	3.375
27	Carlino	3.036	2.191	43	16	49	9	83	—	2.193	1.140
28	Casarsa della Delizia	2.041	6.474	112	59	319	31	427	97	6.353	3.135
29	Cassacco	1.163	2.600	48	45	60	14	73	8	2.596	1.238
30	Castelnuovo del Friuli	2.259	1.865	14	32	22	2	58	—	1.813	901
31	Castions di Strada	3.283	4.065	67	26	69	16	98	5	4.088	2.087
32	Cavasso Nuovo	1.046	1.678	14	19	30	6	34	11	1.664	793
33	Cavazzo Càrnico	3.869	1.511	26	15	13	2	21	—	1.516	734
34	Cercivento	1.536	1.122	14	23	9	—	9	4	1.109	556
35	Cervignano del Friuli	2.849	9.208	179	83	409	10	424	8	9.291	4.580
36	Chions	3.347	3.435	69	41	139	31	123	15	3.495	1.754
37	Chiòpris-Viscone	903	649	10	6	10	1	32	—	632	301
38	Chiusaforte	10.009	1.648	34	29	50	6	106	5	1.598	819
39	Cimolàis	10.121	820	10	12	11	1	51	—	779	368
40	Cividale del Friuli	5.056	11.054	178	170	373	25	509	44	10.907	5.275
41	Clàut	16.598	2.151	23	33	36	3	68	6	2.106	1.102
42	Clauzetto	2.796	1.362	11	21	21	2	33	—	1.342	638
43	Codròipo	7.460	11.946	177	146	375	48	360	181	11.859	5.826
44	Colloredo di Monte Al- bano	2.159	2.398	34	37	27	—	62	—	2.360	1.211
45	Comeglians	1.943	1.528	15	33	19	4	69	—	1.464	704
46	Cordenons	5.678	10.613	185	114	340	50	208	17	10.849	5.142
47	Cordovado	1.212	2.505	45	24	73	1	85	6	2.509	1.299
48	Corno di Rosazzo	1.254	2.213	38	25	33	8	44	1	2.222	1.131
49	Coseano	2.395	2.527	36	28	47	2	45	14	2.525	1.219
50	Dignano	2.717	2.803	64	46	35	3	30	17	2.812	1.372
51	Dogna	6.918	712	7	14	3	—	26	—	682	331
52	Drènychia	1.328	1.016	11	12	8	—	20	—	1.003	532
53	Enemonzo	2.370	1.723	20	24	39	1	62	15	1.682	830
54	Erto e Casso	5.222	1.726	83	25	35	—	17	—	1.802	898
55	Faedis	4.661	3.984	56	54	58	10	134	5	3.915	2.029
56	Fagagna	3.702	5.815	90	59	86	11	118	103	5.722	2.831
57	Fanna	1.013	1.797	20	44	31	6	36	2	1.772	833

UDINE

N. d'ordine	COMUNI	SUPER- FICIE TERRITO- RIALE — etari	POPOLA- ZIONE RESI- DENTE al 31 dic. 1964	ISCRIZIONI E CANCELLAZIONI ANAGRAFICHE NELL'ANNO 1965						POPOLAZIONE RESIDENTE al 31 dicembre 1965	
				Per movimento naturale		Per trasferimento di residenza				MF	M
				Nati vivi	Morti	Iscritti		Cancellati			
						da altro Comune	dall'e- stero	per altro Comune	per l'e- stero		
58	Fiume Veneto	3.576	6.923	136	79	227	52	153	27	7.079	3.495
59	Fiumicello	2.290	4.214	66	49	96	—	116	—	4.211	2.177
60	Flaibano	1.725	1.727	28	22	9	1	30	—	1.713	820
61	Fontanafredda	4.633	6.803	109	85	243	16	208	25	6.853	3.465
62	Forgària nel Friuli	2.913	2.764	39	36	277	4	60	70	2.918	1.450
63	Forni Avoltri	8.071	1.406	23	25	44	3	58	1	1.392	720
64	Forni di Sopra	8.116	1.746	25	25	19	4	23	7	1.739	820
65	Forni di Sotto	9.354	1.391	12	20	17	1	40	9	1.352	645
66	Frisanco	6.120	1.056	2	20	15	5	53	1	1.004	460
67	Gemona del Friuli	5.626	12.599	183	156	230	29	254	20	12.611	5.989
68	Gonars	1.990	4.689	94	48	84	7	82	13	4.731	2.410
69	Grimacco	1.633	1.538	27	22	12	—	33	1	1.521	787
70	Latisana	3.773	9.982	188	98	228	29	289	22	10.018	4.986
71	Làuco	3.458	2.005	24	34	11	2	40	—	1.968	984
72	Lestizza	3.418	4.314	86	53	43	9	67	—	4.332	2.113
73	Lignano Sabbiadoro	1.563	3.317	78	24	251	15	190	12	3.435	1.743
74	Ligosullo	1.675	378	9	10	3	—	17	—	363	177
75	Lusèvera	5.343	1.749	16	33	46	5	72	—	1.711	844
76	Magnano in Riviera	851	2.428	26	22	45	4	54	157	2.270	1.099
77	Majano	2.816	5.935	76	78	73	17	79	146	5.798	2.866
78	Malborghetto-Valbruna	11.984	1.372	31	15	65	3	112	11	1.333	692
79	Maniago	7.068	8.462	137	101	220	15	154	12	8.567	4.115
80	Manzano	3.086	6.157	122	59	170	4	135	11	6.248	3.088
81	Marano Lagunare	9.027	2.750	62	22	87	12	70	6	2.813	1.453
82	Martignacco	2.672	5.283	87	59	134	2	134	23	5.290	2.602
83	Meduno	3.125	2.185	27	29	22	20	31	5	2.189	1.042
84	Mereto di Tomba	2.730	3.308	47	55	44	3	53	8	3.286	1.618
85	Moggio Udinese	14.384	3.319	46	46	43	2	100	1	3.263	1.555
86	Moimacco	1.181	990	16	15	28	3	34	—	988	489
87	Montenars	1.992	984	17	14	6	15	38	5	965	473
88	Montereale Valcellina	6.785	4.909	78	63	63	17	129	9	4.866	2.333
89	Morsano al Tagliamento	3.216	3.339	66	37	74	9	86	2	3.363	1.670
90	Mortegliano	2.999	5.016	88	52	62	18	90	21	5.021	2.498
91	Moruzzo	1.780	1.883	28	27	51	—	53	—	1.882	960
92	Muzzana del Turgnano	2.435	2.494	40	21	74	6	77	3	2.513	1.305
93	Nimis	3.382	3.406	39	58	78	8	118	37	3.318	1.637
94	Osoppo	2.215	2.790	40	32	105	5	55	4	2.849	1.384
95	Ovaro	5.788	3.743	60	45	46	—	78	31	3.695	1.803
96	Pagnacco	1.487	2.901	37	30	69	1	73	—	2.905	1.433
97	Palazzolo dello Stella	3.440	3.964	81	30	102	11	119	17	3.992	2.064
98	Palmanova	1.332	5.983	103	93	400	3	326	—	6.070	2.850
99	Paluzza	6.996	4.196	61	55	67	2	64	—	4.207	2.119
100	Pasian di Prato	1.530	6.347	114	64	294	12	303	14	6.386	3.299
101	Pasiano di Pordenone	4.550	6.424	118	78	199	17	170	11	6.499	3.247
102	Paularo	8.423	4.065	96	41	58	6	104	8	4.072	2.044
103	Pavia di Udine	3.458	4.387	93	41	140	2	112	10	4.459	2.278
104	Pinzano al Tagliamento	2.176	2.183	27	48	40	1	70	—	2.133	1.018
105	Pocènia	2.389	2.547	29	26	69	9	71	—	2.557	1.341

N. d'ordine	COMUNI	SUPER- FICIE TERRITO- RIALE — ettari	POPOLA- ZIONE RESI- DENTE al 31 dic. 1964	ISCRIZIONI E CANCELLAZIONI ANAGRAFICHE NELL'ANNO 1965						POPOLAZIONE RESIDENTE al 31 dicembre 1965	
				Per movimento naturale		Per trasferimento di residenza				MF	M
				Nati vivi	Morti	Iscritti		Cancellati			
						da altro Comune	dall'e- stero	per altro Comune	per l'e- stero		
106	Polcenigo	4.919	3.969	56	49	82	7	105	1	3.959	1.903
107	Pontebba	9.921	3.369	49	34	117	4	225	27	3.253	1.633
108	Porcia	2.949	8.451	176	78	419	35	272	7	8.724	4.374
109	Pordenone	3.823	38.089	800	357	2.826	136	1.267	195	40.032	19.331
110	Porpetto	1.809	2.873	51	27	40	1	68	12	2.858	1.516
111	Povoletto	3.821	4.489	72	68	93	1	123	4	4.460	2.263
112	Pozzuolo del Friuli	3.428	6.241	94	92	94	11	153	23	6.172	3.078
113	Pradamano	1.631	2.240	36	28	40	1	38	—	2.251	1.104
114	Prata di Pordenone	2.291	5.195	100	52	92	11	123	—	5.223	2.622
115	Prato Carnico	8.148	2.124	29	26	21	—	30	1	2.117	1.010
116	Pravisdòmini	1.614	2.208	34	20	51	9	115	19	2.148	1.069
117	Precentico	2.696	1.911	39	13	74	3	113	17	1.884	952
118	Premariacco	3.973	3.235	61	40	83	9	108	9	3.231	1.626
119	Preone	2.251	489	4	8	8	3	17	3	476	239
120	Prepotto	3.324	1.393	19	24	40	10	55	3	1.380	760
121	Pùlfero	4.796	3.160	34	45	39	2	68	7	3.115	1.613
122	Ragogna	2.243	3.289	27	54	56	6	42	3	3.279	1.606
123	Ravascletto	2.632	1.234	20	21	22	2	21	—	1.236	622
124	Raveo	1.263	672	2	9	10	—	15	27	633	289
125	Reana del Roiale	2.018	4.999	75	62	158	3	119	3	5.051	2.388
126	Remanzacco	3.060	3.837	73	34	98	8	113	19	3.850	1.969
127	Rèsia	11.919	2.548	30	48	45	3	118	86	2.374	1.167
128	Resiutta	1.987	544	5	7	25	—	23	8	536	255
129	Rigolato	3.047	1.803	31	30	28	—	49	—	1.783	874
130	Rive d'Arcano	2.242	2.760	37	34	45	3	57	13	2.741	1.367
131	Rivignano	3.072	3.968	53	43	99	15	103	3	3.986	2.006
132	Rònychis	1.842	2.140	50	33	57	9	75	29	2.119	1.112
133	Roveredo in Piano	1.592	1.682	43	27	96	3	96	5	1.696	835
134	Ruda	1.880	3.069	47	35	55	—	87	—	3.049	1.559
135	Sacile	3.262	14.214	259	171	503	48	444	262	14.147	7.063
136	San Daniele del Friuli	3.467	6.722	111	112	229	14	146	84	6.734	3.340
137	San Giòrgio della Richin- velda	4.792	4.501	88	58	88	70	103	17	4.569	2.275
138	San Giòrgio di Nogaro	1.923	7.122	126	70	185	4	224	43	7.100	3.580
139	San Giovanni al Natisone	2.392	4.030	70	34	127	—	93	—	4.100	2.068
140	San Leonardo	2.700	1.898	19	34	23	11	67	1	1.849	923
141	San Martino al Taglia- mento	1.783	1.526	30	19	43	—	40	4	1.536	781
142	San Pietro al Natisone	2.398	2.678	22	58	35	9	97	14	2.575	1.300
143	San Quirino	5.119	3.296	75	45	99	16	114	5	3.322	1.668
144	Santa Maria la Longa	1.947	2.190	40	20	67	—	82	—	2.195	1.104
145	San Vito al Tagliamento	6.071	11.513	199	139	280	17	281	200	11.389	5.617
146	San Vito al Torre	1.158	1.546	15	18	26	—	57	—	1.512	772
147	San Vito di Fagagna	853	1.747	29	28	22	1	17	—	1.754	856
148	Sàuris	4.152	724	13	10	9	—	18	1	717	379
149	Savogna	2.211	1.667	20	25	33	3	58	—	1.640	854
150	Sedegliano	5.059	4.807	57	61	55	18	112	2	4.762	2.373
151	Sequals	2.795	2.027	35	36	62	8	79	—	2.017	964

UDINE-GORIZIA

N. d'ordine	COMUNI	SUPER- FICIE TERRITO- RIALE ettari	POPOLA- ZIONE RESI- DENTE al 31 dic. 1964	ISCRIZIONI E CANCELLAZIONI ANAGRAFICHE NELL'ANNO 1965						POPOLAZIONE RESIDENTE al 31 dicembre 1965	
				Per movimento naturale		Per trasferimento di residenza				MF	M
				Nati vivi	Morti	Iscritti		Cancellati			
						da altro Comune	dall'e- stero	per altro Comune	per l'e- stero		
152	Sesto al Règhena	4.053	5.353	85	60	118	23	119	30	5.370	2.711
153	Socchieve.	6.595	1.930	33	23	29	2	63	—	1.908	957
154	Spilimbergo	7.247	9.505	135	135	350	37	254	16	9.622	4.700
155	Stregna	1.970	1.445	12	22	27	—	50	—	1.412	723
156	Sùtrio	2.106	1.717	28	23	27	—	37	—	1.712	835
157	Taipana	6.547	2.091	27	38	68	3	80	35	2.036	1.068
158	Talmassons	4.300	4.514	80	67	68	21	77	233	4.306	2.098
159	Tapogliano	501	571	7	17	10	—	14	1	556	276
160	Tarcento	3.508	10.021	109	144	325	33	342	176	9.826	4.633
161	Tarvisio	20.552	6.758	134	69	411	12	473	52	6.721	3.498
162	Tavagnacco	1.537	7.185	128	74	449	8	238	20	7.438	3.642
163	Teor	1.691	2.566	49	30	28	2	55	33	2.527	1.275
164	Terzo d'Aquilèia	2.823	2.269	47	23	62	1	83	—	2.273	1.180
165	Tolmezzo.	6.569	9.575	214	100	365	11	316	3	9.746	4.803
166	Torreano	3.488	2.770	35	36	45	29	46	124	2.673	1.398
167	Torviscosa	5.484	4.051	89	32	99	2	77	15	4.117	2.110
168	Tramonti di Sopra	12.511	1.253	9	13	21	—	31	1	1.238	594
169	Tramonti di Sotto	8.518	1.231	14	20	17	—	36	3	1.203	592
170	Trasàghis	7.771	3.311	43	41	28	1	68	4	3.270	1.657
171	Travèsio	2.882	2.055	28	26	46	10	36	—	2.077	1.009
172	Treppo Carnico	1.871	1.231	17	16	14	3	16	4	1.229	609
173	Treppo Grande	1.131	2.299	39	30	41	3	45	2	2.305	1.109
174	Tricèsimo	1.757	5.884	83	66	168	10	192	62	5.825	2.829
175	Trivignano Udinese	1.832	1.747	21	21	55	—	61	—	1.741	891
176	UDINE	5.681	91.895	1.478	1.046	4.238	172	3.704	335	92.698	43.425
177	Valvasone	1.786	2.373	42	32	55	4	80	9	2.353	1.149
178	Varmo	3.523	3.616	57	48	50	19	90	1	3.603	1.821
179	Venzone	5.416	3.154	52	47	81	21	131	15	3.115	1.554
180	Verzègnis	3.881	1.555	18	31	12	1	26	1	1.528	753
181	Villa Santina	1.300	2.116	43	29	54	1	50	—	2.135	1.014
182	Villa Vicentina	543	1.247	40	7	96	1	149	12	1.216	602
183	Visco	352	798	13	11	38	1	47	—	792	422
184	Vito d'Àsio	5.385	2.142	25	16	37	3	51	1	2.139	1.022
185	Vivaro.	3.757	1.320	17	24	22	11	35	1	1.310	626
186	Zòppola	4.536	6.605	106	83	222	43	187	33	6.673	3.338
187	Zùglio	1.753	1.013	14	25	7	—	17	7	985	499
	PROVINCIA	716.729	778.723	12.853	9.504	24.355	1.963	23.739	4.174	780.477	384.315

PROVINCIA DI GORIZIA

1	Capriva del Friuli	621	1.424	18	11	36	4	47	—	1.424	701
2	Cormons	3.455	7.689	126	105	234	6	253	19	7.678	3.634
3	Doberdò del Lago	3.139	1.377	30	9	78	9	122	—	1.363	709
4	Dolegna del Còllo	1.242	862	11	12	91	—	89	1	862	495
5	Farra d'Isonzo	1.013	1.651	22	17	71	—	39	—	1.688	822
6	Fogliano Redipùglia	777	2.692	26	34	83	5	109	2	2.661	1.291
7	GORIZIA	4.197	43.734	652	589	1.365	81	1.370	100	43.773	20.423
8	Gradisca d'Isonzo	1.080	5.664	91	63	188	4	290	—	5.594	2.692

GORIZIA-TRIESTE-PIACENZA

N. d'ordine	COMUNI	SUPER- FICIE TERRITO- RIALE — ettari	POPOLA- ZIONE RESI- DENTE al 31 dic 1964	ISCRIZIONI E CANCELLAZIONI ANAGRAFICHE NELL'ANNO 1965						POPOLAZIONE RESIDENTE al 31 dicembre 1965	
				Per movimento naturale		Per trasferimento di residenza				MF	M
				Nati vivi	Morti	Iscritti		Cancellati			
						da altro Comune	dall'e- stero	per altro Comune	per l'e- stero		
9	Grado	11.507	9.718	179	100	250	14	223	3	9.835	4.909
10	Mariano del Friuli	836	1.740	27	15	32	1	51	—	1.734	849
11	Medea	730	949	13	8	26	1	27	12	942	463
12	Monfalcone	2.022	27.320	408	293	781	42	735	33	27.490	13.210
13	Moraro	350	624	11	11	12	—	15	—	621	300
14	Mossa	609	1.492	23	14	35	—	58	—	1.478	715
15	Romans d'Isonzo	1.537	3.001	50	38	75	2	61	1	3.028	1.492
16	Ronchi dei Legionari . . .	1.701	9.672	144	91	220	13	175	7	9.776	4.706
17	Sagrado	1.414	2.546	45	20	81	7	96	3	2.560	1.299
18	San Canzian d'Isonzo . . .	3.358	5.047	83	44	125	7	174	16	5.028	2.514
19	San Floriano del Còllo . .	1.158	879	14	17	45	—	60	1	860	439
20	San Lorenzo di Mossa . . .	436	1.267	16	16	29	3	48	1	1.250	605
21	San Pier d'Isonzo	908	1.792	27	31	40	4	63	3	1.766	864
22	Savogna d'Isonzo	1.672	1.820	37	25	43	5	80	—	1.800	886
23	Staranzano	1.860	3.407	69	32	158	8	112	3	3.495	1.778
24	Turriaco	528	2.298	31	33	29	—	85	1	2.239	1.124
25	Villesse	1.175	1.441	29	13	32	—	32	2	1.455	721
	PROVINCIA	47.325	140.106	2.182	1.641	4.159	216	4.414	208	140.400	67.641

PROVINCIA DI TRIESTE

1	Duino Aurisina	4.512	6.417	122	69	202	26	230	10	6.458	3.173
2	Monrupino	1.232	648	11	9	42	2	48	—	646	341
3	Mùggia	1.437	13.236	156	169	401	81	628	10	13.067	6.609
4	San Dorligo della Valle . .	2.357	5.244	71	60	189	38	173	16	5.293	2.607
5	Sgonico	3.130	1.284	18	18	40	2	57	6	1.263	625
6	TRIESTE	8.390	280.348	3.479	3.727	4.131	1.579	3.874	1.217	280.719	131.133
	PROVINCIA	21.058	307.177	3.857	4.052	5.005	1.728	5.010	1.259	307.446	144.488

PROVINCIA DI PIACENZA

1	Agazzano	3.588	2.357	24	36	74	1	99	—	2.321	1.166
2	Alseno	5.551	4.583	58	52	249	—	298	—	4.540	2.298
3	Besenzone	2.388	1.766	23	20	145	—	167	—	1.747	904
4	Bèttola	12.285	6.073	76	79	116	4	272	4	5.914	3.050
5	Bòbbio	10.646	5.574	47	58	113	2	158	—	5.520	2.783
6	Borgonovo Val Tidone . . .	5.172	6.767	85	125	312	2	332	12	6.697	3.313
7	Cadeo	3.859	4.148	88	39	317	1	334	—	4.181	2.109
8	Calendasco	3.730	3.014	45	35	170	—	176	—	3.018	1.489
9	Caminata	317	486	5	6	3	—	15	—	473	238
10	Caorso	4.095	4.729	51	46	172	3	259	—	4.650	2.326
11	Carpaneto Piacentino . . .	6.324	6.408	78	59	269	1	285	3	6.409	3.243
12	Castell'Arquato	5.222	5.250	69	59	174	1	213	23	5.199	2.559
13	Castel San Giovanni	4.467	10.455	138	120	354	9	328	1	10.507	5.068
14	Castelvetro Piacentino . .	3.511	5.231	64	68	188	1	196	—	5.220	2.545
15	Cerignale	3.151	717	2	11	2	—	10	—	700	384
16	Coli	7.214	1.971	16	20	28	2	47	—	1.950	1.034
17	Corte Brugnatella	4.632	1.456	15	15	29	1	24	—	1.462	789

PIACENZA-PARMA

N. d'ordine	COMUNI	SUPER- FICIE TERRITO- RIALE <i>ettari</i>	POPOLA- ZIONE RESI- DENTE al 31 dic. 1964	ISCRIZIONI E CANCELLAZIONI ANAGRAFICHE NELL'ANNO 1965						POPOLAZIONE RESIDENTE al 31 dicembre 1965	
				Per movimento naturale		Per trasferimento di residenza				MF	M
				Nati vivi	Morti	Iscritti		Cancellati			
						da altro Comune	dall'e- stero	per altro Comune	per l'e- stero		
18	Cortemaggiore	3.682	5.885	85	49	269	1	443	—	5.748	2.849
19	Farini d'Olmo	11.215	4.614	45	51	39	6	105	30	4.518	2.378
20	Ferriere	17.957	5.253	38	70	62	6	108	12	5.169	2.716
21	Fiorenzuola d'Arda	5.974	13.468	231	144	570	13	635	8	13.495	6.559
22	Gazzola	4.413	2.013	12	19	97	—	90	1	2.012	1.032
23	Gossolengo	3.147	2.684	37	22	233	3	177	—	2.758	1.403
24	Gragnano Trebbiense	3.459	3.481	45	45	189	2	215	5	3.452	1.699
25	Gropparello	5.628	4.304	39	40	54	8	136	1	4.228	2.227
26	Lugagnano Val d'Arda	5.439	5.026	46	52	82	5	141	22	4.944	2.538
27	Monticelli d'Ongina	4.641	6.516	96	89	270	—	243	4	6.546	3.255
28	Morfasso	8.378	3.957	34	58	39	3	37	28	3.910	2.067
29	Nibbiano	4.401	3.411	39	44	105	—	164	18	3.329	1.640
30	Ottone	9.841	2.011	12	31	33	1	75	—	1.951	1.027
31	Pecorara	5.370	2.363	37	28	67	—	113	—	2.326	1.286
32	PIACENZA	11.846	96.748	1.551	1.001	3.305	77	2.292	120	98.268	46.878
33	Pianello Val Tidone	3.639	3.046	46	39	100	1	129	3	3.022	1.535
34	Piozzano	4.357	1.485	20	21	32	—	90	—	1.426	771
35	Podenzano	4.458	5.292	78	48	260	10	356	2	5.234	2.696
36	Ponte dell'Òlio	4.397	5.269	92	71	123	6	182	—	5.237	2.665
37	Pontenure	3.381	4.793	80	43	264	—	274	—	4.820	2.406
38	Rivergaro	4.377	4.195	56	59	160	3	200	2	4.153	2.120
39	Rottofreno	3.453	5.869	57	62	307	3	287	—	5.887	2.910
40	San Giòrgio Piacentino	4.907	4.767	71	61	323	9	254	—	4.855	2.469
41	San Pietro in Cerro	2.751	1.822	26	14	127	—	210	—	1.751	889
42	Sarmato	2.696	2.760	34	26	105	—	118	1	2.754	1.390
43	Travo	8.039	3.307	25	44	49	—	128	1	3.208	1.669
44	Vernasca	7.265	4.688	66	53	51	—	144	13	4.595	2.401
45	Vigolzone	4.235	3.562	48	42	92	2	211	7	3.444	1.706
46	Villanova sull'Arda	3.646	2.750	27	31	101	—	142	—	2.705	1.379
47	Zerba	2.512	462	5	14	7	—	13	—	447	231
48	Ziano Piacentino	3.291	4.095	38	55	92	—	111	—	4.059	2.063
	PROVINCIA	258.947	290.881	4.000	3.274	10.322	187	11.036	321	290.759	144.152

PROVINCIA DI PARMA											
1	Albareto	10.395	2.904	37	35	61	11	87	7	2.884	1.427
2	Bardi	18.948	5.555	47	70	57	17	139	46	5.421	2.682
3	Bedònia	16.783	6.328	69	77	90	8	134	9	6.275	3.121
4	Berceto	13.158	4.581	50	68	69	18	161	—	4.489	2.255
5	Bore	4.317	1.904	25	23	32	6	49	—	1.895	1.007
6	Borgo Val di Taro	15.230	9.534	106	95	141	24	160	30	9.520	4.704
7	Busseto	7.644	8.133	127	97	314	3	339	—	8.141	4.046
8	Calestano	5.717	2.446	23	23	43	2	117	9	2.365	1.173
9	Collècchio	5.879	9.121	143	105	343	3	388	—	9.117	4.585
10	Colorno	4.867	7.642	76	149	377	3	325	—	7.624	3.826
11	Compiano	3.715	1.422	14	12	14	2	24	10	1.406	710
12	Corniglio	16.609	4.698	49	78	37	1	106	—	4.601	2.346
13	Felino	3.831	4.321	58	51	156	2	176	—	4.310	2.152

REGGIO NELL'EMILIA-MODENA

N. d'ordine	COMUNI	SUPER- FICIE TERRITO- RIVILE — ettari	POPOLA- ZIONE RESI- DENTE al 31 dic. 1964	ISCRIZIONI E CANCELLAZIONI ANAGRAFICHE NELL'ANNO 1965						POPOLAZIONE RESIDENTE al 31 dicembre 1965	
				Per movimento naturale		Per trasferimento di residenza				MF	M
				Nati vivi	Morti	Iscritti		Cancellati			
						da altro Comune	dall'e- stero	per altro Comune	per l'e- stero		
10	Campègine	2.224	3.497	44	36	123	—	122	—	3.506	1.750
11	Carpineti	8.952	5.003	66	59	97	—	181	—	4.926	2.503
12	Casalgrande	3.754	9.287	175	85	383	1	358	—	9.403	4.782
13	Casina	6.378	4.662	94	52	110	5	194	4	4.621	2.451
14	Castellarano	5.749	5.858	114	61	210	—	284	3	5.834	2.967
15	Castelnovo di Sotto	3.462	6.456	81	75	234	—	191	25	6.480	3.179
16	Castelnuovo ne' Monti	9.661	9.146	149	100	166	1	239	47	9.076	4.591
17	Cavriago	1.701	5.334	71	65	212	6	210	—	5.348	2.642
18	Ciano d'Enza	5.337	3.767	34	42	71	—	127	5	3.698	1.915
19	Collagna	6.688	1.751	13	21	41	1	55	1	1.729	888
20	Corrèggio	7.779	19.745	271	202	581	8	517	—	19.886	9.848
21	Fàbbriico	2.307	5.232	87	47	92	—	87	—	5.277	2.569
22	Gattatico	4.236	4.758	73	47	231	4	330	2	4.687	2.358
23	Gualtieri	3.560	6.071	67	73	166	3	182	8	6.044	2.953
24	Guastalla	5.250	14.126	234	174	347	7	432	7	14.101	6.929
25	Ligòncchio	6.155	2.155	19	26	50	1	89	3	2.107	1.092
26	Luzzara	3.826	8.454	100	101	185	5	302	9	8.332	4.093
27	Montècchio Emilia	2.465	5.969	70	87	188	—	184	9	5.947	2.922
28	Novellara	5.817	10.191	124	114	288	7	291	—	10.205	5.096
29	Poviglio	4.370	6.063	81	66	217	—	219	—	6.076	3.045
30	Quattro Castella	4.613	5.868	81	61	289	—	291	14	5.872	3.012
31	Ramiseto	9.823	2.587	33	35	43	5	67	—	2.566	1.319
32	Reggiolo	4.301	6.307	86	64	204	—	213	—	6.320	3.157
33	RÈGGIO NELL'EMILIA	23.155	122.360	1.816	1.320	3.553	93	2.576	79	123.847	59.955
34	Rio Saliceto	2.256	3.611	48	28	156	2	201	—	3.588	1.825
35	Rolo	1.402	3.483	37	51	97	—	112	4	3.450	1.717
36	Rubiera	2.530	7.716	152	86	321	3	286	—	7.820	3.895
37	San Martino in Rio	2.265	4.836	71	55	180	—	177	—	4.855	2.411
38	San Polo d'Enza	3.285	4.083	61	59	151	—	163	—	4.073	2.052
39	Sant'Ilario d'Enza	2.019	6.331	88	66	293	4	218	7	6.425	3.163
40	Scandiano	4.986	14.985	204	125	472	12	504	11	15.033	7.464
41	Toano	6.734	4.708	86	51	62	—	170	—	4.635	2.418
42	Vetto	5.330	2.877	35	39	67	2	101	—	2.841	1.461
43	Vezzano sul Cròstolo	3.767	3.489	48	38	105	—	118	11	3.475	1.762
44	Viano	4.521	2.897	45	23	88	—	145	—	2.862	1.467
45	Villa Minozzo	16.778	6.831	95	76	75	—	231	61	6.633	3.449
	PROVINCIA	229.134	381.461	5.509	4.170	11.518	198	11.925	339	382.252	189.574

PROVINCIA DI MODENA

1	Bastiglia	1.052	1.802	17	15	69	—	109	—	1.764	861
2	Bomporto	3.911	5.471	89	46	171	—	260	—	5.425	2.579
3	Campegalliano	3.529	5.328	74	47	200	—	269	—	5.286	2.679
4	Camposanto	2.269	3.145	48	43	118	—	122	—	3.146	1.538
5	Carpi	13.156	49.237	812	436	1.280	26	1.245	120	49.554	23.921
6	Castelfranco Emilia	10.247	19.437	289	178	485	5	740	18	19.280	9.749
7	Castelnuovo Rangone	2.261	5.611	94	49	237	—	190	—	5.703	2.873

MODENA-BOLOGNA

N. d'ordine	COMUNI	SUPER- FICIE TERRITO- RIALE — ettari	POPOLA- ZIONE RESI- DENTE al 31 dic. 1964	ISCRIZIONI E CANCELLAZIONI ANAGRAFICHE NELL'ANNO 1965						POPOLAZIONE RESIDENTE al 31 dicembre 1965	
				Per movimento naturale		Per trasferimento di residenza				MF	M
				Nati vivi	Morti	Iscritti		Cancellati			
						da altro Comune	dall'e- stero	per altro Comune	per l'e- stero		
8	Castelvetro di Modena . . .	4.972	7.056	128	65	274	—	393	1	6.999	3.503
9	Cavezzo	2.683	6.305	100	76	172	—	244	—	6.257	3.077
10	Concordia sulla Secchia . . .	4.119	8.834	126	95	220	—	226	8	8.851	4.360
11	Fanano	8.992	4.018	49	47	53	2	123	—	3.952	2.007
12	Finale Emilia	10.472	15.430	214	148	311	14	395	3	15.423	7.707
13	Fiorano Modenese	2.639	6.744	131	47	497	—	360	13	6.952	3.523
14	Fiumalbo	3.932	2.005	26	27	34	1	57	—	1.982	947
15	Formigine	4.698	14.096	248	124	532	—	466	—	14.286	7.177
16	Frassinoro	9.593	4.514	50	68	45	6	99	8	4.440	2.234
17	Guiglia	4.900	3.602	49	43	99	3	127	2	3.581	1.834
18	Lama Mocogno	6.380	4.414	47	57	79	3	125	9	4.352	2.242
19	Maranello	3.274	7.284	112	60	234	1	325	1	7.245	3.666
20	Marano sul Panaro	4.517	3.699	50	28	80	—	152	1	3.648	1.887
21	Medolla	2.681	4.878	76	52	186	—	294	—	4.794	2.390
22	Mirandola	13.713	21.900	307	229	648	2	780	19	21.829	10.739
23	MÓDENA	18.363	153.271	2.253	1.514	5.684	164	3.241	32	156.585	75.632
24	Montecreto	3.114	1.524	21	21	22	—	41	1	1.504	773
25	Montefiorino	4.535	3.417	49	38	69	—	133	1	3.363	1.733
26	Montese	8.080	4.335	56	33	66	—	131	—	4.293	2.254
27	Nonantola	5.540	9.408	145	86	179	6	367	—	9.285	4.684
28	Novi di Modena	5.182	9.047	125	91	237	—	333	8	8.977	4.460
29	Palàgano	6.043	3.688	55	37	73	5	125	1	3.658	1.805
30	Pavullo nel Frignano	14.411	13.158	197	135	423	8	341	65	13.245	6.794
31	Pievepelago	7.644	3.006	44	36	76	1	88	124	2.879	1.400
32	Polinago	5.384	3.440	45	40	52	1	128	4	3.366	1.756
33	Prignano sulla Secchia	8.051	4.406	82	43	111	—	182	2	4.372	2.319
34	Ravarino	2.853	4.906	74	57	145	—	213	2	4.853	2.429
35	Riolunato	4.517	1.363	11	16	28	—	45	—	1.341	676
36	San Cesàrio sul Panaro	2.737	4.689	65	48	231	—	184	—	4.753	2.416
37	San Felice sul Panaro	5.150	9.377	131	114	307	2	415	3	9.285	4.574
38	San Possidònio	1.704	3.607	44	39	142	—	157	—	3.597	1.798
39	San Pròspero	3.444	4.012	67	47	135	—	207	12	3.948	1.948
40	Sassuolo	3.869	28.061	582	215	1.174	8	744	5	28.861	14.323
41	Savignano sul Panaro	2.538	6.459	113	42	289	—	281	8	6.530	3.322
42	Serramazzone	9.332	6.091	90	63	156	—	209	2	6.063	3.072
43	Sèstola	5.243	3.362	46	34	63	—	125	8	3.304	1.695
44	Soliera	5.108	9.321	120	103	348	5	446	—	9.245	4.686
45	Spilamberto	2.952	8.739	145	73	264	3	299	11	8.768	4.452
46	Vignola	2.290	17.019	275	148	552	9	520	69	17.118	8.493
47	Zocca	6.911	5.041	61	71	130	5	145	4	5.017	2.585
	PROVINCIA	268.985	525.557	8.032	5.124	16.980	280	16.201	565	528.959	261.752

PROVINCIA DI BOLOGNA

1	Anzola dell'Emilia	3.624	5.909	83	67	350	2	279	1	5.997	3.083
2	Argelato	3.513	3.894	42	33	190	—	163	—	3.930	1.989
3	Baricella	4.561	5.219	71	62	113	—	166	—	5.175	2.527
4	Bazzano	1.397	4.559	40	49	172	1	221	—	4.502	2.252

BOLOGNA

N. d'ordine	COMUNI	SUPER- FICIE TERRI- ORIALE — ettari	POPOLA- ZIONE RESI- DENTE al 31 dic. 1964	ISCRIZIONI E CANCELLAZIONI ANAGRAFICHE NELL'ANNO 1965						POPOLAZIONE RESIDENTE al 31 dicembre 1965	
				Per movimento naturale		Per trasferimento di residenza				MF	M
				Nati vivi	Morti	Iscritti		Cancellati			
						da altro Comune	dall'e- stero	per altro Comune	per l'e- stero		
5	Bentivoglio	5.115	4.281	58	37	158	—	237	—	4.223	2.174
6	BOLOGNA.	14.073	482.438	6.452	4.872	10.514	284	13.803	398	480.615	225.986
7	Borgo Tossignano	2.912	2.859	33	36	81	—	140	—	2.797	1.406
8	Bùdrio	12.013	14.125	146	180	283	2	419	—	13.957	6.903
9	Calderara di Reno	4.122	4.420	49	44	193	—	320	—	4.298	2.209
10	Camugnano	9.661	3.302	37	59	70	2	160	—	3.192	1.634
11	Casalécchio di Reno	1.737	28.278	609	214	3.080	31	1.395	13	30.376	14.918
12	Casalfumanese	8.197	2.651	42	24	101	—	131	—	2.639	1.405
13	Castel d'Aiano	4.525	2.438	29	35	54	—	75	1	2.410	1.235
14	Castel del Rio	5.256	1.699	20	23	41	—	73	—	1.664	830
15	Castel di Càsio	4.745	2.572	34	34	99	1	159	—	2.513	1.269
16	Castel Guelfo di Bologna	2.855	2.959	59	30	89	—	111	—	2.966	1.516
17	Castello d'Argile	2.907	3.087	49	23	81	—	96	—	3.098	1.575
18	Castello di Serravalle	3.922	2.745	28	29	103	—	178	—	2.669	1.398
19	Castel Maggiore	3.095	7.737	105	67	430	—	314	1	7.890	3.996
20	Castel San Pietro Terme	14.848	13.313	192	197	424	6	440	2	13.296	6.716
21	Castenaso	3.573	5.952	98	64	322	—	250	5	6.053	3.087
22	Castiglione dei Pèpoli	6.580	6.871	94	87	154	3	225	—	6.810	3.384
23	Crespellano	3.785	5.749	76	64	249	3	243	—	5.770	2.955
24	Crevalcore	10.265	12.731	179	116	241	1	383	42	12.611	6.251
25	Dozza	2.424	2.673	29	30	117	—	134	—	2.655	1.371
26	Fontanèlice	3.657	1.910	36	18	66	1	74	—	1.921	982
27	Gàggio Montano	5.872	4.013	50	39	88	4	147	—	3.969	2.032
28	Galliera	3.716	4.687	60	47	126	1	150	—	4.677	2.312
29	Granaglione	3.956	2.505	26	34	61	—	104	9	2.445	1.171
30	Granarolo dell'Emilia	3.441	4.325	65	44	225	2	298	—	4.275	2.205
31	Grizzana	7.733	2.876	31	46	107	1	175	—	2.794	1.394
32	Imola	20.494	54.035	770	644	1.509	13	1.205	36	54.442	27.074
33	Lizzano in Belvedere	8.556	3.084	31	42	76	7	95	—	3.061	1.506
34	Loiano	5.239	2.292	22	31	54	—	92	—	2.245	1.129
35	Malalbergo	5.383	5.870	60	59	208	—	148	2	5.929	2.886
36	Marzabotto	7.451	3.736	58	38	114	—	134	—	3.736	1.888
37	Medicina	15.910	13.330	179	120	261	2	389	—	13.263	6.679
38	Minèrbio	4.304	6.085	82	61	171	3	164	5	6.111	3.029
39	Molinella	12.787	12.727	156	145	330	2	331	1	12.738	6.346
40	Monghidoro	4.820	2.792	28	42	81	6	82	7	2.776	1.424
41	Monterenzio	10.536	2.205	28	11	71	—	106	—	2.187	1.143
42	Monte San Pietro	7.465	3.705	47	42	107	1	202	—	3.616	1.874
43	Montevèglio	3.257	2.469	36	26	152	4	206	10	2.419	1.262
44	Monzuno	6.501	3.393	57	39	123	—	144	3	3.387	1.766
45	Mordano	2.146	3.685	64	34	72	—	145	—	3.642	1.887
46	Ozzano dell'Emilia	6.494	4.923	88	43	347	—	308	—	5.007	2.581
47	Pianoro	10.711	7.708	120	70	401	8	342	1	7.824	4.055
48	Pieve di Cento	1.585	4.821	75	47	111	—	83	1	4.876	2.438
49	Porretta Terme	3.393	5.395	87	71	264	2	193	—	5.484	2.674
50	Sala Bolognese	4.517	3.763	67	28	118	—	162	—	3.758	1.944
51	San Benedetto Val di Sam- bro	6.671	4.607	63	51	132	—	166	—	4.585	2.305

BOLOGNA-FERRARA-RAVENNA

N. d'ordine	COMUNI	SUPER- FICIE TERRITO- RIALE — ettari	POPOLA- ZIONE RESI- DENTE al 31 dic. 1964	ISCRIZIONI E CANCELLAZIONI ANAGRAFICHE NELL'ANNO 1965						POPOLAZIONE RESIDENTE al 31 dicembre 1965	
				Per movimento naturale		Per trasferimento di residenza				MF	M
				Nati vivi	Morti	Iscritti		Cancellati			
						da altro Comune	dall'e- stero	per altro Comune	per l'e- stero		
52	San Giòrgio di Piano . .	3.048	4.837	65	63	118	—	224	—	4.733	2.353
53	San Giovanni in Persiceto	11.440	21.012	332	239	651	6	507	79	21.176	10.463
54	San Lazzaro di Sàvena . .	4.470	16.461	350	110	1.644	18	1.020	29	17.314	8.757
55	San Pietro in Casale . . .	6.581	7.869	100	101	200	7	212	—	7.863	3.882
56	Sant'Àgata Bolognese . . .	3.477	4.626	65	43	113	—	146	—	4.615	2.260
57	Sasso Marconi	9.651	8.693	131	81	390	4	357	—	8.780	4.461
58	Savigno	5.483	2.682	24	33	62	—	96	4	2.635	1.332
59	Vergato	5.993	5.541	54	56	202	2	214	—	5.529	2.763
60	Zola Predosa	3.775	8.682	153	79	620	1	362	—	9.015	4.605
	PROVINCIA	370.218	883.805	12.314	9.153	27.084	431	28.898	650	884.933	428.931

PROVINCIA DI FERRARA

1	Argenta	31.110	27.280	387	268	553	2	748	—	27.206	13.472
2	Berra	6.861	8.173	92	93	224	2	325	—	8.073	3.878
3	Bondeno	17.517	20.676	278	188	378	5	612	48	20.489	10.172
4	Cento	6.478	25.768	399	241	571	7	531	34	25.939	12.724
5	Codigoro	16.997	15.526	267	134	456	5	604	4	15.512	7.696
6	Comacchio	28.380	17.633	367	161	489	6	371	5	17.958	9.064
7	Copparo	15.707	20.951	350	219	610	5	586	7	21.104	10.391
8	FERRARA	40.435	157.756	2.214	1.636	3.243	75	3.511	83	158.058	76.012
9	Formignana	2.236	2.915	37	33	171	—	102	—	2.988	1.457
10	Goro	3.100	3.877	54	24	157	—	96	—	3.968	2.026
11	Iolanda di Savòia	10.810	6.052	102	45	144	—	262	—	5.991	3.063
12	Lagosanto	3.426	4.567	84	61	178	—	172	2	4.594	2.304
13	Masi Torello	2.285	2.723	35	18	105	—	131	—	2.714	1.369
14	Massafiscaglia	5.783	5.304	88	48	164	—	285	3	5.220	2.590
15	Mèsola	8.426	8.711	115	90	277	2	384	—	8.631	4.265
16	Migliarino	3.512	4.983	82	47	211	—	318	1	4.910	2.433
17	Migliaro	2.150	3.039	51	30	114	—	139	—	3.035	1.515
18	Mirabello	1.612	3.283	56	46	72	—	106	1	3.258	1.562
19	Ostellato	17.495	8.493	148	69	219	—	311	—	8.480	4.260
20	Pòggio Renàtico	7.982	8.073	123	69	232	4	237	1	8.125	4.102
21	Portomaggiore	12.643	14.695	211	144	389	4	494	—	14.661	7.272
22	Ro Ferrarese	4.306	5.207	57	56	126	—	211	—	5.123	2.574
23	Sant'Agostino	3.523	5.833	89	53	134	6	222	10	5.777	2.844
24	Tresigallo	2.081	5.509	69	63	183	—	260	—	5.438	2.659
25	Vigarano Mainarda	4.230	6.684	109	75	231	—	280	—	6.669	3.256
26	Voghiera	4.066	4.694	79	52	157	—	169	12	4.697	2.383
	PROVINCIA	263.151	398.405	5.943	3.963	9.788	123	11.467	211	398.618	195.343

PROVINCIA DI RAVENNA

1	Alfonsine	10.674	12.651	160	149	279	2	273	—	12.670	6.313
2	Bagnacavallo	7.952	17.904	264	194	423	7	457	—	17.947	8.834
3	Bagnara di Romagna	1.002	2.017	24	23	36	4	54	—	2.004	1.022

RAVENNA-FORLI

N. d'ordine	COMUNI	SUPER- FICIE TERRITO- RIALE — ettari	POPOLA- ZIONE RESI- DENTE al 31 dic. 1964	ISCRIZIONI E CANCELLAZIONI ANAGRAFICHE NELL'ANNO 1965						POPOLAZIONE RESIDENTE al 31 dicembre 1965	
				Per movimento naturale		Per trasferimento di residenza				MF	M
				Nati vivi	Morti	Iscritti		Cancellati			
						da altro Comune	dall'e- stero	per altro Comune	per l'e- stero		
4	Brisighella	19.438	10.592	128	107	233	5	438	—	10.413	5.236
5	Càsola Valsènio	8.440	3.756	61	34	96	—	150	—	3.729	1.859
6	Castel Bolognese	3.228	6.434	105	74	158	1	175	—	6.449	3.227
7	Cèrvia	8.203	20.805	360	184	562	7	371	4	21.175	10.489
8	Consèlice	6.027	10.302	146	107	271	—	303	9	10.300	5.072
9	Cotignola	3.495	7.091	102	72	217	3	175	—	7.166	3.643
10	Faenza	21.578	52.868	783	608	1.094	14	869	1	53.281	26.004
11	Fusignano	2.460	7.307	81	83	141	5	176	—	7.275	3.535
12	Lugo	11.693	34.626	496	328	743	18	797	—	34.758	16.910
13	Massa Lombarda	3.720	9.628	120	85	246	6	284	—	9.631	4.711
14	RAVENNA	66.086	124.449	2.186	1.192	2.789	44	2.158	16	126.102	61.858
15	Riolo Terme	4.449	4.873	77	42	151	—	135	5	4.919	2.455
16	Russi	3.939	10.723	169	110	314	5	279	—	10.822	5.305
17	Sant'Àgata sul Santerno	949	2.412	39	20	42	—	87	—	2.386	1.150
18	Solarolo	2.625	4.316	59	51	100	1	133	—	4.292	2.166
	PROVINCIA	185.958	342.754	5.360	3.463	7.895	122	7.314	35	345.319	169.789

PROVINCIA DI FORLI

1	Bagno di Romagna	23.344	8.066	176	65	90	1	249	—	8.019	4.068
2	Bellària-Igea Marina	1.829	10.194	172	83	214	3	190	1	10.309	5.189
3	Bertinoro	5.689	8.153	125	84	245	—	273	2	8.164	4.119
4	Borghi	3.010	2.506	44	18	70	—	136	—	2.466	1.227
5	Castrocaro Terme e Terra del Sole	3.892	4.551	51	60	115	—	183	—	4.474	2.207
6	Cattòlica	596	14.588	290	131	382	10	292	11	14.836	7.247
7	Cesena	24.945	82.891	1.495	662	1.335	39	1.210	87	83.801	41.071
8	Cesenàtico	4.513	16.830	262	136	392	18	366	8	16.992	8.334
9	Civitella di Romagna	11.777	5.190	72	43	112	2	216	1	5.116	2.624
10	Coriano	4.681	5.398	89	54	151	—	217	11	5.356	2.752
11	Dovàdola	3.877	2.106	26	28	50	—	95	8	2.051	997
12	FORLÌ	22.819	98.462	1.521	882	2.256	32	1.613	17	99.759	48.861
13	Forlìmpòpoli	2.447	9.478	130	89	260	—	254	6	9.519	4.630
14	Galeata	6.300	2.852	46	23	75	4	117	—	2.837	1.395
15	Gambètola	758	5.777	113	41	181	—	140	2	5.888	2.900
16	Gatteo	1.415	4.327	93	33	174	1	197	1	4.364	2.162
17	Gemmano	1.920	1.461	12	12	30	—	64	—	1.427	734
18	Longiano	2.362	4.013	86	29	166	—	151	8	4.077	2.067
19	Mèldola	7.885	9.159	123	107	458	2	309	4	9.322	4.538
20	Mercato Saraceno	9.975	7.180	125	78	175	—	304	2	7.096	3.627
21	Misano Adriàtico	2.243	5.413	104	47	286	3	200	1	5.558	2.788
22	Modigliana	10.125	5.239	76	69	107	1	174	—	5.180	2.592
23	Mondaino	1.977	1.707	21	18	53	1	53	—	1.711	859
24	Monte Colombo	1.189	1.924	32	18	39	1	85	1	1.892	924
25	Montefiore Conca	2.241	2.077	33	24	68	—	95	—	2.059	1.033
26	Montegridolfo	679	982	16	12	28	—	19	—	995	494
27	Montescudo	1.993	2.185	55	16	38	—	92	—	2.170	1.119

FORLÌ-PESARO E URBINO

N. d'ordine	COMUNI	SUPER- FICIE TERRITO- RIALE — ettari	POPOLA- ZIONE RESI- DENTE al 31 dic. 1964	ISCRIZIONI E CANCELLAZIONI ANAGRAFICHE NELL'ANNO 1965						POPOLAZIONE RESIDENTE al 31 dicembre 1965	
				Per movimento naturale		Per trasferimento di residenza				MF	M
				Nati vivi	Morti	Iscritti		Cancellati			
						da altro Comune	dall'e- stero	per altro Comune	per l'e- stero		
28	Montiano	930	1.684	32	21	42	—	78	5	1.654	819
29	Morciano di Romagna . .	541	4.186	64	45	133	3	103	6	4.232	2.047
30	Poggio Berni	1.180	1.902	34	14	69	—	80	3	1.908	947
31	Pòrtico e San Benedetto.	6.057	1.419	20	19	70	3	79	31	1.383	706
32	Predàpio	9.164	6.890	117	70	140	—	257	2	6.818	3.456
33	Premilcuore	9.875	1.668	19	15	35	—	73	—	1.634	820
34	Riccione	1.707	24.166	482	193	748	10	587	12	24.614	12.281
35	Rimini	13.420	104.156	1.951	825	3.222	108	1.894	101	106.617	52.068
36	Rocca San Casciano . .	5.020	2.904	58	29	71	—	119	24	2.861	1.377
37	Roncofreddo	5.172	3.041	61	24	71	—	151	3	2.995	1.506
38	Saludècio	3.402	3.157	63	30	75	—	153	—	3.112	1.589
39	San Clemente	2.075	2.782	35	34	69	9	130	4	2.727	1.416
40	San Giovanni in Mari- gnano	2.124	5.059	82	35	144	3	133	4	5.116	2.606
41	San Màouro Pàscoli . . .	1.735	5.080	109	59	152	1	128	—	5.155	2.609
42	Santarcàngelo di Roma- gna	4.508	14.033	271	98	334	4	433	3	14.108	7.040
43	Santa Sofia	14.860	5.463	68	60	105	2	182	—	5.396	2.709
44	Sàrsina	10.085	5.043	107	55	94	1	161	21	5.008	2.557
45	Savignano sul Rubicone .	2.319	9.130	161	80	337	6	284	3	9.267	4.563
46	Sogliano al Rubicone . .	10.472	4.812	65	47	121	—	196	97	4.658	2.327
47	Torriana	1.176	954	16	6	30	—	52	—	942	493
48	Tredòzio	6.231	2.026	36	24	31	—	67	—	2.002	988
49	Verghereto	11.768	3.162	39	31	58	—	104	—	3.124	1.643
50	Verucchio	2.707	4.131	85	47	82	2	125	2	4.126	2.097
	PROVINCIA	291.009	539.557	9.363	4.723	13.783	270	12.863	492	544.895	269.222

PROVINCIA DI PESARO E URBINO

1	Acqualagna	5.074	3.679	71	30	85	32	121	—	3.716	1.879
2	Apècchio	10.325	3.218	47	38	59	1	112	—	3.175	1.625
3	Auditore	2.031	1.521	19	13	107	—	48	—	1.586	798
4	Barchi	1.724	1.659	19	7	20	—	63	—	1.628	828
5	Belforte all'Isàuro	1.199	747	11	6	15	—	24	—	743	375
6	Borgo Pace	5.596	1.325	26	17	14	—	42	—	1.306	669
7	Cagli	22.616	11.176	118	118	131	28	283	28	11.024	5.475
8	Cantiano	8.310	3.917	44	47	47	2	68	2	3.893	2.001
9	Carpegna	2.831	1.808	22	18	30	1	72	—	1.771	893
10	Cartoceto	2.317	3.968	92	39	153	4	98	9	4.071	2.022
11	Castel delci	4.921	1.088	18	17	19	—	37	1	1.070	569
12	Colbòrdolo	2.743	2.920	57	27	94	2	116	—	2.930	1.464
13	Fano	12.153	44.432	780	364	946	108	669	178	45.055	21.876
14	Fermignano	4.330	4.934	87	47	159	—	162	2	4.969	2.514
15	Fossombrone	10.668	10.326	169	106	280	9	262	72	10.344	5.188
16	Fratte Rosa	1.560	1.682	28	15	36	—	48	—	1.683	851
17	Frontino	1.074	594	8	7	9	—	32	—	572	299

PESARO E URBINO

N. d'ordine	COMUNI	SUPER- FICIE TERRITO- RIALE — ettari	POPOLA- ZIONE RESI- DENTE al 31 dic. 1964	ISCRIZIONI E CANCELLAZIONI ANAGRAFICHE NELL'ANNO 1965						POPOLAZIONE RESIDENTE al 31 dicembre 1965	
				Per movimento naturale		Per trasferimento di residenza				MF	M
				Nati vivi	Morti	Iscritti		Cancellati			
						da altro Comune	dall'e- stero	per altro Comune	per l'e- stero		
18	Frontone	3.601	1.525	21	17	43	2	97	—	1.477	727
19	Gabicce Mare	484	4.406	76	42	165	7	137	16	4.459	2.279
20	Gradara	1.752	2.396	35	23	73	—	94	—	2.387	1.241
21	Isola del Piano	2.304	1.075	16	7	25	—	25	—	1.084	556
22	Lunano	1.462	926	13	4	43	—	32	—	946	458
23	Macerata Fèltria	4.023	2.423	27	31	45	—	63	1	2.400	1.218
24	Maiolo	2.440	1.031	16	8	15	—	31	8	1.015	529
25	Mercatello sul Metauro	6.859	2.135	43	26	32	—	66	1	2.117	1.060
26	Mercatino Conca	1.448	1.274	28	19	30	2	49	5	1.261	634
27	Mombaròccio	2.822	2.253	33	14	45	10	109	11	2.207	1.106
28	Mondavio	2.948	3.854	75	32	210	3	156	17	3.937	1.947
29	Mondolfo	2.284	6.377	127	52	156	16	211	1	6.412	3.160
30	Montecalvo in Fòglia	1.824	1.539	23	15	46	—	52	4	1.537	790
31	Monte Cerignone	1.804	952	17	9	31	—	44	—	947	484
32	Monteciccardo	2.587	1.233	24	7	60	1	71	—	1.240	616
33	Montecopiolo	3.578	1.362	23	17	38	1	55	5	1.347	715
34	Montefelcino	3.869	3.134	57	28	72	7	100	—	3.142	1.612
35	Monte Grimano	2.401	1.486	13	17	20	—	81	5	1.416	724
36	Montelabbate	1.957	2.864	51	18	161	—	146	4	2.908	1.471
37	Montemaggiore al Metau- ro	1.307	2.080	33	10	37	—	61	—	2.079	1.066
38	Monte Pòrzio	1.836	2.222	36	12	44	1	70	—	2.221	1.093
39	Novafèltria	4.178	6.766	93	62	148	1	366	9	6.571	3.269
40	Orciano di Pèsaro	2.378	3.014	61	19	81	2	86	36	3.017	1.486
41	Pèglio	2.020	979	15	11	8	—	58	—	933	502
42	Pennabilli	6.966	3.693	65	41	50	4	119	1	3.651	1.850
43	Pèrgola	11.347	9.548	155	100	158	88	320	11	9.518	4.699
44	PÈSARO	12.685	72.958	1.346	677	1.950	171	1.206	56	74.486	36.312
45	Petriano	1.132	1.744	22	17	31	4	42	—	1.742	876
46	Piagge	863	1.156	25	9	45	—	64	—	1.153	577
47	Piandimeleto	3.996	1.685	40	16	71	4	88	—	1.696	877
48	Pietrarùbbia	1.305	698	11	8	22	—	26	—	697	357
49	Piòbbico	4.815	1.999	31	17	58	8	57	—	2.022	978
50	Saltara	997	2.604	49	29	96	5	112	1	2.612	1.315
51	San Costanzo	4.070	4.185	72	42	96	1	120	6	4.186	2.127
52	San Giòrgio di Pèsaro	2.088	1.748	31	23	32	—	74	—	1.714	894
53	San Leo	5.339	3.249	45	36	60	9	162	25	3.140	1.566
54	San Lorenzo in Campo	2.870	3.445	52	38	103	—	117	—	3.445	1.679
55	Sant'Àgata Fèltria	7.930	3.843	57	43	39	3	185	17	3.697	1.891
56	Sant'Àngelo in Lizzola	1.179	2.464	52	22	104	—	85	—	2.513	1.285
57	Sant'Àngelo in Vado	6.743	3.719	47	32	67	5	66	2	3.738	1.889
58	Sant'Ippòlito	1.972	1.906	30	30	48	1	80	—	1.875	969
59	Sassocorvaro	6.650	3.593	77	33	143	—	84	5	3.691	1.884
60	Sassofèltri	2.087	1.406	17	13	19	1	28	3	1.399	725
61	Serra Sant'Àbbòndio	3.278	1.587	14	16	44	8	46	—	1.591	804
62	Serrungarina	2.297	2.177	34	20	47	—	76	—	2.162	1.111
63	Talamello	1.052	851	10	14	19	—	26	—	840	398
64	Tavoleto	1.199	991	20	5	12	—	47	—	971	484

PESARO E URBINO-ANCONA

N. d'ordine	COMUNI	SUPER- FICIE TERRITO- RIALE — ettari	POPOLA- ZIONE RESI- DENTE al 31 dic. 1964	ISCRIZIONI E CANCELLAZIONI ANAGRAFICHE NELL'ANNO 1965						POPOLAZIONE RESIDENTE al 31 dicembre 1965	
				Per movimento naturale		Per trasferimento di residenza				MF	M
				Nati vivi	Morti	Iscritti		Cancellati			
						da altro Comune	dall'e- stero	per altro Comune	per l'e- stero		
65	Tavùllia	4.233	3.742	54	23	119	—	163	1	3.728	1.909
66	Urbània	7.779	6.084	86	51	121	6	160	—	6.086	3.009
67	Urbino	22.799	17.521	292	169	370	13	551	14	17.462	8.710
	PROVINCIA	289.309	314.896	5.306	2.940	7.756	571	8.621	557	316.411	157.244

PROVINCIA DI ANCONA

1	Agugliano	2.152	2.949	44	17	45	—	117	—	2.904	1.448
2	ANCONA	12.176	104.967	1.710	887	2.692	49	2.356	43	106.132	50.820
3	Arcèvia	12.640	8.777	108	98	97	125	349	52	8.608	4.314
4	Bàrbara	1.083	1.414	14	16	45	—	37	16	1.404	691
5	Belvedere Ostrense	2.891	2.723	48	28	77	—	107	4	2.709	1.374
6	Camerano	1.981	5.145	93	54	159	11	79	4	5.271	2.619
7	Camerata Picena	1.180	1.313	16	9	59	—	59	—	1.320	658
8	Castelbellino	592	1.894	20	15	63	—	100	—	1.862	923
9	Castel Colonna	1.331	1.187	24	6	21	3	64	—	1.165	585
10	Castelfidardo	3.270	12.201	247	97	190	9	262	3	12.285	6.032
11	Castelleone di Suasa	1.583	1.707	27	15	47	2	77	—	1.691	838
12	Castelplànio	1.506	3.195	41	36	133	—	146	—	3.187	1.575
13	Cerreto d'Esì	1.660	2.447	36	38	53	1	61	—	2.438	1.204
14	Chiaravalle	1.739	10.487	155	90	382	2	261	—	10.675	5.175
15	Corinaldo	4.832	5.670	76	56	93	—	204	1	5.578	2.768
16	Cupramontana	2.689	5.525	73	49	154	4	188	—	5.519	2.741
17	Fabriano	26.961	27.381	379	316	511	19	599	54	27.321	13.218
18	Falconara Marittima	2.545	18.932	326	168	943	2	564	—	19.471	9.425
19	Filottrano	7.025	8.429	159	86	117	4	209	1	8.413	4.121
20	Genga	7.235	2.988	42	31	63	7	82	—	2.987	1.484
21	Jesi	10.772	37.060	566	363	937	19	747	17	37.455	17.980
22	Loreto	1.769	9.011	140	94	253	2	199	91	9.022	4.173
23	Maiolati Spontini	2.142	3.430	55	26	206	—	181	—	3.484	1.750
24	Mergo	726	924	19	8	24	—	26	3	930	467
25	Monsano	1.429	1.773	24	14	36	—	98	—	1.721	878
26	Montecarotto	2.408	2.864	37	29	88	4	120	—	2.844	1.426
27	Montemarciano	2.209	5.633	87	62	117	1	184	2	5.590	2.718
28	Monterado	1.031	1.441	16	10	47	—	34	—	1.460	738
29	Monte Roberto	1.351	1.998	32	19	43	—	101	—	1.953	969
30	Monte San Vito	2.163	4.194	49	49	126	—	167	—	4.153	1.990
31	Morro d'Alba	1.912	2.206	36	17	58	5	111	1	2.176	1.064
32	Numana	1.070	2.434	38	25	96	8	77	22	2.452	1.201
33	Offagna	1.053	1.571	27	14	17	—	45	—	1.556	729
34	Òsimo	10.542	23.198	383	218	421	15	522	—	23.277	11.310
35	Ostra	4.659	6.339	102	62	143	27	228	—	6.321	3.101
36	Ostra Vètere	2.987	3.662	59	30	63	—	118	—	3.636	1.772
37	Poggio San Marcello	1.353	1.216	19	13	11	—	54	—	1.179	586
38	Polverigi	2.463	2.470	37	27	82	—	139	1	2.422	1.195
39	Ripe	1.504	2.665	35	16	80	1	87	—	2.678	1.303
40	Rosora	942	1.567	25	17	44	4	49	—	1.574	797

ANCONA-MACERATA

N. d'ordine	COMUNI	SUPER- FICIE TERRITO- RIALE — ettari	POPOLA- ZIONE RESI- DENTE al 31 dic. 1964	ISCRIZIONI E CANCELLAZIONI ANAGRAFICHE NELL'ANNO 1965						POPOLAZIONE RESIDENTE al 31 dicembre 1965	
				Per movimento naturale		Per trasferimento di residenza				MF	M
				Nati vivi	Morti	Iscritti		Cancellati			
						da altro Comune	dall'e- stero	per altro Comune	per l'e- stero		
41	San Marcello	2.552	2.226	31	16	62	—	153	—	2.150	1.081
42	San Paolo di Jesi	1.007	1.200	14	10	33	3	63	—	1.177	607
43	Santa Maria Nuova	1.804	3.831	64	35	90	1	126	—	3.825	1.862
44	Sassoferrato	13.521	8.403	103	103	214	9	297	19	8.310	4.006
45	Senigàllia	11.576	36.189	530	366	721	39	615	71	36.427	17.751
46	Serra de' Conti	2.452	2.804	54	25	67	6	112	—	2.794	1.408
47	Serra San Quirico	4.912	4.145	47	36	69	—	141	—	4.084	2.013
48	Sirolo	1.668	2.977	41	29	87	4	71	1	3.008	1.465
49	Stàffolo	2.766	2.672	41	39	70	4	87	—	2.661	1.335
	PROVINCIA	193.814	409.434	6.349	3.884	10.249	390	10.873	406	411.259	199.688

PROVINCIA DI MACERATA

1	Acquacana	2.671	221	6	4	11	—	15	—	219	110
2	Apiro	5.365	3.750	44	30	101	—	132	40	3.693	1.804
3	Appignano	2.270	3.095	48	31	83	—	81	—	3.114	1.536
4	Belforte del Chienti	1.593	1.673	15	18	63	—	93	—	1.640	821
5	Bolognola	2.586	174	2	4	12	—	4	—	180	97
6	Caldarola	2.908	2.303	23	20	62	—	66	1	2.301	1.080
7	Camerino	12.969	9.653	106	104	282	4	409	1	9.531	4.637
8	Camporotondo di Fiastro- ne	883	737	16	6	37	—	46	—	738	368
9	Castelraimondo	4.492	4.063	48	42	131	2	130	—	4.072	2.021
10	Castelsantangelo sul Nera	7.071	877	8	13	16	—	38	—	850	394
11	Cessapalombo	2.778	1.032	10	10	29	—	36	—	1.025	523
12	Cingoli	14.798	12.348	236	127	173	10	466	9	12.165	5.985
13	Civitanova Marche	4.566	28.426	504	213	766	40	519	19	28.985	14.181
14	Colmurano	1.117	1.524	17	18	37	1	53	—	1.508	735
15	Corridonia	6.202	10.330	180	87	264	—	193	10	10.484	5.205
16	Esanatòglia	4.782	2.108	42	26	30	9	87	4	2.072	997
17	Fiadra	5.757	1.137	16	12	37	—	68	—	1.110	530
18	Fiordimonte	2.122	451	8	5	35	—	26	—	463	229
19	Fiuminata	7.667	2.395	35	26	44	—	72	—	2.376	1.185
20	Gagliole	2.406	806	3	5	14	—	21	—	797	406
21	Gualdo	2.211	1.744	20	10	33	—	89	—	1.698	832
22	Loro Piceno	3.249	3.263	60	38	50	5	128	23	3.189	1.541
23	MACERATA	9.273	40.476	684	361	1.323	23	833	7	41.305	19.891
24	Matèlica	8.104	8.569	132	87	210	1	212	—	8.613	4.271
25	Mogliano	2.926	4.738	59	50	75	—	128	1	4.693	2.269
26	Montecassiano	3.299	4.957	88	43	110	1	104	—	5.009	2.482
27	Monte Cavallo	3.862	401	6	2	7	—	16	—	396	206
28	Montecòsaro	2.168	3.899	63	29	95	—	65	—	3.963	1.971
29	Montefano	3.412	3.731	70	26	63	1	125	3	3.711	1.816
30	Montelupone	3.274	3.403	53	25	54	4	91	—	3.398	1.715
31	Monte San Giusto	1.999	5.361	91	49	238	—	142	—	5.499	2.672
32	Monte San Martino	1.850	1.547	23	19	22	—	91	—	1.482	711
33	Morrovalle	4.260	6.152	126	64	110	—	155	5	6.164	3.028

MACERATA-ASCOLI PICENO

N. d'ordine	COMUNI	SUPER- FICIE TERRITO- RIALE — ettari	POPOLA- ZIONE RESI- DENTE al 31 dic. 1964	ISCRIZIONI E CANCELLAZIONI ANAGRAFICHE NELL'ANNO 1965						POPOLAZIONE RESIDENTE al 31 dicembre 1965	
				Per movimento naturale		Per trasferimento di residenza				MF	M
				Nati vivi	Morti	Iscritti		Cancellati			
						da altro Comune	dall'e- stero	per altro Comune	per l'e- stero		
34	Mùccia	2.565	1.049	13	18	22	—	60	—	1.006	512
35	Penna San Giovanni . .	2.818	2.529	31	32	24	—	117	—	2.435	1.165
36	Petriolo	1.563	1.981	30	22	25	—	62	—	1.952	931
37	Pievebovigliana	2.733	1.225	9	20	21	—	53	—	1.182	584
38	Pieve Torina	7.485	1.884	24	24	111	—	79	—	1.916	933
39	Piòraco	1.948	2.017	28	24	33	3	40	—	2.017	983
40	Pòggio San Vicino . . .	1.291	472	8	7	11	—	33	—	451	215
41	Pollenza	3.947	5.005	71	57	148	—	171	—	4.996	2.398
42	Porto Recanati	1.750	6.122	109	59	159	—	194	1	6.136	3.024
43	Potenza Picena	4.821	11.053	184	95	245	5	231	—	11.161	5.485
44	Recanati	10.277	17.507	289	150	271	5	349	1	17.572	8.531
45	Ripe San Ginèsio	1.011	1.079	18	11	42	1	50	—	1.079	526
46	San Ginèsio	7.772	6.074	84	77	105	2	237	9	5.942	2.906
47	San Severino Marche . .	19.377	14.255	186	133	260	12	449	36	14.095	6.965
48	Sant'Angelo in Pontano .	2.743	2.412	33	25	55	—	87	10	2.378	1.173
49	Sarnano	6.294	4.101	49	66	105	1	111	—	4.079	1.955
50	Sefro	4.231	774	6	7	2	—	35	11	729	353
51	Serrapetrona	3.756	1.173	18	11	48	—	59	7	1.162	583
52	Serravalle di Chienti . .	9.581	2.191	21	31	38	—	113	6	2.100	1.055
53	Tolentino	9.486	15.997	245	149	354	6	338	6	16.109	7.857
54	Trèia	9.307	9.896	149	102	143	6	291	—	9.801	4.874
55	Urbisàglia	2.280	2.778	39	29	67	1	131	—	2.725	1.331
56	Ussita	5.522	653	9	5	16	—	53	—	620	310
57	Visso	9.989	2.040	30	36	40	—	98	1	1.975	959
	PROVINCIA	277.437	289.611	4.525	2.794	6.962	143	8.175	211	290.061	141.857

PROVINCIA DI ASCOLI PICENO

1	Acquasanta Terme	13.805	7.072	102	78	90	3	219	—	6.970	3.574
2	Acquaviva Picena	2.089	3.126	57	21	72	—	133	—	3.101	1.537
3	Altidona	1.299	1.538	24	9	24	—	56	—	1.521	760
4	Amàndola	6.942	5.187	87	51	90	—	186	—	5.127	2.494
5	Appignano del Tronto . .	2.299	2.741	41	25	54	—	102	—	2.709	1.362
6	Arquata del Tronto . . .	9.232	3.642	53	43	49	4	93	—	3.612	1.776
7	ASCOLI PICENO	15.809	52.865	1.044	431	1.480	39	1.161	156	53.680	25.912
8	Belmonte Piceno	1.058	1.111	18	12	29	—	44	—	1.102	539
9	Campofilone	1.215	1.816	20	15	40	—	57	—	1.804	910
10	Carassai	2.233	2.365	25	22	47	1	119	—	2.297	1.102
11	Castel di Lama	1.097	3.460	50	21	95	9	76	7	3.510	1.735
12	Castignano	3.888	3.699	55	23	84	1	175	69	3.572	1.764
13	Castorano	1.409	1.697	32	17	57	—	75	—	1.694	867
14	Colli del Tronto	594	2.281	21	25	90	13	112	2	2.266	1.138
15	Comunanza	5.406	3.440	58	32	67	—	158	7	3.368	1.631
16	Cossignano	1.505	1.582	25	23	55	—	89	—	1.550	754
17	Cupra Marittima	1.733	3.883	56	43	75	2	95	—	3.878	1.917
18	Falerone	2.453	4.102	57	45	82	—	109	—	4.087	1.951
19	Fermo	12.438	31.998	541	303	921	18	714	2	32.459	15.935

ASCOLI PICENO

N. d'ordine	COMUNI	SUPER- FICIE TERRITO- RIALE — ettari	POPOLA- ZIONE RESI- DENTE al 31 dic. 1964	ISCRIZIONI E CANCELLAZIONI ANAGRAFICHE NELL'ANNO 1965						POPOLAZIONE RESIDENTE al 31 dicembre 1965	
				Per movimento naturale		Per trasferimento di residenza				MF	M
				Nati vivi	Morti	Iscritti		Cancellati			
						da altro Comune	dall'e- stero	per altro Comune	per l'e- stero		
20	Folignano	1.477	2.591	54	25	55	1	78	—	2.598	1.303
21	Force	3.419	2.739	40	22	51	—	153	—	2.655	1.326
22	Francavilla d'Ete	1.024	1.178	22	9	19	—	32	—	1.178	563
23	Grottammare	1.776	7.347	134	85	272	5	220	—	7.453	3.579
24	Grottazzolina	926	2.558	22	34	94	—	80	—	2.560	1.239
25	Lapedona	1.481	1.522	25	9	35	—	76	—	1.497	737
26	Magliano di Tenna	782	1.223	15	9	49	—	46	—	1.232	616
27	Maltignano	816	1.399	19	15	57	1	68	3	1.390	685
28	Massa Fermana	775	1.338	15	9	27	—	48	—	1.323	620
29	Massignano	1.630	2.093	30	16	47	—	96	—	2.058	994
30	Monsampietro Mòrico	962	1.027	11	8	27	—	60	—	997	482
31	Monsampolo del Tronto	1.549	2.988	58	20	84	—	110	1	2.999	1.510
32	Montalto delle Marche	3.411	3.714	56	35	107	—	193	—	3.649	1.793
33	Montappone	1.037	1.836	36	16	20	—	45	—	1.831	860
34	Montedinove	1.190	1.091	18	8	22	—	98	—	1.025	501
35	Montefalcone Appennino	1.598	1.242	14	16	21	—	51	—	1.210	570
36	Montefiore dell'Aso	2.809	3.097	58	22	64	1	120	—	3.078	1.524
37	Montefortino	7.831	2.234	30	23	10	2	68	1	2.184	1.111
38	Montegallo	4.859	2.065	34	19	23	—	78	1	2.024	1.028
39	Monte Giberto	1.267	1.383	23	9	17	—	66	—	1.348	652
40	Montegiòrgio	4.740	6.629	69	86	156	—	171	—	6.597	3.231
41	Montegranaro	3.126	8.703	174	63	304	—	164	—	8.954	4.510
42	Monteleone di Fermo	813	869	11	12	12	—	39	—	841	419
43	Montèlparo	2.160	1.712	16	18	37	1	99	8	1.641	822
44	Montemònaco	6.761	1.300	18	11	23	—	60	—	1.270	610
45	Monteprandone	2.636	4.726	71	47	149	1	187	—	4.713	2.359
46	Monte Rinaldo	778	758	10	9	31	—	26	—	764	378
47	Monterubbiano	3.214	3.294	51	34	85	—	127	—	3.269	1.626
48	Monte San Pietràngeli	1.829	2.457	37	21	52	—	59	—	2.466	1.204
49	Monte Urano	1.672	4.577	82	45	152	—	63	—	4.703	2.281
50	Monte Vidon Combatte	1.091	1.069	14	9	28	—	40	—	1.062	537
51	Monte Vidon Corrado	599	1.007	6	14	17	—	28	—	988	480
52	Montottone	1.644	1.728	19	19	42	—	78	—	1.692	851
53	Moresco	633	927	13	9	30	—	64	—	897	444
54	Offida	4.922	6.767	87	68	114	—	248	—	6.652	3.279
55	Ortezzano	699	1.071	16	13	38	—	47	—	1.065	524
56	Palmiano	1.257	540	9	5	14	—	25	—	533	274
57	Pedaso	382	1.664	17	13	51	—	50	—	1.669	792
58	Petricoli	2.377	3.570	39	32	113	1	139	—	3.552	1.716
59	Ponzano di Fermo	1.438	1.564	20	14	48	—	95	—	1.523	735
60	Porto San Giòrgio	857	11.852	189	107	368	—	322	2	11.978	5.663
61	Porto Sant'Elpidio	1.841	14.286	288	108	479	1	338	4	14.604	7.263
62	Rapagnano	1.249	1.687	18	12	23	—	86	—	1.630	816
63	Ripatransone	7.417	6.907	106	70	110	2	304	—	6.751	3.305
64	Roccafluvione	6.081	3.227	61	18	47	7	127	2	3.195	1.614
65	Rotella	2.720	1.909	29	12	55	—	93	—	1.888	942
66	San Benedetto del Tronto	2.543	35.138	689	281	1.370	41	652	4	36.301	17.693
67	Santa Vittòria in Matenano	2.598	2.198	38	20	51	—	101	—	2.166	1.062

ASCOLI PICENO-MASSA CARRARA-LUCCA

N. d'ordine	COMUNI	SUPER- FICIE TERRITO- RIALE — ettari	POPOLA- ZIONE RESI- DENTE al 31 dic. 1964	ISCRIZIONI E CANCELLAZIONI ANAGRAFICHE NELL'ANNO 1965						POPOLAZIONE RESIDENTE al 31 dicembre 1965	
				Per movimento naturale		Per trasferimento di residenza				MF	M
				Nati vivi	Morti	Iscritti		Cancellati			
						da altro Comune	dall'e- stero	altro per Comune	per l'e- stero		
68	Sant'Elpidio a Mare . . .	5.038	11.809	209	104	369	2	297	—	11.988	5.920
69	Servigliano	1.846	2.710	27	30	65	—	96	—	2.676	1.315
70	Smerillo	1.129	861	16	16	13	—	51	—	823	399
71	Spinètolì	1.242	4.448	77	47	157	4	194	7	4.438	2.223
72	Torre San Patrizio	1.192	1.852	57	17	45	—	61	—	1.876	944
73	Venarotta	3.001	2.884	48	32	62	2	157	—	2.807	1.397
	PROVINCIA	208.648	338.970	5.711	3.064	9.312	162	10.247	276	340.568	166.979

PROVINCIA DI MASSA-CARRARA

1	Aulla	5.979	10.072	156	100	265	12	289	—	10.116	5.033
2	Bagnone	7.379	4.221	47	42	74	—	127	—	4.173	2.054
3	Carrara	7.100	66.294	1.019	701	950	83	1.242	35	66.368	32.101
4	Càsola in Lunigiana	4.253	2.145	25	26	27	2	86	4	2.083	1.015
5	Comano	5.457	1.314	20	16	36	4	51	17	1.290	620
6	Filattiera	4.898	3.480	45	41	53	—	116	12	3.409	1.699
7	Fivizzano	17.681	12.821	143	151	156	12	344	—	12.637	6.278
8	Fosdinovo	5.241	4.309	57	47	94	—	140	—	4.273	2.106
9	Licciana Nardi	5.596	4.709	55	65	76	8	155	—	4.628	2.305
10	MASSA	9.333	60.282	1.139	495	1.295	56	1.235	86	60.956	29.987
11	Montignoso	1.667	7.054	140	66	319	3	146	—	7.304	3.646
12	Mulazzo	6.265	3.627	37	51	36	4	72	6	3.575	1.830
13	Podenzana	1.720	1.488	15	33	19	1	48	—	1.442	733
14	Pontremoli	18.268	12.188	126	150	227	9	322	24	12.054	5.723
15	Tresana	4.429	3.033	27	47	42	4	73	—	2.986	1.472
16	Villafranca in Lunigiana . .	2.949	4.854	71	46	114	3	104	—	4.892	2.396
17	Zeri	7.344	2.483	26	34	44	1	80	2	2.438	1.205
	PROVINCIA	115.609	204.374	3.148	2.111	3.827	202	4.630	186	204.624	100.203

PROVINCIA DI LUCCA

1	Altopàscio	2.870	7.722	109	102	291	11	287	2	7.742	3.753
2	Bagni di Lucca	16.465	9.414	113	140	129	91	170	6	9.431	4.505
3	Barga	6.653	11.146	138	123	183	21	188	5	11.172	5.386
4	Borgo a Mozzano	7.241	7.962	128	108	110	21	194	42	7.877	3.791
5	Camaiole	8.451	26.997	495	257	697	31	636	14	27.313	13.366
6	Camporgiano	2.710	2.969	48	37	36	2	46	19	2.953	1.474
7	Capànnori	15.660	40.173	599	551	794	123	673	87	40.378	19.692
8	Carèggine	2.446	1.112	22	9	5	—	29	—	1.101	578
9	Castelnuovo di Garfagnana . .	2.850	6.396	120	53	189	16	162	—	6.506	3.134
10	Castiglione di Garfagnana . .	4.864	2.669	49	31	47	1	85	—	2.650	1.307
11	Corèglia Antelminelli	5.278	5.039	66	67	106	4	103	9	5.036	2.461
12	Fàbbrieche di Vållico	1.553	909	12	15	17	4	20	1	906	447
13	Forte dei Marmi	878	9.277	164	81	284	13	228	—	9.429	4.478
14	Fosciàndora	1.982	1.036	11	12	8	1	40	—	1.004	501
15	Gallicano	3.050	4.606	62	45	65	1	136	2	4.551	2.203

GENERAL INSTRUCTIONS

1. The purpose of this report is to provide a detailed description of the geology and mineral resources of the area shown on the accompanying map. The information is intended for use by the Bureau of Land Management and other interested parties.

2. The geology of the area is described in terms of rock units, structural features, and mineral resources. The rock units are described in terms of their lithology, thickness, and distribution. The structural features are described in terms of their type, orientation, and extent. The mineral resources are described in terms of their type, quantity, and quality.

3. The geology of the area is described in terms of rock units, structural features, and mineral resources. The rock units are described in terms of their lithology, thickness, and distribution. The structural features are described in terms of their type, orientation, and extent. The mineral resources are described in terms of their type, quantity, and quality.

4. The geology of the area is described in terms of rock units, structural features, and mineral resources. The rock units are described in terms of their lithology, thickness, and distribution. The structural features are described in terms of their type, orientation, and extent. The mineral resources are described in terms of their type, quantity, and quality.

5. The geology of the area is described in terms of rock units, structural features, and mineral resources. The rock units are described in terms of their lithology, thickness, and distribution. The structural features are described in terms of their type, orientation, and extent. The mineral resources are described in terms of their type, quantity, and quality.

6. The geology of the area is described in terms of rock units, structural features, and mineral resources. The rock units are described in terms of their lithology, thickness, and distribution. The structural features are described in terms of their type, orientation, and extent. The mineral resources are described in terms of their type, quantity, and quality.

7. The geology of the area is described in terms of rock units, structural features, and mineral resources. The rock units are described in terms of their lithology, thickness, and distribution. The structural features are described in terms of their type, orientation, and extent. The mineral resources are described in terms of their type, quantity, and quality.

8. The geology of the area is described in terms of rock units, structural features, and mineral resources. The rock units are described in terms of their lithology, thickness, and distribution. The structural features are described in terms of their type, orientation, and extent. The mineral resources are described in terms of their type, quantity, and quality.

9. The geology of the area is described in terms of rock units, structural features, and mineral resources. The rock units are described in terms of their lithology, thickness, and distribution. The structural features are described in terms of their type, orientation, and extent. The mineral resources are described in terms of their type, quantity, and quality.

FIRENZE-LIVORNO-PISA

N. d'ordine	COMUNI	SUPER- FICIE TERRITO- RIALE <i>ettari</i>	POPOLA- ZIONE RESI- DENTE al 31 dic. 1964	ISCRIZIONI E CANCELLAZIONI ANAGRAFICHE NELL'ANNO 1965						POPOLAZIONE RESIDENTE al 31 dicembre 1965	
				Per movimento naturale		Per trasferimento di residenza				MF	M
				Nati vivi	Morti	Iscritti		Cancellati			
						da altro Comune	dall'e- stero	per altro Comune	per l'e- stero		
46	Tavarnelle Val di Pesa	5.698	5.234	73	57	99	4	177	—	5.176	2.556
47	Vaglia	5.694	3.071	43	31	123	1	149	—	3.058	1.542
48	Vaiano	3.334	6.976	108	72	128	2	221	—	6.921	3.416
49	Vernio	5.354	7.176	85	85	115	1	272	1	7.019	3.506
50	Vicchio	13.889	6.753	90	75	156	7	304	—	6.627	3.355
51	Vinci	5.442	9.885	153	105	367	6	366	10	9.930	4.964
	PROVINCIA	387.964	1062.880	16.380	11.262	38.477	772	33.786	380	1073.081	518.174

PROVINCIA DI LIVORNO

1	Bibbona	6.555	2.973	45	27	131	—	175	—	2.947	1.484
2	Campiglia Marittima	8.313	9.899	161	94	444	6	301	—	10.115	5.107
3	Campo nell'Elba	5.566	4.008	67	37	312	15	142	4	4.219	2.411
4	Capoliveri	3.951	2.269	30	33	68	16	64	—	2.286	1.150
5	Capraia Isola	1.926	400	5	—	56	—	78	—	383	259
6	Castagneto Carducci	14.229	7.564	100	78	190	—	217	—	7.559	3.826
7	Cecina	4.296	18.502	273	193	725	7	636	4	18.674	9.139
8	Collesalveti	10.758	10.086	135	118	359	10	377	—	10.095	5.088
9	LIVORNO	10.464	168.172	2.810	1.657	3.733	131	3.191	99	169.899	81.778
10	Marciana	4.518	2.213	26	18	29	6	54	5	2.197	1.086
11	Marciana Marina	575	1.766	26	27	34	1	51	—	1.749	860
12	Piombino	13.750	38.885	620	390	1.017	11	1.131	11	39.001	19.285
13	Porto Azzurro	1.336	2.932	38	31	133	3	104	—	2.971	1.741
14	Portoferrajo	4.787	10.468	157	108	346	43	311	3	10.592	5.325
15	Rio Marina	1.954	3.321	31	44	61	—	141	3	3.225	1.573
16	Rio nell'Elba	1.678	1.258	14	24	22	3	56	—	1.217	581
17	Rosignano Marittimo	12.083	28.180	395	264	742	10	621	—	28.442	14.087
18	San Vincenzo	3.312	5.996	85	57	314	3	119	—	6.222	3.112
19	Sassetta	2.659	811	16	14	23	—	69	1	766	378
20	Suvereto	9.295	3.137	36	38	117	—	107	—	3.145	1.629
	PROVINCIA	122.005	322.840	5.070	3.252	8.856	265	7.945	130	325.704	159.899

PROVINCIA DI PISA

1	Bièntina	2.926	3.920	54	46	120	—	121	—	3.927	1.936
2	Buti	2.308	5.159	73	60	87	7	94	—	5.172	2.568
3	Calci	2.516	5.128	83	51	143	4	198	11	5.098	2.523
4	Calcinàia	1.500	5.068	73	57	191	1	195	—	5.081	2.488
5	Capannoli	2.271	4.438	80	37	98	—	114	—	4.465	2.243
6	Casale Marittimo	1.432	1.027	9	19	21	—	48	—	990	457
7	Casciana Terme	3.642	3.338	53	42	46	2	99	—	3.298	1.625
8	Cascina	7.880	31.985	426	338	730	16	778	1	32.040	15.750
9	Castelfranco di Sotto	4.832	8.970	158	104	459	3	343	5	9.138	4.527
10	Castellina Marittima	4.571	1.929	26	18	72	—	95	—	1.914	961
11	Castelnuovo di Val di Cè- cina	8.878	3.991	40	49	68	—	137	—	3.913	1.973

PISA-AREZZO

N. d'ordine	COMUNI	SUPERFICIE TERRITORIALE — ettari	POPOLAZIONE RESIDENTE al 31 dic. 1964	ISCRIZIONI E CANCELLAZIONI ANAGRAFICHE NELL'ANNO 1965						POPOLAZIONE RESIDENTE al 31 dicembre 1965	
				Per movimento naturale		Per trasferimento di residenza				MF	M
				Nati vivi	Morti	Iscritti		Cancellati			
						da altro Comune	dall'estero	per altro Comune	per l'estero		
12	Chianni	6.209	2.305	31	35	19	—	67	—	2.253	1.156
13	Crespina	2.697	2.995	32	46	101	—	157	1	2.924	1.444
14	Faùglia	4.248	3.184	31	46	99	9	198	—	3.079	1.596
15	Guardistallo	2.378	1.284	18	11	60	—	90	—	1.261	627
16	Lajatico	7.250	1.863	17	27	39	—	41	—	1.851	950
17	Lari	4.513	7.322	99	111	157	4	208	2	7.261	3.624
18	Lorenzana	1.943	1.111	15	15	51	—	43	—	1.119	566
19	Montecatini Val di Cècina	15.538	3.362	38	45	49	—	167	—	3.237	1.658
20	Montescudàio	1.991	1.341	16	13	42	—	54	—	1.332	656
21	Monteverdi Marittimo . .	9.836	1.174	13	20	27	—	54	—	1.140	582
22	Montòpoli in Val d'Arno.	2.995	7.355	118	84	241	1	273	4	7.354	3.618
23	Orciano Pisano	1.164	685	12	7	22	—	27	—	685	343
24	Palàia	7.382	5.396	77	47	100	—	192	—	5.334	2.637
25	Pèccioli	9.263	6.503	107	69	72	1	207	—	6.407	3.192
26	PISA	18.714	98.012	1.584	1.080	4.728	68	2.954	82	100.276	47.710
27	Pomarance	22.754	8.929	103	91	130	2	261	1	8.811	4.438
28	Ponsacco	1.990	9.024	153	84	195	6	174	—	9.120	4.574
29	Pontedera	4.603	25.162	432	216	707	13	746	1	25.351	12.312
30	Riparbella	5.883	1.824	29	23	49	2	75	—	1.806	913
31	San Giuliano Terme . .	9.222	22.041	303	230	568	5	681	2	22.004	10.835
32	San Miniato	10.256	22.284	318	208	599	5	655	—	22.343	11.118
33	Santa Croce sull'Arno . .	1.692	9.583	126	104	377	6	269	7	9.712	4.733
34	Santa Luce	6.672	1.896	16	12	48	—	76	—	1.872	954
35	Santa Maria a Monte . .	3.829	8.446	133	76	209	4	167	—	8.549	4.275
36	Terricciola	4.345	4.443	61	48	90	—	102	8	4.436	2.209
37	Vecchiano	6.713	9.050	104	97	165	1	220	4	8.999	4.413
38	Vicopisano	2.692	7.764	118	94	195	11	270	—	7.724	3.786
39	Volterra	25.285	17.112	235	217	365	2	455	—	17.042	8.749
	PROVINCIA	244.813	366.403	5.414	3.977	11.539	173	11.105	129	368.318	180.719

PROVINCIA DI AREZZO

1	Anghiari	13.058	6.508	71	74	130	2	126	12	6.499	3.295
2	AREZZO	38.453	80.215	1.425	728	1.857	36	1.262	39	81.504	39.952
3	Badia Tedalda	11.906	2.330	28	18	42	—	112	8	2.262	1.175
4	Bibbiena	8.641	10.074	130	85	225	—	225	1	10.118	5.039
5	Bùcine	13.111	7.917	106	84	182	1	259	—	7.863	3.983
6	Capolona	4.737	3.183	47	27	88	1	142	—	3.150	1.606
7	Caprese Michelangelo . .	6.675	2.424	23	27	29	—	79	—	2.370	1.235
8	Castel Focognano	5.661	3.650	44	49	104	2	136	—	3.615	1.824
9	Castelfranco di Sopra . .	3.764	2.529	35	32	36	2	113	—	2.457	1.226
10	Castel San Niccolò . . .	8.314	4.086	55	47	55	4	170	1	3.982	2.033
11	Castiglion Fibocchi . . .	2.570	993	8	10	43	—	55	—	979	487
12	Castiglion Fiorentino . .	11.125	11.333	157	100	224	4	329	19	11.270	5.656
13	Cavriglia	6.091	7.117	90	85	114	—	296	—	6.940	3.499
14	Chitignano	1.470	926	11	11	36	—	33	—	929	459
15	Chiusi della Verna	10.232	2.860	43	23	69	—	122	—	2.827	1.452

GROSSETO-PERUGIA

N. d'ordine	COMUNI	SUPER- FICIE TERRITO- RIALE — ettari	POPOLA- ZIONE RESI- DENTE al 31 dic. 1964	ISCRIZIONI E CANCELLAZIONI ANAGRAFICHE NELL'ANNO 1965						POPOLAZIONE RESIDENTE al 31 dicembre 1965	
				Per movimento naturale		Per trasferimento di residenza				MF	M
				Nati vivi	Morti	Iscritti		Cancellati			
						da altro Comune	dall'e- stero	per altro Comune	per l'e- stero		
26	Seggiano	4.953	1.786	17	24	27	—	53	—	1.753	882
27	Semproniano	8.112	2.309	28	25	43	—	70	—	2.285	1.168
28	Sorano	17.459	6.152	72	86	123	—	244	—	6.017	3.074
	PROVINCIA	449.599	215.761	3.022	2.212	6.814	90	6.791	300	216.384	108.414

PROVINCIA DI PERUGIA

1	Assisi	18.684	25.305	364	227	467	32	668	121	25.152	12.494
2	Bastia Umbra	2.762	10.588	169	90	418	8	196	42	10.855	5.451
3	Bettona	4.520	3.649	55	30	44	3	122	70	3.529	1.776
4	Bevagna	5.616	5.401	87	43	107	5	164	7	5.386	2.691
5	Campello sul Clitunno	4.982	2.018	26	21	45	5	53	—	2.020	1.016
6	Cannara	3.265	3.538	52	22	59	4	82	—	3.549	1.829
7	Càscia	18.109	4.118	54	53	69	—	112	—	4.076	1.975
8	Castel Ritaldi	2.253	2.317	31	19	60	—	100	3	2.286	1.171
9	Castiglione del Lago	20.554	15.123	182	179	364	5	530	—	14.965	7.360
10	Cerreto di Spoleto	7.479	1.606	27	14	23	—	38	—	1.604	814
11	Citerna	2.420	2.750	48	27	73	—	78	5	2.761	1.428
12	Città della Pieve	11.137	7.582	79	93	194	—	329	—	7.433	3.645
13	Città di Castello	38.753	37.018	562	351	553	40	652	74	37.096	18.536
14	Collazzone	5.581	3.145	62	20	56	2	87	—	3.158	1.604
15	Corciano	6.369	6.583	93	65	237	1	190	2	6.657	3.391
16	Costacciaro	4.130	1.869	27	19	20	2	65	28	1.806	894
17	Deruta	4.439	6.853	113	68	111	—	142	—	6.867	3.451
18	Foligno	26.377	49.861	781	461	1.011	83	1.102	71	50.102	24.741
19	Fossato di Vico	3.530	2.651	31	30	49	—	110	—	2.591	1.294
20	Fratra Todina	1.752	1.916	26	14	37	—	46	11	1.908	960
21	Giano dell'Umbria	4.443	3.072	50	25	90	—	107	—	3.080	1.608
22	Gualdo Cattaneo	9.679	6.519	146	49	121	19	205	—	6.551	3.395
23	Gualdo Tadino	12.419	13.251	189	151	168	39	208	—	13.288	6.693
24	Gùbbio	52.508	31.611	549	286	333	35	578	33	31.631	15.946
25	Lisciano Niccone	3.552	1.027	16	11	24	—	29	6	1.021	512
26	Magione	12.981	11.005	181	95	241	38	286	276	10.808	5.418
27	Marsciano	16.155	16.383	260	136	326	2	514	10	16.311	8.242
28	Massa Martana	7.811	4.415	65	49	51	—	118	16	4.348	2.274
29	Monte Castello di Vibio	3.191	2.205	27	28	44	—	83	—	2.165	1.096
30	Montefalco	6.934	6.477	99	56	155	2	253	2	6.422	3.312
31	Monteleone di Spoleto	6.158	1.020	15	16	17	—	71	—	965	463
32	Monte Santa Maria Tibe- rina	7.198	2.278	43	15	38	4	80	—	2.268	1.176
33	Montone	5.089	2.323	28	21	31	3	132	23	2.209	1.131
34	Nocera Umbra	15.719	7.164	102	85	118	19	182	—	7.136	3.673
35	Nòrcia	27.434	6.152	87	83	104	—	204	—	6.056	2.924
36	Paciano	1.683	1.199	20	17	25	—	64	—	1.163	567
37	Panicale	7.884	5.489	73	42	187	1	199	—	5.509	2.786
38	Passignano sul Trasime- no	8.106	4.372	59	46	68	88	123	—	4.418	2.202

PERUGIA-TERNI

N. d'ordine	COMUNI	SUPER- FICIE TERRITO- RIALE — ettari	POPOLA- ZIONE RESI- DENTE al 31 dic. 1964	ISCRIZIONI E CANCELLAZIONI ANAGRAFICHE NELL'ANNO 1965						POPOLAZIONE RESIDENTE al 31 dicembre 1965	
				Per movimento naturale		Per trasferimento di residenza				MF	M
				Nati vivi	Morti	Iscritti		Cancellati			
						da altro Comune	dall'e- stero	per altro Comune	per l'e- stero		
39	PERÙGIA	44.992	119.002	2.110	1.108	3.042	47	2.166	11	120.916	59.033
40	Piegara	9.892	4.789	82	44	119	—	261	9	4.676	2.304
41	Pietralunga	14.024	3.673	48	28	37	5	135	19	3.581	1.833
42	Poggiodomo	4.001	517	4	8	9	—	17	—	505	256
43	Preci	8.210	1.884	24	22	29	—	74	—	1.841	912
44	San Giustino	8.069	7.722	135	84	169	16	197	25	7.736	3.844
45	Sant'Anatòlia di Narco	4.732	795	11	12	24	1	12	26	781	394
46	Schèggia e Pascelupo	6.395	2.224	24	33	20	7	73	40	2.129	1.063
47	Scheggino	3.517	719	9	8	8	—	18	32	678	368
48	Sellano	8.554	2.471	33	20	24	—	81	—	2.427	1.252
49	Sigillo	2.634	2.049	24	31	59	5	62	5	2.039	990
50	Spello	6.131	6.556	99	70	189	—	145	—	6.629	3.334
51	Spoletò	34.963	38.321	605	395	623	27	930	115	38.136	18.868
52	Todi	22.301	19.119	314	179	227	6	510	91	18.886	9.527
53	Torgiano	3.788	4.917	86	34	117	—	156	—	4.930	2.494
54	Trevi	7.116	6.953	116	72	190	16	301	287	6.615	3.221
55	Tuoro sul Trasimeno	5.558	3.843	37	44	68	1	131	—	3.774	1.841
56	Umbèrtide	20.016	13.808	171	132	330	16	369	8	13.816	6.851
57	Valfàbrica	9.206	4.388	76	33	72	—	160	3	4.340	2.206
58	Vallo di Nera	3.603	692	13	13	16	—	9	3	696	350
59	Valtopina	4.051	1.691	24	13	53	—	50	88	1.617	837
	PROVINCIA	633.409	565.986	8.923	5.440	11.563	587	14.159	1.562	565.898	281.717

PROVINCIA DI TERNI

1	Acquasparta	7.958	4.813	79	52	153	—	160	2	4.831	2.445
2	Allerona	8.221	2.016	22	20	51	1	92	—	1.978	1.000
3	Alviano	2.381	1.535	22	21	52	—	39	—	1.549	798
4	Amélia	13.255	11.091	177	99	182	2	278	—	11.075	5.517
5	Arrone	4.098	2.928	44	26	58	1	93	—	2.912	1.492
6	Attigliano	1.045	1.535	24	23	75	—	35	—	1.576	796
7	Baschi	6.831	3.378	46	40	59	—	122	—	3.321	1.734
8	Calvi dell'Ùmbria	4.575	2.539	38	23	83	—	101	—	2.536	1.280
9	Castel Giòrgio	4.235	2.607	29	34	35	—	54	—	2.583	1.306
10	Castel Viscardo	2.625	2.781	25	34	61	1	94	3	2.737	1.341
11	Fabro	3.433	2.492	33	22	110	1	139	1	2.474	1.236
12	Ferentillo	6.961	2.414	38	20	29	6	69	—	2.398	1.211
13	Ficulle	6.480	2.674	21	33	44	—	112	—	2.594	1.302
14	Giove	1.519	1.591	19	22	37	—	66	2	1.557	766
15	Guardea	3.930	2.182	29	16	15	—	100	—	2.110	1.034
16	Lugnano in Teverina	2.968	1.798	29	15	22	—	31	—	1.803	909
17	Montecastrilli	11.375	6.435	103	48	124	—	171	—	6.443	3.338
18	Montècchio	4.899	2.268	38	27	26	—	70	—	2.235	1.171
19	Montefranco	1.013	1.189	20	12	21	—	36	—	1.182	610
20	Montegabbione	5.121	1.962	19	17	40	—	89	—	1.915	974
21	Monteleone d'Orvieto	2.385	2.082	20	26	46	1	91	—	2.032	987
22	Narni	19.786	21.380	354	207	332	13	509	16	21.347	10.823

WATER RESOURCES DIVISION

REPORT OF INVESTIGATION

NO. 1

1954
1955
1956
1957
1958
1959
1960
1961
1962
1963
1964
1965
1966
1967
1968
1969
1970
1971
1972
1973
1974
1975
1976
1977
1978
1979
1980
1981
1982
1983
1984
1985
1986
1987
1988
1989
1990
1991
1992
1993
1994
1995
1996
1997
1998
1999
2000
2001
2002
2003
2004
2005
2006
2007
2008
2009
2010
2011
2012
2013
2014
2015
2016
2017
2018
2019
2020
2021
2022
2023
2024
2025

Year	Area	Population	Water Use	Notes
1954
1955
1956
1957
1958
1959
1960
1961
1962
1963
1964
1965
1966
1967
1968
1969
1970
1971
1972
1973
1974
1975
1976
1977
1978
1979
1980
1981
1982
1983
1984
1985
1986
1987
1988
1989
1990
1991
1992
1993
1994
1995
1996
1997
1998
1999
2000
2001
2002
2003
2004
2005
2006
2007
2008
2009
2010
2011
2012
2013
2014
2015
2016
2017
2018
2019
2020
2021
2022
2023
2024
2025

RIETI

N. d'ordine	COMUNI	SUPER- FICIE TERRITO- RIALE — ettari	POPOLA- ZIONE RESI- DENTE al 31 dic. 1964	ISCRIZIONI E CANCELLAZIONI ANAGRAFICHE NELL'ANNO 1965						POPOLAZIONE RESIDENTE al 31 dicembre 1965	
				Per movimento naturale		Per trasferimento di residenza				MF	M
				Nati vivi	Morti	Iscritti		Cancellati			
						da altro Comune	dall'e- stero	per altro Comune	per l'e- stero		
17	Cittareale	5.897	1.058	10	13	15	—	20	—	1.050	526
18	Collalto Sabino	2.218	1.009	9	10	20	—	47	—	981	468
19	Colle di Tora	1.427	524	7	10	12	—	17	—	516	269
20	Collegiove	1.076	431	6	5	11	—	17	—	426	210
21	Collevèchio	2.721	1.847	27	21	46	—	65	—	1.834	920
22	Colli sul Velino	1.308	550	8	13	13	—	57	7	494	258
23	Concerviano	2.147	688	2	7	12	—	33	—	662	343
24	Configni	2.269	844	14	15	18	—	33	—	828	402
25	Contigliano	5.351	3.149	50	46	91	3	150	—	3.097	1.607
26	Cottanello	3.653	925	11	19	15	—	26	—	906	455
27	Fara in Sabina	5.488	6.834	143	63	211	1	225	—	6.901	3.437
28	Fiamignano	10.070	3.073	51	39	51	1	154	—	2.983	1.508
29	Forano	1.755	2.276	29	20	59	3	39	—	2.308	1.133
30	Frasso Sabino	441	617	13	9	14	—	20	—	615	303
31	Grèccio	1.788	1.530	32	21	67	—	64	—	1.544	749
32	Labro	1.141	481	5	8	26	—	30	1	473	253
33	Leonessa	20.485	4.069	56	46	69	—	111	—	4.037	1.956
34	Longone Sabino	3.405	1.280	15	15	15	—	41	—	1.254	644
35	Magliano Sabina	4.369	4.076	74	46	141	—	146	—	4.099	2.043
36	Marcetelli	1.102	536	5	9	6	—	24	—	514	259
37	Micigliano	3.744	347	5	2	4	—	17	—	337	171
38	Mompeo	1.089	685	9	9	33	—	16	—	702	358
39	Montàsola	1.264	511	5	7	8	—	12	—	505	280
40	Montebuono	1.962	1.270	14	11	25	—	44	—	1.254	630
41	Monteleone Sabino	1.886	1.405	28	12	12	—	36	—	1.397	679
42	Montenero Sabino	2.263	500	3	8	5	—	10	—	490	247
43	Monte San Giovanni in Sabina	3.070	763	9	10	14	—	17	—	759	391
44	Montòpoli di Sabina	3.760	3.196	52	28	99	—	140	—	3.179	1.618
45	Morro Reatino	1.582	509	5	8	14	3	14	2	507	243
46	Nèspolo	866	497	7	7	9	—	16	—	490	237
47	Orvinio	2.455	805	9	11	30	—	52	—	781	387
48	Pagànico Sabino	920	395	7	6	11	—	14	—	393	200
49	Pescorocchiano	9.458	5.373	70	68	55	—	160	—	5.270	2.723
50	Petrella Salto	10.216	3.149	32	38	62	—	129	—	3.076	1.519
51	Poggio Bustone	2.233	2.108	49	23	16	—	45	—	2.105	1.074
52	Poggio Catino	1.500	1.116	13	11	32	—	38	—	1.112	576
53	Poggio Mirteto	2.645	4.321	80	29	196	1	213	—	4.356	2.210
54	Poggio Moiano	2.681	2.143	34	33	50	—	45	—	2.149	1.073
55	Poggio Nativo	1.639	1.682	30	11	26	—	38	—	1.689	850
56	Poggio San Lorenzo	867	550	8	6	5	—	16	—	541	281
57	Posta	6.620	1.469	25	23	23	—	36	—	1.458	741
58	Pozzàglia Sabino	2.522	1.130	15	13	15	—	37	—	1.110	550
59	RIETI	20.652	36.925	668	317	1.030	23	1.001	74	37.254	18.752
60	Rivodutri	2.685	1.345	17	20	22	—	37	—	1.327	669
61	Roccantica	1.669	641	3	7	14	5	45	—	611	304
62	Rocca Sinibalda	4.941	1.394	23	17	33	—	55	—	1.378	708
63	Salisano	1.748	606	6	1	5	—	22	—	594	298

RIETI-ROMA

N. d'ordine	COMUNI	SUPER- FICIE TERRITO- RIALE — cittari	POPOLA- ZIONE RESI- DENTE al 31 dic. 1964	ISCRIZIONI E CANCELLAZIONI ANAGRAFICHE NELL'ANNO 1965						POPOLAZIONE RESIDENTE al 31 dicembre 1965	
				Per movimento naturale		Per trasferimento di residenza				MF	M
				Nati vivi	Morti	Iscritti		Cancellati			
						da altro Comune	dall'e- stero	per altro Comune	per l'e- stero		
64	Scandriglia	6.306	2.078	31	24	31	1	42	—	2.075	1.017
65	Selci	776	1.086	10	10	26	—	42	—	1.070	532
66	Stimigliano	1.137	1.738	36	15	46	—	70	—	1.735	871
67	Tarano	2.008	1.297	21	15	28	—	66	—	1.265	616
68	Tòffia	1.118	820	13	12	7	—	23	—	805	410
69	Torricella in Sabina	2.578	1.227	10	10	32	—	23	—	1.236	604
70	Torri in Sabina	2.615	1.508	17	29	31	—	48	—	1.479	758
71	Turània	860	569	17	8	31	—	33	—	576	286
72	Vacone	914	308	8	—	8	—	11	—	313	153
73	Varco Sabino	1.573	489	1	7	9	—	29	—	463	247
	PROVINCIA	274.916	155.399	2.546	1.725	3.754	49	5.297	91	154.635	77.535

PROVINCIA DI ROMA

1	Affile	1.503	1.956	44	18	40	—	91	1	1.930	999
2	Àgosta	948	1.479	28	17	36	—	57	—	1.469	738
3	Albano Laziale	2.380	21.951	472	183	858	5	662	—	22.441	11.018
4	Allumiere	9.230	4.019	71	30	79	—	85	—	4.054	2.058
5	Anguillara Sabàzia	7.491	3.513	82	33	123	—	101	—	3.584	1.856
6	Anticoli Corrado	1.628	1.058	16	9	30	—	31	—	1.064	534
7	Ànzio	4.343	19.139	529	111	1.028	35	619	1	20.000	9.796
8	Arcinazzo Romano	2.827	1.796	32	21	13	—	46	—	1.774	899
9	Ariccia	1.836	8.496	182	65	470	3	277	1	8.808	4.307
10	Àrsoli	1.213	1.798	38	12	34	—	82	—	1.776	850
11	Artena	5.435	8.156	182	79	84	—	122	—	8.221	4.259
12	Bellegra	1.877	3.367	67	28	55	—	83	—	3.378	1.782
13	Bracciano	14.252	9.167	207	82	480	4	265	—	9.511	4.889
14	Camerata Nuova	4.019	720	13	4	9	—	32	—	706	362
15	Campagnano di Roma	4.607	4.157	84	34	156	2	99	1	4.265	2.121
16	Canale Monterano	3.689	2.075	48	23	80	—	56	—	2.124	1.103
17	Canterano	732	472	9	7	4	—	10	—	468	234
18	Capena	2.945	2.421	51	33	71	—	35	—	2.475	1.263
19	Caprànica Prenestina	2.020	728	12	13	12	—	31	1	707	368
20	Carpineto Romano	8.448	5.487	85	46	66	—	145	—	5.447	2.743
21	Casape	533	1.194	14	17	7	—	52	—	1.146	564
22	Castel Gandolfo	1.471	4.682	88	48	234	4	291	6	4.663	2.385
23	Castel Madama	2.846	4.548	93	46	115	—	104	—	4.606	2.273
24	Castelnuovo di Porto	3.084	2.159	55	27	93	4	71	—	2.213	1.102
25	Castel San Pietro Romano	1.506	670	10	9	14	—	16	—	669	326
26	Cave	1.775	6.664	147	65	168	—	196	3	6.715	3.356
27	Cerreto Laziale	1.177	1.075	15	10	19	—	15	—	1.084	553
28	Cervara di Roma	3.163	710	11	6	9	—	16	—	708	337
29	Cervèteri	15.157	12.081	299	77	599	2	319	—	12.585	6.489
30	Ciciliano	1.903	1.103	18	16	22	—	34	—	1.093	548
31	Cineto Romano	1.054	691	10	5	14	—	13	—	697	342
32	Civitavècchia	7.192	40.839	881	332	1.574	38	1.160	38	41.802	20.833
33	Civitella San Paolo	2.052	1.410	28	22	26	—	63	—	1.379	710

No.	Name	Rank	Remarks
1
2
3
4
5
6
7
8
9
10
11
12
13
14
15
16
17
18
19
20
21
22
23
24
25
26
27
28
29
30
31
32
33
34
35
36
37
38
39
40
41
42
43
44
45
46
47
48
49
50
51
52
53
54
55
56
57
58
59
60
61
62
63
64
65
66
67
68
69
70
71
72
73
74
75
76
77
78
79
80
81
82
83
84
85
86
87
88
89
90
91
92
93
94
95
96
97
98
99
100

LATINA-FROSINONE

N. d'ordine	COMUNI	SUPER- FICIE TERRITO- RIALE — ettari	POPOLA- ZIONE RESI- DENTE al 31 dic. 1964	ISCRIZIONI E CANCELLAZIONI ANAGRAFICHE NELL'ANNO 1965						POPOLAZIONE RESIDENTE al 31 dicembre 1965	
				Per movimento naturale		Per trasferimento di residenza				MF	M
				Nati vivi	Morti	Iscritti		Cancellati			
						da altro Comune	dall'e- stero	per altro Comune	per l'e- stero		
11	LATINA	27.779	56.769	1.479	363	3.405	302	1.589	56	59.947	30.078
12	Lènola	4.570	3.765	83	26	37	4	55	45	3.763	1.882
13	Maenza	4.257	3.110	56	28	41	—	77	—	3.102	1.589
14	Minturno	4.207	16.078	343	129	453	53	354	29	16.415	7.993
15	Monte San Biagio	6.643	5.589	105	37	79	6	142	—	5.600	2.786
16	Norma	3.082	3.451	62	25	70	—	86	—	3.472	1.786
17	Pontinia	11.224	8.251	189	48	416	5	333	28	8.452	4.263
18	Ponza	985	4.635	83	50	106	26	117	—	4.683	2.330
19	Priverno	5.683	12.062	247	85	201	9	285	4	12.145	6.154
20	Prossedi	3.608	1.858	34	23	38	10	26	—	1.891	897
21	Roccagorga	2.398	3.943	85	22	68	3	104	—	3.973	2.052
22	Rocca Màssima	1.807	1.322	28	19	33	—	35	—	1.329	695
23	Roccasecca dei Volsci	2.363	1.227	20	17	13	—	6	—	1.237	642
24	Sabaudia	14.429	9.211	228	64	484	23	412	25	9.445	4.977
25	San Felice Circeo	3.139	5.729	131	53	166	4	229	—	5.748	2.908
26	Santi Cosma e Damiano	3.020	2.832	51	27	63	3	98	—	2.824	1.418
27	Sermoneta	4.496	5.001	139	39	226	4	206	1	5.124	2.601
28	Sezze	10.134	18.428	407	145	318	34	458	22	18.562	9.321
29	Sonnino	6.376	7.731	184	72	79	—	207	—	7.715	3.896
30	Sperlonga	1.799	3.502	81	21	60	1	83	19	3.521	1.768
31	Spigno Satùrnia	3.868	2.051	23	19	31	6	40	63	1.989	1.004
32	Terracina	13.703	30.829	685	253	788	59	581	202	31.325	15.678
33	Ventotene	154	1.022	12	4	8	—	278	26	734	354
	PROVINCIA	225.043	340.700	7.588	2.543	11.206	1.079	9.155	867	348.008	175.122

PROVINCIA DI FROSINONE

1	Acquafondata	2.525	611	7	11	5	—	37	—	575	252
2	Acuto	1.340	1.813	29	16	65	—	59	—	1.832	859
3	Alatri	9.684	21.190	423	191	311	302	792	169	21.074	10.440
4	Alvito	4.823	3.965	36	48	78	14	118	2	3.925	1.853
5	Amaseno	7.718	4.138	85	26	77	20	105	—	4.189	2.064
6	Anagni	11.315	15.445	271	132	689	28	348	—	15.953	8.023
7	Aquino	1.923	3.817	80	34	111	—	189	—	3.785	1.883
8	Arce	3.950	6.392	91	65	186	24	295	1	6.332	3.064
9	Arnara	1.233	2.637	38	21	68	1	48	47	2.628	1.315
10	Arpino	5.597	8.387	119	88	186	27	188	1	8.442	4.123
11	Atina	2.980	5.116	75	55	104	24	142	50	5.072	2.471
12	Aùsònia	1.951	3.193	47	30	49	1	85	4	3.171	1.527
13	Belmonte Castello	1.425	847	9	8	1	—	2	—	847	408
14	Boville Èrnica	2.813	8.466	165	58	111	1	126	100	8.459	4.389
15	Broccostella	1.194	2.004	41	16	45	12	39	—	2.047	1.009
16	Càmpoli Appennino	3.715	1.549	30	11	32	—	32	—	1.568	771
17	Casalàttico	2.834	666	10	13	11	4	9	14	655	308
18	Casalvieri	2.709	4.185	23	53	56	63	71	—	4.203	1.999
19	Cassino	8.285	23.317	468	166	644	113	548	47	23.781	11.800
20	Castelliri	1.551	2.857	51	21	42	4	62	—	2.871	1.426

FROSINONE

N. d'ordine	COMUNI	SUPER- FICIE TERRITO- RIALE — ettari	POPOLA- ZIONE RESI- DENTE al 31 dic. 1964	ISCRIZIONI E CANCELLAZIONI ANAGRAFICHE NELL'ANNO 1965						POPOLAZIONE RESIDENTE al 31 dicembre 1965	
				Per movimento naturale		Per trasferimento di residenza				MF	M
				Nati vivi	Morti	Iscritti		Cancellati			
						da altro Comune	dall'e- stero	per altro Comune	per l'e- stero		
21	Castelnuovo Parano	995	968	22	6	7	—	15	—	976	464
22	Castrocielo	2.789	2.890	35	27	113	1	92	1	2.919	1.392
23	Castro dei Volsci	5.824	5.137	85	65	56	—	128	1	5.084	2.446
24	Ceccano	6.043	17.939	372	162	319	11	317	19	18.143	9.134
25	Ceprano	3.793	8.074	116	68	169	18	178	52	8.079	4.025
26	Cervaro	3.917	5.320	80	48	58	26	91	—	5.345	2.610
27	Colfelice	1.421	1.617	29	17	45	1	34	1	1.640	799
28	Collepardo	2.507	1.110	29	9	35	—	81	—	1.084	549
29	Colle San Magno	4.466	1.617	27	10	18	2	49	—	1.605	777
30	Coreno Ausonio	2.604	1.929	34	24	47	2	28	12	1.948	954
31	Espèria	10.875	5.365	80	43	67	12	120	10	5.351	2.587
32	Falvaterra	1.277	725	11	6	22	—	60	—	692	323
33	Ferentino	8.052	15.775	309	120	289	12	397	26	15.842	7.781
34	Filettino	7.766	702	18	13	9	—	27	—	689	341
35	Fiuggi	3.310	5.970	126	52	166	—	129	—	6.081	2.984
36	Fontana Liri	1.598	3.388	50	33	88	9	102	—	3.400	1.656
37	Fontechiari	1.621	1.691	22	11	33	2	34	1	1.702	870
38	FROSINONE	4.701	33.655	724	231	1.414	45	893	22	34.692	17.183
39	Fumone	1.476	2.025	37	18	82	4	71	—	2.059	1.014
40	Gallarano	1.759	1.343	15	22	18	6	42	57	1.261	595
41	Giuliano di Roma	3.399	2.306	34	28	36	4	46	—	2.306	1.098
42	Guarcino	4.226	2.302	38	29	56	—	107	3	2.257	1.101
43	Isola del Liri	1.598	12.553	216	101	204	34	243	21	12.642	6.205
44	Monte San Giovanni Cam- pano	4.851	11.741	233	89	103	17	179	281	11.545	5.718
45	Morolo	2.648	2.810	35	24	79	—	71	—	2.829	1.415
46	Paliano	7.012	6.625	137	59	166	—	248	—	6.621	3.368
47	Pàstena	4.202	2.217	31	15	20	4	42	14	2.201	1.066
48	Pàtrica	2.699	2.473	40	22	64	14	69	—	2.500	1.236
49	Pescosolido	4.455	1.900	24	15	14	2	35	—	1.890	917
50	Picinisco	6.202	2.153	33	19	37	14	52	2	2.164	1.058
51	Pico	3.264	3.540	73	23	67	9	102	—	3.564	1.754
52	Piedimonte San Germano	1.736	3.012	55	21	93	—	103	—	3.036	1.458
53	Pigliò	3.512	4.399	64	43	46	—	115	—	4.351	2.149
54	Pignataro Interamna	2.456	2.164	25	13	34	11	61	—	2.160	1.031
55	Pofi	3.071	4.937	82	44	80	5	133	1	4.926	2.431
56	Pontecorvo	8.821	12.105	232	100	291	24	291	184	12.077	5.976
57	Posta Fibreno	911	1.463	17	19	69	3	22	—	1.511	748
58	Ripi	3.143	6.637	104	51	71	1	88	—	6.674	3.324
59	Rocca d'Arce	1.179	1.232	18	17	5	4	70	—	1.172	570
60	Roccasecca	4.295	6.507	109	62	157	30	156	425	6.160	2.951
61	San Biàgio Saracinisco	3.106	983	15	8	27	—	25	22	970	477
62	San Donato Val di Comino	3.577	3.173	54	25	34	12	88	3	3.157	1.463
63	San Giòrgio a Liri	1.547	2.581	43	20	44	15	62	17	2.584	1.216
64	San Giovanni Incàrico	2.484	3.847	70	26	69	—	140	—	3.820	1.840
65	Sant'Ambrògio sul Gari- gliano	895	1.130	15	7	20	8	24	27	1.115	518
66	Sant'Andrea del Garigliano	1.686	2.131	43	19	30	—	50	—	2.135	1.042

FROSINONE-CASERTA

N. d'ordine	COMUNI	SUPER- FICIE TERRITO- RIALE — ettari	POPOLA- ZIONE RESI- DENTE al 31 dic. 1964	ISCRIZIONI E CANCELLAZIONI ANAGRAFICHE NELL'ANNO 1965						POPOLAZIONE RESIDENTE al 31 dicembre 1965	
				Per movimento naturale		Per trasferimento di residenza				MF	M
				Nati vivi	Morti	Iscritti		Cancellati			
						da altro Comune	dall'e- stero	per altro Comune	per l'e- stero		
67	Sant'Apollinare	1.702	2.320	30	13	39	—	43	51	2.282	1.063
68	Sant'Elia Fiumerápido	4.084	5.369	93	54	75	23	96	40	5.370	2.665
69	Santopadre	2.148	2.008	28	20	22	16	37	1	2.016	1.023
70	San Vittore del Lazio	2.712	2.231	55	16	50	—	52	—	2.268	1.110
71	Serrone	1.543	2.308	47	25	30	—	48	—	2.312	1.161
72	Settefrati	5.056	1.511	20	16	11	5	27	12	1.492	695
73	Sgurgola	1.932	2.812	43	33	46	—	134	—	2.734	1.396
74	Sora	7.184	24.702	496	212	464	84	486	63	24.985	12.361
75	Strangolagalli	1.047	2.512	43	19	36	12	56	6	2.522	1.319
76	Supino	3.524	4.392	87	47	117	1	83	10	4.457	2.242
77	Terelle	3.167	1.713	34	11	11	1	15	—	1.733	878
78	Torre Cajetani	1.159	1.122	25	10	11	—	32	—	1.116	551
79	Torrice	1.817	5.500	99	45	82	6	163	125	5.354	2.663
80	Trevi nel Lazio	5.444	2.385	32	23	64	—	80	—	2.378	1.121
81	Trivigliano	1.271	1.244	21	11	16	—	41	—	1.229	602
82	Vallecorsa	3.971	3.852	56	48	32	5	72	2	3.823	1.878
83	Vallemàio	1.953	1.366	22	20	12	—	33	3	1.344	631
84	Vallerotonda	5.965	3.101	52	39	32	25	146	36	2.989	1.481
85	Vèroli	11.891	18.471	348	143	247	30	373	233	18.347	9.366
86	Vicalvi	824	853	10	10	27	3	41	—	842	414
87	Vico nel Lazio	4.575	1.924	32	20	40	—	47	—	1.929	946
88	Villa Latina	1.702	1.489	20	22	15	7	39	10	1.460	698
89	Villa Santa Lucia	1.770	2.111	28	11	76	3	71	—	2.136	1.004
90	Villa Santo Stèfano	2.027	1.783	25	14	27	—	53	2	1.766	853
91	Viticuso	2.105	805	15	4	14	—	18	—	812	409
	PROVINCIA	323.907	442.640	7.920	3.833	9.438	1.221	11.091	2.231	444.064	219.128

PROVINCIA DI CASERTA

1	Ailano	1.549	1.752	34	17	30	—	35	—	1.764	850
2	Alife	6.387	6.260	132	64	138	6	127	42	6.303	3.127
3	Alvignano	3.765	5.238	114	41	72	11	111	16	5.267	2.617
4	Arienzo	1.416	4.642	112	45	120	2	156	1	4.674	2.308
5	Aversa	873	43.461	1.488	408	1.418	205	1.333	1	44.830	21.984
6	Bàia e Latina	2.450	2.491	83	21	29	4	17	—	2.569	1.249
7	Bellona	1.168	4.028	122	32	59	7	120	120	3.944	1.951
8	Caianello	1.563	1.429	23	13	44	—	47	—	1.436	692
9	Caiazzo	3.692	5.874	119	55	81	9	121	—	5.907	2.858
10	Calvi Risorta	1.588	5.024	115	48	123	21	114	—	5.121	2.507
11	Camigliano	609	1.595	32	17	51	5	65	—	1.601	762
12	Cancello ed Arnone	4.922	4.709	135	45	102	—	167	1	4.733	2.340
13	Capodrise	349	4.391	119	37	144	—	167	3	4.447	2.216
14	Capriati a Volturno	1.845	2.165	57	30	33	—	60	—	2.165	1.060
15	Càpua	4.863	18.636	407	184	581	5	561	—	18.884	9.133
16	Carinaro	629	3.746	127	43	102	—	150	—	3.782	1.872
17	Carinola	6.371	9.645	219	118	202	15	255	—	9.708	4.643

CASERTA

N. d'ordine	COMUNI	SUPER- FICIE TERRITO- RIALE — ettari	POPOLA- ZIONE RESI- DENTE al 31 dic. 1964	ISCRIZIONI E CANCELLAZIONI ANAGRAFICHE NELL'ANNO 1965						POPOLAZIONE RESIDENTE al 31 dicembre 1965	
				Per movimento naturale		Per trasferimento di residenza				MF	M
				Nati vivi	Morti	Iscritti		Cancellati			
						da altro Comune	dall'e- stero	per altro Comune	per l'e- stero		
18	Casagiove	631	9.224	249	110	378	1	337	—	9.405	4.635
19	Casal di Principe	2.336	15.072	560	112	281	1	366	—	15.436	7.919
20	Casaluce	936	5.600	148	58	133	—	299	—	5.524	2.729
21	Casapulla	288	4.861	149	53	150	—	179	—	4.928	2.362
22	CASERTA	5.607	54.204	1.126	499	2.261	18	1.753	5	55.352	27.101
23	Castel Campagnano	1.753	2.048	38	15	50	5	46	—	2.080	1.021
24	Castel di Sasso	2.032	1.514	33	16	39	3	41	3	1.529	755
25	Castello d'Alife	2.148	1.268	26	16	19	3	41	11	1.248	613
26	Castel Morrone	2.535	3.835	75	45	49	—	95	—	3.819	1.857
27	Castel Volturno	7.223	3.558	74	15	213	4	119	155	3.560	1.812
28	Cervino	796	4.739	141	38	124	—	97	—	4.869	2.443
29	Cesa	279	5.160	188	53	139	—	167	1	5.266	2.606
30	Ciorlano	2.786	941	18	6	10	3	32	—	934	481
31	Conca della Campania	2.660	2.845	39	22	28	3	92	—	2.801	1.333
32	Curti	173	4.810	134	39	188	2	129	—	4.966	2.377
33	Dragoni	2.594	2.746	58	26	53	—	100	—	2.731	1.361
34	Falciano del Massico	4.200	3.785	79	43	77	1	137	—	3.762	1.820
35	Fontegreca	956	996	15	5	3	—	7	9	993	480
36	Formicola	1.739	2.246	50	20	32	1	42	—	2.267	1.089
37	Francolise	4.075	4.879	128	34	55	1	145	—	4.884	2.409
38	Frignano	992	7.333	238	74	179	4	268	—	7.412	3.689
39	Gallo	3.095	1.854	49	12	13	—	27	—	1.877	867
40	Galluccio	3.195	3.658	69	37	40	4	94	—	3.640	1.797
41	Giano Vetusto	1.152	886	17	5	12	—	28	—	882	400
42	Giòia Sannitica	5.405	4.133	101	26	40	7	92	4	4.159	2.110
43	Grazzanise	4.699	6.593	157	67	220	—	236	—	6.617	3.131
44	Gricignano di Aversa	984	4.135	160	34	65	—	96	—	4.230	2.082
45	Letino	3.167	1.206	29	12	21	2	37	—	1.209	601
46	Liberi	1.741	1.652	34	16	30	5	42	—	1.663	802
47	Lusciano	452	8.348	315	64	206	—	184	—	8.621	4.274
48	Macerata Campania	763	7.083	204	62	176	4	172	—	7.233	3.608
49	Maddaloni	3.986	32.635	1.043	368	732	43	723	43	33.319	16.505
50	Marcianise	3.078	26.104	792	223	407	2	474	121	26.487	12.994
51	Marzano Appio	2.824	4.006	73	54	94	7	127	23	3.976	1.970
52	Mignano Monte Lungo	5.294	3.413	65	34	104	9	100	5	3.452	1.665
53	Mondragone	5.442	18.924	493	152	439	25	463	—	19.266	9.633
54	Orta di Atella	1.069	8.252	299	67	179	—	248	2	8.413	4.159
55	Parete	572	6.012	195	46	160	—	134	—	6.187	3.060
56	Pastorano	1.385	2.494	60	24	66	—	101	—	2.495	1.207
57	Piana di Caiazzo	2.339	2.763	53	34	51	—	70	138	2.625	1.255
58	Piedimonte d'Alife	4.134	10.552	279	96	258	18	319	158	10.534	5.051
59	Pietramelara	2.390	3.943	101	45	125	8	111	—	4.021	1.975
60	Pietravairano	3.323	3.235	65	33	57	1	90	6	3.229	1.581
61	Pignataro Maggiore	3.169	6.173	128	47	140	1	167	—	6.228	3.021
62	Pontelatone	3.045	2.175	50	19	40	4	73	8	2.169	1.056
63	Pòrtico di Caserta	182	4.424	99	46	100	4	156	—	4.425	2.179
64	Prata Sannita	2.112	2.087	46	17	48	—	52	—	2.112	1.044
65	Pratella	3.444	2.173	52	16	22	—	41	—	2.190	1.094

CASERTA-BENEVENTO

N. d'ordine	COMUNI	SUPER- FICIE TERRITO- RIALE — ettari	POPOLA- ZIONE RESI- DENTE al 31 dic. 1964	ISCRIZIONI E CANCELLAZIONI ANAGRAFICHE NELL'ANNO 1965						POPOLAZIONE RESIDENTE al 31 dicembre 1965	
				Per movimento naturale		Per trasferimento di residenza				MF	M
				Nati vivi	Morti	Iscritti		Cancellati			
						da altro Comune	dall'e- stero	per altro Comune	per l'e- stero		
66	Presenzano	3.166	1.930	47	12	48	—	52	16	1.945	945
67	Raviscanina	2.448	1.516	33	6	16	—	18	1	1.540	771
68	Recale	322	3.988	97	42	146	—	115	—	4.074	1.996
69	Riardo	1.658	2.272	54	15	91	3	99	—	2.306	1.151
70	Rocca d'Evandro	4.946	3.996	70	42	46	26	63	4	4.029	1.994
71	Roccamonfina	3.094	4.959	101	51	80	4	106	17	4.970	2.393
72	Roccaromana	2.706	1.421	27	11	24	3	32	—	1.432	689
73	Rocchetta e Croce	1.291	766	12	11	13	—	21	3	756	375
74	Ruviano	2.441	2.665	50	27	72	—	50	—	2.710	1.370
75	San Cipriano d'Aversa	920	16.334	603	148	304	—	340	—	16.753	8.476
76	San Felice a Cancellò	2.678	15.636	495	132	357	4	557	—	15.803	7.829
77	San Gregorio Matese	5.636	1.487	54	13	32	—	31	6	1.523	775
78	San Marcellino	464	6.601	243	54	280	—	200	—	6.870	3.424
79	San Nicola la Strada	470	7.449	202	67	296	4	289	5	7.590	3.827
80	San Pietro Infine	1.410	1.192	16	14	37	10	44	27	1.170	565
81	San Potito Sannitico	2.283	1.665	35	23	24	14	62	—	1.653	810
82	San Prisco	767	6.128	199	48	194	5	140	—	6.338	3.122
83	Santa Maria a Vico	1.083	9.403	227	109	247	25	332	1	9.460	4.708
84	Santa Maria Capua Vetere	1.576	31.012	690	287	911	18	933	64	31.347	15.039
85	Santa Maria la Fossa	2.952	2.850	77	36	40	—	79	—	2.852	1.343
86	San Tammaro	3.682	2.297	68	25	93	—	60	—	2.373	1.165
87	Sant'Angelo d'Alife	3.391	2.821	51	22	27	11	39	39	2.810	1.368
88	Sant'Arpino	320	5.180	199	46	167	2	175	—	5.327	2.622
89	Sessa Aurunca	19.809	29.752	612	268	487	8	630	12	29.949	14.539
90	Sparanise	1.873	6.190	162	77	216	1	224	—	6.268	2.993
91	Succivo	696	4.747	154	51	107	9	158	—	4.808	2.357
92	Teano	8.868	15.802	363	147	245	7	477	5	15.788	7.854
93	Teverola	672	4.715	154	47	288	1	104	—	5.007	2.487
94	Tora e Picilli	1.253	1.889	37	21	31	1	33	21	1.883	928
95	Trèntola Ducenta	663	9.652	277	82	250	6	261	—	9.842	4.846
96	Vairano Patenora	4.369	4.852	89	37	167	6	156	—	4.921	2.453
97	Valle Agricola	2.442	1.452	46	10	6	3	12	—	1.485	752
98	Valle di Maddaloni	1.081	2.507	63	23	49	—	87	3	2.506	1.240
99	Villa di Briano	852	5.251	160	50	102	—	189	—	5.274	2.657
100	Villa Literno	6.165	7.423	271	56	178	1	216	—	7.601	3.835
101	Vitulazio	2.272	3.460	87	39	131	19	80	2	3.576	1.725
	PROVINCIA	263.938	676.923	18.157	6.322	17.437	675	19.069	1.102	686.699	337.605

PROVINCIA DI BENEVENTO

1	Airola	1.449	6.087	142	46	231	28	177	86	6.179	3.005
2	Amorosi	1.103	2.935	54	22	98	2	109	3	2.955	1.445
3	Apice	4.883	6.511	113	54	90	2	181	—	6.481	3.241
4	Apollosa	2.100	2.860	63	28	47	5	118	1	2.828	1.426
5	Arpaia	520	1.806	49	25	70	3	74	—	1.829	903
6	Arpaiese	659	1.076	10	9	39	—	61	—	1.055	497

BENEVENTO

N. d'ordine	COMUNI	SUPER- FICIE TERRITO- RIALE — ettari	POPOLA- ZIONE RESI- DENTE al 31 dic. 1964	ISCRIZIONI E CANCELLAZIONI ANAGRAFICHE NELL'ANNO 1965						POPOLAZIONE RESIDENTE al 31 dicembre 1965	
				Per movimento naturale		Per trasferimento di residenza				MF	M
				Nati vivi	Morti	Iscritti		Cancellati			
						da altro Comune	dall'e- stero	per altro Comune	per l'e- stero		
7	Basèlice	4.782	3.691	69	33	23	1	71	—	3.680	1.847
8	BENEVENTO	12.996	57.329	1.477	458	1.568	32	1.542	14	58.392	28.447
9	Bonea	1.145	1.772	48	22	54	4	79	23	1.754	856
10	Bucciano	792	1.611	45	7	31	6	75	—	1.611	807
11	Buonalbergo	2.507	2.565	54	23	54	—	31	—	2.619	1.249
12	Calvi	2.219	3.000	63	24	80	3	122	—	3.000	1.527
13	Campolattaro	1.750	1.475	33	8	31	5	42	—	1.494	738
14	Campoli del Monte Ta- burno	976	1.896	48	25	37	—	59	—	1.897	945
15	Casalduni	2.319	2.253	37	14	23	17	68	—	2.248	1.115
16	Castelfranco in Miscano .	4.314	1.873	38	22	23	3	56	19	1.840	915
17	Castelpagano	3.819	2.386	39	46	17	1	13	—	2.384	1.175
18	Castelpoto	1.182	2.100	47	20	43	—	51	—	2.119	1.022
19	Castelvènere	1.523	2.303	31	20	60	—	58	—	2.316	1.135
20	Castelvètere in Val Fortore	3.448	3.519	57	34	22	12	76	6	3.494	1.662
21	Cautano	1.973	1.961	35	17	78	—	42	—	2.015	955
22	Ceppaloni	2.367	4.132	65	33	81	1	165	1	4.080	2.062
23	Cerreto Sannita	3.326	5.271	118	48	128	11	120	—	5.360	2.577
24	Circello	4.535	3.807	75	40	41	4	110	—	3.777	1.869
25	Colle Sannita	3.699	4.088	57	43	42	8	70	—	4.082	1.948
26	Cusano Mutri	5.961	5.017	94	37	23	1	105	13	4.980	2.472
27	Dugenta	1.596	2.626	55	22	87	3	115	5	2.629	1.307
28	Durazzano	1.319	2.483	62	16	32	6	42	2	2.523	1.253
29	Falcechio	4.388	3.988	79	35	71	11	58	4	4.052	2.027
30	Foglianise	1.174	3.009	71	30	52	1	99	—	3.004	1.429
31	Foiano di Val Fortore . .	4.075	2.149	32	16	25	—	34	—	2.156	1.081
32	Fòrchia	542	1.128	29	13	28	—	40	7	1.125	558
33	Fragneto l'Abate	2.051	1.875	32	15	39	—	51	13	1.867	893
34	Fragneto Monforte	2.441	2.268	35	17	52	—	63	—	2.275	1.142
35	Frasso Telesino	2.225	3.918	77	52	50	4	106	—	3.891	1.928
36	Ginestra degli Schiavoni	1.484	1.012	23	9	13	—	35	—	1.004	508
37	Guàrdia Sanframondi . . .	2.100	6.462	126	58	95	9	95	86	6.453	3.156
38	Limàtola	1.817	3.390	76	26	64	—	65	—	3.439	1.744
39	Melizzano	1.748	2.371	62	18	76	2	80	28	2.385	1.161
40	Moiano	2.030	4.107	92	35	68	—	121	—	4.111	2.014
41	Molinara	2.404	2.298	41	30	10	6	22	—	2.303	1.124
42	Montefalcione di Val For- tore	4.172	3.079	59	30	48	12	61	—	3.107	1.512
43	Montesàrchio	2.626	11.229	283	103	418	16	338	—	11.505	5.623
44	Morcone	10.096	8.680	100	74	80	—	204	—	8.582	4.346
45	Paduli	4.473	5.171	124	32	53	3	130	—	5.189	2.573
46	Pago Veiano	2.370	2.947	56	24	22	3	55	—	2.949	1.466
47	Pannarano	1.173	2.731	61	21	55	1	128	3	2.696	1.331
48	Paolisi	607	1.937	28	16	44	3	70	—	1.926	956
49	Paupisi	900	2.040	42	17	69	—	111	—	2.023	1.004
50	Pesco Sannita	2.413	2.901	64	26	42	6	55	30	2.902	1.436
51	Pietraròja	3.560	1.084	20	8	4	—	15	—	1.085	499
52	Pietrelcina	2.877	3.741	70	39	67	10	113	—	3.736	1.838

BENEVENTO-NAPOLI

N. d'ordine	COMUNI	SUPER- FICIE TERRITO- RIALE — ettari	POPOLA- ZIONE RESI- DENTE al 31 dic. 1964	ISCRIZIONI E CANCELLAZIONI ANAGRAFICHE NELL'ANNO 1965						POPOLAZIONE RESIDENTE al 31 dicembre 1965	
				Per movimento naturale		Per trasferimento di residenza				MF	M
				Nati vivi	Morti	Iscritti		Cancellati			
						da altro Comune	dall'e- stero	per altro Comune	per l'e- stero		
53	Ponte	1.779	2.343	54	23	120	5	69	—	2.430	1.191
54	Pontelandolfo	2.891	6.139	77	54	78	3	106	—	6.137	3.081
55	Puglianello	827	1.252	17	13	27	3	25	—	1.261	628
56	Reino	2.359	1.676	38	12	48	1	39	—	1.712	844
57	San Bartolomeo in Galdo	8.231	8.637	152	86	111	30	172	24	8.648	4.336
58	San, Giorgio del Sannio .	2.227	5.588	130	45	202	—	235	—	5.640	2.747
59	San, Giorgio la Molara .	6.532	4.746	87	52	54	15	117	—	4.733	2.390
60	San Leucio del Sannio .	996	3.549	64	39	101	12	133	—	3.554	1.784
61	San, Lorenzello	1.312	2.368	36	22	63	7	81	—	2.371	1.188
62	San, Lorenzo Maggiore .	1.617	2.793	67	26	49	—	50	—	2.833	1.401
63	San Lupo	1.518	1.544	29	26	13	1	20	—	1.541	774
64	San Marco dei Cavoti .	4.878	4.465	66	40	74	12	78	—	4.499	2.213
65	San Martino Sannita . .	633	1.650	25	21	38	—	81	1	1.610	789
66	San Nazzaro	203	789	13	4	17	2	24	—	793	392
67	San Nicola Manfredi . .	1.889	3.063	80	33	68	8	110	—	3.076	1.551
68	San Salvatore Telesino .	1.815	3.607	76	45	122	6	102	19	3.645	1.811
69	Santa Croce del Sannio	1.626	1.661	29	16	45	1	75	—	1.645	759
70	Sant'Agata de' Goti . .	6.292	11.894	261	111	144	7	265	12	11.918	5.942
71	Sant'Angelo a Cupolo . .	1.088	3.950	111	46	94	6	124	—	3.991	2.023
72	Sassinoro	1.317	1.260	17	14	12	—	27	—	1.248	598
73	Solopaca	3.103	5.339	98	67	89	1	178	—	5.282	2.578
74	Telese	983	3.458	61	32	162	3	152	—	3.500	1.736
75	Tocco Caudio	2.716	2.127	49	9	11	—	65	2	2.111	1.040
76	TorreCUSO	2.647	3.786	73	41	71	5	121	154	3.619	1.770
77	Vitulano	3.591	3.212	85	28	45	2	115	—	3.201	1.563
	PROVINCIA	206.078	312.844	6.555	2.845	6.556	375	8.545	556	314.384	154.878

PROVINCIA DI NAPOLI

1	Acerra	5.408	27.835	846	250	449	22	572	214	28.116	13.957
2	Afragola	1.799	49.000	1.633	461	948	18	1.249	—	49.889	25.118
3	Agèrola	1.962	7.069	186	46	51	—	96	—	7.164	3.569
4	Anacapri	639	3.804	102	40	75	13	84	—	3.870	1.937
5	Arzano	468	17.422	617	149	845	5	395	3	18.342	9.113
6	Bàcoli	1.329	18.456	468	133	517	3	452	—	18.859	9.506
7	Barano d'Ischia	1.107	5.917	109	52	119	20	147	5	5.961	2.946
8	BoscCoreale	1.120	18.125	493	180	620	4	481	—	18.581	9.391
9	Boscotrecase	1.363	20.679	477	207	427	13	867	2	20.520	10.124
10	Brusciano	564	8.571	289	69	144	1	180	4	8.752	4.400
11	Caivano	2.711	24.844	865	226	592	8	687	30	25.366	12.655
12	Calvizzano	391	5.719	182	60	160	—	189	—	5.812	2.864
13	Camposano	322	4.194	127	43	112	6	127	—	4.269	2.132
14	Capri	397	7.566	172	57	166	17	156	18	7.690	3.732
15	Carbonara di Nola	353	1.694	57	27	31	—	42	—	1.713	839
16	Cardito	316	11.607	414	101	352	1	436	—	11.837	5.898
17	Casalnuovo di Napoli . .	775	17.197	478	129	441	1	564	—	17.424	8.606
18	Casamarciano	626	2.133	36	22	50	1	85	—	2.113	1.050

NAPOLI

N. d'ordine	COMUNI	SUPER- FICIE TERRITO- RIALE — ettari	POPOLA- ZIONE RESI- DENTE al 31 dic. 1964	ISCRIZIONI E CANCELLAZIONI ANAGRAFICHE NELL'ANNO 1965						POPOLAZIONE RESIDENTE al 31 dicembre 1965	
				Per movimento naturale		Per trasferimento di residenza				MF	M
				Nati vivi	Morti	Iscritti		Cancellati			
						da altro Comune	dall'e- stero	per altro Comune	per l'e- stero		
19	Casamicciola Terme . . .	560	5.252	112	58	75	5	149	—	5.237	2.573
20	Casandrino	325	5.713	194	48	168	—	179	—	5.848	2.899
21	Casavatore	162	6.659	251	75	529	4	319	3	7.046	3.519
22	Càsola di Nàpoli	257	3.410	106	40	76	—	80	—	3.472	1.733
23	Casòria	1.203	30.872	1.006	275	2.475	7	1.104	2	32.979	16.131
24	Castellammare di Stàbia	1.771	67.400	1.822	580	1.322	20	1.491	183	68.310	33.536
25	Castello di Cisterna	397	3.029	101	27	77	3	116	—	3.067	1.546
26	Cèrcola	724	12.079	384	87	496	2	480	—	12.394	6.123
27	Cicciano	707	9.322	296	79	203	18	195	3	9.562	4.732
28	Cimitile	282	5.509	137	49	109	—	131	—	5.575	2.730
29	Comiziano	243	1.681	44	13	35	1	46	—	1.702	821
30	Crispano	225	3.193	102	27	150	—	116	—	3.302	1.621
31	Forio	1.285	7.570	173	84	111	24	94	2	7.698	3.829
32	Frattamaggiore	532	32.202	1.045	301	821	2	796	17	32.956	16.105
33	Frattaminore	199	8.345	351	78	253	—	254	—	8.617	4.288
34	Giugliano in Campània . . .	9.419	32.102	1.002	228	671	6	596	5	32.952	16.210
35	Gragnano	1.849	21.573	591	164	487	12	547	7	21.945	11.065
36	Grumo Nevano	292	12.948	399	119	417	13	367	—	13.291	6.420
37	Ìschia	805	12.674	353	102	291	45	228	3	13.030	6.511
38	Lacco Ameno	207	2.759	73	25	84	6	51	1	2.845	1.424
39	Lèttère	1.203	4.334	128	34	62	2	105	—	4.387	2.160
40	Lìveri	263	1.736	36	37	55	—	57	1	1.732	842
41	Marano di Nàpoli	1.545	20.936	649	187	619	14	536	—	21.495	10.602
42	Mariglianella	322	4.198	122	42	99	6	134	—	4.249	2.055
43	Marigliano	2.260	20.123	497	207	477	26	483	97	20.336	9.921
44	Massa Lubrense	1.971	9.409	178	64	157	11	148	—	9.543	4.629
45	Melito di Nàpoli	372	8.032	254	81	181	4	227	—	8.163	4.078
46	Meta	219	6.737	166	58	195	4	193	1	6.850	3.272
47	Monte di Pròcida	365	11.007	282	106	185	5	237	4	11.132	5.586
48	Mugnano di Nàpoli	527	12.169	378	123	295	1	267	—	12.453	6.185
49	NAPOLI	11.727	1220.639	30.657	11.126	17.985	666	23.018	259	1235.544	594.016
50	Nola	3.900	25.682	626	244	845	33	823	7	26.112	12.826
51	Ottaviano	1.985	17.529	542	149	472	12	458	—	17.948	8.862
52	Palma Campània	2.078	12.527	319	116	299	14	367	—	12.676	6.225
53	Piano di Sorrento	733	9.011	209	78	223	16	303	7	9.071	4.358
54	Pimonte	1.247	3.698	130	24	43	—	90	—	3.757	1.888
55	Poggiomarino	1.328	12.714	351	109	331	8	334	1	12.960	6.431
56	Pòllena Tròcchia	811	5.549	132	56	230	—	231	—	5.624	2.741
57	Pomigliano d'Arco	1.144	22.764	628	202	656	14	648	—	23.212	11.580
58	Pompei	1.241	21.342	537	156	865	2	842	31	21.717	10.806
59	Pòrtici	452	58.385	1.561	449	4.008	21	2.401	10	61.115	29.421
60	Pozzuoli	4.321	56.872	1.618	395	1.375	35	1.364	24	58.117	28.985
61	Pròcida	414	9.992	189	81	126	17	154	—	10.089	5.055
62	Qualiano	726	8.434	346	81	248	—	131	—	8.816	4.350
63	Quarto	1.417	7.179	232	46	138	—	151	1	7.351	3.673
64	Resina	1.964	47.352	1.365	384	1.246	5	1.223	1	48.360	23.981
65	Roccarainola	2.810	4.687	92	46	96	3	184	—	4.648	2.254
66	San Gennaro Vesuviano . . .	697	6.443	156	55	187	18	221	9	6.519	3.267

NAPOLI-AVELLINO

N. d'ordine	COMUNI	SUPER- FICIE TERRITO- RIALE — ettari	POPOLA- ZIONE RESI- DENTE — al 31 dic. 1964	ISCRIZIONI E CANCELLAZIONI ANAGRAFICHE NELL'ANNO 1965						POPOLAZIONE RESIDENTE al 31 dicembre 1965	
				Per movimento naturale		Per trasferimento di residenza				MF	M
				Nati vivi	Morti	Iscritti		Cancellati			
						da altro Comune	dall'e- stero	per altro Comune	per l'e- stero		
67	San Giòrgio a Cremano	411	25 681	434	220	2.543	9	1.443	15	26 989	13.103
68	San Giuseppe Vesuviano.	1 409	21.747	616	196	534	32	575	—	22.158	11.044
69	San Paolo Bel Sito . . .	297	2 943	69	26	91	1	81	—	2.997	1.431
70	San Sebastiano al Vesùvio	260	3.962	108	31	299	—	203	—	4.135	2.039
71	Sant'Agnello	409	6 238	125	63	224	23	210	3	6.334	3.034
72	Sant'Anastàsia	1.876	17.902	520	175	410	11	440	16	18 212	8.992
73	Sant'Àntimo	584	19 941	684	178	372	—	327	15	20.477	10.087
74	Sant'Antònio Abate	787	11.309	383	90	216	—	259	—	11.559	5.713
75	San Vitaliano	530	2 882	64	31	107	2	113	8	2.903	1.398
76	Saviano	1.378	10.946	285	110	239	24	284	—	11.100	5.345
77	Scisciano	546	3.638	81	35	76	6	119	26	3.621	1.787
78	Serrara Fontana	669	2.423	48	23	35	2	35	8	2.442	1.235
79	Somma Vesuviana	3.074	18.727	535	175	293	—	337	5	19.038	9.356
80	Sorrento	993	12 784	312	122	435	21	225	4	13 201	6.402
81	Striano	758	4.750	127	42	123	—	129	—	4.829	2.446
82	Terzigno	2 351	10 625	316	86	239	7	263	—	10.838	5.331
83	Torre Annunziata	733	60.027	1.581	593	1.464	20	1.460	14	61.025	29.992
84	Torre del Greco	3.066	83 863	2.465	668	1.846	52	1.181	24	86.353	42.772
85	Tufino	526	2 845	88	26	78	—	104	2	2.879	1.390
86	Vico Equense	2.930	15.330	421	123	202	16	341	6	15.499	7.754
87	Villaricca	685	8.008	243	78	247	—	257	—	8.163	3.977
88	Visciano	1.089	3.577	87	37	40	—	72	10	3.585	1.745
89	Volla	616	5.595	195	46	197	—	183	—	5.758	2.901
	PROVINCIA	117.113	2541.347	68.260	22.621	56.957	1.464	58.119	1.111	2586.177	1260.976

PROVINCIA DI AVELLINO

1	Aiello del Sabato	897	2.776	63	20	71	4	132	—	2.762	1.353
2	Altavilla Irpina	1.410	6.560	139	57	186	9	277	15	6.545	3.206
3	Andretta	4.361	4.125	73	51	35	5	61	1	4.125	2.026
4	Aquilònia	5.562	3.767	93	23	48	2	75	—	3.812	1.961
5	Ariano Irpino	18.552	25.166	522	211	342	17	492	21	25.323	12.691
6	Atripalda	853	8.042	173	63	317	12	347	31	8.103	3.945
7	Avella	3.038	5.791	132	57	117	—	122	—	5.861	2.896
8	AVELLINO	3.041	45.699	1.080	356	2.198	48	1.517	9	47.143	22.659
9	Bagnoli Irpino	6.690	4 364	127	30	61	10	129	—	4.403	2.204
10	Baiano	1.225	4.497	133	33	152	—	163	—	4.586	2.255
11	Bisàccia	10.141	7.547	128	68	76	1	239	—	7.445	3.796
12	Bonito	1.862	3.359	58	39	47	2	92	8	3.327	1.571
13	Cairano	1.383	1.242	15	12	24	1	45	—	1.225	597
14	Calabritto	5.177	4 283	81	22	69	15	72	—	4.354	2.172
15	Calitri	10.088	8.357	162	77	96	1	215	6	8.318	4.179
16	Càndida	543	1.348	29	8	10	—	42	—	1.337	674
17	Caposele	4.149	4.335	87	42	62	6	103	6	4.339	2.150
18	Capriglia Irpina.	738	2.165	46	16	44	—	95	—	2.144	1.048
19	Carife	1.662	2 837	63	17	45	3	82	—	2.849	1.431
20	Casàlbore	2.798	2.549	64	26	66	4	71	—	2.586	1.293

AVELLINO

N. d'ordine	COMUNI	SUPERFICIE TERRITORIALE — ettari	POPOLAZIONE RESIDENTE al 31 dic. 1964	ISCRIZIONI E CANCELLAZIONI ANAGRAFICHE NELL'ANNO 1965						POPOLAZIONE RESIDENTE al 31 dicembre 1965	
				Per movimento naturale		Per trasferimento di residenza				MF	M
				Nati vivi	Morti	Iscritti		Cancellati			
						da altro Comune	dall'estero	per altro Comune	per l'estero		
21	Cassano Irpino	1.234	1.420	36	10	73	3	79	35	1.408	690
22	Castel Baronia	1.534	1.648	40	18	34	—	59	—	1.645	815
23	Castelfranci	1.183	3.000	56	22	56	—	117	—	2.973	1.450
24	Castelvètere sul Calore	1.706	2.197	34	27	42	—	63	—	2.183	1.070
25	Cervinara	2.920	10.691	229	82	341	13	357	3	10.832	5.380
26	Cesinali	559	1.504	18	21	49	—	65	—	1.485	736
27	Chianche	681	1.176	22	8	21	1	54	—	1.158	552
28	Chiusano di San Domènico	2.456	2.890	42	25	33	1	88	1	2.852	1.423
29	Contrada	1.031	2.893	95	21	57	15	148	—	2.891	1.423
30	Conza della Campania	5.214	2.782	65	22	37	140	45	—	2.957	1.460
31	Domicella	650	1.743	36	10	61	—	73	—	1.757	833
32	Flùmeri	3.424	2.934	43	16	40	—	56	—	2.945	1.468
33	Fontanarosa	1.675	4.350	96	54	71	—	108	—	4.355	2.080
34	Forino	2.049	4.652	110	44	92	—	170	8	4.632	2.250
35	Frigento	3.775	5.311	121	39	33	—	118	21	5.287	2.640
36	Gesualdo	2.714	5.194	101	63	76	7	110	—	5.205	2.609
37	Greci	3.058	2.037	33	24	103	3	110	—	2.042	982
38	Grottaminarda	2.894	7.836	174	52	157	16	130	—	8.001	4.039
39	Grottolella	712	1.567	42	19	24	—	67	—	1.547	771
40	Guardia Lombardi	5.561	4.896	93	49	44	6	91	1	4.898	2.467
41	Lacedònia	8.157	5.345	104	51	85	—	180	35	5.268	2.639
42	Làpio	1.503	2.354	43	31	29	1	52	12	2.332	1.168
43	Làuro	1.110	3.244	47	35	95	2	116	—	3.237	1.579
44	Lioni	4.617	6.630	148	57	92	6	154	39	6.626	3.211
45	Luogosano	603	1.742	43	13	41	1	48	—	1.766	904
46	Manocalzati	861	2.521	60	22	94	4	109	5	2.543	1.248
47	Marzano di Nola	462	1.583	35	17	35	2	69	1	1.568	757
48	Melito Irpino	2.071	2.171	60	13	36	5	36	—	2.223	1.081
49	Mercogliano	1.976	4.209	103	33	100	5	148	—	4.236	2.038
50	Mirabella Eclano	3.392	8.714	149	85	98	—	174	—	8.702	4.321
51	Montaguto	1.821	1.319	15	28	34	1	50	—	1.291	615
52	Montecalvo Irpino	5.353	6.020	147	51	63	4	132	—	6.051	2.997
53	Montefalcione	1.515	4.445	114	27	51	15	109	1	4.488	2.245
54	Monteforte Irpino	2.670	4.321	79	37	82	5	161	1	4.288	2.131
55	Montefrèdane	942	2.350	56	22	90	—	119	—	2.355	1.188
56	Montefusco	818	1.936	40	12	42	5	93	—	1.918	954
57	Montella	8.332	8.940	222	65	174	9	244	—	9.036	4.554
58	Montemarano	3.376	4.642	78	41	96	22	119	—	4.678	2.250
59	Montemiletto	2.147	5.592	106	36	91	3	132	—	5.624	2.815
60	Monteverde	3.923	2.195	55	29	37	1	81	—	2.178	1.083
61	Montoro Inferiore	1.949	7.801	209	61	177	2	247	—	7.881	3.840
62	Montoro Superiore	2.044	5.545	132	42	113	10	151	—	5.607	2.781
63	Morra De Sanctis	3.020	2.757	56	33	30	2	40	—	2.772	1.381
64	Moschiano	1.359	1.633	23	4	45	—	61	—	1.636	838
65	Mugnano del Cardinale	1.214	4.958	105	43	71	—	128	—	4.963	2.434
66	Nusco	5.346	5.812	145	49	120	16	230	15	5.799	2.806
67	Ospedaletto d'Alpinolo	562	1.759	35	18	44	3	61	1	1.761	875

AVELLINO

N. d'ordine	COMUNI	SUPER- FICIE TERRITO- RIALE — ettari	POPOLA- ZIONE RESI- DENTE al 31 dic. 1964	ISCRIZIONI E CANCELLAZIONI ANAGRAFICHE NELL'ANNO 1965						POPOLAZIONE RESIDENTE al 31 dicembre 1965	
				Per movimento naturale		Per trasferimento di residenza				MF	M
				Nati vivi	Morti	Iscritti		Cancellati			
						da altro Comune	dall'e- stero	per altro Comune	per l'e- stero		
68	Pago del Vallo di Lauro	476	1.533	25	14	55	—	58	—	1.541	723
69	Parolise	324	738	7	7	10	1	15	—	734	360
70	Paternòpoli	1.827	3.618	62	31	67	7	86	7	3.630	1.755
71	Petraro Irpino	312	703	13	5	22	—	22	—	711	343
72	Pietradefusi	1.019	3.235	61	30	89	—	112	—	3.243	1.566
73	Pietrastornina	1.581	2.664	37	34	59	—	132	—	2.594	1.270
74	Prata di Principato Ultra	1.078	3.049	68	35	73	17	114	5	3.053	1.481
75	Pràtola Serra	885	3.820	83	36	65	20	78	2	3.872	1.935
76	Quadrelle	692	1.156	22	13	15	—	23	—	1.157	549
77	Quindici	2.365	3.026	66	29	40	—	95	—	3.008	1.476
78	Rocbascerana	1.242	2.794	64	25	87	12	159	3	2.770	1.389
79	Rocca San Felice	1.428	1.479	41	14	25	2	35	6	1.492	779
80	Rotondi	782	3.198	82	29	102	11	154	—	3.210	1.591
81	Salza Irpina	492	1.032	26	9	17	—	31	—	1.035	527
82	San Mango sul Calore . .	1.453	2.256	48	27	27	—	55	—	2.249	1.122
83	San Martino Valle Caudi- na.	2.279	5.837	102	64	126	7	285	—	5.723	2.866
84	San Michele di Serino . .	447	1.769	35	16	34	10	75	—	1.757	839
85	San Nicola Baronia	687	1.210	18	8	25	—	33	3	1.209	615
86	San Potito Ultra	454	1.470	36	21	44	—	46	—	1.483	759
87	San Sòssio Baronia	1.906	2.375	57	17	34	14	42	—	2.421	1.211
88	Santa Lucia di Serino . . .	387	1.396	35	13	25	6	26	15	1.408	709
89	Sant'Andrea di Conza . . .	644	2.797	55	22	26	5	63	—	2.798	1.360
90	Sant'Angelo all'Esca	539	1.584	34	14	23	4	43	—	1.588	768
91	Sant'Angelo a Scala.	1.048	889	20	7	25	—	75	—	852	421
92	Sant'Angelo dei Lombardi	5.476	6.526	144	54	122	—	213	—	6.525	3.216
93	Santa Paolina	836	1.952	41	20	29	7	82	—	1.927	994
94	Sant'Arcangelo Trimonte.	985	1.170	21	13	20	—	31	—	1.167	563
95	Santo Stèfano del Sole . . .	1.077	1.725	38	16	39	11	58	7	1.732	846
96	Savignano Irpino	3.821	2.406	35	38	88	10	105	7	2.389	1.166
97	Scampitella.	1.524	2.270	68	19	41	—	64	87	2.209	1.105
98	Senèrchia	3.599	1.414	23	13	19	5	47	—	1.401	704
99	Serino	5.217	6.998	171	65	144	6	127	10	7.117	3.558
100	Sirignano.	625	1.082	28	13	24	—	23	32	1.066	492
101	Solofra.	2.192	8.696	156	76	133	—	204	—	8.705	4.289
102	Sorbo Sèrpico	801	787	28	12	33	1	23	2	812	399
103	Sperone	353	1.832	46	11	85	—	81	—	1.871	944
104	Sturno	1.667	4.004	81	33	35	10	76	2	4.019	2.030
105	Summonte	1.244	1.641	29	11	38	—	91	—	1.606	793
106	Taurano	988	1.569	37	11	28	—	48	—	1.575	801
107	Taurasi	1.440	2.882	58	23	29	3	57	—	2.892	1.437
108	Teora	2.308	2.966	60	28	27	—	73	—	2.952	1.472
109	Torella de' Lombardi	2.629	3.481	85	31	39	—	109	—	3.465	1.721
110	Torre le Nocelle	1.010	1.830	38	11	52	1	78	—	1.832	894
111	Torrioni	421	737	29	5	32	—	45	—	748	368
112	Trevico	1.049	1.800	48	13	33	—	119	—	1.749	875
113	Tufo.	597	1.764	34	13	70	8	97	17	1.749	856
114	Vallata	4.767	5.225	122	32	68	—	118	8	5.257	2.648

AVELLINO-SALERNO

N. d'ordine	COMUNI	SUPERFICIE TERRITORIALE — ettari	POPOLAZIONE RESIDENTE al 31 dic 1964	ISCRIZIONI E CANCELLAZIONI ANAGRAFICHE NELL'ANNO 1965						POPOLAZIONE RESIDENTE al 31 dicembre 1965	
				Per movimento naturale		Per trasferimento di residenza				MF	M
				Nati vivi	Morti	Iscritti		Cancellati			
						da altro Comune	dall'estero	per altro Comune	per l'estero		
115	Vallesaccarda	1.424	1.972	58	13	60	—	29	—	2.048	1.036
116	Venticano	1.309	2.598	49	19	67	—	120	—	2.575	1.299
117	Villamaina	908	1.358	28	17	20	1	37	—	1.353	665
118	Villanova del Battista	2.003	3.020	84	29	45	—	77	5	3.038	1.555
119	Volturara Irpina	3.276	4.815	71	35	48	—	57	—	4.842	2.437
120	Zùngoli	1.913	2.633	58	16	39	—	70	3	2.641	1.321
	PROVINCIA	280.149	464.849	10.028	4.019	10.197	648	13.939	497	467.267	230.876

PROVINCIA DI SALERNO

1	Acerno	7.232	3.479	92	36	50	2	71	—	3.516	1.733
2	Agròpoli	3.261	9.835	234	73	511	14	243	28	10.250	5.194
3	Albanella	3.988	5.828	118	36	108	—	134	—	5.884	2.945
4	Alfano	461	1.171	31	9	18	—	14	—	1.197	587
5	Altavilla Silentina	5.229	7.010	139	46	77	—	172	—	7.008	3.596
6	Amalfi	616	7.207	135	66	124	2	192	—	7.210	3.645
7	Angri	1.375	22.409	528	191	373	3	461	95	22.566	10.969
8	Aquara	3.248	2.833	47	31	36	2	74	—	2.813	1.386
9	Ascea	3.760	4.877	96	36	106	5	161	2	4.885	2.443
10	Ateua Lucana	2.575	2.436	44	19	59	21	82	—	2.459	1.241
11	Atrani	10	1.463	22	10	19	—	54	—	1.440	658
12	Auletta	3.564	3.221	66	33	84	6	106	12	3.226	1.648
13	Baronissi	1.786	8.371	210	86	250	21	358	—	8.408	4.168
14	Battipaglia	5.642	28.660	767	178	1.985	50	1.061	3	30.220	15.072
15	Bellosguardo	1.674	1.744	23	11	13	—	12	2	1.755	886
16	Bracigliano	1.404	4.297	108	32	84	6	91	1	4.371	2.099
17	Buccino	6.548	6.748	125	56	91	6	168	—	6.746	3.348
18	Buonabitàcolo	1.539	2.738	60	14	92	3	61	—	2.818	1.417
19	Caggiano	3.526	3.359	65	44	27	7	49	5	3.360	1.627
20	Calvanico	1.482	1.317	33	15	18	—	44	—	1.309	668
21	Camerota	7.018	6.368	145	47	78	—	128	—	6.416	3.149
22	Campagna	13.541	12.271	269	85	239	6	391	—	12.309	6.171
23	Campora	2.890	1.000	13	8	10	—	13	—	1.002	498
24	Cannalonga	1.768	1.361	24	10	5	6	33	3	1.350	676
25	Capaccio	11.156	11.978	304	57	465	49	382	—	12.357	6.318
26	Casalbuono	3.445	1.997	37	24	63	—	72	—	2.001	952
27	Casaletto Spartano	7.017	2.376	34	19	29	—	60	—	2.360	1.205
28	Casal Velino	3.179	4.245	73	28	106	1	103	9	4.285	2.136
29	Caselle in Pittari	4.462	2.315	55	15	26	—	78	—	2.303	1.155
30	Castelcivita	5.733	3.082	48	42	8	2	40	3	3.055	1.555
31	Castellabate	3.701	6.803	136	61	125	3	154	3	6.849	3.494
32	Castelnuovo Cilento	1.815	1.626	41	10	60	—	68	—	1.649	818
33	Castelnuovo di Conza	1.400	1.359	25	9	19	2	34	12	1.350	680
34	Castel San Giòrgio	1.363	8.904	211	90	262	1	262	—	9.026	4.459
35	Castel San Lorenzo	1.411	4.044	78	33	47	1	104	1	4.032	2.031
36	Castiglione del Genovesi	1.075	1.071	20	4	12	—	49	—	1.050	526
37	Cava de' Tirreni	3.646	44.335	1.169	363	788	26	859	4	45.092	21.955

SALERNO

N. d'ordine	COMUNI	SUPER- FICIE TERRITO- RIALE — ettari	POPOLA- ZIONE RESI- DENTE al 31 dic. 1964	ISCRIZIONI E CANCELLAZIONI ANAGRAFICHE NELL'ANNO 1965						POPOLAZIONE RESIDENTE al 31 dicembre 1965	
				Per movimento naturale		Per trasferimento di residenza				MF	M
				Nati vivi	Morti	Iscritti		Cancellati			
						da altro Comune	dall'e- stero	per altro Comune	per l'e- stero		
38	Celle di Bulgheria . . .	3.154	2.276	64	21	31	2	60	—	2.292	1.140
39	Centola	4.754	4.334	86	28	117	14	161	—	4.362	2.211
40	Ceraso	4.598	3.226	71	32	56	4	83	—	3.242	1.620
41	Cetara	491	2.509	58	17	34	—	79	—	2.505	1.296
42	Cicerale	4.112	2.204	33	18	39	—	79	—	2.179	1.084
43	Colliano	5.407	4.407	88	19	90	5	67	—	4.504	2.204
44	Conca dei Marini	108	757	11	3	15	—	36	—	744	357
45	Controne	757	1.201	13	11	27	—	32	4	1.194	594
46	Contursi	2.887	3.098	69	26	83	7	113	8	3.110	1.543
47	Corbara	666	2.152	49	15	45	—	61	—	2.170	1.080
48	Corleto Monforte	5.877	1.460	18	11	7	—	55	5	1.414	706
49	Cùccaro Vètere	1.754	767	12	7	14	—	28	—	758	362
50	Èboli	13.780	26.374	655	181	899	22	949	7	26.813	13.261
51	Felitto	4.109	2.203	48	19	26	1	71	—	2.188	1.080
52	Fisciano	3.152	8.108	166	73	113	5	245	—	8.074	3.982
53	Furore	180	626	11	6	13	—	11	—	633	337
54	Futani	1.488	1.653	35	13	18	—	27	—	1.666	837
55	Giffoni Sei Casali	3.443	3.884	61	35	67	—	163	—	3.814	1.856
56	Giffoni Valle Piana	8.790	8.991	225	67	112	3	309	—	8.955	4.472
57	Gioi	2.805	2.233	62	22	26	4	53	—	2.250	1.078
58	Giungano	1.157	1.288	34	5	40	—	72	—	1.285	634
59	Ispani	830	1.017	28	12	29	1	41	—	1.022	489
60	Laureana Cilento	1.369	1.684	23	12	26	1	90	1	1.631	797
61	Laurino	6.994	3.076	59	11	39	—	78	1	3.084	1.523
62	Laurito	1.993	1.425	24	15	33	—	46	—	1.421	704
63	Laviano	5.656	2.376	65	16	30	1	109	5	2.342	1.196
64	Lustra	1.510	1.505	19	18	45	2	62	—	1.491	741
65	Magliano Vètere	2.256	1.454	23	8	16	—	50	—	1.435	712
66	Maiori	1.650	6.039	149	52	159	2	166	3	6.128	2.986
67	Mercato San Severino . . .	3.021	17.320	471	142	337	16	525	1	17.476	8.610
68	Minori	260	3.300	63	28	54	—	70	—	3.319	1.653
69	Mòio della Civitella . . .	1.694	2.268	28	25	6	—	37	—	2.240	1.110
70	Montano Antilia	3.340	2.886	65	28	29	11	83	2	2.878	1.489
71	Montecòrice	2.213	2.233	68	25	20	11	66	—	2.241	1.147
72	Montecorvino Pugliano . .	2.872	3.362	71	22	94	—	142	—	3.363	1.680
73	Montecorvino Rovella . . .	5.017	14.118	322	99	470	—	236	3	14.572	7.272
74	Monteforte Cilento	2.201	875	16	7	21	—	47	—	858	435
75	Monte San Giacomo	5.145	2.250	50	16	5	—	21	—	2.268	1.125
76	Montesano sulla Marcel- lana	10.936	7.526	169	49	104	14	153	27	7.584	3.754
77	Morigerati	2.153	1.122	25	11	20	—	27	—	1.129	554
78	Nocera Inferiore	2.085	46.220	1.095	446	1.126	11	971	7	47.028	23.327
79	Nocera Superiore	1.471	14.792	364	125	398	8	429	7	15.001	7.411
80	Novi Vèlia	3.464	1.631	59	14	19	—	31	—	1.664	841
81	Ogliastro Cilento	1.322	2.814	60	19	48	—	123	—	2.780	1.384
82	Olèvano sul Tusciano . . .	2.649	5.132	129	25	89	—	129	—	5.196	2.539
83	Oliveto Citra	3.146	3.903	67	39	76	1	99	2	3.907	1.945
84	Omnigiano	1.017	1.619	36	8	33	—	80	—	1.600	781

SALERNO

N. d'ordine	COMUNI	SUPER- FICIE TERRITO- RIALE — ettari	POPOLA- ZIONE RESI- DENTE al 31 dic. 1964	ISCRIZIONI E CANCELLAZIONI ANAGRAFICHE NELL'ANNO 1965						POPOLAZIONE RESIDENTE al 31 dicembre 1965	
				Per movimento naturale		Per trasferimento di residenza				MF	M
				Nati vivi	Morti	Iscritti		Cancellati			
						da altro Comune	dall'e- stero	per altro Comune	per l'e- stero		
85	Orria	2.634	2.050	29	14	12	7	53	4	2.027	1.002
86	Ottati	5.320	1.519	27	14	14	—	41	—	1.505	764
87	Padula	6.663	6.650	125	43	134	47	217	—	6.696	3.330
88	Pagani	1.277	28.865	777	262	573	—	521	10	29.422	14.191
89	Palomonte	2.830	3.715	84	26	25	4	70	—	3.732	1.866
90	Pellezzano	1.390	5.236	104	35	110	9	223	2	5.199	2.569
91	Perdifumo	2.367	2.510	52	20	18	2	69	1	2.492	1.231
92	Perito	2.380	1.913	24	12	23	—	80	—	1.868	964
93	Pertosa	622	1.151	22	8	22	—	36	—	1.151	577
94	Petina	3.512	1.744	28	20	30	—	64	—	1.718	856
95	Piaggine	6.231	3.139	64	25	60	8	95	8	3.143	1.574
96	Pisciotta	3.073	3.875	80	29	92	8	144	8	3.874	1.889
97	Polla	4.712	5.103	69	40	126	4	119	—	5.143	2.520
98	Pòlica	2.789	3.145	60	24	112	7	84	—	3.216	1.576
99	Pontecagnano Faiano	3.718	16.260	419	107	633	22	544	—	16.683	8.242
100	Positano	853	3.018	76	22	78	9	58	3	3.098	1.565
101	Postiglione	4.800	3.037	78	16	79	3	103	—	3.078	1.576
102	Praiano	265	1.619	31	17	21	—	40	—	1.614	795
103	Prignano Cilento	1.194	1.367	19	14	25	—	51	—	1.346	635
104	Ravello	807	2.529	63	24	53	—	56	2	2.563	1.225
105	Ricigliano	2.773	1.442	21	4	24	—	33	3	1.447	713
106	Roccadàspide	6.432	8.482	153	84	93	2	219	1	8.426	4.219
107	Roccaploriosa	4.223	2.261	55	32	33	6	60	—	2.263	1.129
108	Roccapromonte	522	6.486	149	63	200	—	243	1	6.528	3.119
109	Rofrano	5.885	3.036	58	23	38	2	68	—	3.043	1.543
110	Romagnano al Monte	965	574	5	4	15	—	9	—	581	273
111	Roscigno	1.486	1.576	24	13	15	—	42	—	1.560	824
112	Rutino	964	1.513	28	11	48	—	79	—	1.499	762
113	Sacco	2.367	1.649	18	14	4	3	54	—	1.606	795
114	Sala Consilina	5.918	11.236	253	58	364	38	292	5	11.536	5.792
115	Salento	2.377	1.978	61	12	88	2	79	—	2.038	1.028
116	SALERNO	5.922	131.070	3.104	978	6.395	209	3.641	46	136.113	65.595
117	Salvitelle	953	1.472	25	17	15	—	44	—	1.451	715
118	San Cipriano Picentino	1.743	3.844	87	42	81	2	105	—	3.867	1.916
119	San Giovanni a Piro	3.777	3.702	91	35	54	18	84	—	3.746	1.872
120	San Gregòrio Magno	4.983	4.896	89	35	29	8	110	18	4.859	2.425
121	San Mango Piemonte	596	1.199	30	7	25	—	60	—	1.187	597
122	San Marzano sul Sarno	515	7.888	214	65	135	5	185	1	7.991	3.933
123	San Mauro Cilento	1.512	1.254	18	6	25	1	26	—	1.266	619
124	San Mauro la Bruca	1.893	1.154	27	10	27	—	61	—	1.137	564
125	San Pietro al Tanagro	1.530	1.564	19	16	13	—	22	—	1.558	797
126	San Rufo	3.162	2.139	59	22	30	—	49	—	2.157	1.073
127	Santa Marina	2.823	2.760	88	20	69	5	90	5	2.807	1.435
128	Sant'Angelo a Fasanella	3.235	1.605	21	16	13	3	28	31	1.567	752
129	Sant'Arsenio	2.019	3.105	54	31	64	—	49	—	3.143	1.520
130	Sant'Egidio del Monte Al- bino	627	6.374	178	67	165	—	174	4	6.472	3.213
131	Santomenna	876	1.236	29	7	3	1	21	—	1.241	613

SALERNO-L'AQUILA

N. d'ordine	COMUNI	SUPER- FICIE TERRITO- RIALE — ettari	POPOLA- ZIONE RESI- DENTE al 31 dic. 1964	ISCRIZIONI E CANCELLAZIONI ANAGRAFICHE NELL'ANNO 1965						POPOLAZIONE RESIDENTE al 31 dicembre 1965	
				Per movimento naturale		Per trasferimento di residenza				MF	M
				Nati vivi	Morti	Iscritti		Cancellati			
						da altro Comune	dall'e- stero	per altro Comune	per l'e- stero		
132	San Valentino Tòrio . . .	903	6.980	185	71	95	7	214	—	6.982	3.415
133	Sanza	12.711	3.242	97	29	41	4	66	—	3.289	1.677
134	Sapri	1.399	7.183	171	54	316	5	255	—	7.366	3.607
135	Sarno	3.995	30.587	770	251	494	9	683	180	30.746	15.003
136	Sassano	4.727	5.758	119	39	87	13	120	—	5.818	2.927
137	Scafati	1.976	24.263	645	205	722	17	661	68	24.713	12.113
138	Scala	1.309	1.655	35	14	14	1	30	—	1.661	809
139	Serramezzana	720	645	11	3	10	—	34	—	629	319
140	Serre	6.646	4.021	91	25	139	—	148	—	4.078	2.063
141	Sessa Cilento	1.803	2.264	45	18	42	—	88	3	2.242	1.064
142	Siano	850	7.163	173	77	161	1	126	—	7.295	3.654
143	Sicignano degli Alburni	8.045	4.740	99	31	62	5	170	1	4.704	2.321
144	Stella Cilento	1.438	1.310	31	14	30	—	50	—	1.307	659
145	Stio	2.446	1.550	19	15	11	—	36	—	1.529	755
146	Teggiano	6.161	8.819	170	70	88	5	170	—	8.842	4.438
147	Torchiarà	831	1.445	28	12	34	—	92	—	1.403	688
148	Torraca	1.569	1.198	32	13	16	6	30	—	1.209	573
149	Torre Orsàia	2.375	2.755	53	23	46	10	113	—	2.728	1.390
150	Tortorella	4.969	888	18	10	5	5	19	—	887	406
151	Tramonti	2.474	5.520	123	40	55	3	152	—	5.509	2.757
152	Trentinara	2.338	1.829	48	21	36	—	47	—	1.845	920
153	Valle dell'Angelo	3.700	802	13	3	7	—	18	—	801	425
154	Vallo della Lucania	2.509	7.318	154	56	199	15	318	—	7.312	3.594
155	Valva	2.621	2.170	42	12	39	—	47	—	2.192	1.060
156	Vibonati	2.034	2.896	62	23	60	11	91	—	2.915	1.409
157	Vietri sul Mare	915	10.989	244	91	273	6	426	—	10.995	5.272
	PROVINCIA	492.252	941.766	21.709	7.512	25.052	949	25.902	671	955.391	471.148

PROVINCIA DI L'AQUILA

1	Acciano	3.236	1.192	13	25	14	5	36	1	1.162	576
2	Aielli	3.470	2.026	32	33	21	1	66	—	1.981	998
3	Alfedena	4.027	1.127	18	14	47	5	53	—	1.130	538
4	Anversa degli Abruzzi	3.178	939	11	14	20	1	32	3	922	423
5	Ateleta	4.169	2.357	36	21	12	9	50	14	2.329	1.131
6	Avezzano	10.404	30.988	574	230	853	38	803	25	31.395	15.436
7	Balsorano	5.801	4.190	100	31	50	5	75	—	4.239	2.079
8	Barete	2.433	750	8	11	24	—	28	—	743	334
9	Barisciano	7.856	2.462	13	32	17	10	53	—	2.417	1.217
10	Barrea	8.696	1.299	26	18	10	—	43	—	1.274	633
11	Bisegna	4.615	867	8	10	14	5	21	—	863	454
12	Bugnara	2.577	1.789	26	13	28	6	53	—	1.783	890
13	Cagnano Amiterno	6.024	2.447	29	32	44	—	67	—	2.421	1.171
14	Calascio	3.984	572	5	10	14	10	26	—	565	267
15	Campo di Giove	3.045	927	13	7	26	4	38	—	925	463
16	Campotosto	5.158	2.057	30	23	76	1	83	24	2.034	997
17	Canistro	1.578	1.285	19	8	18	—	36	—	1.278	636

L'AQUILA

N. d'ordine	COMUNI	SUPER- FICIE TERRITO- RIALE <i>ettari</i>	POPOLA- ZIONE RESI- DENTE al 31 dic. 1964	ISCRIZIONI E CANCELLAZIONI ANAGRAFICHE NELL'ANNO 1965						POPOLAZIONE RESIDENTE al 31 dicembre 1965	
				Per movimento naturale		Per trasferimento di residenza				MF	M
				Nati vivi	Morti	Iscritti		Cancellati			
						da altro Comune	dall'e- stero	per altro Comune	per l'e- stero		
18	Cansano	4.021	823	6	14	7	2	19	—	805	375
19	Capestrano	4.308	1.731	13	28	42	9	60	—	1.707	820
20	Capistrello	6.085	5.498	120	45	63	5	149	1	5.491	2.689
21	Capitignano	3.063	1.240	11	17	16	—	34	—	1.216	591
22	Caporciano	1.829	647	4	23	13	1	11	—	631	318
23	Cappadocia	6.742	1.333	17	24	32	—	62	—	1.296	648
24	Carapelle Calvisio	1.448	310	5	1	4	—	10	—	308	155
25	Carsoli	9.527	5.440	86	53	148	—	243	—	5.378	2.702
26	Castel del Monte	5.783	1.620	17	21	12	4	57	—	1.575	731
27	Castel di Ieri	1.879	799	11	12	5	—	25	—	778	384
28	Castel di Sangro	8.405	5.217	89	56	106	18	133	1	5.240	2.516
29	Castellafiume	2.461	1.415	33	13	7	—	44	—	1.398	729
30	Castelvèchio Calvisio	1.509	531	3	6	6	—	9	—	525	242
31	Castelvèchio Subèquo	1.923	1.955	23	20	17	—	42	—	1.933	946
32	Celano	9.177	10.509	187	107	110	9	164	10	10.534	5.206
33	Cèrchio	2.011	2.125	36	30	36	3	43	98	2.029	993
34	Civita d'Àntino	2.911	1.163	21	11	26	—	42	—	1.157	581
35	Civitella Alfedena	2.950	464	4	8	2	—	7	—	455	237
36	Civitella Roveto	4.535	3.153	71	33	44	1	94	1	3.141	1.572
37	Cocullo	3.172	870	8	11	11	—	26	65	787	356
38	Collarmele	2.370	1.251	28	23	16	6	34	—	1.244	598
39	Collelongo	5.717	2.037	36	29	18	8	28	—	2.042	959
40	Collepietro	1.524	683	11	14	18	1	28	—	671	338
41	Corfinio	1.821	1.297	13	11	14	4	122	10	1.185	570
42	Fagnano Alto	2.448	1.087	6	19	17	5	36	—	1.060	515
43	Fontècchio	1.689	684	5	9	12	—	17	—	675	339
44	Fossa	863	876	3	14	15	1	11	2	868	424
45	Gagliano Aterno	3.336	847	8	13	10	1	36	—	817	374
46	Giòia dei Marsi	6.339	2.846	49	35	36	6	64	—	2.838	1.403
47	Goriano Sicoli	2.177	1.009	14	13	19	1	30	—	1.000	471
48	Introdacqua	3.697	1.933	12	34	13	10	30	—	1.904	895
49	L'AQUILA	46.696	56.932	999	564	1.341	97	1.205	29	57.571	27.927
50	Lecce nei Marsi	6.598	2.158	33	23	21	—	40	—	2.149	1.017
51	Luco dei Marsi	4.459	5.074	80	42	63	1	105	3	5.068	2.538
52	Lùcoli	10.974	2.192	36	35	31	4	71	—	2.157	1.060
53	Magliano de' Marsi	6.796	3.544	60	36	65	—	141	—	3.492	1.690
54	Massa d'Albe	6.847	1.370	15	11	21	—	49	—	1.346	649
55	Molina Aterno	1.184	782	16	10	11	—	27	—	772	374
56	Montereale	10.439	5.225	56	64	63	10	180	4	5.106	2.510
57	Morino	5.258	1.726	30	19	44	—	55	—	1.726	861
58	Navelli	4.212	1.304	9	17	15	—	30	—	1.281	600
59	Ocre	2.354	1.008	12	9	21	6	18	—	1.020	512
60	Ofena	3.672	1.263	15	21	44	2	49	—	1.254	598
61	Opi	4.937	757	11	2	7	—	7	—	766	372
62	Oricola	1.840	824	9	8	23	—	55	—	793	403
63	Ortona dei Marsi	5.266	2.083	31	28	22	3	73	5	2.033	1.015
64	Ortucchio	3.562	2.162	26	23	38	4	103	1	2.103	1.029
65	Ovindoli	5.884	1.736	19	30	25	2	66	1	1.685	812

L'AQUILA

N. d'ordine	COMUNI	SUPER- FICIE TERRITO- RIALE — ettari	POPOLA- ZIONE RESI- DENTE al 31 dic. 1964	ISCRIZIONI E CANCELLAZIONI ANAGRAFICHE NELL'ANNO 1965						POPOLAZIONE RESIDENTE al 31 dicembre 1965	
				Per movimento naturale		Per trasferimento di residenza				MF	M
				Nati vivi	Morti	Iscritti		Cancellati			
						da altro Comune	dall'e- stero	per altro Comune	per l'e- stero		
66	Pacentro	7.199	2.411	29	24	29	13	23	74	2.361	1.114
67	Pereto	4.111	816	14	12	20	—	42	—	796	418
68	Pescasseroli	9.254	2.499	51	28	100	4	71	2	2.553	1.206
69	Pescina	3.751	5.219	64	63	59	3	131	—	5.151	2.534
70	Pescocostanzo	5.225	1.853	29	14	26	—	33	—	1.861	924
71	Pettorano sul Gizio	6.238	2.366	23	26	54	11	61	—	2.367	1.176
72	Pizzoli	5.611	2.744	41	36	45	—	99	—	2.695	1.295
73	Poggio Picenze	1.162	1.056	10	10	9	—	26	—	1.039	510
74	Prata d'Ansidonia	1.966	953	11	10	24	5	22	—	961	477
75	Pratola Peligna	2.827	8.935	153	99	148	49	274	32	8.880	4.497
76	Prezza	1.971	1.973	14	16	14	35	32	3	1.985	1.002
77	Raiano	2.910	3.088	35	37	79	3	99	15	3.054	1.508
78	Rivisondoli	3.165	1.072	12	17	19	—	29	1	1.056	500
79	Roccacasale	1.723	1.151	17	9	23	7	23	2	1.164	579
80	Rocca di Botte	2.977	553	6	11	4	—	22	—	530	267
81	Rocca di Cambio	2.762	729	13	9	32	1	35	—	731	345
82	Rocca di Mezzo	8.714	2.582	37	35	54	4	90	30	2.522	1.222
83	Rocca Pia	4.480	591	5	13	5	1	15	53	521	247
84	Roccaraso	4.995	1.595	18	12	45	—	40	6	1.600	786
85	San Benedetto dei Marsi	2.525	4.314	84	28	52	22	94	5	4.345	2.166
86	San Benedetto in Perillis	1.901	490	3	6	7	7	14	—	487	222
87	San Demètrio ne' Vestini	1.633	1.940	28	37	36	12	79	—	1.900	939
88	San Pio delle Camere	1.727	851	11	10	6	2	29	—	831	414
89	Sante Marie	4.006	2.552	40	22	56	—	103	1	2.522	1.246
90	Sant'Eusènio Forconese	797	639	2	3	13	4	21	—	634	308
91	Santo Stefano di Sessà- nio	3.329	356	2	5	4	2	12	—	347	152
92	San Vincenzo Valle Ro- veto	4.337	3.328	56	28	124	2	99	—	3.383	1.651
93	Scanno	13.404	3.626	47	32	40	9	64	—	3.626	1.748
94	Scontrone	2.138	712	8	5	19	—	21	—	713	346
95	Scoppito	5.304	1.845	19	23	41	—	42	—	1.840	885
96	Scurcola Marsicana	3.001	2.287	30	26	39	—	72	—	2.258	1.105
97	Secinaro	3.205	1.182	25	11	17	—	16	—	1.197	588
98	Sulmona	5.833	21.817	310	191	578	71	611	7	21.967	10.711
99	Tagliacozzo	8.940	9.183	112	97	158	—	275	—	9.081	4.588
100	Tione degli Abruzzi	4.024	964	6	12	36	—	30	—	964	478
101	Tornimparte	6.587	3.263	37	35	30	—	60	—	3.235	1.677
102	Trasacco	5.141	5.605	103	54	60	—	117	—	5.597	2.816
103	Villalago	3.529	1.122	9	16	12	3	16	17	1.097	517
104	Villa Santa Lucia degli Abruzzi	2.767	804	4	13	16	—	26	—	785	392
105	Villa Sant'Angelo	526	733	10	3	8	2	18	—	732	371
106	Villavallelonga	7.344	1.599	37	19	20	1	29	—	1.609	738
107	Villetta Barrea	2.054	874	15	3	26	—	31	—	881	407
108	Vittorito	1.404	1.525	20	28	40	5	43	75	1.444	687
	PROVINCIA	503.446	322.604	4.968	3.409	6.265	602	8.636	621	321.773	157.646

TERAMO

N. d'ordine	COMUNI	SUPER- FICIE TERRITO- RIALE <i>ettari</i>	POPOLA- ZIONE RESI- DENTE al 31 dic. 1964	ISCRIZIONI E CANCELLAZIONI ANAGRAFICHE NELL'ANNO 1965						POPOLAZIONE RESIDENTE al 31 dicembre 1965	
				Per movimento naturale		Per trasferimento di residenza				MF	M
				Nati vivi	Morti	Iscritti		Cancellati			
						da altro Comune	dall'e- stero	per altro Comune	per l'e- stero		
1	Alba Adriatica	945	5.658	117	44	31	—	29	—	5.733	2.860
2	Ancarano	1.373	1.719	21	10	57	—	82	—	1.705	886
3	Arsita	3.412	1.879	35	9	22	—	67	—	1.860	907
4	Atri	9.229	12.956	282	112	201	12	485	85	12.769	6.325
5	Basciano	1.869	2.370	74	28	40	—	62	—	2.394	1.205
6	Bellante	4.988	5.584	112	41	169	10	223	—	5.611	2.813
7	Bisenti	3.088	4.214	76	32	55	5	142	59	4.117	2.059
8	Campoli	7.380	10.407	193	94	164	6	325	43	10.308	5.221
9	Canzano	1.690	2.029	30	21	75	1	72	—	2.042	1.050
10	Castel Castagna	1.773	1.147	11	8	27	6	59	—	1.124	577
11	Castellalto	3.389	4.048	57	35	112	4	156	—	4.030	2.074
12	Castelli	4.977	2.996	48	26	51	6	169	—	2.906	1.445
13	Castiglione Messer Rai- mondo	3.084	3.374	68	41	101	—	127	—	3.375	1.685
14	Castilenti	2.365	1.952	34	16	62	1	90	—	1.943	1.005
15	Cellino Attanasio	4.399	4.890	92	31	81	8	223	—	4.817	2.520
16	Cermignano	2.615	3.582	83	29	102	3	186	1	3.554	1.820
17	Civitella del Tronto	7.751	7.751	142	76	147	19	316	—	7.667	3.803
18	Colledara	1.998	2.699	45	28	70	16	71	18	2.713	1.343
19	Colonnella	2.118	3.044	54	37	100	1	142	—	3.020	1.474
20	Controguerra	2.285	3.297	35	31	91	—	172	—	3.220	1.574
21	Corròpoli	2.197	4.214	55	35	105	3	149	4	4.189	2.058
22	Cortino	6.280	2.089	40	26	28	—	95	—	2.036	1.029
23	Crognaleto	12.454	3.510	56	38	41	—	184	—	3.385	1.691
24	Fano Adriano	3.546	828	9	7	14	—	40	—	804	392
25	Giulianova	2.743	16.720	367	141	595	14	394	3	17.158	8.382
26	Isola del Gran Sasso d'I- talia	8.369	5.890	126	62	85	5	203	—	5.841	2.901
27	Martinsicuro	1.505	6.681	138	51	276	2	202	—	6.844	3.447
28	Montefino	1.849	1.782	42	10	59	—	92	37	1.744	879
29	Montorio al Vomano	5.349	8.544	176	71	178	5	203	—	8.629	4.353
30	Morro d'Oro	2.818	3.067	50	27	58	5	89	—	3.064	1.543
31	Mosciano Sant'Angelo	4.827	7.327	144	69	169	2	236	—	7.337	3.642
32	Nereto	704	3.704	62	34	174	15	109	—	3.812	1.840
33	Notaresco	3.813	6.061	129	62	131	5	174	—	6.090	3.091
34	Penna Sant'Andrea	1.105	1.692	26	11	37	—	52	—	1.692	833
35	Pietracamela	4.465	631	3	19	12	1	13	6	609	296
36	Pineto	3.765	7.074	146	56	253	7	213	—	7.211	3.603
37	Rocca Santa Maria	6.123	1.595	31	22	10	—	77	—	1.537	800
38	Roseto degli Abruzzi	5.327	16.609	371	129	463	27	394	—	16.947	8.355
39	Sant'Egidio alla Vibrata	1.824	5.386	133	45	170	8	132	5	5.515	2.714
40	Sant'Omero	3.397	5.162	71	37	95	5	193	—	5.103	2.548
41	Silvi	2.064	7.390	141	59	195	11	217	—	7.461	3.765
42	TÈRAMO	15.200	43.402	888	409	1.167	66	924	1	44.189	21.604
43	Torano Nuovo	1.020	1.972	26	19	48	—	86	—	1.941	984
44	Torricella Sicura	5.403	3.511	81	22	74	10	109	26	3.519	1.778

TERAMO-PESCARA

N. d'ordine	COMUNI	SUPER- FICIE TERRITO- RIALE — ettari	POPOLA- ZIONE RESI- DENTE al 31 dic. 1964	ISCRIZIONI E CANCELLAZIONI ANAGRAFICHE NELL'ANNO 1965						POPOLAZIONE RESIDENTE al 31 dicembre 1965	
				Per movimento naturale		Per trasferimento di residenza				MF	M
				Nati vivi	Morti	Iscritti		Cancellati			
						da altro Comune	dall'e- stero	per altro Comune	per l'e- stero		
45	Tortoreto	2.289	4.902	89	34	165	2	113	—	5.011	2.509
46	Tossicia	2.529	2.260	36	26	44	1	101	—	2.214	1.128
47	Valle Castellana	13.133	4.317	75	45	80	1	197	—	4.231	2.186
	PROVINCIA	194.826	261.916	5.120	2.315	6.484	293	8.189	288	263.021	130.997

PROVINCIA DI PESCARA

1	Abbatèggio	1.571	918	14	13	8	—	46	—	881	429
2	Alanno	3.251	4.493	67	49	128	8	147	—	4.500	2.290
3	Bolognano	1.675	2.021	32	18	44	10	95	5	1.989	935
4	Brittoli	1.581	873	16	7	16	—	44	—	854	423
5	Bussi sul Tirino	2.629	3.954	74	29	78	1	110	—	3.968	1.955
6	Cappelle sul Tavo	546	1.807	32	18	50	1	54	—	1.818	914
7	Caramanico Terme	8.455	3.367	51	38	28	12	85	57	3.278	1.529
8	Carpineto della Nora	2.328	1.063	21	10	26	3	52	—	1.051	538
9	Castiglione a Casauria	1.665	1.497	15	18	40	3	80	5	1.452	705
10	Catignano	1.704	2.331	39	34	47	—	104	—	2.279	1.096
11	Cepagatti	3.034	5.080	104	45	192	6	145	—	5.192	2.647
12	Città Sant'Angelo	6.199	8.417	134	82	201	1	210	—	8.461	4.134
13	Civitaquana	2.178	2.116	39	28	23	3	88	—	2.065	1.025
14	Civitella Casanova	3.177	3.243	49	32	54	2	108	—	3.208	1.576
15	Collecervino	3.207	4.303	102	35	140	—	223	—	4.287	2.183
16	Corvara	1.371	868	18	2	5	2	36	2	853	440
17	Cugnoli	1.595	2.304	43	13	36	1	59	—	2.312	1.187
18	Èlice	1.416	1.892	26	18	50	1	93	—	1.858	925
19	Farindola	4.531	3.500	63	19	49	—	132	1	3.460	1.768
20	Lettomanoppello	1.506	3.501	56	23	39	—	111	—	3.462	1.751
21	Loreto Aprutino	5.955	8.165	163	89	161	13	231	—	8.182	4.107
22	Manoppello	3.948	5.904	73	46	97	18	142	—	5.904	2.919
23	Montebello di Bertona	2.130	1.892	33	8	47	1	60	—	1.905	991
24	Montesilvano	2.339	12.089	278	93	650	17	333	25	12.583	6.312
25	Moscufo	2.024	2.917	52	34	52	—	101	—	2.886	1.430
26	Nocchiano	1.366	1.840	43	13	46	—	67	—	1.849	943
27	Penne	9.042	12.631	269	99	343	8	407	17	12.728	6.338
28	PESCARA	3.362	100.363	2.301	707	4.969	145	2.249	21	104.801	50.691
29	Pescosansonesco	1.846	1.111	30	11	13	4	55	1	1.091	563
30	Pianella	4.684	7.515	150	66	186	5	257	56	7.477	3.645
31	Picciano	743	1.713	26	19	41	7	51	—	1.717	840
32	Pietranico	1.450	1.292	20	11	19	3	26	12	1.285	639
33	Pòpoli	3.434	6.893	116	76	170	48	227	47	6.877	3.407
34	Roccamorice	2.465	2.177	20	20	31	—	35	—	2.173	1.050
35	Rosciano	2.783	3.064	54	30	81	1	114	—	3.056	1.514
36	Salle	2.161	810	10	10	16	1	21	7	799	396
37	Sant'Eufèmia a Maiella	4.005	882	9	6	8	—	14	—	879	400
38	San Valentino in Abruzzo Citeriore	1.635	2.623	38	18	43	12	99	—	2.599	1.294
39	Scafa	1.009	3.940	65	39	146	6	80	3	4.035	1.992
40	Serramonacesca	2.389	1.524	42	19	9	1	24	—	1.533	729

PESCARA-CHIETI

N. d'ordine	COMUNI	SUPER- FICIE TERRITO- RIALE — ettari	POPOLA- ZIONE RESI- DENTE al 31 dic. 1964	ISCRIZIONI E CANCELLAZIONI ANAGRAFICHE NELL'ANNO 1965						POPOLAZIONE RESIDENTE al 31 dicembre 1965	
				Per movimento naturale		Per trasferimento di residenza				MF	M
				Nati vivi	Morti	Iscritti		Cancellati			
						da altro Comune	dall'e- stero	per altro Comune	per l'e- stero		
41	Spoltore	3.674	7.952	175	58	305	4	362	3	8.013	4.002
42	Tocco da Casauria	2.990	3.418	40	45	41	14	112	18	3.338	1.609
43	Torre de' Passeri	593	3.868	55	31	104	16	109	—	3.903	1.916
44	Turrivalignani	630	937	12	5	10	—	19	—	935	462
45	Vicoli	938	937	10	13	3	4	36	2	903	442
46	Villa Celiera	1.257	1.426	16	5	17	—	47	1	1.406	705
	PROVINCIA	122.471	255.431	5.095	2.102	8.862	382	7.300	283	260.085	127.786

PROVINCIA DI CHIETI

1	Altino	1.516	2.677	44	41	50	1	49	—	2.682	1.346
2	Archì	2.818	2.776	41	26	52	4	83	1	2.763	1.328
3	Ari	1.119	1.957	25	21	33	5	39	—	1.960	950
4	Arielli	1.151	1.317	17	13	32	8	33	3	1.325	633
5	Atessa	11.003	9.619	176	56	193	10	303	1	9.638	4.743
6	Bomba	1.813	1.812	26	18	30	3	48	1	1.804	838
7	Borrello	1.440	1.043	18	11	19	3	19	—	1.053	519
8	Bucchiànico	3.805	5.054	67	48	75	12	134	2	5.024	2.445
9	Buonanotte	540	355	4	6	4	1	17	—	341	166
10	Canosa Sannita	1.410	1.839	29	12	24	11	37	—	1.854	905
11	Carpineto Sinello	2.948	1.289	17	4	9	10	36	—	1.285	653
12	Carunchio	3.239	1.463	11	16	18	—	24	—	1.452	720
13	Casacanditella	1.241	1.734	27	14	32	4	52	39	1.692	781
14	Casalànguida	1.359	1.724	37	14	32	3	49	7	1.726	814
15	Casalbordino	4.590	6.222	91	60	123	28	172	8	6.224	2.945
16	Casalincontrada	1.587	2.695	56	27	37	—	85	6	2.670	1.338
17	Càsoli	6.667	7.282	143	88	111	22	154	35	7.281	3.528
18	Castel Frentano	2.189	4.669	75	42	82	10	96	10	4.688	2.286
19	Castelguidone	1.487	938	14	3	17	—	34	—	932	440
20	Castiglione Messer Marino	4.770	3.949	85	37	40	—	132	—	3.905	1.927
21	Celenza sul Trigno	2.260	1.727	38	16	24	1	47	—	1.727	855
22	CHIETI	5.863	49.639	924	407	1.933	86	1.253	77	50.845	24.756
23	Civitaluparella	2.175	769	15	7	6	—	3	1	779	386
24	Civitella Messer Raimondo	1.237	1.579	17	13	4	—	31	—	1.556	739
25	Colledimàcine	1.139	814	12	5	5	—	14	—	812	395
26	Colledimezzo	1.106	1.262	28	11	3	—	15	88	1.179	567
27	Crècchio	1.936	3.277	50	30	55	1	79	4	3.270	1.683
28	Cupello	4.802	4.076	72	46	92	19	91	60	4.062	2.040
29	Dogliola	1.164	742	13	12	16	1	39	5	716	353
30	Fallo	675	554	10	9	3	3	48	—	513	242
31	Fara Filiorum Petri	1.481	2.048	35	13	29	1	62	—	2.038	937
32	Fara San Martino	4.366	2.078	26	20	22	6	49	—	2.063	948
33	Filetto	1.358	1.640	31	24	30	8	56	2	1.627	770
34	Fossacèsia	3.008	4.496	66	52	93	10	120	34	4.459	2.144
35	Fraine	1.610	1.226	33	13	14	1	31	2	1.228	591
36	Francavilla al Mare	2.299	11.534	205	84	347	24	400	12	11.614	5.684

CHIETI

N. d'ordine	COMUNI	SUPER- FICIE TERRITO- RIALE — ettari	POPOLA- ZIONE RESI- DENTE al 31 dic 1964	ISCRIZIONI E CANCELLAZIONI ANAGRAFICHE NELL'ANNO 1965						POPOLAZIONE RESIDENTE al 31 dicembre 1965	
				Per movimento naturale		Per trasferimento di residenza				MF	M
				Nati vivi	Morti	Iscritti		Cancellati			
						da altro Comune	dall'e- stero	per altro Comune	per l'e- stero		
37	Fresagrandinària	2.479	1.943	40	18	54	—	64	1	1.954	964
38	Frisa	1.139	2.337	32	21	52	—	74	1	2.325	1.164
39	Furci	2.620	1.851	33	17	20	2	68	—	1.821	887
40	Gamberale	1.557	1.022	13	4	11	2	27	47	970	481
41	Gessopalena	3.142	3.119	42	32	11	7	33	36	3.078	1.509
42	Gissi	3.603	3.467	43	35	55	7	53	—	3.484	1.710
43	Giuliano Teatino	984	1.639	20	20	22	15	41	—	1.635	815
44	Guardiagrele	5.635	10.339	169	107	88	26	148	1	10.366	5.008
45	Guilmi	1.298	1.069	31	11	18	2	28	—	1.081	519
46	Lama dei Peligni	3.133	2.366	31	23	25	1	52	6	2.342	1.109
47	Lanciano	6.609	28.528	580	273	583	64	578	20	28.884	13.923
48	Lentella	1.253	923	9	9	12	1	19	—	917	462
49	Lettopalena	2.097	563	5	4	7	—	1	—	570	281
50	Liscia	802	1.245	29	11	12	—	25	—	1.250	616
51	Miglianico	2.259	4.694	88	43	76	15	109	—	4.721	2.394
52	Montàzzoli	3.922	1.602	44	22	9	1	25	2	1.607	769
53	Monteferrante	1.522	456	10	3	5	—	15	—	453	200
54	Montelapiano	826	495	7	4	9	1	10	—	498	231
55	Montenerodomo	2.998	1.798	29	18	16	—	37	1	1.787	859
56	Monteodorisio	2.537	2.620	51	29	33	12	56	—	2.631	1.264
57	Mozzagrognà	1.381	2.086	37	32	24	—	56	—	2.059	1.017
58	Orsogna	2.526	4.600	75	41	83	9	70	31	4.625	2.177
59	Ortona	7.019	22.179	340	193	466	42	438	84	22.312	10.983
60	Paglieta	3.418	4.772	81	41	86	6	79	5	4.820	2.422
61	Palena	9.174	2.674	50	29	20	5	64	100	2.556	1.242
62	Palmoli	3.276	2.101	24	22	30	1	69	—	2.065	1.002
63	Palombaro	1.785	1.566	20	19	15	—	38	—	1.544	712
64	Pennadomo	1.133	773	10	3	11	—	19	—	772	374
65	Pennapiedimonte	4.716	1.069	18	9	7	—	32	—	1.053	515
66	Perano	628	1.700	23	26	46	—	39	—	1.704	810
67	Pietraferazzana	434	379	2	7	2	—	3	—	373	181
68	Pizzoferrato	3.085	1.929	40	19	63	1	22	—	1.992	973
69	Poggiofiorito	992	1.207	22	8	17	2	43	—	1.197	611
70	Pollutri	2.611	3.306	49	25	51	12	85	—	3.308	1.616
71	Pretoro	2.607	1.406	19	15	31	2	23	—	1.420	649
72	Quadri	741	1.208	13	5	10	5	19	—	1.212	571
73	Rapino	2.022	2.206	28	24	19	7	26	—	2.210	1.044
74	Ripa Teatina	2.009	3.447	64	44	75	29	115	26	3.430	1.710
75	Roccamontepiano	1.810	2.815	53	35	35	—	77	29	2.762	1.360
76	Rocca San Giovanni	2.147	2.616	45	31	47	23	57	132	2.511	1.246
77	Roccascalegna	2.263	2.047	33	24	13	1	19	—	2.051	998
78	Roccaspinalveti	3.292	2.607	58	22	15	—	32	—	2.626	1.313
79	Ròio del Sangro	1.173	629	9	7	19	—	6	—	644	304
80	Rosello	1.929	806	14	7	13	—	34	—	792	363
81	San Buono	2.503	2.003	31	20	42	3	58	—	2.001	990
82	San Giovanni Lipioni	867	829	11	10	9	—	12	—	827	416
83	San Giovanni Teatino	1.819	4.493	84	45	241	—	197	—	4.576	2.311
84	San Martino sulla Marru- cina	725	1.191	15	16	17	3	37	2	1.171	534

CHIETI-CAMPOBASSO

N. d'ordine	COMUNI	SUPERFICIE TERRITORIALE — ettari	POPOLAZIONE RESIDENTE al 31 dic. 1964	ISCRIZIONI E CANCELLAZIONI ANAGRAFICHE NELL'ANNO 1965						POPOLAZIONE RESIDENTE al 31 dicembre 1965	
				Per movimento naturale		Per trasferimento di residenza				MF	M
				Nati vivi	Morti	Iscritti		Cancellati			
						da altro Comune	dall'estero	per altro Comune	per l'estero		
85	San Salvo	1.961	4.765	128	36	493	17	97	4	5.266	2.687
86	Santa Maria Imbaro . .	601	966	23	6	21	—	17	—	987	507
87	Sant'Eusènio del Sangro.	2.396	2.768	51	25	54	5	89	1	2.763	1.370
88	San Vito Chietino . . .	1.681	5.420	86	46	146	21	167	3	5.457	2.617
89	Scerni	4.106	4.723	69	52	74	2	122	—	4.694	2.381
90	Schiavi di Abruzzo . . .	4.528	4.186	61	38	26	—	89	—	4.146	1.943
91	Taranta Peligna	2.615	1.063	16	6	30	4	41	—	1.066	499
92	Tollo	1.488	4.591	80	46	55	5	103	29	4.553	2.323
93	Torino di Sangro	3.231	3.620	56	45	60	4	82	9	3.604	1.766
94	Tornarèccio	2.773	2.746	40	31	22	3	41	4	2.735	1.306
95	Torrebruna	2.359	1.970	39	11	10	—	13	—	1.995	986
96	Torrevècchia Teatina . .	1.460	2.486	50	21	51	1	95	—	2.472	1.250
97	Torricella Peligna	3.539	3.256	39	31	48	7	118	3	3.198	1.550
98	Trèglio	483	912	13	11	14	4	42	3	887	434
99	Tuffillo	2.150	1.137	17	9	8	—	45	—	1.108	527
100	Vacri	1.209	2.066	44	20	39	23	42	44	2.066	1.023
101	Vasto	7.063	22.012	496	164	1.039	97	508	27	22.945	11.339
102	Villalfonsina	906	1.493	16	18	24	10	21	4	1.500	726
103	Villamagna	1.276	2.510	39	22	41	8	93	6	2.477	1.251
104	Villa Santa Maria	1.618	2.329	43	29	64	3	73	—	2.337	1.119
	PROVINCIA	258.664	373.614	6.558	3.469	8.633	817	9.064	1.059	376.030	183.608

PROVINCIA DI CAMPOBASSO

1	Acquaviva Collecroce . .	2.850	1.664	23	21	19	5	35	—	1.655	812
2	Acquaviva d'Isèrnia . .	1.373	713	15	4	9	—	5	—	728	358
3	Agnone	9.630	8.019	119	69	98	5	185	41	7.946	3.937
4	Bagnoli del Trigno . . .	3.665	2.347	26	28	44	1	86	15	2.289	1.018
5	Baranello	2.484	3.630	72	33	50	11	64	1	3.665	1.849
6	Belmonte del Sànnio . . .	2.022	1.513	24	13	10	—	14	17	1.503	730
7	Boiano	4.980	7.450	171	59	145	55	198	355	7.209	3.496
8	Bonefro	3.113	3.786	66	30	34	9	63	96	3.706	1.834
9	Busso	2.362	2.135	31	27	30	6	36	—	2.139	1.042
10	CAMPOBASSO	5.565	35.945	750	306	1.606	35	1.078	27	36.925	18.115
11	Campochiaro	3.530	956	18	14	20	1	26	22	933	414
12	Campodipietra	1.949	1.701	26	18	54	7	60	158	1.552	724
13	Campolieto	2.423	1.921	27	14	17	2	36	117	1.800	889
14	Campomarino	7.642	3.631	78	21	134	5	184	36	3.607	1.811
15	Cantalupo nel Sànnio . .	1.551	1.533	26	21	49	—	37	—	1.550	747
16	Capracotta	4.238	2.955	42	26	25	1	140	—	2.857	1.400
17	Carovilli	4.181	2.211	41	19	18	—	86	49	2.116	1.066
18	Carpinone	3.247	1.767	45	19	57	11	31	30	1.800	856
19	Casacalenda	6.706	4.497	70	51	67	9	138	389	4.065	1.978
20	Casalciprano	1.897	1.098	12	16	—	3	31	14	1.052	493
21	Castelbottaccio	1.127	1.236	14	14	8	3	11	1	1.235	591
22	Castel del Giudice	1.469	745	10	9	10	1	24	2	731	349
23	Castellino del Biferno . .	1.526	1.418	34	13	17	6	27	85	1.350	663

CAMPOBASSO.

N. d'ordine	COMUNI	SUPER- FICIE TERRITO- RIALE — ettari	POPOLA- ZIONE RESI- DENTE al 31 dic. 1964	ISCRIZIONI E CANCELLAZIONI ANAGRAFICHE NELL'ANNO 1965						POPOLAZIONE RESIDENTE al 31 dicembre 1965	
				Per movimento naturale		Per trasferimento di residenza				MF	M
				Nati vivi	Morti	Iscritti		Cancellati			
						da altro Comune	dall'e- stero	per altro Comune	per l'e- stero		
24	Castelmàuro	4.349	4.207	74	45	31	7	48	51	4.175	2.062
25	Castelpetroso	2.262	2.464	34	19	10	—	20	—	2.469	1.221
26	Castelpizzuto	1.529	316	3	6	5	—	17	69	232	112
27	Castel San Vincenzo	2.236	919	12	7	16	—	51	47	842	411
28	Castelverrino	615	395	3	4	4	—	9	17	372	180
29	Castropignano	2.702	1.976	23	21	22	—	43	—	1.957	906
30	Cercemaggiore	5.650	5.120	110	44	37	2	159	2	5.064	2.441
31	Cercepiccola	1.671	1.152	11	15	3	1	20	—	1.132	533
32	Cerro al Volturno	2.369	2.311	59	26	20	—	40	—	2.324	1.152
33	Chiàuci	1.572	695	10	6	17	1	17	13	687	336
34	Civita campomariano	3.860	1.362	14	19	24	1	33	—	1.349	633
35	Civitanova del Sannio	5.592	1.758	24	26	25	4	60	—	1.725	831
36	Colle d'Anchise	1.577	1.485	16	12	10	—	24	129	1.346	652
37	Colletorto	3.590	3.639	64	37	49	6	76	—	3.645	1.807
38	Colli a Volturno	2.426	2.000	30	15	47	15	81	79	1.917	983
39	Conca Casale	1.454	477	8	2	5	—	9	—	479	248
40	Durònia	2.224	1.296	19	25	26	2	33	62	1.223	559
41	Ferrazzano	1.662	2.066	26	18	42	—	90	—	2.026	981
42	Filignano	3.202	1.285	11	12	33	10	20	1	1.306	636
43	Forlì del Sannio	3.236	1.583	23	11	6	6	32	35	1.540	737
44	Fornelli	2.308	2.050	48	18	13	6	30	78	1.991	1.000
45	Fossalto	2.831	2.638	47	23	14	—	68	—	2.608	1.275
46	Frosolone	4.962	4.664	65	40	37	1	91	65	4.571	2.219
47	Gambatesa	4.290	2.646	57	28	55	4	54	3	2.677	1.347
48	Gildone	2.973	2.029	18	18	31	9	41	2	2.026	995
49	Guardiafiera	4.316	1.905	42	22	19	9	41	83	1.829	876
50	Guardiarègia	4.191	1.486	23	22	33	14	25	—	1.509	720
51	Guglionesi	10.073	6.508	110	55	118	16	166	277	6.254	3.118
52	Isèrnia	6.874	13.272	292	95	431	17	336	48	13.533	6.665
53	Jelsi	2.850	2.776	44	26	11	10	47	158	2.610	1.267
54	Larino	8.826	6.816	135	67	211	8	213	230	6.660	3.296
55	Limosano	2.804	2.040	30	27	15	—	42	120	1.896	939
56	Longano	2.708	1.283	19	16	6	—	8	—	1.284	657
57	Lucito	3.127	1.725	21	31	34	—	38	23	1.688	817
58	Lupara	2.566	1.556	23	15	2	3	33	130	1.406	682
59	Macchia d'Isèrnia	1.787	806	21	13	56	—	24	6	840	419
60	Macchiagodena	3.430	3.301	44	30	24	3	76	—	3.266	1.589
61	Macchia Valfortore	2.593	1.578	27	16	32	84	60	44	1.601	785
62	Mafalda	3.262	2.149	42	26	30	12	61	15	2.131	1.080
63	Matrice	2.038	1.431	27	11	15	6	32	19	1.417	699
64	Mirabello Sannitico	2.143	2.073	23	18	23	20	51	41	2.029	973
65	Miranda	2.226	1.321	16	14	6	1	9	39	1.282	638
66	Molise	521	389	13	4	1	—	8	—	391	187
67	Monacilioni	2.708	1.453	15	20	8	21	64	71	1.342	672
68	Montagano	2.652	2.176	46	27	34	—	61	51	2.117	1.010
69	Montaquila	2.532	2.254	42	17	22	1	30	13	2.259	1.139
70	Montecilfone	2.275	2.907	48	24	39	3	68	3	2.902	1.438
71	Montefalcione nel Sannio	3.222	3.213	67	41	27	—	71	1	3.194	1.581

CAMPOBASSO

N. d'ordine	COMUNI	SUPER- FICIE TERRITO- RIALE — ettari	POPOLA- ZIONE RESI- DENTE al 31 dic. 1964	ISCRIZIONI E CANCELLAZIONI ANAGRAFICHE NELL'ANNO 1965						POPOLAZIONE RESIDENTE al 31 dicembre 1965	
				Per movimento naturale		Per trasferimento di residenza				MF	M
				Nati vivi	Morti	Iscritti		Cancellati			
						da altro Comune	dall'e- stero	per altro Comune	per l'e- stero		
72	Montelongo	1.270	1.006	9	15	28	5	21	53	959	474
73	Montemitro	1.605	857	15	4	7	13	11	—	877	419
74	Montenero di Bisaccia	9.310	7.316	152	54	124	28	242	—	7.324	3.696
75	Montenero Val Cocchiara	2.189	944	7	9	3	2	6	—	941	453
76	Monteroduni	3.702	2.526	41	19	36	1	50	—	2.535	1.246
77	Montorio nei Frentani	3.170	1.283	16	18	18	12	38	66	1.207	546
78	Morrone del Sannio	4.572	2.043	29	22	18	3	45	—	2.026	995
79	Oratino	1.796	1.562	24	23	6	8	48	10	1.519	711
80	Palata	4.359	3.095	61	25	25	3	78	53	3.028	1.507
81	Pesche	1.265	649	17	7	11	—	16	19	635	304
82	Pescolanciano	3.398	1.579	22	12	26	1	32	58	1.526	715
83	Pescopennataro	1.880	831	18	9	9	—	16	—	833	395
84	Petacciato	3.484	2.808	60	23	107	8	123	14	2.823	1.379
85	Petrella Tifernina	2.655	2.352	30	23	28	19	43	219	2.144	1.043
86	Pettoranello del Molise	1.553	646	10	3	8	—	10	—	651	304
87	Pietrabbondante	2.733	1.987	26	15	22	2	42	52	1.928	957
88	Pietracatella	4.994	2.928	41	30	21	4	88	12	2.864	1.433
89	Pietracupa	999	657	8	4	24	1	20	24	642	277
90	Pizzone	3.314	897	7	10	17	8	17	77	825	390
91	Poggio Sannita	2.061	2.164	41	21	36	1	69	8	2.144	1.058
92	Portocannone	1.293	2.761	47	30	48	3	65	—	2.764	1.396
93	Pozzilli	3.384	1.876	22	15	50	2	59	—	1.876	903
94	Provvidenti	1.397	386	5	8	5	4	4	1	387	189
95	Riccia	6.983	7.516	132	77	113	15	173	11	7.515	3.696
96	Rionero Sannitico	2.902	2.068	41	14	28	14	30	93	2.014	1.024
97	Ripabottoni	3.187	1.590	31	18	38	3	40	115	1.489	696
98	Ripalimosano	3.382	2.415	46	18	13	12	64	155	2.249	1.046
99	Roccamandolfi	5.380	1.684	38	17	11	3	20	21	1.678	816
100	Roccasicura	2.900	1.110	24	9	2	3	16	26	1.088	525
101	Roccavivara	2.086	1.649	34	6	8	—	24	35	1.626	790
102	Rocchetta a Volturno	2.402	1.378	14	18	28	9	30	81	1.300	635
103	Rotello	7.015	2.046	18	17	34	6	58	49	1.980	936
104	Salcito	2.813	1.350	28	24	24	—	51	11	1.316	603
105	San Biase	1.181	851	14	10	6	—	18	—	843	412
106	San Felice del Molise	2.424	1.364	26	24	10	2	48	55	1.275	622
107	San Giacomo degli Schia- voni	1.098	970	4	7	23	4	23	33	938	460
108	San Giovanni in Galdo	1.941	1.535	23	23	26	5	28	139	1.399	655
109	San Giuliano del Sannio	2.390	1.625	21	17	33	3	45	58	1.562	753
110	San Giuliano di Puglia	4.192	1.813	35	12	16	8	38	15	1.807	889
111	San Martino in Pensilis	10.026	5.065	83	52	148	22	182	89	4.995	2.446
112	San Massimo	2.755	745	7	7	3	3	10	38	703	324
113	San Pietro Avellana	4.492	1.445	27	13	19	1	41	—	1.438	702
114	San Polomatese	1.763	656	15	6	14	2	11	—	670	316
115	Santa Croce di Magliano	5.264	5.484	102	71	97	17	71	94	5.464	2.724
116	Sant'Agapito	1.581	1.098	20	6	29	1	13	5	1.124	535
117	Santa Maria del Molise	1.709	871	9	9	17	1	18	34	837	406
118	Sant'Angelo del Pesco	1.545	975	14	8	8	4	18	—	975	467

CAMPOBASSO-FOGGIA

N. d'ordine	COMUNI	SUPER- FICIE TERRITO- RIALE — ettari	POPOLA- ZIONE RESI- DENTE al 31 dic. 1964	ISCRIZIONI E CANCELLAZIONI ANAGRAFICHE NELL'ANNO 1965						POPOLAZIONE RESIDENTE al 31 dicembre 1965	
				Per movimento naturale		Per trasferimento di residenza				MF	M
				Nati vivi	Morti	Iscritti		Cancellati			
						da altro Comune	dall'e- stero	per altro Comune	per l'e- stero		
119	Sant'Angelo Limosano . . .	1.681	869	14	12	2	3	25	—	851	429
120	Sant'Elena Sannita . . .	1.405	776	9	10	12	1	52	10	726	285
121	Sant'Elia a Pianisi . . .	6.780	3.638	51	40	50	11	77	—	3.633	1.799
122	Scàpoli	1.688	1.336	22	8	6	—	19	20	1.317	664
123	Sepino	6.256	3.594	46	40	40	6	94	159	3.393	1.624
124	Sessano	2.475	1.442	26	14	26	2	26	21	1.435	723
125	Sesto Campano	4.060	3.041	63	29	32	—	52	—	3.055	1.532
126	Spinete	1.764	1.891	34	16	10	—	35	60	1.824	878
127	Tavenna	2.195	1.895	24	11	9	—	21	—	1.896	924
128	Tèrmoli	5.508	12.176	254	83	742	29	450	152	12.516	6.171
129	Torella del Sannio . . .	1.662	1.546	24	17	8	2	32	97	1.434	680
130	Toro	2.395	2.022	34	24	26	6	37	38	1.989	980
131	Trivento	7.331	6.439	130	61	35	1	125	—	6.419	3.174
132	Tufara	3.524	1.844	30	21	10	7	46	—	1.824	898
133	Ururi	3.144	3.725	47	33	108	14	111	78	3.672	1.821
134	Vastogirardi	6.072	1.908	36	21	9	3	46	—	1.889	911
135	Venafro	4.111	6.142	132	61	108	9	161	98	6.071	2.964
136	Vinchiaturò	3.545	2.999	55	33	73	10	73	23	3.008	1.461
	PROVINCIA	443.786	355.561	6.264	3.395	7.031	849	9.020	6.059	351.231	171.862

PROVINCIA DI FOGGIA

1	Accadia	3.048	4.667	99	40	66	10	120	130	4.552	2.233
2	Alberona	4.925	2.412	50	19	37	—	75	—	2.405	1.176
3	Anzano di Pùglia	1.112	3.171	81	17	25	—	72	6	3.182	1.565
4	Apricena	17.145	13.455	280	93	191	5	328	3	13.507	6.801
5	Ascoli Satriano	33.457	10.143	215	74	202	—	814	—	9.672	4.745
6	Biccari	10.631	4.269	65	49	72	1	133	2	4.223	2.056
7	Bovino	8.415	7.248	148	66	169	40	227	1	7.311	3.710
8	Cagnano Varano	15.875	8.400	234	72	102	154	107	3	8.708	4.393
9	Candela	9.606	5.503	96	59	201	—	258	15	5.468	2.602
10	Carapelle	2.452	2.624	71	19	142	—	104	—	2.714	1.337
11	Carlantino	3.417	2.116	68	18	30	1	60	—	2.137	1.091
12	Carpino	8.250	6.753	166	79	113	7	151	—	6.809	3.380
13	Casalnuovo Monterotaro .	4.816	4.429	61	47	88	5	164	—	4.372	2.161
14	Casalvècchio di Pùglia . .	3.170	2.815	79	29	163	—	64	—	2.964	1.460
15	Castellùccio dei Sauri . .	5.131	2.352	63	22	51	1	73	5	2.367	1.224
16	Castellùccio Valmaggiore .	2.666	2.369	52	29	32	12	48	—	2.388	1.188
17	Castelnuovo della Dàu- nia	6.099	2.801	70	18	64	—	70	6	2.841	1.423
18	Celenza Valfortore	6.648	3.274	65	44	31	11	100	106	3.131	1.605
19	Celle di San Vito	1.821	611	9	6	13	—	18	1	608	305
20	Cerignola	58.965	47.643	1.469	453	1.009	17	1.306	120	48.259	24.118
21	Chièuti	6.067	2.422	48	21	51	8	100	—	2.408	1.247
22	Deliceto	7.563	5.976	151	53	80	16	118	9	6.043	2.962
23	Faeto	2.615	2.057	54	18	46	2	66	3	2.072	1.068

FOGGIA-BARI

N. d'ordine	COMUNI	SUPER- FICIE TERRITO- RIALE — ettari	POPOLA- ZIONE RESI- DENTE al 31 dic. 1964	ISCRIZIONI E CANCELLAZIONI ANAGRAFICHE NELL'ANNO 1965						POPOLAZIONE RESIDENTE al 31 dicembre 1965	
				Per movimento naturale		Per trasferimento di residenza				MF	M
				Nati vivi	Morti	Iscritti		Cancellati			
						da altro Comune	dall'e- stero	per altro Comune	per l'e- stero		
24	FÒGGIA	50.590	128.397	3.498	964	4.428	74	2.897	5	132.531	65.145
25	Ischitella	8.735	5.240	99	52	56	7	130	—	5.220	2.500
26	Isole Trèmiti	306	336	5	1	18	—	17	—	341	187
27	Lèsina	15.844	5.955	177	49	131	—	164	106	5.944	2.973
28	Lucera	33.871	28.730	699	236	861	16	763	98	29.209	14.494
29	Manfredònia	39.193	40.860	1.285	270	1.136	33	786	7	42.251	21.070
30	Margherita di Savòia	3.691	13.428	339	113	304	7	371	3	13.591	6.833
31	Mattinata	7.177	5.596	171	61	74	11	126	1	5.664	2.833
32	Monteleone di Pùglia	3.604	3.712	51	36	48	7	72	—	3.710	1.775
33	Monte Sant'Àngelo	24.374	21.646	572	176	167	11	810	13	21.397	10.581
34	Motta Montecorvino	1.970	1.983	45	29	32	—	74	4	1.953	953
35	Orsara di Pùglia	8.223	5.753	124	55	74	7	209	63	5.631	2.809
36	Orta Nova	14.393	14.081	398	115	527	4	444	—	14.451	7.292
37	Panni	3.259	2.659	42	36	32	5	105	7	2.590	1.268
38	Pèschici	4.891	3.948	107	30	108	9	151	—	3.991	1.995
39	Pietramontecorvino	7.116	3.920	110	25	69	—	160	19	3.895	1.971
40	Pòggio Imperiale	5.238	3.889	85	25	60	—	138	—	3.871	1.904
41	Rignano Gargànico	8.893	3.352	101	27	58	—	128	—	3.356	1.667
42	Rocchetta Sant'Antònio	7.190	4.481	89	27	64	1	232	—	4.376	2.208
43	Rodi Gargànico	1.328	4.362	101	53	108	—	179	—	4.339	2.097
44	Roseto Valfortore	4.961	3.274	40	35	49	—	71	—	3.257	1.598
45	San Ferdinando di Pù- glia	4.181	13.639	351	113	277	6	337	—	13.823	6.876
46	San Giovanni Rotondo	25.959	20.545	547	160	266	32	391	118	20.721	10.281
47	San Marco in Lamis	23.356	19.029	507	208	215	17	558	83	18.919	9.093
48	San Marco la Càtola	2.840	2.861	77	37	65	4	82	—	2.888	1.480
49	Sannicandro Gargànico	17.263	18.035	504	153	186	1	240	—	18.333	9.303
50	San Pàolo di Civitate	9.069	6.697	172	60	125	32	133	5	6.828	3.364
51	San Severo	33.315	50.394	1.369	458	1.173	27	1.141	118	51.246	25.263
52	Sant'Àgata di Pùglia	11.578	5.569	96	49	100	1	231	10	5.476	2.646
53	Serracapriola	14.278	7.965	150	85	109	7	198	—	7.948	3.925
54	Stornara	3.364	3.617	89	30	139	—	92	—	3.723	1.849
55	Stornarella	3.388	3.890	88	31	125	—	155	—	3.917	1.973
56	Torremaggiore	20.854	16.382	415	129	284	4	423	—	16.533	8.123
57	Trinitàpoli	14.755	13.803	347	134	322	—	390	—	13.948	6.975
58	Tròia	16.722	9.309	208	81	264	3	372	50	9.281	4.563
59	Vico del Gargano	11.048	9.215	236	153	238	10	220	—	9.326	4.528
60	Vieste	16.734	13.106	375	99	313	1	489	14	13.193	6.641
61	Volturara Àppula	5.187	1.580	17	27	26	3	53	—	1.546	780
62	Volturino	5.802	3.284	83	33	69	—	115	—	3.288	1.650
	PROVINCIA	718.434	672.032	17.463	5.800	15.678	630	18.223	1.134	680.646	337.316

PROVINCIA DI BARI

1	Acquaviva delle Fonti	13.101	15.057	316	130	340	9	343	—	15.249	7.543
2	Adèlfia	2.973	9.776	194	86	209	39	158	113	9.861	4.825
3	Alberobello	4.031	9.362	161	100	235	6	252	33	9.379	4.524

BARI

N. d'ordine	COMUNI	SUPER- RICIE TERRITO- RIALE — ettari	POPOLA- ZIONE RESI- DENTE al 31 dic. 1964	ISCRIZIONI E CANCELLAZIONI ANAGRAFICHE NELL'ANNO 1965						POPOLAZIONE RESIDENTE al 31 dicembre 1965	
				Per movimento naturale		Per trasferimento di residenza				MF	M
				Nati vivi	Morti	Iscritti		Cancellati			
						da altro Comune	dall'e- stero	per altro Comune	per l'e- stero		
4	Altamura	42.783	44.244	1.305	363	607	21	790	79	44.945	22.020
5	Andria	39.981	73.572	1.833	751	856	33	968	31	74.544	37.010
6	BARI	11.603	329.832	8.839	2.480	7.611	505	8.919	249	335.139	162.891
7	Barletta	14.741	70.943	2.039	625	1.212	101	1.192	121	72.357	36.153
8	Binetto	1.762	1.046	24	9	39	—	31	—	1.069	513
9	Biscèglie	6.847	42.447	1.072	479	621	31	561	10	43.121	21.510
10	Bitetto	3.361	6.528	153	60	127	16	132	24	6.608	3.282
11	Bitonto	17.280	39.264	1.152	375	666	21	675	50	40.003	19.590
12	Bitritto	1.767	4.513	101	55	81	22	112	55	4.495	2.144
13	Canosa di Pùglia	14.958	33.991	822	365	482	13	785	28	34.130	17.006
14	Capurso	1.488	6.558	151	52	144	8	235	—	6.574	3.209
15	Casamàssima	7.745	10.914	235	92	165	8	206	23	11.001	5.372
16	Cassano delle Murge	8.936	7.161	148	63	149	8	153	4	7.246	3.535
17	Castellana Grotte	6.796	14.526	328	117	244	19	301	12	14.687	7.027
18	Cellamare	586	1.619	52	12	33	1	44	—	1.649	852
19	Conversano	12.689	18.001	413	189	286	25	321	154	18.061	8.834
20	Corato	16.773	39.281	849	452	549	93	582	248	39.490	19.219
21	Giòia del Colle	20.647	27.555	576	216	673	21	775	54	27.780	13.602
22	Giovinazzo	4.367	14.925	354	126	323	1	206	30	15.241	7.621
23	Gravina in Puglia	38.117	32.183	962	261	529	14	679	37	32.711	16.098
24	Grumo Appula	8.060	11.501	284	103	259	10	281	53	11.617	5.719
25	Locorotondo	4.750	11.424	239	146	169	2	211	—	11.477	5.665
26	Minervino Murge	25.538	16.906	384	195	468	7	547	46	16.977	8.452
27	Modugno	3.190	14.165	335	130	568	34	395	109	14.468	7.012
28	Mola di Bari	5.068	23.166	563	215	351	79	382	165	23.397	11.539
29	Molfetta	5.826	63.641	1.434	630	554	145	841	165	64.138	31.785
30	Monòpoli	15.635	38.477	909	284	619	90	640	322	38.849	19.044
31	Noci	14.882	17.042	377	134	213	7	320	5	17.180	8.379
32	Noicàtaro	4.011	13.386	394	102	238	3	272	30	13.617	6.756
33	Palo del Colle	7.909	13.474	338	128	211	17	282	31	13.599	6.616
34	Poggiorsini	4.314	1.538	43	7	73	5	47	—	1.605	808
35	Polignano a Mare	6.250	14.088	312	116	202	17	296	1	14.206	7.047
36	Putignano	9.913	20.398	512	155	397	4	300	—	20.856	10.019
37	Rutigliano	5.325	13.150	310	110	200	17	323	41	13.203	6.567
38	Ruvo di Pùglia	22.202	23.208	477	273	433	30	519	33	23.323	11.246
39	Sammichele di Bari	3.387	7.240	159	66	143	12	121	5	7.362	3.601
40	Sannicandro di Bari	5.600	8.208	168	74	169	58	123	196	8.210	4.021
41	Santèramo in Colle	14.335	20.727	474	166	319	15	385	52	20.932	10.373
42	Spinazzola	18.262	9.971	223	105	236	2	435	25	9.867	4.911
43	Terlizzi	6.830	21.388	555	228	365	25	372	21	21.712	10.690
44	Toritto	7.457	7.973	207	72	154	29	178	41	8.072	3.910
45	Trani	10.205	39.433	991	315	890	15	1.016	27	39.971	19.644
46	Triggiano	2.000	16.949	451	161	557	24	320	36	17.464	8.585
47	Turi	7.075	10.707	221	95	153	5	196	—	10.795	5.439
48	Valenzano	1.576	6.891	186	66	170	28	202	20	6.987	3.489
	PROVINCIA	512.932	1298.349	32.625	11.534	24.292	1.695	27.424	2.779	1315.224	645.697

TARANTO-BRINDISI

N. d'ordine	COMUNI	SUPER- FICIE TERRITO- RIALE — ettari	POPOLA- ZIONE RESI- DENTE al 31 dic. 1964	ISCRIZIONI E CANCELLAZIONI ANAGRAFICHE NELL'ANNO 1965						POPOLAZIONE RESIDENTE al 31 dicembre 1965	
				Per movimento naturale		Per trasferimento di residenza				MF	M
				Nati vivi	Morti	Iscritti		Cancellati			
						da altro Comune	dall'e- stero	per altro Comune	per l'e- stero		

PROVINCIA DI TARANTO

1	Avetrana	7.328	6.220	153	32	102	—	136	—	6.307	3.151
2	Carosino	1.079	4.897	137	45	124	3	149	8	4.959	2.460
3	Castellaneta	23.984	14.584	333	132	406	3	457	—	14.737	7.269
4	Crispiano	11.175	8.721	203	88	150	1	212	—	8.775	4.350
5	Faggiano	2.084	2.725	86	13	65	1	77	—	2.787	1.352
6	Fragagnano	2.204	5.580	128	38	140	1	174	1	5.636	2.757
7	Ginosa	18.671	18.020	438	134	340	6	365	—	18.305	9.336
8	Grottaglie	10.137	24.163	569	208	436	6	426	43	24.497	12.106
9	Laterza	15.963	12.229	290	110	219	—	208	—	12.420	6.229
10	Leporano	1.510	1.809	47	19	76	—	72	—	1.841	913
11	Lizzano	4.632	7.444	190	59	119	3	130	13	7.554	3.815
12	Mandùria	17.833	27.016	563	230	554	6	604	23	27.282	13.446
13	Martina Franca	29.542	38.229	825	340	608	15	657	47	38.633	18.737
14	Marùggio	4.819	4.730	102	39	99	6	113	—	4.785	2.307
15	Massafra	12.552	21.164	595	169	465	23	388	17	21.673	10.710
16	Monteiasi	981	4.086	105	30	49	—	68	—	4.142	2.046
17	Montemèsola	1.620	4.113	120	32	98	—	117	—	4.182	2.090
18	Monteparano	375	2.640	53	29	56	—	67	—	2.653	1.317
19	Mòttola	21.233	15.192	321	111	266	3	339	36	15.296	7.623
20	Palagianello	4.327	5.904	172	46	156	1	244	—	5.943	2.941
21	Palagianò	6.906	9.181	227	66	266	—	169	25	9.414	4.748
22	Pulsano	1.809	7.177	180	52	204	1	225	—	7.285	3.648
23	Roccaforzata	571	1.397	27	14	48	—	68	—	1.390	635
24	San Giòrgio Iònico	2.309	7.968	221	76	331	28	300	1	8.171	4.035
25	San Marzano di San Giu- seppe	1.900	6.585	228	59	113	1	176	—	6.692	3.354
26	Sava	4.405	15.932	369	131	299	2	280	2	16.189	8.105
27	TARANTO	31.015	205.200	5.293	1.565	6.761	99	5.454	462	209.872	103.672
28	Torricella	2.664	3.474	71	20	51	—	68	—	3.508	1.797
	PROVINCIA	243.628	486.380	12.046	3.887	12.601	209	11.743	678	494.928	244.949

PROVINCIA DI BRINDISI

1	BRINDISI	32.829	75.614	1.920	550	2.258	92	2.214	25	77.095	38.382
2	Carovigno	10.541	11.996	333	101	145	1	162	3	12.209	5.966
3	Cèglie Messàpico	13.033	22.491	490	249	298	1	460	26	22.545	10.897
4	Cellino San Marco	3.742	6.337	119	45	103	2	160	1	6.355	3.123
5	Cisternino	5.402	11.460	239	115	167	7	204	—	11.554	5.684
6	Èrchie	4.408	7.046	211	59	127	—	144	—	7.181	3.548
7	Fasano	12.888	30.766	839	277	472	19	497	57	31.265	15.130
8	Francavilla Fontana	17.520	30.617	806	292	491	5	581	13	31.033	15.127
9	Latiano	5.481	14.066	345	136	303	2	368	92	14.120	6.985
10	Mesagne	12.235	27.436	707	241	518	30	506	38	27.906	13.630
11	Òria	8.346	14.533	309	130	212	—	272	1	14.651	7.101
12	Ostuni	22.384	31.193	621	333	418	13	590	26	31.296	14.985

BRINDISI-LECCE

N. d'ordine	COMUNI	SUPER- FICIE TERRITO- RIALE — ettari	POPOLA- ZIONE RESI- DENTE al 31 dic. 1964	ISCRIZIONI E CANCELLAZIONI ANAGRAFICHE NELL'ANNO 1965						POPOLAZIONE RESIDENTE al 31 dicembre 1965	
				Per movimento naturale		Per trasferimento di residenza				MF	M
				Nati vivi	Morti	Iscritti		Cancellati			
						da altro Comune	dall'e- stero	per altro Comune	per l'e- stero		
13	San Dònaci	3.363	6.320	147	47	125	—	119	—	6.426	3.211
14	San Michele Salentino . .	2.616	5.636	144	56	137	—	118	—	5.743	2.848
15	San Pancrazio Salentino .	5.588	9.175	225	81	174	4	186	—	9.311	4.730
16	San Pietro Vernòtico . .	4.598	14.471	312	122	300	11	359	22	14.591	7.246
17	San Vito dei Normanni . .	6.636	19.646	479	188	354	14	373	79	19.853	9.766
18	Torchiarolo	3.211	4.289	97	42	58	2	88	2	4.314	2.142
19	Torre Santa Susanna . .	5.478	9.005	231	94	167	1	217	—	9.093	4.500
20	Villa Castelli	3.458	6.792	164	55	151	3	164	5	6.886	3.423
	PROVINCIA	183.757	358.889	8.738	3.213	6.978	207	7.782	390	363.427	178.424

PROVINCIA DI LECCE

1	Acquàrica del Capo . . .	1.837	4.370	134	33	69	30	54	—	4.516	2.218
2	Alessano	2.848	7.035	206	56	109	—	130	1	7.163	3.443
3	Alèzio	1.653	5.778	136	56	130	—	120	—	5.868	2.806
4	Alliste	2.347	6.074	163	50	252	—	101	—	6.338	3.155
5	Andrano	1.547	4.511	113	43	37	—	41	—	4.577	2.322
6	Aradeo	851	8.387	219	62	97	—	112	8	8.521	4.312
7	Arnesano	1.347	3.567	84	25	80	6	103	—	3.609	1.768
8	Bagnolo del Salento . . .	676	1.925	43	10	41	5	44	6	1.954	962
9	Botrugno	968	2.879	74	23	17	2	23	—	2.926	1.439
10	Calimera	1.114	6.250	107	53	78	10	145	—	6.247	2.954
11	Campi Salentina	4.511	10.728	230	106	206	—	219	—	10.839	5.216
12	Cànnole	2.002	1.778	36	8	26	—	38	—	1.794	875
13	Caprarica di Lecce	1.082	2.613	52	28	54	—	67	—	2.624	1.307
14	Carmiano	2.366	9.624	225	86	159	16	170	9	9.759	4.830
15	Carpignano Salentino . . .	4.803	3.548	65	29	40	—	41	—	3.583	1.772
16	Casarano	3.808	15.272	479	132	214	8	176	1	15.664	7.713
17	Castri di Lecce	1.222	2.609	52	32	53	—	62	—	2.620	1.288
18	Castrignano de' Greci . . .	952	3.921	100	24	43	1	59	14	3.968	1.939
19	Castrignano del Capo . . .	2.036	6.350	162	53	87	—	126	—	6.420	3.150
20	Cavallino	2.234	5.194	113	38	146	1	173	—	5.243	2.574
21	Collepasso	1.268	6.322	149	44	99	—	89	—	6.437	3.233
22	Copertino	5.776	18.810	417	128	160	13	153	—	19.119	9.517
23	Corigliano d'Otranto . . .	2.806	5.680	126	54	75	1	110	—	5.718	2.808
24	Corsano	908	4.415	135	34	46	—	51	—	4.511	2.229
25	Cursi	818	3.510	91	26	47	—	59	—	3.563	1.828
26	Cutrofiano	5.572	9.373	200	80	152	—	169	—	9.476	4.607
27	Diso	1.599	5.597	134	43	73	—	79	—	5.682	2.788
28	Gagliano del Capo	1.614	5.299	158	52	48	—	90	—	5.363	2.746
29	Galatina	8.162	25.798	646	253	431	19	528	11	26.102	12.653
30	Galàtone	4.654	14.366	336	120	184	27	203	7	14.583	7.231
31	Gallipoli	4.035	16.809	462	144	296	4	356	—	17.071	8.433
32	Giuggianello	1.006	1.306	29	10	23	—	32	—	1.316	635
33	Giurdignano	1.375	1.617	45	12	18	—	22	—	1.646	803
34	Guagnano	3.779	6.454	113	55	87	1	117	—	6.483	3.143
35	LECCE	23.839	77.476	1.675	588	2.283	43	2.357	123	78.409	37.126

LECCE

N. d'ordine	COMUNI	SUPERFICIE TERRITORIALE — ettari	POPOLAZIONE RESIDENTE al 31 dic. 1964	ISCRIZIONI E CANCELLAZIONI ANAGRAFICHE NELL'ANNO 1965						POPOLAZIONE RESIDENTE al 31 dicembre 1965	
				Per movimento naturale		Per trasferimento di residenza				MF	M
				Nati vivi	Morti	Iscritti		Cancellati			
						da altro Comune	dall'estero	per altro Comune	per l'estero		
36	Lèquile	3.636	5.685	135	45	141	2	175	15	5.728	2.823
37	Leverano	4.877	10.881	278	78	102	1	142	—	11.042	5.532
38	Lizzanello	2.501	7.262	186	65	172	—	105	1	7.449	3.733
39	Màglie	2.236	13.468	257	134	278	4	234	1	13.638	6.482
40	Martano	2.184	9.108	237	69	95	—	125	—	9.246	4.629
41	Martignano	635	1.737	39	14	36	1	20	—	1.779	918
42	Matino	2.628	10.844	231	85	101	—	143	—	10.948	5.362
43	Melendugno	9.106	7.035	152	41	128	—	121	47	7.106	3.579
44	Melissano	1.242	6.020	143	35	67	1	100	—	6.096	3.023
45	Melpignano	1.093	2.432	53	12	34	—	59	—	2.448	1.230
46	Miggiano	764	3.248	74	32	33	—	44	—	3.279	1.587
47	Minervino di Lecce	1.788	4.403	77	41	77	—	129	16	4.371	2.178
48	Monteroni di Lecce	1.649	10.540	229	93	199	3	208	27	10.643	5.135
49	Montesano Salentino	847	2.194	40	16	27	—	26	—	2.219	1.095
50	Morciano di Lèuca	1.330	4.059	120	28	32	1	34	—	4.150	2.028
51	Muro Leccese	1.654	5.194	117	44	102	1	61	—	5.309	2.638
52	Nardò	22.515	30.190	782	263	428	41	513	75	30.590	14.936
53	Neviano	1.606	6.368	178	51	73	—	67	—	6.501	3.183
54	Nociglia	1.951	4.526	105	48	65	—	107	—	4.541	2.219
55	Nòvoli	1.777	9.560	211	104	150	—	228	—	9.589	4.506
56	Ortelle	995	2.691	89	31	36	—	28	8	2.749	1.322
57	Ótranto	7.615	4.359	107	35	117	—	162	—	4.386	2.252
58	Palmariggi	878	1.579	37	14	7	—	33	—	1.576	795
59	Paràbita	2.084	9.242	185	86	108	2	137	—	9.314	4.618
60	Patù	854	1.613	41	12	23	—	20	—	1.645	822
61	Poggiardo	1.980	5.773	109	39	65	1	87	—	5.822	2.856
62	Presicce	2.409	6.625	127	41	90	—	105	—	6.696	3.273
63	Ràcale	2.447	7.088	166	57	130	2	131	1	7.197	3.557
64	Ruffano	3.882	8.671	218	66	103	—	118	—	8.808	4.314
65	Sàlice Salentino	5.900	7.789	183	59	128	—	127	—	7.914	3.926
66	Salve	3.279	5.343	133	39	46	2	72	—	5.413	2.703
67	Sanàrica	1.275	1.568	33	12	33	—	30	—	1.592	783
68	San Cesàrio di Lecce	798	6.985	144	75	189	—	222	—	7.021	3.363
69	San Donato di Lecce	2.116	5.000	96	49	110	—	106	—	5.051	2.480
70	Sannicola	2.732	6.840	133	59	134	14	151	6	6.905	3.432
71	San Pietro in Lama	793	4.521	106	37	88	1	106	18	4.555	2.171
72	Santa Cesàrea Terme	2.645	3.031	53	12	41	—	55	—	3.058	1.514
73	Scorrano	3.485	5.616	153	38	57	—	77	3	5.708	2.796
74	Seclì	865	1.717	39	19	16	—	42	—	1.710	871
75	Sogliano Cavour	517	3.869	92	30	78	—	71	—	3.938	1.964
76	Soletto	2.995	4.821	105	47	74	—	87	—	4.866	2.355
77	Spècchia	2.474	4.740	96	42	62	—	72	—	4.784	2.333
78	Spongano	1.213	3.722	92	32	73	—	71	—	3.784	1.883
79	Squinzano	3.091	14.461	286	143	227	11	359	35	14.448	6.974
80	Sternatia	1.651	2.601	45	24	33	—	64	—	2.591	1.270
81	Supersano	3.619	4.436	121	46	42	—	46	—	4.507	2.217
82	Surano	885	1.797	49	13	18	—	23	—	1.828	905
83	Surbo	2.034	7.346	189	74	144	—	138	—	7.467	3.731

LECCE-POTENZA

N. d'ordine	COMUNI	SUPER- FICIE TERRITO- RIALE — ettari	POPOLA- ZIONE RESI- DENTE al 31 dic. 1964	ISCRIZIONI E CANCELLAZIONI ANAGRAFICHE NELL'ANNO 1965						POPOLAZIONE RESIDENTE al 31 dicembre 1965	
				Per movimento naturale		Per trasferimento di residenza				MF	M
				Nati vivi	Morti	Iscritti		Cancellati			
						da altro Comune	dall'e- stero	per altro Comune	per l'e- stero		
84	Taurisano	2.332	9.839	341	58	61	1	83	—	10.101	5.039
85	Taviano	2.118	8.878	194	86	169	4	120	—	9.039	4.516
86	Tiggiano	750	2.145	60	18	21	—	25	—	2.183	1.100
87	Trepuzzi	2.204	11.982	298	90	187	6	187	11	12.185	5.987
88	Tricase	4.264	13.768	281	114	164	2	192	—	13.909	6.868
89	Tùglie	840	6.101	140	52	117	12	120	—	6.198	3.027
90	Ugento	9.872	9.818	259	75	225	48	162	30	10.083	5.085
91	Uggiano la Chiesa	1.433	4.465	102	35	79	—	106	18	4.487	2.218
92	Vèglie	6.135	10.774	283	84	165	1	139	4	10.996	5.521
93	Vèrnole	6.057	6.664	121	65	74	—	116	—	6.678	3.364
94	Zollino	989	2.364	55	14	29	—	49	—	2.385	1.197
	PROVINCIA	275.939	700.641	16.514	5.810	11.863	349	13.100	496	709.961	348.041

PROVINCIA DI POTENZA

1	Abriola	9.664	3.111	79	22	33	—	108	—	3.093	1.598
2	Acerenza	7.713	4.364	82	41	90	—	138	—	4.357	2.178
3	Albano di Lucania	5.517	2.364	45	21	23	—	70	—	2.341	1.223
4	Anzi	7.674	3.097	71	29	30	1	122	—	3.048	1.565
5	Armento	5.850	1.975	47	25	24	5	62	7	1.957	1.000
6	Atella	8.828	3.450	121	27	139	1	120	1	3.563	1.781
7	Avigliano	8.493	11.309	303	100	178	3	279	—	11.414	5.540
8	Balvano	4.174	2.590	52	24	39	1	88	—	2.570	1.296
9	Banzi	8.235	2.391	59	16	63	—	91	—	2.406	1.191
10	Baragiano	2.945	2.625	46	20	39	1	82	—	2.609	1.304
11	Barile	2.464	4.123	79	30	47	—	82	—	4.137	2.115
12	Bella	9.936	6.308	137	39	49	—	96	—	6.359	3.167
13	Brienza	8.269	4.370	97	50	52	—	136	5	4.328	2.193
14	Brindisi Montagna	5.976	1.534	37	12	27	1	74	—	1.513	759
15	Calvello	10.503	3.910	114	45	31	5	119	2	3.894	1.941
16	Calvera	1.579	919	21	4	33	—	6	—	963	457
17	Campomaggiore	1.224	1.253	37	9	24	4	34	4	1.271	632
18	Cancellara	4.212	2.432	43	23	22	1	99	1	2.375	1.192
19	Carbone	4.775	2.073	47	21	16	—	64	—	2.051	1.048
20	Castelgrande	3.445	2.401	42	20	21	2	18	—	2.428	1.218
21	Castelluccio Inferiore	2.881	2.784	69	23	145	4	105	1	2.873	1.407
22	Castelluccio Superiore	3.228	1.594	30	13	35	2	26	4	1.618	752
23	Castelmezzano	3.361	1.729	30	17	16	3	52	1	1.708	873
24	Castelsaraceno	7.418	2.724	62	29	42	—	116	—	2.683	1.338
25	Castronuovo di Sant'An- drea	4.693	2.426	48	17	56	2	85	—	2.430	1.172
26	Cersòsimo	2.465	1.178	29	8	36	—	33	—	1.202	587
27	Chiaromonte	7.058	3.206	53	22	83	1	154	1	3.166	1.561
28	Corleto Perticara	8.898	4.604	100	30	75	5	110	1	4.643	2.305
29	Episcòpia	2.873	1.759	34	18	13	10	31	—	1.767	868
30	Fardella	2.728	1.107	17	3	33	1	30	—	1.125	570

POTENZA

N. d'ordine	COMUNI	SUPER- FICIE TERRI- ORIALE — ettari	POPOLA- ZIONE RESI- DENTE al 31 dic. 1964	ISCRIZIONI E CANCELLAZIONI ANAGRAFICHE NELL'ANNO 1965						POPOLAZIONE RESIDENTE al 31 dicembre 1965	
				Per movimento naturale		Per trasferimento di residenza				MF	M
				Nati vivi	Morti	Iscritti		Cancellati			
						da altro Comune	dall'e- stero	per altro Comune	per l'e- stero		
31	Filiano	7.078	3.895	68	27	50	—	81	2	3.903	1.962
32	Forenza	11.560	4.601	95	37	86	—	160	—	4.585	2.312
33	Franravilla in Sinni . .	4.595	4.040	88	33	83	—	128	—	4.050	1.999
34	Gallicchio	2.348	1.337	32	9	22	1	44	—	1.339	686
35	Genzano di Lucania . .	20.704	7.759	161	56	108	14	166	96	7.724	3.878
36	Grumento Nova	6.617	2.255	31	11	91	4	102	5	2.263	1.161
37	Guardia Perticara . . .	5.295	1.420	28	13	21	1	39	—	1.418	722
38	Lagonegro	11.241	6.135	125	62	183	3	251	7	6.126	3.018
39	Latrònico	7.598	6.793	137	54	78	—	105	—	6.849	3.358
40	Laurenzana	9.527	3.911	73	42	56	—	109	2	3.887	1.993
41	Lauria	17.566	12.951	315	121	132	1	204	8	13.066	6.389
42	Lavello	13.292	13.161	270	134	264	—	424	5	13.132	6.565
43	Maratea	6.732	5.008	122	52	114	35	145	5	5.077	2.278
44	Marsico Nuovo	14.028	9.829	233	84	93	4	184	—	9.891	5.017
45	Marsicovètere	3.782	2.458	56	14	70	3	25	46	2.502	1.297
46	Maschito	4.549	3.422	83	33	37	1	90	74	3.346	1.648
47	Melfi	20.515	17.324	410	144	431	7	531	1	17.496	8.666
48	Missanello	2.230	1.073	19	8	11	—	49	—	1.046	516
49	Moliterno	9.765	5.319	87	46	125	12	101	18	5.378	2.684
50	Montemilone	11.340	3.660	73	40	87	6	113	41	3.632	1.758
51	Montemurro	5.654	2.732	59	27	31	—	66	85	2.644	1.315
52	Muro Lucano	12.576	9.644	202	62	136	12	218	—	9.714	4.785
53	Nòmoli	1.975	1.733	32	22	41	—	52	—	1.732	840
54	Noèpoli	5.152	2.180	33	20	23	1	54	—	2.163	1.079
55	Oppido Lucano	5.465	4.732	103	39	29	6	73	—	4.758	2.398
56	Palazzo San Gervasio . .	6.226	7.884	173	96	176	12	214	2	7.933	4.012
57	Pescopagano	6.912	3.900	52	27	52	6	60	—	3.923	2.049
58	Picerno	7.829	5.443	108	37	57	4	156	1	5.418	2.727
59	Pietragalla	6.567	5.070	90	49	96	—	128	—	5.079	2.522
60	Pietrapertosa	6.724	2.227	57	22	15	—	41	—	2.236	1.118
61	Pignola	5.551	4.130	111	30	71	—	123	—	4.159	2.037
62	POTENZA	17.397	46.721	1.076	303	2.057	33	2.228	27	47.329	23.327
63	Rapolla	2.905	4.508	95	36	91	2	92	—	4.568	2.246
64	Rapone	2.914	2.034	31	10	13	—	59	—	2.009	1.005
65	Rionero in Vulture . . .	5.319	13.881	370	129	231	2	417	—	13.938	6.970
66	Ripacandida	4.643	5.126	93	39	80	4	216	—	5.048	2.486
67	Rivello	6.894	3.648	63	44	54	16	107	—	3.630	1.732
68	Roccanova	6.163	2.387	49	19	40	—	47	6	2.404	1.204
69	Rotonda	4.233	4.295	90	33	61	3	95	—	4.321	2.131
70	Ruoti	5.506	3.987	104	38	68	—	97	5	4.019	1.969
71	Ruvo del Monte	3.219	2.861	65	21	53	20	72	30	2.876	1.433
72	San Chirico Nuovo	2.319	2.199	48	22	15	—	64	2	2.174	1.092
73	San Chirico Raparo	8.300	3.033	68	35	25	—	98	3	2.990	1.459
74	San Costantino Albanese	3.742	1.784	37	12	17	—	50	—	1.776	869
75	San Fele	9.655	7.252	139	53	74	1	139	—	7.274	3.717
76	San Martino d'Agri	5.025	1.687	32	16	10	—	60	—	1.653	817
77	San Paolo Albanese	2.989	808	10	5	14	—	47	—	780	373

POTENZA-MATERA

N. d'ordine	COMUNI	SUPER- FICIE TERRITO- RIALE — ettari	POPOLA- ZIONE RESI- DENTE al 31 dic. 1964	ISCRIZIONI E CANCELLAZIONI ANAGRAFICHE NELL'ANNO 1965						POPOLAZIONE RESIDENTE al 31 dicembre 1965	
				Per movimento naturale		Per trasferimento di residenza				MF	M
				Nati vivi	Morti	Iscritti		Cancellati			
						da altro Comune	dall'e- stero	per altro Comune	per l'e- stero		
78	San Severino Lucano . . .	6.114	2.987	75	21	43	—	111	—	2.973	1.451
79	Sant'Angelo le Fratte . . .	2.299	1.858	47	18	17	—	36	—	1.868	921
80	Sant'Arcangelo	8.947	6.730	161	44	142	5	153	—	6.841	3.449
81	Sarconi	3.046	1.254	21	12	24	9	51	13	1.232	600
82	Sasso di Castalda	4.521	1.295	28	14	24	1	39	—	1.295	621
83	Satriano di Lucania	3.302	2.715	41	30	26	1	57	38	2.658	1.308
84	Savòia di Lucania	3.225	1.605	35	16	12	1	47	3	1.587	807
85	Senise	9.661	7.445	207	52	119	—	193	—	7.526	3.764
86	Spinoso	3.782	2.281	54	27	44	—	96	—	2.256	1.105
87	Teana	1.961	1.095	30	6	4	—	37	—	1.086	521
88	Terranova di Pollino	11.230	2.663	71	13	36	3	83	—	2.677	1.336
89	Tito	7.059	4.350	92	40	58	—	99	—	4.361	2.195
90	Tolve	12.775	4.986	114	38	130	6	158	—	5.040	2.460
91	Tramùtola	3.648	3.343	71	19	66	2	94	10	3.359	1.657
92	Trècchina	3.771	2.890	61	34	58	—	61	—	2.914	1.420
93	Trivigno	2.594	1.463	32	15	29	—	74	—	1.435	702
94	Vàglio Basilicata	4.298	2.359	40	26	54	—	67	3	2.357	1.176
95	Venosa	16.934	12.165	275	97	193	12	316	2	12.230	6.143
96	Vietri di Potenza	5.201	3.634	80	23	60	5	94	5	3.657	1.812
97	Viggianello	11.983	5.355	84	58	33	—	176	—	5.238	2.559
98	Viggiano	8.903	4.009	69	35	75	—	121	—	3.997	1.986
	PROVINCIA	654.549	438.429	9.615	3.662	8.533	312	12.917	573	439.737	218.443

PROVINCIA DI MATERA

1	Accettura	8.927	4.335	106	31	84	9	85	—	4.418	2.170
2	Aliano	9.632	1.952	40	25	18	4	65	1	1.923	932
3	Bernalda	12.308	10.650	226	91	293	1	243	89	10.747	5.250
4	Calciano	4.868	1.495	37	16	35	4	42	—	1.513	752
5	Cirigliano	1.493	1.200	23	10	26	—	43	—	1.196	575
6	Colobraro	6.591	2.672	60	19	66	1	99	—	2.681	1.360
7	Craco	7.628	1.737	37	11	29	—	64	—	1.728	866
8	Ferrandina	21.547	8.919	216	66	135	17	253	5	8.963	4.475
9	Garaguso	3.862	1.531	35	6	36	9	79	—	1.526	820
10	Gorgoglione	3.423	1.832	41	15	32	—	51	—	1.839	920
11	Grassano	4.107	8.310	194	88	90	12	140	—	8.378	4.271
12	Gròttole	11.588	3.690	90	32	96	—	111	—	3.733	1.909
13	Irsina	26.221	10.737	221	95	181	—	402	18	10.624	5.347
14	MATERA	38.798	40.927	1.033	308	1.173	20	818	34	41.993	20.992
15	Migliònico	8.893	3.427	68	21	80	8	108	—	3.454	1.776
16	Montalbano Iònico	20.321	13.254	320	74	355	—	425	—	13.430	6.791
17	Montescaglioso	17.674	9.857	212	80	111	8	154	25	9.929	5.055
18	Nova Siri	5.168	4.226	93	29	86	—	152	—	4.224	2.118
19	Oliveto Lucano	3.147	1.171	20	5	9	—	36	—	1.159	579
20	Pisticci	23.054	15.164	366	128	513	14	403	87	15.439	7.875
21	Policoro	6.637	6.365	213	17	416	—	168	1	6.808	3.560

MATERA-COSENZA

N. d'ordine	COMUNI	SUPERFICIE TERRITORIALE — ettari	POPOLAZIONE RESIDENTE al 31 dic. 1964	ISCRIZIONI E CANCELLAZIONI ANAGRAFICHE NELL'ANNO 1965						POPOLAZIONE RESIDENTE al 31 dicembre 1965	
				Per movimento naturale		Per trasferimento di residenza				MF	M
				Nati vivi	Morti	Iscritti		Cancellati			
						da altro Comune	dall'estero	per altro Comune	per l'estero		
22	Pomàrico	12.873	5.360	108	49	60	3	98	5	5.379	2.680
23	Rotondella	7.659	4.994	123	41	64	—	180	—	4.960	2.459
24	Salandra	7.711	3.991	111	27	40	—	67	—	4.048	2.048
25	San Giòrgio Lucano	3.894	2.860	59	22	30	—	104	—	2.823	1.385
26	San Màuro Forte	8.689	3.754	63	26	55	—	144	—	3.702	1.830
27	Stigliano	20.996	9.512	161	72	188	4	295	—	9.498	4.631
28	Tricarico	17.691	9.270	244	80	149	7	172	—	9.418	4.654
29	Tursi	15.693	5.971	126	47	136	—	231	—	5.955	2.950
30	Valsinni	3.197	2.747	56	27	23	—	66	10	2.723	1.369
	PROVINCIA	344.290	201.910	4.702	1.558	4.609	121	5.298	275	204.211	102.399

PROVINCIA DI COSENZA

1	Acquaformosa	2.257	1.746	31	10	21	1	26	15	1.748	877
2	Acquappesa	1.775	2.297	42	14	42	25	55	—	2.337	1.130
3	Acri	19.850	22.411	575	123	231	23	438	11	22.668	11.300
4	Aiello Càlabro	3.857	4.548	76	45	66	—	128	—	4.517	2.194
5	Aieta	4.797	1.662	39	9	17	1	85	—	1.625	775
6	Albidona	6.371	2.199	43	22	30	—	33	—	2.217	1.085
7	Alessàndria del Carretto	3.527	1.514	26	12	10	—	44	—	1.494	748
8	Altìlia	1.070	1.121	33	15	36	6	70	—	1.111	525
9	Altomonte	6.529	4.757	100	44	115	13	78	9	4.854	2.429
10	Amantea	2.863	10.970	236	98	154	41	284	—	11.019	5.510
11	Amendolara	6.421	3.346	83	26	133	1	99	6	3.432	1.723
12	Aprigliano	12.127	5.040	100	44	136	6	132	—	5.106	2.492
13	Belmonte Càlabro	2.389	3.373	54	32	34	2	69	3	3.359	1.587
14	Belsito	1.144	1.108	22	10	34	—	42	—	1.112	530
15	Belvedere Marittimo	3.722	8.834	210	63	158	13	256	—	8.896	4.304
16	Bianchi	3.296	2.474	54	25	40	2	94	2	2.449	1.249
17	Bisignano	8.528	8.692	219	63	120	5	185	—	8.788	4.325
18	Bocchigliero	9.710	4.254	103	34	46	—	117	16	4.236	2.126
19	Bonifati	3.371	4.163	81	41	63	2	84	—	4.184	1.986
20	Buonvicino	3.035	3.626	83	25	34	—	67	—	3.651	1.792
21	Calopezzati	2.231	1.489	23	15	23	—	55	—	1.465	725
22	Caloveto	2.486	1.817	58	9	12	9	16	—	1.871	960
23	Campana	10.376	4.287	81	30	47	3	127	—	4.261	2.100
24	Canna	2.010	1.508	46	13	33	—	30	—	1.544	776
25	Cariati	2.795	7.613	264	54	148	—	191	—	7.780	3.911
26	Carolei	1.543	2.987	60	14	82	14	87	168	2.874	1.411
27	Carpanzano	1.433	1.077	15	12	42	—	53	—	1.069	532
28	Càsole Brùzio	367	1.459	26	12	58	6	24	—	1.513	728
29	Cassano allo Iònio	15.442	15.789	464	122	319	14	250	33	16.181	7.991
30	Castiglione Cosentino	1.384	2.015	40	10	17	8	52	43	1.975	992
31	Castrolibero	1.144	2.044	41	22	72	11	86	—	2.060	1.071
32	Castrorègio	3.998	1.296	18	17	24	—	40	—	1.281	597

COSENZA

N. d'ordine	COMUNI	SUPER- FICIE TERRITO- RIALE — ettari	POPOLA- ZIONE RESI- DENTE al 31 dic. 1964	ISCRIZIONI E CANCELLAZIONI ANAGRAFICHE NELL'ANNO 1965						POPOLAZIONE RESIDENTE al 31 dicembre 1965	
				Per movimento naturale		Per trasferimento di residenza				MF	M
				Morti	Nati vivi	Iscritti		Cancellati			
						da altro Comune	dall'e- stero	per altro Comune	per l'e- stero		
33	Castrovillari	13.018	15.480	357	128	566	20	405	7	15.883	7.723
34	Cèlico	9.899	3.124	45	20	105	—	60	—	3.194	1.574
35	Cèllara	589	762	11	9	31	2	16	—	781	376
36	Cerchiara di Calàbria . .	8.207	4.088	78	43	55	—	124	—	4.054	2.022
37	Cerisano	1.514	2.552	62	22	105	13	54	6	2.650	1.287
38	Cervicati	1.209	1.367	16	16	16	2	43	—	1.342	647
39	Cerzeto	2.188	2.430	29	20	58	3	62	—	2.438	1.228
40	Cetraro	6.563	10.472	216	86	126	17	228	7	10.510	4.936
41	Civita	2.711	1.919	33	16	44	11	47	10	1.934	937
42	Cleto	1.857	2.522	51	26	34	2	48	—	2.535	1.232
43	Colòsimi	2.445	2.150	59	26	70	4	61	—	2.196	1.091
44	Corigliano Calabro . . .	19.600	25.963	726	195	422	28	338	4	26.602	13.431
45	COSENZA	3.724	85.132	1.989	549	3.363	72	2.099	2	87.906	42.492
46	Cropalati	3.290	1.830	54	10	44	1	91	—	1.828	879
47	Cròsia	2.141	3.367	76	22	123	2	74	—	3.472	1.721
48	Diamante	1.179	4.597	98	32	109	5	191	—	4.586	2.181
49	Dipignano	2.319	4.009	68	31	66	5	116	—	4.001	1.955
50	Domànico	2.365	1.382	29	5	21	2	48	—	1.381	649
51	Fagnano Castello	2.954	5.113	119	35	91	—	114	—	5.174	2.512
52	Falconara Albanese . . .	1.877	1.777	54	15	36	2	89	—	1.765	829
53	Figline Vegliaturo . . .	413	1.236	13	11	51	1	36	—	1.254	622
54	Firmo	1.153	2.797	58	29	47	1	96	22	2.756	1.371
55	Fiumefreddo Brùzio . . .	3.055	4.670	119	33	53	—	125	—	4.684	2.348
56	Francavilla Marittima . .	3.286	3.017	48	31	104	—	87	—	3.051	1.422
57	Frascineto	2.876	2.456	42	20	51	2	47	—	2.484	1.208
58	Fuscaldo	6.041	8.491	200	88	166	35	202	—	8.602	4.217
59	Grimaldi	2.439	2.812	55	24	64	—	109	—	2.798	1.302
60	Grisolia	5.060	3.568	74	24	46	—	142	2	3.520	1.758
61	Guardia Piemontese . . .	1.797	1.099	28	17	42	7	26	5	1.128	531
62	Lago	4.977	5.636	112	44	62	9	126	28	5.621	2.680
63	Laino Borgo	5.627	3.248	68	29	62	9	143	14	3.201	1.522
64	Laino Castello	3.934	1.725	32	7	3	6	65	—	1.694	813
65	Lappano	1.220	1.141	21	6	45	—	41	—	1.160	567
66	Lattàrico	4.296	3.880	68	22	61	14	134	18	3.849	1.895
67	Longobardi	1.950	3.175	65	24	46	—	58	1	3.203	1.570
68	Longobucco	21.035	8.346	202	64	78	9	237	17	8.317	4.164
69	Lungro	3.518	3.895	57	30	81	1	132	—	3.872	1.907
70	Luzzi	7.720	9.736	283	62	110	9	277	29	9.770	4.779
71	Maierà	1.780	1.873	28	21	26	—	68	—	1.838	876
72	Malito	1.687	1.546	25	10	44	—	67	—	1.538	761
73	Malvito	3.784	2.710	67	20	66	2	90	5	2.730	1.350
74	Mandatoriccio	3.677	3.186	89	21	51	7	50	1	3.261	1.646
75	Mangone	1.208	1.767	32	24	87	—	79	—	1.783	853
76	Marano Marchesato	508	2.216	49	14	55	—	50	2	2.254	1.084
77	Marano Principato	639	1.289	31	8	31	13	37	36	1.283	661
78	Marzi	1.563	1.248	31	15	17	4	94	—	1.191	584
79	Mendicino	3.531	4.165	87	33	113	5	121	3	4.213	2.068
80	Mongrassano	3.468	2.364	52	24	49	3	74	10	2.360	1.158

COSENZA

N. d'ordine	COMUNI	SUPER- FICIE TERRITO- RIALE — ettari	POPOLA- ZIONE RESI- DENTE al 31 dic. 1964	ISCRIZIONI E CANCELLAZIONI ANAGRAFICHE NELL'ANNO 1965						POPOLAZIONE RESIDENTE al 31 dicembre 1965	
				Per movimento naturale		Per trasferimento di residenza				MF	M
				Nati vivi	Morti	Iscritti		Cancellati			
						da altro Comune	dall'e- stero	per altro Comune	per l'e- stero		
81	Montalto Uffugo	7.843	10.285	238	78	203	17	261	17	10.387	5.215
82	Montegiordano	3.560	3.067	60	24	67	—	104	—	3.066	1.513
83	Morano Calabro	11.234	5.219	89	43	84	9	100	—	5.258	2.521
84	Mormanno	7.590	4.990	73	51	47	5	107	34	4.923	2.401
85	Mottafollone	3.084	2.000	39	19	68	—	55	—	2.033	1.031
86	Nocara	3.377	1.232	26	12	14	—	82	—	1.178	586
87	Oriolo	8.663	4.176	65	46	63	1	93	1	4.165	2.038
88	Orsomarso	8.989	2.660	44	19	32	4	118	—	2.603	1.320
89	Paludi	4.195	1.966	63	19	20	—	45	—	1.985	975
90	Panettieri	1.465	674	8	5	27	—	43	—	661	320
91	Paola	4.249	14.755	344	106	425	48	476	52	14.938	7.367
92	Papasidero	5.465	2.079	30	22	16	5	54	—	2.054	1.015
93	Parenti	3.762	2.822	73	22	27	—	149	—	2.751	1.403
94	Paterno Calabro	2.380	2.216	46	8	33	3	43	1	2.246	1.101
95	Pedace	5.147	2.777	66	27	101	—	99	—	2.818	1.393
96	Pedivigliano	1.655	1.558	42	17	30	1	79	15	1.520	747
97	Piane Crati	228	984	16	14	42	—	62	—	966	484
98	Pietrafitta	919	1.832	34	14	48	3	61	—	1.842	970
99	Pietrapàola	5.218	1.549	30	10	21	1	41	2	1.548	748
100	Plàtaci	5.038	1.613	35	18	36	—	37	—	1.629	845
101	Pràia a Mare	2.291	3.308	105	22	216	—	120	—	3.487	1.704
102	Rende	5.479	12.689	290	83	489	28	324	854	12.235	6.182
103	Rocca Imperiale	5.376	3.449	89	27	60	3	102	—	3.472	1.730
104	Roggiano Gravina	4.459	7.906	199	54	182	1	187	—	8.047	4.041
105	Rogliano	4.136	7.110	154	50	184	—	234	—	7.164	3.456
106	Rose	4.709	4.924	116	31	75	10	173	—	4.921	2.434
107	Rosito Capo Spùlico	3.063	1.853	49	25	39	—	34	—	1.882	928
108	Rossano	14.943	24.000	661	178	524	5	444	10	24.558	12.250
109	Rota Greca	1.287	1.445	31	20	25	12	46	29	1.418	686
110	Rovito	1.043	2.011	47	17	56	4	65	—	2.036	1.019
111	San Basile	1.848	1.805	23	20	30	—	17	—	1.821	883
112	San Benedetto Ullano	1.940	1.772	52	20	28	4	40	—	1.796	901
113	San Cosmo Albanese	1.409	1.044	22	6	17	—	21	2	1.054	531
114	San Demètrio Corone	5.779	5.346	106	42	82	9	147	12	5.342	2.663
115	San Donato di Ninea	8.161	3.883	67	37	47	7	125	6	3.836	1.896
116	San Fili	2.079	3.295	72	29	89	—	113	2	3.312	1.593
117	Sanginetto	2.750	1.947	41	17	24	1	65	—	1.931	960
118	San Giòrgio Albanese	2.263	1.963	38	14	44	—	55	22	1.954	959
119	San Giovanni in Fiore	27.945	19.762	514	176	203	30	326	—	20.007	10.038
120	San Lorenzo Bellizzi	3.903	1.938	36	12	22	—	97	—	1.887	964
121	San Lorenzo del Vallo	2.292	2.699	67	22	40	—	51	11	2.722	1.382
122	San Lùcido	2.720	5.954	124	36	144	18	174	—	6.030	2.934
123	San Marco Argentano	7.828	7.904	177	50	193	5	315	1	7.913	4.014
124	San Martino di Finita	2.374	2.009	39	23	20	11	76	2	1.978	985
125	San Nicola Arcella	1.146	1.168	32	12	31	—	20	—	1.199	567
126	San Pietro in Amantea	1.099	1.216	20	9	9	2	25	17	1.196	602
127	San Pietro in Guarano	4.808	4.344	83	32	97	8	108	10	4.382	2.128
128	San Sosti	4.354	3.123	46	18	78	—	144	—	3.085	1.525

COSENZA-CATANZARO

N. d'ordine	COMUNI	SUPER- FICIE TERRITO- RIALE ettari	POPOLA- ZIONE RESI- DENTE al 31 dic. 1964	ISCRIZIONI E CANCELLAZIONI ANAGRAFICHE NELL'ANNO 1965						POPOLAZIONE RESIDENTE al 31 dicembre 1965	
				Per movimento naturale		Per trasferimento di residenza				MF	M
				Nati vivi	Morti	Iscritti		Cancellati			
						da altro Comune	dall'e- stero	per altro Comune	per l'e- stero		
129	Santa Caterina Albanese	1.720	2.008	43	10	74	—	61	—	2.054	989
130	Santa Domènica Talao	3.588	1.697	27	23	25	4	38	1	1.691	754
131	Sant'Agata di Èsaro	4.720	3.228	86	31	36	—	86	2	3.231	1.580
132	Santa Maria	1.870	3.064	74	25	105	1	111	5	3.103	1.556
133	Santa Sofia d'Epiro	3.967	3.088	66	23	31	11	81	—	3.092	1.550
134	Santo Stèfano di Rogliano	1.935	1.016	20	9	39	—	40	—	1.026	507
135	San Vincenzo La Costa	1.629	2.190	49	6	63	—	67	—	2.229	1.100
136	Saracena	11.151	4.505	78	29	56	—	79	—	4.531	2.246
137	Scala Coeli	6.698	2.384	66	17	32	1	68	—	2.398	1.201
138	Scalea	2.202	4.123	82	22	162	18	129	2	4.232	2.099
139	Scigliano	1.728	2.943	54	27	54	4	113	—	2.915	1.372
140	Serra d'Aiello	383	946	16	3	21	3	23	4	956	452
141	Serra Pedace	5.915	1.614	31	13	25	—	69	—	1.588	767
142	Spezzano Albanese	3.333	6.443	150	53	100	6	143	1	6.502	3.216
143	Spezzano della Sila	7.959	5.555	123	27	137	—	169	—	5.619	2.769
144	Spezzano Piccolo	4.870	2.203	37	10	41	—	107	—	2.164	1.086
145	Tàrsia	4.935	2.986	47	20	68	2	76	—	3.007	1.496
146	Terranova da Sibari	4.306	4.834	138	33	117	13	109	34	4.926	2.461
147	Terravecchia	2.027	1.740	52	13	14	2	13	—	1.782	881
148	Torano Castello	3.006	5.061	120	32	110	10	124	—	5.145	2.485
149	Tòrtora	5.788	3.476	83	30	63	1	93	—	3.500	1.766
150	Trebisacce	2.665	6.971	135	72	257	3	232	—	7.062	3.519
151	Trenta	465	2.012	43	14	57	—	57	—	2.041	991
152	Vaccarizzo Albanese	846	1.979	37	26	16	—	46	15	1.945	950
153	Verbicaro	3.260	5.745	111	39	80	23	103	—	5.817	2.830
154	Villapiana	3.874	3.107	62	24	114	4	147	18	3.098	1.534
155	Zumpano	805	1.451	22	9	41	1	54	—	1.452	694
	PROVINCIA	664.974	709.534	16.125	5.442	15.983	896	18.713	1.717	716.666	352.699

PROVINCIA DI CATANZARO

1	Acquaro	2.532	4.486	118	35	34	6	65	10	4.534	2.270
2	Albi	2.886	1.949	35	8	38	1	118	—	1.897	931
3	Amàroni	970	2.221	51	13	22	—	23	—	2.258	1.099
4	Amato	2.090	1.441	25	9	44	7	33	—	1.475	710
5	Àndali	1.792	1.688	44	15	38	3	67	—	1.691	842
6	Arena	3.235	3.135	57	30	53	1	71	—	3.145	1.552
7	Argusto	712	905	19	4	9	—	42	—	887	430
8	Badolato	3.410	4.387	92	38	61	2	162	—	4.342	2.088
9	Belcastro	5.278	2.589	78	20	68	4	116	—	2.603	1.291
10	Belvedere di Spinello	3.019	3.233	104	26	73	1	68	1	3.316	1.653
11	Bòrgia	4.200	6.030	135	54	120	1	211	—	6.021	2.927
12	Botricello	1.524	3.686	123	20	126	2	77	—	3.840	1.984
13	Briàtico	2.775	4.221	87	30	64	14	98	—	4.258	2.156
14	Brognauro	2.450	986	24	6	6	—	13	12	985	464

CATANZARO

N. d'ordine	COMUNI	SUPER- FICIE TERRITO- RIALE — ettari	POPOLA- ZIONE RESI- DENTE al 31 dic. 1964	ISCRIZIONI E CANCELLAZIONI ANAGRAFICHE NELL'ANNO 1965						POPOLAZIONE RESIDENTE al 31 dicembre 1965	
				Per movimento naturale		Per trasferimento di residenza				MF	M
				Nati vivi	Morti	Iscritti		Cancellati			
						da altro Comune	dall'e- stero	per altro Comune	per l'e- stero		
15	Caccuri	5.727	2.447	56	22	27	2	111	3	2.396	1.211
16	Capistrano	2.094	2.072	51	10	35	9	49	—	2.108	1.013
17	Caraffa di Catanzaro	2.470	2.663	68	23	69	—	113	—	2.664	1.325
18	Cardinale	3.119	3.764	109	30	78	—	82	—	3.839	1.882
19	Carfizzi	2.034	1.493	48	11	20	—	35	—	1.515	761
20	Carlòpoli	1.632	2.882	59	23	67	4	167	—	2.822	1.371
21	Casabona	6.889	4.742	117	40	81	—	116	—	4.784	2.392
22	Castelsilano	3.951	1.747	44	24	15	1	35	12	1.736	850
23	CATANZARO	11.134	77.342	1.851	524	2.293	48	2.439	15	78.556	38.459
24	Cenadi	1.116	1.116	29	11	28	2	48	—	1.116	548
25	Cètrache	787	1.213	21	16	70	—	60	—	1.228	585
26	Cerenzia	2.428	1.449	31	11	47	2	59	—	1.459	741
27	Cerva	2.101	1.538	40	11	16	—	48	—	1.535	770
28	Cessaniti	1.786	4.051	72	44	49	2	62	—	4.068	1.960
29	Chiaravalle Centrale	2.333	7.607	157	61	159	12	178	—	7.696	3.730
30	Cicala	908	1.781	28	14	63	—	96	—	1.762	851
31	Cirò	7.015	5.321	132	36	183	10	234	—	5.376	2.710
32	Cirò Marina	4.160	10.194	327	57	247	2	231	5	10.477	5.351
33	Conflenti	3.066	3.717	82	25	70	5	110	75	3.664	1.769
34	Cortale	2.929	3.595	63	34	89	6	119	—	3.600	1.690
35	Cotronei	7.813	5.287	145	36	130	10	144	—	5.392	2.716
36	Cròpani	4.383	3.526	89	19	154	—	91	—	3.659	1.831
37	Crotone	17.979	45.726	1.405	291	1.249	9	1.272	47	46.779	23.653
38	Crùcoli	4.981	3.727	93	19	82	—	85	—	3.798	1.869
39	Curinga	5.147	6.617	180	46	83	23	118	25	6.714	3.305
40	Cutro	13.187	13.451	501	130	158	—	217	—	13.763	7.067
41	Dasà	619	2.355	64	17	28	7	69	4	2.364	1.141
42	Dàvoli	2.573	4.079	78	38	68	1	93	1	4.094	1.991
43	Decollatura	5.035	4.879	105	43	143	16	144	80	4.876	2.346
44	Dinami	4.406	4.291	101	32	45	6	87	16	4.308	2.166
45	Dràpia	2.152	3.072	57	32	18	4	23	—	3.096	1.466
46	Fabrizia	3.878	5.099	109	47	57	3	124	1	5.096	2.458
47	Falerna	2.385	3.795	79	25	92	12	101	—	3.852	1.865
48	Feroleto Antico	2.201	2.964	72	21	44	2	97	—	2.964	1.464
49	Filadèlfia	3.048	10.134	247	82	128	—	283	—	10.144	4.940
50	Filandari	1.854	2.081	54	17	26	1	46	12	2.087	993
51	Filogaso	2.369	1.512	41	15	19	5	31	—	1.531	782
52	Fossato Serralta	1.231	1.014	18	13	38	—	52	10	995	492
53	Francavilla Angitola	2.825	2.564	70	21	71	1	132	3	2.550	1.231
54	Frància	2.273	1.985	57	11	49	1	50	—	2.031	1.020
55	Gagliato	699	1.309	16	14	10	2	40	10	1.273	606
56	Gasperina	686	3.316	72	54	68	4	83	—	3.323	1.590
57	Gerocarne	4.493	3.615	83	20	45	3	113	—	3.613	1.792
58	Gimigliano	3.244	5.699	134	61	106	2	258	—	5.622	2.726
59	Girifalco	4.308	8.361	191	82	69	—	130	—	8.409	4.251
60	Gizzeria	3.593	5.250	90	45	107	9	85	—	5.326	2.650
61	Guardavalle	6.040	6.400	159	48	122	7	206	3	6.431	3.207
62	Ionadi	872	1.556	31	21	19	—	33	—	1.552	767

CATANZARO

N. d'ordine	COMUNI	SUPER- FICIE TERRITO- RIALE — ettari	POPOLA- ZIONE RESI- DENTE al 31 dic. 1964	ISCRIZIONI E CANCELLAZIONI ANAGRAFICHE NELL'ANNO 1965						POPOLAZIONE RESIDENTE al 31 dicembre 1965	
				Per movimento naturale		Per trasferimento di residenza				MF	M
				Nati vivi	Morti	Iscritti		Cancellati			
						da altro Comune	dall'e- stero	per altro Comune	per l'e- stero		
63	Isca sullo Ionio	2.297	2.698	54	31	52	3	101	26	2.649	1.281
64	Isola di Capo Rizzuto	12.527	9.517	360	50	148	10	233	—	9.752	5.008
65	Jacurso	2.164	1.507	28	15	31	2	43	13	1.497	701
66	Jòppolo	1.531	3.201	61	32	41	8	96	—	3.183	1.532
67	Limbadi	2.890	4.409	97	44	62	5	128	1	4.400	2.155
68	Magisano	3.170	1.946	47	12	36	1	64	—	1.954	1.002
69	Màida	5.824	5.657	131	44	145	4	151	27	5.715	2.840
70	Maierato	3.988	3.674	68	31	28	5	45	32	3.667	1.794
71	Marcedusa	1.527	1.326	36	12	18	—	45	—	1.323	687
72	Marcellinara	2.063	1.472	27	13	44	1	78	—	1.453	682
73	Martirano	1.457	1.673	35	15	54	—	60	20	1.667	836
74	Martirano Lombardo	1.983	2.070	58	18	55	2	63	—	2.104	1.033
75	Melissa	5.094	3.600	113	21	58	—	47	21	3.682	1.896
76	Mesoraca	9.356	8.904	318	70	109	—	129	—	9.132	4.534
77	Miglierina	1.390	1.523	23	13	26	1	75	4	1.481	699
78	Mileto	3.494	8.001	214	55	139	1	276	—	8.024	3.871
79	Mongiana	2.070	1.790	43	15	16	1	74	—	1.761	874
80	Montauro	1.154	2.119	43	23	22	4	48	5	2.112	1.067
81	Montepaone	1.695	2.267	51	16	62	—	63	—	2.301	1.143
82	Monterosso Calabro	1.816	3.039	67	30	37	11	92	—	3.032	1.445
83	Motta Santa Lucia	2.569	1.411	23	15	11	—	37	17	1.376	686
84	Nardodipace	3.278	2.859	83	26	39	3	38	190	2.730	1.348
85	Nicastro	5.455	34.012	840	242	940	16	748	188	34.630	17.205
86	Nicòtera	3.277	8.093	180	75	205	3	308	—	8.098	3.999
87	Nocera Tirinese	4.623	5.081	124	40	118	—	188	—	5.095	2.504
88	Olivadi	707	1.167	27	17	64	2	30	—	1.213	587
89	Palermi	1.827	2.107	30	17	25	11	41	—	2.115	1.012
90	Pallagòrio	4.196	2.154	40	19	35	—	30	—	2.180	1.104
91	Parghelia	800	1.835	23	20	28	—	54	—	1.812	871
92	Pentone	1.229	1.898	41	17	32	8	40	—	1.922	909
93	Petilia Policastro	9.643	11.672	305	93	169	—	325	—	11.728	5.790
94	Petrizzi	2.148	2.003	42	19	40	4	51	2	2.017	947
95	Petronà	4.550	3.470	86	35	62	—	84	—	3.499	1.717
96	Pianòpoli	2.435	2.121	45	22	63	7	56	32	2.126	1.076
97	Pizzo	2.234	8.991	187	62	130	—	303	—	8.943	4.542
98	Pizzoni	2.323	2.681	55	21	48	4	82	4	2.681	1.319
99	Platania	2.499	3.816	93	32	60	6	110	—	3.833	1.857
100	Polia	3.178	2.471	49	22	40	—	100	—	2.438	1.208
101	Ricadi	2.230	3.908	64	28	66	8	75	—	3.943	1.892
102	Roccabernarda	6.552	3.590	110	27	25	2	88	—	3.612	1.772
103	Rocca di Neto	4.363	4.921	191	29	66	1	110	—	5.040	2.551
104	Rombiolo	2.281	4.673	124	43	32	4	66	1	4.723	2.304
105	Sambiase	5.263	18.249	376	120	195	15	380	892	17.443	8.544
106	San Calogero	2.512	4.270	124	34	48	1	81	7	4.321	2.178
107	San Costantino Calabro	703	2.393	51	13	66	2	80	4	2.415	1.139
108	San Floro	1.816	1.392	37	9	23	—	108	—	1.335	643
109	San Gregòrio d'Ipbona	1.237	2.457	67	21	74	6	72	—	2.511	1.229
110	San Mango d'Aquino	699	2.277	47	14	44	—	76	—	2.278	1.102

CATANZARÒ

N. d'ordine	COMUNI	SUPER- FICIE TERRITO- RIALE — ettari	POPOLA- ZIONE RESI- DENTE al 31 dic. 1964	ISCRIZIONI E CANCELLAZIONI ANAGRAFICHE NELL'ANNO 1965						POPOLAZIONE RESIDENTE al 31 dicembre 1965	
				Per movimento naturale		Per trasferimento di residenza				MF	M
				Nati vivi	Morti	Iscritti		Cancellati			
						da altro Comune	dall'e- stero	per altro Comune	per l'e- stero		
111	San Mauro Marchesato	4.202	3.612	112	31	49	5	122	—	3.625	1.869
112	San Nicola da Crissa	783	3.424	70	31	20	13	74	3	3.419	1.595
113	San Nicola dell'Alto	1.932	2.376	54	18	68	2	66	2	2.414	1.186
114	San Pietro a Màida	1.635	4.561	122	38	76	—	86	—	4.635	2.312
115	San Pietro Apòstolo	1.151	2.022	36	20	66	—	60	—	2.044	992
116	San Sòstene	3.192	2.119	62	30	26	—	87	—	2.090	1.005
117	Santa Caterina dello Iònio	4.124	3.111	51	29	59	7	80	1	3.118	1.483
118	Sant'Andrea Apòstolo del- lo Iònio	2.044	3.634	61	49	99	1	160	—	3.586	1.639
119	Santa Severina	5.188	3.054	90	30	43	—	118	18	3.021	1.491
120	Sant'Eufèmia Lamèzia	5.306	2.334	63	19	245	—	161	—	2.462	1.274
121	Sant'Onòfrio	1.836	4.735	85	44	174	4	108	122	4.724	2.370
122	San Vito sullo Iònio	1.737	3.521	61	40	49	10	83	155	3.363	1.560
123	Satriano	2.202	3.289	71	32	53	17	90	—	3.308	1.602
124	Savelli	4.850	3.050	61	24	53	—	91	33	3.016	1.476
125	Scandale	5.365	3.866	136	25	150	3	126	20	3.984	2.008
126	Sellia	1.270	1.257	20	10	24	—	40	6	1.245	599
127	Sellia Marina	4.086	3.790	66	31	86	—	124	—	3.787	1.912
128	Serra San Bruno	3.958	8.578	160	68	148	—	160	—	8.658	4.206
129	Serrastretta	4.120	4.883	85	51	48	8	142	13	4.818	2.312
130	Sersale	5.301	6.137	158	51	148	—	182	—	6.210	3.142
131	Settingiano	1.429	1.920	37	16	59	1	65	1	1.935	960
132	Simbàrio	1.925	2.440	36	9	15	8	48	—	2.442	1.223
133	Simeri Crichi	4.675	3.353	88	33	68	—	163	—	3.313	1.644
134	Sorbo San Basile	5.869	1.622	53	15	84	4	81	—	1.667	862
135	Sorianello (a)	972	1.834	57	11	31	—	67	1	1.843	890
136	Soriano Calabro (b)	1.517	4.023	85	26	86	—	159	—	4.009	1.946
137	Soverato	761	6.185	123	35	346	2	172	—	6.449	3.176
138	Soveria Mannelli	2.037	3.619	70	36	95	—	96	2	3.650	1.746
139	Soveria Simeri	2.209	1.873	53	15	38	—	63	4	1.882	932
140	Spàdola	958	907	16	4	28	—	13	64	870	405
141	Spilinga	1.869	2.043	33	16	23	2	24	—	2.061	1.038
142	Squillace	3.377	3.005	56	25	76	—	101	2	3.009	1.469
143	Staletti	1.194	2.378	55	20	46	5	50	19	2.395	1.176
144	Stefanàconi	2.323	2.469	55	21	39	4	60	52	2.434	1.154
145	Stròngoli	8.529	7.022	251	44	190	—	226	—	7.193	3.571
146	Taverna	13.246	3.305	68	30	75	—	149	—	3.269	1.591
147	Tiriolo	2.898	4.969	92	45	135	3	129	—	5.025	2.490
148	Torre di Ruggiero	2.481	2.657	52	19	24	—	73	1	2.640	1.294
149	Tropea	359	7.049	175	72	138	16	200	—	7.106	3.390
150	Umbriatico	7.286	1.866	60	9	49	—	79	—	1.887	926
151	Valleflorita	1.383	2.621	36	22	46	—	66	21	2.594	1.304
152	Vallelonga	1.753	1.547	26	19	29	3	24	1	1.561	724
153	Vazzano	1.985	1.757	27	14	10	1	27	—	1.754	877
154	Verzino	4.537	3.050	81	17	41	—	74	—	3.081	1.594
155	Vibo Valèntia	4.634	26.190	627	196	875	27	790	4	26.729	13.162
156	Zaccanòpoli	661	1.171	18	12	2	—	26	—	1.153	554

CATANZARO-REGGIO DI CALABRIA

N. d'ordine	COMUNI	SUPER- FICIE TERRITO- RIALE — ettari	POPOLA- ZIONE RESI- DENTE al 31 dic. 1964	ISCRIZIONI E CANCELLAZIONI ANAGRAFICHE NELL'ANNO 1965						POPOLAZIONE RESIDENTE al 31 dicembre 1965	
				Per movimento naturale		Per trasferimento di residenza				MF	M
				Nati vivi	Morti	Iscritti		Cancellati			
						da altro Comune	dall'e- stero	per altro Comune	per l'e- stero		
157	Zagarise	4.879	2.472	55	17	43	4	39	—	2.518	1.244
158	Zambrone	1.436	2.029	37	22	17	—	69	—	1.992	977
159	Zungri	2.326	2.174	78	19	30	1	30	—	2.234	1.062
	PROVINCIA	524.733	742.623	18.180	5.837	16.043	588	20.758	2.376	748.463	369.280

PROVINCIA DI REGGIO DI CALABRIA

1	Áfrico	5.102	3.470	107	23	50	4	81	—	3.527	1.775
2	Agnana Càlabra	835	1.073	29	9	32	—	37	—	1.088	517
3	Anòia	1.009	3.107	72	21	44	9	60	1	3.150	1.501
4	Antonimina	2.246	1.827	32	27	44	—	33	3	1.840	874
5	Ardore	3.269	6.207	87	68	104	4	170	4	6.160	2.901
6	Bagaladi	3.081	2.103	48	24	18	5	53	—	2.097	990
7	Bagnara Càlabra	2.468	12.978	311	116	181	22	318	2	13.056	6.283
8	Benestare	1.857	2.573	33	29	42	3	52	—	2.570	1.235
9	Bianco	3.167	4.200	73	47	68	6	103	31	4.166	2.041
10	Bivongi	2.530	3.255	66	34	24	1	114	7	3.191	1.505
11	Bova	4.674	1.888	32	7	24	—	91	—	1.846	900
12	Bovalino	1.795	7.026	139	68	176	8	214	4	7.063	3.415
13	Bova Marina	2.952	3.858	73	39	125	—	104	—	3.913	1.909
14	Brancaleone	3.591	4.298	65	24	116	6	145	7	4.309	2.092
15	Bruzzano Zeffirio	2.088	3.000	54	25	45	3	94	9	2.974	1.472
16	Calanna	1.049	2.252	24	15	40	—	59	3	2.239	1.040
17	Camini	1.715	1.166	25	11	23	2	29	—	1.176	572
18	Campo Càlabro	746	3.132	63	32	72	2	92	20	3.125	1.522
19	Candidoni	2.662	1.012	25	4	25	—	16	—	1.042	532
20	Cànolo	2.822	1.807	32	9	24	—	63	—	1.791	870
21	Caraffa del Bianco	1.229	1.282	14	12	30	7	32	—	1.289	591
22	Cardeto	2.880	3.535	78	20	21	—	63	1	3.550	1.777
23	Careri	3.821	2.993	66	27	38	13	77	65	2.941	1.451
24	Casignana	2.448	1.560	18	14	39	—	78	—	1.525	733
25	Caulònia	10.073	10.781	196	79	146	33	263	50	10.764	5.206
26	Ciminà	4.877	1.613	30	14	29	3	39	—	1.622	771
27	Cinquefrondi	2.983	6.281	166	49	84	32	160	75	6.279	3.125
28	Cittanova	6.182	12.938	288	111	210	15	353	37	12.950	6.222
29	Condofuri	5.853	5.560	90	30	78	—	118	—	5.580	2.824
30	Cosoleto	3.383	1.995	41	16	38	6	57	—	2.007	968
31	Delianuova	2.104	4.961	104	44	54	5	100	17	4.963	2.384
32	Feroleto della Chiesa	762	2.187	49	17	32	1	58	2	2.192	1.121
33	Ferruzzano	1.909	1.392	23	20	25	2	32	45	1.345	620
34	Fiumara	692	2.182	26	14	26	1	66	—	2.155	1.080
35	Gàlatro	5.051	3.059	96	30	96	2	111	—	3.112	1.511
36	Gerace	2.857	4.013	70	41	78	—	106	—	4.014	1.975
37	Giffone	1.447	3.841	101	42	52	—	166	—	3.786	1.854
38	Giòia Tàuro	3.899	13.971	405	121	383	27	456	183	14.026	6.982
39	Gioiosa Iònica	3.599	8.018	145	89	196	5	175	198	7.902	3.851
40	Grotteria	3.790	7.676	167	79	118	3	240	88	7.557	3.774

REGGIO DI CALABRIA

N. d'ordine	COMUNI	SUPER- FICIE TERRITO- RIALE — ettari	POPOLA- ZIONE RESI- DENTE al 31 dic. 1964	ISCRIZIONI E CANCELLAZIONI ANAGRAFICHE NELL'ANNO 1965						POPOLAZIONE RESIDENTE al 31 dicembre 1965	
				Per movimento naturale		Per trasferimento di residenza				MF	M
				Nati vivi	Morti	Iscritti		Cancellati			
						da altro Comune	dall'e- stero	per altro Comune	per l'e- stero		
41	Laganadi	826	1.026	15	11	34	—	23	—	1.041	523
42	Laureana di Borrello . .	3.542	8.683	212	78	131	10	313	2	8.643	4.302
43	Locri	2.562	11.066	240	96	377	3	469	—	11.121	5.344
44	Mammola	8.056	8.290	150	71	107	11	206	28	8.253	4.124
45	Marina di Gioiosa Iònica.	1.593	6.494	127	63	140	2	131	313	6.256	3.029
46	Maròpati	1.030	2.569	54	24	41	—	107	19	2.514	1.231
47	Martone	826	1.572	38	19	40	1	61	—	1.571	753
48	Melicuccà	1.715	2.236	35	29	62	9	82	—	2.231	1.060
49	Melicucco	637	3.650	109	31	42	10	53	31	3.696	1.845
50	Mèlito di Porto Salvo . .	3.733	9.093	177	91	215	8	190	9	9.203	4.561
51	Molòchio	3.732	3.964	72	36	29	6	73	2	3.960	1.923
52	Monasterace	1.565	2.943	61	22	122	—	92	9	3.003	1.488
53	Montebello Iònico	5.567	8.116	168	56	124	12	201	81	8.082	3.994
54	Motta San Giovanni	4.673	6.448	136	55	137	3	140	5	6.524	3.233
55	Oppido Mamertina	5.855	8.990	183	81	129	19	260	20	8.960	4.264
56	Palizzi	5.226	4.171	71	30	93	—	153	6	4.146	2.043
57	Palmi	3.184	18.067	409	132	558	19	623	—	18.298	8.999
58	Pazzano	1.549	1.814	28	20	41	—	72	9	1.782	836
59	Placànica	2.926	2.596	58	21	26	5	85	1	2.578	1.260
60	Plati	5.001	5.154	111	45	67	10	109	—	5.188	2.505
61	Polistena	1.170	10.970	308	109	235	2	258	3	11.145	5.491
62	Portigliola	598	1.986	42	24	54	4	65	—	1.997	965
63	RÈGGIO DI CALÀBRIA	24.354	157.053	3.251	1.288	3.023	116	2.732	32	159.391	77.692
64	Riace	1.605	1.964	39	12	33	1	54	—	1.971	979
65	Rizziconi	3.972	7.071	152	52	139	20	129	8	7.193	3.609
66	Roccaforte del Greco	5.403	1.716	23	17	25	—	98	—	1.649	831
67	Roccella Iònica	3.748	6.922	136	58	255	19	229	—	7.045	3.296
68	Roghudi	3.449	1.656	41	14	22	—	59	—	1.646	857
69	Rosarno	5.344	17.280	473	154	291	23	393	2	17.518	8.781
70	Samo	5.011	1.392	19	10	27	2	15	—	1.415	695
71	San Giòrgio Morgeto	3.505	4.990	131	49	72	7	142	132	4.877	2.273
72	San Giovanni di Gerace . . .	1.331	1.203	19	14	13	—	51	—	1.170	542
73	San Lorenzo	6.417	5.031	81	60	86	7	128	—	5.017	2.488
74	San Luca	10.410	4.198	133	28	52	—	60	1	4.294	2.190
75	San Pietro di Caridà	4.780	2.516	43	19	79	4	79	—	2.544	1.252
76	San Procòpio	1.072	1.185	26	8	13	7	23	16	1.184	558
77	San Roberto	3.431	2.878	47	16	64	1	76	69	2.829	1.405
78	Santa Cristina d'Aspro- monte	2.306	2.274	48	31	44	1	68	—	2.268	1.077
79	Sant'Agata del Bianco	1.887	1.018	19	5	7	—	21	—	1.018	502
80	Sant'Alèssio in Aspromon- te	416	852	12	9	14	—	13	—	856	411
81	Sant'Eufèmia d'Aspro- monte	3.292	5.663	128	69	103	9	148	46	5.640	2.634
82	Sant'Illàrio dello Iònio . . .	1.376	2.243	34	29	67	2	70	4	2.243	1.073
83	Santo Stèfano in Aspro- monte	1.770	2.329	45	19	52	—	75	—	2.332	1.109
84	Scido	1.767	1.823	41	12	27	—	35	—	1.844	882

REGGIO DI CALABRIA-TRAPANI-PALERMO

N. d'ordine	COMUNI	SUPER- FICIE TERRITO- RIALE — ettari	POPOLA- ZIONE RESI- DENTE al 31 dic. 1964	ISCRIZIONI E CANCELLAZIONI ANAGRAFICHE NELL'ANNO 1965						POPOLAZIONE RESIDENTE al 31 dicembre 1965	
				Per movimento naturale		Per trasferimento di residenza				MF	M
				Nati vivi	Morti	Iscritti		Cancellati			
						da altro Comune	dall'e- stero	per altro Comune	per l'e- stero		
85	Scilla	4.368	6.956	152	67	191	9	203	11	7.027	3.437
86	Seminara	3.355	5.672	147	52	106	10	184	—	5.699	2.791
87	Serrata	2.174	1.615	42	15	42	—	62	—	1.622	796
88	Siderno	3.149	15.767	376	139	213	11	290	11	15.927	7.830
89	Sinòpoli	2.578	3.096	83	32	42	6	58	62	3.075	1.485
90	Stàiti	1.595	1.140	14	11	12	—	38	3	1.114	541
91	Stignano	1.734	2.025	42	17	35	1	60	—	2.026	998
92	Stilo	7.849	3.663	108	37	85	—	136	—	3.683	1.743
93	Taurianova	4.785	17.706	384	152	236	27	428	167	17.606	8.667
94	Terranova Sappo Minùlio	899	904	22	9	13	3	24	13	896	422
95	Varapòdio	2.904	3.360	72	36	37	5	58	—	3.380	1.631
96	Villa San Giovanni	1.219	11.420	208	83	403	15	364	—	11.599	5.603
	PROVINCIA	318.318	606.549	12.958	5.268	11.777	670	15.047	1.967	609.672	297.619

PROVINCIA DI TRAPANI

1	Alcamo	13.086	43.124	809	375	800	52	694	22	43.694	21.458
2	Buseto Palizzolo	7.269	4.358	58	39	63	—	116	—	4.324	2.167
3	Calatafimi	15.482	10.290	167	108	194	9	248	6	10.298	4.908
4	Campobello di Mazara	6.576	12.459	258	114	140	56	221	28	12.550	6.310
5	Castellammare del Golfo	12.723	16.797	319	170	316	29	420	38	16.833	8.154
6	Castelvetrano	20.700	31.730	645	296	751	25	741	—	32.114	15.615
7	Custonaci	6.961	4.666	101	40	82	7	139	—	4.677	2.330
8	Èrice	4.728	19.570	347	126	1.052	12	725	1	20.129	9.978
9	Favignana	3.745	6.207	201	76	121	1	268	6	6.180	3.092
10	Gibellina	4.496	6.255	85	66	83	1	113	—	6.245	3.021
11	Marsala	25.854	82.447	1.528	729	972	40	1.405	9	82.844	41.009
12	Mazara del Vallo	30.349	38.168	837	278	671	39	813	34	38.590	19.223
13	Paceco	4.580	11.536	230	101	281	10	316	1	11.639	5.761
14	Pantelleria	8.300	9.094	142	105	113	34	213	7	9.058	4.445
15	Partanna	8.242	13.089	259	174	261	14	295	15	13.139	6.379
16	Poggioreale	3.753	2.611	40	31	36	1	122	42	2.493	1.225
17	Salaparuta	4.162	2.779	41	24	40	3	169	—	2.670	1.279
18	Salemi	18.182	15.137	210	171	233	40	423	46	14.980	7.188
19	Santa Ninfa	6.380	5.736	89	59	234	21	138	20	5.863	2.884
20	San Vito Lo Capo	5.966	4.042	52	32	86	15	103	—	4.060	2.044
21	TRAPANI	28.451	79.209	1.484	761	1.932	73	2.524	20	79.393	38.396
22	Valderice	5.296	9.857	149	98	169	12	212	2	9.875	4.813
23	Vita	888	3.610	48	70	117	7	110	138	3.464	1.677
	PROVINCIA	246.169	432.771	8.099	4.043	8.747	501	10.528	435	435.112	213.356

PROVINCIA DI PALERMO

1	Alia	4.567	6.799	133	68	198	12	167	10	6.897	3.352
2	Alimena	5.939	4.749	77	55	112	1	127	14	4.743	2.278
3	Aliminusa	1.371	1.568	33	17	45	—	41	3	1.585	785

N. d'ordine	COMUNI	SUPER- FICIE TERRI- ORIALE — ettari	POPOLA- ZIONE RESI- DENTE al 31 dic. 1964	ISCRIZIONI E CANCELLAZIONI ANAGRAFICHE NELL'ANNO 1965						POPOLAZIONE RESIDENTE al 31 dicembre 1965	
				Per movimento naturale		Per trasferimento di residenza				MF	M
				Nati vivi	Morti	Iscritti		Cancellati			
						da altro Comune	dall'e- stero	per altro Comune	per l'e- stero		
4	Altavilla Milicia	2.379	4.714	106	39	78	12	105	1	4.765	2.433
5	Altofonte	3.527	5.917	110	60	105	—	79	—	5.993	2.955
6	Bagheria	2.967	35.689	795	277	699	32	660	25	36.253	18.198
7	Balestrate	384	5.783	106	58	101	33	90	—	5.875	2.888
8	Baucina	2.434	2.710	43	31	43	9	87	15	2.672	1.306
9	Belmonte Mezzagno	2.920	7.039	198	58	94	1	91	1	7.182	3.652
10	Bisacquino	6.474	7.299	154	78	111	21	168	—	7.339	3.551
11	Bolognetta	2.758	2.681	29	19	64	—	83	—	2.672	1.383
12	Bompietro	4.240	3.392	50	38	73	—	102	1	3.374	1.634
13	Borgetto	2.595	6.673	150	68	97	5	92	94	6.671	3.285
14	Caccamo	18.780	9.394	195	88	142	9	197	17	9.438	4.679
15	Caltavuturo	9.722	6.216	132	63	104	—	161	—	6.228	3.103
16	Campofelice di Fitalia	3.529	1.139	17	12	54	—	53	—	1.145	591
17	Campofelice di Roccella	1.475	3.976	70	29	133	6	137	—	4.019	2.023
18	Campofiorito	2.135	1.735	56	13	62	6	85	—	1.761	847
19	Camporeale	3.861	5.941	151	54	99	16	239	6	5.908	2.952
20	Capaci	612	4.783	100	23	161	12	130	1	4.902	2.464
21	Carini	7.686	17.124	388	134	268	6	276	3	17.373	8.617
22	Castelbuono	6.051	10.996	198	104	137	2	198	—	11.031	5.407
23	Casteldaccia	3.398	6.674	156	61	106	5	112	—	6.768	3.424
24	Castellana Sicula	9.604	4.795	93	29	119	1	110	1	4.868	2.425
25	Castronuovo di Sicilia	19.991	4.728	80	37	98	5	127	1	4.746	2.342
26	Cefalà Diana	902	1.084	12	11	28	—	53	—	1.060	526
27	Cefalù	6.580	12.381	210	117	384	22	286	12	12.582	6.072
28	Cerda	4.382	5.496	96	60	161	10	123	—	5.580	2.825
29	Chiusa Scalfani	5.740	5.173	77	66	106	5	132	7	5.156	2.509
30	Ciminna	5.634	5.332	61	46	70	—	83	—	5.334	2.617
31	Cinisi	3.316	7.826	163	74	153	14	171	8	7.903	3.863
32	Collesano	10.729	5.906	108	53	142	7	197	4	5.909	2.847
33	Contessa Entellina	13.637	2.577	56	33	106	5	92	16	2.603	1.292
34	Corleone	22.912	14.430	278	121	290	2	381	77	14.421	7.164
35	Ficarazzi	356	5.652	151	50	189	14	138	—	5.818	2.832
36	Gangi	12.716	10.624	173	111	155	10	176	1	10.674	5.369
37	Geraci Siculo	11.297	3.463	67	26	53	—	126	4	3.427	1.689
38	Giardinello	1.249	1.347	23	13	19	—	45	—	1.331	668
39	Giuliana	2.419	3.090	41	24	21	4	45	11	3.076	1.518
40	Godrano	3.887	1.105	23	11	33	—	49	1	1.100	574
41	Gratteri	3.846	2.073	32	26	39	2	49	1	2.070	974
42	Isnello	5.018	3.330	49	42	35	1	92	2	3.279	1.543
43	Isola delle Femmine	354	2.401	55	25	104	4	73	3	2.463	1.240
44	Lascari	1.040	2.536	42	19	74	5	55	—	2.583	1.248
45	Lercara Friddi	3.727	11.713	218	112	289	23	339	12	11.780	5.862
46	Marineo	3.332	7.205	140	66	99	6	209	62	7.113	3.584
47	Mezzojuso	4.943	4.178	89	35	112	—	129	83	4.132	2.029
48	Misilmeri	6.921	14.608	336	125	292	14	336	18	14.771	7.381
49	Monreale	52.920	24.632	562	223	659	25	575	13	25.067	12.311
50	Montelepre	989	5.232	114	43	139	10	130	—	5.322	2.654
51	Montemaggiore Belsito	3.183	5.552	90	70	93	1	129	6	5.531	2.721

PALERMO-MESSINA

N. d'ordine	COMUNI	SUPER- FICIE TERRITO- RIALE — ettari	POPOLA- ZIONE RESI- DENTE al 31 dic. 1964	ISCRIZIONI E CANCELLAZIONI ANAGRAFICHE NELL'ANNO 1965						POPOLAZIONE RESIDENTE al 31 dicembre 1965	
				Per movimento naturale		Per trasferimento di residenza				MF	M
				Nati vivi	Morti	Iscritti		Cancellati			
						da altro Comune	dall'e- stero	per altro Comune	per l'e- stero		
52	Palazzo Adriano	12.925	3.498	61	42	79	2	110	—	3.488	1.752
53	PALERMO	15.888	622.646	14.154	4.647	12.217	327	11.005	135	633.557	306.544
54	Partinico	11.032	27.264	661	236	509	19	521	69	27.627	13.746
55	Petralia Soprana	7.742	6.959	106	63	93	25	125	9	6.986	3.531
56	Petralia Sottana	17.804	4.894	64	44	140	—	189	—	4.865	2.393
57	Piana degli Albanesi	6.489	6.811	129	65	126	2	203	—	6.800	3.316
58	Polizzi Generosa	13.433	6.963	128	75	109	2	174	94	6.859	3.427
59	Pollina	4.990	3.122	58	37	35	—	70	—	3.108	1.537
60	Prizzi	9.503	8.975	137	95	126	1	202	—	8.942	4.430
61	Roccamena	3.332	2.619	44	26	49	—	64	—	2.622	1.299
62	Roccapalumba	3.141	4.214	78	51	135	—	121	—	4.255	2.152
63	San Cipirello	2.094	4.903	113	42	121	9	146	6	4.952	2.498
64	San Giuseppe Jato	2.946	9.301	179	75	204	1	270	—	9.340	4.747
65	San Mauro Castelverde	11.419	4.344	53	53	86	1	114	1	4.316	2.101
66	Santa Cristina Gela	3.855	885	13	5	35	—	24	—	904	428
67	Santa Flàvia	1.446	8.140	244	58	172	2	241	1	8.258	4.097
68	Sciara	3.119	3.003	71	25	48	—	55	1	3.041	1.516
69	Scillato	3.200	961	20	14	21	—	28	—	960	440
70	Sclàfani Bagni	13.506	816	16	5	20	—	42	—	805	412
71	Termini Imerese	7.758	24.171	561	203	779	46	677	65	24.612	12.179
72	Terrasini	1.944	8.567	215	59	217	12	196	54	8.702	4.386
73	Torretta	2.541	3.546	97	30	42	7	69	—	3.593	1.784
74	Trabia	2.046	6.272	173	43	207	10	196	16	6.407	3.239
75	Trappeto	418	2.557	48	15	39	—	43	—	2.586	1.274
76	Ustica	809	1.168	25	11	48	—	38	—	1.192	599
77	Valledolmo	2.580	6.565	143	49	127	—	188	—	6.598	3.279
78	Ventimiglia di Sicilia	2.669	3.273	45	39	76	5	68	40	3.252	1.632
79	Vicari	8.574	4.251	99	45	101	—	126	—	4.280	2.206
80	Villabate	383	9.535	212	69	300	16	293	6	9.695	4.873
81	Villafraati	2.561	3.093	78	34	66	4	92	—	3.115	1.519
	PROVINCIA	501.575	1144.776	24.911	9.370	23.475	869	23.620	1.031	1160.010	567.822

PROVINCIA DI MESSINA

1	Alcara li Fusi	6.236	3.514	67	33	47	1	93	—	3.503	1.726
2	Ali	1.669	1.351	27	16	18	—	54	—	1.326	671
3	Ali Terme	615	2.213	43	29	134	1	69	1	2.292	1.101
4	Antillo	4.340	1.793	21	18	36	3	43	—	1.792	903
5	Barcellona Pozzo di Gotto	5.888	33.352	729	279	646	22	655	11	33.804	16.624
6	Basicò	1.198	1.245	20	22	40	—	43	—	1.240	567
7	Brolo	786	3.214	74	35	85	—	78	—	3.260	1.580
8	Capizzi	6.990	4.798	104	52	66	9	100	16	4.809	2.491
9	Capo d'Orlando	1.456	8.805	179	79	246	9	225	30	8.905	4.359
10	Capri Leone	660	1.701	40	11	67	—	54	—	1.743	870
11	Caronia	22.655	5.506	99	56	185	4	216	—	5.522	2.676
12	Casalvèchio Siculo	3.336	2.926	49	23	19	2	82	33	2.858	1.401
13	Castel di Lúcio	2.837	2.003	47	29	53	5	61	5	2.013	1.026

MESSINA

N. d'ordine	COMUNI	SUPER- FICIE TERRITO- RIALE — ettari	POPOLA- ZIONE RESI- DENTE al 31 dic. 1964	ISCRIZIONI E CANCELLAZIONI ANAGRAFICHE NELL'ANNO 1965						POPOLAZIONE RESIDENTE al 31 dicembre 1965	
				Per movimento naturale		Per trasferimento di residenza				MF	M
				Nati vivi	Morti	Iscritti		Cancellati			
						da altro Comune	dall'e- stero	per altro Comune	per l'e- stero		
14	Castell'Umberto	1.142	4.001	68	59	73	—	66	—	4.017	1.910
15	Castel Mola	1.640	1.117	25	23	25	—	38	—	1.106	541
16	Castroreale	7.517	8.479	164	90	194	11	256	5	8.497	4.152
17	Cesarò	21.575	4.709	95	51	102	2	187	—	4.670	2.381
18	Condò	519	840	11	13	19	—	37	—	820	375
19	Falcone	932	2.847	69	18	59	9	74	—	2.892	1.432
20	Ficarra	1.862	3.067	62	34	36	—	57	4	3.070	1.425
21	Fiumedinisi	3.599	2.527	34	26	29	—	69	1	2.494	1.208
22	Floresta	3.109	1.306	17	16	45	—	46	—	1.306	647
23	Fondachelli-Fantina	4.223	3.166	41	32	30	1	96	23	3.087	1.486
24	Forza d'Agrò	1.061	1.200	14	14	25	1	32	22	1.172	583
25	FrancaVilla di Sicilia	8.210	5.457	96	54	87	6	87	8	5.497	2.653
26	Frazzanò	689	1.435	22	13	7	5	26	—	1.430	704
27	Furci Siculo	1.785	3.313	60	38	80	—	112	—	3.303	1.605
28	Furnari	1.348	3.456	66	25	73	22	83	1	3.508	1.707
29	Gaggi	734	1.489	20	10	48	—	46	—	1.501	718
30	Galati Mamertino	3.906	3.844	85	34	34	7	100	—	3.836	1.866
31	Gallodoro	690	643	14	3	16	—	31	—	639	312
32	Giardini	539	5.961	137	48	233	19	192	12	6.098	2.979
33	Gioiosa Marea	2.632	6.787	100	76	110	12	137	—	6.796	3.344
34	Graniti	996	2.130	34	33	38	1	55	21	2.094	1.009
35	Gualtieri Sicaminò	1.436	3.088	44	37	40	6	75	7	3.059	1.460
36	Itala	1.068	1.910	43	20	49	—	57	—	1.925	943
37	Leni	856	725	13	13	22	—	19	16	712	323
38	Letojanni	678	2.234	36	22	63	3	89	1	2.224	1.105
39	Librizzi	2.335	2.793	29	27	54	6	65	—	2.790	1.357
40	Limina	981	1.588	18	21	62	—	28	—	1.619	741
41	Lipari	8.861	10.443	207	108	164	18	197	212	10.315	4.993
42	Longi	4.212	2.356	51	21	14	7	28	6	2.373	1.144
43	Malfa	889	907	25	15	26	2	24	12	909	434
44	Malvagna	690	1.649	22	14	20	6	31	—	1.652	790
45	Mandanici	1.165	1.208	21	11	28	2	30	—	1.218	594
46	Mazzarrà Sant'Andrea	660	2.429	34	21	55	2	71	10	2.418	1.194
47	Merì	187	2.036	38	23	39	—	93	—	1.997	949
48	MESSINA	21.173	261.870	5.019	2.286	4.648	167	4.708	73	264.637	127.930
49	Milazzo	2.423	24.574	503	200	715	16	684	2	24.922	12.038
50	Militello Rosmarino	2.967	2.297	43	29	64	—	101	—	2.274	1.097
51	Mirto	943	1.948	22	17	27	1	49	—	1.932	923
52	Mistretta	12.676	9.020	135	132	246	3	367	—	8.905	4.232
53	Mòio Alcàntara	839	900	22	7	19	3	13	—	924	442
54	Monforte San Giòrgio	3.233	4.106	82	39	59	15	114	1	4.108	1.901
55	Mongiuffi Melia	2.429	1.475	27	21	28	—	24	—	1.485	688
56	Montagnareale	1.623	2.409	29	26	28	—	85	—	2.355	1.140
57	Montalbano Elicona	6.746	4.969	59	51	85	5	132	—	4.935	2.299
58	Motta Camastra	2.529	1.589	19	22	27	3	46	—	1.570	748
59	Motta d'Affermo	1.461	1.427	17	15	54	—	43	9	1.431	677
60	Naso	3.660	6.882	89	60	82	4	174	7	6.816	3.308
61	Nizza di Sicilia	1.318	3.105	53	25	72	—	83	10	3.112	1.521

MESSINA

N. d'ordine	COMUNI	SUPER- FICIE TERRI- ORIALE — ettari	POPOLA- ZIONE RESI- DENTE al 31 dic. 1964	ISCRIZIONI E CANCELLAZIONI ANAGRAFICHE NELL'ANNO 1965						POPOLAZIONE RESIDENTE al 31 dicembre 1965	
				Per movimento naturale		Per trasferimento di residenza				MF	M
				Nati vivi	Morti	Iscritti		Cancellati			
						da altro Comune	dall'e- stero	per altro Comune	per l'e- stero		
62	Novara di Sicilia	4.854	4.007	45	58	97	16	124	—	3.983	1.870
63	Oliveri	1.029	1.776	38	11	70	14	98	6	1.783	880
64	Pace del Mela	1.210	3.933	65	35	113	12	138	8	3.942	1.881
65	Pagliara	1.457	2.037	34	19	34	—	46	3	2.037	975
66	Patti	5.014	11.731	166	121	445	14	399	16	11.820	5.600
67	Pettineo	3.045	1.899	33	19	73	—	102	5	1.879	924
68	Piràino	1.720	5.180	71	45	87	12	119	—	5.186	2.501
69	Raccuja	2.506	3.105	58	23	47	—	55	—	3.132	1.496
70	Reitano	1.393	1.380	14	20	28	—	73	—	1.329	629
71	Roccafiorita	114	450	8	3	4	1	28	—	432	211
72	Roccalumera	877	4.636	83	57	94	10	158	—	4.608	2.153
73	Roccalvaldina	653	1.566	19	20	45	1	66	—	1.545	734
74	Roccella Valdènone	4.098	1.691	27	19	32	2	25	38	1.670	819
75	Rodi Milici	2.913	2.894	35	31	35	5	111	1	2.826	1.316
76	Rometta	3.250	4.780	96	54	113	—	154	1	4.780	2.384
77	San Filippo del Mela	981	4.891	64	44	155	14	142	17	4.921	2.383
78	San Fratello	8.002	11.678	273	105	289	8	309	—	11.834	5.769
79	San Marco d'Alunzio	3.909	5.089	94	44	79	3	125	3	5.093	2.529
80	San Pier Niceto	3.630	3.992	80	46	74	24	115	16	3.993	1.846
81	San Piero Patti	4.163	5.346	88	67	86	1	167	1	5.286	2.485
82	San Salvatore di Fità- lia	1.489	3.104	49	35	41	—	101	—	3.058	1.462
83	Santa Domènica Vittòria	1.998	1.534	25	22	26	—	42	—	1.521	743
84	Sant'Àgata di Militello	3.352	11.637	284	112	426	15	406	10	11.834	5.709
85	Sant'Alèssio Siculo	672	1.339	19	13	31	—	50	—	1.326	635
86	Santa Lucia del Mela	8.294	6.081	109	61	113	19	152	23	6.086	2.932
87	Santa Marina Salina	865	864	14	9	23	2	34	10	850	405
88	Sant'Àngelo di Brolo	3.023	6.125	85	63	92	4	114	1	6.128	2.927
89	Santa Teresa di Riva	813	6.864	110	82	261	25	240	—	6.938	3.392
90	San Teodoro	1.390	2.325	47	26	33	—	51	—	2.328	1.173
91	Santo Stèfano di Cama- stra	2.188	6.039	108	61	219	7	268	27	6.017	2.925
92	Saponara	2.602	4.588	98	46	100	8	114	3	4.631	2.249
93	Savoca	880	1.946	22	44	75	1	69	—	1.931	911
94	Scaletta Zanglea	450	2.859	66	35	79	7	104	4	2.868	1.400
95	Sinagra	2.392	3.709	68	33	33	8	100	28	3.657	1.776
96	Spadafora	1.030	4.954	99	46	137	—	176	13	4.955	2.342
97	Taormina	1.318	8.502	176	79	400	22	276	5	8.740	4.210
98	Torregrotta	422	3.467	55	38	133	—	112	—	3.505	1.732
99	Tortorici	7.016	10.960	261	113	187	2	271	—	11.026	5.454
100	Tripi	5.437	2.175	27	30	60	2	90	10	2.134	1.016
101	Tusa	4.094	5.052	97	45	103	5	154	—	5.058	2.464
102	Ucria	2.619	2.983	46	36	48	—	96	—	2.945	1.357
103	Valdina	276	1.348	25	15	65	1	70	1	1.353	650
104	Venètico	438	2.546	44	12	121	2	140	—	2.561	1.228
105	Villafranca Tirrena	1.434	5.273	97	46	391	18	166	8	5.559	2.717
	PROVINCIA	324.722	688.467	12.855	6.618	14.992	706	16.980	817	692.605	335.197

AGRIGENTO

N. d'ordine	COMUNI	SUPERFICIE TERRITORIALE — ettari	POPOLAZIONE RESIDENTE al 31 dic. 1964	ISCRIZIONI E CANCELLAZIONI ANAGRAFICHE NELL'ANNO 1965						POPOLAZIONE RESIDENTE al 31 dicembre 1965	
				Per movimento naturale		Per trasferimento di residenza				MF	M
				Nati vivi	Morti	Iscritti		Cancellati			
						da altro Comune	dall'estero	per altro Comune	per l'estero		

PROVINCIA DI AGRIGENTO

1	AGRIGENTO	24.457	49.554	1.077	385	1.759	49	1.226	4	50.824	24.978
2	Alessàndria della Rocca	6.193	5.795	97	57	132	11	112	1	5.865	2.937
3	Aragona	7.443	13.367	297	123	147	81	185	14	13.570	6.762
4	Bivona	8.860	5.066	122	42	122	12	132	—	5.148	2.524
5	Bùrgio	4.222	4.579	117	49	116	2	154	8	4.603	2.331
6	Calamònci	3.257	1.800	29	13	59	6	64	—	1.817	929
7	Caltabellotta	12.358	6.875	138	76	71	5	111	—	6.902	3.435
8	Camastra	1.628	2.548	49	33	66	3	163	—	2.470	1.207
9	Cammarata	19.203	7.903	178	74	162	1	262	—	7.908	3.973
10	Campobello di Licata	7.978	11.806	252	120	256	23	227	6	11.984	6.019
11	Canicattì	9.142	31.086	611	290	500	61	489	18	31.461	15.625
12	Casteltèrmini	9.951	12.592	194	115	135	27	182	—	12.651	6.331
13	Castrofilippo	1.796	4.722	84	39	74	18	61	61	4.737	2.331
14	Cattòlica Eraclea	6.213	8.545	177	86	197	21	290	204	8.360	4.199
15	Cianciana	3.770	7.838	144	50	98	4	110	29	7.895	3.889
16	Comitini	2.169	1.677	32	15	35	4	53	3	1.677	827
17	Favara	8.102	29.160	831	228	289	37	376	4	29.709	15.104
18	Grotte	2.386	8.975	187	82	75	15	123	221	8.826	4.342
19	Jòppolo Giancàxio	1.910	1.927	24	20	40	7	104	—	1.874	880
20	Lampedusa e Linosa	2.548	4.596	114	46	61	—	197	—	4.528	2.293
21	Licata	17.891	38.940	1.090	341	649	71	715	129	39.565	20.310
22	Lucca Sicula	1.841	3.184	64	29	50	—	68	5	3.196	1.570
23	Menfi	11.321	12.610	234	116	197	28	159	9	12.785	6.327
24	Montallegro	2.735	3.507	79	30	71	6	80	12	3.541	1.823
25	Montevago	3.246	3.054	62	25	70	11	75	—	3.097	1.600
26	Naro	20.750	14.089	246	151	172	60	230	—	14.186	6.919
27	Palma di Montechiaro	7.636	21.214	639	184	233	3	270	1	21.634	11.028
28	Porto Empèdoce	2.399	16.853	472	148	566	13	583	20	17.153	8.722
29	Racalmuto	6.831	10.891	249	128	169	16	219	1	10.977	5.411
30	Raffadali	2.219	13.050	262	110	126	23	212	94	13.045	6.453
31	Ravanusa	5.070	15.070	351	152	226	25	256	5	15.259	7.638
32	Realmondo	2.041	4.366	90	21	64	6	108	2	4.395	2.189
33	Ribera	11.867	19.334	410	152	473	77	456	72	19.614	9.880
34	Sambuca di Sicilia	9.588	7.589	131	77	83	12	145	1	7.592	3.774
35	San Biàgio Platani	4.241	5.285	122	56	40	9	70	12	5.318	2.666
36	San Giovanni Gemini	2.630	7.484	170	68	220	—	229	1	7.576	3.780
37	Santa Elisabetta	1.617	3.860	85	18	26	6	45	—	3.914	1.979
38	Santa Margherita di Bèlice	6.706	7.691	113	65	152	6	136	8	7.753	3.836
39	Sant'Àngelo Muxaro	6.455	2.647	43	20	46	11	37	—	2.690	1.375
40	Santo Stèfano Quisquina	8.592	6.474	112	51	89	—	124	5	6.495	3.282
41	Sciacca	19.101	32.776	954	255	739	30	608	427	33.209	16.933
42	Siculiana	4.058	6.272	135	65	87	11	118	76	6.246	3.143
43	Villafraanca Sicula	1.768	2.250	41	20	62	5	39	—	2.299	1.120
	PROVINCIA	304.189	478.901	10.908	4.225	9.004	816	9.603	1.453	484.348	242.674

CALTANISSETTA-ENNA

N. d'ordine	COMUNI	SUPER- FICIE TERRITO- RIALE — ettari	POPOLA- ZIONE RESI- DENTE al 31 dic. 1964	ISCRIZIONI E CANCELLAZIONI ANAGRAFICHE NELL'ANNO 1965						POPOLAZIONE RESIDENTE al 31 dicembre 1965	
				Per movimento naturale		Per trasferimento di residenza				MF	M
				Nati vivi	Morti	Iscritti		Cancellati			
						da altro Comune	dall'e- stero	per altro Comune	per l'e- stero		

PROVINCIA DI CALTANISSETTA

1	Acquaviva Platani	1.472	2.722	58	20	27	10	71	3	2.723	1.373
2	Bompensiere	1.974	1.247	29	9	19	10	44	—	1.252	597
3	Butera	29.704	8.821	214	91	242	—	253	3	8.930	4.439
4	CALTANISSETTA	41.697	63.994	1.355	567	1.777	58	1.841	92	64.684	31.530
5	Campofranco	3.606	5.026	102	50	143	1	141	—	5.081	2.517
6	Dèlia	1.232	6.917	129	64	108	67	153	34	6.970	3.421
7	Gela	27.730	60.044	1.955	465	1.426	20	1.591	22	61.367	31.812
8	Marianòpoli	1.296	4.432	105	37	94	11	203	2	4.400	2.182
9	Mazzerano	29.396	16.848	435	179	384	10	465	4	17.029	8.312
10	Milena	2.456	4.629	85	34	121	3	92	—	4.712	2.350
11	Montedoro	1.414	2.733	47	25	68	16	91	—	2.748	1.308
12	Mussomeli	16.390	13.518	277	134	202	24	288	12	13.587	6.741
13	Niscemi	9.654	24.546	676	254	504	13	555	2	24.928	12.654
14	Resuttano	3.825	4.693	90	55	71	—	120	—	4.679	2.373
15	Riesi	6.667	17.225	443	162	439	34	417	32	17.530	8.758
16	San Cataldo	7.562	22.729	527	212	548	103	584	370	22.741	11.089
17	Santa Caterina Villarmo- sa	7.510	9.550	174	89	173	12	284	13	9.523	4.703
18	Serradifalco	4.159	8.421	167	65	197	32	192	23	8.537	4.186
19	Sommatino	3.468	10.246	183	112	151	35	178	144	10.181	5.116
20	Sutera	3.555	4.291	77	50	54	—	65	—	4.307	2.121
21	Vallelunga Pratameno	3.916	6.020	132	68	124	—	189	—	6.019	2.954
22	Villalba	1.780	3.450	64	38	83	1	168	3	3.389	1.656
	PROVINCIA	210.463	302.102	7.324	2.780	6.955	460	7.985	759	305.317	152.192

PROVINCIA DI ENNA

1	Agira	16.311	13.460	285	161	246	6	386	—	13.450	6.691
2	Aidone	20.986	8.680	208	75	231	31	257	—	8.818	4.401
3	Assoro	11.150	5.476	110	61	104	—	145	1	5.483	2.818
4	Barrafranca	5.364	15.095	433	128	204	5	211	—	15.398	7.759
5	Calascibetta	8.817	7.072	134	70	123	3	188	88	6.986	3.475
6	Catenanuova	1.117	4.569	151	45	107	9	173	—	4.618	2.374
7	Centùripe	17.298	9.310	182	92	288	11	318	1	9.380	4.608
8	Cerami	9.487	4.302	103	45	66	1	144	12	4.271	2.170
9	ENNA	35.718	28.785	596	274	755	63	819	246	28.860	14.146
10	Gagliano Castelferrato	5.600	4.838	91	42	114	—	113	6	4.882	2.474
11	Leonforte	8.409	17.552	417	134	334	8	565	64	17.548	8.647
12	Nicosia	21.787	17.365	341	158	441	4	514	1	17.478	8.990
13	Nissoria	6.162	3.120	85	30	83	10	98	17	3.153	1.599
14	Piazza Armerina	30.304	24.510	531	261	762	31	792	85	24.696	12.277
15	Pietraperzia	11.772	12.414	229	125	258	22	310	14	12.474	6.226
16	Regalbuto	16.927	10.410	223	90	229	18	446	3	10.341	5.242
17	Sperlinga	5.876	1.279	21	12	44	3	23	—	1.312	672

ENNA-CATANIA

N. d'ordine	COMUNI	SUPERFICIE TERRITORIALE — ettari	POPOLAZIONE RESIDENTE al 31 dic. 1964	ISCRIZIONI E CANCELLAZIONI ANAGRAFICHE NELL'ANNO 1965						POPOLAZIONE RESIDENTE al 31 dicembre 1965	
				Per movimento naturale		Per trasferimento di residenza				MF	M
				Nati vivi	Morti	Iscritti		Cancellati			
						da altro Comune	dall'estero	per altro Comune	per l'estero		
18	Troina	16.695	12.805	222	112	154	3	375	—	12.697	6.288
19	Valguarnera Caropepe . .	932	13.358	290	132	334	33	385	58	13.440	6.805
20	Villarosa	5.501	9.641	174	95	238	28	254	7	9.725	4.860
	PROVINCIA	256.213	224.041	4.826	2.142	5.115	289	6.516	603	225.010	112.522

PROVINCIA DI CATANIA

1	Aci Bonaccorsi	170	1.881	24	20	58	1	70	—	1.874	901
2	Aci Castello	865	9.680	181	78	332	—	310	—	9.805	4.838
3	Aci Catena	845	9.230	230	74	201	5	225	—	9.367	4.734
4	Acireale	3.996	45.299	995	470	982	29	993	14	45.828	22.653
5	Aci Sant'Antonio	1.427	5.161	116	51	135	1	158	1	5.203	2.605
6	Adrano	8.251	32.697	741	314	476	20	597	124	32.899	16.543
7	Belpasso	16.449	11.808	227	137	228	3	256	4	11.869	5.838
8	Biancavilla	7.066	20.705	407	192	242	18	324	—	20.856	10.326
9	Bronte	28.588	21.950	556	201	296	10	418	4	22.189	11.073
10	Calatabiano	2.630	6.138	134	75	106	13	174	143	5.999	2.938
11	Caltagirone	40.261	43.636	907	500	1.074	22	1.425	37	43.677	21.576
12	Camporotondo Etneo	638	910	17	18	42	—	52	—	899	439
13	Castel di Iudica	10.228	6.357	137	52	157	—	214	—	6.385	3.290
14	Castiglione di Sicilia	12.041	7.320	115	83	98	17	234	42	7.191	3.533
15	CATANIA	18.088	387.493	9.472	3.486	10.007	248	7.631	178	395.925	192.143
16	Fiumefreddo di Sicilia	1.205	6.593	153	53	251	15	232	36	6.691	3.347
17	Giarre	2.748	21.320	453	236	805	19	615	42	21.704	10.652
18	Grammichele	3.095	14.602	297	168	252	12	295	33	14.667	7.285
19	Gravina di Catania	504	3.166	63	30	149	—	162	—	3.186	1.554
20	Licodia Eubea	12.537	4.680	83	65	109	36	141	77	4.625	2.289
21	Linguaglossa	5.838	6.197	104	74	122	13	135	93	6.134	3.080
22	Maletto	4.088	4.737	129	54	56	2	83	9	4.778	2.392
23	Mascali	3.768	9.161	178	77	330	44	291	9	9.336	4.586
24	Mascalucia	1.624	3.663	64	41	201	—	157	—	3.730	1.810
25	Militello in Val di Catania	6.214	10.828	227	114	219	15	257	17	10.901	5.465
26	Milo	1.824	1.629	21	15	32	—	55	—	1.612	826
27	Mineo	24.452	8.659	200	108	109	3	197	—	8.666	4.386
28	Mirabella Imbaccari	1.535	8.982	222	56	189	19	216	18	9.122	4.608
29	Misterbianco	3.751	15.397	295	142	506	—	517	—	15.539	7.798
30	Motta Sant'Anastasia	3.573	6.148	120	60	137	2	206	—	6.141	3.090
31	Nicolosi	4.248	3.807	70	45	126	5	114	1	3.848	1.907
32	Palagonia	5.766	14.458	397	120	235	1	327	1	14.643	7.539
33	Paternò	18.327	45.073	1.070	384	684	3	750	—	45.696	23.084
34	Pedara	1.917	3.679	58	34	89	3	44	3	3.748	1.844
35	Piedimonte Etneo	2.646	5.081	100	73	122	11	249	63	4.929	2.396
36	Raddusa	2.332	5.060	124	46	124	—	206	—	5.056	2.623
37	Ramacca	30.538	10.008	238	73	246	15	334	11	10.089	5.197
38	Randazzo	20.484	12.690	297	123	259	7	318	75	12.737	6.318
39	Riposto	1.288	12.384	264	123	308	14	509	17	12.321	6.158
40	San Cono	656	3.449	86	21	99	12	135	—	3.490	1.773

CATANIA-RAGUSA-SIRACUSA

N. d'ordine	COMUNI	SUPER- FICIE TERRITO- RIALE — ettari	POPOLA- ZIONE RESI- DENTE al 31 dic. 1964	ISCRIZIONI E CANCELLAZIONI ANAGRAFICHE NELL'ANNO 1965						POPOLAZIONE RESIDENTE al 31 dicembre 1965	
				Per movimento naturale		Per trasferimento di residenza				MF	M
				Nati vivi	Morti	Iscritti		Cancellati			
						da altro Comune	dall'e- stero	per altro Comune	per l'e- stero		
41	San Giovanni la Punta .	1.063	5.468	124	48	308	—	196	—	5.656	2.808
42	San Gregòrio di Catània	561	3.033	53	26	132	1	124	—	3.069	1.552
43	San Michele di Ganzaria	2.559	4.826	112	38	146	3	141	—	4.908	2.442
44	San Pietro Clarenza . .	641	1.473	43	17	62	1	44	—	1.518	749
45	Sant'Àgata li Battiati . .	313	1.090	22	7	103	—	67	—	1.141	564
46	Sant'Àlfo	2.362	2.121	43	43	42	8	63	—	2.108	1.024
47	Santa Maria di Licodia .	2.623	6.475	114	72	116	4	137	—	6.500	3.223
48	Santa Venerina	1.879	6.450	130	72	189	1	175	3	6.520	3.312
49	Scordia	2.426	14.934	361	139	292	1	297	3	15.149	7.765
50	Trecastagni	1.896	4.009	59	45	134	—	146	2	4.009	1.948
51	Tremestieri Etneo	646	2.687	53	23	197	1	117	4	2.794	1.394
52	Valverde	550	2.098	47	22	97	—	113	—	2.107	1.052
53	Viagrande	1.005	4.066	78	42	143	—	170	—	4.075	2.011
54	Vizzini	12.583	10.500	170	125	230	43	265	335	10.218	5.071
55	Zafferana Etnea	7.612	6.014	95	74	101	20	154	—	6.002	3.019
	PROVINCIA	355.220	926.960	21.076	8.879	22.485	721	21.835	1.399	939.129	463.371

PROVINCIA DI RAGUSA

1	Acate	10.142	5.938	153	45	126	10	179	—	6.003	3.006
2	Chiaromonte Gulfi	12.663	9.605	148	96	172	—	244	20	9.565	4.700
3	Còmisio	6.493	26.214	475	263	481	42	412	29	26.508	13.257
4	Giarratana	4.345	3.996	66	34	79	4	116	6	3.989	1.962
5	Ispica	11.352	12.980	234	153	232	13	332	—	12.974	6.462
6	Mòdica	29.076	44.461	843	443	682	76	853	155	44.611	21.799
7	Monterosso Almo	5.627	4.531	68	65	92	4	102	1	4.527	2.222
8	Pozzallo	1.496	12.686	290	104	219	14	307	47	12.751	6.361
9	RAGUSA	44.246	58.901	993	577	1.406	59	1.365	106	59.311	28.685
10	Santa Croce Camerina . . .	4.076	6.668	136	71	150	7	213	—	6.677	3.348
11	Sciacca	13.754	23.591	468	285	494	27	563	3	23.729	11.654
12	Vittòria	18.134	45.260	1.026	458	1.325	44	1.387	46	45.764	22.889
	PROVINCIA	161.404	254.831	4.900	2.594	5.458	300	6.073	413	256.409	126.345

PROVINCIA DI SIRACUSA

1	Augusta	10.932	29.492	643	203	1.173	65	943	14	30.213	15.447
2	Àvola	7.426	28.261	697	288	476	27	551	88	28.534	14.242
3	Buccheri	5.743	3.884	66	44	71	19	75	4	3.917	1.902
4	Buscemi	5.157	1.894	25	34	41	1	51	—	1.876	871
5	Canicattini Bagni	1.511	8.574	131	105	188	22	231	—	8.579	4.172
6	Carlentini	15.802	12.730	230	116	231	14	432	42	12.615	6.389
7	Càssaro	1.940	1.553	20	28	18	3	30	—	1.536	766
8	Ferla	2.477	3.814	60	54	79	3	122	86	3.694	1.792
9	Floridia	2.622	16.930	396	169	343	40	445	51	17.044	8.534
10	Francofonte	7.395	16.190	353	173	315	27	439	157	16.116	8.116
11	Lentini	21.584	32.639	659	307	654	25	923	2	32.745	16.479

SIRACUSA-SASSARI

N. d'ordine	COMUNI	SUPER- FICIE TERRITO- RIALE — ettari	POPOLA- ZIONE RESI- DENTE al 31 dic. 1964	ISCRIZIONI E CANCELLAZIONI ANAGRAFICHE NELL'ANNO 1965						POPOLAZIONE RESIDENTE al 31 dicembre 1965	
				Per movimento naturale		Per trasferimento di residenza				MF	M
				Nati vivi	Morti	Iscritti		Cancellati			
						da altro Comune	dall'e- stero	per altro Comune	per l'e- stero		
12	Melilli	16.139	9.630	219	77	1.135	11	437	11	10.470	5.380
13	Noto	55.114	26.620	490	267	644	26	898	10	26.605	13.271
14	Pachino	6.534	23.990	495	245	623	132	623	571	23.801	11.929
15	Palazzolo Acreide	8.632	11.114	165	158	240	25	307	64	11.015	5.404
16	Rosolini	7.615	18.209	453	188	379	41	424	47	18.423	9.262
17	SIRACUSA	23.618	95.054	2.197	784	3.519	125	3.087	82	96.942	48.434
18	Solarino	1.301	6.134	168	56	141	19	184	1	6.221	3.180
19	Sortino	9.321	9.570	167	98	94	10	186	81	9.476	4.764
	PROVINCIA	210.863	356.282	7.634	3.394	10.364	635	10.388	1.311	359.822	180.334

PROVINCIA DI SASSARI

1	Aggius	15.965	4.693	96	25	175	1	161	—	4.779	2.356
2	Alà dei Sardi	18.860	2.544	50	25	52	—	65	3	2.553	1.344
3	Alghero	22.440	28.405	670	188	843	33	749	56	28.958	14.394
4	Anela	3.696	1.413	23	14	21	—	45	2	1.396	710
5	Ardera	3.807	960	19	9	36	1	84	2	921	493
6	Arzachena	22.861	5.270	134	40	261	5	160	—	5.470	2.856
7	Bàrari	2.127	1.119	10	11	15	—	32	—	1.101	544
8	Benetutti	9.453	2.883	43	24	30	6	92	—	2.846	1.405
9	Berchidda	20.188	3.359	45	26	13	—	83	—	3.308	1.611
10	Bessude	2.684	656	12	9	10	—	11	—	658	303
11	Bonnàraro	2.178	1.709	19	28	29	—	82	—	1.647	791
12	Bono	7.447	4.818	79	42	72	—	152	—	4.775	2.434
13	Bonorva	14.955	6.189	123	65	106	—	203	—	6.150	3.128
14	Bortigiadas	8.726	1.600	25	12	27	—	59	7	1.574	798
15	Borutta	476	544	14	10	8	—	20	1	535	263
16	Bottidda	3.383	1.109	13	13	14	—	41	—	1.082	543
17	Buddusò	34.797	6.737	114	53	97	—	247	17	6.631	3.383
18	Bultei	9.661	2.254	33	35	47	1	53	—	2.247	1.113
19	Bulzi	2.163	857	16	7	14	—	17	—	863	445
20	Bùrgos	1.825	1.667	39	27	24	—	41	—	1.662	837
21	Calangianus	20.548	6.015	125	52	112	—	219	—	5.981	3.036
22	Cargeghe	1.200	729	11	4	19	—	69	—	686	367
23	Castelsardo	5.079	4.322	76	31	78	11	119	8	4.329	2.224
24	Cherèmule	2.413	743	18	3	13	—	27	—	744	367
25	Chiaramonti	11.378	2.609	52	25	67	—	73	3	2.627	1.340
26	Codrongianos	3.038	1.143	24	10	67	4	58	—	1.170	613
27	Cossoine	3.883	1.556	23	13	17	—	61	—	1.522	800
28	Esporlatu	1.831	690	18	7	10	1	25	2	685	345
29	Florinas	3.609	1.929	27	21	13	3	53	—	1.898	1.001
30	Giave	4.692	1.274	12	13	23	—	35	—	1.261	607
31	Illorai	5.704	1.977	33	15	24	1	60	—	1.960	989
32	Ittireddu	2.386	884	19	11	45	—	42	—	895	468
33	Ittiri	11.156	8.790	177	73	118	16	184	2	8.842	4.493
34	Laerru	1.995	1.446	31	13	37	—	48	—	1.453	759

SASSARI

N. d'ordine	COMUNI	SUPER- FICIE TERRITO- RIALE ettari	POPOLA- ZIONE RESI- DENTE al 31 dic. 1964	ISCRIZIONI E CANCELLAZIONI ANAGRAFICHE NELL'ANNO 1965						POPOLAZIONE RESIDENTE al 31 dicembre 1965	
				Per movimento naturale		Per trasferimento di residenza				MF	M
				Nati vivi	Morti	Iscritti		Cancellati			
						da altro Comune	dall'e- stero	per altro Comune	per l'e- stero		
35	La Maddalena	4.937	11.036	204	83	561	12	731	—	10.999	5.759
36	Luogosanto	13.545	2.327	40	16	51	—	92	—	2.310	1.154
37	Lùras	9.098	2.917	55	46	45	—	119	—	2.852	1.446
38	Mara	1.888	1.320	18	8	27	—	46	—	1.311	680
39	Màrtis	2.294	1.027	24	10	46	—	86	—	1.001	517
40	Monteleone Rocca Dòria	1.301	238	9	4	19	—	31	—	231	126
41	Monti	12.407	2.352	36	28	77	—	65	—	2.372	1.205
42	Mòres	9.508	2.940	58	39	79	—	94	1	2.943	1.474
43	Mùros	1.125	603	12	4	41	—	26	—	626	318
44	Nughedu di San Nicolò .	6.795	1.898	31	30	26	—	78	—	1.847	894
45	Nule	5.180	2.073	40	21	28	5	46	—	2.079	1.006
46	Nulvi	7.884	3.950	81	43	66	—	101	—	3.953	2.004
47	Òlbia	41.373	20.991	564	138	841	9	589	8	21.670	10.946
48	Olmedo	3.371	1.632	35	19	48	—	66	—	1.630	842
49	Òschiri	21.607	4.370	76	28	146	1	119	—	4.446	2.229
50	Òsilo	11.631	5.367	113	49	96	—	172	—	5.355	2.672
51	Ossi	3.011	4.681	99	37	114	—	115	7	4.735	2.438
52	Ozieri	25.730	11.115	263	117	322	14	420	15	11.162	5.564
53	Pàdria	4.803	1.757	27	18	55	—	78	—	1.743	852
54	Palau	4.438	1.743	33	21	101	—	108	—	1.748	876
55	Pattada	16.508	4.930	72	40	109	5	141	—	4.935	2.524
56	Pèrfugas	7.830	3.354	69	29	81	—	115	—	3.360	1.768
57	Ploaghe	9.608	4.862	86	49	120	—	118	—	4.901	2.528
58	Porto Tòrres	10.257	12.149	351	72	593	—	440	—	12.581	6.536
59	Pozzomaggiore	7.952	4.339	76	57	76	1	103	4	4.328	2.124
60	Putifigari	5.312	742	18	5	3	—	23	—	730	391
61	Romana	2.163	923	21	8	33	—	38	—	931	481
62	San Francesco d'Aglientu	15.038	1.303	18	10	30	—	58	—	1.233	655
63	Santa Teresa Gallura . .	10.119	2.993	51	31	133	—	131	3	3.012	1.478
64	SÀSSARI	60.460	96.259	2.461	775	3.014	30	2.564	9	98.416	47.812
65	Sèdini	4.327	2.066	37	20	55	1	147	2	1.990	1.022
66	Semèstene	3.972	571	8	13	11	6	6	8	569	272
67	Sènnori	3.143	5.637	150	52	125	—	153	—	5.707	2.790
68	Siligo	4.361	1.511	20	28	36	—	74	—	1.465	694
69	Sorso	6.705	10.000	240	63	186	—	169	2	10.192	5.092
70	Telti	8.433	1.737	33	24	47	—	68	—	1.725	907
71	Tèmpio Pausània	32.781	13.442	267	126	625	6	507	17	13.690	6.797
72	Thiesi	6.383	3.439	42	53	137	—	90	—	3.475	1.681
73	Tissi	1.035	1.314	36	19	47	2	50	—	1.330	642
74	Torralba	3.675	1.343	22	12	27	—	50	—	1.330	685
75	Trinità d'Agultu e Vignola	12.936	1.889	36	13	28	—	49	—	1.891	988
76	Tula	6.606	1.929	40	21	41	1	50	2	1.938	1.014
77	Uri	5.672	2.547	75	28	46	5	49	—	2.596	1.325
78	Ùsini	3.068	3.037	84	26	46	—	98	—	3.043	1.503
79	Valledoria	4.848	3.892	91	16	124	—	232	—	3.859	2.024
80	Villanova Monteleone . .	20.258	4.238	84	35	67	—	146	—	4.208	2.099
	PROVINCIA	751.980	387.676	8.529	3.338	11.166	181	12.326	181	391.707	195.994

NUORO

N. d'ordine	COMUNI	SUPER- FICIE TERRITO- RIALE — ettari	POPOLA- ZIONE RESI- DENTE al 31 dic. 1964	ISCRIZIONI E CANCELLAZIONI ANAGRAFICHE NELL'ANNO 1965						POPOLAZIONE RESIDENTE al 31 dicembre 1965	
				Per movimento naturale		Per trasferimento di residenza				MF	M
				Nati vivi	Morti	Iscritti		Cancellati			
						da altro Comune	dall'e- stero	per altro Comune	per l'e- stero		

PROVINCIA DI NUORO

1	Aritzo	7.560	2.403	45	20	57	—	80	—	2.405	1.230
2	Arzana	16.260	3.476	78	29	35	—	67	—	3.493	1.718
3	Atzara	3.581	1.782	41	17	18	—	75	—	1.749	896
4	Aùstis	5.072	1.497	33	17	17	—	44	—	1.486	726
5	Bari Sardo	3.753	3.422	84	9	58	—	54	22	3.479	1.682
6	Baunei.	21.645	4.108	95	37	40	—	81	—	4.125	2.045
7	Belvi	1.810	935	19	8	10	—	7	—	949	474
8	Birori	1.736	461	6	3	16	—	26	—	454	222
9	Bitti	21.588	5.672	106	53	107	2	226	—	5.608	2.716
10	Bolòtana	10.852	4.152	82	36	52	—	99	—	4.151	2.103
11	Bòrore	4.274	2.687	51	23	62	—	82	—	2.695	1.377
12	Bortigali	6.746	2.374	48	33	28	—	73	—	2.344	1.190
13	Bosa	13.567	8.590	188	74	169	—	166	—	8.707	4.260
14	Budoni.	5.590	2.525	73	12	36	—	56	—	2.566	1.308
15	Cùglieri	12.054	4.131	59	39	110	—	140	—	4.121	2.040
16	Dèsulo	7.472	4.724	136	33	92	—	114	—	4.805	2.332
17	Dorgali	22.481	7.502	170	51	79	1	149	—	7.552	3.768
18	Dualchi	2.344	879	10	3	22	—	43	—	865	462
19	Elini	1.090	541	16	5	3	—	11	—	544	263
20	Escalaplano	9.388	3.522	103	30	85	—	148	—	3.532	1.766
21	Escolca	1.472	922	18	12	14	—	24	—	918	479
22	Esterzili	10.078	1.607	37	9	37	—	40	—	1.632	854
23	Fhùssio	692	687	14	3	13	—	17	—	694	347
24	Fonni	11.230	5.421	128	52	81	—	169	17	5.392	2.657
25	Gadoni	4.350	1.574	24	8	13	—	57	—	1.546	769
26	Gàiro	11.079	2.843	72	25	58	—	81	—	2.867	1.410
27	Galtelli	5.682	2.126	51	9	32	1	41	—	2.160	1.109
28	Gavoi	4.585	3.932	103	34	91	—	121	—	3.971	1.934
29	Genoni	4.389	1.545	39	19	30	—	57	—	1.538	781
30	Gèrgei	3.607	2.127	42	27	52	—	87	—	2.107	1.128
31	Girasole	1.298	405	12	2	5	—	20	—	400	188
32	Ibbono	3.091	2.530	67	22	30	—	63	—	2.542	1.229
33	Ìrgoli	7.493	2.034	60	10	40	—	17	—	2.107	1.112
34	Isili	6.793	3.259	62	28	110	—	212	7	3.184	1.593
35	Jerzu	10.261	4.043	92	32	66	5	116	—	4.058	1.989
36	Làconi	12.487	3.027	55	22	47	—	120	—	2.987	1.560
37	Lanusei	5.338	5.676	143	38	136	—	171	—	5.746	2.852
38	Lei	1.901	732	12	5	6	—	18	—	727	385
39	Loceri	1.931	1.796	30	15	18	—	28	—	1.801	896
40	Lòculi	3.828	714	20	5	1	—	15	—	715	356
41	Lodè	12.070	3.655	90	25	30	—	58	—	3.692	1.933
42	Lotzorai	1.684	1.393	30	7	40	—	32	—	1.424	709
43	Lula	14.856	2.413	48	14	60	7	80	—	2.434	1.210
44	Macomer.	12.258	8.765	193	67	397	12	447	—	8.853	4.408
45	Magomàdas	895	758	9	8	6	—	30	—	735	345

NUORO

N. d'ordine	COMUNI	SUPER- FICIE TERRITO- RIALE <i>ettari</i>	POPOLA- ZIONE RESI- DENTE al 31 dic. 1964	ISCRIZIONI E CANCELLAZIONI ANAGRAFICHE NELL'ANNO 1965						POPOLAZIONE RESIDENTE al 31 dicembre 1965	
				Per movimento naturale		Per trasferimento di residenza				MF	M
				Nati vivi	Morti	Iscritti		Cancellati			
						da altro Comune	dall'e- stero	per altro Comune	per l'e- stero		
46	Mamoiada	4.903	3.157	60	21	57	1	80	1	3.173	1.606
47	Meana Sardo	7.392	2.554	67	23	39	—	57	—	2.580	1.329
48	Mòdolo	252	341	5	7	9	—	5	—	343	154
49	Montresta	2.379	1.378	36	14	35	—	55	—	1.380	723
50	Noragùngume	2.680	598	12	—	19	—	40	—	589	320
51	NUORO	19.227	25.319	719	181	1.028	18	864	2	26.037	12.900
52	Nuràgus	1.987	1.346	24	11	17	—	51	—	1.325	690
53	Nurallao	3.476	1.617	41	7	35	—	40	—	1.646	859
54	Nurri	7.390	3.642	79	26	100	—	130	—	3.665	1.947
55	Oliena	16.537	7.060	138	68	104	—	140	—	7.094	3.554
56	Ollolai	2.734	2.335	58	17	32	—	48	—	2.360	1.204
57	Olzai	6.985	1.915	40	18	24	—	80	—	1.881	957
58	Ònani	7.155	1.276	18	5	69	—	112	—	1.246	798
59	Onifai	4.296	995	29	6	3	—	26	—	995	538
60	Oniferi	3.562	1.135	26	9	12	3	53	—	1.114	568
61	Orani	13.052	3.671	55	31	54	9	62	237	3.459	1.751
62	Orgòsolo	22.366	4.769	117	35	83	—	122	—	4.812	2.429
63	Orosei	9.043	4.289	101	27	69	—	80	—	4.352	2.223
64	Orotelli	6.120	3.198	62	32	47	1	77	9	3.190	1.568
65	Orroli	7.567	3.480	79	22	35	—	58	—	3.514	1.805
66	Ortueri	3.895	2.385	52	23	14	2	55	5	2.370	1.262
67	Orune	12.858	5.597	144	44	55	—	215	—	5.537	2.840
68	Osidda	2.578	456	8	7	17	—	20	—	454	237
69	Òsini	3.968	1.771	27	7	19	—	10	—	1.800	872
70	Ottana	4.516	1.968	48	15	43	3	34	—	2.013	992
71	Ovodda	4.078	2.026	35	22	15	—	22	—	2.032	1.032
72	Perda defogu	7.773	2.742	88	21	200	—	191	—	2.818	1.454
73	Posada	3.352	1.352	45	11	47	—	48	—	1.385	751
74	Sàdali	4.988	1.367	36	13	40	—	37	—	1.393	707
75	Sàgama	1.167	433	8	5	8	—	7	—	437	232
76	San Teodoro	10.483	1.685	22	13	38	—	84	—	1.648	860
77	Sarule	5.265	2.487	47	17	35	—	54	—	2.498	1.190
78	Scano di Montiferro	6.048	2.432	25	30	27	15	54	3	2.412	1.194
79	Sennariolo	1.568	329	4	3	7	—	7	—	330	162
80	Serri	1.913	981	24	8	21	—	23	—	995	532
81	Seui	14.820	3.071	77	27	69	—	150	—	3.040	1.482
82	Seulo	5.886	1.726	42	11	34	—	60	—	1.731	879
83	Silànus	4.804	2.909	55	15	55	—	78	2	2.924	1.467
84	Sindia	5.830	2.890	37	34	38	6	53	10	2.874	1.407
85	Siniscola	19.996	6.797	190	43	187	79	230	—	6.980	3.576
86	Sòrgono	5.619	2.265	42	23	79	—	141	—	2.222	1.133
87	Suni	4.732	1.653	28	18	36	4	39	—	1.664	812
88	Tàlana	11.792	1.385	30	6	12	—	18	—	1.403	689
89	Tertenia	11.777	3.691	82	9	71	—	90	—	3.745	1.877
90	Teti	4.391	1.037	36	11	18	—	63	—	1.017	527
91	Tiana	1.935	866	23	9	16	—	19	1	876	454
92	Tinnura	379	353	8	4	8	1	10	—	356	167
93	Tonara	5.212	3.269	73	38	81	—	149	—	3.236	1.613

NUORO-CAGLIARI

N. d'ordine	COMUNI	SUPER- FICIE TERRITO- RIALE — ettari	POPOLA- ZIONE RESI- DENTE al 31 dic. 1964	ISCRIZIONI E CANCELLAZIONI ANAGRAFICHE NELL'ANNO 1965						POPOLAZIONE RESIDENTE al 31 dicembre 1965	
				Per movimento naturale		Per trasferimento di residenza				MF	M
				Nati vivi	Morti	Iscritti		Cancellati			
						da altro Comune	dall'e- stero	per altro Comune	per l'e- stero		
94	Torpè	9.230	2.889	76	10	59	4	52	6	2.960	1.528
95	Tortoli	3.997	5.093	151	37	216	—	157	—	5.266	2.625
96	Tresnuràghes	3.155	2.013	26	29	49	3	45	1	2.016	983
97	Triei	2.854	1.203	21	9	16	—	23	—	1.208	618
98	Ulàssai	12.211	2.384	37	17	24	—	70	3	2.355	1.118
99	Urzulei	12.992	1.756	38	6	12	—	31	—	1.769	918
100	Ussàssai	4.730	1.227	23	13	46	—	37	—	1.246	609
101	Villagrande Strisàili	21.080	3.988	101	25	109	—	101	—	4.072	2.058
102	Villanova Tulo	4.031	1.728	38	26	56	—	94	—	1.702	906
	PROVINCIA	727.217	285.646	6.507	2.249	6.257	177	8.613	326	287.399	144.497

PROVINCIA DI CAGLIARI

1	Abbasanta	3.985	2.098	38	28	91	—	145	—	2.054	1.028
2	Aidomaggiore	4.133	877	15	12	31	—	28	—	883	414
3	Albagiara	895	506	6	9	12	—	10	—	505	246
4	Ales	2.973	2.443	48	22	97	—	78	—	2.488	1.301
5	Allai	2.738	763	16	5	24	—	39	22	737	394
6	Arborea	11.550	3.168	80	17	108	1	173	—	3.167	1.684
7	Arbus	26.716	9.286	240	85	248	1	366	—	9.324	4.560
8	Ardauli	2.054	1.949	29	16	39	—	52	5	1.944	993
9	Armungia	5.478	1.086	16	13	24	—	42	—	1.071	554
10	Assèmini	11.750	9.998	293	63	497	5	455	—	10.275	5.266
11	Assolo	1.632	739	5	5	13	—	11	—	741	402
12	Asuni	2.120	734	19	10	36	—	25	—	754	389
13	Ballao	4.668	1.674	34	15	28	—	58	—	1.663	829
14	Baradili	561	174	3	1	9	—	13	—	172	81
15	Baràtili San Pietro	595	1.163	17	7	6	—	32	—	1.147	573
16	Baressa	1.255	1.276	18	11	10	—	32	—	1.261	664
17	Barrali	1.146	803	19	4	9	—	27	—	800	429
18	Barùmini	2.657	1.716	39	11	40	—	56	—	1.728	894
19	Bauladu	2.421	695	10	10	22	—	71	—	646	322
20	Bidoni	1.167	360	3	8	3	—	11	—	347	184
21	Bonarcado	2.854	1.867	36	19	79	—	52	—	1.911	1.032
22	Boroneddu	465	225	4	3	5	—	9	—	222	119
23	Buggerru	4.823	1.577	34	19	67	4	68	3	1.592	781
24	Burcei	9.497	2.641	57	31	24	—	58	—	2.633	1.355
25	Busachi	5.930	2.727	42	28	57	—	93	9	2.696	1.325
26	Càbras	10.218	7.343	156	66	117	—	134	—	7.416	3.799
27	CÀGLIARI	13.351	200.364	5.248	1.368	6.501	190	4.659	33	206.243	99.924
28	Calasetta	3.098	2.465	44	27	63	3	77	—	2.471	1.225
29	Capoterra	6.825	6.885	219	49	207	—	161	28	7.073	3.624
30	Carbònia	14.561	34.283	679	189	961	2	1.332	—	34.404	17.309
31	Carloforte	5.024	7.195	108	109	151	2	162	—	7.185	3.497
32	Collinas	2.079	1.231	26	16	12	—	22	—	1.231	638
33	Decimomannu	2.805	4.774	119	43	229	4	238	—	4.845	2.538
34	Decimoputzu	4.480	3.139	79	17	98	—	91	—	3.208	1.641

CAGLIARI

N. d'ordine	COMUNI	SUPER- FICIE TERRITO- RIALE — ettari	POPOLA- ZIONE RESI- DENTE al 31 dic. 1964	ISCRIZIONI E CANCELLAZIONI ANAGRAFICHE NELL'ANNO 1965						POPOLAZIONE RESIDENTE al 31 dicembre 1965	
				Per movimento naturale		Per trasferimento di residenza				MF	M
				Nati vivi	Morti	Iscritti		Cancellati			
						da altro Comune	dall'e- stero	per altro Comune	per l'e- stero		
35	Dolianova	8.460	6.694	133	49	174	10	159	31	6.772	3.451
36	Dòmus de Maria	9.678	1.424	44	13	47	—	48	—	1.454	760
37	Domusnòvas	8.047	5.644	126	42	226	—	231	—	5.723	2.889
38	Donori	3.517	1.880	61	15	71	—	68	—	1.929	1.022
39	Fluminimaggiore	10.821	3.949	99	37	97	—	98	68	3.942	1.977
40	Fordongianus	3.940	1.626	33	10	40	—	65	—	1.624	828
41	Furtei	2.612	1.880	36	15	49	—	87	—	1.863	960
42	Genuri	755	702	10	9	33	—	27	—	709	360
43	Gèsico	2.556	1.276	43	7	18	—	24	—	1.306	685
44	Gèsturi	4.687	1.746	26	13	25	—	51	—	1.733	884
45	Ghilarza	5.893	4.030	90	53	142	2	138	—	4.073	1.942
46	Giba	7.065	5.062	146	35	187	—	206	—	5.154	2.672
47	Goni	1.871	714	20	6	32	—	48	—	712	353
48	Gonnesa	4.745	5.039	103	52	187	2	180	44	5.055	2.545
49	Gonnoscodina	884	648	9	6	19	—	21	—	649	349
50	Gonnosfanàdiga	12.523	6.934	178	83	158	—	217	—	6.970	3.472
51	Gonnosnò	1.545	1.138	24	12	32	2	42	—	1.142	575
52	Gonnostramatza	1.753	1.104	28	9	27	—	32	—	1.118	582
53	Guamaggiore	1.684	1.207	24	9	12	—	21	—	1.213	614
54	Guasila	4.355	3.327	83	24	69	—	108	4	3.343	1.690
55	Gùspini	17.474	12.435	315	111	405	23	399	6	12.662	6.467
56	Iglèsias	20.763	28.308	704	224	792	7	953	22	28.612	14.290
57	Las Plàssas	1.114	510	5	3	25	1	29	—	509	266
58	Lunamatrona	2.057	1.991	42	28	51	—	58	—	1.998	979
59	Màndas	4.504	3.002	61	39	85	2	117	—	2.994	1.520
60	Maracalagonis	10.162	3.783	117	26	93	—	63	—	3.904	1.985
61	Marrùbiu	6.121	3.895	94	32	141	3	201	—	3.900	2.121
62	Masùllas	2.396	1.875	57	14	16	—	47	—	1.887	980
63	Milis	1.871	1.639	31	27	88	2	68	—	1.665	788
64	Mogorella	1.718	627	18	5	21	—	22	—	639	325
65	Mògoro	4.894	4.833	92	46	74	—	90	—	4.863	2.518
66	Monastir	3.176	3.064	67	24	95	—	90	—	3.112	1.585
67	Morgongiori	4.528	1.428	23	8	24	—	48	—	1.419	749
68	Muravera	17.984	4.451	104	48	220	63	217	—	4.573	2.274
69	Musei	2.026	1.313	33	11	52	—	42	—	1.345	699
70	Narbolia	4.049	1.650	38	17	37	—	25	2	1.681	837
71	Narcao (a)	8.620	3.303	71	25	164	—	114	—	3.194	1.658
72	Neoneli	4.800	1.187	12	10	17	—	39	—	1.167	576
73	Norbello	2.612	1.054	13	13	13	—	45	—	1.022	517
74	Nughedu Santa Vittòria	2.856	940	17	15	38	—	35	—	945	481
75	Nurachi	1.594	1.407	31	11	27	—	32	—	1.422	720
76	Nuràminis	4.529	2.971	64	26	105	—	75	—	3.039	1.543
77	Nureci	1.289	669	12	6	12	—	22	—	665	330
78	Nuxis (b)	6.081	1.707	36	15	83	—	62	—	1.954	1.034
79	Ollastra Simàxis	2.152	1.309	28	8	32	—	38	—	1.323	654

(a) Dai dati della popolazione al 31 dicembre 1965 sono stati detratti: M. 102, F. 103, MF. 205, corrispondenti ad altrettante schede anagrafiche cedute al Comune di Nuxis, in dipendenza della variazione territoriale disposta con L.R. n. 17 del 21-10-1964.

(b) Nei dati della popolazione al 31 dicembre 1965 sono stati compresi: M. 102, F. 103, MF. 205, corrispondenti ad altrettante schede anagrafiche avute dal Comune di Narcao, in dipendenza della variazione territoriale disposta con L.R. n. 17 del 21-10-1964.

N. d'ordine	COMUNI	SUPER- FICIE TERRITO- RIALE — ettari	POPOLA- ZIONE RESI- DENTE al 31 dic. 1964	ISCRIZIONI E CANCELLAZIONI ANAGRAFICHE NELL'ANNO 1965						POPOLAZIONE RESIDENTE al 31 dicembre 1965	
				Per movimento naturale		Per trasferimento di residenza				MF	M
				Nati vivi	Morti	Iscritti		Cancellati			
						da altro Comune	dall'e- stero	per altro Comune	per l'e- stero		
80	Oristano	8.463	24.237	554	225	1.159	—	864	—	24.861	11.966
81	Ortacesus	2.356	990	29	4	31	—	32	—	1.014	548
82	Pabillònis	3.756	2.806	76	25	59	—	104	—	2.812	1.446
83	Palmas Arborea	3.932	847	22	6	52	—	36	—	879	459
84	Pau	1.408	596	25	3	13	—	19	—	612	321
85	Pauli Arbarei	1.512	769	19	6	20	—	24	1	777	439
86	Paulilätino	10.380	2.927	51	28	66	1	105	—	2.912	1.494
87	Perdaxius	2.921	1.499	38	13	46	—	59	—	1.511	798
88	Pimentel	1.498	1.205	25	7	35	—	38	3	1.217	629
89	Portoscuso	3.903	3.952	108	28	119	—	111	—	4.040	2.071
90	Pula	13.878	3.776	59	15	185	16	132	—	3.889	1.988
91	Quartu Sant'Èlena	9.628	24.591	693	197	678	8	554	1	25.218	12.605
92	Riola Sardo	4.833	2.063	54	20	129	—	50	—	2.176	1.118
93	Ruinas	3.038	1.413	30	7	34	—	34	—	1.436	719
94	Samassi	4.220	4.744	106	34	90	—	96	—	4.810	2.466
95	Samatzai	3.112	1.676	30	19	28	—	61	—	1.654	857
96	Samugheo	8.127	4.022	92	25	69	—	84	7	4.067	2.069
97	San Basilio	4.483	1.504	35	9	15	—	51	—	1.494	754
98	San Gavino Monreale	8.754	8.498	208	79	276	—	245	—	8.658	4.458
99	San Giovanni Suergiu	7.063	5.200	137	37	209	4	204	11	5.298	2.737
100	Sanluri	8.416	7.433	186	54	244	—	292	—	7.517	3.834
101	San Nicolò d'Arcidano	2.836	2.363	62	24	92	—	44	—	2.449	1.307
102	San Nicolò Gerrei	6.264	1.284	26	15	47	—	37	—	1.305	689
103	San Sperate	2.615	4.440	102	31	88	—	56	5	4.538	2.332
104	Santadi	15.263	5.411	144	31	134	1	209	—	5.450	2.764
105	Santa Giusta	6.917	2.728	51	7	133	14	79	—	2.840	1.443
106	Sant'Andrea Frius	3.643	1.742	30	13	43	—	51	—	1.751	893
107	Sant'Anna Arresi	3.669	2.023	49	8	100	1	67	—	2.098	1.122
108	Sant'Antioco	8.744	11.203	267	85	272	3	319	18	11.323	5.743
109	Sant'Antònio Ruinas	1.913	766	8	6	11	—	19	—	760	407
110	Santu Lussurgiu	9.966	3.662	42	46	16	—	96	—	3.578	1.747
111	San Vero Milis	7.220	2.463	45	28	66	16	71	—	2.491	1.223
112	San Vito	23.936	5.144	98	48	102	5	205	1	5.095	2.513
113	Sàrdara	5.611	4.142	111	35	91	8	131	—	4.186	2.096
114	Sarroch	6.788	2.848	71	21	185	4	75	—	3.012	1.554
115	Sèdilo	6.888	2.862	46	40	35	—	59	—	2.844	1.452
116	Segariu	1.669	1.392	40	13	29	—	34	—	1.414	730
117	Selàrgius	2.671	9.406	265	72	335	6	334	—	9.606	4.819
118	Sèlegas	2.051	1.754	39	14	48	—	54	—	1.773	888
119	Sènoghe	5.782	2.443	32	30	37	—	67	—	2.415	1.235
120	Sènis	1.605	1.056	20	9	7	—	36	—	1.038	546
121	Senorbi	3.435	3.991	96	37	131	—	125	—	4.056	2.061
122	Serdiana	5.566	1.694	39	15	43	—	66	—	1.695	851
123	Serramanna	8.389	7.975	202	72	240	1	234	—	8.112	4.140
124	Serrenti	4.281	4.524	84	46	92	—	171	—	4.483	2.301
125	Sestu	4.832	7.258	201	52	194	—	121	—	7.480	3.798
126	Settimo San Pietro	2.321	3.358	73	20	47	—	80	—	3.378	1.687
127	Setzu	782	235	7	—	2	—	18	—	226	124

CAGLIARI

N. d'ordine	COMUNI	SUPER- FICIE TERRITO- RIALE ettari	POPOLA- ZIONE RESI- DENTE al 31 dic. 1964	ISCRIZIONI E CANCELLAZIONI ANAGRAFICHE NELL'ANNO 1965						POPOLAZIONE RESIDENTE al 31 dicembre 1965	
				Per movimento naturale		Per trasferimento di residenza				MF	M
				Nati vivi	Morti	Iscritti		Cancellati			
						da altro Comune	dall'e- stero	per altro Comune	per l'e- stero		
128	Siamaggiore	1.322	834	12	7	12	—	8	—	843	444
129	Siamanna-Siapiccia	4.626	1.398	35	13	25	—	37	—	1.408	730
130	Siddi	1.101	1.131	19	10	32	—	36	—	1.136	587
131	Siliqua	19.025	4.165	102	41	194	—	162	30	4.228	2.130
132	Silius	3.836	1.331	36	13	14	—	17	—	1.351	710
133	Simala	1.338	694	14	7	13	—	17	—	697	370
134	Simàxis	2.777	2.050	59	19	68	—	56	—	2.102	1.090
135	Sini	873	965	12	7	18	—	16	—	972	530
136	Sinnai	22.338	8.114	194	61	154	—	161	4	8.236	4.142
137	Siris	602	299	6	—	3	—	8	—	300	149
138	Siùrgus Donigala	7.645	2.588	67	23	89	—	133	—	2.588	1.338
139	Solarussa	3.189	2.552	34	23	101	—	69	—	2.595	1.341
140	Solèminis	1.295	848	26	7	13	—	13	—	867	447
141	Sorradile	2.834	943	10	16	27	—	40	1	923	437
142	Suelli	1.924	1.180	22	4	16	—	58	—	1.156	608
143	Tadasuni	462	376	6	5	4	—	4	—	377	191
144	Terralba	3.487	8.541	213	82	300	—	233	—	8.739	4.513
145	Teulada	24.559	5.959	145	36	222	—	260	—	6.030	3.065
146	Tramatza	1.679	1.023	15	7	10	—	15	—	1.026	526
147	Tratalias	3.096	1.246	32	11	58	—	55	—	1.270	678
148	Tuili	2.450	1.493	21	17	37	—	18	—	1.516	775
149	Turri	964	709	11	8	15	—	9	—	718	370
150	Ulà Tirso	1.876	1.225	34	9	43	—	73	—	1.220	624
151	Uras	3.936	3.482	86	40	94	—	100	3	3.519	1.805
152	Usèllus	3.510	1.437	29	8	43	—	52	—	1.449	716
153	Ussana	3.285	2.517	79	21	133	—	62	—	2.646	1.328
154	Ussaramanna	975	901	18	11	26	—	24	—	910	459
155	Uta	13.446	4.663	144	38	123	9	159	—	4.742	2.482
156	Vallermosa	6.181	2.010	29	13	46	—	68	—	2.004	970
157	Villacidro	18.355	11.615	255	115	187	—	219	13	11.710	5.997
158	Villamar	3.864	3.440	90	37	54	—	80	—	3.467	1.817
159	Villamassàrgia	9.147	3.015	79	20	118	—	103	22	3.067	1.558
160	Villanovaforru	1.097	932	25	10	29	—	13	—	963	501
161	Villanovafranca	2.746	2.063	36	17	40	—	73	—	2.049	1.100
162	Villanova Truschedu	1.656	448	7	5	7	—	17	—	440	220
163	Villaputzu	19.103	5.083	106	42	86	5	155	54	5.029	2.528
164	Villasalto	13.072	2.167	21	14	21	—	83	—	2.112	1.089
165	Villa San Pietro	3.961	693	14	2	19	2	46	—	680	362
166	Villasimius	5.802	2.003	53	9	99	2	91	—	2.057	1.015
167	Villasor	8.661	5.651	136	48	214	—	132	—	5.821	2.944
168	Villaspeciosa	2.735	1.319	49	3	51	—	55	—	1.361	695
169	Villaurbana	5.848	2.148	53	14	32	—	31	—	2.188	1.137
170	Villa Verde	1.734	706	11	8	4	—	18	—	695	370
171	Zeddiani	1.188	1.093	14	9	17	4	26	—	1.093	560
172	Zerfaliu	1.546	1.126	25	12	22	—	50	—	1.111	563
	PROVINCIA	929.749	774.690	18.511	6.208	23.383	439	22.890	451	787.474	394.772

Elenco alfabetico dei Comuni e relativa Provincia di appartenenza (*)

A

Abano Terme - PD	Agrà - EN	Alberona - FG	Alserio - CO
Abbadia Cerreto - MI	Agliana - PT	Albese con Cassano - CO	Altamura - BA
Abbadia Lariana - CO	Agliano - AT	Albettone - VI	Altare - SV
Abbadia San Salvatore - SI	Agliè - TO	Albi - CZ	Altavilla Irpina - AV
Abbasanta - CA	Agnà - PD	Albiano - TN	Altavilla Milicia - PA
Abbateggio - PE	Agnadello - CR	Albiano d'Ivrea - TO	Altavilla Monferrato - AL
Abbiategrasso - MI	Agnana Calabria - RC	Albiate - MI	Altavilla Silentina - SA
Abetone - PT	Agnone - CB	Albidona - CS	Altavilla Vicentina - VI
Abriola - PZ	Agnosine - BS	Albignasego - PD	Altidona - AP
Acate - RG	Agordo - BL	Albinea - RE	Altilla - CS
Accadia - FG	Agosta - ROMA	Albino - BG	Altino - CH
Acciglio - CN	Agra - VA	Albiolo - CO	Altissimo - VI
Accettura - MT	Agrate Brianza - MI	Albisola Marina - SV	Altivole - TV
Acciano - AQ	Agrate Conturbia - NO	Albisola Superiore - SV	Alto - CN
Accumoli - RI	Agrigento - AG	Albizzate - VA	Altofonte - PA
Acerenza - PZ	Agropoli - SA	Albinese - PV	Altomonte - CS
Acerno - SA	Agugliano - AN	Albosaggia - SO	Altopascio - LU
Acerra - NA	Agugliaro - VI	Albugnano - AT	Alviano - TR
Aci Bonaccorsi - CT	Aicurzio - MI	Albuzzano - PV	Alvignano - CE
Aci Castello - CT	Aidomaggio - CA	Alcamo - TP	Alvito - FR
Aci Catena - CT	Aidone - EN	Alcara li Fusi - ME	Alzano Lombardo - BG
Aci Reale - CT	Aielli - AQ	Aldeno - TN	Alzano Scrivia - AL
Aci Sant'Antonio - CT	Aiello Calabro - CS	Aldino - BZ	Alzate Brianza - CO
Acquacanina - MC	Aiello del Friuli - UD	Ales - CA	Amalfi - SA
Acquafondata - FR	Aiello del Sabato - AV	Alessandria - AL	Amandola - AP
Acquaformosa - CS	Aieta - CS	Alessandria del Carretto - CS	Amantea - CS
Acquafredda - BS	Ailano - CE	Alessandria della Rocca - AG	Amaro - UD
Acqualagna - PS	Ailloche - VC	Alessano - LE	Amaroni - CZ
Acquanegra Cremonese - CR	Airasca - TO	Alezio - LE	Amaseno - FR
Acquanegra sul Chiese - MN	Airola - BN	Alfano - SA	Amato - CZ
Acquapendente - VT	Airole - IM	Alfedena - AQ	Amatrice - RI
Acquappesa - CS	Airuno - CO	Alfanello - BS	Ambivere - BG
Acquarica del Capo - LE	Aisone - CN	Alfano Natta - AL	Amblar - TN
Acquaro - CZ	Ala - TN	Alfonsine - RA	Ameglia - SP
Acquasanta Terme - AP	Alà dei Sardi - SS	Alghero - SS	Amelia - TR
Acquasparta - TR	Ala di Stura - TO	Algua - BG	Amendolara - CS
Acquaviva Collecroce - CB	Alagna - PV	Alia - PA	Ameno - NO
Acquaviva delle Fonti - BA	Alagna Valsesia - VC	Aliano - MT	Amorosi - BN
Acquaviva d'Isernia - CB	Alanno - PE	Alice Bel Colle - AL	Ampezzo - UD
Acquaviva Picena - AP	Alano di Piave - BL	Alice Castello - VC	Anacapri - NA
Acquaviva Platani - CL	Alassio - SV	Alice Superiore - TO	Anagni - FR
Acqui Terme - AL	Alatri - FR	Alife - CE	Ancarano - TE
Acri - CS	Alba - CN	Alimena - PA	Ancona - AN
Acuto - FR	Alba Adriatica - TE	Aliminusa - PA	Andali - CZ
Adelfa - BA	Albagiara - CA	Ali - ME	Andalo - TN
Adrano - CT	Albairate - MI	Ali Terme - ME	Andalo Valtellino - SO
Adrara San Martino - BG	Albanella - SA	Allai - CA	Andezeno - TO
Adrara San Rocco - BG	Albano di Lucania - PZ	Allain - AO	Andora - SV
Adria - RO	Albano Laziale - ROMA	Alleghe - BL	Andorno Micca - VC
Adro - BS	Albano Sant'Alessandro - BG	Allerona - TR	Andrano - LE
Affi - VR	Albano Verellese - VC	Alliste - LE	Andrate - TO
Affile - ROMA	Albaredo Arnaboldi - PV	Allumiere - ROMA	Andreis - UD
Afragola - NA	Albaredo d'Adige - VR	Alluvioni Cambiò - AL	Andretta - AV
Africo - RC	Albaredo per San Marco - SO	Almè - BG	Andria - BA
Agazzano - PC	Albaretto - PR	Almenno San Bartolomeo - BG	Andriano - BZ
Agerola - NA	Albaretto della Torre - CN	Almenno San Salvatore - BG	Anela - SS
Aggius - SS	Albavilla - CO	Almese - TO	Anfo - BS
	Albenga - SV	Alonte - VI	Angera - VA
	Albera Ligure - AL	Alpette - TO	Anghiari - AR
	Alberobello - BA	Alpignano - TO	Anghiari - VR
		Alseno - PC	

(*) Per l'indicazione della provincia sono state adottate le sigle automobilistiche riportate a pag. 231.

Angolo Terme - *BS*
 Angri - *SA*
 Angrogna - *TO*
 Anguillara Sabazia - *ROMA*
 Anguillara Veneta - *PD*
 Annicco - *CR*
 Annone di Brianza - *CO*
 Annone Veneto - *VE*
 Anola - *RC*
 Antegnate - *BG*
 Anterivo - *BZ*
 Antey Saint André - *AO*
 Anticoll Corrado - *ROMA*
 Antignano - *AT*
 Antillo - *ME*
 Antonimina - *RC*
 Antrodoto - *RI*
 Antrona Schieranco - *NO*
 Anversa degli Abruzzi - *AQ*
 Anzano del Parco - *CO*
 Anzano di Puglia - *FG*
 Anzi - *PZ*
 Anzio - *ROMA*
 Anzola dell'Emilia - *BO*
 Anzola d'Ossola - *NO*
 Aosta - *AO*
 Apecchio - *PS*
 Apice - *BN*
 Apiro - *MC*
 Apollosa - *BN*
 Appiano - *BZ*
 Appiano Gentile - *CO*
 Appignano - *MC*
 Appignano del Tronto - *AP*
 Aprica - *SO*
 Apricale - *IM*
 Apricena - *FG*
 Aprigliano - *CS*
 Aprilia - *LT*
 Aquara - *SA*
 Aquila di Arroscia - *IM*
 Aquileia - *UD*
 Aquilonia - *AV*
 Aquino - *FR*
 Aradeo - *LE*
 Aragona - *AG*
 Aramengo - *AT*
 Arba - *UD*
 Arborea - *CA*
 Arborio - *VC*
 Arbus - *CA*
 Arcade - *TV*
 Arce - *FR*
 Arcene - *BG*
 Arcevia - *AN*
 Archi - *CH*
 Arcidosso - *GR*
 Arcinazzo Romano - *ROMA*
 Arcisate - *VA*
 Arco - *TN*
 Arcola - *SP*
 Arcole - *VR*
 Arconate - *MI*
 Arcore - *MI*
 Arcugnano - *VI*
 Ardara - *SS*
 Ardauli - *CA*
 Ardenno - *SO*
 Ardesio - *BG*
 Ardore - *RC*
 Arena - *CZ*
 Arena Po - *PV*
 Arenzano - *GE*

Arese - *MI*
 Arezzo - *AR*
 Argegno - *CO*
 Argelato - *BO*
 Argenta - *FE*
 Argentera - *CN*
 Arguello - *CN*
 Argusto - *CZ*
 Ari - *CH*
 Ariano Irpino - *AV*
 Ariano nel Polesine - *RO*
 Ariccia - *ROMA*
 Arielli - *CH*
 Arlenzo - *CE*
 Arignano - *TO*
 Aritzo - *NU*
 Arizzano - *NO*
 Arlena di Castro - *VT*
 Arluno - *MI*
 Armeno - *NO*
 Armento - *PZ*
 Armo - *IM*
 Armungia - *CA*
 Arnara - *FR*
 Arnasco - *SV*
 Arnaz - *AO*
 Arnesano - *LE*
 Arola - *NO*
 Arona - *NO*
 Arosio - *CO*
 Arpaia - *BN*
 Arpaise - *BN*
 Arpino - *FR*
 Arquà Petrarca - *PD*
 Arquà Polesine - *RO*
 Arquata del Tronto - *AP*
 Arquata Scrivia - *AL*
 Arre - *PD*
 Arrone - *TR*
 Arsago Seprio - *VA*
 Arsiè - *BL*
 Arslero - *VI*
 Arsitia - *TE*
 Arsoli - *ROMA*
 Arta Terme - *UD*
 Artegna - *UD*
 Artena - *ROMA*
 Artogne - *BS*
 Arvier - *AO*
 Arzachena - *SS*
 Arzago d'Adda - *BG*
 Arzana - *NU*
 Arzano - *NA*
 Arzene - *UD*
 Arzergrande - *PD*
 Arzignano - *VI*
 Ascea - *SA*
 Asciano - *SI*
 Ascoli Piceno - *AP*
 Ascoli Satriano - *FG*
 Ascrea - *RI*
 Asiago - *VI*
 Asigliano Veneto - *VI*
 Asigliano Vercellese - *VC*
 Asola - *MN*
 Asolo - *TV*
 Assago - *MI*
 Assemini - *CA*
 Assisi - *PG*
 Asso - *CO*
 Assolo - *CA*
 Assoro - *EN*
 Asti - *AT*

Asuni - *CA*
 Ateleta - *AQ*
 Atella - *PZ*
 Atena Lucana - *SA*
 Atessa - *CH*
 Atina - *FR*
 Atrani - *SA*
 Atri - *TE*
 Atripalda - *AV*
 Attigliano - *TR*
 Attimis - *UD*
 Atzara - *NU*
 Auditore - *PS*
 Augusta - *SR*
 Auletta - *SA*
 Aulla - *MS*
 Aurano - *NO*
 Aurigo - *IM*
 Auronzo di Cadore - *BL*
 Ausonia - *FR*
 Austis - *NU*
 Avegno - *GE*
 Avelengo - *BZ*
 Avella - *AV*
 Avellino - *AV*
 Averara - *BG*
 Aversa - *CE*
 Avetrana - *TA*
 Avezzano - *AQ*
 Aviano - *UD*
 Aviatico - *BG*
 Avigliana - *TO*
 Avigliano - *PZ*
 Avio - *TN*
 Avise - *AO*
 Avola - *SR*
 Avolasca - *AL*
 Ayas - *AO*
 Aymavilles - *AO*
 Azzaglio - *TO*
 Azzanello - *CR*
 Azzano d'Asti - *AT*
 Azzano Decimo - *UD*
 Azzano Mella - *BS*
 Azzano San Paolo - *BG*
 Azzate - *VA*
 Azzio - *VA*
 Azzone - *BG*

B

Baceno - *NO*
 Bacoli - *NA*
 Badalucco - *IM*
 Badia - *BZ*
 Badia Calavena - *VR*
 Badia Pavese - *PV*
 Badia Polesine - *RO*
 Badia Tedalda - *AR*
 Badolato - *CZ*
 Bagaladi - *RC*
 Bagheria - *PA*
 Bagnacavallo - *RA*
 Bagnara Calabria - *RC*
 Bagnara di Romagna - *RA*
 Bagnaria - *PV*
 Bagnaria Arsa - *UD*
 Bagnasco - *CN*
 Bagnatica - *BG*
 Bagni di Lucca - *LU*

Bagno a Ripoli - *FI*
 Bagno di Romagna - *FO*
 Bagnoli del Trigno - *CB*
 Bagnoli di Sopra - *PD*
 Bagnoli Irpino - *AV*
 Bagnolo Cremasco - *CR*
 Bagnolo del Salento - *LE*
 Bagnolo di Po - *RO*
 Bagnolo in Piano - *RE*
 Bagnolo Mella - *BS*
 Bagnolo Piemonte - *CN*
 Bagnolo San Vito - *MN*
 Bagnone - *MS*
 Bagnoregio - *VT*
 Bagolino - *BS*
 Baia e Latina - *CE*
 Balano - *AV*
 Balardo - *IM*
 Bairo - *TO*
 Baiso - *RE*
 Balangero - *TO*
 Baldichieri d'Asti - *AT*
 Baldissero Canavese - *TO*
 Baldissero d'Alba - *CN*
 Baldissero Torinese - *TO*
 Balestrate - *PA*
 Balestrino - *SV*
 Ballabio - *CO*
 Ballao - *CA*
 Balme - *TO*
 Balmuccia - *VC*
 Balocco - *VC*
 Balsorano - *AQ*
 Balvano - *PZ*
 Balzola - *AL*
 Banari - *SS*
 Banquette - *TO*
 Banco - *TN*
 Bannio Anzino - *NO*
 Banzi - *PZ*
 Baone - *PD*
 Baradilli - *CA*
 Baragiano - *PZ*
 Baranello - *CB*
 Barano d'Ischia - *NA*
 Barasso - *VA*
 Baratili San Pietro - *CA*
 Barbania - *TO*
 Barbara - *AN*
 Barbarano Romano - *VT*
 Barbarano Vicentino - *VI*
 Barbaresco - *CN*
 Barbariga - *BS*
 Barbata - *BG*
 Barberino di Mugello - *FI*
 Barberino Val d'Elisa - *FI*
 Barbiano - *PV*
 Barbiano - *BZ*
 Barbona - *PD*
 Barcellona Pozzo di Gotto - *ME*
 Barchi - *PS*
 Barcis - *UD*
 Bard - *AO*
 Bardello - *VA*
 Bardi - *PR*
 Bardineto - *SV*
 Bardolino - *VR*
 Bardonecchia - *TO*
 Bareggio - *MI*
 Barengo - *NO*
 Barossa - *CA*
 Barete - *AQ*
 Barga - *LU*

- Bargagli - *GE*
 Barge - *CN*
 Barghe - *BS*
 Bari - *BA*
 Bariano - *BG*
 Baricella - *BO*
 Barile - *PZ*
 Bari Sardo - *NU*
 Barisciano - *AQ*
 Barlassina - *MI*
 Barletta - *BA*
 Barni - *CO*
 Barolo - *CN*
 Barone Canavese - *TO*
 Baronissi - *SA*
 Barrafranca - *EN*
 Barrali - *CA*
 Barrea - *AQ*
 Barumini - *CA*
 Barzago - *CO*
 Barzana - *BG*
 Barzanò - *CO*
 Barzio - *CO*
 Basaluzzo - *AL*
 Bascapè - *PV*
 Baschi - *TR*
 Basciano - *TE*
 Baselga di Pinè - *TN*
 Baselga di Vezzano - *TN*
 Baselice - *BN*
 Basiano - *MI*
 Basicò - *ME*
 Basiglio - *MI*
 Basiliano - *UD*
 Bassano Bresciano - *BS*
 Bassano del Grappa - *VI*
 Bassano in Teverina - *VT*
 Bassano Romano - *VT*
 Bassiano - *LT*
 Bassignana - *AL*
 Bastia Mondovì - *CN*
 Bastia Umbra - *PG*
 Bastida de' Dossi - *PV*
 Bastida Pancarana - *PV*
 Bastiglia - *MO*
 Battaglia Terme - *PD*
 Battifollo - *CN*
 Battipaglia - *SA*
 Battuda - *PV*
 Baucina - *PA*
 Bauladu - *CA*
 Baunei - *NU*
 Baveno - *NO*
 Bazzano - *BO*
 Bedero Valcuvia - *VA*
 Bedizzole - *BS*
 Bedollo - *TN*
 Bedonia - *PR*
 Bedulita - *BG*
 Bee - *NO*
 Beinasco - *TO*
 Beinette - *CN*
 Belcastro - *CZ*
 Belfiore - *VR*
 Belforte all'Isauro - *PS*
 Belforte del Chienti - *MC*
 Belforte Monferrato - *AL*
 Belgioioso - *PV*
 Belgirate - *NO*
 Bella - *PZ*
 Bellagio - *CO*
 Bellano - *CO*
 Bellante - *TE*
 Bellaria-Igea Marina - *FO*
 Bellegra - *ROMA*
 Bellino - *CN*
 Bellinzago Lombardo - *MI*
 Bellinzago Novarese - *NO*
 Bellona - *CE*
 Bellosguardo - *SA*
 Belluno - *BL*
 Bellusco - *MI*
 Belmonte Calabro - *CS*
 Belmonte Castello - *FR*
 Belmonte del Sannio - *CB*
 Belmonte in Sabina - *RI*
 Belmonte Mezzagno - *PA*
 Belmonte Piceno - *AP*
 Belpasso - *CT*
 Belsito - *CS*
 Belvedere di Spinello - *CZ*
 Belvedere Langhe - *CN*
 Belvedere Marittimo - *CS*
 Belvedere Ostrense - *AN*
 Belveglio - *AT*
 Belvi - *NU*
 Bema - *SO*
 Bene Lario - *CO*
 Benestare - *RC*
 Benetutti - *SS*
 Bene Vagienna - *CN*
 Benevello - *CN*
 Benevento - *BN*
 Benna - *VC*
 Bentivoglio - *BO*
 Berbenno - *BG*
 Berbenno di Valtellina - *SO*
 Berceto - *PR*
 Berchidda - *SS*
 Bereguardo con Figliaro - *CO*
 Bereguardo - *PV*
 Bergamasco - *AL*
 Bergamo - *BG*
 Bergantino - *RO*
 Bergeggi - *SV*
 Bergolo - *CN*
 Berlingo - *BS*
 Bernalda - *MT*
 Bernareggio - *MI*
 Bernate Ticino - *MI*
 Bernezzo - *CN*
 Berra - *FE*
 Bersone - *TN*
 Bertinoro - *FO*
 Bertiola - *UD*
 Bertonico - *MI*
 Berzano di San Pietro - *AT*
 Berzano di Tortona - *AL*
 Berzo Demo - *BS*
 Berzo Inferiore - *BS*
 Berzo San Fermo - *BG*
 Besana in Brianza - *MI*
 Besano - *VA*
 Besate - *MI*
 Besenello - *TN*
 Besenzone - *PC*
 Besnate - *VA*
 Besozzo - *VA*
 Bessude - *SS*
 Bettola - *PC*
 Bettona - *PG*
 Beura-Cardezza - *NO*
 Bevagna - *PG*
 Beverino - *SP*
 Bevilacqua - *VR*
 Bezzecca - *TN*
 Biancavilla - *CT*
 Bianchi - *CS*
 Bianco - *RC*
 Biandrate - *NO*
 Biandronno - *VA*
 Biazano - *BG*
 Biazè - *VC*
 Biazzone - *SO*
 Biassono - *MI*
 Bibbiano - *RE*
 Bibbiena - *AR*
 Bibbona - *LI*
 Bibiana - *TO*
 Biccari - *FG*
 Bicinicco - *UD*
 Bidoni - *CA*
 Biella - *VC*
 Bienna - *BS*
 Bieno - *TN*
 Bientina - *PI*
 Bigarello - *MN*
 Binago - *CO*
 Binasco - *MI*
 Binetto - *BA*
 Bioglio - *VC*
 Bionaz - *AO*
 Bione - *BS*
 Birori - *NU*
 Bisaccia - *AV*
 Bisacquino - *PA*
 Bisceglie - *BA*
 Bisegna - *AQ*
 Bisenti - *TE*
 Bisignano - *CS*
 Bistagno - *AL*
 Bisuschio - *VA*
 Bitetto - *BA*
 Bitonto - *BA*
 Bitritto - *BA*
 Bitti - *NU*
 Bivona - *AG*
 Bivongi - *RC*
 Bizzarone - *CO*
 Bleggio Inferiore - *TN*
 Bleggio Superiore - *TN*
 Bello - *BG*
 Blera - *VT*
 Biessagno - *CO*
 Blevio - *CO*
 Boara Pisani - *PD*
 Bobbio - *PC*
 Bobbio Pellice - *TO*
 Boca - *NO*
 Boccigliero - *CS*
 Boccioleto - *VC*
 Bocenago - *TN*
 Bodio Lomnago - *VA*
 Boffarola d'Adda - *MI*
 Boffalora sopra Ticino - *MI*
 Bogliasco - *GE*
 Bognanco - *NO*
 Bogogno - *NO*
 Boiano - *CB*
 Boissano - *SV*
 Bolano - *SP*
 Bolbeno - *TN*
 Bolgare - *BG*
 Bollate - *MI*
 Bollengo - *TO*
 Bologna - *BO*
 Bolognana - *PE*
 Bolognetta - *PA*
 Bolognola - *MC*
 Bolotana - *NU*
 Bolsena - *VT*
 Boltiere - *BG*
 Bolzano - *BZ*
 Bolzano Novarese - *NO*
 Bolzano Vicentino - *VI*
 Bomarzo - *VT*
 Bomba - *CH*
 Bompensiere - *CL*
 Bompietro - *PA*
 Bomporto - *MO*
 Bonarcardo - *CA*
 Bonassola - *SP*
 Bonate Sopra - *BG*
 Bonate Sotto - *BG*
 Bonavigo - *VR*
 Bondeno - *FE*
 Bondo - *TN*
 Bondone - *TN*
 Bonea - *BN*
 Bonefro - *CB*
 Bonemerse - *CR*
 Bonifati - *CS*
 Bonito - *AV*
 Bonnanaro - *SS*
 Bono - *SS*
 Bonorva - *SS*
 Bonvicino - *CN*
 Borbona - *RI*
 Borca di Cadore - *BL*
 Bordano - *UD*
 Bordighera - *IM*
 Bordolano - *CR*
 Bore - *PR*
 Boretto - *RE*
 Borgarello - *PV*
 Borgotorinese - *TO*
 Borgetto - *PA*
 Borghetto d'Arroschia - *IM*
 Borghetto di Borbera - *AL*
 Borghetto di Vara - *SP*
 Borghetto Lodigiano - *MI*
 Borghetto Santo Spirito - *SV*
 Borghi - *FO*
 Borgia - *CZ*
 Borgiallo - *TO*
 Borgio Verezzi - *SV*
 Borgo a Mozzano - *LU*
 Borgo d'Ale - *VC*
 Borgo di Terzo - *BG*
 Borgoforte - *MN*
 Borgofranco d'Ivrea - *TO*
 Borgofranco sul Po - *MN*
 Borgolavezzaro - *NO*
 Borgomale - *CN*
 Borgomanero - *NO*
 Borgomaso - *IM*
 Borgomasino - *TO*
 Borgone Susa - *TO*
 Borgonovo Val Tidone - *PC*
 Borgo Pace - *PS*
 Borgo Priolo - *PV*
 Borgoratto Alessandrino - *AL*
 Borgoratto Mormorolo - *PV*
 Borgoricco - *PD*
 Borgorose - *RI*
 Borgo San Dalmazzo - *CN*
 Borgo San Giacomo - *BS*
 Borgo San Giovanni - *MI*
 Borgo San Lorenzo - *FI*
 Borgo San Martino - *AL*
 Borgo San Siro - *PV*
 Borgosatollo - *BS*

Borgosesia - *VC*
 Borgo Ticino - *NO*
 Borgo Tossignano - *BO*
 Borgo Val di Taro - *PR*
 Borgo Valsugana - *TN*
 Borgo Velino - *RI*
 Borgo Vercelli - *VC*
 Bormida - *SV*
 Bormio - *SO*
 Bornasco - *PV*
 Borno - *BS*
 Boroneddu - *CA*
 Borore - *NU*
 Borrello - *CH*
 Borriana - *VC*
 Borso del Grappa - *TV*
 Bortigali - *NU*
 Bortigliadas - *SS*
 Borutta - *SS*
 Borzonasca - *GE*
 Bosa - *NU*
 Bosaro - *RO*
 Boschi Sant'Anna - *VR*
 Bosco Chiesanuova - *VR*
 Bosco Marengo - *AL*
 Bosconero - *TO*
 Boscoreale - *NA*
 Boscotrecase - *NA*
 Bosentino - *TN*
 Bosia - *CN*
 Bosio - *AL*
 Bosio Parini - *CO*
 Bosnasco - *PV*
 Bossico - *BG*
 Bossolasco - *CN*
 Botricello - *CZ*
 Botrugno - *LE*
 Bottanuco - *BG*
 Botticino - *BS*
 Bottida - *SS*
 Bova - *RC*
 Bovalino - *RC*
 Bova Marina - *RC*
 Bovegno - *BS*
 Boves - *CN*
 Bovezzo - *BS*
 Boville Ernica - *FR*
 Bovino - *FG*
 Bovisio-Maslago - *MI*
 Bovolenta - *PD*
 Bovolone - *VR*
 Bozzole - *AL*
 Bozzolo - *MN*
 Bra - *CN*
 Bracca - *BG*
 Bracciano - *ROMA*
 Bracigliano - *SA*
 Braies - *BZ*
 Brallo di Pregola - *PV*
 Brancaleone - *RC*
 Brandico - *BS*
 Brandizzo - *TO*
 Branzi - *BG*
 Braone - *BS*
 Brebbia - *VA*
 Breda di Piave - *TV*
 Bregano - *VA*
 Breganze - *VI*
 Bregnano - *CO*
 Breguzzo - *TN*
 Brela - *VC*
 Brembate - *BG*

Brembate di Sopra - *BG*
 Brembilla - *BG*
 Brembio - *MI*
 Brema - *PV*
 Brendola - *VI*
 Brenna - *CO*
 Brennero - *BZ*
 Breno - *BS*
 Brenta - *VA*
 Brentino Belluno - *VR*
 Brentonico - *TN*
 Brenzone - *VR*
 Brescello - *RE*
 Brescia - *BS*
 Bresimo - *TN*
 Bressana Bottarone - *PV*
 Bressanone - *BZ*
 Bressanvido - *VI*
 Bresso - *MI*
 Brez - *TN*
 Brezzo di Bedero - *VA*
 Briaglia - *CN*
 Briatico - *CZ*
 Bricherasio - *TO*
 Briennio - *CO*
 Brienza - *PZ*
 Briga Alta - *CN*
 Briga Novarese - *NO*
 Brignano-Frascata - *AL*
 Brignano Gera d'Adda - *BG*
 Brindisi - *BR*
 Brindisi Montagna - *PZ*
 Brinzio - *VA*
 Briona - *NO*
 Brione - *BS*
 Brione - *TN*
 Brioso - *MI*
 Brisighella - *RA*
 Brissago-Valtravaglia - *VA*
 Brissogne - *AO*
 Brittolli - *PE*
 Brivio - *CO*
 Broccostella - *FR*
 Brogliano - *VI*
 Brognaturo - *CZ*
 Brolo - *ME*
 Rondello - *CN*
 Broni - *PV*
 Bronte - *CT*
 Bronzolo - *BZ*
 Brossasco - *CN*
 Brosso - *TO*
 Brovello-Carpugnino - *NO*
 Brozolo - *TO*
 Brughiero - *MI*
 Brugine - *PD*
 Brugnato - *SP*
 Brugnara - *UD*
 Bruino - *TO*
 Brumano - *BG*
 Brunate - *CO*
 Brunello - *VA*
 Brunico - *BZ*
 Bruno - *AT*
 Brusaporto - *BG*
 Brusasco - *TO*
 Brusclano - *NA*
 Brusimpiano - *VA*
 Brunsengo - *VC*
 Brusson - *AO*
 Bruzolo - *TO*
 Bruzzano Zeffirio - *RC*

Bubbiano - *MI*
 Bubbio - *AT*
 Bucchianico - *CH*
 Buccheri - *SR*
 Bucciano - *BN*
 Buccinasco - *MI*
 Buccino - *SA*
 Bucine - *AR*
 Buddusò - *SS*
 Budoia - *UD*
 Budoni - *NU*
 Budrio - *BO*
 Buggerru - *CA*
 Buggiano - *PT*
 Buglio in Monte - *SO*
 Bugnara - *AQ*
 Buguggiate - *VA*
 Bula - *UD*
 Bulciago - *CO*
 Bulgarograsso - *CO*
 Bultei - *SS*
 Bulzi - *SS*
 Buonabitacolo - *SA*
 Buonalbergo - *BN*
 Buonanotte - *CH*
 Buonconvento - *SI*
 Buonvicino - *CS*
 Burago di Molgora - *MI*
 Burcel - *CA*
 Burgio - *AG*
 Burgos - *SS*
 Burlasco - *TO*
 Burolo - *TO*
 Buronzo - *VC*
 Busachi - *CA*
 Busalla - *GE*
 Busana - *RE*
 Busano - *TO*
 Busca - *CN*
 Buscate - *MI*
 Buscemi - *SR*
 Buseto Palizzolo - *TP*
 Busnago - *MI*
 Busero - *MI*
 Busseto - *PR*
 Bussi sul Tirino - *PE*
 Busso - *CB*
 Bussolengo - *VR*
 Bussoleno - *TO*
 Busto Arsizio - *VA*
 Busto Garolfo - *MI*
 Butera - *CL*
 Buti - *PI*
 Buttapietra - *VR*
 Buttigliera Alta - *TO*
 Buttigliera d'Asti - *AT*
 Buttrio - *UD*

C

Cabella Ligure - *AL*
 Cabiato - *CO*
 Cabras - *CA*
 Caccamo - *PA*
 Caccuri - *CZ*
 Ca' d'Andrea - *CR*
 Cadegliano-Viconago - *VA*
 Cadelbosco di Sopra - *RE*
 Cadeo - *PC*
 Caderzone - *TN*
 Cadoneghe - *PD*
 Cadorago - *CO*

Cadrezzate - *VA*
 Caerano di San Marco - *TV*
 Cafasse - *TO*
 Caggiano - *SA*
 Cagli - *PS*
 Cagliari - *CA*
 Caglio - *CO*
 Cagnano Amiterno - *AQ*
 Cagnano Varano - *FG*
 Cagno - *CO*
 Cagnò - *TN*
 Calanello - *CE*
 Calazzo - *CE*
 Calnes - *BZ*
 Caino - *BS*
 Cafolo - *SO*
 Calirano - *AV*
 Cairate - *VA*
 Cairo Montenotte - *SV*
 Calvano - *NA*
 Calabritto - *AV*
 Calalzo di Cadore - *BL*
 Calamandrina - *AT*
 Calamonacl - *AG*
 Calangianus - *SS*
 Calanna - *RC*
 Calasca-Castiglione - *NO*
 Calascibetta - *EN*
 Calascio - *AQ*
 Calasetta - *CA*
 Calatabiano - *CT*
 Calatafimi - *TP*
 Calavino - *TN*
 Calcata - *VT*
 Calceranica al Lago - *TN*
 Calci - *PI*
 Calciano - *MT*
 Calcinaia - *PI*
 Calcinate - *BG*
 Calcinato - *BS*
 Calcio - *BG*
 Calco - *CO*
 Caldaro - *BZ*
 Caldarola - *MC*
 Calderara di Reno - *BO*
 Caldes - *TN*
 Caldiero - *VR*
 Caldogno - *VI*
 Caldonazzo - *TN*
 Calendasco - *PC*
 Calenzano - *FI*
 Calestano - *PR*
 Calice al Cornoviglio - *SP*
 Calice Ligure - *SV*
 Calimera - *LE*
 Calitri - *AV*
 Callizzano - *SV*
 Callabiana - *VC*
 Calliano - *AT*
 Calliano - *TN*
 Calolziocorte - *BG*
 Calopezzati - *CS*
 Calosso - *AT*
 Caloveto - *CS*
 Caltabellotta - *AG*
 Caltagirone - *CT*
 Caltanissetta - *CL*
 Caltavuturo - *PA*
 Caltignaga - *NO*
 Calto - *RO*
 Caltrano - *VI*
 Calusco d'Adda - *BG*

- Caluso - *TO*
 Calvagese della Riviera - *BS*
 Calvanico - *SA*
 Calvatone - *CR*
 Calvello - *PZ*
 Calvene - *VI*
 Calvenzano - *BG*
 Calvera - *PZ*
 Calvi - *BN*
 Calvi dell'Umbria - *TR*
 Calvignano - *PV*
 Calvignasco - *MI*
 Calvi Risorta - *CE*
 Calvisano - *BS*
 Calvizzano - *NA*
 Camagna - *AL*
 Camaioere - *LU*
 Camairago - *MI*
 Camandona - *VC*
 Camastra - *AG*
 Cambiago - *MI*
 Cambiano - *TO*
 Cambiasca - *NO*
 Camburzano - *VC*
 Camerana - *CN*
 Camerano - *AN*
 Camerano Casasco - *AT*
 Camerata Cornello - *BG*
 Camerata Nuova - *ROMA*
 Camerata Picena - *AN*
 Cameri - *NO*
 Camerino - *MC*
 Camerota - *SA*
 Camigliano - *CE*
 Caminata - *PC*
 Camlini - *RC*
 Camino - *AL*
 Camino al Tagliamento - *UD*
 Camisano - *CR*
 Camisano Vicentino - *VI*
 Cammarata - *AG*
 Camo - *CN*
 Camogli - *GE*
 Campagna - *SA*
 Campagna Lupia - *VE*
 Campagnano di Roma - *ROMA*
 Campagnatico - *GR*
 Campagnola Cremasca - *CR*
 Campagnola Emilia - *RE*
 Campana - *CS*
 Camparada - *MI*
 Campeigne - *RE*
 Campello sul Chitunno - *PG*
 Campertogno - *VC*
 Campi Bisenzio - *FI*
 Campiglia Cervo - *VC*
 Campiglia dei Berici - *VI*
 Campiglia Marittima - *LI*
 Campiglione-Fenile - *TO*
 Campione d'Italia - *CO*
 Campi Salentina - *LE*
 Campitello di Fassa - *TN*
 Campi - *TE*
 Campobasso - *CB*
 Campobello di Licata - *AG*
 Campobello di Mazara - *TP*
 Campo Calabro - *RC*
 Campo Chiaro - *CB*
 Campodarsego - *PD*
 Campodenno - *TN*
 Campo di Giove - *AQ*
 Campodimele - *LT*
 Campodipietra - *CB*
 Campo di Trens - *BZ*
 Campodolcino - *SO*
 Campodoro - *PD*
 Campofelice di Fitalia - *PA*
 Campofelice di Roccella - *PA*
 Campofilone - *AP*
 Campofiorito - *PA*
 Campofornido - *UD*
 Campofranco - *CL*
 Campogalliano - *MO*
 Campolattaro - *BN*
 Campoli Appennino - *FR*
 Campoli del Monte Taburno - *BN*
 Campolieto - *CB*
 Campo Ligure - *GE*
 Campolongo al Torre - *UD*
 Campolongo Maggiore - *VE*
 Campolongo sul Brenta - *VI*
 Campomaggiore - *PZ*
 Campomarino - *CB*
 Campomorone - *GE*
 Campo nell'Elba - *LI*
 Camponogara - *VE*
 Campora - *SA*
 Camporeale - *PA*
 Camporgiano - *LU*
 Camporosso - *IM*
 Camporotondo di Fiastone - *MC*
 Camporotondo Etneo - *CT*
 Camposampiero - *PD*
 Campo San Martino - *PD*
 Camposano - *NA*
 Camposanto - *MO*
 Campospinoso - *PV*
 Campotosto - *AQ*
 Campo Tures - *BZ*
 Camugnano - *BO*
 Canale - *CN*
 Canale d'Agordo - *BL*
 Canale Monterano - *ROMA*
 Canal San Bovo - *TN*
 Canaro - *RO*
 Canazei - *TN*
 Cancellara - *PZ*
 Cancellato ed Arnone - *CE*
 Canda - *RO*
 Candela - *FG*
 Candelo - *VC*
 Candia Canavese - *TO*
 Candia Lomellina - *PV*
 Candiana - *PD*
 Candida - *AV*
 Candidoni - *RC*
 Candiolo - *TO*
 Canegrate - *MI*
 Canelli - *AT*
 Canepina - *VT*
 Caneva - *UD*
 Canevino - *PV*
 Canicatti - *AG*
 Canicattini Bagni - *SR*
 Canino - *VT*
 Canischio - *TO*
 Canisto - *AQ*
 Canna - *CS*
 Cannalonga - *SA*
 Cannara - *PG*
 Cannero Riviera - *NO*
 Canneto Pavese - *PV*
 Canneto sull'Oglio - *MN*
 Cannobio - *NO*
 Cannole - *LE*
 Canolo - *RC*
 Canonica d'Adda - *BG*
 Canosa di Puglia - *BA*
 Canosa Sannita - *CH*
 Canosio - *CN*
 Cansano - *AQ*
 Cantagallo - *FI*
 Cantalice - *RI*
 Cantalupa - *TO*
 Cantalupo in Sabina - *RI*
 Cantalupo Ligure - *AL*
 Cantalupo nel Sannio - *CB*
 Cantarana - *AT*
 Cantello - *VA*
 Canterano - *ROMA*
 Cantiano - *PS*
 Cantolira - *TO*
 Cantù - *CO*
 Canzano - *TE*
 Canzo - *CO*
 Caorle - *VE*
 Caorso - *PC*
 Capaccio - *SA*
 Capaci - *PA*
 Capalbio - *GR*
 Capannoli - *PI*
 Capannori - *LU*
 Capena - *ROMA*
 Capernanica - *CR*
 Capestrano - *AQ*
 Capiago Intimiano - *CO*
 Capistrano - *CZ*
 Capistrello - *AQ*
 Capitignano - *AQ*
 Capizzi - *ME*
 Capizzone - *BG*
 Capodimonte - *VT*
 Capo di Ponte - *BS*
 Capo d'Orlando - *ME*
 Capodrise - *CE*
 Capoliveri - *LI*
 Capolona - *AR*
 Caponago - *MI*
 Caporclano - *AQ*
 Caposele - *AV*
 Capoterra - *CA*
 Capovalle - *BS*
 Cappadocia - *AQ*
 Cappella Cantone - *CR*
 Cappella de' Picenardi - *CR*
 Cappella Maggiore - *TV*
 Cappelle sul Tavo - *PE*
 Capracotta - *CB*
 Capraia e Limite - *FI*
 Capraia Isola - *LI*
 Capralba - *CR*
 Capranica - *VT*
 Capranica Prenestina - *ROMA*
 Caprarica di Lecce - *LE*
 Caprarola - *VT*
 Caprauna - *CN*
 Caprese Michelangelo - *AR*
 Caprezzo - *NO*
 Capri - *NA*
 Capriana - *TN*
 Capriano del Colle - *BS*
 Capriata d'Orba - *AL*
 Capriate San Gervasio - *BG*
 Capriati a Volturmo - *CE*
 Caprie - *TO*
 Capriglia Irpina - *AV*
 Capriglio - *AT*
 Caprile - *VC*
 Capri Leone - *ME*
 Caprino Bergamasco - *BG*
 Caprino Veronese - *VR*
 Capriolo - *BS*
 Capriva del Friuli - *GO*
 Capua - *CE*
 Capurso - *BA*
 Caraffa del Bianco - *RC*
 Caraffa di Catanzaro - *CZ*
 Caraglio - *CN*
 Caramagna Piemonte - *CN*
 Caramanico Terme - *PE*
 Carano - *TN*
 Carapelle - *FG*
 Carapelle Calvisio - *AQ*
 Carasco - *GE*
 Carassai - *AP*
 Carate Brianza - *MI*
 Carate Urio - *CO*
 Caravaggio - *BG*
 Caravate - *VA*
 Caravino - *TO*
 Caravonica - *IM*
 Carbognano - *VT*
 Carbonara al Ticino - *PV*
 Carbonara di Nola - *NA*
 Carbonara di Po - *MN*
 Carbonara Scrivia - *AL*
 Carbonate - *CO*
 Carbone - *PZ*
 Carbonera - *TV*
 Carbonia - *CA*
 Carcare - *SV*
 Carceri - *PD*
 Carcoforo - *VC*
 Cardano al Campo - *VA*
 Cardè - *CN*
 Cardeto - *RC*
 Cardinale - *CZ*
 Cardito - *NA*
 Careggine - *LU*
 Carema - *TO*
 Carenno - *BG*
 Carentino - *AL*
 Careri - *RC*
 Caresana - *VC*
 Caresanablot - *VC*
 Carezzano - *AL*
 Carfizzi - *CZ*
 Cargeghe - *SS*
 Cariati - *CS*
 Carife - *AV*
 Carignano - *TO*
 Carimate - *CO*
 Carinaro - *CE*
 Carini - *PA*
 Carinola - *CE*
 Carisio - *VC*
 Carisolo - *TN*
 Carlantino - *FG*
 Carlazzo - *CO*
 Carlentini - *SR*
 Carlino - *UD*
 Carloforte - *CA*
 Carlupoli - *CZ*
 Carmagnola - *TO*
 Carmiano - *LE*
 Carmignano - *FI*
 Carmignano di Brenta - *PD*
 Carnago - *VA*
 Carnate - *MI*
 Carobbio degli Angeli - *BG*

- Carolei - *CS*
 Carona - *BG*
 Caronia - *ME*
 Caronno Pertusella - *VA*
 Caronno Varesino - *VA*
 Carosino - *TA*
 Carovigno - *BR*
 Carovilli - *CB*
 Carpaneto Piacentino - *PC*
 Carpanzano - *CS*
 Carpasio - *IM*
 Carpegna - *PS*
 Carpenedolo - *BS*
 Carpeneto - *AL*
 Carpi - *MO*
 Carpiano - *MI*
 Carpignano Salentino - *LE*
 Carpignano Sesia - *NO*
 Carpineti - *RE*
 Carpineto della Nora - *PE*
 Carpineto Romano - *ROMA*
 Carpineto Sinello - *CH*
 Carpio - *FG*
 Carpinone - *CB*
 Carrara - *MS*
 Carrara San Giorgio - *PD*
 Carrara Santo Stefano - *PD*
 Carré - *VI*
 Carrega Ligure - *AL*
 Carro - *SP*
 Carrodano - *SP*
 Carrosio - *AL*
 Carrù - *CN*
 Carsoli - *AQ*
 Cartigliano - *VI*
 Cartignano - *CN*
 Cartoceto - *PS*
 Cartosio - *AL*
 Cartura - *PD*
 Carugate - *MI*
 Carugo - *CO*
 Carunchio - *CH*
 Carvico - *BG*
 Carzano - *TN*
 Casabona - *CZ*
 Casacalenda - *CB*
 Casacanditella - *CH*
 Casagiove - *CE*
 Casalanguida - *CH*
 Casalattico - *FR*
 Casalbeltrame - *NO*
 Casalbordino - *CH*
 Casalbore - *AV*
 Casalborgone - *TO*
 Casalbuono - *SA*
 Casalbuttano ed Uniti - *CR*
 Casal Cermelli - *AL*
 Casalciprano - *CB*
 Casal di Principe - *CE*
 Casalduni - *BN*
 Casalecchio di Reno - *BO*
 Casale Corte Cerro - *NO*
 Casale Cremasco Vidolasco - *CR*
 Casale di Scodosia - *PD*
 Casaleggio Boiro - *AL*
 Casaleggio Novara - *NO*
 Casale Litta - *VA*
 Casale Marittimo - *PI*
 Casale Monferrato - *AL*
 Casaleone - *VR*
 Casale sul Sile - *TV*
 Casaleto Ceredano - *CR*
 Casaleto di Sopra - *CR*
 Casaleto Lodigiano - *MI*
 Casaleto Spartano - *SA*
 Casaleto Vaprio - *CR*
 Casalfiumanese - *BO*
 Casalgrande - *RE*
 Casalgrasso - *CN*
 Casalimcontrada - *CH*
 Casalino - *NO*
 Casalmaggiore - *CR*
 Casalmalocco - *MI*
 Casalmorano - *CR*
 Casalmoro - *MN*
 Casalnoceto - *AL*
 Casalnuovo di Napoli - *NA*
 Casalnuovo Monterotaro - *FG*
 Casaloldo - *MN*
 Casalpusterlengo - *MI*
 Casalromano - *MN*
 Casalsèrugo - *PD*
 Casaluze - *CE*
 Casalvecchio di Puglia - *FG*
 Casalvecchio Siculo - *ME*
 Casal Velino - *SA*
 Casalvieri - *FR*
 Casalvolone - *NO*
 Casalzugno - *VA*
 Casamarciano - *NA*
 Casamassima - *BA*
 Casamicciola Terme - *NA*
 Casandrino - *NA*
 Casanova Elvo - *VC*
 Casanova Lerrone - *SV*
 Casanova Lonati - *PV*
 Casape - *ROMA*
 Casapinta - *VC*
 Casapota - *RI*
 Casapulla - *CE*
 Casarano - *LE*
 Casargo - *CO*
 Casarile - *MI*
 Casarsa della Delizia - *UD*
 Casarza Ligure - *GE*
 Casasco - *AL*
 Casasco d'Intelvi - *CO*
 Casatenovo - *CO*
 Casatisma - *PV*
 Casavatore - *NA*
 Casazza - *BG*
 Cascia - *PG*
 Casciago - *VA*
 Casciana Terme - *PI*
 Cascina - *PI*
 Cascinette d'Ivrea - *TO*
 Casei Gerola - *PV*
 Caselette - *TO*
 Casella - *GE*
 Caselle in Pittari - *SA*
 Caselle Landi - *MI*
 Caselle Lurani - *MI*
 Caselle Torinese - *TO*
 Caserta - *CE*
 Casez - *TN*
 Casier - *TV*
 Casignana - *RC*
 Casina - *RE*
 Casirate d'Adda - *BG*
 Casilino d'Erba - *CO*
 Casnate con Bernate - *CO*
 Casnigo - *BG*
 Casola di Napoli - *NA*
 Casola in Lunigiana - *MS*
 Casola Valsenio - *RA*
 Casole Bruzio - *CS*
 Casole d'Elsa - *SI*
 Casoli - *CH*
 Casorate Primo - *PV*
 Casorate Sempione - *VA*
 Casorezzo - *MI*
 Casoria - *NA*
 Casorzo - *AT*
 Casperia - *RI*
 Caspoggio - *SO*
 Cassacco - *UD*
 Cassago Brianza - *CO*
 Cassano allo Ionio - *CS*
 Cassano d'Adda - *MI*
 Cassano delle Murge - *BA*
 Cassano Irpino - *AV*
 Cassano Magnago - *VA*
 Cassano Spinola - *AL*
 Cassano Valcuvia - *VA*
 Cassaro - *SR*
 Cassiglio - *BG*
 Cassina de' Pecchi - *MI*
 Cassina Rizzardi - *CO*
 Cassinasco - *AT*
 Cassina Valsassina - *CO*
 Cassine - *AL*
 Cassinelle - *AL*
 Cassinetta di Lugagnano - *MI*
 Cassino - *FR*
 Cassola - *VI*
 Cassolnovo - *PV*
 Castagnaro - *VR*
 Castagneto Carducci - *LI*
 Castagneto Po - *TO*
 Castagnito - *CN*
 Castagnole delle Lanze - *AT*
 Castagnole Monferrato - *AT*
 Castagnole Piemonte - *TO*
 Castana - *PV*
 Castano Primo - *MI*
 Casteggio - *PV*
 Castegnato - *BS*
 Castegnero - *VI*
 Castelbaldo - *PD*
 Castel Baronia - *AV*
 Castelbelforte - *MN*
 Castelbellino - *AN*
 Castelbello Ciardes - *BZ*
 Castelbianco - *SV*
 Castel Boglione - *AT*
 Castel Bolognese - *RA*
 Castelbottaccio - *CB*
 Castelbuono - *PA*
 Castel Campagnano - *CE*
 Castel Castagna - *TE*
 Castelcivita - *SA*
 Castel Colonna - *AN*
 Castel Condino - *TN*
 Castelcovati - *BS*
 Castelcucco - *TV*
 Casteldaccia - *PA*
 Castel d'Aiano - *BO*
 Castel d'Ario - *MN*
 Castel d'Azzano - *VR*
 Casteldelci - *PS*
 Casteldelfino - *CN*
 Castel del Giudice - *CB*
 Castel del Monte - *AQ*
 Castel del Piano - *GR*
 Castel del Rio - *BO*
 Castel di Casio - *BO*
 Casteldidone - *CR*
 Castel di Ieri - *AQ*
 Castel di Iudica - *CT*
 Castel di Lama - *AP*
 Castel di Lucio - *ME*
 Castel di Sangro - *AQ*
 Castel di Sasso - *CE*
 Castel di Torà - *RI*
 Castelfidardo - *AN*
 Castelfiorentino - *FI*
 Castel Focognano - *AR*
 Castelfondo - *TN*
 Castelforte - *LT*
 Castelfranci - *AV*
 Castel Franco di Sopra - *AR*
 Castel Franco di Sotto - *PI*
 Castel Franco Emilia - *MO*
 Castel Franco in Miscano - *BN*
 Castel Franco Veneto - *TV*
 Castel Frentano - *CH*
 Castel Gabbiano - *CR*
 Castel Gandolfo - *ROMA*
 Castel Giorgio - *TR*
 Castel Goffredo - *MN*
 Castelgomberto - *VI*
 Castelgrande - *PZ*
 Castel Guelfo di Bologna - *BO*
 Castegluglielmo - *RO*
 Castelguidone - *CH*
 Castellabate - *SA*
 Castellafiume - *AQ*
 Castell'Alfero - *AT*
 Castellalto - *TE*
 Castellammare del Golfo - *TP*
 Castellammare di Stabia - *NA*
 Castellamonte - *TO*
 Castellana Grotte - *BA*
 Castellana Sicula - *PA*
 Castellana - *TA*
 Castellania - *AL*
 Castellanza - *VA*
 Castellar - *CN*
 Castellarano - *RE*
 Castellar Guidobono - *AL*
 Castellaro - *IM*
 Castell'Arquato - *PC*
 Castellavazzo - *BL*
 Castell'Azzara - *GR*
 Castellazzo Bormida - *AL*
 Castellazzo Novarese - *NO*
 Castelleone - *CR*
 Castelleone di Suasa - *AN*
 Castellero - *AT*
 Castelletto Cervo - *VC*
 Castelletto d'Erro - *AL*
 Castelletto di Branduzzo - *PV*
 Castelletto d'Orba - *AL*
 Castelletto Merli - *AL*
 Castelletto Molina - *AT*
 Castelletto Monferrato - *AL*
 Castelletto sopra Ticino - *NO*
 Castelletto Stura - *CN*
 Castelletto Uzzone - *CN*
 Castelli - *TE*
 Castelli Calepio - *BG*
 Castellina in Chianti - *SI*
 Castellinaldo - *CN*
 Castellina Marittima - *PI*
 Castellino del Biferno - *CB*
 Castellino Tanaro - *CN*
 Castelliri - *FR*
 Castello Cabaglio - *VA*
 Castello d'Agogna - *PV*
 Castello d'Alife - *CE*

- Castello d'Argile - *BO*
 Castello dell'Acqua - *SO*
 Castello di Annone - *AT*
 Castello di Brianza - *CO*
 Castello di Cisterna - *NA*
 Castello di Fiemme - *TN*
 Castello di Godego - *TV*
 Castello di Serravalle - *BO*
 Castello Tesino - *TN*
 Castellucchio - *MN*
 Castelluccio del Sauri - *FG*
 Castelluccio Superiore - *PZ*
 Castelluccio Superiore - *PZ*
 Castelluccio Valmaggiore - *FG*
 Castell'Umberto - *ME*
 Castel Madama - *ROMA*
 Castel Maggiore - *BO*
 Castelmagno - *CN*
 Castelmarte - *CO*
 Castellmassa - *RO*
 Castelmauro - *CB*
 Castel Mella - *BS*
 Castelmezzano - *PZ*
 Castel Mola - *ME*
 Castelmorrone - *CE*
 Castelnovetto - *PV*
 Castelnovo Bariano - *RO*
 Castelnovo del Friuli - *UD*
 Castelnovo di Sotto - *RE*
 Castelnovo - *TN*
 Castelnovo Belbo - *AT*
 Castelnovo Borardenga - *SI*
 Castelnovo Bocca d'Adda - *MI*
 Castelnovo Bormida - *AL*
 Castelnovo Bozzente - *CO*
 Castelnovo Calcea - *AT*
 Castelnovo Cilento - *SA*
 Castelnovo della Daunia - *FG*
 Castelnovo di Ceva - *CN*
 Castelnovo di Conza - *SA*
 Castelnovo di Farfa - *RI*
 Castelnovo di Garfagnana - *LU*
 Castelnovo di Porto - *ROMA*
 Castelnovo di Val di Cecina - *PI*
 Castelnovo di Verona - *VR*
 Castelnovo Don Bosco - *AT*
 Castelnovo Magra - *SP*
 Castelnovo ne' Monti - *RE*
 Castelnovo Nigra - *TO*
 Castelnovo Parano - *FR*
 Castelnovo Rangone - *MO*
 Castelnovo Scrivia - *AL*
 Castelpagano - *BN*
 Castelpetroso - *CB*
 Castelpizzuto - *CB*
 Castelpiano - *AN*
 Castelpoto - *BN*
 Castelraimondo - *MC*
 Castel Ritaldi - *PG*
 Castel Rocchero - *AT*
 Castelrotto - *BZ*
 Castel Rozzone - *BG*
 Castel San Giorgio - *SA*
 Castel San Giovanni - *PC*
 Castel San Lorenzo - *SA*
 Castel San Niccolò - *AR*
 Castel San Pietro Romano - *ROMA*
 Castel San Pietro Terme - *BO*
 Castel Sant'Angelo - *RI*
- Castelsantangelo Sul Nera - *MC*
 Castel Sant'Elia - *VT*
 Castel San Vincenzo - *CB*
 Castelsaraceno - *PZ*
 Castelsardo - *SS*
 Castelseprio - *VA*
 Castelsilano - *CZ*
 Castelspina - *AL*
 Casteltermini - *AG*
 Castelveccana - *VA*
 Castelvecchio Calvisio - *AQ*
 Castelvecchio di Rocca Barbena - *SV*
 Castelvecchio Subequo - *AQ*
 Castelvenere - *BN*
 Castelverde - *CR*
 Castelverrino - *CB*
 Castelvetere in Val Fortore - *BN*
 Castelvetere sul Calore - *AV*
 Castelvetrano - *TP*
 Castelvetro di Modena - *MO*
 Castelvetro Piacentino - *PC*
 Castel Viscardo - *TR*
 Castelvisconti - *CR*
 Castel Vittorio - *IM*
 Castel Volturno - *CE*
 Castenaso - *BO*
 Castenedolo - *BS*
 Castiglione a Casauria - *PE*
 Castiglione Chiavarese - *GE*
 Castiglione Cosentino - *CS*
 Castiglione d'Adda - *MI*
 Castiglione del Pepoli - *BO*
 Castiglione del Genovesi - *SA*
 Castiglione del Lago - *PG*
 Castiglione della Pescaia - *GR*
 Castiglione delle Stiviere - *MN*
 Castiglione di Garfagnana - *LU*
 Castiglione d'Intelvi - *CO*
 Castiglione di Sicilia - *CT*
 Castiglione d'Orcia - *SI*
 Castiglione Falletto - *CN*
 Castiglione in Teverina - *VT*
 Castiglione Messer Marino - *CH*
 Castiglione Messer Raimondo - *TE*
 Castiglione Olona - *VA*
 Castiglione Tinella - *CN*
 Castiglione Torinese - *TO*
 Castiglione Fibocchi - *AR*
 Castiglione Fiorentino - *AR*
 Castignano - *AP*
 Castilenti - *TE*
 Castino - *CN*
 Castione Andevenno - *SO*
 Castione della Presolana - *BG*
 Castions di Strada - *UD*
 Castiraga Vidardo - *MI*
 Casto - *BS*
 Castorano - *AP*
 Castrezzato - *BS*
 Castri di Lecce - *LE*
 Castriagnano de' Greci - *LE*
 Castriagnano del Capo - *LE*
 Castro - *BG*
 Castrocaro Terme e Terra del Sole - *FO*
 Castrocielo - *FR*
 Castro dei Volsci - *FR*
- Castroflippo - *AG*
 Castrolibero - *CS*
 Castronno - *VA*
 Castronuovo di Sant'Andrea - *PZ*
 Castronuovo di Sicilia - *PA*
 Castropignano - *CB*
 Castoreale - *ME*
 Castoregio - *CS*
 Castrovillari - *CS*
 Catania - *CT*
 Catanzaro - *CZ*
 Catenanuova - *EN*
 Catignano - *PE*
 Cattolica - *FO*
 Cattolica Eraclea - *AG*
 Caulonia - *RC*
 Cautano - *BN*
 Cavacurta - *MI*
 Cava de' Tirreni - *SA*
 Cavaglia - *VC*
 Cavaghetto - *NO*
 Cavaglio d'Agogna - *NO*
 Cavaglio-Spocchia - *NO*
 Cavagnolo - *TO*
 Cavalon Veronese - *VR*
 Cavalese - *TN*
 Cavallasca - *CO*
 Cavallerleone - *CN*
 Cavallermaggiore - *CN*
 Cavallino - *LE*
 Cavallirio - *NO*
 Cava Manara - *PV*
 Cavareno - *TN*
 Cavargna - *CO*
 Cavarla con Premezzo - *VA*
 Cavazere - *VE*
 Cavaso del Tomba - *TV*
 Cavasso Nuovo - *UD*
 Cavatore - *AL*
 Cavazzo Carnico - *UD*
 Cave - *ROMA*
 Cavedago - *TN*
 Cavedine - *TN*
 Cavenago d'Adda - *MI*
 Cavenago di Brianza - *MI*
 Cavernago - *BG*
 Cavezzo - *MO*
 Cavizzana - *TN*
 Cavour - *TO*
 Cavriago - *RE*
 Cavriana - *MN*
 Cavriglia - *AR*
 Cazzago Brabbia - *VA*
 Cazzago San Martino - *BS*
 Cazzano di Tramigna - *VR*
 Cazzano Sant'Andrea - *BG*
 Ceccano - *FR*
 Cecima - *PV*
 Cecina - *LI*
 Cedegolo - *BS*
 Cedrasco - *SO*
 Cefalà Diana - *PA*
 Cefalù - *PA*
 Ceggia - *VE*
 Ceglie Messapico - *BR*
 Celano - *AQ*
 Celenza sul Trigno - *CH*
 Celenza Valfortore - *FG*
 Celico - *CS*
 Cella Dati - *CR*
 Cellamare - *BA*
- Cella Monte - *AL*
 Cellara - *CS*
 Cellarengo - *AT*
 Cellatica - *BS*
 Celle di Bulgheria - *SA*
 Celle di Macra - *CN*
 Celle di San Vito - *FG*
 Celle Enomondo - *AT*
 Celle Ligure - *SV*
 Celleno - *VT*
 Cellere - *VT*
 Cellino Attanasio - *TE*
 Cellino San Marco - *BR*
 Cellio - *VC*
 Cembra - *TN*
 Cenadi - *CZ*
 Cenate Sopra - *BG*
 Cenate Sotto - *BG*
 Cencenighe Agordino - *BL*
 Cene - *BG*
 Ceneselli - *RO*
 Cengio - *SV*
 Centallo - *CN*
 Centa San Nicolò - *TN*
 Cento - *FE*
 Centola - *SA*
 Centrache - *CZ*
 Centuripe - *EN*
 Cepagatti - *PE*
 Ceppaloni - *BN*
 Ceppo Morelli - *NO*
 Ceprano - *FR*
 Cerami - *EN*
 Ceranesi - *GE*
 Cerano - *NO*
 Cerano d'Intelvi - *CO*
 Ceranova - *PV*
 Ceraso - *SA*
 Cercemaggiore - *CB*
 Cercenasco - *TO*
 Cercepiscopala - *CB*
 Cerchiara di Calabria - *CS*
 Cerchio - *AQ*
 Cercino - *SO*
 Cercivento - *UD*
 Cerceola - *NA*
 Cerda - *PA*
 Cerea - *VR*
 Ceregnano - *RO*
 Cerenzia - *CZ*
 Ceres - *TO*
 Ceresara - *MN*
 Cereseto - *AL*
 Ceresole Alba - *CN*
 Ceresole Reale - *TO*
 Cerete - *BG*
 Ceretto Lomellina - *PV*
 Cernago - *PV*
 Cerialle - *SV*
 Ceriala - *IM*
 Ceriano Laghetto - *MI*
 Cernigale - *PC*
 Cernigola - *FG*
 Cerisano - *CS*
 Cermenate - *CO*
 Cermes - *BZ*
 Cernignano - *TE*
 Cernobbio - *CO*
 Cernusco Montevecchia - *CO*
 Cernusco sul Naviglio - *MI*
 Cerreto Castello - *VC*
 Cerreto d'Asti - *AT*

- Cerreto d'Esì - *AN*
 Cerreto di Spoleto - *PG*
 Cerreto Grue - *AL*
 Cerreto Guidi - *FI*
 Cerreto Laziale - *ROMA*
 Cerreto Sannita - *BN*
 Cerretto delle Langhe - *CN*
 Cerrina - *AL*
 Cerrione - *VC*
 Cerro al Lambro - *MI*
 Cerro al Volturno - *CB*
 Cerro Maggiore - *MI*
 Cerro Tanaro - *AT*
 Cerro Veronese - *VR*
 Cersosimo - *PZ*
 Certaldo - *FI*
 Certosa di Pavia - *PV*
 Cerva - *CZ*
 Cervara di Roma - *ROMA*
 Cervarese Santa Croce - *PD*
 Cervaro - *FR*
 Cervasca - *CN*
 Cervatto - *VC*
 Cerveno - *BS*
 Cervere - *CN*
 Cervesina - *PV*
 Cerveteri - *ROMA*
 Cervia - *RA*
 Cervicati - *CS*
 Cervignano d'Adda - *MI*
 Cervignano del Friuli - *UD*
 Cervinara - *AV*
 Cervino - *CE*
 Cervo - *IM*
 Cerzeto - *CS*
 Cesa - *CE*
 Cesana Brianza - *CO*
 Cesana Torinese - *TO*
 Cesano Boscone - *MI*
 Cesano Maderno - *MI*
 Cesara - *NO*
 Cesarò - *ME*
 Cesate - *MI*
 Cesena - *FO*
 Cesenatico - *FO*
 Cesinall - *AV*
 Cesio - *IM*
 Cesiomaggiore - *BL*
 Cessalto - *TV*
 Cessaniti - *CZ*
 Cessapalombo - *MC*
 Cessole - *AT*
 Cetara - *SA*
 Ceto - *BS*
 Cetona - *SI*
 Cetraro - *CS*
 Ceva - *CN*
 Cevo - *BS*
 Challant Saint Anselme - *AO*
 Challant Saint Victor - *AO*
 Chambave - *AO*
 Chamols - *AO*
 Champdepraz - *AO*
 Champorcher - *AO*
 Charvensod - *AO*
 Châtillon - *AO*
 Cherasco - *CN*
 Cheremule - *SS*
 Chialamberto - *TO*
 Chiampo - *VI*
 Chianche - *AV*
 Chianciano Terme - *SI*
 Chianni - *PI*
 Chianocco - *TO*
 Chiaramonte Gulf - *RG*
 Chiaramonti - *SS*
 Chiarano - *TV*
 Chiaravalle - *AN*
 Chiaravalle Centrale - *CZ*
 Chiari - *BS*
 Chiaromonte - *PZ*
 Chiauci - *CB*
 Chivari - *GE*
 Chiavenna - *SO*
 Chiaverano - *TO*
 Chienes - *BZ*
 Chieri - *TO*
 Chiesa in Valmalenco - *SO*
 Chiesanuova - *TO*
 Chies d'Alpago - *BL*
 Chiesina Uzzanese - *PT*
 Chieti - *CH*
 Chieuti - *FG*
 Chieve - *CR*
 Chignolo d'Isola - *BG*
 Chignolo Po - *PV*
 Chioggia - *VE*
 Chiomonte - *TO*
 Chions - *UD*
 Chiopris-Viscone - *UD*
 Chitignano - *AR*
 Chiuduno - *BG*
 Chiuppano - *VI*
 Chituro - *SO*
 Chiusa - *BZ*
 Chiusa di Pesio - *CN*
 Chiusa di San Michele - *TO*
 Chiusaforte - *UD*
 Chiusanico - *IM*
 Chiusano d'Asti - *AT*
 Chiusano di San Domenico - *AV*
 Chiusa Scalfani - *PA*
 Chiusavecchia - *IM*
 Chiusdino - *SI*
 Chiusi - *SI*
 Chiusi della Verna - *AR*
 Chivasso - *TO*
 Cianciana - *AG*
 Ciano d'Enza - *RE*
 Cibiana - *BL*
 Cicagna - *GE*
 Cicala - *CZ*
 Cicciiano - *NA*
 Cicerale - *SA*
 Ciellano - *ROMA*
 Cicognolo - *CR*
 Ciconio - *TO*
 Ciellano - *VC*
 Cigliè - *CN*
 Cigognola - *PV*
 Cigole - *BS*
 Clavagna - *PV*
 Cimadolmo - *TV*
 Cimbergo - *BS*
 Cimigo - *TN*
 Ciminà - *RC*
 Ciminna - *PA*
 Cimitile - *NA*
 Cimolais - *UD*
 Cimone - *TN*
 Cinaglio - *AT*
 Cineto Romano - *ROMA*
 Cinzia de' Botti - *CR*
 Cingoli - *MC*
 Cinigliano - *GR*
 Cinisello Balsamo - *MI*
 Cinisi - *PA*
 Cino - *SO*
 Cinquefrondi - *RC*
 Cintano - *TO*
 Cinto Tesino - *TN*
 Cinto Caomaggiore - *VE*
 Cinto Euganeo - *PD*
 Cinzano - *TO*
 Ciorlano - *CE*
 Cipressa - *IM*
 Circello - *BN*
 Ciriè - *TO*
 Cirigliano - *MT*
 Cirimido - *CO*
 Cirò - *CZ*
 Cirò Marina - *CZ*
 Cis - *TN*
 Cisano Bergamasco - *BG*
 Cisano sul Neva - *SV*
 Ciserano - *BG*
 Cislago - *VA*
 Cislano - *MI*
 Cismon del Grappa - *VI*
 Cison di Valmarino - *TV*
 Cissona - *CN*
 Cisterna d'Asti - *AT*
 Cisterna di Latina - *LT*
 Cisternino - *BR*
 Citerna - *PG*
 Cittadella - *PD*
 Città della Pieve - *PG*
 Città di Castello - *PG*
 Cittaducale - *RI*
 Cittanova - *RC*
 Cittareale - *RI*
 Città Sant'Angelo - *PE*
 Cittiglio - *VA*
 Civate - *CO*
 Civenna - *CO*
 Civezza - *IM*
 Civezzano - *TN*
 Civiasco - *VC*
 Cividale del Friuli - *UD*
 Cividate al Piano - *BG*
 Cividate Camuno - *BS*
 Civita - *CS*
 Civitacampomariano - *CB*
 Civitacastellana - *VT*
 Civita d'Antino - *AQ*
 Civitaluparella - *CH*
 Civitanova del Sannio - *CB*
 Civitanova Marche - *MC*
 Civitaquana - *PE*
 Civitavecchia - *ROMA*
 Civitella Alfedena - *AQ*
 Civitella Casanova - *PE*
 Civitella d'Agliano - *VT*
 Civitella del Tronto - *TE*
 Civitella di Romagna - *FO*
 Civitella in Val di Chiana - *AR*
 Civitella Messer Raimondo - *CH*
 Civitella Paganico - *GR*
 Civitella Roveto - *AQ*
 Civitella San Paolo - *ROMA*
 Civo - *SO*
 Claino con Osteno - *CO*
 Claut - *UD*
 Clauzetto - *UD*
 Clavesana - *CN*
 Claviere - *TO*
 Cles - *TN*
 Cleto - *CS*
 Clivio - *VA*
 Cloz - *TN*
 Clusone - *BG*
 Coassolo Torinese - *TO*
 Coazze - *TO*
 Coazzolo - *AT*
 Coccaglio - *BS*
 Cocconato - *AT*
 Cocquio-Trevisago - *VA*
 Cocullo - *AQ*
 Codevigo - *PD*
 Codevilla - *PV*
 Codigoro - *FE*
 Codognè - *TV*
 Codogno - *MI*
 Codroipo - *UD*
 Codrongianos - *SS*
 Coggiola - *VC*
 Cogliate - *MI*
 Cogne - *AO*
 Cogoleto - *GE*
 Cogollo del Cengio - *VI*
 Cogorno - *GE*
 Colazza - *NO*
 Colbordolo - *PS*
 Colcavagno - *AT*
 Colere - *BG*
 Colfelice - *FR*
 Colli - *PC*
 Collico - *CO*
 Collagna - *RE*
 Collalto Sabino - *RI*
 Collarmele - *AQ*
 Collazzone - *PG*
 Collebeato - *BS*
 Colle Brianza - *CO*
 Collecchio - *PR*
 Collecervino - *PE*
 Colle d'Anchise - *CB*
 Colledara - *TE*
 Colledimacne - *CH*
 Colledimezzo - *CH*
 Colle di Tora - *RI*
 Colle di Val d'Elsa - *SI*
 Colleferro - *ROMA*
 Collegiove - *RI*
 Collegno - *TO*
 Collelongo - *AQ*
 Collepardo - *FR*
 Collepaso - *LE*
 Collepietra - *AQ*
 Collettero Castelnuovo - *TO*
 Collettero Giacosa - *TO*
 Collesalvetti - *LI*
 Colle San Magno - *FR*
 Colle Sannita - *BN*
 Collesano - *PA*
 Colle Santa Lucia - *BL*
 Colletorto - *CB*
 Colle Umberto - *TV*
 Collevocchio - *RI*
 Colliano - *SA*
 Colli a Volturno - *CB*
 Colli del Tronto - *AP*
 Collinas - *CA*
 Collio - *BS*
 Colli sul Velino - *RI*
 Collobiano - *VC*
 Colloredo di Monte Albano - *UD*

- Colmurano - *MC*
 Colobraro - *MT*
 Cologna Veneta - *VR*
 Cologne - *BS*
 Cologno al Serio - *BG*
 Colognola ai Colli - *VR*
 Cologno Monzese - *MI*
 Colonna - *ROMA*
 Colonnella - *TE*
 Colonno - *CO*
 Colorina - *SO*
 Colorno - *PR*
 Colosimi - *CS*
 Colturano - *MI*
 Colzate - *BG*
 Comabbio - *VA*
 Comacchio - *FE*
 Comano - *MS*
 Comazzo - *MI*
 Comeglians - *UD*
 Comelico Superiore - *BL*
 Comerio - *VA*
 Comezzano-Cizzago - *BS*
 Comignago - *NO*
 Comiso - *RG*
 Comitini - *AG*
 Comiziano - *NA*
 Commessaggio - *MN*
 Commezzadura - *TN*
 Como - *CO*
 Compiano - *PR*
 Comunanza - *AP*
 Comun Nuovo - *BG*
 Cona - *VE*
 Conca Casale - *CB*
 Conca dei Marini - *SA*
 Conca della Campani - *CE*
 Concemarise - *VR*
 Concei - *TN*
 Concerivano - *RI*
 Concesio - *BS*
 Conco - *VI*
 Concordia Sagittaria - *VE*
 Concordia sulla Secchia - *MO*
 Concorezzo - *MI*
 Condino - *TN*
 Condoturi - *RC*
 Condove - *TO*
 Condò - *ME*
 Conegliano - *TV*
 Confienza - *PV*
 Configni - *RI*
 Confienti - *CZ*
 Coniolo - *AL*
 Conselice - *RA*
 Conselve - *PD*
 Consiglio di Rumo - *CO*
 Contarina - *RO*
 Contessa Entellina - *PA*
 Contigliano - *RI*
 Contrada - *AV*
 Controguerra - *TE*
 Controne - *SA*
 Contursi - *SA*
 Conversano - *BA*
 Conza della Campania - *AV*
 Conzano - *AL*
 Copertino - *LE*
 Copiano - *PV*
 Copparo - *FE*
 Corana - *PV*
 Corato - *BA*
 Corbara - *SA*
- Corbetta - *MI*
 Corbola - *RO*
 Corchiano - *VT*
 Corciano - *PG*
 Cordenons - *UD*
 Cordignano - *TV*
 Cordovado - *UD*
 Coredo - *TN*
 Coreglia Antelminelli - *LU*
 Coreglia Ligure - *GE*
 Coreno Ausonio - *FR*
 Corfano - *AQ*
 Corisimi - *LT*
 Coriano - *FO*
 Corigliano Calabro - *CS*
 Corigliano d'Otranto - *LE*
 Corinaldo - *AN*
 Corio - *TO*
 Corleone - *PA*
 Corleto Monforte - *SA*
 Corleto Perticara - *PZ*
 Cormano - *MI*
 Cormons - *GO*
 Corna Imagna - *BG*
 Cornale - *PV*
 Cornaredo - *MI*
 Cornate d'Adda - *MI*
 Cornedo all'Isarco - *BZ*
 Cornedo Vicentino - *VI*
 Corneigliano Laudense - *MI*
 Cornellano d'Alba - *CN*
 Corniglio - *PR*
 Corno di Rosazzo - *UD*
 Corno Giovine - *MI*
 Cornovecchio - *MI*
 Cornuda - *TV*
 Correggio - *RE*
 Correzzana - *MI*
 Correzzola - *PD*
 Corrido - *CO*
 Corridonia - *MC*
 Corropoli - *TE*
 Corsano - *LE*
 Corsico - *MI*
 Corsione - *AT*
 Cortaccia - *BZ*
 Cortale - *CZ*
 Cortandone - *AT*
 Cortanze - *AT*
 Cortazzo - *AT*
 Corte Brugnatella - *PC*
 Corte de' Cortesi con Cignone - *CR*
 Corte de' Frati - *CR*
 Corte Franca - *BS*
 Cortemaggiore - *PC*
 Cortemilia - *CN*
 Corteno Golgi - *BS*
 Cortenova - *CO*
 Cortenuova - *BG*
 Corticolona - *PV*
 Corte Palasio - *MI*
 Cortiglione - *AT*
 Cortina all'Adige - *BZ*
 Cortina d'Ampezzo - *BL*
 Cortino - *TE*
 Cortona - *AR*
 Corvara - *PE*
 Corvara in Badia - *BZ*
 Corvino San Quirico - *PV*
 Corzano - *BS*
 Coseano - *UD*
 Cosenza - *CS*
- Costo d'Arroscia - *IM*
 Cosio Valtellino - *SO*
 Cosoleto - *RC*
 Cossano Belbo - *CN*
 Cossano Canavese - *TO*
 Cossato - *VC*
 Cosseria - *SV*
 Cossignano - *AP*
 Cossogno - *NO*
 Cossoine - *SS*
 Cossombrato - *AT*
 Costabissara - *VI*
 Costacciaro - *PG*
 Costa de' Nobili - *PV*
 Costa di Mezzate - *BG*
 Costa di Rovigo - *RO*
 Costa di Serina - *BG*
 Costa Masnaga - *CO*
 Costanzana - *VC*
 Costarainera - *IM*
 Costa Valle Imagna - *BG*
 Costa Vescovato - *AL*
 Costa Volpino - *BG*
 Costermano - *VR*
 Costigliole d'Asti - *AT*
 Costigliole Saluzzo - *CN*
 Cotignola - *RA*
 Cotronei - *CZ*
 Cottanello - *RI*
 Courmayeur - *AO*
 Covo - *BG*
 Cozzo - *PV*
 Craco - *MT*
 Crandola Valsassina - *CO*
 Cravagliana - *VC*
 Cravanzana - *CN*
 Cravaggia - *NO*
 Creazzo - *VI*
 Crechio - *CH*
 Credaro - *BG*
 Credera Rubbiano - *CR*
 Crema - *CR*
 Cremella - *CO*
 Cremenaga - *VA*
 Cremeno - *CO*
 Cremia - *CO*
 Cremolino - *AL*
 Cremona - *CR*
 Cremonese - *CR*
 Crescentino - *VC*
 Crespadoro - *VI*
 Crespano del Grappa - *TV*
 Crespellano - *BO*
 Crespiatloa - *MI*
 Crespina - *PI*
 Crespino - *RO*
 Cressa - *NO*
 Crevacuore - *VC*
 Crevalcore - *BO*
 Crevoladossola - *NO*
 Crispiano - *NA*
 Crispiano - *TA*
 Crissolo - *CN*
 Crocefieschi - *GE*
 Crocetta del Montello - *TV*
 Crodo - *NO*
 Crognaleto - *TE*
 Cropalati - *CS*
 Cropiani - *CZ*
 Crosa - *VC*
 Crosia - *CS*
 Crosio della Valle - *VA*
 Crotone - *CZ*
 Crotta d'Adda - *CR*
- Crova - *VC*
 Croviana - *TN*
 Crucoli - *CZ*
 Cuasso al Monte - *VA*
 Cuccaro Monferrato - *AL*
 Cuccaro Vetere - *SA*
 Cucciago - *CO*
 Cuceglio - *TO*
 Cuggiono - *MI*
 Cugliate - Fabiasco - *VA*
 Cuglieri - *NU*
 Cugnoli - *PE*
 Cumiana - *TO*
 Cumignano sul Naviglio - *CR*
 Cunardo - *VA*
 Cuneo - *CN*
 Cunevo - *TN*
 Cunico - *AT*
 Cuornè - *TO*
 Cupello - *CH*
 Cupra Marittima - *AP*
 Cupramontana - *AN*
 Cura Carpignano - *PV*
 Cureggio - *NO*
 Curingia con Monteviasco - *VA*
 Curinga - *CZ*
 Curino - *VC*
 Curno - *BG*
 Curn Venosta - *BZ*
 Cursi - *LE*
 Cursolo-Orasso - *NO*
 Curtarolo - *PD*
 Curtatone - *MN*
 Curti - *CE*
 Cusago - *MI*
 Cusano Milanino - *MI*
 Cusano Mutri - *BN*
 Cusino - *CO*
 Cusio - *BG*
 Custonaci - *TP*
 Cutigliano - *PT*
 Cutro - *CZ*
 Cutroflano - *LE*
 Cuviglio - *VA*
 Cuvio - *VA*
- D**
- Dalano - *TN*
 Dalrago - *MI*
 Dalmine - *BG*
 Dambel - *TN*
 Danta - *BL*
 Daone - *TN*
 Darè - *TN*
 Darfo - *BS*
 Dasà - *CZ*
 Davagna - *GE*
 Daverio - *VA*
 Davoli - *CZ*
 Dazio - *SO*
 Decimomannu - *CA*
 Decimoputzu - *CA*
 Decollatura - *CZ*
 Dego - *SV*
 Deiva Marina - *SP*
 Delebio - *SO*
 Della - *CL*
 Dellanuova - *RC*
 Deliceto - *FG*
 Dello - *BS*

Demonte - *CN*
 Denice - *AL*
 Denno - *TN*
 Dernice - *AL*
 Derovere - *CR*
 Deruta - *PG*
 Dervio - *CO*
 Desana - *VC*
 Desenzano del Garda - *BS*
 Desio - *MI*
 Desulo - *NU*
 Diamante - *CS*
 Diano Arentino - *IM*
 Diano Castello - *IM*
 Diano d'Alba - *CN*
 Diano Marina - *IM*
 Diano San Pietro - *IM*
 Dicomano - *FI*
 Dignano - *UD*
 Dimaro - *TN*
 Dinami - *CZ*
 Dipignano - *CS*
 Diso - *LE*
 Divignano - *NO*
 Dizzasco - *CO*
 Dobbiaco - *BZ*
 Doberdò del Lago - *GO*
 Dogliani - *CN*
 Dogliola - *CH*
 Dogna - *UD*
 Dolcè - *VR*
 Dolceacqua - *IM*
 Dolcedo - *IM*
 Dolegna del Collo - *GO*
 Dollanova - *CA*
 Dolo - *VE*
 Dolzago - *CO*
 Domanico - *CS*
 Domaso - *CO*
 Domegge di Cadore - *BL*
 Domicella - *AV*
 Domodossola - *NO*
 Domus de Marla - *CA*
 Domusnovas - *CA*
 Don - *TN*
 Donada - *RO*
 Donato - *VC*
 Dongo - *CO*
 Donnaz - *AO*
 Donori - *CA*
 Dorgali - *NU*
 Dorio - *CO*
 Dormelletto - *NO*
 Dorno - *PV*
 Dorsino - *TN*
 Dorzano - *VC*
 Dosolo - *MN*
 Dossena - *BG*
 Dosso del Liro - *CO*
 Doues - *AO*
 Dovadola - *FO*
 Dovera - *CR*
 Dozza - *BO*
 Dragoni - *CE*
 Drapia - *CZ*
 Drena - *TN*
 Drenchia - *UD*
 Dresano - *MI*
 Drezzo - *CO*
 Drizzona - *CR*
 Dro - *TN*
 Dronero - *CN*

Druento - *TO*
 Druogno - *NO*
 Dualchi - *NU*
 Dubino - *SO*
 Dueville - *VI*
 Dugenta - *BN*
 Duino Aurisina - *TS*
 Dumenza - *VA*
 Duno - *VA*
 Durazzano - *BN*
 Duronia - *CB*
 Dusino San Michele - *AT*

E

Eboli - *SA*
 Edolo - *BS*
 Egna - *BZ*
 Elice - *PE*
 Elmi - *NU*
 Ello - *CO*
 Elva - *CN*
 Emarese - *AO*
 Empoli - *FI*
 Endine Galano - *BG*
 Enego - *VI*
 Enemonzo - *UD*
 Enna - *EN*
 Entracque - *CN*
 Entratico - *BG*
 Envie - *CN*
 Episcopia - *PZ*
 Eraclea - *VE*
 Erba - *CO*
 Erbè - *VR*
 Erbezzo - *VR*
 Erbusco - *BS*
 Erchie - *BR*
 Erice - *TP*
 Eril - *SV*
 Erto e Casso - *UD*
 Erve - *BG*
 Esanatoglia - *MC*
 Escalaplano - *NU*
 Escolca - *NU*
 Esine - *BS*
 Esino Lario - *CO*
 Esperia - *FR*
 Esportatu - *SS*
 Este - *PD*
 Esterzili - *NU*
 Etroubles - *AO*
 Eupilio - *CO*
 Exilles - *TO*

F

Fabbrica Curone - *AL*
 Fabbriche di Vallico - *LU*
 Fabbrico - *RE*
 Fabriano - *AN*
 Fabrica di Roma - *VT*
 Fabrizia - *CZ*
 Fabro - *TR*
 Faedis - *UD*
 Faedo - *TN*
 Faedo Valtellino - *SO*
 Faenza - *RA*
 Faeto - *FG*
 Fagagna - *UD*

Faggeto Lario - *CO*
 Faggiano - *TA*
 Fagnano Alto - *AQ*
 Fagnano Castello - *CS*
 Fagnano Olona - *VA*
 Falcchio - *BN*
 Fal della Paganella - *TN*
 Falcade - *BL*
 Falciano del Massico - *CE*
 Falconara Albanese - *CS*
 Falconara Marittima - *AN*
 Falcone - *ME*
 Faleria - *VT*
 Falerna - *CZ*
 Falerone - *AP*
 Fallo - *CH*
 Falmenta - *NO*
 Faloppio - *CO*
 Falvaterra - *FR*
 Falzes - *BZ*
 Fanano - *MO*
 Fanna - *UD*
 Fano - *PS*
 Fano Adriano - *TE*
 Fara Filiorum Petri - *CH*
 Fara Gera d'Adda - *BG*
 Fara in Sabina - *RI*
 Fara Novarese - *NO*
 Fara Olivana con Sola - *BG*
 Fara San Martino - *CH*
 Fara Vicentino - *VI*
 Fardella - *PZ*
 Farigliano - *CN*
 Farindola - *PE*
 Farini d'Olmo - *PC*
 Farnese - *VT*
 Farra d'Alpago - *BL*
 Farra di Soligo - *TV*
 Farra d'Isonzo - *GO*
 Fasano - *BR*
 Fascia - *GE*
 Fauglia - *PI*
 Faule - *CN*
 Favale di Malvaro - *GE*
 Favara - *AG*
 Faver - *TN*
 Favignana - *TP*
 Favria - *TO*
 Feisoglio - *CN*
 Feletto - *TO*
 Felino - *PR*
 Felitto - *SA*
 Felizzano - *AL*
 Felonica - *MN*
 Feltre - *BL*
 Fenegrò - *CO*
 Fenestrelle - *TO*
 Fenis - *AO*
 Ferentillo - *TR*
 Ferentino - *FR*
 Ferla - *SR*
 Fermignano - *PS*
 Fermo - *AP*
 Ferno - *VA*
 Feroletto Antico - *CZ*
 Feroletto della Chiesa - *RC*
 Ferrandina - *MT*
 Ferrara - *FE*
 Ferrara di Monte Baldo - *VR*
 Ferrazzano - *CB*
 Ferrera di Varese - *VA*
 Ferrera Erbognone - *PV*

Ferrere - *AT*
 Ferriere - *PC*
 Ferruzzano - *RC*
 Fiamignano - *RI*
 Fiano - *TO*
 Fiano Romano - *ROMA*
 Fiastra - *MC*
 Fiaavè - *TN*
 Ficarazzi - *PA*
 Ficarolo - *RO*
 Ficarra - *ME*
 Ficulle - *TR*
 Fidenza - *PR*
 Fiè - *BZ*
 Fiera di Primiero - *TN*
 Fierozzo - *TN*
 Fiesco - *CR*
 Fiesole - *FI*
 Fiesse - *BS*
 Fiesso d'Artico - *VE*
 Fiesso Umbertino - *RO*
 Figino Serenza - *CO*
 Figline Valdarno - *FI*
 Figline Vegliaturo - *CS*
 Filacciano - *ROMA*
 Filadelfia - *CZ*
 Filago - *BG*
 Filandari - *CZ*
 Filattiera - *MS*
 Fioletino - *FR*
 Fioletto - *CH*
 Filiano - *PZ*
 Filighera - *PV*
 Filignano - *CB*
 Filogaso - *CZ*
 Filottrano - *AN*
 Finale Ligure - *SV*
 Finale Emilia - *MO*
 Fino del Monte - *BG*
 Fino Mornasco - *CO*
 Fiorano al Serio - *BG*
 Fiorano Canavese - *TO*
 Fiorano Modenese - *MO*
 Fiordimonte - *MC*
 Fiorenzuola d'Arda - *PC*
 Firenze - *FI*
 Fiorenzuola - *FI*
 Firmo - *CS*
 Fisciano - *SA*
 Fiuggi - *FR*
 Fiumalbo - *MO*
 Fiumara - *RC*
 Fiumedini - *ME*
 Fiumefreddo Bruzio - *CS*
 Fiumefreddo di Sicilia - *CT*
 Fiume Veneto - *UD*
 Fiumicello - *UD*
 Fiuminata - *MC*
 Fivizzano - *MS*
 Flaibano - *UD*
 Flavon - *TN*
 Flero - *BS*
 Floresta - *ME*
 Floridia - *SR*
 Florinas - *SS*
 Flumeri - *AV*
 Fluminimaggiore - *CA*
 Flussio - *NU*
 Fobello - *VC*
 Foggia - *FG*
 Foglianise - *BN*
 Foggiano Redipuglia - *GO*

- Foglizzo - *TO*
 Folano della Chiana - *AR*
 Foliano di Val Fortore - *BN*
 Folgaria - *TN*
 Follignano - *AP*
 Folligno - *PG*
 Follina - *TV*
 Follo - *SP*
 Follonica - *GR*
 Fombio - *MI*
 Fondachelli Fantina - *ME*
 Fondi - *LT*
 Fondo - *TN*
 Fonni - *NU*
 Fontanemore - *AO*
 Fontanafredda - *UD*
 Fontana Liri - *FR*
 Fontanarosa - *AV*
 Fontanelice - *BO*
 Fontanelle - *BG*
 Fontanelletto - *PR*
 Fontanelle - *TV*
 Fontaneto d'Agogna - *NO*
 Fontanetto Po - *VC*
 Fontanigorda - *GE*
 Fontanile - *AT*
 Fontaniva - *PD*
 Fonte - *TV*
 Fontecchio - *AQ*
 Fontechiari - *FR*
 Fontegreca - *CE*
 Fonteno - *BG*
 Fontevivo - *PR*
 Fonzaso - *BL*
 Foppolo - *BG*
 Forano - *RI*
 Force - *AP*
 Forchia - *BN*
 Forcola - *SO*
 Fordongianus - *CA*
 Forenza - *PZ*
 Foresto Sparso - *BG*
 Forgaria nel Friuli - *UD*
 Forino - *AV*
 Forio - *NA*
 Forlì - *FO*
 Forlì del Sannio - *CB*
 Forlimpopoli - *FO*
 Formazza - *NO*
 Formello - *ROMA*
 Formia - *LT*
 Formicola - *CE*
 Formigara - *CR*
 Formigine - *MO*
 Formigliana - *VC*
 Formignana - *FE*
 Fornace - *TN*
 Fornelli - *CB*
 Forni Avoltri - *UD*
 Forni di Sopra - *UD*
 Forni di Sotto - *UD*
 Forno Canavese - *TO*
 Forno di Zoldo - *BL*
 Forno San Giovanni - *BG*
 Forno di Tarso - *PR*
 Forte dei Marmi - *LU*
 Fortezza - *BZ*
 Fortunago - *PV*
 Forza d'Agrò - *ME*
 Fosciandora - *LU*
 Fosdinovò - *MS*
 Fossa - *AQ*
 Fossacesia - *CH*
 Fossalta di Piave - *VE*
 Fossalta di Portogruaro - *VE*
 Fossalto - *CB*
 Fossano - *CN*
 Fossato di Vico - *PG*
 Fossato Serralta - *CZ*
 Fossò - *VE*
 Fossombrone - *PS*
 Foza - *VI*
 Frabosa Soprana - *CN*
 Frabosa Sottana - *CN*
 Fraconalto - *AL*
 Fragagnano - *TA*
 Fragneto l'Abate - *BN*
 Fragneto Monforte - *BN*
 Fraine - *CH*
 Framura - *SP*
 Francavilla al Mare - *CH*
 Francavilla Angitola - *CZ*
 Francavilla Bisio - *AL*
 Francavilla d'Ete - *AP*
 Francavilla di Sicilia - *ME*
 Francavilla Fontana - *BR*
 Francavilla in Sinni - *PZ*
 Francavilla Marittima - *CS*
 Francica - *CZ*
 Francoforte - *SR*
 Francolise - *CE*
 Frascaro - *AL*
 Frascarolo - *PV*
 Frascati - *ROMA*
 Frascineto - *CS*
 Frassilongo - *TN*
 Frassinelle Polesine - *RO*
 Frassinello Monferrato - *AL*
 Frassineto Po - *AL*
 Frassinetto - *TO*
 Frassinò - *CN*
 Frassinoro - *MO*
 Frasso Sabino - *RI*
 Frasso Telesino - *BN*
 Frattamaggiore - *NA*
 Frattaminore - *NA*
 Fratta Polesine - *RO*
 Fratta Todina - *PG*
 Fratte Rosa - *PS*
 Frazzanò - *ME*
 Fregona - *TV*
 Fresagrandinaria - *CH*
 Fresonara - *AL*
 Frigento - *AV*
 Frignano - *CE*
 Frinco - *AT*
 Frisa - *CH*
 Frisanco - *UD*
 Front - *TO*
 Frontino - *PS*
 Frontone - *PS*
 Frosinone - *FR*
 Frosolone - *CB*
 Frossasco - *TO*
 Frugarolo - *AL*
 Fubine - *AL*
 Fucecchio - *FI*
 Fuipiano Valle Imagna - *BG*
 Fumane - *VR*
 Fumone - *FR*
 Funes - *BZ*
 Furci - *CH*
 Furci Siculo - *ME*
 Furnari - *ME*
 Furore - *SA*
 Furtei - *CA*
 Fuscaldo - *CS*
 Fusignano - *RA*
 Fusine - *SO*
 Futani - *SA*
 Gabbioneta Binanuova - *CR*
 Gabiano - *AL*
 Gabicce Mare - *PS*
 Gaby - *AO*
 Gadesco Pieve Delmona - *CR*
 Gadoni - *NU*
 Gaeta - *LT*
 Gaggi - *ME*
 Gaggiano - *MI*
 Gaggio Montano - *BO*
 Gaglianico - *VC*
 Gagliano Aterno - *AQ*
 Gagliano Castelferrato - *EN*
 Gagliano del Capo - *LE*
 Gagliato - *CZ*
 Gagliole - *MC*
 Galarine - *TV*
 Gaiba - *RO*
 Galola - *CN*
 Galiole in Chianti - *SI*
 Gairo - *NU*
 Gais - *BZ*
 Galati Mamertino - *ME*
 Galatina - *LE*
 Galatone - *LE*
 Galatro - *RC*
 Galbiate - *CO*
 Galeata - *FO*
 Galgagnano - *MI*
 Gallarate - *VA*
 Gallese - *VT*
 Galliate - *NO*
 Galliate Lombardo - *VA*
 Gallivola - *PV*
 Galliciano - *LU*
 Galliciano nel Lazio - *ROMA*
 Gallicchio - *PZ*
 Galliera - *BO*
 Galliera Veneta - *PD*
 Gallinaro - *FR*
 Gallo - *VI*
 Gallipoli - *LE*
 Gallo - *CE*
 Galloodoro - *ME*
 Galluccio - *CE*
 Galtelli - *NU*
 Galzignano - *PD*
 Gamalero - *AL*
 Gambara - *BS*
 Gambarana - *PV*
 Gambasca - *CN*
 Gambassi - *FI*
 Gambatesa - *CB*
 Gambellara - *VI*
 Gamberale - *CH*
 Gambettola - *FO*
 Gambold - *PV*
 Gambughiano - *VI*
 Gandellino - *BG*
 Gandino - *BG*
 Gandosso - *BG*
 Gangi - *PA*
 Garaguso - *MT*
 Garbagna - *AL*
 Garbagna Novarese - *NO*
 Garbagnate Milanese - *MI*
 Garbagnate Monastero - *CO*
 Garda - *VR*
 Gardone Riviera - *BS*
 Gardone Val Trompia - *BS*
 Garesio - *CN*
 Gargallo - *NO*
 Gargazzone - *BZ*
 Gargnano - *BS*
 Garlasco - *PV*
 Garlate - *CO*
 Garlanda - *SV*
 Garniga - *TN*
 Garzeno - *CO*
 Garzigliana - *TO*
 Gasperina - *CZ*
 Gassino Torinese - *TO*
 Gattatico - *RE*
 Gatteo - *FO*
 Gattico - *NO*
 Gattinara - *VC*
 Gavardo - *BS*
 Gavazzana - *AL*
 Gavello - *RO*
 Gaverina - *BG*
 Gavi - *AL*
 Gavigliano - *ROMA*
 Gaviate - *VA*
 Gavol - *NU*
 Gavorrano - *GR*
 Gazoldo degli Ippoliti - *MN*
 Gazzada Schianno - *VA*
 Gazzaniga - *BG*
 Gazzo - *PD*
 Gazzola - *PC*
 Gazzo Veronese - *VR*
 Gazzuolo - *MN*
 Gela - *CL*
 Gemmano - *FO*
 Gemona del Friuli - *UD*
 Gemonio - *VA*
 Genazzano - *ROMA*
 Genza - *AN*
 Genivolta - *CR*
 Genola - *CN*
 Genoni - *NU*
 Genova - *GE*
 Genuri - *CA*
 Genzano di Lucania - *PZ*
 Genzano di Roma - *ROMA*
 Genzone - *PV*
 Gerace - *RC*
 Geraci Siculo - *PA*
 Gera Lario - *CO*
 Gerano - *ROMA*
 Gerenzago - *PV*
 Gerenzano - *VA*
 Gergel - *NU*
 Germagnano - *TO*
 Germagno - *NO*
 Germasino - *CO*
 Germignaga - *VA*
 Gerocarne - *CZ*
 Gerola Alta - *SO*
 Gerosa - *BG*
 Gerre de' Caprioli - *CR*
 Gesico - *CA*
 Gessate - *MI*
 Gessopalena - *CH*
 Gesturi - *CA*

Gesualdo - AV
 Ghedi - BS
 Ghemme - NO
 Ghiffa - NO
 Ghillarza - CA
 Ghisalba - BG
 Ghislarengo - VC
 Giacciano con Baruchella - RO
 Giaglione - TO
 Gianico - BS
 Giano dell'Umbria - PG
 Giano Vetusto - CE
 Giardinello - PA
 Giardini - ME
 Giarole - AL
 Giarratana - RG
 Giarre - CT
 Giave - SS
 Giaveno - TO
 Giavera del Montello - TV
 Giba - CA
 Gibellina - TP
 Giffenga - VC
 Giffone - RC
 Giffoni Sei Casali - SA
 Giffoni Valle Piana - SA
 Gignese - NO
 Gignod - AO
 Gildone - CB
 Gimigliano - CZ
 Ginestra degli Schiavoni - BN
 Ginosa - TA
 Gioi - SA
 Gioia dei Marsi - AQ
 Gioia del Colle - BA
 Gioia Sannitica - CE
 Gioia Tauro - RC
 Gioiosa Ionica - RC
 Gioiosa Marea - ME
 Giove - TR
 Giovinazzo - BA
 Giove - TN
 Girasole - NU
 Griefalco - CZ
 Gironico - CO
 Gissi - CH
 Giuglianello - LE
 Giugliano in Campania - NA
 Gullana - PA
 Gulliano di Roma - FR
 Gulliano Teatino - CH
 Gullianova - TE
 Giuncugnano - LU
 Giungano - SA
 Giurdignano - LE
 Gussago - PV
 Gussano - MI
 Giustenice - SV
 Justino - TN
 Giusvalla - SV
 Givoletto - TO
 Gizzeria - CZ
 Glorenza - BZ
 Godega di Sant'Urbano - TV
 Godiasco - PV
 Godrano - PA
 Goito - MN
 Golasecca - VA
 Golferenzo - PV
 Gombito - CR
 Gonars - UD
 Goni - CA
 Gonnesa - CA

Gonnoscodina - CA
 Gonnosfanadiga - CA
 Gonnosnò - CA
 Gonnostamatza - CA
 Gonzaga - MN
 Gordona - SO
 Gorga - ROMA
 Gorgo al Monticano - TV
 Gorgoglione - MT
 Gorgonzola - MI
 Goriano Sicoli - AQ
 Gorizia - GO
 Gorlago - BG
 Gorla Maggiore - VA
 Gorla Minore - VA
 Gorle - BG
 Gornate-Olona - VA
 Gorno - BG
 Goro - FE
 Gorreto - GE
 Gorzegno - CN
 Gosaldo - BL
 Gossolengo - PC
 Gottasecca - CN
 Gottolengo - BS
 Govone - CN
 Gozzano - NO
 Gradara - PS
 Gradisca d'Isonzo - GO
 Grado - GO
 Gradoli - VT
 Graffignana - MI
 Graffignano - VT
 Graglia - VC
 Gragnano - NA
 Gragnano Trebbiense - PC
 Grammichele - CT
 Grana - AT
 Granaglione - BO
 Granarolo dell'Emilia - BO
 Grancona - VI
 Grandate - CO
 Grandola ed Uniti - CO
 Granti - ME
 Granozzo con Monticello - NO
 Grantola - VA
 Grantorto - PD
 Granze - PD
 Grassano - MT
 Grassobbio - BG
 Gratteri - PA
 Grauno - TN
 Gravedona - CO
 Gravellona Lomellina - PV
 Gravellona Toce - NO
 Gravere - TO
 Gravina di Catania - CT
 Gravina in Puglia - BA
 Grazzanise - CE
 Grazzano Badoglio - AT
 Greccio - RI
 Greci - AV
 Greggio - VC
 Gremiasco - AL
 Gressan - AO
 Gressoney La Trinitè - AO
 Gressoney Saint Jean - AO
 Greve - FI
 Grezzago - MI
 Grezzana - VR
 Griante - CO
 Gricignano di Aversa - CE

Grignasco - NO
 Grigno - TN
 Grimacco - UD
 Grimaldi - CS
 Grinzane Cavour - CN
 Grisignano di Zocco - VI
 Grisolia - CS
 Grizzana - BO
 Grogardo - AL
 Gromo - BG
 Grondona - AL
 Grone - BG
 Grontardo - CR
 Gropello Cairoli - PV
 Gropparello - PC
 Groscavallo - TO
 Grosio - SO
 Grosotto - SO
 Grosseto - GR
 Grosso - TO
 Grottaferrata - ROMA
 Grottaglie - TA
 Grottaminarda - AV
 Grottammare - AP
 Grottazzolina - AP
 Grotte - AG
 Grotte di Castro - VT
 Grotteria - RC
 Grottole - MT
 Grottolella - AV
 Gruaro - VE
 Grugliasco - TO
 Grumello Cremonese ed Uniti - CR
 Grumello del Monte - BG
 Grumento Nova - PZ
 Grumes - TN
 Grumo Appula - BA
 Grumolo delle Abbadesse - VI
 Grumo Nevano - NA
 Guagnano - LE
 Gualdo - MC
 Gualdo Cattaneo - PG
 Gualdo Tadino - PG
 Gualtieri - RE
 Gualtieri Sicaminò - ME
 Guamaggiore - CA
 Guanzate - CO
 Guarcino - FR
 Guardabosone - VC
 Guardamiglio - MI
 Guardavalle - CZ
 Guarda Veneta - RO
 Guardea - TR
 Guardigliare - CH
 Guardialfiera - CB
 Guardia Lombardi - AV
 Guardia Perticara - PZ
 Guardia Piemontese - CS
 Guardiaregia - CB
 Guardia Sanframondi - BN
 Guardistallo - PI
 Guarene - CN
 Guasila - CA
 Guastalla - RE
 Guazzora - AL
 Gubbio - PG
 Gudo Visconti - MI
 Guglionesi - CB
 Guidizzolo - MN
 Guidonia Montecello - ROMA
 Guiglia - MO

Guilmi - CH
 Gurro - NO
 Guspini - CA
 Gussago - BS
 Gussola - CR

H

Hône - AO

I

Idro - BS
 Iesolo - VE
 Iglesias - CA
 Igliano - CN
 Ilbono - NU
 Illasi - VR
 Illorai - SS
 Imbersago - CO
 Imer - TN
 Imola - BO
 Imperia - IM
 Impruneta - FI
 Inarzo - VA
 Incisa in Val d'Arno - FI
 Incisa Scapaccino - AT
 Incudine - BS
 Induno Olona - VA
 Ingria - TO
 Intragna - NO
 Introblo - CO
 Introd - AO
 Introdacqua - AQ
 Introzzo - CO
 Inverigo - CO
 Inverno e Monteleone - PV
 Inverso Pinasca - TO
 Inveruno - MI
 Inverto - NO
 Inzago - MI
 Iolanda di Savoia - FE
 Ionadi - CZ
 Irgoli - NU
 Irma - BS
 Irsina - MT
 Isasca - CN
 Isca sullo Ionio - CZ
 Ischia - NA
 Ischia di Castro - VT
 Ischitella - FG
 Iseo - BS
 Isera - TN
 Isernia - CB
 Isili - NU
 Isnello - PA
 Isolabella - TO
 Isolabona - IM
 Isola d'Asti - AT
 Isola del Cantone - GE
 Isola del Giglio - GR
 Isola del Gran Sasso d'Italia - TE
 Isola della Scala - VR
 Isola delle Femmine - PA
 Isola del Liri - FR
 Isola del Piano - PS
 Isola di Capo Rizzuto - CZ
 Isola di Fondra - BG
 Isola Dovarese - CR
 Isola Rizza - VR

Isola Sant'Antonio - *AL*
 Isolato - *SO*
 Isola Vicentina - *VI*
 Isole Tremiti - *FG*
 Isorella - *BS*
 Ispani - *SA*
 Ispica - *RG*
 Ispra - *VA*
 Issiglio - *TO*
 Issime - *AO*
 Isso - *BG*
 Issogne - *AO*
 Istrana - *TV*
 Itala - *ME*
 Itri - *LT*
 Ittireddu - *SS*
 Ittiri - *SS*
 Ivano-Fracena - *TN*
 Ivrea - *TO*
 Izano - *CR*

J

Jacurso - *CZ*
 Jelsi - *CB*
 Jenne - *ROMA*
 Jerago con Orago - *VA*
 Jerzu - *NU*
 Jesi - *AN*
 Joppolo - *CZ*
 Joppolo Giancaxio - *AG*
 Jovençan - *AO*

L

Labico - *ROMA*
 Labro - *RI*
 La Cassa - *TO*
 Lacchiarella - *MI*
 Lacco Ameno - *NA*
 Lacedonia - *AV*
 Laces - *BZ*
 Laconi - *NU*
 Laerru - *SS*
 Leganadi - *RC*
 Leghi - *VI*
 Laglio - *CO*
 Legnasco - *CN*
 Lago - *CS*
 Lagonegro - *PZ*
 Lagosanto - *FE*
 Lagundo - *BZ*
 Laigueglia - *SV*
 Lainate - *MI*
 Laino - *CO*
 Laino Borgo - *CS*
 Laino Castello - *CS*
 Laion - *BZ*
 Laives - *BZ*
 Lajatico - *PI*
 Lallio - *BG*
 La Loggia - *TO*
 La Maddalena - *SS*
 Lama dei Peligni - *CH*
 La Magdeleine - *AO*
 Lama Mocogno - *MO*
 Lambrugo - *CO*
 Lamone - *BL*
 La Morra - *CN*
 Lampedusa e Linosa - *AG*

Lamporecchio - *PT*
 Lamporo - *VC*
 Lana - *BZ*
 Lanciano - *CH*
 Landiona - *NO*
 Landriano - *PV*
 Langhirano - *PR*
 Langosco - *PV*
 Lanusei - *NU*
 Lanuvio - *ROMA*
 Lanzada - *SO*
 Lanzo d'Intelvi - *CO*
 Lanzo Torinese - *TO*
 Lapedona - *AP*
 Lapiro - *AV*
 Lappano - *CS*
 L'Aquila - *AQ*
 Larciano - *PT*
 Lardaro - *TN*
 Lardirago - *PV*
 Lari - *PI*
 Larino - *CB*
 Lasa - *BZ*
 La Salle - *AO*
 Lascari - *PA*
 Lasino - *TN*
 Lasnigo - *CO*
 La Spezia - *SP*
 Las Plassas - *CA*
 Lastebasse - *VI*
 Lastra a Signa - *FI*
 Latera - *VT*
 Laterina - *AR*
 Laterza - *TA*
 La Thuile - *AO*
 Latiano - *BR*
 Latina - *LT*
 Latisana - *UD*
 Latronico - *PZ*
 Lattarico - *CS*
 Lauco - *UD*
 Laureana Cilento - *SA*
 Laureana di Borrello - *RC*
 Lauregno - *BZ*
 Laurenzana - *PZ*
 Lauria - *PZ*
 Lauriano - *TO*
 Laurino - *SA*
 Laurito - *SA*
 Lauro - *AV*
 Lavagna - *GE*
 Lavagno - *VR*
 La Valle - *BZ*
 La Valle Agordina - *BL*
 Lavarone - *TN*
 Lavello - *PZ*
 Lavena - Ponte Tresa - *VA*
 Laveno-Mombello - *VA*
 Lavenone - *BS*
 Laviano - *SA*
 Lavis - *TN*
 Lazise - *VR*
 Lazzate - *MI*
 Lecce - *LE*
 Lecce nei Marsi - *AQ*
 Lecco - *CO*
 Leffe - *BG*
 Leggiano - *VA*
 Legnago - *VR*
 Legnano - *MI*
 Legnaro - *PD*
 Lei - *NU*
 Leini - *TO*

Leivi - *GE*
 Lemie - *TO*
 Lendinara - *RO*
 Leni - *ME*
 Lenna - *BG*
 Lenno - *CO*
 Leno - *BS*
 Lenola - *LT*
 Lenta - *VC*
 Lentate sul Seveso - *MI*
 Lentella - *CH*
 Lentiai - *BL*
 Lentini - *SR*
 Leonessa - *RI*
 Leonforte - *EN*
 Leporano - *TA*
 Lequile - *LE*
 Lequio Berria - *CN*
 Lequio Tanaro - *CN*
 Lercara Friddi - *PA*
 Lerici - *SP*
 Lerma - *AL*
 Lesa - *NO*
 Leseugno - *CN*
 Lesignano de' Bagni - *PR*
 Lesina - *FG*
 Lesmo - *MI*
 Lessolo - *TO*
 Lessona - *VC*
 Lestizza - *UD*
 Letino - *CE*
 Letojanni - *ME*
 Lettere - *NA*
 Lettomanoppello - *PE*
 Lettopalena - *CH*
 Levanto - *SP*
 Levate - *BG*
 Leverano - *LE*
 Levice - *CN*
 Levice - *TN*
 Levone - *TO*
 Lezzano - *CO*
 Liberi - *CE*
 Librizzi - *ME*
 Licata - *AG*
 Licciana Nardi - *MS*
 Licenza - *ROMA*
 Licodia Eubea - *CT*
 Lierna - *CO*
 Lignana - *VC*
 Lignano Sabbiadoro - *UD*
 Ligonchio - *RE*
 Ligosullo - *UD*
 Lillianes - *AO*
 Limana - *BL*
 Limatola - *BN*
 Limbadi - *CZ*
 Limbiate - *MI*
 Limena - *PD*
 Limido Comasco - *CO*
 Limina - *ME*
 Limone Piemonte - *CN*
 Limone sul Garda - *BS*
 Limosano - *CB*
 Linauro - *PV*
 Linguaglossa - *CT*
 Lioni - *AV*
 Lipari - *ME*
 Lipomo - *CO*
 Lirio - *PV*
 Liscate - *MI*
 Liscia - *CH*
 Lisciano Niccone - *PG*

Listignago - *TN*
 Lisio - *CN*
 Lissone - *MI*
 Liveri - *NA*
 Livigno - *SO*
 Livinallongo del Col di Lana - *BL*
 Livo - *CO*
 Livo - *TN*
 Livorno - *LI*
 Livorno Ferraris - *VC*
 Livraga - *MI*
 Lizzanello - *LE*
 Lizzano - *TA*
 Lizzano in Belvedere - *BO*
 Loano - *SV*
 Loazzolo - *AT*
 Locana - *TO*
 Locate di Triulzi - *MI*
 Locatello - *BG*
 Locate Varesino - *CO*
 Loceri - *NU*
 Locorotondo - *BA*
 Locri - *RC*
 Loculi - *NU*
 Lodè - *NU*
 Lodi - *MI*
 Lodi Vecchio - *MI*
 Lodrino - *BS*
 Lograto - *BS*
 Lolano - *BO*
 Lomagna - *CO*
 Lomaso - *TN*
 Lomazzo - *CO*
 Lombardore - *CH*
 Lombriasco - *TO*
 Lomello - *PV*
 Lona-Lases - *TN*
 Lonate Ceppino - *VA*
 Lonate Pozzolo - *VA*
 Lonato - *BS*
 Londa - *FI*
 Longano - *CB*
 Longare - *VI*
 Longarone - *BL*
 Longhena - *BS*
 Longi - *ME*
 Longiano - *FO*
 Longobardi - *CS*
 Longobucco - *CS*
 Longone al Segrino - *CO*
 Longone Sabino - *RI*
 Lonigo - *VI*
 Loranzè - *TO*
 Loreggia - *PD*
 Loreglia - *NO*
 Lorenzago di Cadore - *BL*
 Lorenzana - *PI*
 Loreo - *RO*
 Loreto - *AN*
 Loreto Aprutino - *PE*
 Loria - *TV*
 Loro Ciuffenna - *AR*
 Loro Piceno - *MC*
 Lorsica - *GE*
 Losine - *BS*
 Lotzora - *NU*
 Lovere - *BG*
 Lovero - *SO*
 Lozio - *BS*
 Lozza - *VA*
 Lozzo Atestino - *PD*
 Lozzo di Cadore - *BL*

Lozzolo - *VC*
 Lu - *AL*
 Lubriano - *VT*
 Lucca - *LU*
 Lucca Sicula - *AG*
 Lucera - *FG*
 Lucignano - *AR*
 Lucinasco - *IM*
 Lucito - *CB*
 Luco dei Marsi - *AQ*
 Lucoli - *AQ*
 Lugagnano Val d'Arda - *PC*
 Lugnacco - *TO*
 Lignano in Teverina - *TR*
 Lugo - *RA*
 Lugo di Vicenza - *VI*
 Luino - *VA*
 Luisago - *CO*
 Lula - *NU*
 Lumarzo - *GE*
 Lumezzane - *BS*
 Lunamatrona - *CA*
 Lunano - *PS*
 Lungavilla - *PV*
 Lungro - *CS*
 Luogosano - *AV*
 Luogosanto - *SS*
 Lupara - *CB*
 Lurago d'Erba - *CO*
 Lurago Marinone - *CO*
 Lurano - *BG*
 Luras - *SS*
 Lurate Caccivio - *CO*
 Lusciano - *CE*
 Luserna - *TN*
 Luserna San Giovanni - *TO*
 Lusernetta - *TO*
 Lusevera - *UD*
 Lusia - *RO*
 Lusiana - *VI*
 Lusigliè - *TO*
 Luson - *BZ*
 Lustra - *SA*
 Luvinate - *VA*
 Luzzana - *BG*
 Luzzara - *RE*
 Luzzi - *CS*

M

Maccagno - *VA*
 Maccastorna - *MI*
 Macchia d'Isernia - *CB*
 Macchiagodena - *CB*
 Macchia Valfortore - *CB*
 Macello - *TO*
 Macerata - *MC*
 Macerata Campania - *CE*
 Macerata Feltria - *PS*
 Macherio - *MI*
 Macoldio - *BS*
 Macomer - *NU*
 Macra - *CN*
 Macugnaga - *NO*
 Maddaloni - *CE*
 Madignano - *CR*
 Madone - *BG*
 Madonna del Sasso - *NO*
 Maenza - *LT*
 Mafalda - *CB*
 Magasa - *BS*
 Magenta - *MI*
 Magliora - *NO*

Maghero - *PV*
 Maglione - *PG*
 Magisano - *CZ*
 Magliano Alfieri - *CN*
 Magliano Alpi - *CN*
 Magliano de' Marsi - *AQ*
 Magliano di Tenna - *AP*
 Magliano in Toscana - *GR*
 Magliano Romano - *ROMA*
 Magliano Sabina - *RI*
 Magliano Vetere - *SA*
 Maglie - *LE*
 Magliolo - *SV*
 Maglione - *TO*
 Magnacavallo - *MN*
 Magnago - *MI*
 Magnano - *VC*
 Magnano in Riviera - *UD*
 Magomadas - *NU*
 Magrè all'Adige - *BZ*
 Magreglio - *CO*
 Maida - *CZ*
 Mainerà - *CS*
 Maierato - *CZ*
 Maiolati Spontini - *AN*
 Maiolo - *PS*
 Maiori - *SA*
 Mairago - *MI*
 Mairano - *BS*
 Maissana - *SP*
 Majano - *UD*
 Malagnino - *CR*
 Malalbergo - *BO*
 Malborghetto Valbruna - *UD*
 Malcesine - *VR*
 Malè - *TN*
 Malegno - *BS*
 Maleo - *MI*
 Malesco - *NO*
 Maletto - *CT*
 Malfa - *ME*
 Malgesso - *VA*
 Malgrate - *CO*
 Malito - *CS*
 Mallare - *SV*
 Malles Venosta - *BZ*
 Malnate - *VA*
 Malo - *VI*
 Malonno - *BS*
 Malosco - *TN*
 Maltignano - *AP*
 Malvagna - *ME*
 Malvicino - *AL*
 Malvito - *CS*
 Mammola - *RC*
 Mamoiada - *NU*
 Manciano - *GR*
 Mandanici - *ME*
 Mandas - *CA*
 Mandatoriccio - *CS*
 Mandela - *ROMA*
 Mandello del Lario - *CO*
 Mandello Vitta - *NO*
 Manduria - *TA*
 Manerba del Garda - *BS*
 Manerbio - *BS*
 Manfredonia - *FG*
 Mango - *CN*
 Mangone - *CS*
 Maniago - *UD*
 Manocalzati - *AV*
 Manoppello - *PE*
 Mansuè - *TV*

Manta - *CN*
 Mantello - *SO*
 Mantova - *MN*
 Manzano - *UD*
 Manziana - *ROMA*
 Mapello - *BG*
 Mara - *SS*
 Maracalagonis - *CA*
 Maranello - *MO*
 Marano di Napoli - *NA*
 Marano di Valpolicella - *VR*
 Marano Equo - *ROMA*
 Marano Lagunare - *UD*
 Marano Marchesato - *CS*
 Marano Principato - *CS*
 Marano sul Panaro - *MO*
 Marano Ticino - *NO*
 Marano Vicentino - *VI*
 Maranzana - *AT*
 Maratea - *PZ*
 Marcallo con Casone - *MI*
 Marcaria - *MN*
 Marcedusa - *CZ*
 Marcellina - *ROMA*
 Marcellinara - *CZ*
 Marcetelli - *RI*
 Marcheno - *BS*
 Marchirolo - *VA*
 Marciana - *LI*
 Marciana Marina - *LI*
 Marcianise - *CE*
 Marciano della Chiana - *AR*
 Marcignago - *PV*
 Marcon - *VE*
 Marebbe - *BZ*
 Marene - *CN*
 Mareno di Piave - *TV*
 Marentino - *TO*
 Maretto - *AT*
 Margarita - *CN*
 Margherita di Savoia - *FG*
 Margno - *CO*
 Mariana Mantovana - *MN*
 Mariano Comense - *CO*
 Mariano del Friuli - *GO*
 Marianopoli - *CL*
 Marighianella - *NA*
 Marigliano - *NA*
 Marina di Gioiosa Jonica - *RC*
 Marineo - *PA*
 Marino - *ROMA*
 Marlungo - *BZ*
 Marlana - *PT*
 Marmentino - *BS*
 Marmirolo - *MN*
 Marmora - *CN*
 Marnate - *VA*
 Marone - *BS*
 Maropati - *RC*
 Marostica - *VI*
 Marradi - *FI*
 Marrubiu - *CA*
 Marsaglia - *CN*
 Marsala - *TP*
 Marsciano - *PG*
 Marsico Nuovo - *PZ*
 Marsicovetere - *PZ*
 Marta - *VT*
 Martano - *LE*
 Martellago - *VE*
 Martello - *BZ*
 Martignacco - *UD*
 Martignana di Po - *CR*

Martignano - *LE*
 Martina Franca - *TA*
 Martinengo - *BG*
 Martiniana Po - *CN*
 Martinsicuro - *TE*
 Martirano - *CZ*
 Martirano Lombardo - *CZ*
 Martis - *SS*
 Martone - *RC*
 Marudo - *MI*
 Maruggio - *TA*
 Marzabotto - *BO*
 Marzano - *PV*
 Marzano Appio - *CE*
 Marzano di Nola - *AV*
 Marzi - *CS*
 Marzio - *VA*
 Masate - *MI*
 Mascali - *CT*
 Mascalucia - *CT*
 Maschito - *PZ*
 Masciugo Primo - *VA*
 Maser - *TV*
 Masera - *NO*
 Maserada sul Piave - *TV*
 Maser di Padova - *PD*
 Masi - *PD*
 Masio - *AL*
 Masi Torello - *FE*
 Maslianico - *CO*
 Masone - *GE*
 Mason Vicentino - *VI*
 Massa - *MS*
 Massa d'Albe - *AQ*
 Massa e Cozzile - *PT*
 Massa Fermana - *AP*
 Massa Fiscaglia - *FE*
 Massafra - *TA*
 Massalengo - *MI*
 Massa Lombarda - *RA*
 Massa Lubrense - *NA*
 Massa Marittima - *GR*
 Massa Martana - *PG*
 Massanzago - *PD*
 Massarosa - *LU*
 Massazza - *VC*
 Massello - *TO*
 Masserano - *VC*
 Massignano - *AP*
 Massimeno - *TN*
 Massimino - *SV*
 Massino Visconti - *NO*
 Massiolo - *NO*
 Masullas - *CA*
 Matelica - *MC*
 Matera - *MT*
 Mathi - *TO*
 Matino - *LE*
 Matrice - *CB*
 Mattie - *TO*
 Mattinata - *FG*
 Mazara del Vallo - *TP*
 Mazzano - *BS*
 Mazzano Romano - *ROMA*
 Mazzarino - *CL*
 Mazzarà Sant'Andrea - *ME*
 Mazzè - *TO*
 Mazzin - *TN*
 Mazo di Valtellina - *SO*
 Meana di Susa - *TO*
 Meana Sardo - *NU*
 Meda - *MI*
 Mede - *PV*

- Medea - *GO*
 Medesano - *PR*
 Medicina - *BO*
 Mediglia - *MI*
 Medole - *MN*
 Medolla - *MO*
 Meduna di Livenza - *TV*
 Meduno - *UD*
 Megliadino San Fidenzio - *PD*
 Megliadino San Vitale - *PD*
 Meina - *NO*
 Mel - *BL*
 Melara - *RO*
 Melazzo - *AL*
 Meldola - *FO*
 Mele - *GE*
 Melegnano - *MI*
 Melendugno - *LE*
 Meleti - *MI*
 Melfi - *PZ*
 Meliuccò - *RC*
 Meliucco - *RC*
 Melilli - *SR*
 Melissa - *CZ*
 Melissano - *LE*
 Melito di Napoli - *NA*
 Melito di Porto Salvo - *RC*
 Melito Irpino - *AV*
 Melizzano - *BN*
 Melle - *CN*
 Mello - *SO*
 Melpignano - *LE*
 Meltina - *BZ*
 Melzo - *MI*
 Menaggio - *CO*
 Menarola - *SO*
 Menconico - *PV*
 Mendatica - *IM*
 Mendicino - *CS*
 Menfi - *AG*
 Mentana - *ROMA*
 Meolo - *VE*
 Merana - *AL*
 Merano - *BZ*
 Merate - *CO*
 Mercallo - *VA*
 Mercatello sul Metauro - *PS*
 Mercatino Conca - *PS*
 Mercato San Severino - *SA*
 Mercato Saraceno - *FO*
 Mercenasco - *TO*
 Mercogliano - *AV*
 Mereto di Tomba - *UD*
 Mergo - *AN*
 Mergozzo - *NO*
 Merl - *ME*
 Merlara - *PD*
 Merlino - *MI*
 Merone - *CO*
 Mesagne - *BR*
 Mese - *SO*
 Mesenzana - *VA*
 Mesero - *MI*
 Mesola - *FE*
 Mesoraca - *CZ*
 Messina - *ME*
 Mestrino - *PD*
 Meta - *NA*
 Meugliano - *TO*
 Mezzago - *MI*
 Mezzana - *TN*
 Mezzana Bigli - *PV*
 Mezzana Mortigliengo - *VC*
 Mezzana Rabattone - *PV*
 Mezzana di Sotto - *VR*
 Mezzanego - *GE*
 Mezzani - *PR*
 Mezzanino - *PV*
 Mezzano - *TN*
 Mezzegra - *CO*
 Mezzenile - *TO*
 Mezzocorona - *TN*
 Mezzojuso - *PA*
 Mezzoldo - *BG*
 Mezzolombardo - *TN*
 Mezzomerico - *NO*
 Miagliano - *VC*
 Miane - *TV*
 Miasino - *NO*
 Miazzina - *NO*
 Micigliano - *RI*
 Miggiano - *LE*
 Miglianico - *CH*
 Migliarino - *FE*
 Migliara - *FE*
 Miglietera - *CZ*
 Miglionico - *MT*
 Mignanego - *GE*
 Mignano Monte Lungo - *CE*
 Milano - *MI*
 Milazzo - *ME*
 Milena - *CL*
 Mileto - *CZ*
 Milis - *CA*
 Militello in Val di Catania - *CT*
 Militello Rosmarino - *ME*
 Millesimo - *SV*
 Milo - *CT*
 Milzano - *BS*
 Mineo - *CT*
 Minerbe - *VR*
 Minerbio - *BO*
 Minervino di Lecce - *LE*
 Minervino Murge - *BA*
 Minori - *SA*
 Minturno - *LT*
 Minucciano - *LU*
 Mioglia - *SV*
 Mira - *VE*
 Mirabella Eclano - *AV*
 Mirabella Imbaccari - *CT*
 Mirabello - *FE*
 Mirabello Monferrato - *AL*
 Mirabella Sannitico - *CB*
 Miradolo Terme - *PV*
 Mirasole - *CB*
 Mirandola - *MO*
 Mirano - *VE*
 Mirto - *ME*
 Misano Adriatico - *FO*
 Misano di Gera d'Adda - *BG*
 Misilmeri - *PA*
 Misinto - *MI*
 Missaglia - *CO*
 Missanello - *PZ*
 Misterbianco - *CT*
 Mistretta - *ME*
 Moasca - *AT*
 Moconesi - *GE*
 Modena - *MO*
 Modica - *RG*
 Modigliana - *FO*
 Modolo - *NU*
 Modugno - *BA*
 Moena - *TN*
 Moggio - *CO*
 Moggio Udinese - *UD*
 Moglia - *MN*
 Mogliano - *MC*
 Mogliano Veneto - *TV*
 Mogorella - *CA*
 Mogoro - *CA*
 Moiano - *BN*
 Molmacco - *UD*
 Moio Alcantara - *ME*
 Moio de' Calvi - *BG*
 Moio della Civitella - *SA*
 Moiola - *CN*
 Mola di Bari - *BA*
 Molare - *AL*
 Molazzana - *LU*
 Molfetta - *BA*
 Molina Aterno - *AQ*
 Molina di Ledro - *TN*
 Mollinara - *BN*
 Mollinella - *BO*
 Mollini di Triora - *IM*
 Molino dei Torti - *AL*
 Molise - *CB*
 Moliterno - *PZ*
 Mollia - *VC*
 Molochio - *RC*
 Molteno - *CO*
 Moltrasio - *CO*
 Molvena - *VI*
 Molveno - *TN*
 Mombaldone - *AT*
 Mombarcaro - *CN*
 Mombaroccio - *PS*
 Mombaruzzo - *AT*
 Mombasiglio - *CN*
 Mombello di Torino - *TO*
 Mombello Monferrato - *AL*
 Mombercelli - *AT*
 Momo - *NO*
 Mompantero - *TO*
 Mompeo - *RI*
 Momperone - *AL*
 Monacilioni - *CB*
 Monale - *AT*
 Monasterace - *RC*
 Monastero Bormida - *AT*
 Monastero di Lanzo - *TO*
 Monastero di Vasco - *CN*
 Monasterolo Casotto - *CN*
 Monasterolo del Castello - *BG*
 Monasterolo di Savigliano - *CN*
 Monastier di Treviso - *TV*
 Monastir - *CA*
 Moncalieri - *TO*
 Moncalvo - *AT*
 Moncenisio - *TO*
 Moncestino - *AL*
 Monchiero - *CN*
 Monchio delle Corti - *PR*
 Monclassico - *TN*
 Moncrivello - *VC*
 Moncuoco Torinese - *AT*
 Mondalno - *FO*
 Mondavio - *PS*
 Mondolfo - *PS*
 Mondovì - *CN*
 Mondragone - *CE*
 Moneglia - *GE*
 Monesiglio - *CN*
 Monfalcone - *GO*
 Monforte d'Alba - *CN*
 Monforte San Giorgio - *ME*
 Monfumo - *TV*
 Mongardino - *AT*
 Monghidoro - *BO*
 Mongiana - *CZ*
 Mongiardino Ligure - *AL*
 Mongiuffi Melia - *ME*
 Mongrando - *VC*
 Mongrassano - *CS*
 Monguelfo - *BZ*
 Monguzzo - *CO*
 Moniga del Garda - *BS*
 Monleale - *AL*
 Monno - *BS*
 Monopoli - *BA*
 Monreale - *PA*
 Monrupino - *TS*
 Monsampietro Morico - *AP*
 Monsampolo del Tronto - *AP*
 Monsano - *AN*
 Monselice - *PD*
 Monsummano Terme - *PT*
 Montà - *CN*
 Montabone - *AT*
 Montacuto - *AL*
 Montafia - *AT*
 Montagano - *CB*
 Montagna - *BZ*
 Montagna in Valtellina - *SO*
 Montagnana - *PD*
 Montagnareale - *ME*
 Montagne - *TN*
 Montaguto - *AV*
 Montalone - *FI*
 Montalbano Elicona - *ME*
 Montalbano Ionico - *MT*
 Montalcino - *SI*
 Montaldeo - *AL*
 Montaldo Bormida - *AL*
 Montaldo di Mondovì - *CN*
 Montaldo Roero - *CN*
 Montaldo Scarampi - *AT*
 Montaldo Torinese - *TO*
 Montale - *PT*
 Montalenghe - *TO*
 Montalegre - *AG*
 Montalto delle Marche - *AP*
 Montalto di Castro - *VT*
 Montalto Dora - *TO*
 Montalto Ligure - *IM*
 Montalto Pavese - *PV*
 Montalto Uffugo - *CS*
 Montanaro - *TO*
 Montanaso Lombardo - *MI*
 Montanera - *CN*
 Montano Antilia - *SA*
 Montano Lucino - *CO*
 Montappone - *AP*
 Montaquila - *CB*
 Montasola - *RI*
 Montauero - *CZ*
 Montazzoli - *CH*
 Monte Argentario - *GR*
 Montebello della Battaglia - *PV*
 Montebello di Bertona - *PE*
 Montebello Ionico - *RC*
 Montebello Vicentino - *VI*
 Montebelluna - *TV*
 Montebruno - *GE*
 Montebugno - *RI*
 Montecalvo in Foglia - *PS*
 Montecalvo Irpino - *AV*
 Montecalvo Versiggia - *PV*
 Montecarlo - *LU*
 Montecarotto - *AN*

- Montecassiano - *MC*
 Montecastello - *AL*
 Monte Castello di Vibio - *PG*
 Montecastrilli - *TR*
 Montecatini-Terme - *PT*
 Montecatini Val di Cecina - *PI*
 Monte Cavallo - *MC*
 Montecchia di Crosara - *VR*
 Montecchio - *TR*
 Montecchio Emilia - *RE*
 Montecchio Maggiore - *VI*
 Montecchio Precalcino - *VI*
 Monte Cerignone - *PS*
 Montechiaro d'Acqui - *AL*
 Montechiaro d'Asti - *AT*
 Montechiarugolo - *PR*
 Monteciccardo - *PS*
 Montecilfone - *CB*
 Monte Colombo - *FO*
 Montecomatri - *ROMA*
 Montecopolo - *PS*
 Montecorice - *SA*
 Montecorvino Pugliano - *SA*
 Montecorvino Rovella - *SA*
 Montecosaro - *MC*
 Monte Cremasco - *CR*
 Montecrestese - *NO*
 Montecreto - *MO*
 Monte di Malo - *VI*
 Montedinove - *AP*
 Monte di Procida - *NA*
 Montedoro - *CL*
 Montefalcione - *AV*
 Montefalco - *PG*
 Montefalcone Appennino - *AP*
 Montefalcone di Val Fortore - *BN*
 Montefalcone nel Sannio - *CB*
 Montefano - *MC*
 Montefelcino - *PS*
 Monteferrante - *CH*
 Montefiascone - *VT*
 Montefino - *TE*
 Montefiore Conca - *FO*
 Montefiore dell'Aso - *AP*
 Montefirino - *MO*
 Monteflavio - *ROMA*
 Monteforte Cilento - *SA*
 Monteforte d'Alpone - *VR*
 Monteforte Irpino - *AV*
 Montefortino - *AP*
 Montefranco - *TR*
 Montefredane - *AV*
 Montefusco - *AV*
 Montegabbione - *TR*
 Montegalda - *VI*
 Montegaldella - *VI*
 Montegallo - *AP*
 Monte Giberto - *AP*
 Montegioco - *AL*
 Montegiordano - *CS*
 Montegiorgio - *AP*
 Montegrano - *AP*
 Montegrifolfo - *FO*
 Montegrignano - *PS*
 Montegrino Valtravaglia - *VA*
 Montegrosso d'Asti - *AT*
 Montegrosso Pian Latte - *IM*
 Montegrotto Terme - *PD*
 Montefias - *TA*
 Monte Isola - *BS*
- Montelabbate - *PS*
 Montelanico - *ROMA*
 Montelapiano - *CH*
 Monteleone di Fermo - *AP*
 Monteleone di Puglia - *FG*
 Monteleone di Spoleto - *PG*
 Monteleone d'Orvieto - *TR*
 Monteleone Rocca Doria - *SS*
 Monteleone Sabino - *RI*
 Montelepre - *PA*
 Montellibretti - *ROMA*
 Montella - *AV*
 Montello - *BG*
 Montelongo - *CB*
 Montelparo - *AP*
 Montelupo Albese - *CN*
 Montelupo Fiorentino - *FI*
 Montelupone - *MC*
 Montemaggiore al Metauro - *PS*
 Montemaggiore Belsito - *PA*
 Montemagno - *AT*
 Montemale di Cuneo - *CN*
 Montemarano - *AV*
 Montemarclano - *AN*
 Monte Marengo - *BG*
 Montemanzano - *AL*
 Montemesola - *TA*
 Montemezzo - *CO*
 Montemignale - *AR*
 Montemillette - *AV*
 Montemilone - *PZ*
 Montemitro - *CB*
 Montemonaco - *AP*
 Montemurlo - *FI*
 Montemurro - *PZ*
 Montenars - *UD*
 Montenero di Bisaccia - *CB*
 Montenerodomo - *CH*
 Montenero Sabino - *RI*
 Montenero Val Cocchiara - *CB*
 Monteodorisio - *CH*
 Montepaone - *CZ*
 Monteparano - *TA*
 Monte Porzio - *PS*
 Monte Porzio Catone - *ROMA*
 Montepandone - *AP*
 Montepulciano - *SI*
 Monterado - *AN*
 Monterchi - *AR*
 Montereale - *AQ*
 Montereale Valcellina - *UD*
 Monterenzio - *BO*
 Monteriggioni - *SI*
 Monte Rinaldo - *AP*
 Monte Roberto - *AN*
 Monteroduni - *CB*
 Monte Romano - *VT*
 Monteroni d'Arbia - *SI*
 Monteroni di Lecce - *LE*
 Monterosi - *VT*
 Monterosso al Mare - *SP*
 Monterosso Almo - *RG*
 Monterosso Calabro - *CZ*
 Monterosso Grana - *CN*
 Monterotondo - *ROMA*
 Monterotondo Marittimo - *GR*
 Monterubbiano - *AP*
 Monte San Biagio - *LT*
 Monte San Giacomo - *SA*
 Monte San Giovanni Campano - *FR*
 Monte San Giovanni in Sabina - *RI*
- Monte San Giusto - *MC*
 Monte San Martino - *MC*
 Montesano Salentino - *LE*
 Montesano sulla Marcellana - *SA*
 Monte San Pietrangeli - *AP*
 Monte San Pietro - *BO*
 Monte San Savino - *AR*
 Monte Santa Maria Tiberina - *PG*
 Monte Sant'Angelo - *FG*
 Monte San Vito - *AN*
 Montesarchio - *BN*
 Montescaglioso - *MT*
 Montescano - *PV*
 Montescheno - *NO*
 Montescudato - *PI*
 Montescudo - *FO*
 Montese - *MO*
 Montesegale - *PV*
 Montesilvano - *PE*
 Montespartoli - *FI*
 Monteu da Po - *TO*
 Monte Urano - *AP*
 Monteu Roero - *CN*
 Montevago - *AG*
 Montevarchi - *AR*
 Montevoglio - *BO*
 Monteverde - *AV*
 Monteverdi Marittimo - *PI*
 Monteviale - *VI*
 Monte Vidon Combatte - *AP*
 Monte Vidon Corrado - *AP*
 Montezemolo - *CN*
 Monti - *SS*
 Montiano - *FO*
 Monticelli Brusati - *BS*
 Monticelli d'Ongina - *PC*
 Monticelli Pavese - *PV*
 Monticello - *CO*
 Monticello Conte Otto - *VI*
 Monticello d'Alba - *CN*
 Montichiari - *BS*
 Monticiano - *SI*
 Montieri - *GR*
 Montiglio - *AT*
 Montignoso - *MS*
 Montrione - *BS*
 Montjovet - *AO*
 Montodine - *CR*
 Montoggio - *GE*
 Montone - *PG*
 Montopoli di Sabina - *RI*
 Montopoli in Val d'Arno - *PI*
 Montorfano - *CO*
 Montorio al Vomano - *TE*
 Montorio nei Frentani - *CB*
 Montorio Romano - *ROMA*
 Montoro Inferiore - *AV*
 Montoro Superiore - *AV*
 Montorso Vicentino - *VI*
 Montottone - *AP*
 Montresta - *NU*
 Monti Beccaria - *PV*
 Monvalle - *VA*
 Monza - *MI*
 Monzambano - *MN*
 Monzuno - *BO*
 Morano Calabro - *CS*
 Morano sul Po - *AL*
 Moransengo - *AT*
- Moraro - *GO*
 Morazzone - *VA*
 Morbegno - *SO*
 Morbellio - *AL*
 Morciano di Leuca - *LE*
 Morciano di Romagna - *FO*
 Morcone - *BN*
 Mordano - *BO*
 Morengo - *BG*
 Mores - *SS*
 Moresco - *AP*
 Moretta - *CN*
 Morfasso - *PC*
 Morgano - *TV*
 Morgex - *AO*
 Morgongiori - *CA*
 Mori - *TN*
 Moriago della Battaglia - *TV*
 Moricone - *ROMA*
 Morigerati - *SA*
 Morimondo - *MI*
 Morino - *AQ*
 Morlondo Torinese - *TO*
 Morlupo - *ROMA*
 Mormanno - *CS*
 Mornago - *VA*
 Mornese - *AL*
 Mornico al Serio - *BG*
 Mornico Losana - *PV*
 Morolo - *FR*
 Morozzo - *CN*
 Morra De Sanctis - *AV*
 Morro d'Alba - *AN*
 Morro d'Oro - *TE*
 Morrone del Sannio - *CB*
 Morro Reatino - *RI*
 Morrovalle - *MC*
 Morsano al Tagliamento - *UD*
 Morsasco - *AL*
 Mortara - *PV*
 Mortegliano - *UD*
 Morterone - *CO*
 Moruzzo - *UD*
 Moscazzano - *CR*
 Moschiano - *AV*
 Mosciano Sant'Angelo - *TE*
 Moscufo - *PE*
 Moso in Passiria - *BZ*
 Mossa - *GO*
 Mossano - *VI*
 Mossa Santa Maria - *VC*
 Motta Baluffi - *CR*
 Motta Camastra - *ME*
 Motta d'Affermo - *ME*
 Motta de' Conti - *VC*
 Motta di Livenza - *TV*
 Mottafollone - *CS*
 Mottalciata - *VC*
 Motta Montecorvino - *FG*
 Motta San Giovanni - *RC*
 Motta Santa Lucia - *CZ*
 Motta Sant'Anastasia - *CT*
 Motta Visconti - *MI*
 Motteggiana - *MN*
 Mottola - *TA*
 Mozzagrogna - *CH*
 Mozzanica - *BG*
 Mozzate - *CO*
 Mozzecane - *VR*
 Mozzo - *BG*
 Muccia - *MC*
 Muggia - *TS*

Muggiò - MI
 Mugnano del Cardinale - AV
 Mugnano di Napoli - NA
 Mulazzano - MI
 Mulazzo - MS
 Mura - BS
 Muravera - CA
 Murazzano - CN
 Murello - CN
 Murialdo - SV
 Murisengo - AL
 Murlo - SI
 Muro Leccese - LE
 Muro Lucano - PZ
 Muros - SS
 Muscoline - BS
 Musei - CA
 Musile di Piave - VE
 Musso - CO
 Mussolente - VI
 Mussomeli - CL
 Muzzana del Turgnano - UD
 Muzzano - VC

N

Nago-Tòrbole - TN
 Nalles - BZ
 Nanno - TN
 Nanto - VI
 Napoli - NA
 Narbolla - CA
 Narcao - CA
 Nardò - LE
 Nardodipace - CZ
 Narni - TR
 Naro - AG
 Narzole - CN
 Nasino - SV
 Naso - ME
 Naturmo - BZ
 Nave - BS
 Nave San Rocco - TN
 Navelli - AQ
 Naz Sclaves - BZ
 Nazzano - ROMA
 Ne - GE
 Nebbiuno - NO
 Negrar - VR
 Neirone - GE
 Nelve - CN
 Nembro - BG
 Nemi - ROMA
 Nemoli - PZ
 Neonelli - CA
 Nepi - VT
 Nereto - TE
 Nerola - ROMA
 Nervesa della Battaglia - TV
 Nerviano - MI
 Nespole - RI
 Nesso - CO
 Netro - VC
 Nettuno - ROMA
 Neviano - LE
 Neviano degli Arduini - PR
 Neviglie - CN
 Niardo - BS
 Nibbiano - PC
 Nibbiola - NO
 Nibionno - CO

Nicastro - CZ
 Nichelino - TO
 Nicolosi - CT
 Nicorvo - PV
 Nicosia - EN
 Nicotera - CZ
 Niella Belbo - CN
 Niella Tanaro - CN
 Nimis - UD
 Nisemi - CL
 Nissoria - EN
 Nizza di Sicilia - ME
 Nizza Monferrato - AT
 Noale - VE
 Noasca - TO
 Nocara - CS
 Nocciano - PE
 Nocera Inferiore - SA
 Nocera Superiore - SA
 Nocera Tirinese - CZ
 Nocera Umbra - PG
 Noceto - PR
 Noei - BA
 Nociglia - LE
 Neopoli - PZ
 Nogara - VR
 Nogaredo - TN
 Nogarole Rocca - VR
 Nogarole Vicentino - VI
 Noicattaro - BA
 Nola - NA
 Nole - TO
 Noli - SV
 Nomaglio - TO
 Nomi - TN
 Nonantola - MO
 None - TO
 Nonio - NO
 Noragugume - NU
 Norbello - CA
 Norcia - PG
 Norma - LT
 Nosate - MI
 Notaresco - TE
 Noto - SR
 Novafeltria - PS
 Novaledo - TN
 Novalesa - TO
 Nova Levante - BZ
 Nova Milanese - MI
 Nova Ponente - BZ
 Novara - NO
 Novara di Sicilia - ME
 Nova Siri - MT
 Novate Mezzola - SO
 Novate Milanese - MI
 Nove - VI
 Novedrate - CO
 Novellara - RE
 Novello - CN
 Noventa di Piave - VE
 Noventa Padovana - PD
 Noventa Vicentina - VI
 Novi di Modena - MO
 Noviglio - MI
 Novi Ligure - AL
 Novi Velia - SA
 Novoli - LE
 Nucetto - CN
 Nugghedu di San Nicolò - SS
 Nugghedu Santa Vittoria - CA
 Nule - SS
 Nulvi - SS

Numana - AN
 Nuoro - NU
 Nurachi - CA
 Nuragus - NU
 Nurallao - NU
 Nuraminis - CA
 Nureci - CA
 Nurri - NU
 Nus - AO
 Nusco - AV
 Nuvolento - BS
 Nuvolera - BS
 Nuxis - CA

O

Occhieppo Inferiore - VC
 Occhieppo Superiore - VC
 Occhiobello - RO
 Occimiano - AL
 Oere - AQ
 Odalengo Grande - AL
 Odalengo Piccolo - AL
 Oderzo - TV
 Odolo - BS
 Ofena - AQ
 Offagna - AN
 Offanego - CR
 Offida - AP
 Ofilaga - BS
 Oggebbio - NO
 Oggiona con Santo Stefano - VA
 Oggiono - CO
 Ogiliano - TO
 Ogliastro Cilento - SA
 Olbia - SS
 Olcenengo - VC
 Oldenico - VC
 Oleggio - NO
 Oleggio Castello - NO
 Olevano di Lomellina - PV
 Olevano Romano - ROMA
 Olevano sul Tusciano - SA
 Olgiate Comasco - CO
 Olgiate Molgora - CO
 Olgiate Olona - VA
 Olginate - CO
 Oliena - NU
 Olivadi - CZ
 Oliva Gessi - PV
 Oliveri - ME
 Oliveto Citra - SA
 Oliveto Lario - CO
 Oliveto Lucano - MT
 Olivetta San Michele - IM
 Olivola - AL
 Ollastra Simaxis - CA
 Ollolai - NU
 Ollomont - AO
 Olmedo - SS
 Olmeneta - CR
 Olmo al Brembo - BG
 Olmo Gentile - AT
 Oltre il Colle - BG
 Oltressenda Alta - BG
 Oltrona di San Mamette - CO
 Olzai - NU
 Ome - BS
 Omegna - NO
 Omignano - SA

Onani - NU
 Onano - VT
 Oncino - CN
 Oneta - BG
 Onifai - NU
 Oniferi - NU
 Onore - BG
 Ono San Pietro - BS
 Onzo - SV
 Opera - MI
 Opi - AQ
 Oppeano - VR
 Oppido Lucano - PZ
 Oppido Mamertina - RC
 Ora - BZ
 Orani - NU
 Oratino - CB
 Orbassano - TO
 Orbetello - GR
 Orclano di Pesaro - PS
 Orclano Pisano - PI
 Orco Feglino - SV
 Oreo - GE
 Orgiano - VI
 Orgosolo - NU
 Oria - BR
 Oricola - AQ
 Origgio - VA
 Orino - VA
 Orlo al Serio - BG
 Orlo Canavese - TO
 Orlo Litta - MI
 Oriolo - CS
 Oriolo Romano - VT
 Oristano - CA
 Ormea - CN
 Ormelle - TV
 Ornago - MI
 Ornavasso - NO
 Ornicca - BG
 Orosel - NU
 Orotelli - NU
 Orria - SA
 Orroli - NU
 Orsago - TV
 Orsara Bormida - AL
 Orsara di Puglia - FG
 Orsenigo - CO
 Orsogna - CH
 Orsomarso - CS
 Ortacesus - CA
 Orta di Atella - CE
 Orta Nova - FG
 Orta San Giulio - NO
 Orte - VT
 Ortelle - LE
 Ortezzano - AP
 Ortignano Raggiolo - AR
 Ortisei - BZ
 Ortona - CH
 Ortona del Marsi - AQ
 Ortonovo - SP
 Ortovero - SV
 Ortucchio - AQ
 Ortuero - NU
 Orune - NU
 Orvieto - TR
 Orvinio - RI
 Orzinuovi - BS
 Orzivecchi - BS
 Osasco - TO
 Osasio - TO
 Oschiri - SS

Osidda - *NU*
 Osiolla - *SV*
 Osilo - *SS*
 Osimo - *AN*
 Osini - *NU*
 Osio Sopra - *BG*
 Osio Sotto - *BG*
 Osmate Lentate - *VA*
 Osnago - *CO*
 Osoppo - *UD*
 Ospedaletti - *IM*
 Ospedaletto - *TN*
 Ospedaletto d'Alpinolo - *AV*
 Ospedaletto Euganeo - *PD*
 Ospedaletto Lodigiano - *MI*
 Ospitale di Cadore - *BL*
 Ospitaletto - *BS*
 Ossago Lodigiano - *MI*
 Ossana - *TN*
 Ossi - *SS*
 Ossimo - *BS*
 Ossonina - *MI*
 Ossuccio - *CO*
 Ostana - *CN*
 Ostellato - *FE*
 Ostiano - *CR*
 Ostiglia - *MN*
 Ostra - *AN*
 Ostra Vetere - *AN*
 Ostuni - *BR*
 Otranto - *LE*
 Otricoli - *TR*
 Ottana - *NU*
 Ottati - *SA*
 Ottaviano - *NA*
 Ottiglio - *AL*
 Otobiano - *PV*
 Ottone - *PC*
 Oulx - *TO*
 Ovada - *AL*
 Ovaro - *UD*
 Oviglio - *AL*
 Ovindoli - *AQ*
 Ovodda - *NU*
 Oyace - *AO*
 Ozegna - *TO*
 Ozieri - *SS*
 Ozzano dell'Emilia - *BO*
 Ozzano Monferrato - *AL*
 Ozzero - *MI*

P

Pabillonis - *CA*
 Paceco - *TP*
 Pace del Mela - *ME*
 Pacentro - *AQ*
 Pachino - *SR*
 Paclano - *PG*
 Padenghe sul Garda - *BS*
 Padergnone - *TN*
 Paderna - *AL*
 Paderno d'Adda - *CO*
 Paderno del Grappa - *TV*
 Paderno Dugnano - *MI*
 Paderno Franciacorta - *BS*
 Paderno Ponchielli - *CR*
 Padova - *PD*
 Padria - *SS*
 Padula - *SA*
 Paduli - *BN*

Paesana - *CN*
 Paese - *TV*
 Pagani - *SA*
 Paganico Sabino - *RI*
 Pagazzano - *BG*
 Pagliara - *ME*
 Paglieta - *CH*
 Pagnacco - *UD*
 Pagno - *CN*
 Pagnona - *CO*
 Pago del Vallo di Lauro - *AV*
 Pago Veiano - *BN*
 Paisco Loveno - *BS*
 Paitone - *BS*
 Paladina - *BG*
 Palagano - *MO*
 Palagianello - *TA*
 Palagiano - *TA*
 Palagonia - *CT*
 Palala - *PI*
 Palanzano - *PR*
 Palata - *CB*
 Palau - *SS*
 Palazzago - *BG*
 Palazzo Adriano - *PA*
 Palazzo Canavese - *TO*
 Palazzo Acreide - *SR*
 Palazzolo dello Stella - *UD*
 Palazzolo sull'Oglio - *BS*
 Palazzolo Verellese - *VC*
 Palazzo Pignano - *CR*
 Palazzo San Gervasio - *PZ*
 Palazuolo sul Senio - *FI*
 Palena - *CH*
 Palermi - *CZ*
 Palermo - *PA*
 Palestrina - *ROMA*
 Palestro - *PV*
 Paliano - *FR*
 Palizzi - *RC*
 Pallagorio - *CZ*
 Pallanzeno - *NO*
 Pallare - *SV*
 Palma Campania - *NA*
 Palma di Montechiaro - *AG*
 Palmanova - *UD*
 Palmariggi - *LE*
 Palmas Arborea - *CA*
 Palmi - *RC*
 Palmiano - *AP*
 Palmoli - *CH*
 Palo del Colle - *BA*
 Palombara Sabina - *ROMA*
 Palombaro - *CH*
 Palomonte - *SA*
 Palosco - *BG*
 Palù - *VR*
 Palù del Fersina - *TN*
 Paludi - *CS*
 Paluzza - *UD*
 Pamparato - *CN*
 Pancalieri - *TO*
 Pancarana - *PV*
 Panchià - *TN*
 Pandino - *CR*
 Panettieri - *CS*
 Panicale - *PG*
 Pannarano - *BN*
 Panni - *FG*
 Pannone - *TN*
 Pantelleria - *TP*
 Pantigliate - *MI*
 Paola - *CS*
 Paolisi - *BN*
 Papasidero - *CS*
 Papozze - *RO*
 Parabiago - *MI*
 Parabita - *LE*
 Paraticano - *BS*
 Parcines - *BZ*
 Parè - *CO*
 Parella - *TO*
 Parenti - *CS*
 Parete - *CE*
 Pareto - *AL*
 Parghella - *CZ*
 Parlasco - *CO*
 Parma - *PR*
 Parodi Ligure - *AL*
 Paroldo - *CN*
 Parolise - *AV*
 Parona - *PV*
 Parrano - *TR*
 Parre - *BG*
 Partanna - *TP*
 Partinico - *PA*
 Paruzzaro - *NO*
 Parzanica - *BG*
 Pasian di Prato - *UD*
 Pasiano di Pordenone - *UD*
 Paspardo - *BS*
 Passerano Marmorito - *AT*
 Passignano sul Trasimeno - *PG*
 Passirano - *BS*
 Pastena - *FR*
 Pastorano - *CE*
 Pastrengo - *VR*
 Pasturana - *AL*
 Pasturo - *CO*
 Paternò - *CT*
 Paterno Calabro - *CS*
 Paternopoli - *AV*
 Patricia - *FR*
 Pattada - *SS*
 Patti - *ME*
 Patù - *LE*
 Pau - *CA*
 Paularo - *UD*
 Pauli Arbarei - *CA*
 Paullatino - *CA*
 Paullo - *MI*
 Paupisi - *BN*
 Pavarolo - *TO*
 Pavia - *PV*
 Pavia di Udine - *UD*
 Pavone Canavese - *TO*
 Pavone del Mella - *BS*
 Pavullo nel Frignano - *MO*
 Pazzano - *RC*
 Peccolli - *PI*
 Pecco - *TO*
 Pecetto di Valenza - *AL*
 Pecetto Torinese - *TO*
 Pecorara - *PC*
 Pedace - *CS*
 Pedara - *CT*
 Pedaso - *AP*
 Pedavena - *BL*
 Pedemonte - *VI*
 Pederobba - *TV*
 Pedesina - *SO*
 Pedivigliano - *CS*
 Pedrengo - *BG*
 Peglio - *CO*
 Peglio - *PS*
 Pegognaga - *MN*

Peila - *BG*
 Peio - *TN*
 Pelago - *FI*
 Pella - *NO*
 Pellegrino Parmense - *PR*
 Pellezzano - *SA*
 Pello Intelvi - *CO*
 Pellizzano - *TN*
 Pelugo - *TN*
 Penango - *AT*
 Pennabilli - *PS*
 Pennadomo - *CH*
 Penna in Teverina - *TR*
 Pennapiedimonte - *CH*
 Penna San Giovanni - *MC*
 Penna Sant'Andrea - *TE*
 Penne - *PE*
 Pentone - *CZ*
 Perano - *CH*
 Perarolo di Cadore - *BL*
 Perca - *BZ*
 Percole - *ROMA*
 Perdasdefogu - *NU*
 Perdaxius - *CA*
 Perdifumo - *SA*
 Perego - *CO*
 Pereto - *AQ*
 Perugas - *SS*
 Pergine Valdarno - *AR*
 Pergine Valsugana - *TN*
 Pergola - *PS*
 Pernaldo - *IM*
 Perito - *SA*
 Perledo - *CO*
 Perletto - *CN*
 Perlo - *CN*
 Perloz - *AO*
 Pernumia - *PD*
 Pero - *MI*
 Perosa Argentina - *TO*
 Perosa Canavese - *TO*
 Ferrero - *TO*
 Persico Dosimo - *OR*
 Pertengo - *VO*
 Pertica Alta - *BS*
 Pertica Bassa - *BS*
 Pertosa - *SA*
 Pertusio - *TO*
 Perugia - *PG*
 Pesaro - *PS*
 Pescaglia - *LU*
 Pescantina - *VR*
 Pescara - *PE*
 Pescarolo ed Uniti - *CR*
 Pescasseroli - *AQ*
 Pescate - *CO*
 Pesche - *CB*
 Peschici - *FG*
 Peschiera Borromeo - *MI*
 Peschiera del Garda - *VR*
 Pesca - *PT*
 Pescina - *AQ*
 Pescocostanzo - *AQ*
 Pescocolicchio - *CB*
 Pescopagano - *PZ*
 Pescopennataro - *CB*
 Pescorocchiano - *RI*
 Pesco Sannita - *BN*
 Pescosansonesco - *PE*
 Pescosoldo - *FR*
 Pessano con Bornago - *MI*
 Pessina Cremonese - *CR*
 Pessinetto - *TO*

- Petacciato - *CB*
 Petilla Polcastro - *CZ*
 Petina - *SA*
 Petralia Soprana - *PA*
 Petralia Sottana - *PA*
 Petrella Salto - *RI*
 Petrella Tifernina - *CB*
 Petriano - *PS*
 Petriolo - *MC*
 Petritoli - *AP*
 Petrizzi - *CZ*
 Petronà - *CZ*
 Petruro Irpino - *AV*
 Pettenasco - *NO*
 Pettinengo - *VC*
 Pettinone - *ME*
 Pettoranello del Molise - *CB*
 Pettorano sul Gizio - *AQ*
 Pettorazza Grimani - *RO*
 Peveragno - *CN*
 Pezzana - *VC*
 Pezzaze - *BS*
 Pezzolo Valle Uzzone - *CN*
 Piacenza - *PC*
 Piacenza d'Adige - *PD*
 Piadena - *CR*
 Piagge - *PS*
 Piaggine - *SA*
 Piana Crixia - *SV*
 Piana degli Albanesi - *PA*
 Piana di Calazzo - *CE*
 Pian Camuno - *BS*
 Piancastagnaio - *SI*
 Piancogno - *BS*
 Plandimeleto - *PS*
 Pian di Sco - *AR*
 Piane Crati - *CS*
 Pianella - *PE*
 Pianello del Lario - *CO*
 Pianello Val Tidone - *PC*
 Pianengo - *CR*
 Pianezza - *TO*
 Pianezze - *VI*
 Pianfel - *CN*
 Pianico - *BG*
 Pianiga - *VE*
 Piano di Sorrento - *NA*
 Pianopoli - *CZ*
 Pianoro - *BO*
 Piansano - *VT*
 Plantedo - *SO*
 Piario - *BG*
 Piasco - *CN*
 Platada - *SO*
 Platto - *VO*
 Piazza al Serchio - *LU*
 Piazza Armerina - *EN*
 Piazza Brembana - *BG*
 Piazzatorre - *BG*
 Piazzola sul Brenta - *PD*
 Piazzolo - *BG*
 Picciano - *PE*
 Picoerno - *PZ*
 Picolesco - *FR*
 Pico - *FR*
 Pica - *AT*
 Piedicavallo - *VO*
 Piedimonte d'Alife - *CE*
 Piedimonte Etneo - *CT*
 Piedimonte San Germano - *FR*
 Piedimulera - *NO*
 Piegaro - *PG*
 Pienza - *SI*
 Pieranica - *CR*
 Pietrabbondante - *CB*
 Pietrabruna - *IM*
 Pietracamela - *TE*
 Pietracatella - *CB*
 Pietracupa - *CB*
 Pietradefusi - *AV*
 Pietra de' Giorgi - *PV*
 Pietraferrazzana - *CH*
 Pietrafitta - *CS*
 Pietragalla - *PZ*
 Pietra Ligure - *SV*
 Pietralunga - *PG*
 Pietra Marazzi - *AL*
 Pietramelara - *CE*
 Pietramontecorvino - *FG*
 Pietranico - *PE*
 Pietrapaola - *CS*
 Pietrapertosa - *PZ*
 Pietraperzia - *EN*
 Pietraporzio - *CN*
 Pietraraja - *BN*
 Pietrarubbia - *PS*
 Pietrasanta - *LU*
 Pietrastornina - *AV*
 Pietravairano - *CE*
 Pietrelcina - *BN*
 Pieve Albignola - *PV*
 Pieve a Nievole - *PT*
 Pievebovigliana - *MC*
 Pieve d'Alpago - *BL*
 Pieve del Cairo - *PV*
 Pieve di Bono - *TN*
 Pieve di Cadore - *BL*
 Pieve di Cento - *BO*
 Pieve di Coriano - *MN*
 Pieve di Ledro - *TN*
 Pieve di Soligo - *TV*
 Pieve di Teco - *IM*
 Pieve d'Olimi - *CR*
 Pieve Emanuele - *MI*
 Pieve Fissiraga - *MI*
 Pieve Fosciana - *LU*
 Pieve Ligure - *GE*
 Pievepelago - *MO*
 Pieve Porto Morone - *PV*
 Pieve San Giacomo - *CR*
 Pieve Santo Stefano - *AR*
 Pieve Tesino - *TN*
 Pieve Torina - *MC*
 Pieve Vergonte - *NO*
 Piglio - *FR*
 Pigna - *IM*
 Pignataro Interamna - *FR*
 Pignataro Maggiore - *CE*
 Pignola - *PZ*
 Pignone - *SP*
 Pigna - *CO*
 Pila - *VC*
 Pimentel - *CA*
 Pimonte - *NA*
 Pinarolo Po - *PV*
 Pinasca - *TO*
 Pincara - *RO*
 Pineroio - *TO*
 Pineto - *TE*
 Pino d'Asti - *AT*
 Pino sulla sponda del Lago Maggiore - *VA*
 Pino Torinese - *TO*
 Pinzano al Tagliamento - *UD*
 Pinzolo - *TN*
 Piobbico - *PS*
 Piobesi d'Alba - *CN*
 Piobesi Torinese - *TO*
 Piode - *VC*
 Pioltello - *MI*
 Piombino - *LI*
 Piombino Dese - *PD*
 Pioraco - *MC*
 Piossasco - *TO*
 Piovà Massaia - *AT*
 Piove di Sacco - *PD*
 Piovene Rocchette - *VI*
 Piovera - *AL*
 Piozzano - *PC*
 Piozzo - *CN*
 Piraino - *ME*
 Pisa - *PI*
 Pisano - *NO*
 Piscina - *TO*
 Pisciotta - *SA*
 Pisogne - *BS*
 Pisoniano - *ROMA*
 Pisticci - *MT*
 Pistola - *PT*
 Pistolesa - *VC*
 Piteglio - *PT*
 Pitigliano - *GR*
 Piubega - *MN*
 Piuro - *SO*
 Piverone - *TO*
 Pizzale - *PV*
 Pizzighettone - *CR*
 Pizzo - *CZ*
 Pizzoferrato - *CH*
 Pizzoli - *AQ*
 Pizzone - *CB*
 Pizzoni - *CZ*
 Placanica - *RC*
 Plataci - *CS*
 Platania - *CZ*
 Plati - *RC*
 Plaus - *BZ*
 Plesio - *CO*
 Ploaghe - *SS*
 Plodio - *SV*
 Pocapaglia - *CN*
 Pocenja - *UD*
 Podenzana - *MS*
 Podenzano - *PC*
 Pofi - *FR*
 Poggiaro - *LE*
 Poggibonsi - *SI*
 Poggio a Caiano - *FI*
 Poggio Berni - *FO*
 Poggio Bustone - *RI*
 Poggio Catino - *RI*
 Poggioldomo - *PG*
 Poggioreale - *CH*
 Poggio Imperiale - *FG*
 Poggiomarino - *NA*
 Poggio Mirteto - *RI*
 Poggio Molano - *RI*
 Poggio Nativo - *RI*
 Poggio Pienze - *AQ*
 Poggioreale - *TP*
 Poggio Renatico - *FE*
 Poggiorsini - *BA*
 Poggio Rusco - *MN*
 Poggio San Lorenzo - *RI*
 Poggio San Marcello - *AN*
 Poggio Sannita - *CB*
 Poggio San Vicino - *MC*
 Poggiridenti - *SO*
 Pogliano Milanese - *MI*
 Pognana Lario - *CO*
 Pognano - *BG*
 Pugno - *NO*
 Poliana Maggiore - *VI*
 Poirino - *TO*
 Polaveno - *BS*
 Polcenigo - *UD*
 Polesella - *RO*
 Polesine Parmense - *PR*
 Poli - *ROMA*
 Polla - *CZ*
 Policoro - *MT*
 Polignano a Mare - *BA*
 Polinago - *MO*
 Polino - *TR*
 Polistena - *RC*
 Polizzi Generosa - *PA*
 Polla - *SA*
 Pollein - *AO*
 Pollena Trocchia - *NA*
 Pollenza - *MC*
 Pollica - *SA*
 Pollina - *PA*
 Pollone - *VC*
 Pollutri - *CH*
 Polonghera - *CN*
 Polpenazze - *BS*
 Polverara - *PD*
 Polverigi - *AN*
 Pomarance - *PI*
 Pamaretto - *TO*
 Pomarico - *MT*
 Pomarolo - *TN*
 Pomaro Monferrato - *AL*
 Pombia - *NO*
 Pomezia - *ROMA*
 Pomigliano d'Arco - *NA*
 Pompei - *NA*
 Pompeiana - *IM*
 Pompiano - *BS*
 Pomponesco - *MN*
 Poncarale - *BS*
 Ponderano - *VC*
 Ponna - *CO*
 Ponsacco - *PI*
 Ponso - *PD*
 Pontassieve - *FI*
 Pont Bozet - *AO*
 Pont Canavese - *TO*
 Ponte - *BN*
 Pontebba - *UD*
 Ponte Buggianese - *PT*
 Pontecagnano Falano - *SA*
 Pontecchio Polesine - *RO*
 Pontechianale - *CN*
 Pontecorvo - *FR*
 Pontecurone - *AL*
 Pontedassio - *IM*
 Ponte dell'Olio - *PC*
 Pontedera - *PI*
 Ponte di Legno - *BS*
 Ponte di Piave - *TV*
 Ponte Gardena - *BZ*
 Ponte in Valtellina - *SO*
 Ponte Lambro - *CO*
 Pontelandolfo - *BN*
 Pontelatone - *CE*
 Pontelongo - *PD*
 Ponte nelle Alpi - *BL*
 Ponte Nizza - *PV*
 Ponte Nossana - *BG*
 Pontenure - *PC*
 Ponterranca - *BG*
 Ponte San Nicolò - *PD*
 Ponte San Pietro - *BG*

Pontestura - *AL*
 Pontevico - *BS*
 Pontey - *AO*
 Ponti - *AL*
 Pontida - *BG*
 Pontinia - *LT*
 Pontinvrea - *SV*
 Pontirolo Nuovo - *BG*
 Ponti sul Minco - *MN*
 Pontoglio - *BS*
 Pontremoli - *MS*
 Pont Saint Martin - *AO*
 Ponza - *LT*
 Ponzano di Fermo - *AP*
 Ponzano Monferrato - *AL*
 Ponzano Romano - *ROMA*
 Ponzano Veneto - *TV*
 Ponzone - *AL*
 Popoli - *PE*
 Poppi - *AR*
 Porano - *TR*
 Porcari - *LU*
 Porcia - *UD*
 Pordenone - *UD*
 Porlezza - *CO*
 Pornassio - *IM*
 Porpetto - *UD*
 Porretta Terme - *BO*
 Portacomaro - *AT*
 Portalbera - *PV*
 Porte - *TO*
 Portici - *NA*
 Portico di Caserta - *CE*
 Portico e San Benedetto - *FO*
 Portigliola - *RC*
 Porto Azzurro - *LI*
 Portobuffolè - *TV*
 Portocannone - *CB*
 Porto Ceresio - *VA*
 Porto Empedocle - *AG*
 Portoferraio - *LI*
 Portofino - *GE*
 Portogruaro - *VE*
 Portomaggiore - *FE*
 Porto Mantovano - *MN*
 Porto Recanati - *MC*
 Porto San Giorgio - *AP*
 Porto Sant'Elpidio - *AP*
 Portoscuso - *CA*
 Porto Tolle - *RO*
 Porto Torres - *SS*
 Porto Valtravaglia - *VA*
 Portovenere - *SP*
 Portula - *FC*
 Posada - *NU*
 Posina - *VI*
 Positano - *SA*
 Possagno - *TV*
 Posta - *RI*
 Posta Fibreno - *FR*
 Postal - *BZ*
 Postalesio - *SO*
 Postiglione - *SA*
 Postua - *VC*
 Potenza - *PZ*
 Potenza Picena - *MC*
 Pove del Grappa - *VI*
 Povegliano - *TV*
 Povegliano Veronese - *VR*
 Paviglio - *RE*
 Povoletto - *UD*
 Pozza di Fassa - *TN*
 Pozzaglia Sabino - *RI*

Pozzaglio ed Uniti - *CR*
 Pozzallo - *RG*
 Pozzilli - *CB*
 Pozzo d'Adda - *MI*
 Pozzolengo - *BS*
 Pozzoleone - *VI*
 Pozzol Groppo - *AL*
 Pozzolo Formigaro - *AL*
 Pozzomaggiore - *SS*
 Pozzonovo - *PD*
 Pozzuoli - *NA*
 Pozzuolo del Friuli - *UD*
 Pozzuolo Martesana - *MI*
 Pradalunga - *BG*
 Pradamano - *UD*
 Pradoleves - *CN*
 Pragelato - *TO*
 Praia a Mare - *CS*
 Praiano - *SA*
 Pralboino - *BS*
 Prall - *TO*
 Pralormo - *TO*
 Pralungo - *VC*
 Pramaggiore - *VE*
 Pramollo - *TO*
 Prarolo - *VC*
 Prarostino - *TO*
 Prasco - *AL*
 Prascorsano - *TO*
 Praso - *TN*
 Prata Camportaccio - *SO*
 Prata d'Ansidonia - *AQ*
 Prata di Pordenone - *UD*
 Prata di Principato Ultra - *AV*
 Prata Sannita - *CE*
 Pratella - *CE*
 Pratiglione - *TO*
 Prato - *FI*
 Prato allo Stelvio - *BZ*
 Prato Carnico - *UD*
 Pratola Peligna - *AQ*
 Pratola Serra - *AV*
 Prato Sesia - *NO*
 Pratovecchio - *AR*
 Pravisdomini - *UD*
 Pray - *VC*
 Prazzo - *CN*
 Precentico - *UD*
 Preci - *PG*
 Predappio - *FO*
 Predazzo - *TN*
 Predoi - *BZ*
 Predore - *BG*
 Predosa - *AL*
 Preganziol - *TV*
 Pregnana Milanese - *MI*
 Prelà - *IM*
 Premana - *CO*
 Premariacco - *UD*
 Premeno - *NO*
 Premia - *NO*
 Premiluore - *FO*
 Premolo - *BG*
 Premosello Chiovena - *NO*
 Preone - *UD*
 Preore - *TN*
 Prepotto - *UD*
 Pré Saint Didier - *AO*
 Preseglie - *BS*
 Presenzano - *CE*
 Presezzo - *BG*
 Presicce - *LE*
 Pressana - *VR*

Prestine - *BS*
 Pretoro - *CH*
 Prevalle - *BS*
 Prezza - *AQ*
 Prezzo - *TN*
 Priero - *CN*
 Prignano Cilento - *SA*
 Prignano sulla Secchia - *MO*
 Primaluna - *CO*
 Priocca - *CN*
 Priola - *CN*
 Priverno - *LT*
 Prizzi - *PA*
 Proceno - *VT*
 Procidia - *NA*
 Propata - *GE*
 Proserpio - *CO*
 Prossedi - *LT*
 Provaglio d'Iseo - *BS*
 Provaglio Val Sabbia - *BS*
 Proves - *BZ*
 Provvidenti - *CB*
 Prunetto - *CN*
 Puegnago - *BS*
 Puglianello - *BN*
 Pula - *CA*
 Pulfero - *UD*
 Pulsano - *TA*
 Pumenengo - *BG*
 Puos d'Alpago - *BL*
 Pusiano - *CO*
 Putifigari - *SS*
 Putignano - *BA*

Q

Quadrelle - *AV*
 Quadri - *CH*
 Quagluzzo - *TO*
 Qualiano - *NA*
 Quaranti - *AT*
 Quaregna - *VC*
 Quargnento - *AL*
 Quarna Sopra - *NO*
 Quarna Sotto - *NO*
 Quarona - *VC*
 Quarrata - *PT*
 Quart - *AO*
 Quarto - *NA*
 Quarto d'Altino - *VE*
 Quartu Sant'Elena - *CA*
 Quassolo - *TO*
 Quattordio - *AL*
 Quattro Castella - *RE*
 Quero - *BL*
 Quillano - *SV*
 Quincinetto - *TO*
 Quindici - *AV*
 Quingentole - *MN*
 Quintano - *CR*
 Quinto di Treviso - *TV*
 Quinto Vercellese - *VC*
 Quinto Vicentino - *VI*
 Quinzano d'Oglio - *BS*
 Quistello - *MN*
 Quittengo - *VC*

R

Rabbi - *TN*
 Racale - *LE*
 Racalmuto - *AG*

Racconigi - *CN*
 Raccuja - *ME*
 Racines - *BZ*
 Radda in Chianti - *SI*
 Raddusa - *CT*
 Radicofani - *SI*
 Radicondoli - *SI*
 Raffadali - *AG*
 Ragogna - *UD*
 Ragoli - *TN*
 Ragusa - *RG*
 Ralano - *AQ*
 Ramacca - *CT*
 Ramiseto - *RE*
 Ramponio Verna - *CO*
 Rancio Valcuvia - *VA*
 Ranco - *VA*
 Randazzo - *CT*
 Ranica - *BG*
 Ranzanico - *BG*
 Ranzo - *IM*
 Rapagnano - *AP*
 Rapallo - *GE*
 Rapino - *CH*
 Rapolano Terme - *SI*
 Rapolla - *PZ*
 Rapone - *PZ*
 Rassa - *VC*
 Rasun Anterselva - *BZ*
 Rasura - *SO*
 Ravanusa - *AG*
 Ravarino - *MO*
 Ravascletto - *UD*
 Ravello - *SA*
 Ravenna - *RA*
 Raveo - *UD*
 Ravioanina - *CE*
 Re - *NO*
 Rea - *PV*
 Realmonte - *AG*
 Reana del Rolale - *UD*
 Reano - *TO*
 Recale - *CE*
 Recanati - *MC*
 Recco - *GE*
 Recetto - *NO*
 Recoaro Terme - *VI*
 Redavalle - *PV*
 Redondesco - *MN*
 Refrancore - *AT*
 Refrontolo - *TV*
 Regalbuto - *EN*
 Reggello - *FI*
 Reggio di Calabria - *RC*
 Reggiolo - *RE*
 Reggio nell'Emilia - *RE*
 Reino - *BN*
 Reitano - *ME*
 Remanzacco - *UD*
 Remedello - *BS*
 Renate - *MI*
 Rende - *CS*
 Renon - *BZ*
 Resana - *TV*
 Rescaldina - *MI*
 Resia - *UD*
 Resina - *NA*
 Resiutta - *UD*
 Resuttano - *CL*
 Retorbido - *PV*
 Revello - *CN*
 Revere - *MN*
 Rovigliasco d'Asti - *AT*

- Revine Lago - *TV*
 Revò - *TN*
 Rezzago - *CO*
 Rezzato - *BS*
 Rezzo - *IM*
 Rezzoaglio - *GE*
 Rhêmes Notre Dame - *AO*
 Rhêmes Saint Georges - *AO*
 Rho - *MI*
 Riace - *RC*
 Rialto - *SV*
 Riano - *ROMA*
 Riardo - *CE*
 Ribera - *AG*
 Ribordone - *TO*
 Ricadi - *CZ*
 Ricaldone - *AL*
 Riccia - *CB*
 Riccione - *FO*
 Ricod del Golfo di Spezia - *SP*
 Ricengo - *CR*
 Ricigliano - *SA*
 Riese Pio X - *TV*
 Riesi - *CL*
 Rieti - *RI*
 Rifiano - *BZ*
 Rifreddo - *CN*
 Rignano Flaminio - *ROMA*
 Rignano Garganico - *FG*
 Rignano sull'Arno - *FI*
 Rigolato - *UD*
 Rima San Giuseppe - *VC*
 Rimasco - *VC*
 Rimella - *VC*
 Rimini - *FO*
 Rio di Pusterla - *BZ*
 Riofreddo - *ROMA*
 Riola Sardo - *CA*
 Riolo Terme - *RA*
 Riolunato - *MO*
 Riomaggiore - *SP*
 Rio Marina - *LI*
 Rio nell'Elba - *LI*
 Rionero in Vulture - *PZ*
 Rionero Sannitico - *CB*
 Rio Saliceto - *RE*
 Ripabottoni - *CB*
 Ripacandida - *PZ*
 Ripalimosano - *CB*
 Ripalta Arpina - *CR*
 Ripalta Cremasca - *CR*
 Ripalta Guerina - *CR*
 Riparbella - *PI*
 Ripa Teatina - *CH*
 Ripatransone - *AP*
 Ripe - *AN*
 Ripe San Ginesio - *MC*
 Ripi - *FR*
 Riposto - *CT*
 Rittana - *CN*
 Riva - *TN*
 Riva di Solto - *BG*
 Rivalba - *TO*
 Riva Ligure - *IM*
 Rivalta Bormida - *AL*
 Rivalta di Torino - *TO*
 Rivamonte Agordino - *BL*
 Rivanezzano - *PV*
 Riva presso Chieri - *TO*
 Rivara - *TO*
 Rivarolo Canavese - *TO*
 Rivarolo del Re ed Uniti - *CR*
 Rivarolo Mantovano - *MN*
 Rivarone - *AL*
 Rivarossa - *TO*
 Riva Valdobbia - *VC*
 Rive - *VC*
 Rive d'Arcano - *UD*
 Rivello - *PZ*
 Rivérgaro - *PC*
 Riviera d'Adda - *BG*
 Rivignano - *UD*
 Rivisondoli - *AQ*
 Rivodutri - *RI*
 Rivoli - *TO*
 Rivoli Veronese - *VR*
 Rivolta d'Adda - *CR*
 Rizziconi - *RC*
 Roana - *VI*
 Roaschia - *CN*
 Roasio - *CN*
 Roasio - *VC*
 Roatto - *AT*
 Robassomero - *TO*
 Robbiate - *CO*
 Robbio - *PV*
 Robecchetto con Induno - *MI*
 Robecco d'Oglio - *CR*
 Robecco Pavese - *PV*
 Robecco sul Naviglio - *MI*
 Robella - *AT*
 Roblante - *CN*
 Roburent - *CN*
 Roccabascera - *AV*
 Roccabernarda - *CZ*
 Roccabianca - *PR*
 Roccabruna - *CN*
 Rocca Canavese - *TO*
 Rocca Canterano - *ROMA*
 Roccacasa - *AQ*
 Rocca Cigliè - *CN*
 Rocca d'Arazzo - *AT*
 Rocca d'Arce - *FR*
 Roccadaspide - *SA*
 Rocca de' Baldi - *CN*
 Rocca de' Giorgi - *PV*
 Rocca d'Evandro - *CE*
 Rocca di Botte - *AQ*
 Rocca di Cambio - *AQ*
 Rocca di Cave - *ROMA*
 Rocca di Mezzo - *AQ*
 Rocca di Neto - *CZ*
 Rocca di Papa - *ROMA*
 Roccaflorita - *ME*
 Roccafluvione - *AP*
 Roccaforte del Greco - *RC*
 Roccaforte Ligure - *AL*
 Roccaforte Mondovì - *CN*
 Roccaforzata - *TA*
 Roccafranca - *BS*
 Roccagiovine - *ROMA*
 Roccagloriosa - *SA*
 Roccagorga - *LT*
 Rocca Grimalda - *AL*
 Rocca Imperiale - *CS*
 Roccalbegna - *GR*
 Roccalumera - *ME*
 Roccamandolfi - *CB*
 Rocca Massima - *LT*
 Roccamena - *PA*
 Roccamonfina - *CE*
 Roccamonteplano - *CH*
 Roccamorice - *PE*
 Roccanova - *PZ*
 Roccantica - *RI*
 Roccapalumba - *PA*
 Rocca Pia - *AQ*
 Roccapiemonte - *SA*
 Rocca Pietore - *BL*
 Rocca Priora - *ROMA*
 Roccarainola - *NA*
 Roccaraso - *AQ*
 Roccaromana - *CE*
 Rocca San Casciano - *FO*
 Rocca San Felice - *AV*
 Rocca San Giovanni - *CH*
 Rocca Santa Maria - *TE*
 Rocca Santo Stefano - *ROMA*
 Roccasalegna - *CH*
 Roccasecca - *FR*
 Roccasecca del Volsci - *LT*
 Roccasicura - *CB*
 Rocca Sinibalda - *RI*
 Roccasparvera - *CN*
 Roccaspinalveti - *CH*
 Roccastrada - *GR*
 Rocca Susella - *PV*
 Roccavaldina - *ME*
 Roccaverano - *AT*
 Roccavignale - *SV*
 Roccavione - *CN*
 Roccavivara - *CB*
 Roccella Ionica - *RC*
 Roccella Valdemone - *ME*
 Rocchetta a Volturno - *CB*
 Rocchetta Belbo - *CN*
 Rocchetta di Vara - *SP*
 Rocchetta e Croce - *CE*
 Rocchetta Ligure - *AL*
 Rocchetta Nervina - *IM*
 Rocchetta Palafea - *AT*
 Rocchetta Sant'Antonio - *FG*
 Rocchetta Tanaro - *AT*
 Rodano - *MI*
 Roddi - *CN*
 Roddino - *CN*
 Rodello - *CN*
 Rodengo - *BZ*
 Rodengo-Salano - *BS*
 Rodero - *CO*
 Rodi Garganico - *FG*
 Rodigo - *MN*
 Rodi Milici - *ME*
 Roè Volciano - *BS*
 Ro Ferrarese - *FE*
 Rofrano - *SA*
 Rogeno - *CO*
 Roggiano Gravina - *CS*
 Roghudi - *RC*
 Rogliano - *CS*
 Rognano - *PV*
 Rogno - *BG*
 Rogolo - *SO*
 Roiate - *ROMA*
 Roio del Sangro - *CH*
 Roisan - *AO*
 Roletto - *TO*
 Rolo - *RE*
 Roma - *ROMA*
 Romagnano al Monte - *SA*
 Romagnano Sesia - *NO*
 Romagnese - *PV*
 Romallo - *TN*
 Romana - *SS*
 Romanengo - *CR*
 Romano Canavese - *TO*
 Romano d'Ezzelino - *VI*
 Romano di Lombardia - *BG*
 Romans d'Isonzo - *GO*
 Rombiolo - *CZ*
 Romeno - *TN*
 Romentino - *NO*
 Rometta - *ME*
 Ronago - *CO*
 Ronchè - *VR*
 Roncade - *TV*
 Roncadelle - *BS*
 Roncaro - *PV*
 Roncegno - *TN*
 Roncello - *MI*
 Ronchi Valsugana - *TN*
 Ronchi dei Legionari - *GO*
 Ronchis - *UD*
 Ronciglione - *VT*
 Ronco all'Adige - *VR*
 Roncobello - *BG*
 Ronco Biellese - *VC*
 Ronco Briantino - *MI*
 Ronco Canavese - *TO*
 Roncoferraro - *MN*
 Roncofreddo - *FO*
 Roncola - *BG*
 Roncone - *TN*
 Ronco Scrivia - *GE*
 Rondanina - *GE*
 Rondissone - *TO*
 Ronsecco - *VC*
 Ronzone - *TN*
 Roppolo - *VC*
 Rorà - *TO*
 Roreto Chisone - *TO*
 Rosà - *VI*
 Rosarno - *RC*
 Rosasco - *PV*
 Rosate - *MI*
 Rosazza - *VC*
 Rosciano - *PE*
 Roscigno - *SA*
 Rose - *CS*
 Rosello - *CH*
 Roseto degli Abruzzi - *TE*
 Roseto Valfortore - *FG*
 Rosignano Marittimo - *LI*
 Rosignano Monferrato - *AL*
 Rosito Capo Spulico - *CS*
 Rosolina - *RO*
 Rosolini - *SR*
 Rosora - *AN*
 Rossa - *VC*
 Rossana - *CN*
 Rossano - *CS*
 Rossano Veneto - *VI*
 Rossiglione - *GE*
 Rosta - *TO*
 Rota d'Imagna - *BG*
 Rota Greca - *CS*
 Rotella - *AP*
 Rotello - *CB*
 Rotonda - *PZ*
 Rotondella - *MT*
 Rotondi - *AV*
 Rottofreno - *PC*
 Rötzo - *VI*
 Rovagnate - *CO*
 Rovasenda - *VC*
 Rovato - *BS*
 Rovegno - *GE*
 Rovellasca - *CO*
 Rovello Porro - *CO*
 Roverbella - *MN*
 Roverchiara - *VR*

Roverè della Luna - *TN*
 Roveredo di Guà - *VR*
 Roveredo in Piano - *UD*
 Rovereto - *TN*
 Roverè Veronese - *VR*
 Rovescala - *PV*
 Rovetta - *BG*
 Roviano - *ROMA*
 Rovigo - *RO*
 Rovito - *CS*
 Rovolon - *PD*
 Rozzano - *MI*
 Rubano - *PD*
 Rubiana - *TO*
 Rubiera - *RE*
 Ruda - *UD*
 Rudiano - *BS*
 Rueglio - *TO*
 Ruffano - *LE*
 Ruffa - *CN*
 Ruffrè - *TN*
 Rufina - *FI*
 Ruinas - *CA*
 Ruino - *PV*
 Rumo - *TN*
 Ruoti - *PZ*
 Russi - *RA*
 Rutigliano - *BA*
 Rutino - *SA*
 Ruviano - *CE*
 Ruvo del Monte - *PZ*
 Ruvo di Puglia - *BA*

S

Sabaudia - *LT*
 Sabbia - *VC*
 Sabbio Chiese - *BS*
 Sabbioneta - *MN*
 Sacco - *SA*
 Saccolongo - *PD*
 Sacile - *UD*
 Sacrofano - *ROMA*
 Sadali - *NU*
 Sagama - *NU*
 Sagliano Micca - *VC*
 Sagrado - *GO*
 Sagron Mis - *TN*
 Saint Cristophe - *AO*
 Saint Denis - *AO*
 Saint Marcel - *AO*
 Saint Nicolas - *AO*
 Saint Oyen - *AO*
 Saint Pierre - *AO*
 Saint Rhémy - *AO*
 Saint Vincent - *AO*
 Sala Baganza - *PR*
 Sala Biellese - *VC*
 Sala Bolognese - *BO*
 Sala Comacina - *CO*
 Sala Consilina - *SA*
 Sala Monferrato - *AL*
 Salandra - *MT*
 Salaparuta - *TP*
 Salara - *RO*
 Salasco - *VC*
 Salassa - *TO*
 Salbertrand - *TO*
 Salcedo - *VI*
 Salcito - *CB*
 Sale - *AL*

Sale delle Langhe - *CN*
 Sale Marasino - *BS*
 Salemi - *TP*
 Salento - *SA*
 Salerano Canavese - *TO*
 Salerano sul Lambro - *MI*
 Salerno - *SA*
 Sale San Giovanni - *CN*
 Saletto - *PD*
 Salgareda - *TV*
 Salice Salentino - *LE*
 Saliceto - *CN*
 Salisano - *RI*
 Sali Vercellese - *VC*
 Salizzole - *VR*
 Salle - *PE*
 Salmour - *CN*
 Salò - *BS*
 Salorno - *BZ*
 Salsomaggiore Terme - *PR*
 Saltara - *PS*
 Saltrio - *VA*
 Saludecio - *FO*
 Saluggia - *VC*
 Salussola - *VC*
 Saluzzo - *CN*
 Salve - *LE*
 Salvirola - *CR*
 Salvitelle - *SA*
 Salza di Pinerolo - *TO*
 Salza Irpina - *AV*
 Salzano - *VE*
 Samarate - *VA*
 Samassi - *CA*
 Samatzai - *CA*
 Sambiasi - *CZ*
 Sambuca di Sicilia - *AG*
 Sambuca Pistolese - *PT*
 Sambuci - *ROMA*
 Sambuco - *CN*
 Sammichele di Bari - *BA*
 Samo - *RC*
 Samolaco - *SO*
 Samone - *TO*
 Samone - *TN*
 Sampeyre - *CN*
 Samugheo - *CA*
 Sanarica - *LE*
 San Bartolomeo del Cervo - *IM*
 San Bartolomeo in Galdo - *BN*
 San Bartolomeo Val Cavargna - *CO*
 San Basile - *CS*
 San Basilio - *CA*
 San Bassano - *CR*
 San Bellino - *RO*
 San Benedetto Belbo - *CN*
 San Benedetto dei Marsi - *AQ*
 San Benedetto del Tronto - *AP*
 San Benedetto in Perillis - *AQ*
 San Benedetto Po - *MN*
 San Benedetto Ullano - *CS*
 San Benedetto Val di Sambro - *BO*
 San Benigno Canavese - *TO*
 San Bernardino Verbano - *NO*
 San Biagio della Cima - *IM*
 San Biagio di Callaita - *TV*
 San Biagio Platani - *AG*
 San Biagio Saracinisco - *FR*
 San Biase - *CB*
 San Bonifacio - *VR*

San Buono - *CH*
 San Calogero - *CZ*
 San Candido - *BZ*
 San Canzian d'Isonzo - *GO*
 San Carlo Canavese - *TO*
 San Casciano dei Bagni - *SI*
 San Casciano in Val di Pesa - *FI*
 San Cataldo - *CL*
 San Cesario di Lecce - *LE*
 San Cesario sul Panaro - *MO*
 San Chirico Nuovo - *PZ*
 San Chirico Raparo - *PZ*
 San Cipirello - *PA*
 San Cipriano d'Aversa - *CE*
 San Cipriano Picentino - *SA*
 San Cipriano Po - *PV*
 San Clemente - *FO*
 San Colombano al Lambro - *MI*
 San Colombano Belmonte - *TO*
 San Colombano Certenoli - *GE*
 San Cono - *CT*
 San Cosmo Albanese - *CS*
 San Costantino Albanese - *PZ*
 San Costantino Calabro - *CZ*
 San Costanzo - *PS*
 San Cristoforo - *AL*
 San Damiano al Colle - *PV*
 San Damiano d'Asti - *AT*
 San Damiano Macra - *CN*
 San Daniele del Friuli - *UD*
 San Daniele Po - *CR*
 San Demetrio Corone - *CS*
 San Demetrio ne' Vestini - *AQ*
 San Didero - *TO*
 Sandigliano - *VC*
 San Donaci - *BR*
 San Donà di Piave - *VE*
 San Donato di Lecce - *LE*
 San Donato di Ninea - *CS*
 San Donato Milanese - *MI*
 San Donato Val di Comino - *FR*
 San Dorligo della Valle - *TS*
 Sandrigo - *VI*
 San Fedele Intelvi - *CO*
 San Fele - *PZ*
 San Felice - *BZ*
 San Felice a Cancelli - *CE*
 San Felice Circeo - *LT*
 San Felice del Benaco - *BS*
 San Felice del Molise - *CB*
 San Felice sul Panaro - *MO*
 San Ferdinando di Puglia - *FG*
 San Fermo della Battaglia - *CO*
 San Fili - *CS*
 San Filippo del Mela - *ME*
 San Fior - *TV*
 San Fiorano - *MI*
 San Floriano del Collio - *GO*
 San Floro - *CZ*
 San Francesco al Campo - *TO*
 San Francesco d'Aglientu - *SS*
 San Fratello - *ME*
 Sanfrè - *CN*
 Sanfront - *CN*
 Sangano - *TO*
 San Gavino Monreale - *CA*
 San Gemini - *TR*

San Genesio Atesino - *BZ*
 San Genesio ed Uniti - *PV*
 San Gennaro Vesuviano - *NA*
 San Germano Chisone - *TO*
 San Germano dei Berici - *VI*
 San Germano Vercellese - *VC*
 San Gervasio Bresciano - *BS*
 San Giacomo degli Schiavoni - *CB*
 San Giacomo delle Segnate - *MN*
 San Giacomo Filippo - *SO*
 San Giacomo Vercellese - *VC*
 Sangiano - *VA*
 San Gillio - *TO*
 San Gimignano - *SI*
 San Ginesio - *MC*
 Sangineto - *CS*
 San Giorgio a Cremano - *NA*
 San Giorgio Albanese - *CS*
 San Giorgio a Liri - *FR*
 San Giorgio Canavese - *TO*
 San Giorgio della Richinvelda - *UD*
 San Giorgio delle Pertiche - *PD*
 San Giorgio del Sannio - *BN*
 San Giorgio di Lomellina - *PV*
 San Giorgio di Mantova - *MN*
 San Giorgio di Nogaro - *UD*
 San Giorgio di Pesaro - *PS*
 San Giorgio di Piano - *BO*
 San Giorgio in Bosco - *PD*
 San Giorgio Ionico - *TA*
 San Giorgio la Molara - *BN*
 San Giorgio Lucono - *MT*
 San Giorgio Monferrato - *AL*
 San Giorgio Morgeto - *RC*
 San Giorgio Placentino - *PC*
 San Giorgio Scarampi - *AT*
 San Giorgio su Legnano - *MI*
 San Giorio di Susa - *TO*
 San Giovanni al Natissone - *UD*
 San Giovanni a Piro - *SA*
 San Giovanni Bianco - *BG*
 San Giovanni d'Asso - *SI*
 San Giovanni del Dosso - *MN*
 San Giovanni di Gerace - *RC*
 San Giovanni Gemini - *AG*
 San Giovanni Ilarione - *VR*
 San Giovanni Incarico - *FR*
 San Giovanni in Croce - *CR*
 San Giovanni in Fiore - *CS*
 San Giovanni in Galdo - *CB*
 San Giovanni in Marignano - *FO*
 San Giovanni in Persiceto - *BO*
 San Giovanni la Punta - *CT*
 San Giovanni Lipioni - *CH*
 San Giovanni Lupatoto - *VR*
 San Giovanni Rotondo - *FG*
 San Giovanni Suergiu - *CA*
 San Giovanni Teatino - *CH*
 San Giovanni Valdarno - *AR*
 San Giuliano del Sannio - *CB*
 San Giuliano di Puglia - *CB*
 San Giuliano Milanese - *MI*
 San Giuliano Terme - *PI*
 San Giuseppe Jato - *PA*
 San Giuseppe Vesuviano - *NA*
 San Giustino - *PG*
 San Giusto Canavese - *TO*
 San Godenzo - *FI*

- San Gregorio da Sassola - *ROMA*
 San Gregorio di Catania - *CT*
 San Gregorio d'Ippona - *CZ*
 San Gregorio Magno - *SA*
 San Gregorio Matese - *CE*
 San Gregorio nelle Alpi - *BL*
 Sanguinetto - *VR*
 San Lazzaro di Savena - *BO*
 San Leo - *PS*
 San Leonardo - *UD*
 San Leonardo in Passiria - *BZ*
 San Leucio del Sannio - *BN*
 San Lorenzello - *BN*
 San Lorenzo - *RC*
 San Lorenzo al Mare - *IM*
 San Lorenzo Bellizzi - *CS*
 San Lorenzo del Vallo - *CS*
 San Lorenzo di Mossa - *GO*
 San Lorenzo di Sebato - *BZ*
 San Lorenzo in Banale - *TN*
 San Lorenzo in Campo - *PS*
 San Lorenzo Maggiore - *BN*
 San Lorenzo Nuovo - *VT*
 San Luca - *RC*
 San Lucido - *CS*
 San Lupo - *BN*
 Sanluri - *CA*
 San Mango d'Aquino - *CZ*
 San Mango Piemonte - *SA*
 San Mango sul Calore - *AV*
 San Marcellino - *CE*
 San Marcello - *AN*
 San Marcello Pistoiese - *PT*
 San Marco Argentano - *CS*
 San Marco d'Alunzio - *ME*
 San Marco dei Cavoti - *BN*
 San Marco in Lamis - *FG*
 San Marco la Catola - *FG*
 San Martino Alfieri - *AT*
 San Martino al Tagliamento - *UD*
 San Martino Buon Albergo - *VR*
 San Martino Canavese - *TO*
 San Martino d'Agri - *PZ*
 San Martino dall'Argine - *MN*
 San Martino del Lago - *CR*
 San Martino di Finita - *CS*
 San Martino di Lupari - *PD*
 San Martino di Venezze - *RO*
 San Martino in Badia - *BZ*
 San Martino in Passiria - *BZ*
 San Martino in Pensilis - *CB*
 San Martino in Rio - *RE*
 San Martino in Strada - *MI*
 San Martino Sannita - *BN*
 San Martino Siccomario - *PV*
 San Martino sulla Marrucina - *CH*
 San Martino Valle Caudina - *AV*
 San Marzano di San Giuseppe - *TA*
 San Marzano Oliveto - *AT*
 San Marzano sul Sarno - *SA*
 San Massimo - *CB*
 San Maurizio Canavese - *TO*
 San Maurizio d'Opaglio - *NO*
 San Mauro Castelverde - *PA*
 San Mauro Cilento - *SA*
 San Mauro di Saline - *VR*
 San Mauro Forte - *MT*
 San Mauro la Bruca - *SA*
 San Mauro Marchesato - *CZ*
 San Mauro Pascoli - *FO*
 San Mauro Torinese - *TO*
 San Michele all'Adige - *TN*
 San Michele al Tagliamento - *VE*
 San Michele di Ganzaria - *CT*
 San Michele di Serino - *AV*
 San Michele Mondovi - *CN*
 San Michele Salentino - *BR*
 San Miniato - *PI*
 San Nazario - *VI*
 San Nazzaro - *BN*
 Sannazzaro de' Burgondi - *PV*
 San Nazzaro Sesia - *NO*
 San Nazzaro Val Cavargna - *CO*
 Sannicandro di Bari - *BA*
 Sannicandro Garganico - *FG*
 Sannicola - *LE*
 San Nicola Arcella - *CS*
 San Nicola Baronia - *AV*
 San Nicola da Crissa - *CZ*
 San Nicola dell'Alto - *CZ*
 San Nicola la Strada - *CE*
 San Nicola Manfredi - *BN*
 San Nicolò d'Arcidano - *CA*
 San Nicolò di Comelico - *BL*
 San Nicolò Gerrei - *CA*
 San Pancrazio - *BZ*
 San Pancrazio Salentino - *BR*
 San Paolo - *BS*
 San Paolo Albanese - *PZ*
 San Paolo Bel Sito - *NA*
 San Paolo Cervo - *VC*
 San Paolo d'Argon - *BG*
 San Paolo di Civitate - *FG*
 San Paolo di Jesi - *AN*
 San Paolo Solbrito - *AT*
 San Pellegrino Terme - *BG*
 San Pier d'Isonzo - *GO*
 San Pier Niceto - *ME*
 San Piero a Sieve - *FI*
 San Piero Patti - *ME*
 San Pietro al Natosone - *UD*
 San Pietro al Tanagro - *SA*
 San Pietro a Maida - *CZ*
 San Pietro Apostolo - *CZ*
 San Pietro Avellana - *CB*
 San Pietro Clarenza - *CT*
 San Pietro di Cadore - *BL*
 San Pietro di Caridà - *RC*
 San Pietro di Feletto - *TV*
 San Pietro di Morubio - *VR*
 San Pietro in Amantea - *CS*
 San Pietro in Carlano - *VR*
 San Pietro in Casale - *BO*
 San Pietro in Cerro - *PC*
 San Pietro Infine - *CE*
 San Pietro in Gu - *PD*
 San Pietro in Guarano - *CS*
 San Pietro in Lama - *LE*
 San Pietro Mosezzo - *NO*
 San Pietro Mussolino - *VI*
 San Pietro Val Lemina - *TO*
 San Pietro Vernotico - *BR*
 San Pietro Viminario - *PD*
 San Pio delle Camere - *AQ*
 San Polo dei Cavalieri - *ROMA*
 San Polo d'Enza - *RE*
 San Polo di Piave - *TV*
 San Polomatense - *CB*
 San Ponso - *TO*
 San Possidonio - *MO*
 San Potito Sannitico - *CE*
 San Potito Ultra - *AV*
 San Prisco - *CE*
 San Procopio - *RC*
 San Prospero - *MO*
 San Quirico d'Orcia - *SI*
 San Quirino - *UD*
 San Raffaele Cimena - *TO*
 San Remo - *IM*
 San Roberto - *RC*
 San Rocco al Porto - *MI*
 San Romano in Garfagnana - *LU*
 San Rufo - *SA*
 San Salvatore di Fitalia - *ME*
 San Salvatore Monferrato - *AL*
 San Salvatore Telesino - *BN*
 San Salvo - *CH*
 San Sebastiano al Vesuvio - *NA*
 San Sebastiano Curone - *AL*
 San Sebastiano da Po - *TO*
 San Secondo di Pinerolo - *TO*
 San Secondo Parmense - *PR*
 Sanssepulcro - *AR*
 San Severino Lucano - *PZ*
 San Severino Marche - *MC*
 San Severo - *FG*
 San Sossio Baronia - *AV*
 San Sostene - *CZ*
 San Sosti - *CS*
 San Sperate - *CA*
 Sant'Abbondio - *CO*
 Santa Brigida - *BG*
 Santa Caterina Albanese - *CS*
 Santa Caterina dello Ionio - *CZ*
 Santa Caterina Villarmosa - *CL*
 Santa Cesarea Terme - *LE*
 Santa Cristina d'Aspromonte - *RC*
 Santa Cristina e Bissone - *PV*
 Santa Cristina Gela - *PA*
 Santa Cristina Valgardena - *BZ*
 Santa Croce Camerina - *RG*
 Santa Croce del Sannio - *BN*
 Santa Croce di Magliano - *CB*
 Santa Croce sull'Arno - *PI*
 Santadi - *CA*
 Santa Domenica Talao - *CS*
 Santa Domenica Vittoria - *ME*
 Santa Elisabetta - *AG*
 Santa Flora - *GR*
 Santa Flavia - *PA*
 Sant'Agapito - *CB*
 Sant'Agata Bolognese - *BO*
 Sant'Agata de' Goti - *BN*
 Sant'Agata del Bianco - *RC*
 Sant'Agata di Esaro - *CS*
 Sant'Agata di Militello - *ME*
 Sant'Agata di Puglia - *FG*
 Sant'Agata Feltria - *PS*
 Sant'Agata Fossili - *AL*
 Sant'Agata li Battiati - *CT*
 Sant'Agata sul Santerno - *RA*
 Santa Giuletta - *PV*
 Santa Giusta - *CA*
 Santa Giustina - *BL*
 Santa Giustina in Colle - *PD*
 Sant'Agnello - *NA*
 Sant'Agostino - *FE*
 Sant'Albano Stura - *CN*
 Sant'Alessio con Vialone - *PV*
 Sant'Alessio in Aspromonte - *RC*
 Sant'Alessio Siculo - *ME*
 Sant'Alfo - *CT*
 Santa Luce - *PI*
 Santa Lucia del Mela - *ME*
 Santa Lucia di Piave - *TV*
 Santa Lucia di Serino - *AV*
 Santa Margherita d'Adige - *PD*
 Santa Margherita di Belice - *AG*
 Santa Margherita di Staffora - *PV*
 Santa Margherita Ligure - *GE*
 Santa Maria - *CS*
 Santa Maria a Monte - *PI*
 Santa Maria a Vico - *CE*
 Santa Maria Capua Vetere - *CE*
 Santa Maria della Versa - *PV*
 Santa Maria del Molise - *CB*
 Santa Maria di Licodia - *CT*
 Santa Maria di Sala - *VE*
 Santa Maria Hoè - *CO*
 Santa Maria Imbaro - *CH*
 Santa Maria la Fossa - *CE*
 Santa Maria la Longa - *UD*
 Santa Maria Maggiore - *NO*
 Santa Maria Nuova - *AN*
 Santa Maria Rezzonico - *CO*
 Santa Marina - *SA*
 Santa Marina Salina - *ME*
 Santa Marinella - *ROMA*
 Sant'Ambrogio di Torino - *TO*
 Sant'Ambrogio di Valpolicella - *VR*
 Sant'Ambrogio sul Garigliano - *FR*
 San Tammaro - *CE*
 Sant'Anastasia - *NA*
 Sant'Anatolia di Narco - *PG*
 Sant'Andrea del Garigliano - *FR*
 Sant'Andrea Apostolo dello Ionio - *CZ*
 Sant'Andrea di Conza - *AV*
 Sant'Andrea Frius - *CA*
 Sant'Angelo a Cupolo - *BN*
 Sant'Angelo a Fasanella - *SA*
 Sant'Angelo all'Esca - *AV*
 Sant'Angelo a Scala - *AV*
 Sant'Angelo d'Alife - *CE*
 Sant'Angelo dei Lombardi - *AV*
 Sant'Angelo del Pesco - *CB*
 Sant'Angelo di Brolo - *ME*
 Sant'Angelo di Piove di Sacco - *PD*
 Sant'Angelo in Lizzola - *PS*
 Sant'Angelo in Pontano - *MC*
 Sant'Angelo in Vado - *PS*
 Sant'Angelo le Fratte - *PZ*
 Sant'Angelo Limosano - *CB*
 Sant'Angelo Lodigiano - *MI*
 Sant'Angelo Lomellina - *PV*
 Sant'Angelo Muxaro - *AG*
 Sant'Angelo Romano - *ROMA*
 Santa Ninfa - *TP*
 Sant'Anna Arresi - *CA*
 Sant'Anna d'Alfaedo - *VR*
 Sant'Antimo - *NA*

- Sant'Antiocho - *CA*
 Sant'Antonino di Susa - *TO*
 Sant'Antonio Abate - *NA*
 Sant'Antonio Ruinas - *CA*
 Santa Paolina - *AV*
 Sant'Apollinare - *FR*
 Sant'Arcangelo - *PZ*
 Santarcangelo di Romagna - *FO*
 Sant'Arcangelo Trimonte - *AV*
 Sant'Arpino - *CE*
 Sant'Arsenio - *SA*
 Santa Severina - *CZ*
 Santa Sofia - *FO*
 Santa Sofia d'Epuro - *CS*
 Santa Teresa di Riva - *ME*
 Santa Teresa Gallura - *SS*
 Santa Venerina - *CT*
 Santa Vittoria d'Alba - *CN*
 Santa Vittoria in Matenano - *AP*
 Sant'Egidio alla Vibrata - *TE*
 Sant'Egidio del Monte Albino - *SA*
 Sant'Elena - *PD*
 Sant'Elena Sannita - *CB*
 Sant'Elia a Pianisi - *CB*
 Sant'Elia Fiumerapido - *FR*
 Sant'Elpidio a Mare - *AP*
 Sante Marie - *AQ*
 Santena - *TO*
 San Teodoro - *ME*
 San Teodoro - *NU*
 Santeramo in Colle - *BA*
 Sant'Eufemia a Matella - *PE*
 Sant'Eufemia d'Aspromonte - *RC*
 Sant'Eufemia Lamezia - *CZ*
 Sant'Eusanio del Sangro - *CH*
 Sant'Eusanio Forconese - *AQ*
 Santhià - *VC*
 Santi Cosma e Damiano - *LT*
 Sant'Illario dello Ionio - *RC*
 Sant'Illario d'Enza - *RE*
 Sant'Ippolito - *PS*
 Sant'Olcese - *GE*
 San Tomaso Agordino - *BL*
 Santomenna - *SA*
 Sant'Omero - *TE*
 Sant'Omobono Imagna - *BG*
 Sant'Onofrio - *CZ*
 Santopadre - *FR*
 Sant'Oreste - *ROMA*
 Santorso - *VI*
 Sant'Orsola - *TN*
 Santo Stefano al Mare - *IM*
 Santo Stefano Belbo - *CN*
 Santo Stefano d'Aveto - *GE*
 Santo Stefano del Sole - *AV*
 Santo Stefano di Cadore - *BL*
 Santo Stefano di Camastra - *ME*
 Santo Stefano di Magra - *SP*
 Santo Stefano di Rogliano - *CS*
 Santo Stefano di Sessanio - *AQ*
 Santo Stefano in Aspromonte - *RC*
 Santo Stefano Lodigiano - *MI*
 Santo Stefano Quisquina - *AG*
 Santo Stefano Roero - *CN*
 Santo Stefano Ticino - *MI*
 Santo Stino di Livenza - *VE*
 Santu Lussurgiu - *CA*
 Sant'Urbano - *PD*
 San Valentino in Abruzzo Citeriore - *PE*
 San Valentino Torio - *SA*
 San Venanzo - *TR*
 San Vendemiano - *TV*
 San Vero Mills - *CA*
 San Vincenzo - *LI*
 San Vincenzo la Costa - *CS*
 San Vincenzo Valle Roveto - *AQ*
 San Vitaliano - *NA*
 San Vito - *CA*
 San Vito al Tagliamento - *UD*
 San Vito al Torre - *UD*
 San Vito Chetino - *CH*
 San Vito dei Normanni - *BR*
 San Vito di Cadore - *BL*
 San Vito di Fagagna - *UD*
 San Vito di Leguzzano - *VI*
 San Vito Lo Capo - *TP*
 San Vito Romano - *ROMA*
 San Vito sullo Ionio - *CZ*
 San Vittore del Lazio - *FR*
 San Vittore Olona - *MI*
 Sanza - *SA*
 Sanzeno - *TN*
 San Zeno di Montagna - *VR*
 San Zeno Naviglio - *BS*
 San Zenone al Lambro - *MI*
 San Zenone al Po - *PV*
 San Zenone degli Ezzelini - *TV*
 Saonara - *PD*
 Saponara - *ME*
 Sappada - *BL*
 Sapri - *SA*
 Saracena - *CS*
 Saracinesco - *ROMA*
 Sarcedo - *VI*
 Sarconi - *PZ*
 Sandara - *CA*
 Sardigliano - *AL*
 Sarego - *VI*
 Sarentino - *BZ*
 Sarezano - *AL*
 Sarezzo - *BS*
 Sarmato - *PC*
 Sarmede - *TV*
 Sarnano - *MC*
 Sarnico - *BG*
 Sarno - *SA*
 Sarnonico - *TN*
 Saronno - *VA*
 Sarre - *AO*
 Sarroch - *CA*
 Sarsina - *FO*
 Sarteano - *SI*
 Sartirana Lomellina - *PV*
 Sarule - *NU*
 Sarzana - *SP*
 Sassano - *SA*
 Sassari - *SS*
 Sassello - *SV*
 Sassetta - *LI*
 Sassinoro - *BN*
 Sassocorvaro - *PS*
 Sasso di Castalda - *PZ*
 Sassofeltrio - *PS*
 Sassoferrato - *AN*
 Sasso Marconi - *BO*
 Sassuolo - *MO*
 Satriano - *CZ*
 Satriano di Lucania - *PZ*
 Sauris - *UD*
 Sauze di Cesana - *TO*
 Sauze d'Oulx - *TO*
 Sava - *TA*
 Savelli - *CZ*
 Saviano - *NA*
 Savigliano - *CN*
 Savignano Irpino - *AV*
 Savignano sul Panaro - *MO*
 Savignano sul Rubicone - *FO*
 Savigno - *BO*
 Savignone - *GE*
 Savio dell'Adamello - *BS*
 Savoca - *ME*
 Savogna - *UD*
 Savogna d'Isonzo - *GO*
 Savoia di Lucania - *PZ*
 Savona - *SV*
 Scafa - *PE*
 Scafati - *SA*
 Scagnello - *CN*
 Scala - *SA*
 Scala Coelli - *CS*
 Scaldasole - *PV*
 Scalea - *CS*
 Scalenghe - *TO*
 Scaletta Zanglea - *ME*
 Scampitella - *AV*
 Scandale - *CZ*
 Scandelluzza - *AT*
 Scandiano - *RE*
 Scandicci - *FI*
 Scandolara Ravara - *CR*
 Scandolara Ripa d'Oglio - *CR*
 Scandriglia - *RI*
 Scanno - *AQ*
 Scano di Montiferro - *NU*
 Scansano - *GR*
 Scanzorosciate - *BG*
 Scapoli - *CB*
 Scarlino - *GR*
 Scarmagno - *TO*
 Scarnafigli - *CN*
 Scarperia - *FI*
 Scena - *BZ*
 Scerni - *CH*
 Scheggia e Pascalupo - *PG*
 Scheggino - *PG*
 Schiavi di Abruzzo - *CH*
 Schiavon - *VI*
 Schignano - *CO*
 Schilpario - *BG*
 Schio - *VI*
 Schivenoglia - *MN*
 Sciacca - *AG*
 Sciarra - *PA*
 Scicli - *RG*
 Scido - *RC*
 Scigliano - *CS*
 Scilla - *RO*
 Scillato - *PA*
 Sciolze - *TO*
 Scisciano - *NA*
 Sciofani Bagni - *PA*
 Scontrone - *AQ*
 Scopa - *VC*
 Scopello - *VC*
 Scoppito - *AQ*
 Scordia - *CT*
 Scorrano - *LE*
 Scorzé - *VE*
 Scurocola Marsicana - *AQ*
 Scurelle - *TN*
 Sourzolengo - *AT*
 Seborga - *IM*
 Secinaro - *AQ*
 Seclì - *LE*
 Secugnago - *MI*
 Sedegliano - *UD*
 Sedico - *BL*
 Sedilo - *CA*
 Sedini - *SS*
 Sedriano - *MI*
 Sedrina - *BG*
 Sefro - *MC*
 Segarlu - *CA*
 Seggiano - *GR*
 Segni - *ROMA*
 Segonzano - *TN*
 Segrate - *MI*
 Segusino - *TV*
 Selargius - *CA*
 Selci - *RI*
 Selegas - *CA*
 Sellano - *PG*
 Sello - *BS*
 Sella - *CZ*
 Sella Marina - *CZ*
 Selva del Molini - *BZ*
 Selva di Cadore - *BL*
 Selva di Prognò - *VR*
 Selva di Val Gardena - *BZ*
 Selvazzano Dentro - *PD*
 Selve Marcone - *VO*
 Selvino - *BG*
 Semestene - *SS*
 Semiana - *PV*
 Seminara - *CR*
 Semproniano - *GR*
 Senago - *MI*
 Senale - *BZ*
 Senales - *BZ*
 Seneghe - *CA*
 Senerchia - *AV*
 Scarlino - *GR*
 Senigallia - *AN*
 Senis - *CA*
 Senise - *PZ*
 Senna Comasco - *CO*
 Senna Lodigiana - *MI*
 Sennariolo - *NU*
 Sennori - *SS*
 Senorbì - *CA*
 Sepino - *CB*
 Seppiana - *NO*
 Sequals - *UD*
 Seravezza - *LU*
 Serradana - *CA*
 Seregno - *MI*
 Seren del Grappa - *BL*
 Sergnano - *CR*
 Seriate - *BG*
 Serina - *BG*
 Serino - *AV*
 Serle - *BS*
 Sermide - *MN*
 Sermoneta - *LT*
 Sernaglia della Battaglia - *TV*
 Sernio - *SO*
 Serole - *AT*
 Serracapriola - *FG*
 Serra d'Aiello - *CS*
 Serra de' Conti - *AN*
 Serradifalco - *CL*
 Serralunga d'Alba - *CN*
 Serralunga di Crea - *AL*
 Serramanna - *CA*
 Serramazzone - *MO*

- Serramezzana - SA
 Serramonacesca - PE
 Serra Pedace - CS
 Serrapetrona - MC
 Serrara Fontana - NA
 Serra Riccò - GE
 Serra San Bruno - CZ
 Serra San Quirico - AN
 Serra Sant'Abbondio - PS
 Serrastretta - CZ
 Serrata - RC
 Serravalle a Po - MN
 Serravalle di Chienti - MC
 Serravalle Langhe - CN
 Serravalle Pistoiese - PT
 Serravalle Scrivia - AL
 Serravalle Sesia - VC
 Serre - SA
 Serrenti - CA
 Serri - NU
 Serrone - FR
 Serrungarina - PS
 Sersale - CZ
 Servigliano - AP
 Sessa Aurunca - CE
 Sessa Cilento - SA
 Sessame - AT
 Sessano - CB
 Sesta Godano - SP
 Sestino - AR
 Sesto - BZ
 Sesto al Reghena - UD
 Sesto Calende - VA
 Sesto Campano - CB
 Sesto ed Uniti - CR
 Sesto Fiorentino - FI
 Sestola - MO
 Sesto San Giovanni - MI
 Sestriere - TO
 Sestri Levante - GE
 Sestu - CA
 Settala - MI
 Settefrati - FR
 Settime - AT
 Settimo Milanese - MI
 Settimo Rottaro - TO
 Settimo San Pietro - CA
 Settimo Torinese - TO
 Settimo Vittone - TO
 Settingiano - CZ
 Setzu - CA
 Seul - NU
 Seulo - NU
 Seveso - MI
 Sezzadio - AL
 Sezze - LT
 Struz - TN
 Sgonico - TS
 Sgurcola - FR
 Siamaggiore - CA
 Siamanna Siapiccia - CA
 Siano - SA
 Sicignano degli Alburni - SA
 Siculiana - AG
 Siddi - CA
 Siderno - RC
 Siena - SI
 Sigillo - PG
 Signa - FI
 Silandro - BZ
 Silanus - NU
 Silca - TV
 Siligo - SS
- Siliqua - CA
 Silius - CA
 Sillano - LU
 Sillavengo - NO
 Silvano d'Orba - AL
 Silvano Pietra - PV
 Silvi - TE
 Simala - CA
 Simaxis - CA
 Simbario - CZ
 Simeri Crichi - CZ
 Sinagra - ME
 Sinalunga - SI
 Sindia - NU
 Sini - CA
 Sinio - CN
 Siniscola - NU
 Sinnai - CA
 Sinopoli - RC
 Siracusa - SR
 Sirignano - AV
 Siris - CA
 Sirmione - BS
 Sirolo - AN
 Sirone - CO
 Siror - TN
 Sirtori - CO
 Sissa - PR
 Siurgus Donigala - CA
 Siziano - PV
 Sizzano - NO
 Sluderno - BZ
 Smarano - TN
 Smerillo - AP
 Soave - VR
 Socchieve - UD
 Sogliano al Rubicone - FO
 Sogliano Cavour - LE
 Soglio - AT
 Solano del Lago - BS
 Solagna - VI
 Solarino - SR
 Solaro - MI
 Solarolo - RA
 Solarolo Rainerlo - CR
 Solarussa - CA
 Solbiate - CO
 Solbiate Arno - VA
 Solbiate Olona - VA
 Soldano - IM
 Soleminis - CA
 Solero - AL
 Solesino - PD
 Soletto - LE
 Solferino - MN
 Soliera - MO
 Solignano - PR
 Solofra - AV
 Solonghella - AL
 Solopaca - BN
 Solto Collina - BG
 Somaglia - MI
 Somano - CN
 Sommacampagna - VR
 Somma Lombardo - VA
 Sommariva del Bosco - CN
 Sommariva Perno - CN
 Sommatino - CL
 Somma Vesuviana - NA
 Sommo - PV
 Sona - VR
 Soncino - CR
 Sondalo - SO
 Sondrio - SO
- Songavazzo - BG
 Sonico - BS
 Sonnino - LT
 Soprana - VC
 Sora - FR
 Soraga - TN
 Soragna - PR
 Sorano - GR
 Sorbolo - PR
 Sorbo San Basile - CZ
 Sorbo Serpico - AV
 Sordevolo - VC
 Sordio - MI
 Soresina - CR
 Sorgà - VR
 Sorgono - NU
 Sorì - GE
 Sorianello - CZ
 Soriano Calabro - CZ
 Soriano nel Cimino - VT
 Sorico - CO
 Soriso - NO
 Sorisole - BG
 Sormano - CO
 Sorradile - CA
 Sorrento - NA
 Sorso - SS
 Sortino - SR
 Sospiro - CR
 Sospirolo - BL
 Sossano - VI
 Sostegno - VC
 Sotto il Monte Giovanni XXIII - BG
 Sover - TN
 Soverato - CZ
 Sovere - BG
 Soveria Mannelli - CZ
 Soveria Simeri - CZ
 Soverzene - BL
 Sovicille - SI
 Sovico - MI
 Sovizzo - VI
 Sovramonte - BL
 Sozzago - NO
 Spadafora - ME
 Spadola - CZ
 Sparanise - CE
 Sparone - TO
 Specchia - LE
 Spello - PG
 Spera - TN
 Sperlinga - EN
 Sperlonga - LT
 Sperone - AV
 Spessa - PV
 Spezzano Albanese - CS
 Spezzano della Silla - CS
 Spezzano Piccolo - CS
 Spiazzo - TN
 Spigno Monferrato - AL
 Spigno Saturnia - LT
 Spilamberto - MO
 Spilimbergo - UD
 Spilinga - CZ
 Spinadesco - CR
 Spinazzola - BA
 Spinea - VE
 Spineda - CR
 Spinete - CB
 Spinetoli - AP
 Spineto Scrivia - AL
 Spino d'Adda - CR
- Spinone al Lago - BG
 Spinoso - PZ
 Spirano - BG
 Spoleto - PG
 Spoltore - PE
 Spongano - LE
 Spormaggiore - TN
 Sporminore - TN
 Spotorno - SV
 Spresiano - TV
 Spriana - SO
 Squillace - CZ
 Squinzano - LE
 Staffolo - AN
 Stagno Lombardo - CR
 Staiti - RC
 Staletti - CZ
 Stanghella - PD
 Staranzano - GO
 Stazzano - AL
 Stazzema - LU
 Stazzona - CO
 Stefanacconi - CZ
 Stella - SV
 Stella Cilento - SA
 Stellanello - SV
 Stelvio - BZ
 Stenico - TN
 Sternatia - LE
 Stezzano - BG
 Stia - AR
 Stienta - RO
 Stigliano - MT
 Stignano - RC
 Stilo - RC
 Stimigliano - RI
 Stio - SA
 Stornara - FG
 Soveria Mannelli - CZ
 Stornarella - FG
 Storo - TN
 Stra - VE
 Stradella - PV
 Strambinello - TO
 Strambino - TO
 Strangolagalli - FR
 Stregna - UD
 Strembo - TN
 Stresa - NO
 Strevi - AL
 Striano - NA
 Strigno - TN
 Strona - VC
 Stroncone - TR
 Strongoli - CZ
 Stroppiana - VC
 Stroppio - CN
 Strozza - BG
 Sturno - AV
 Suardi - PV
 Subbiano - AR
 Subiaco - ROMA
 Succivo - CE
 Sueglio - CO
 Suelli - CA
 Suello - CO
 Sulisio - BG
 Subiaco - MI
 Sulmona - AQ
 Sulzano - BS
 Sumirago - VA
 Summonte - AV
 Suni - NU
 Suno - NO

Supersano - *LE*
 Supino - *FR*
 Surano - *LE*
 Surbo - *LE*
 Susa - *TO*
 Susegana - *TV*
 Sustinente - *MN*
 Sutura - *CL*
 Sutri - *VT*
 Sutrio - *UD*
 Suvereto - *LI*
 Suzzara - *MN*

T

Taceno - *CO*
 Tadasuni - *CA*
 Taggia - *IM*
 Tagliacozzo - *AQ*
 Taglio di Po - *RO*
 Tagliolo Monferrato - *AL*
 Taibon Agordino - *BL*
 Taino - *VA*
 Taio - *TN*
 Taipana - *UD*
 Talan ello - *PS*
 Talamona - *SO*
 Talana - *NU*
 Taleggio - *BG*
 Talla - *AR*
 Talmassons - *UD*
 Tambre - *BL*
 Taormina - *ME*
 Tapogliano - *UD*
 Tarano - *RI*
 Taranta Peligna - *CH*
 Tarantasca - *CN*
 Taranto - *TA*
 Tarcento - *UD*
 Tarquinia - *VT*
 Tarsia - *CS*
 Tartano - *SO*
 Tarvisio - *UD*
 Tarzo - *TV*
 Tassarolo - *AL*
 Tassullo - *TN*
 Taurano - *AV*
 Taurasi - *AV*
 Taurianova - *RC*
 Taurisano - *LE*
 Tavagnacco - *UD*
 Tavagnasco - *TO*
 Tavarnelle Val di Pesa - *FI*
 Tavazzano con Villavesco - *MI*
 Tavenna - *CB*
 Taverna - *CZ*
 Tavernerio - *CO*
 Tavernola Bergamasca - *BG*
 Tavernole sul Mella - *BS*
 Taviano - *LE*
 Tavigliano - *VC*
 Tavoletto - *PS*
 Tavullia - *PS*
 Teana - *PZ*
 Teano - *CE*
 Tegglano - *SA*
 Teglio - *SO*
 Teglio Veneto - *VE*
 Teleso - *BN*
 Telgate - *BG*
 Telti - *SS*
 Telve - *TN*

Telve di Sopra - *TN*
 Tempio Pausania - *SS*
 T. mt - *BS*
 Tenna - *TN*
 Tenno - *TN*
 Teolo - *PD*
 Teor - *UD*
 Teora - *AV*
 Teramo - *TE*
 Terdobbiato - *NO*
 Terelle - *FR*
 Terento - *BZ*
 Terenzo - *PR*
 Terlago - *TN*
 Terlano - *BZ*
 Terlizzi - *BA*
 Termeno - *BZ*
 Termini Imerese - *PA*
 Termoli - *CB*
 Ternate - *VA*
 Ternengo - *VC*
 Terni - *TR*
 Terno d'Isola - *BG*
 Terracina - *LT*
 Terragnolo - *TN*
 Terralba - *CA*
 Terranova da Sibari - *CS*
 Terranova di Pollino - *PZ*
 Terranova Sappo Minullo - *RC*
 Terranuova Bracciolini - *AR*
 Terranuova dei Passerini - *MI*
 Terrasini - *PA*
 Terrassa Padovana - *PD*
 Terravecchia - *CS*
 Terrazzo - *VR*
 Terres - *TN*
 Terricciola - *PI*
 Terruggia - *AL*
 Tertenia - *NU*
 Terzigno - *NA*
 Terzo - *AL*
 Terzo d'Aquileia - *UD*
 Terzolas - *TN*
 Terzorio - *IM*
 Tesero - *TN*
 Tesimo - *BZ*
 Tessennano - *VT*
 Testico - *SV*
 Teti - *NU*
 Teulada - *CA*
 Teverola - *CE*
 Tezze sul Brenta - *VI*
 Thiene - *VI*
 Thiesi - *SS*
 Tiana - *NU*
 Tiarno di Sopra - *TN*
 Tiarno di Sotto - *TN*
 Ticengo - *CR*
 Ticineto - *AL*
 Tiggiano - *LE*
 Tiglieto - *GE*
 Tigliole - *AT*
 Tignale - *BS*
 Tinnura - *NU*
 Tione degli Abruzzi - *AQ*
 Tione di Trento - *TN*
 Tirano - *SO*
 Tires - *BZ*
 Tiriolo - *CZ*
 Tirolino - *BZ*
 Tissi - *SS*
 Tito - *PZ*
 Tivoli - *ROMA*

Tizzano Val Parma - *PR*
 Toano - *RE*
 Tocco Caudlo - *BN*
 Tocco da Casauria - *PE*
 Tocco - *NO*
 Todi - *PG*
 Toffa - *RI*
 Tolirano - *SV*
 Tolentino - *MC*
 Tolfa - *ROMA*
 Tollegno - *VC*
 Tollo - *CH*
 Tolmezzo - *UD*
 Tolve - *PZ*
 Tombolo - *PD*
 Ton - *TN*
 Tonadico - *TN*
 Tonara - *NU*
 Tonco - *AT*
 Tonengo - *AT*
 Tonezza del Cimone - *VI*
 Tora e Picilli - *CE*
 Torano Castello - *CS*
 Torano Nuovo - *TE*
 Torbole Casaglia - *BS*
 Torcegno - *TN*
 Torchiara - *SA*
 Torchiarolo - *BR*
 Torella de' Lombardi - *AV*
 Torella del Sannio - *CB*
 Torgiano - *PG*
 Torgnon - *AO*
 Torino - *TO*
 Torino di Sangro - *CH*
 Toritto - *BA*
 Torlino Vimercati - *CR*
 Tornaco - *NO*
 Tornareccio - *CH*
 Tornata - *CR*
 Tornimparte - *AQ*
 Torno - *CO*
 Tornolo - *PR*
 Toro - *CB*
 Torpè - *NU*
 Torraca - *SA*
 Torralba - *SS*
 Torrazza Coste - *PV*
 Torrazza Piemonte - *TO*
 Torrazzo - *VC*
 Torre Annunziata - *NA*
 Torreano - *UD*
 Torrebelvicino - *VI*
 Torre Beretti e Castellaro - *PV*
 Torre Boldone - *BG*
 Torre Bormida - *CN*
 Torrebruna - *CH*
 Torre Cajetani - *FR*
 Torre Canavese - *TO*
 Torrecauso - *BN*
 Torre d'Arese - *PV*
 Torre de' Busi - *BG*
 Torre del Greco - *NA*
 Torre de' Negri - *PV*
 Torre de' Passeri - *PE*
 Torre de' Picenardi - *CR*
 Torre de' Roveri - *BG*
 Torre di Mosto - *VE*
 Torre di Ruggiero - *CZ*
 Torre di Santa Maria - *SO*
 Torre d'Isola - *PV*
 Torreglia - *PD*
 Torregrotta - *ME*
 Torre le Nocelle - *AV*

Torremaggiore - *FG*
 Torre Mondovì - *CN*
 Torre Orsaia - *SA*
 Torre Pallavicina - *BG*
 Torre Pellice - *TO*
 Torre San Giorgio - *CN*
 Torre San Patrizio - *AP*
 Torre Santa Susanna - *BR*
 Torresina - *CN*
 Torretta - *PA*
 Torrevecchia Pia - *PV*
 Torrevecchia Teatina - *CH*
 Torriana - *FO*
 Torrice - *FR*
 Torricella - *TA*
 Torricella del Pizzo - *CR*
 Torricella in Sabina - *RI*
 Torricella Peligna - *CH*
 Torricella Sicura - *TE*
 Torricella Verzate - *PV*
 Torri del Benaco - *VR*
 Torri di Quartesolo - *VI*
 Torriglia - *GE*
 Torri in Sabina - *RI*
 Torrisle - *PR*
 Torrissoni - *AV*
 Torrita di Siena - *SI*
 Torrita Tiberina - *ROMA*
 Tortoli - *NU*
 Tortona - *AL*
 Tortora - *CS*
 Tortorella - *SA*
 Tortoreto - *TE*
 Tortorici - *ME*
 Tortuscosa - *UD*
 Toscolano Maderno - *BS*
 Tossola - *TE*
 Tovo di Sant'Agata - *SO*
 Tovo San Giacomo - *SV*
 Trabia - *PA*
 Tradate - *VA*
 Tramatta - *CA*
 Trambileno - *TN*
 Tramonti - *SA*
 Tramonti di Sopra - *UD*
 Tramonti di Sotto - *UD*
 Tramutola - *PZ*
 Trana - *TO*
 Trani - *BA*
 Tranasacqua - *TN*
 Traona - *SO*
 Trapani - *TP*
 Trappeto - *PA*
 Trarego Viggiona - *NO*
 Trasacco - *AQ*
 Trasaghis - *UD*
 Trasquera - *NO*
 Tratalias - *CA*
 Trausella - *TO*
 Travacò Siccomario - *PV*
 Travagliato - *BS*
 Travedona Monate - *VA*
 Traversella - *TO*
 Traversetolo - *PR*
 Traves - *TO*
 Travesio - *UD*
 Travo - *PC*
 Trebaseleghe - *PD*
 Trebisacce - *CS*
 Treccasali - *PR*
 Treccastagni - *CT*
 Treccate - *NO*
 Treccina - *PZ*

Trecenta - *RO*
 Tredozio - *FO*
 Treglio - *CH*
 Tregnago - *VR*
 Trela - *MC*
 Treiso - *CN*
 Tremenico - *CO*
 Tremestieri Etneo - *CT*
 Tremezzo - *CO*
 Tremosine - *BS*
 Trenta - *CS*
 Trentinara - *SA*
 Trento - *TN*
 Trentola-Ducenta - *CE*
 Trezzano - *BS*
 Treppo Carnico - *UD*
 Treppo Grande - *UD*
 Trepuzzi - *LE*
 Trequanda - *SI*
 Tres - *TN*
 Tresana - *MS*
 Trescore Balneario - *BG*
 Trescore Cremasco - *CR*
 Tresigallo - *FE*
 Trestivio - *SO*
 Tresnuraghes - *NU*
 Tretto - *VI*
 Trevenzuolo - *VR*
 Trevi - *PG*
 Treviso - *AV*
 Treviglio - *BG*
 Trevignano - *TV*
 Trevignano Romano - *ROMA*
 Treville - *AL*
 Trevi nel Lazio - *FR*
 Trevisolo - *BG*
 Treviso - *TV*
 Treviso Bresciano - *BS*
 Trezzano Rosa - *MI*
 Trezzano sul Naviglio - *MI*
 Trezzone - *CO*
 Trezzo sull'Adda - *MI*
 Trezzo Tinella - *CN*
 Tribano - *PD*
 Tribiano - *MI*
 Tribogna - *GE*
 Tricarico - *MT*
 Tricase - *LE*
 Tricerro - *VC*
 Tricesimo - *UD*
 Trichiana - *BL*
 Trief - *NU*
 Trieste - *TS*
 Triggiano - *BA*
 Trigolo - *CR*
 Trinità - *CN*
 Trinità d'Agultu e Vignola - *SS*
 Trinitapoli - *FG*
 Trino - *VC*
 Triora - *IM*
 Tripi - *ME*
 Trisobbio - *AL*
 Trissino - *VI*
 Truggio - *MI*
 Trivento - *CB*
 Trivero - *VC*
 Trivigliano - *FR*
 Trivignano Udinese - *UD*
 Trivigno - *PZ*
 Trivolzio - *PV*
 Trodena - *BZ*

Trofarello - *TO*
 Troia - *FG*
 Troina - *EN*
 Tromello - *PV*
 Trontano - *NO*
 Tronzano Lago Maggiore - *VA*
 Tronzano Vercellese - *VC*
 Tropea - *CZ*
 Trovo - *PV*
 Truccazzano - *MI*
 Tubre - *BZ*
 Tuenno - *TN*
 Tufara - *CB*
 Tuffillo - *CH*
 Tuffino - *NA*
 Tufo - *AV*
 Tuglie - *LE*
 Tuili - *CA*
 Tula - *SS*
 Tuoro sul Trasimeno - *PG*
 Turania - *RI*
 Turano Lodigiano - *MI*
 Turate - *CO*
 Turbigo - *MI*
 Turi - *BA*
 Turri - *CA*
 Turriaco - *GO*
 Turriavignani - *PE*
 Tursi - *MT*
 Tusa - *ME*
 Tuscania - *VT*

U

Ubiale Clanezzo - *BG*
 Uboldo - *VA*
 Ucria - *ME*
 Udine - *UD*
 Ugento - *LE*
 Uggiano la Chiesa - *LE*
 Uggiate-Trevano - *CO*
 Ulassai - *NU*
 Ulà Tirso - *CA*
 Ultimo - *BZ*
 Umbertide - *PG*
 Umbriatico - *CZ*
 Urago d'Oglio - *BS*
 Uras - *CA*
 Urbana - *PD*
 Urbania - *PS*
 Urbe - *SV*
 Urbino - *PS*
 Urbisaglia - *MC*
 Urganano - *BG*
 Uri - *SS*
 Ururi - *CB*
 Urzulei - *NU*
 Uscio - *GE*
 Usellus - *CA*
 Usini - *SS*
 Usmate Velate - *MI*
 Ussana - *CA*
 Ussaramanna - *CA*
 Ussassai - *NU*
 Usseaux - *TO*
 Usseglio - *TO*
 Ussita - *MC*
 Ustica - *PA*
 Uta - *CA*
 Uzzano - *PT*

V

Vaccarizzo Albanese - *CS*
 Vacone - *RI*
 Vaori - *CH*
 Vadena - *BZ*
 Vado Ligure - *SV*
 Vaglia - *FI*
 Vaglio Basilicata - *PZ*
 Vaglio Serra - *AT*
 Vagli Sotto - *LU*
 Valano - *FI*
 Valano Cremasco - *CR*
 Vale - *TO*
 Vallate - *CR*
 Valrano Patenora - *CE*
 Valbondione - *BG*
 Valbrembo - *BG*
 Valbrenna - *GE*
 Valbrona - *CO*
 Valda - *TN*
 Valdagno - *VI*
 Valdaora - *BZ*
 Valdastico - *VI*
 Val della Torre - *TO*
 Valdengo - *VC*
 Valderice - *TP*
 Valdidentro - *SO*
 Valdieri - *CN*
 Valdina - *ME*
 Val di Nizza - *PV*
 Valdisotto - *SO*
 Val di Vize - *BZ*
 Valdobbiadene - *TV*
 Valduggia - *VC*
 Valeggio Lomellina - *PV*
 Valeggio sul Mincio - *VR*
 Valentano - *VT*
 Valenza - *AL*
 Valenzano - *BA*
 Valera Fratta - *MI*
 Valfabbrica - *PG*
 Valfenera - *AT*
 Valfioriana - *TN*
 Valfurva - *SO*
 Valganna - *VA*
 Valgioie - *TO*
 Valgoglio - *BG*
 Valgrana - *CN*
 Valgreghentino - *CO*
 Valgrisanche - *AO*
 Valguarnera Caropepe - *EN*
 Vallada Agordina - *BL*
 Vallanzengo - *VC*
 Vallarsa - *TN*
 Vallata - *AV*
 Valle Agricola - *CE*
 Valle Aurina - *BZ*
 Vallebona - *IM*
 Valle Castellana - *TE*
 Vallecorsa - *FR*
 Vallecrosia - *IM*
 Valle dell'Angelo - *SA*
 Valle di Cadore - *BL*
 Valle di Casies - *BZ*
 Valle di Maddaloni - *CE*
 Valledolmo - *PA*
 Valledoria - *SS*
 Valleflorita - *CZ*
 Valle Lomellina - *PV*
 Vallelonga - *CZ*
 Vallelunga Pratameno - *CL*

Vallemalo - *FR*
 Valle Mosso - *VC*
 Vallepiera - *ROMA*
 Vallerano - *VT*
 Vallermosa - *CA*
 Vallerotonda - *FR*
 Vallesaccarda - *AV*
 Valle Salimbene - *PV*
 Valle San Nicolao - *VO*
 Valleve - *BG*
 Valli del Pasubio - *VI*
 Vallinfreda - *ROMA*
 Vallio - *BS*
 Vallo della Lucania - *SA*
 Vallo di Nera - *PG*
 Valloriate - *CN*
 Vallo Torinese - *TO*
 Valmacca - *AL*
 Valmadrera - *CO*
 Valmala - *CN*
 Val Masino - *SO*
 Valmontone - *ROMA*
 Valmorea - *CO*
 Valmozzola - *PR*
 Valnegra - *BG*
 Valpelline - *AO*
 Valperga - *TO*
 Valprato Soana - *TO*
 Val Rezzo - *CO*
 Valsavaranche - *AO*
 Valsecca - *BG*
 Valsinni - *MT*
 Valsolda - *CO*
 Valstagna - *VI*
 Valstrona - *NO*
 Valtopina - *PG*
 Valtorta - *BG*
 Valtournanche - *AO*
 Valva - *SA*
 Valvasone - *UD*
 Valverde - *CT*
 Valverde - *PV*
 Valvestino - *BS*
 Vandoies - *BZ*
 Vanzago - *MI*
 Vanzone con San Carlo - *NO*
 Vaprio d'Adda - *MI*
 Vaprio d'Agogna - *NO*
 Varallo - *VC*
 Varallo Pombia - *NO*
 Varano Borghi - *VA*
 Varano de' Melegari - *PR*
 Varapodio - *RC*
 Varazze - *SV*
 Varco Sabino - *RI*
 Varedo - *MI*
 Varena - *TN*
 Varenna - *CO*
 Varese - *VA*
 Varese Ligure - *SP*
 Varisella - *TO*
 Varmo - *UD*
 Varna - *BZ*
 Varsi - *PR*
 Varzi - *PV*
 Varzo - *NO*
 Vas - *BL*
 Vasanello - *VT*
 Vasia - *IM*
 Vasto - *CH*
 Vastogirardi - *CB*
 Vattaro - *TN*
 Vauda Canavese - *TO*

- Vazzano - *CZ*
 Vazzola - *TV*
 Vecchiano - *PI*
 Vedano al Lambro - *MI*
 Vedano Olona - *VA*
 Veddasca - *VA*
 Vedelago - *TV*
 Vedeseta - *BG*
 Veduggio con Colzano - *MI*
 Veggiano - *PD*
 Veglie - *LE*
 Veglio - *VC*
 Vejano - *VT*
 Veleso - *CO*
 Velezzo Lomellina - *PV*
 Velletri - *ROMA*
 Vellezzo Bellini - *PV*
 Velo d'Astico - *VI*
 Velo Veronese - *VR*
 Velturmo - *BZ*
 Venafro - *CB*
 Venalizio - *TO*
 Venaria - *TO*
 Venarotta - *AP*
 Venasca - *CN*
 Vendone - *SV*
 Vendrognò - *CO*
 Venegono Inferiore - *VA*
 Venegono Superiore - *VA*
 Venetico - *ME*
 Venezia - *VE*
 Veniano - *CO*
 Venosa - *PZ*
 Venticano - *AV*
 Ventimiglia - *IM*
 Ventimiglia di Sicilia - *PA*
 Ventotene - *LT*
 Venzone - *UD*
 Verano - *BZ*
 Verano Brianza - *MI*
 Verbania - *NO*
 Verbicaro - *CS*
 Vercana - *CO*
 Verceia - *SO*
 Vercelli - *VC*
 Vercurago - *BG*
 Verdellino - *BG*
 Verdello - *BG*
 Verderio Inferiore - *CO*
 Verderio Superiore - *CO*
 Verduno - *CN*
 Vergato - *BO*
 Vergemoli - *LU*
 Verghereto - *FO*
 Vergiate - *VA*
 Vermezzo - *MI*
 Vermiglio - *TN*
 Vernante - *CN*
 Vernasca - *PC*
 Vernazza - *SP*
 Vernio - *FI*
 Vernole - *LE*
 Verolanuova - *BS*
 Verolavecchia - *BS*
 Verolengo - *TO*
 Veroli - *FR*
 Verona - *VR*
 Veronella - *VR*
 Verrayes - *AO*
 Verrès - *AO*
 Verretto - *PV*
 Verrone - *VC*
 Verrua Po - *PV*
 Verrua Savoia - *TO*
 Vertemate con Minoprio - *CO*
 Vertova - *BG*
 Verucchio - *FO*
 Veruno - *NO*
 Vervio - *SO*
 Vervò - *TN*
 Verzegnis - *UD*
 Verzino - *CZ*
 Verzuolo - *CN*
 Vescovana - *PD*
 Vescovato - *CR*
 Vesime - *AT*
 Vespolatè - *NO*
 Vessalico - *IM*
 Vestenanova - *VR*
 Vestignè - *TO*
 Vestone - *BS*
 Vestreno - *CO*
 Vetralla - *VT*
 Vetto - *RE*
 Vezza d'Alba - *CN*
 Vezza d'Oglio - *BS*
 Vezzano - *TN*
 Vezzano Ligure - *SP*
 Vezzano sul Crostolo - *RE*
 Vezzi Portio - *SV*
 Viadana - *MN*
 Viadanica - *BG*
 Viagrande - *CT*
 Viale d'Asti - *AT*
 Vialfrè - *TO*
 Viano - *RE*
 Viareggio - *LU*
 Viarigi - *AT*
 Visonati - *SA*
 Vibo Valentia - *CZ*
 Vicalvi - *FR*
 Vicari - *PA*
 Vicchio - *FI*
 Vicenza - *VI*
 Vico Canavese - *TO*
 Vico del Gargano - *FG*
 Vico Equense - *NA*
 Vicoforte - *CN*
 Vicoli - *PE*
 Vicolungo - *NO*
 Vico nel Lazio - *FR*
 Vicopisano - *PI*
 Vicovaro - *ROMA*
 Vidigulfo - *PV*
 Vidor - *TV*
 Vidracco - *TO*
 Vieste - *FG*
 Vietri di Potenza - *PZ*
 Vietri sul Mare - *SA*
 Viganella - *NO*
 Viganò - *CO*
 Vignano San Martino - *BG*
 Vigarano Mainarda - *FE*
 Vignasio - *VR*
 Vigevano - *PV*
 Viggianello - *PZ*
 Viggiano - *PZ*
 Viggiti - *VA*
 Vighizzolo d'Este - *PD*
 Vigliano Biellese - *VC*
 Vigliano d'Asti - *AT*
 Vignale Monferrato - *AL*
 Vignanello - *VT*
 Vignate - *MI*
 Vignola - *MO*
 Vignola-Falesina - *TN*
 Vignole Borbera - *AL*
 Vignolo - *CN*
 Vignone - *NO*
 Vignodarzere - *PD*
 Vigo di Cadore - *BL*
 Vigo di Fassa - *TN*
 Vigolo - *BG*
 Vigolo Baselga - *TN*
 Vigolo Vattaro - *TN*
 Vigolzone - *PC*
 Vigone - *TO*
 Vigonovo - *VE*
 Vigonza - *PD*
 Vigo Rendena - *TN*
 Viguizzolo - *AL*
 Villa Agnedo - *TN*
 Villa Bartolomea - *VR*
 Villa Basilica - *LU*
 Villabassa - *BZ*
 Villabate - *PA*
 Villa Biscossi - *PV*
 Villa Carcina - *BS*
 Villa Castelli - *BR*
 Villa Cellera - *PE*
 Villachiera - *BS*
 Villacidro - *CA*
 Villa Collemandina - *LU*
 Villa d'Adda - *BG*
 Villa d'Almè - *BG*
 Villadeati - *AL*
 Villa del Bosco - *VC*
 Villa del Conte - *PD*
 Villa di Briano - *CE*
 Villa di Chiavenna - *SO*
 Villa di Serio - *BG*
 Villa di Tirano - *SO*
 Villa d'Ogna - *BG*
 Villadose - *RO*
 Villadossola - *NO*
 Villa Estense - *PD*
 Villafalletto - *CN*
 Villa Faraldi - *IM*
 Villafranca d'Asti - *AT*
 Villafranca di Verona - *VR*
 Villafranca in Lunigiana - *MS*
 Villafranca Padovana - *PD*
 Villafranca Piemonte - *TO*
 Villafranca Sicula - *AG*
 Villafranca Tirrena - *ME*
 Villafraati - *PA*
 Villaga - *VI*
 Villagrande Strisaili - *NU*
 Villa Guardia - *CO*
 Villa Lagarina - *TN*
 Villalago - *AQ*
 Villa Latina - *FR*
 Villalba - *CL*
 Villalfonsina - *CH*
 Villa Litterno - *CE*
 Villaverria - *AL*
 Villamagna - *CH*
 Villamaina - *AV*
 Villamar - *CA*
 Villamarzana - *RO*
 Villamassargia - *CA*
 Villa Minozzo - *RE*
 Villamiroglio - *AL*
 Villandro - *BZ*
 Villanova Biellese - *VC*
 Villanova Canavese - *TO*
 Villanova d'Albenga - *SV*
 Villanova d'Ardenghi - *PV*
 Villanova d'Asti - *AT*
 Villanova del Battista - *AV*
 Villanova del Ghebbo - *RO*
 Villanova del Sillaro - *MI*
 Villanova di Camposampiero - *PD*
 Villanovaforru - *CA*
 Villanovafranca - *CA*
 Villanova Marchesana - *RO*
 Villanova Mondovì - *CN*
 Villanova Monferrato - *AL*
 Villanova Monteleone - *SS*
 Villanova Solaro - *CN*
 Villanova sull'Arda - *PC*
 Villanova Truschedu - *CA*
 Villanova Tulo - *NU*
 Villanterio - *PV*
 Villanuova sul Clisi - *BS*
 Villapiana - *CS*
 Villa Poma - *MN*
 Villaputzu - *CA*
 Villarbasse - *TO*
 Villarboit - *VC*
 Villar Dora - *TO*
 Villareggia - *TO*
 Villa Rendena - *TN*
 Villar Focchiaro - *TO*
 Villarica - *NA*
 Villarmagnano - *AL*
 Villarosa - *EN*
 Villar Pellice - *TO*
 Villar Perosa - *TO*
 Villar San Costanzo - *CN*
 Villasalto - *CA*
 Villa San Giovanni - *RC*
 Villa San Giovanni in Tuscia - *VT*
 Villa San Pietro - *CA*
 Villa San Secondo - *AT*
 Villasantina - *MI*
 Villa Santa Lucia - *FR*
 Villa Santa Lucia degli Abruzzi - *AQ*
 Villa Santa Maria - *CH*
 Villa Sant'Angelo - *AQ*
 Villa Santina - *UD*
 Villa Santo Stefano - *FR*
 Villasiemus - *CA*
 Villasar - *CA*
 Villaspiciosa - *CA*
 Villastellone - *TO*
 Villata - *VC*
 Villaurbana - *CA*
 Villavallelonga - *AQ*
 Villa Verde - *CA*
 Villaverla - *VI*
 Villa Vicentina - *UD*
 Villeneuve - *AO*
 Villette - *GO*
 Villetta Barrea - *AQ*
 Villette - *NO*
 Villimpenta - *MN*
 Villongo - *BG*
 Villorba - *TV*
 Vilminore di Scalve - *BG*
 Vimercate - *MI*
 Vimodrone - *MI*
 Vinadio - *CN*
 Vinchiaturo - *CB*
 Vinchio - *AT*

Vinci - *FI*
 Vinovo - *TO*
 Vinzaglio - *NO*
 Viola - *CN*
 Vione - *BS*
 Vipiteno - *BZ*
 Virgilio - *MN*
 Virle Piemonte - *TO*
 Visano - *BS*
 Vische - *TO*
 Visclano - *NA*
 Visco - *UD*
 Visone - *AL*
 Vissò - *MC*
 Vistarino - *PV*
 Vistrorio - *TO*
 Vita - *TP*
 Viterbo - *VT*
 Viticcuso - *FR*
 Vito d'Asio - *UD*
 Vitorchiano - *VT*
 Vittoria - *RG*
 Vittorio Veneto - *TV*
 Vittorito - *AQ*
 Vitturno - *MI*
 Vitulano - *BN*
 Vitulazio - *CE*
 Viù - *TO*
 Vivaro - *UD*
 Vivaro Romano - *ROMA*

Viverone - *VC*
 Vizzini - *CT*
 Vizzola Ticino - *VA*
 Vizzolo Predabissi - *MI*
 Vo - *PD*
 Vobarno - *BS*
 Vobbla - *GE*
 Vocca - *VC*
 Vodo Cadore - *BL*
 Voghera - *PV*
 Voghiera - *FE*
 Vogogna - *NO*
 Volano - *TN*
 Volla - *NA*
 Volongo - *CR*
 Volpago del Montello - *TV*
 Volpara - *PV*
 Volpedo - *AL*
 Volpeggino - *AL*
 Volpiano - *TO*
 Voltaggio - *AL*
 Voltago Agordino - *BL*
 Volta Mantovana - *MN*
 Volterra - *PI*
 Voltido - *CR*
 Volturara Appula - *FG*
 Volturara Irpina - *AV*
 Volturino - *FG*
 Volvera - *TO*
 Vottignasco - *CN*

Z

Zaccanopoli - *CZ*
 Zafferana Etnea - *CT*
 Zagarise - *CZ*
 Zagarolo - *ROMA*
 Zambana - *TN*
 Zambrone - *CZ*
 Zandobbio - *BG*
 Zanè - *VI*
 Zanica - *BG*
 Zavattarello - *PV*
 Zeccone - *PV*
 Zeddiani - *CA*
 Zelbio - *CO*
 Zelo Buon Persico - *MI*
 Zelo Surrigone - *MI*
 Zeme Lomellina - *PV*
 Zenevredo - *PV*
 Zenson di Piave - *TV*
 Zerba - *PC*
 Zerbo - *PV*
 Zerbolò - *PV*
 Zerfallu - *CA*
 Zerl - *MS*
 Zermeghedo - *VI*
 Zero Branco - *TV*

Zevio - *VR*
 Ziano di Fiemme - *TN*
 Ziano Piacentino - *PC*
 Zibello - *PR*
 Zibido San Giacomo - *MI*
 Zignago - *SP*
 Zimella - *VR*
 Zimone - *VC*
 Zinasco - *PV*
 Zoagli - *GE*
 Zocca - *MO*
 Zogno - *BG*
 Zola Predosa - *BO*
 Zoldo Alto - *BL*
 Zollino - *LE*
 Zone - *BS*
 Zoppè di Cadore - *BL*
 Zoppola - *UD*
 Zovencedo - *VI*
 Zubiena - *VC*
 Zuccarello - *SV*
 Zuolo - *TN*
 Zugliano - *VI*
 Zuglio - *UD*
 Zumaglia - *VC*
 Zumpano - *CS*
 Zungoli - *AV*
 Zungri - *CZ*

Sigle adottate per l'indicazione delle Provincie

Agrigento	AG	Como	CO	Matera	MT	Roma	ROMA
Alessandria	AL	Cosenza	CS	Messina	ME	Rovigo	RO
Ancona	AN	Cremona	CR	Milano	MI	Salerno	SA
Aosta (Valle d')	AO	Cuneo	CN	Modena	MO	Sassari	SS
Arezzo	AR	Enna	EN	Napoli	NA	Savona	SV
Ascoli Piceno	AP	Ferrara	FE	Novara	NO	Siena	SI
Asti	AT	Firenze	FI	Nuoro	NU	Siracusa	SR
Avellino	AV	Foggia	FG	Padova	PD	Sondrio	SO
Bari	BA	Forlì	FO	Palermo	PA	Taranto	TA
Belluno	BL	Frosinone	FR	Parma	PR	Teramo	TE
Benevento	BN	Genova	GE	Pavia	PV	Terni	TR
Bergamo	BG	Gorizia	GO	Perugia	PG	Torino	TO
Bologna	BO	Grosseto	GR	Pesaro e Urbino	PS	Trapani	TP
Bolzano - <i>Bozen</i>	BZ	Imperia	IM	Pescara	PE	Trento	TN
Brescia	BS	L'Aquila	AQ	Piacenza	PC	Treviso	TV
Brindisi	BR	La Spezia	SP	Pisa	PI	Trieste	TS
Cagliari	CA	Latina	LT	Pistoia	PT	Udine	UD
Caltanissetta	CL	Lecce	LE	Potenza	PZ	Varese	VA
Campobasso	CB	Livorno	LI	Ragusa	RG	Venezia	VE
Caserta	CE	Lucca	LU	Ravenna	RA	Vercelli	VC
Catania	CT	Macerata	MC	Reggio di Calabria	RC	Verona	VR
Catanzaro	CZ	Mantova	MN	Reggio nell'Emilia	RE	Vicenza	VI
Chieti	CH	Massa-Carrara	MS	Rieti	RI	Viterbo	VT

Variazioni territoriali e di nome nelle circoscrizioni amministrative

COMUNI	SITUAZIONE PRIMA DELLA VARIAZIONE			Specie e relativo provvedimento	VARIAZIONI			SITUAZIONE DOPO LA VARIAZIONE		
	Superficie ha	Popolazione			Superficie ha	Popolazione		Superficie ha	Popolazione	
		residente	presente			residente	presente		residente	presente
PROVINCIA DI VERCELLI										
Bioglio	1.782	1.634	1.724	(D.P.R. 16-12-1964, n. 1550 - G.U. n. 27 del 1-2-1965) Staccata la borgata <i>Pianezze</i> aggregata al comune di <i>Camandona</i> .	(1)	12	12	1.782	1.622	1.712
Pettinengo	1.148	2.276	2.292	(D.P.R. 16-12-1964, n. 1550 - G.U. n. 27 del 1-2-1965) Staccata la borgata <i>Pianezze</i> aggregata al comune di <i>Camandona</i> .	(1)	6	6	1.148	2.270	2.286
Valle San Nicolao	1.488	1.880	1.841	(D.P.R. 16-12-1964, n. 1550 - G.U. n. 27 del 1-2-1965) Staccata la borgata <i>Pianezze</i> aggregata al comune di <i>Camandona</i> .	(1)	13	12	1.488	1.867	1.829
Camandona	948	805	798	(D.P.R. 16-12-1964, n. 1550 - G.U. n. 27 del 1-2-1965) Aggregate le omonime borgate <i>Pianezze</i> staccate rispettivamente dai comuni di <i>Bioglio</i> , <i>Pettinengo</i> e <i>Valle San Nicolao</i> .	(1)	31	30	948	836	828
PROVINCIA DI MILANO										
Zibido San Giacomo	2.460	2.469	2.483	(D.P.R. 29-4-1965, n. 676 - G.U. n. 152 del 21-6-1965) Staccata la frazione <i>Badile</i> aggregata al comune di <i>Binasco</i> .	487	622	617	1.973	1.847	1.866
Binasco	389	4.277	4.247	(D.P.R. 29-4-1965, n. 676 - G.U. n. 152 del 21-6-1965) Aggregata la frazione <i>Badile</i> staccata dal comune di <i>Zibido San Giacomo</i> .	487	622	617	876	4.899	4.894
PROVINCIA DI VENEZIA										
Concordia Sagittària	6.650	8.451	7.863	(D.P.R. 21-7-1965, n. 1002 - G.U. n. 214 del 27-8-1965) Assunta la denominazione di <i>Concordia Sagittària</i> .	—	—	—	6.650	8.451	7.863
Concordia Sagittària	6.650	8.451	7.863	(D.P.R. 21-7-1965, n. 1002 - G.U. n. 214 del 27-8-1965) Nuova denominazione del comune di <i>Concordia Sagittària</i> .	—	—	—	6.650	8.451	7.863

COMUNI	SITUAZIONE PRIMA DELLA VARIAZIONE			SPECIE E RELATIVO PROVVEDIMENTO	VARIAZIONI			SITUAZIONE DOPO LA VARIAZIONE		
	Superficie ha	Popolazione			Superficie ha	Popolazione		Superficie ha	Popolazione	
		residente	presente			residente	presente		residente	presente
PROVINCIA DI UDINE										
Arta	4.302	2.919	2.268	(D.P.R. 26-6-1965, n. 906 - G.U. n. 190 del 31-7-1965). Assunta la denominazione di <i>Arta Terme</i> .	—	—	—	4.302	2.919	2.268
Arta Terme	4.302	2.919	2.268	(D.P.R. 26-6-1965, n. 906 - G.U. n. 190 del 31-7-1965). Nuova denominazione del comune di <i>Arta</i> .	—	—	—	4.302	2.919	2.268
PROVINCIA DI PARMA										
Sòrbolo	4.012	6.051	6.021	(D.P.R. 25-11-1964 n. 1554, - G.U. n. 28 del 2-2-1965). Staccata la borgata <i>Quadra Cantarane</i> aggregata al comune di <i>Mezzani</i> .	55	129	132	3.957	5.922	5.889
Mezzani	2.812	3.142	3.052	(D.P.R. 25-11-1964, n. 1554 - G.U. n. 28 del 2-2-1965). Aggregata la borgata <i>Quadra Cantarane</i> staccata dal comune di <i>Sòrbolo</i> .	55	129	132	2.867	3.271	3.184
PROVINCIA DI FORLÌ										
Sarsina	6.346	4.072	3.641	(D.P.R. 6-11-1964, n. 1410 - G.U. n. 1 del 2-1-1965). Aggregato il soppresso comune di <i>Sorbano</i> .	3.729	1.317	1.160	10.085	5.389	4.801
Sorbano	3.739	1.317	1.160	(D.P.R. 6-11-1964, n. 1410 - G.U. n. 1 del 2-1-1965). Soppresso e aggregato al comune di <i>Sarsina</i> .	3.739	1.317	1.160	—	—	—
PROVINCIA DI POTENZA										
Ripacàndida	4.643	5.661	5.138	(Legge 5-7-1965, n. 815 - G.U. n. 180 del 20-7-1965). Staccata la frazione <i>Ginestra</i> eretta in comune autonomo.	1.321	1.636	1.441	3.322	4.025	3.697
Ginestra	—	—	—	(Legge 5-7-1965, n. 815 - G.U. n. 180 del 20-7-1965). Nuovo comune costituito con la frazione omonima staccata dal comune di <i>Ripacàndida</i> .	1.321	1.636	1.441	1.321	1.636	1.441

Date	Location	Description	Remarks	Initials
1947
1947
1947
1947
1947
1947
1947
1947
1947
1947
1947
1947
1947

Principali pubblicazioni ISTAT

PUBBLICAZIONI PERIODICHE

Bollettino mensile di statistica

La più completa ed autorevole raccolta di dati continuamente aggiornati concernenti tutti i più notevoli aspetti dell'andamento demografico, sociale, economico e finanziario, anche con ampi riferimenti all'andamento internazionale. Il prezzo di abbonamento annuo è di L. 13.000 (per l'estero : L. 20.000). Il prezzo di ogni fascicolo è di L. 1.800.

Indicatori mensili

Costituiscono il supplemento al « Bollettino mensile di statistica », e riportano notizie riassuntive, dati e grafici relativi all'andamento mensile dei principali fenomeni interessanti la vita nazionale.

Il prezzo di abbonamento annuo è di L. 2.500 (per l'estero : L. 4.000).

Il prezzo di ogni fascicolo è di L. 300. Gli « Indicatori mensili » sono inviati gratuitamente agli abbonati al « Bollettino mensile di statistica ».

Statistica mensile del commercio con l'estero

Unica documentazione statistica ufficiale sul commercio dell'Italia con l'estero; fornisce, per un esteso numero di merci, l'andamento mensile delle importazioni e delle esportazioni da e per i principali Paesi.

Il prezzo di abbonamento annuo è di L. 18.000 (per l'estero : L. 25.000).

Il prezzo di ogni fascicolo è di L. 2.300.

Notiziario Istat

Fornisce essenziali e tempestivi dati di prima mano sugli sviluppi della congiuntura economica nel campo della produzione agraria e industriale, dei prezzi, dei trasporti, del commercio interno, degli scambi internazionali, come pure dati relativi alle statistiche demografiche, sanitarie e sociali, dati che vengono poi pubblicati in forma più analitica nel « Bollettino mensile di statistica » e nella « Statistica mensile del commercio con l'estero ».

Serie 1, Attività produttiva (8 fogli): abbonamento annuo L. 7.000 (estero L. 10.500); una copia L. 100.

Serie 2, Prezzi e salari (2 fogli): abbonamento annuo L. 2.000 (estero L. 3.000); una copia L. 100.

Serie 3, Popolazione (4 fogli e un supplemento decennale): abbonamento annuo L. 5.000 (estero L. 7.500); una copia L. 100.

PUBBLICAZIONI ANNUALI

Annuario statistico italiano

Classica e fondamentale pubblicazione, riporta in forma organica e completa tutti i dati riflettenti i molteplici aspetti della complessa attività nazionale nel campo sociale, economico, finanziario. Contiene, inoltre, aggiornati dati statistici internazionali.

Il volume 1965 è in vendita al prezzo di L. 4.000.

Compendio statistico italiano

Sintetizza, in semplici tabelle numeriche di facile lettura ed attraverso appropriate illustrazioni e rappresentazioni grafiche, i dati fondamentali della vita economica, demografica e sociale e fornisce un quadro panoramico della corrispondente situazione degli altri principali paesi del mondo.

Il volume 1965 è in vendita al prezzo di L. 1.500.

Annuario statistico dei comuni italiani

Contiene, distintamente per comune, l'analisi dettagliata dei principali fenomeni economici, demografici e sociali.

Il volume 1958 è in vendita al prezzo di L. 3.000.

Annuario di statistiche demografiche

Comprende tutte le statistiche sui fenomeni demografici riguardanti il movimento della popolazione secondo gli atti dello stato civile e il movimento anagrafico.

Il volume 1963 è in vendita al prezzo di L. 8.000.

Popolazione e movimento anagrafico dei comuni

Contiene, distintamente per comune, la superficie territoriale, il movimento naturale ed anagrafico dell'anno, la popolazione residente all'inizio ed alla fine dell'anno. Vi figurano anche numerose tavole riepilogative e l'elenco delle variazioni territoriali avvenute durante l'anno.

Il volume 1965 è in vendita al prezzo di L. 3.000.

Annuario di statistiche sanitarie

Riunisce le statistiche sulle cause di morte, sulle strutture e sull'attività degli istituti di cura pubblici e privati, sulle malattie infettive e diffusive soggette a denuncia obbligatoria, sui nati deformati e sugli aborti.

Il volume 1963 è in vendita al prezzo di L. 12.000.

Annuario statistico dell'assistenza e della previdenza sociale

Pubblicazione nella quale vengono statisticamente illustrati i principali aspetti dell'assistenza sociale in Italia e le più notevoli forme di attività svolte dai vari Istituti nel settore della previdenza sociale.

Il volume 1963 è in vendita al prezzo di L. 8.000.

Segue : PUBBLICAZIONI ANNUALI

Annuario statistico dell'istruzione italiana

Quadro statistico completo ed aggiornato della situazione scolastica del Paese, attraverso dati sui vari rami d'Insegnamento esaminati sotto i più interessanti aspetti dell'ordinamento degli studi e dei risultati conseguiti dagli iscritti. Il volume 1965 è in vendita al prezzo di L. 6.000.

Annuario delle statistiche culturali

Documentazione ufficiale completa sulle principali attività culturali concernenti, tra l'altro, la produzione libraria, la pubblicazione di riviste scientifiche, la stampa periodica, le biblioteche, ecc. Il volume 1965 è in vendita al prezzo di L. 2.500.

Annuario di statistiche giudiziarie

Ampia documentazione statistica dell'attività giudiziaria civile e penale e dei principali fenomeni nel campo della criminalità. Il volume 1962 è in vendita al prezzo di L. 4.500.

Annuario di statistica agraria

Riunisce tutti i dati più significativi dell'economia agricola italiana riportati nelle pubblicazioni mensili. Il volume 1965 è in vendita al prezzo di L. 3.500.

Annuario di statistica forestale

Analisi esauriente della consistenza e della utilizzazione dei boschi. Il volume 1964 è in vendita al prezzo di L. 3.500.

Annuario di statistiche meteorologiche

Riporta i dati rilevati da 258 stazioni pluviometriche, 513 termopluviometriche e 234 osservatori. Il volume 1963 è in vendita al prezzo di L. 10.000.

Annuario di statistiche zootecniche

Nel volume figurano per singola provincia tutti i dati statistici disponibili circa il patrimonio zootecnico, sui fenomeni produttivi e riproduttivi ad esso connessi, sul suo stato sanitario e sulle disponibilità alimentari dello stesso. Il volume 1963 è in vendita al prezzo di L. 4.000.

Annuario statistico della pesca e della caccia

Raccolta di dati statistici sulla produzione della pesca, sui relativi mercati di produzione e di vendita e sulla consistenza del naviglio. Vi figurano anche essenziali dati sulla caccia. Il volume 1964 è in vendita al prezzo di L. 4.000.

Annuario di statistiche industriali

Nel suo genere, unica e veramente preziosa pubblicazione in cui sono organicamente raccolte tutte le informazioni statistiche fondamentali concernenti il complesso ed importante settore dell'industria. Il volume 1964 è in vendita al prezzo di L. 3.500.

Annuario statistico dell'attività edilizia e delle opere pubbliche

Statistica ufficiale dedicata esclusivamente al settore dell'attività edilizia e delle opere pubbliche effettuate dallo Stato e da Enti pubblici, nonché da privati con finanziamento parziale dello Stato. Il volume 1964 è in vendita al prezzo di L. 3.500.

Annuario statistico del commercio interno

Fornisce i risultati delle rilevazioni correnti relativi al fenomeno della distribuzione. Vi figurano gli indici mensili delle vendite al minuto, una estesa analisi del fenomeno alberghiero e turistico e, in Appendice, la più recente distribuzione per comune delle licenze di esercizio. Il volume 1964 è in vendita al prezzo di L. 8.500.

Statistica della navigazione marittima

Contiene i dati statistici sul movimento dei natanti e del relativo carico avvenuto nei porti marittimi e negli altri approdi autorizzati del territorio nazionale. Il volume 1963 è in vendita al prezzo di L. 9.000.

Statistica degli incidenti stradali

La più completa ed aggiornata raccolta di dati su una materia di viva attualità. Il volume 1964 è in vendita al prezzo di L. 2.000.

Statistica annuale del commercio con l'estero

Riporta i dati definitivi e completi sull'andamento delle importazioni e delle esportazioni con ampia analisi del movimento per merci e per paesi. Anno 1964: Vol. I - Dati riassuntivi L. 8.000. Vol. II - Merci per paesi L. 15.000.

Bilanci delle amministrazioni regionali provinciali e comunali - Conti consuntivi 1961 e preventivi 1962

Pubblicazione che, mettendo in particolare evidenza la struttura dei conti economici delle amministrazioni locali, consente di poter determinare, con sufficiente esattezza, il prodotto netto delle amministrazioni stesse. Parte prima - Conti economici e dati riapilogativi : L. 10.000. Parte seconda - Conti economici delle singole Amministrazioni comunali : L. 12.000.

Annuario di statistiche del lavoro e dell'emigrazione

Organica e aggiornata documentazione statistica su tutti i principali aspetti del mondo del lavoro e sull'emigrazione. Il volume 1964 è in vendita al prezzo di L. 4.000.

ANNALI DI STATISTICA - Serie VIII (*)

Voll. 5-8 - Le rilevazioni statistiche in Italia dal 1861 al 1956	
Vol. 5 - Generalità sulle rilevazioni - Ordinamento dei servizi statistici-Lavori meccanografici - Censimenti	L. 3.000
Vol. 6 - Statistiche demografiche e sociali	» 3.000
Vol. 7 - Statistiche dell'attività produttiva - Statistiche economiche generali	» 3.500
Vol. 8 - Modelli di rilevazione : 1. <i>Censimenti - Statistiche demografiche e sociali</i>	» 3.000
2. <i>Statistiche dell'attività produttiva - Statistiche economiche generali.</i>	» 3.500
Vol. 9 - Indagine statistica sullo sviluppo del reddito nazionale dell'Italia dal 1861 al 1956	» 1.500
Vol. 10 - Tavole di mortalità della popolazione italiana 1950-53 e 1954-57.	» 1.200
Vol. 11 - Indagine statistica sui bilanci di famiglie non agricole negli anni 1953-54.	» 1.300
Vol. 12 - Primi studi sui conti economici territoriali.	» 1.200
Vol. 13 - Statistica medica - Atti del primo Simposio. Roma 11-12 giugno 1961	» 4.000
Vol. 14 - Statistica medica - Atti del secondo Simposio, Roma 27-28 ottobre 1963	» 10.000
Vol. 15 - Produttività e distribuzione del reddito in Italia nel periodo 1951-63.	» 6.000
Vol. 16 - Studi statistici sulla finanza pubblica - Atti del primo convegno, Roma 7-8 aprile 1965	» 3.000
Vol. 17 - Sviluppo della popolazione italiana dal 1861 al 1961	» 12.000

PUBBLICAZIONI SPECIALI (*)

Sommario di statistiche storiche italiane 1861-1955	L. 1.200
Comuni e loro popolazione ai censimenti dal 1861 al 1951	» 3.000
Popolazione legale dei comuni al 15 ottobre 1961	» 800
Istruzione elementare e media - Scuole e popolazione scolastica per singoli comuni - Situazione al 1° gennaio 1965	» 2.500
Distribuzione per età degli alunni delle scuole elementari e medie - Supplemento all'Annuario statistico dell'istruzione italiana 1961	» 1.400
Attrezzature sanitarie degli istituti di cura 1956	» 1.800
Attrezzature sanitarie ed attività degli ambulatori 1956	» 1.000
Attrezzatura radiologica degli istituti di cura e degli ambulatori degli enti pubblici 1958	» 1.200
Elezioni della Camera dei Deputati e del Senato della Repubblica, 28 aprile 1963 - Dati riassuntivi	» 800
Elezioni della Camera dei Deputati, 28 aprile 1963	
Vol. I - Risultati per comune	» 3.500
Vol. II - Voti alle liste e voti ai candidati	» 1.800
Elezioni del Senato della Repubblica, 28 aprile 1963	
Vol. I - Risultati per comune	» 3.500
Vol. II - Voti ai contrassegni ed ai candidati	» 1.800
Elezioni amministrative del 6 novembre 1960	
Vol. I - Elezione dei Consigli provinciali.	» 1.000
Vol. II - Elezione dei Consigli comunali	» 2.600
L'attrezzatura alberghiera in Italia al 1° gennaio 1961	» 1.500
Tavole attuariali 1950-53	» 1.200
Rilevazione nazionale delle forze di lavoro, 20 gennaio 1966.	» 800
Censimento della popolazione italiana e straniera della Somalia (4 novembre 1953)	» 500

METODI E NORME

Numeri indici della produzione industriale - Base 1953 = 100 - Serie A, n. 1, ottobre 1957	L. 300
Numeri indici dei prezzi - Base 1953 = 100 - Serie A, n. 2, ottobre 1957	» 300
Rilevazioni campionarie delle forze di lavoro - Serie A, n. 3, marzo 1958	» 300
Calcolo delle variazioni stagionali negli indici della produzione industriale - Serie A, n. 4, ottobre 1960	
Parte prima - Relazione metodologica	» 500
Parte seconda - Numeri indici correnti e destagionalizzati per i singoli mesi degli anni 1947-1959	» 600
Rilevazioni campionarie delle produzioni agrarie - Serie A, n. 5, dicembre 1960	» 400
Istruzioni per la rilevazione statistica del movimento della popolazione - Serie B, n. 2, gennaio 1957	» 300
Anagrafe della popolazione - Serie B, n. 3, marzo 1958	» 500
Istruzioni per la rilevazione statistica delle opere pubbliche - Serie B, n. 4, novembre 1958	» 300
Istruzioni per la rilevazione del movimento della navigazione marittima - Serie B, n. 5, giugno 1959	» 300
Istruzioni per la rilevazione statistica degli incidenti stradali - Serie B, n. 6, maggio 1960	» 250
Istruzioni per la rilevazione statistica dei bilanci comunali e provinciali - Serie B, n. 7, marzo 1962	» 300
Norme tecniche per la rilevazione dei prezzi all'ingrosso delle merci - Serie B, n. 8, giugno 1960	» 300
Circoscrizioni statistiche - Serie C, n. 1, agosto 1958.	» 1.200
Classificazione delle attività economiche - Serie C, n. 2, maggio 1959	» 1.200
Classificazione delle professioni - Serie C, n. 3, luglio 1961	» 1.200
Glossario per l'elaborazione elettronica dei dati (in quattro lingue) - Serie C, n. 4, novembre 1962	» 1.200
Classificazione dei comuni secondo le caratteristiche urbane e rurali - Serie C, n. 5, luglio 1963	» 400

(*) Per la completa Serie VIII degli ANNALI e per le altre pubblicazioni speciali cfr. Catalogo pubblicazioni.

NOTE E RELAZIONI

Alcuni principali risultati delle rilevazioni delle forze di lavoro negli anni 1954-57 - n. 1, marzo 1958	L. 300
Indagine sul parco macchine per la lavorazione dei metalli - n. 12, settembre 1960	» 500
Indagine speciale su alcuni aspetti delle vacanze e degli sports della popolazione - n. 13, ottobre 1960	» 300
Indagine speciale su alcuni aspetti scolastici e linguistici della popolazione - n. 15, agosto 1961	» 350
Il valore aggiunto delle imprese nel periodo 1951-1959 - n. 18, marzo 1962	» 800
Statistiche del lavoro - n. 20, maggio 1963	» 1.200
Indagine statistica sull'occupazione qualificata - n. 21, febbraio 1964	» 1.300
Indagine speciale sulle abitazioni al 20 ottobre 1962 - n. 22, luglio 1964	» 1.300
Indagine sul parco macchine grafiche e cartotecniche - n. 23, agosto 1964	» 1.400
Statistica degli impianti sportivi al 1° gennaio 1961 - n. 24, settembre 1964	» 1.800
Conti economici delle Università e istituti universitari - Anno accademico 1960-61 - n. 25, ottobre 1964	» 4.000
Statistica dei pubblici concorsi - n. 26, novembre 1964	» 1.300
Primi studi sulle interdipendenze settoriali dell'economia italiana (Tavola economica, 1959) - n. 27, gennaio 1965	» 2.500

PUBBLICAZIONI SUI RISULTATI DEI CENSIMENTI

CENSIMENTI DEL 4-5 NOVEMBRE 1951

IX Censimento generale della popolazione (Prezzi vari)

I - Dati sommati per Comune (n. 92 fascicoli provinciali) — Appendice A : Dati riassuntivi provinciali — Appendice B : Circostrizioni ecclesiastiche — II - Famiglie e convivenze — III - Sesso, età, stato civile, luogo di nascita — IV - Professioni — V - Istruzione — VI - Abitazioni — VII - Dati generali riassuntivi — VIII - Atti del censimento.

III Censimento dell'industria e del commercio (Prezzi vari)

I - Risultati generali per Comune: Tomo 1 - Italia settentrionale — Tomo 2 - Italia centrale, meridionale e insulare — II - Ditte: Tomo 1 - Stato e Regioni — Tomo 2 - Province — III - Industrie estrattive — IV - Industrie alimentari e del tabacco — V - Industrie tessili — VI - Industrie del vestiario, abbigliamento e arredamento, industrie delle pelli e del cuoio — VII - Industrie del legno — VIII - Industrie metallurgiche e meccaniche — IX - Industrie chimiche, della gomma e della carta — X - Industrie della trasformazione dei minerali non metalliferi, industrie grafiche ed editoriali, foto-fono-cinematografiche e manifatturiere varie — XI - Industrie delle costruzioni e dell'installazione di impianti — XII - Produzione e distribuzione di energia elettrica e di gas e distribuzione di acqua — XIII - Trasporti e comunicazioni — XIV - Commercio — XV - Credito, assicurazione e gestioni finanziarie — XVI - Artigianato — XVII - Dati generali riassuntivi — XVIII - Atti del censimento.

Caratteristiche demografiche ed economiche dei grandi Comuni

I - Dati riassuntivi e Comuni con oltre 100.000 abitanti — II - Comuni da 60.000 fino a 100.000 abitanti. —
 III - Comuni con meno di 60.000 abitanti. Ciascun volume L. 3.000

CENSIMENTI DEL 1961

1° Censimento generale dell'agricoltura - 15 aprile 1961

Vol. I - Primi risultati provvisori	L. 500
Vol. II - Dati provinciali su alcune principali caratteristiche strutturali delle aziende - 92 fascicoli provinciali	Ciascuno » 500
Appendice: Dati riassuntivi nazionali.	» 1.300
Vol. III - Coltivazioni	» 8.000
Vol. IV - Bestiame	» 3.000

10° Censimento generale della popolazione - 15 ottobre 1961

Vol. I - Dati riassuntivi comunali e provinciali sulla popolazione e sulle abitazioni.	» 1.000
Vol. II - Dati riassuntivi comunali e provinciali su alcune principali caratteristiche strutturali della popolazione - Sesso, età, istruzione, attività economica	» 4.500
Vol. III - Dati sommati per Comune - 92 fascicoli provinciali	(Prezzi vari)
Appendice: Dati riassuntivi nazionali	» 600

4° Censimento generale dell'industria e del commercio - 16 ottobre 1961

Vol. I - Imprese, unità locali, addetti - Dati provvisori per Comune	L. 600
Vol. II - Dati provinciali su alcune principali caratteristiche strutturali delle imprese e delle unità locali - 92 fascicoli provinciali	Ciascuno » 600
Appendice: Dati riassuntivi nazionali	» 1.500
Vol. III - Industrie Tomo 1 - Imprese	» 9.000

Gli abbonati a tutti i periodici Istat (Bollettino mensile di statistica, Indicatori mensili, Statistica mensile del commercio con l'estero, Notiziario Istat) hanno diritto allo sconto del 50% sul prezzo di copertina per l'acquisto di una copia delle altre pubblicazioni edite dall'Istat. Le pubblicazioni possono essere acquistate nella Libreria aperta al pubblico presso la sede dell'ISTAT, Roma, Via A. Depretis, 82 - tel. 471666 e presso le altre principali librerie. Il Catalogo completo delle pubblicazioni viene spedito gratis a richiesta.