



SISTEMA STATISTICO NAZIONALE
ISTITUTO NAZIONALE DI STATISTICA



Popolazione

Movimento migratorio della popolazione residente

Iscrizioni e cancellazioni anagrafiche Anni 2001-2002

Contiene CD-Rom



I settori

AMBIENTE E TERRITORIO		<i>Ambiente, territorio, climatologia</i>
POPOLAZIONE		<i>Popolazione, matrimoni, nascite, decessi, flussi migratori</i>
SANITÀ E PREVIDENZA		<i>Sanità, cause di morte, assistenza, previdenza sociale</i>
CULTURA		<i>Istruzione, cultura, elezioni, musei e istituzioni similari</i>
FAMIGLIA E SOCIETÀ		<i>Comportamenti delle famiglie (salute, letture, consumi, etc.)</i>
PUBBLICA AMMINISTRAZIONE		<i>Amministrazioni pubbliche, conti delle amministrazioni locali</i>
GIUSTIZIA		<i>Giustizia civile e penale, criminalità</i>
CONTI NAZIONALI		<i>Conti economici nazionali e territoriali</i>
LAVORO		<i>Occupati, disoccupati, conflitti di lavoro, retribuzioni</i>
PREZZI		<i>Indici dei prezzi alla produzione e al consumo</i>
AGRICOLTURA		<i>Agricoltura, zootecnia, foreste, caccia e pesca</i>
INDUSTRIA		<i>Industria in senso stretto, attività edilizia, opere pubbliche</i>
SERVIZI		<i>Commercio, turismo, trasporti e comunicazioni, credito</i>
COMMERCIO ESTERO		<i>Importazioni ed esportazioni per settore e Paese</i>

Alla produzione editoriale collocata nei 14 settori si affiancano le pubblicazioni periodiche dell'Istituto: Annuario statistico italiano, Bollettino mensile di statistica e Compendio statistico italiano. Il Rapporto annuale dell'Istat viene inviato a tutti gli abbonati anche ad un solo settore.



SISTEMA STATISTICO NAZIONALE
ISTITUTO NAZIONALE DI STATISTICA

Movimento migratorio della popolazione residente

**Iscrizioni e cancellazioni anagrafiche
Anni 2001-2002**

Per chiarimenti sul contenuto
della pubblicazione rivolgersi a:
Istat - Servizio Popolazione, istruzione e cultura
Tel. 06.4673.7340

Movimento migratorio della popolazione residente

Iscrizioni e cancellazioni anagrafiche – Anni 2001-2002

Annuario, n. 14 - 2006

Istituto nazionale di statistica
Via Cesare Balbo, 16 – Roma

Coordinamento:
Servizio produzione editoriale
Via Tuscolana, 1788 – Roma

*Prestampa e realizzazione del volume
in formato elettronico: Letizia Petricone*

Stampa:
C.S.R. Centro stampa e riproduzione s.r.l.
Via Pietralata, 157 – 00158 Roma

Si autorizza la riproduzione a fini
non commerciali e con citazione della fonte.

Indice

Premessa.....	Pag. 7
Avvertenze.....	“ 9
Indice delle tavole statistiche.....	“ 11
Tavole illustrate.....	“ 18

Anno 2001

Capitolo 1 – Serie storiche sulla mobilità.....	“ 21
Capitolo 2 – Indicatori e tavole sintetiche sulla mobilità.....	“ 29
Capitolo 3 – Movimenti migratori interni.....	“ 45
Capitolo 4 – Movimenti migratori con l'estero.....	“ 113
Capitolo 5 – Regolarizzazioni e altre variazioni anagrafiche.....	cd rom

Anno 2002

Capitolo 1 – Serie storiche sulla mobilità.....	“ 133
Capitolo 2 – Indicatori e tavole sintetiche sulla mobilità.....	“ 141
Capitolo 3 – Movimenti migratori interni.....	“ 157
Capitolo 4 – Movimenti migratori con l'estero.....	“ 225
Capitolo 5 – Regolarizzazioni e altre variazioni anagrafiche.....	cd rom
Appendice modelli di rilevazioni.....	“ 245

Premessa

1 - Contenuto del volume

Il presente volume contiene i dati relativi alle iscrizioni e cancellazioni anagrafiche per trasferimento di residenza effettuate dai comuni in base alle norme contenute nella legge 24 dicembre 1954, n. 1228 e nel relativo regolamento di esecuzione approvato con decreto del Presidente della Repubblica del 30 maggio 1989 n. 223.

I dati sono stati ottenuti dalla rilevazione che si effettua tramite il modello APR/4: viene utilizzata una copia della pratica migratoria compilata dal comune di iscrizione per i trasferimenti di residenza da altro comune e dall'estero e dal comune di cancellazione per i trasferimenti all'estero.

In questa edizione si presentano i dati di due anni di indagine, il 2001 e il 2002. Per entrambi gli anni le tavole statistiche sono raccolte in cinque capitoli: nel primo capitolo vengono riportati i principali dati sulla mobilità nel corso degli ultimi anni, riguardanti sia i trasferimenti interni che quelli con l'estero; nel secondo capitolo sono invece presentati alcuni indicatori e dati sintetici sui movimenti migratori registratesi nel corso dell'anno di riferimento. Il terzo capitolo riguarda in dettaglio i movimenti migratori che hanno avuto luogo nell'interno del Paese, mentre nel quarto vengono analizzati i flussi con l'estero, con un'attenzione particolare alla cittadinanza dei migranti. Il quinto capitolo infine riguarda le "regolarizzazioni anagrafiche" che, così come in tutte le edizioni a partire dal 1988, non sono comprese nei dati relativi ai trasferimenti di residenza per iscrizione e cancellazione anagrafica. Per l'interpretazione delle "regolarizzazioni anagrafiche" si rimanda al paragrafo successivo.

Si fa presente che alcune tavole sono disponibili solo sul cd-rom allegato alla presente pubblicazione; per conoscere la numerazione delle tavole nelle precedenti pubblicazioni e la corrispondente numerazione nel presente volume si rimanda alla tavola sinottica a pagina 9.

Sono inoltre riportati dei grafici sulla mobilità che forniscono una visione d'insieme sull'evoluzione recente del fenomeno e su alcuni aspetti dell'anno di riferimento.

Si ricorda infine che i dati relativi al movimento e calcolo della popolazione per singolo comune secondo gli atti anagrafici sono stati pubblicati sul volume *Popolazione e movimento anagrafico dei comuni. Anno 2001* Annuario n. 14 Edizione 2002 e sul volume *Popolazione e movimento anagrafico dei comuni. Anno 2002* Annuario n. 15 Edizione 2004.

2 - Interpretazione dei dati

Le iscrizioni riguardano le persone trasferitesi nel comune da altri comuni o dall'estero; le cancellazioni riguardano le persone trasferitesi in altro comune o all'estero.

I trasferimenti da un comune ad un altro decorrono dal giorno della richiesta di iscrizione nel comune di nuova residenza, ma vengono rilevati quando la pratica migratoria, di ritorno dal comune di cancellazione, risulta definita.

I trasferimenti da e per l'estero sono rilevati nel momento in cui, rispettivamente, viene richiesta l'iscrizione o la cancellazione.

Si fa presente che dai trasferimenti di residenza sono escluse le regolarizzazioni anagrafiche di cui viene fornita un'analisi nelle tavole contenute nel cd-rom. Esse si riferiscono: per le iscrizioni, alle persone censite come residenti nel comune ma ancora non iscritte in anagrafe; per le cancellazioni, alle persone non censite come residenti ma ancora iscritte in anagrafe. Di conseguenza, ai fini dello studio del movimento migratorio, tali fenomeni possono essere considerati come veri e propri trasferimenti di residenza anche se rilevati a distanza dal momento in cui è avvenuto di fatto il trasferimento.

Avvertenze

1 - Segni convenzionali

Nelle tavole statistiche sono adoperati i seguenti segni convenzionali:

- Linea (-) a) quando il fenomeno non esiste;
 b) quando il fenomeno esiste e viene rilevato, ma i casi non si sono verificati.
- Quattro puntini (...) Quando il fenomeno esiste, ma i dati non si conoscono per qualsiasi ragione.
- Due puntini (..) Per i numeri che non raggiungono la metà della cifra dell'ordine minimo considerato.

2 – Ripartizioni geografiche

Per quanto riguarda la suddivisione del territorio provinciale in corone si fa presente che esse vengono definite in relazione al comune capoluogo di provincia:

- con prima corona si intendono tutti i comuni confinanti con il capoluogo;
- con seconda corona si intendono tutti i comuni confinanti con quelli della prima corona;
- con altri comuni si intendono tutti i restanti comuni della provincia;

I riepiloghi dei dati regionali sono stati effettuati secondo i raggruppamenti di seguito indicati:

- Italia nord-occidentale: Piemonte, Valle d'Aosta, Lombardia e Liguria;
- Italia nord-orientale: Trentino Alto-Adige, Veneto, Friuli Venezia-Giulia, Emilia-Romagna;
- Italia centrale: Toscana, Umbria, Marche, Lazio;
- Italia meridionale: Abruzzo, Molise, Campania, Puglia, Basilicata, Calabria;
- Italia insulare: Sicilia, Sardegna.

Nell'ambito dei continenti, le aree geografiche sono così identificate:

- EUROPA
Unione europea: Austria, Belgio, Danimarca, Finlandia, Francia, Germania, Grecia, Irlanda, Lussemburgo, Paesi Bassi, Portogallo, Regno Unito, Spagna, Svezia;
Europa centro-orientale: Albania, Bielorussia, Bosnia-Erzegovina, Bulgaria, Repubblica Ceca, Cipro, Croazia, Estonia, Repubblica Federale Jugoslava, Lettonia, Lituania, Macedonia, Moldavia, Polonia, Romania, Russia, Slovacchia, Slovenia, Turchia, Ucraina, Ungheria;
Altri paesi Europei: Andorra, Città del Vaticano, Islanda, Liechtenstein, Malta, Monaco, Norvegia, San Marino, Svizzera;
- AFRICA
Africa settentrionale: Algeria, Egitto, Libia, Marocco, Sudan, Tunisia;
Africa occidentale: Benin, Burkina Faso, Capo Verde, Costa d'Avorio, Gambia, Ghana, Guinea, Guinea Bissau, Liberia, Mali, Mauritania, Niger, Nigeria, Senegal, Sierra Leone, Togo;
Africa orientale: Burundi, Comore, Eritrea, Etiopia, Gibuti, Kenia, Madagascar, Malawi, Maurizio, Mozambico, Ruanda, Seicelle, Somalia, Tanzania, Uganda, Zambia, Zimbabwe;
Africa centro-meridionale: Angola, Botswana, Camerun, Repubblica Centrafricana, Ciad, Congo, Repubblica Democratica del Congo, Gabon, Guinea Equatoriale, Lesotho, Namibia, Sao Tomè e Principe, Repubblica Sudafricana, Swaziland;

- ASIA

Asia occidentale: Arabia Saudita, Armenia, Azerbaigian, Bahrein, Emirati Arabi Uniti, Georgia, Giordania, Iran, Iraq, Israele, Kuwait, Libano, Oman, Palestina, Qatar, Siria, Yemen;

Asia centro-meridionale: Afghanistan, Bangladesh, Bhutan, India, Kazakistan, Kirghizistan Maldive, Nepal, Pakistan, Sri Lanka, Tagikistan, Turkmenistan, Uzbekistan;

Asia orientale: Brunei, Cambogia, Cina, Corea del Nord, Corea del Sud, Filippine, Giappone, Indonesia, Laos, Malaysia, Mongolia, Myanmar, Singapore, Taiwan, Thailandia, Vietnam. Nel 2002 è compreso anche Timor Est;

- AMERICA

America settentrionale: Canada, Stati Uniti;

America centro-meridionale: Antigua e Barbuda, Argentina, Bahama, Barbados, Belize, Bolivia, Brasile, Cile, Colombia, Costa Rica, Cuba, Dominica, Repubblica Dominicana, Ecuador, El Salvador, Giamaica, Grenada, Guatemala, Guyana, Haiti, Honduras, Messico, Nicaragua, Panama, Paraguay, Perù, Saint Lucia, S. Kitts e Nevis, S. Vincent e Grenadine, Suriname, Trinidad e Tobago, Uruguay, Venezuela;

- OCEANIA

Australia, Figi, Kiribati, Marshall, Micronesia, Nauru, Nuova Zelanda, Palau, Papua Nuova Guinea, Salomone, Samoa, Tonga, Tuvalu, Vanuatu.

Con la dizione paesi a forte pressione migratoria sono stati definiti i paesi appartenenti all'Europa orientale, all'Africa, all'Asia (ad eccezione di Israele e Giappone) e all'America centro-meridionale. Nel caso delle cittadinanze sono inclusi anche gli apolidi.

3 – Quadro sinottico

Per facilitare la consultazione del volume si riporta di seguito un prospetto contenente la numerazione delle tavole statistiche nel presente volume e la corrispondente numerazione nelle precedenti pubblicazioni:

A	B	C	D	A	B	C	D	A	B	C	D	A	B	C	D
1.1	1.1	-		3.4	3.6	-		3.22	-	8	X	4.15	4.15	-	X
1.2	1.2	-		3.5	3.7	-		3.23	-	15	X	4.16	4.16	-	X
1.3	1.3	-		3.6	3.8	-		3.24	-	16	X	4.17	-	9	X
1.4	1.4	-		3.7	3.9	-		3.25	-	17	X	4.18	-	10	X
1.5	1.5	-		3.8	3.10	-	X	4.1	4.1	-		4.19	-	11	X
1.6	1.6	-		3.9	3.11	-	X	4.2	4.2	-		4.20	-	12	X
2.1	2.1	-		3.10	3.12	-	X	4.3	4.3	-		4.21	-	13	X
2.2	2.3	-		3.11	3.13	-	X	4.4	4.4	-		4.22	-	14	X
2.3	2.4	-		3.12	3.14	-	X	4.5	4.5	-		4.23	-	18	X
2.4	2.5	-		3.13	3.4	-	X	4.6	4.9	-		4.24	-	19	X
2.5	2.6	-		3.14	3.5	-	X	4.7	4.10	-		4.25	-	20	X
2.6	2.7	-		3.15	3.15	-	X	4.8	4.11	-	X	5.1	5.1	-	X
2.7	2.8	-		3.16	3.16	-	X	4.9	4.12	-	X	5.2	5.2	-	X
2.8	2.9	-		3.17	-	3	X	4.10	4.6	-	X	5.3	5.3	-	X
2.9	2.2	-	X	3.18	-	4	X	4.11	4.7	-	X	5.4	5.4	-	X
3.1	3.1	-		3.19	-	5	X	4.12	4.8	-	X	5.5	4.17	-	X
3.2	3.2	-		3.20	-	6	X	4.13	4.13	-	X	5.6	-	1	X
3.3	3.3	-		3.21	-	7	X	4.14	4.14	-	X	5.7	-	2	X

A = Numerazione sul presente volume; **B** = Numerazione sui precedenti volumi; **C** = Numerazione sul floppy disk allegato ai precedenti volumi; **D** = Tavole presenti solo su Cd-Rom

Indice delle tavole statistiche

Anno 2001

Capitolo 1 – Serie storiche sulla mobilità

Tavola 1.1	Iscritti e cancellati per trasferimento di residenza tra comuni italiani per regione - Anni 1994-2001.....	Pag. 21
Tavola 1.2	Iscritti e cancellati per trasferimento di residenza interregionale per regione - Anni 1994-2001.....	“ 22
Tavola 1.3	Iscritti e cancellati per trasferimento di residenza da e per l'estero per regione - Anni 1994-2001.....	“ 23
Tavola 1.4	Cittadini stranieri iscritti e cancellati per trasferimento di residenza da e per l'estero per regione - Anni 1994-2001.....	“ 24
Tavola 1.5	Iscritti e cancellati per trasferimento di residenza da e per l'estero per paese di origine e destinazione - Anni 1994-2001.....	“ 25
Tavola 1.6	Cittadini stranieri iscritti e cancellati per trasferimento di residenza da e per l'estero per paese di cittadinanza - Anni 1994-2001.....	“ 27

Capitolo 2 – Indicatori e tavole sintetiche sulla mobilità

Tavola 2.1	Indicatori regionali di mobilità – Anno 2001.....	“ 29
Tavola 2.2	Iscritti per trasferimento di residenza dall'interno e dall'estero per sesso e provincia - Anno 2001.....	“ 31
Tavola 2.3	Cancellati per trasferimento di residenza per l'interno e per l'estero per sesso e provincia - Anno 2001.....	“ 33
Tavola 2.4	Iscritti per trasferimento di residenza intraprovinciale, interprovinciale e dall'estero per provincia di destinazione – Anno 2001.....	“ 35
Tavola 2.5	Cancellati per trasferimento di residenza intraprovinciale, interprovinciale e per l'estero per provincia di origine – Anno 2001.....	“ 37
Tavola 2.6	Saldi migratori interregionali, per regione - Anno 2001.....	“ 39
Tavola 2.7	Saldi migratori dei capoluoghi di provincia per trasferimento di residenza intraprovinciale, interprovinciale e con l'estero – Anno 2001.....	“ 41
Tavola 2.8	Cittadini stranieri iscritti e cancellati per trasferimento di residenza intraprovinciale, interprovinciale e con l'estero per regione – Anno 2001.....	“ 43
Tavola 2.9	<i>Quozienti di migratorietà per sesso, classe di età e tipologia di trasferimento di residenza per regione - Anno 2001.....</i>	<i>cd rom</i>

Capitolo 3 – Movimenti migratori interni

Tavola 3.1	Iscritti per trasferimento di residenza interregionale per regione di destinazione, sesso e regione di origine - Anno 2001.....	“ 45
Tavola 3.2	Iscritti per trasferimento di residenza interprovinciale per provincia di destinazione e provincia di origine - Anno 2001.....	“ 51
Tavola 3.3	Iscritti per trasferimento di residenza intraprovinciale e interprovinciale per corona di destinazione, corona di origine e provincia – Anno 2001.....	“ 75

Tavola 3.4	Iscritti per trasferimento di residenza intraregionale per classe di età, sesso e regione – Anno 2001.....	“ 93
Tavola 3.5	Iscritti per trasferimento di residenza interregionale per classe di età, sesso e regione di destinazione – Anno 2001.....	“ 96
Tavola 3.6	Cancellati per trasferimento di residenza interregionale per classe di età, sesso e regione di origine – Anno 2001.....	“ 99
Tavola 3.7	Cittadini italiani, di età maggiore di 14 anni, iscritti per trasferimento di residenza tra comuni italiani per titolo di studio, regione di destinazione e regione di origine – Anno 2001.....	“ 102
Tavola 3.8	<i>Iscritti per trasferimento di residenza intraregionale, interregionale e dall'estero per stato civile, regione di destinazione, cittadinanza (italiana/straniera) e sesso – Anno 2001.....</i>	<i>cd rom</i>
Tavola 3.9	<i>Cancellati per trasferimento di residenza intraregionale, interregionale e per l'estero per stato civile, regione di origine, cittadinanza (italiana/straniera) e sesso – Anno 2001.....</i>	<i>cd rom</i>
Tavola 3.10	<i>Cittadini stranieri iscritti per trasferimento di residenza interregionale per regione di destinazione, regione di origine e sesso - Anno 2001.....</i>	<i>cd rom</i>
Tavola 3.11	<i>Cittadini stranieri iscritti per trasferimento di residenza interregionale per regione di destinazione, area geografica e principali paesi di cittadinanza – Anno 2001.....</i>	<i>cd rom</i>
Tavola 3.12	<i>Cittadini stranieri cancellati per trasferimento di residenza interregionale per regione di origine, area geografica e principali paesi di cittadinanza – Anno 2001.....</i>	<i>cd rom</i>
Tavola 3.13	<i>Iscritti per trasferimento di residenza intraregionale e interregionale per classe di ampiezza demografica dei comuni di origine e di destinazione per regione di destinazione – Anno 2001.....</i>	<i>cd rom</i>
Tavola 3.14	<i>Cancellati per trasferimento di residenza intraregionale e interregionale, per classe di ampiezza demografica dei comuni di destinazione e di origine per regione di origine – Anno 2001.....</i>	<i>cd rom</i>
Tavola 3.15	<i>Cittadini stranieri iscritti per trasferimento di residenza interregionale per classe di età, regione di destinazione e sesso – Anno 2001.....</i>	<i>cd rom</i>
Tavola 3.16	<i>Cittadini stranieri cancellati per trasferimento di residenza interregionale per classe di età, regione di origine e sesso – Anno 2001.....</i>	<i>cd rom</i>
Tavola 3.17	<i>Iscritti per trasferimento di residenza tra comuni italiani per classe di età, provincia di destinazione e sesso - Anno 2001.....</i>	<i>cd rom</i>
Tavola 3.18	<i>Cancellati per trasferimento di residenza tra comuni italiani per classe di età, provincia di origine e sesso - Anno 2001.....</i>	<i>cd rom</i>
Tavola 3.19	<i>Iscritti per trasferimento di residenza intraprovinciale per classe di età, provincia e sesso - Anno 2001.....</i>	<i>cd rom</i>
Tavola 3.20	<i>Iscritti per trasferimento di residenza interprovinciale per classe di età, provincia di destinazione e sesso - Anno 2001.....</i>	<i>cd rom</i>
Tavola 3.21	<i>Cancellati per trasferimento di residenza interprovinciale per classe di età, provincia di origine e sesso - Anno 2001.....</i>	<i>cd rom</i>
Tavola 3.22	<i>Iscritti per trasferimento di residenza tra comuni italiani, per classe di età, provincia di destinazione, regione di origine e sesso - Anno 2001 ..</i>	<i>cd rom</i>

<i>Tavola 3.23</i>	<i>Iscritti per trasferimento di residenza intraregionale, per zona altimetrica e classe di litoraneità dei comuni di destinazione e origine per regione - Anno 2001</i>	<i>cd rom</i>
<i>Tavola 3.24</i>	<i>Iscritti per trasferimento di residenza interregionale per zona altimetrica e classe di litoraneità dei comuni di origine e di destinazione per regione di destinazione - Anno 2001.....</i>	<i>cd rom</i>
<i>Tavola 3.25</i>	<i>Cancellati per trasferimento di residenza interregionale per zona altimetrica e classe di litoraneità dei comuni di destinazione e di origine per regione di origine - Anno 2001.....</i>	<i>cd rom</i>

Capitolo 4 – Movimenti migratori con l'estero

<i>Tavola 4.1</i>	<i>Iscritti per trasferimento di residenza dall'estero per cittadinanza (italiana/straniera), sesso e singolo paese di origine – Anno 2001.....</i>	<i>“ 113</i>
<i>Tavola 4.2</i>	<i>Cancellati per trasferimento di residenza per l'estero per cittadinanza (italiana/straniera), sesso e singolo paese di destinazione – Anno 2001.....</i>	<i>“ 117</i>
<i>Tavola 4.3</i>	<i>Cittadini stranieri iscritti e cancellati per trasferimento di residenza da e per l'estero per sesso e singolo paese di cittadinanza – Anno 2001....</i>	<i>“ 121</i>
<i>Tavola 4.4</i>	<i>Iscritti per trasferimento di residenza dall'estero per cittadinanza (italiana/straniera), sesso e provincia di destinazione – Anno 2001.....</i>	<i>“ 125</i>
<i>Tavola 4.5</i>	<i>Cancellati per trasferimento di residenza per l'estero per cittadinanza (italiana/straniera), sesso e provincia di origine - Anno 2001.....</i>	<i>“ 127</i>
<i>Tavola 4.6</i>	<i>Cittadini italiani di età maggiore di 14 anni iscritti per trasferimento di residenza dall'estero, per titolo di studio, regione di destinazione e sesso – Anno 2001.....</i>	<i>“ 129</i>
<i>Tavola 4.7</i>	<i>Cittadini italiani, di età maggiore di 14 anni, cancellati per trasferimento di residenza per l'estero per titolo di studio, sesso e regione di origine – Anno 2001.....</i>	<i>“ 131</i>
<i>Tavola 4.8</i>	<i>Cittadini stranieri iscritti per trasferimento di residenza dall'estero per regione di destinazione, area geografica e principali paesi di cittadinanza - Anno 2001.....</i>	<i>cd rom</i>
<i>Tavola 4.9</i>	<i>Cittadini stranieri cancellati per trasferimento di residenza per l'estero per regione di origine, area geografica e principali paesi di cittadinanza - Anno 2001.....</i>	<i>cd rom</i>
<i>Tavola 4.10</i>	<i>Iscritti e cancellati per trasferimento di residenza da e per l'estero per cittadinanza (italiana/straniera), regione e classe di ampiezza demografica dei comuni di destinazione e di origine – Anno 2001.....</i>	<i>cd rom</i>
<i>Tavola 4.11</i>	<i>Cittadini italiani iscritti per trasferimento di residenza dall'estero per classe di età, regione di destinazione e sesso – Anno 2001.....</i>	<i>cd rom</i>
<i>Tavola 4.12</i>	<i>Cittadini italiani cancellati per trasferimento di residenza per l'estero per classe di età, regione di origine e sesso – Anno 2001.....</i>	<i>cd rom</i>
<i>Tavola 4.13</i>	<i>Cittadini stranieri iscritti per trasferimento di residenza dall'estero per classe di età, area geografica e principali paesi di cittadinanza e sesso – Anno 2001.....</i>	<i>cd rom</i>
<i>Tavola 4.14</i>	<i>Cittadini stranieri cancellati per trasferimento di residenza per l'estero per classe di età, area geografica e principali paesi di cittadinanza e sesso – Anno 2001.....</i>	<i>cd rom</i>

<i>Tavola 4.15</i>	<i>Cittadini stranieri iscritti per trasferimento di residenza dall'estero per classe di età, regione di destinazione e sesso – Anno 2001.....</i>	<i>cd rom</i>
<i>Tavola 4.16</i>	<i>Cittadini stranieri cancellati per trasferimento di residenza per l'estero per classe di età, regione di origine e sesso – Anno 2001.....</i>	<i>cd rom</i>
<i>Tavola 4.17</i>	<i>Cittadini italiani iscritti per trasferimento di residenza dall'estero per paese di origine e provincia di destinazione - Anno 2001.....</i>	<i>cd rom</i>
<i>Tavola 4.18</i>	<i>Cittadini italiani cancellati per trasferimento di residenza per l'estero per paese di destinazione e provincia di origine - Anno 2001.....</i>	<i>cd rom</i>
<i>Tavola 4.19</i>	<i>Cittadini italiani iscritti per trasferimento di residenza dall'estero per classe di età, provincia di destinazione e sesso - Anno 2001.....</i>	<i>cd rom</i>
<i>Tavola 4.20</i>	<i>Cittadini italiani cancellati per trasferimento di residenza per l'estero per classe di età, provincia di origine e sesso - Anno 2001.....</i>	<i>cd rom</i>
<i>Tavola 4.21</i>	<i>Cittadini stranieri iscritti per trasferimento di residenza dall'estero per classe di età, provincia di destinazione e sesso - Anno 2001.....</i>	<i>cd rom</i>
<i>Tavola 4.22</i>	<i>Cittadini stranieri cancellati per trasferimento di residenza per l'estero per classe di età, provincia di origine e sesso - Anno 2001.....</i>	<i>cd rom</i>
<i>Tavola 4.23</i>	<i>Iscritti per trasferimento di residenza dall'estero, per cittadinanza (italiana/straniera), zona altimetrica e classe di litoraneità dei comuni di destinazione e regione - Anno 2001.....</i>	<i>cd rom</i>
<i>Tavola 4.24</i>	<i>Cancellati per trasferimento di residenza per l'estero per cittadinanza (italiana/straniera), zona altimetrica e classe di litoraneità dei comuni di origine e regione - Anno 2001.....</i>	<i>cd rom</i>
<i>Tavola 4.25</i>	<i>Iscritti e cancellati per trasferimento di residenza da e per l'estero per corona di destinazione e di origine, provincia e cittadinanza (italiana/straniera) - Anno 2001.....</i>	<i>cd rom</i>

Capitolo 5 – Regolarizzazioni e altre variazioni anagrafiche

<i>Tavola 5.1</i>	<i>Regolarizzazioni anagrafiche relative agli iscritti e cancellati per trasferimento di residenza tra comuni italiani, per regione di destinazione e regione di origine – Anno 2001.....</i>	<i>cd rom</i>
<i>Tavola 5.2</i>	<i>Regolarizzazioni anagrafiche relative agli iscritti e cancellati per trasferimento di residenza da e per l'estero per cittadinanza (italiana/straniera) e regione – Anno 2001.....</i>	<i>cd rom</i>
<i>Tavola 5.3</i>	<i>Regolarizzazioni anagrafiche relative agli iscritti per trasferimento di residenza dall'interno e dall'estero per provincia di destinazione e sesso – Anno 2001.....</i>	<i>cd rom</i>
<i>Tavola 5.4</i>	<i>Regolarizzazioni anagrafiche relative ai cancellati per trasferimento di residenza per l'interno e per l'estero per provincia di origine e sesso – Anno 2001.....</i>	<i>cd rom</i>
<i>Tavola 5.5</i>	<i>Cittadini stranieri cancellati per irreperibilità, per regione di origine, area geografica e principali paesi di cittadinanza – Anno 2001.....</i>	<i>cd rom</i>
<i>Tavola 5.6</i>	<i>Iscritti per motivi diversi dal trasferimento di residenza per regione di iscrizione e cittadinanza (italiana/straniera) - Anno 2001.....</i>	<i>cd rom</i>
<i>Tavola 5.7</i>	<i>Cancellati per motivi diversi dal trasferimento di residenza, per regione di cancellazione e cittadinanza (italiana/straniera) - Anno 2001.....</i>	<i>cd rom</i>

Anno 2002

Capitolo 1 – Serie storiche sulla mobilità

Tavola 1.1	Iscritti e cancellati per trasferimento di residenza tra comuni italiani per regione - Anni 1995-2002.....	Pag. 133
Tavola 1.2	Iscritti e cancellati per trasferimento di residenza interregionale per regione - Anni 1995-2002.....	“ 134
Tavola 1.3	Iscritti e cancellati per trasferimento di residenza da e per l'estero per regione - Anni 1995-2002.....	“ 135
Tavola 1.4	Cittadini stranieri iscritti e cancellati per trasferimento di residenza da e per l'estero per regione - Anni 1995-2002.....	“ 136
Tavola 1.5	Iscritti e cancellati per trasferimento di residenza da e per l'estero per paese di origine e destinazione - Anni 1995-2002.....	“ 137
Tavola 1.6	Cittadini stranieri iscritti e cancellati per trasferimento di residenza da e per l'estero per paese di cittadinanza - Anni 1995-2002.....	“ 139

Capitolo 2 – Indicatori e tavole sintetiche sulla mobilità

Tavola 2.1	Indicatori regionali di mobilità – Anno 2002.....	“ 141
Tavola 2.2	Iscritti per trasferimento di residenza dall'interno e dall'estero, per sesso e provincia - Anno 2002.....	“ 143
Tavola 2.3	Cancellati per trasferimento di residenza per l'interno e per l'estero, per sesso e provincia - Anno 2002.....	“ 145
Tavola 2.4	Iscritti per trasferimento di residenza intraprovinciale, interprovinciale e dall'estero per provincia di destinazione – Anno 2002.....	“ 147
Tavola 2.5	Cancellati per trasferimento di residenza intraprovinciale, interprovinciale e per l'estero per provincia di origine – Anno 2002.....	“ 149
Tavola 2.6	Saldi migratori interregionali, per regione - Anno 2002.....	“ 151
Tavola 2.7	Saldi migratori dei capoluoghi di provincia per trasferimento di residenza intraprovinciale, interprovinciale e con l'estero – Anno 2002.	“ 153
Tavola 2.8	Cittadini stranieri iscritti e cancellati per trasferimento di residenza intraprovinciale, interprovinciale e con l'estero per regione – Anno 2002.....	“ 155
Tavola 2.9	<i>Quozienti di migratorietà per sesso, classe di età e tipologia di trasferimento di residenza per regione - Anno 2002.....</i>	<i>cd rom</i>

Capitolo 3 – Movimenti migratori interni

Tavola 3.1	Iscritti per trasferimento di residenza interregionale, per regione di destinazione, sesso e regione di origine - Anno 2002.....	“ 157
Tavola 3.2	Iscritti per trasferimento di residenza interprovinciale per provincia di destinazione e provincia di origine - Anno 2002.....	“ 163
Tavola 3.3	Iscritti per trasferimento di residenza intraprovinciale e interprovinciale per corona di destinazione, corona di origine e provincia – Anno 2002.....	“ 187
Tavola 3.4	Iscritti per trasferimento di residenza intraregionale per classe di età, sesso e regione – Anno 2002.....	“ 205

Tavola 3.5	Iscritti per trasferimento di residenza interregionale per classe di età, sesso e regione di destinazione – Anno 2002.....	“ 208
Tavola 3.6	Cancellati per trasferimento di residenza interregionale per classe di età, sesso e regione di origine – Anno 2002.....	“ 211
Tavola 3.7	Cittadini italiani, di età maggiore di 14 anni, iscritti per trasferimento di residenza tra comuni italiani per titolo di studio, regione di destinazione e regione di origine – Anno 2002.....	“ 214
Tavola 3.8	<i>Iscritti per trasferimento di residenza intraregionale, interregionale e dall'estero per stato civile, regione di destinazione, cittadinanza (italiana/straniera) e sesso – Anno 2002.....</i>	cd rom
Tavola 3.9	<i>Cancellati per trasferimento di residenza intraregionale, interregionale e per l'estero per stato civile, regione di origine, cittadinanza (italiana/straniera) e sesso – Anno 2002.....</i>	cd rom
Tavola 3.10	<i>Cittadini stranieri iscritti per trasferimento di residenza interregionale per regione di destinazione, regione di origine e sesso - Anno 2002.....</i>	cd rom
Tavola 3.11	<i>Cittadini stranieri iscritti per trasferimento di residenza interregionale per regione di destinazione, area geografica e principali paesi di cittadinanza – Anno 2002.....</i>	cd rom
Tavola 3.12	<i>Cittadini stranieri cancellati per trasferimento di residenza interregionale per regione di origine, area geografica e principali paesi di cittadinanza – Anno 2002.....</i>	cd rom
Tavola 3.13	<i>Iscritti per trasferimento di residenza intraregionale e interregionale per classe di ampiezza demografica dei comuni di origine e di destinazione, per regione di destinazione – Anno 2002.....</i>	cd rom
Tavola 3.14	<i>Cancellati per trasferimento di residenza intraregionale e interregionale per classe di ampiezza demografica dei comuni di destinazione e di origine, per regione di origine – Anno 2002.....</i>	cd rom
Tavola 3.15	<i>Cittadini stranieri iscritti per trasferimento di residenza interregionale per classe di età, regione di destinazione e sesso – Anno 2002.....</i>	cd rom
Tavola 3.16	<i>Cittadini stranieri cancellati per trasferimento di residenza interregionale per classe di età, regione di origine e sesso – Anno 2002.....</i>	cd rom
Tavola 3.17	<i>Iscritti per trasferimento di residenza tra comuni italiani per classe di età, provincia di destinazione e sesso - Anno 2002.....</i>	cd rom
Tavola 3.18	<i>Cancellati per trasferimento di residenza tra comuni italiani per classe di età, provincia di origine e sesso - Anno 2002.....</i>	cd rom
Tavola 3.19	<i>Iscritti per trasferimento di residenza intraprovinciale per classe di età, provincia e sesso - Anno 2002.....</i>	cd rom
Tavola 3.20	<i>Iscritti per trasferimento di residenza interprovinciale per classe di età, provincia di destinazione e sesso - Anno 2002.....</i>	cd rom
Tavola 3.21	<i>Cancellati per trasferimento di residenza interprovinciale per classe di età, provincia di origine e sesso - Anno 2002.....</i>	cd rom
Tavola 3.22	<i>Iscritti per trasferimento di residenza tra comuni italiani per classe di età, provincia di destinazione, regione di origine e sesso - Anno 2002 ..</i>	cd rom
Tavola 3.23	<i>Iscritti per trasferimento di residenza intraregionale per zona altimetrica e classe di litoraneità dei comuni di destinazione e origine, per regione - Anno 2002.....</i>	cd rom

<i>Tavola 3.24</i>	<i>Iscritti per trasferimento di residenza interregionale per zona altimetrica e classe di litoraneità dei comuni di origine e di destinazione, per regione di destinazione - Anno 2002.....</i>	<i>cd rom</i>
<i>Tavola 3.25</i>	<i>Cancellati per trasferimento di residenza interregionale per zona altimetrica e classe di litoraneità dei comuni di destinazione e di origine, per regione di origine - Anno 2002.....</i>	<i>cd rom</i>

Capitolo 4 – Movimenti migratori con l'estero

Tavola 4.1	Iscritti per trasferimento di residenza dall'estero per cittadinanza (italiana/straniera), sesso e singolo paese di origine – Anno 2002.....	“ 225
Tavola 4.2	Cancellati per trasferimento di residenza per l'estero per cittadinanza (italiana/straniera), sesso e singolo paese di destinazione – Anno 2002.....	“ 229
Tavola 4.3	Cittadini stranieri iscritti e cancellati per trasferimento di residenza da e per l'estero per sesso e singolo paese di cittadinanza – Anno 2002...	“ 233
Tavola 4.4	Iscritti per trasferimento di residenza dall'estero per cittadinanza (italiana/straniera), sesso e provincia di destinazione – Anno 2002.....	“ 237
Tavola 4.5	Cancellati per trasferimento di residenza per l'estero per cittadinanza (italiana/straniera), sesso e provincia di origine - Anno 2002.....	“ 239
Tavola 4.6	Cittadini italiani di età maggiore di 14 anni, iscritti per trasferimento di residenza dall'estero per titolo di studio, sesso e regione di destinazione – Anno 2002.....	“ 241
Tavola 4.7	Cittadini italiani di età maggiore di 14 anni, cancellati per trasferimento di residenza per l'estero per titolo di studio, sesso e regione di origine – Anno 2002.....	“ 243
<i>Tavola 4.8</i>	<i>Cittadini stranieri iscritti per trasferimento di residenza dall'estero per regione di destinazione, area geografica e principali paesi di cittadinanza - Anno 2002.....</i>	<i>cd rom</i>
<i>Tavola 4.9</i>	<i>Cittadini stranieri cancellati per trasferimento di residenza per l'estero per regione di origine, area geografica e principali paesi di cittadinanza - Anno 2002.....</i>	<i>cd rom</i>
<i>Tavola 4.10</i>	<i>Iscritti e cancellati per trasferimento di residenza da e per l'estero per cittadinanza (italiana/straniera), regione e classe di ampiezza demografica dei comuni di destinazione e di origine – Anno 2002.....</i>	<i>cd rom</i>
<i>Tavola 4.11</i>	<i>Cittadini italiani iscritti per trasferimento di residenza dall'estero per classe di età, regione di destinazione e sesso – Anno 2002.....</i>	<i>cd rom</i>
<i>Tavola 4.12</i>	<i>Cittadini italiani cancellati per trasferimento di residenza per l'estero per classe di età, regione di origine e sesso – Anno 2002.....</i>	<i>cd rom</i>
<i>Tavola 4.13</i>	<i>Cittadini stranieri iscritti per trasferimento di residenza dall'estero per classe di età, area geografica e principali paesi di cittadinanza e sesso – Anno 2002.....</i>	<i>cd rom</i>
<i>Tavola 4.14</i>	<i>Cittadini stranieri cancellati per trasferimento di residenza per l'estero per classe di età, area geografica e principali paesi di cittadinanza e sesso – Anno 2002.....</i>	<i>cd rom</i>
<i>Tavola 4.15</i>	<i>Cittadini stranieri iscritti per trasferimento di residenza dall'estero per classe di età, regione di destinazione e sesso – Anno 2002.....</i>	<i>cd rom</i>

<i>Tavola 4.16</i>	<i>Cittadini stranieri cancellati per trasferimento di residenza per l'estero per classe di età, regione di origine e sesso – Anno 2002.....</i>	<i>cd rom</i>
<i>Tavola 4.17</i>	<i>Cittadini italiani iscritti per trasferimento di residenza dall'estero per paese di origine e provincia di destinazione - Anno 2002.....</i>	<i>cd rom</i>
<i>Tavola 4.18</i>	<i>Cittadini italiani cancellati per trasferimento di residenza per l'estero per paese di destinazione e provincia di origine - Anno 2002.....</i>	<i>cd rom</i>
<i>Tavola 4.19</i>	<i>Cittadini italiani iscritti per trasferimento di residenza dall'estero per classe di età, provincia di destinazione e sesso - Anno 2002.....</i>	<i>cd rom</i>
<i>Tavola 4.20</i>	<i>Cittadini italiani cancellati per trasferimento di residenza per l'estero per classe di età, provincia di origine e sesso - Anno 2002.....</i>	<i>cd rom</i>
<i>Tavola 4.21</i>	<i>Cittadini stranieri iscritti per trasferimento di residenza dall'estero per classe di età, provincia di destinazione e sesso - Anno 2002.....</i>	<i>cd rom</i>
<i>Tavola 4.22</i>	<i>Cittadini stranieri cancellati per trasferimento di residenza per l'estero per classe di età, provincia di origine e sesso - Anno 2002.....</i>	<i>cd rom</i>
<i>Tavola 4.23</i>	<i>Isritti per trasferimento di residenza dall'estero, per cittadinanza (italiana/straniera), zona altimetrica e classe di litoraneità dei comuni di destinazione e regione - Anno 2002.....</i>	<i>cd rom</i>
<i>Tavola 4.24</i>	<i>Cancellati per trasferimento di residenza per l'estero per cittadinanza (italiana/straniera), zona altimetrica e classe di litoraneità dei comuni di origine e regione - Anno 2002.....</i>	<i>cd rom</i>
<i>Tavola 4.25</i>	<i>Isritti e cancellati per trasferimento di residenza da e per l'estero per corona di destinazione e di origine, provincia e cittadinanza (italiana/straniera) - Anno 2002.....</i>	<i>cd rom</i>

Capitolo 5 – Regolarizzazioni anagrafiche e altre variazioni anagrafiche

<i>Tavola 5.1</i>	<i>Regolarizzazioni anagrafiche relative agli iscritti e cancellati per trasferimento di residenza tra comuni italiani per regione di destinazione e regione di origine – Anno 2002.....</i>	<i>cd rom</i>
<i>Tavola 5.2</i>	<i>Regolarizzazioni anagrafiche relative agli iscritti e cancellati per trasferimento di residenza da e per l'estero per cittadinanza (italiana/straniera) e regione – Anno 2002.....</i>	<i>cd rom</i>
<i>Tavola 5.3</i>	<i>Regolarizzazioni anagrafiche relative agli iscritti per trasferimento di residenza dall'interno e dall'estero per provincia di destinazione e sesso – Anno 2002.....</i>	<i>cd rom</i>
<i>Tavola 5.4</i>	<i>Regolarizzazioni anagrafiche relative ai cancellati per trasferimento di residenza per l'interno e per l'estero per provincia di origine e sesso – Anno 2002.....</i>	<i>cd rom</i>
<i>Tavola 5.5</i>	<i>Cittadini stranieri cancellati per irreperibilità per regione di origine, area geografica e principali paesi di cittadinanza – Anno 2002.....</i>	<i>cd rom</i>
<i>Tavola 5.6</i>	<i>Isritti per motivi diversi dal trasferimento di residenza per regione di iscrizione e cittadinanza (italiana/straniera) - Anno 2002.....</i>	<i>cd rom</i>
<i>Tavola 5.7</i>	<i>Cancellati per motivi diversi dal trasferimento di residenza per regione di cancellazione e cittadinanza (italiana/straniera) - Anno 2002.....</i>	<i>cd rom</i>

TAVOLE ILLUSTRATE



Figura n. 1 - Iscritti per trasferimento di residenza intraregionale e interregionale (per 1.000) - Anni 1955 - 2002



Figura n. 2 - Saldi migratori con l'estero (per 1.000) - Anni 1955 - 2002

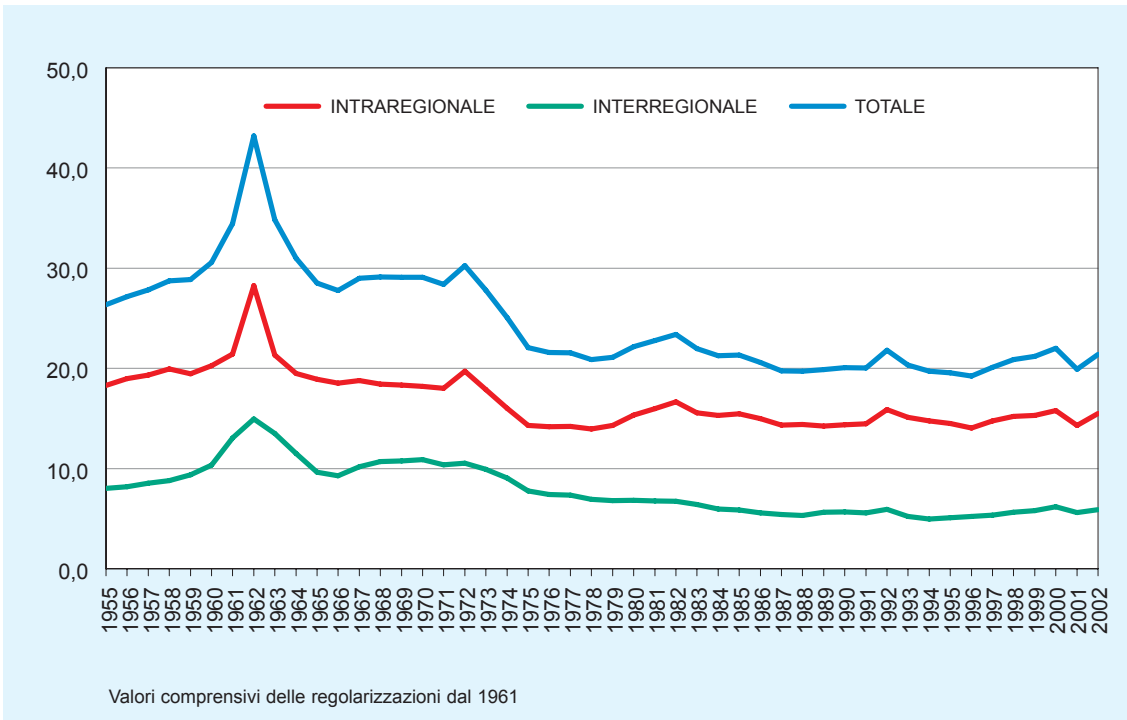

Figura n. 3 - Iscritti per trasferimento di residenza dall'estero per cittadinanza - Anni 1991 - 2002

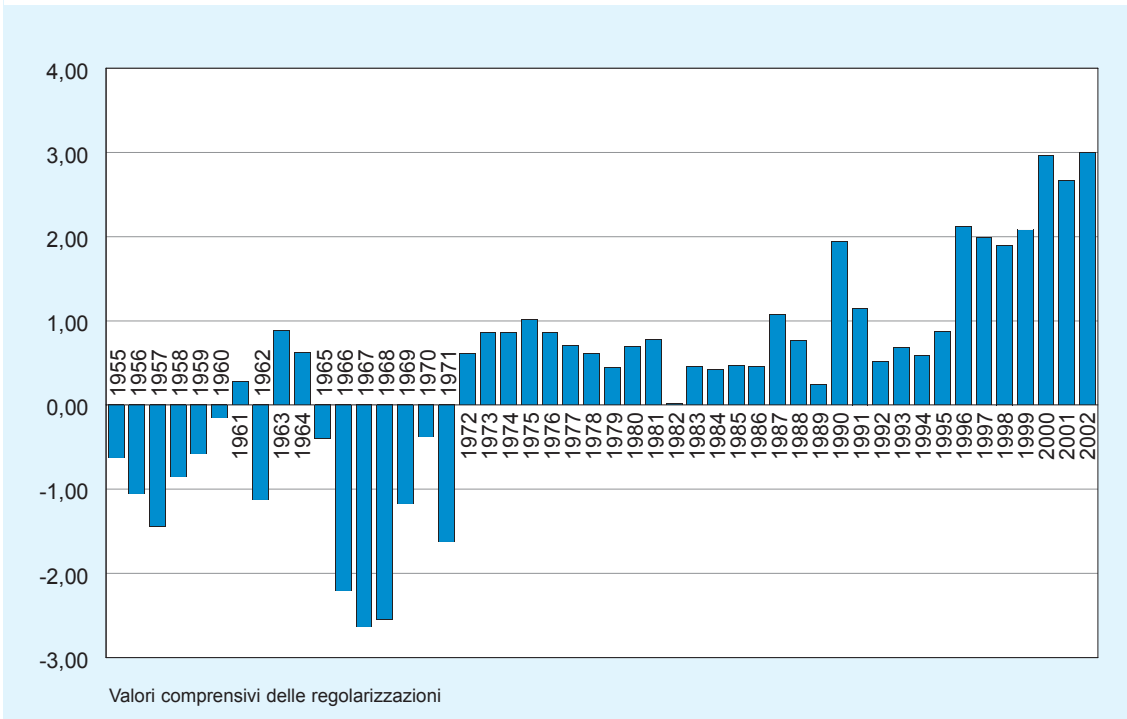

Figura n. 4 - Cancellati per trasferimento di residenza per l'estero per cittadinanza - Anni 1991 - 2002

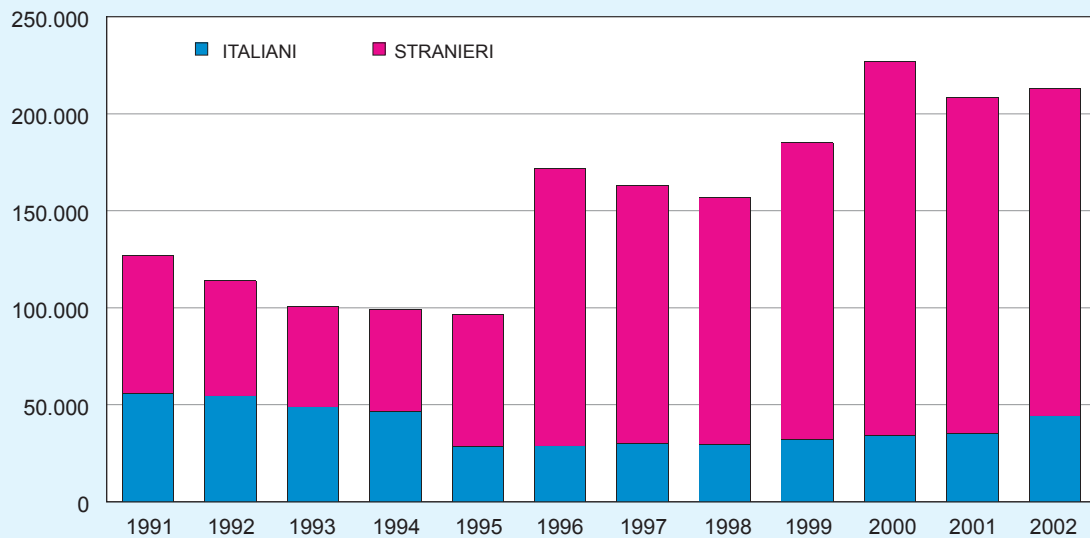

Figura n. 5 - Saldi migratori con l'estero per regione (per 1.000) - Anni 2001-2002

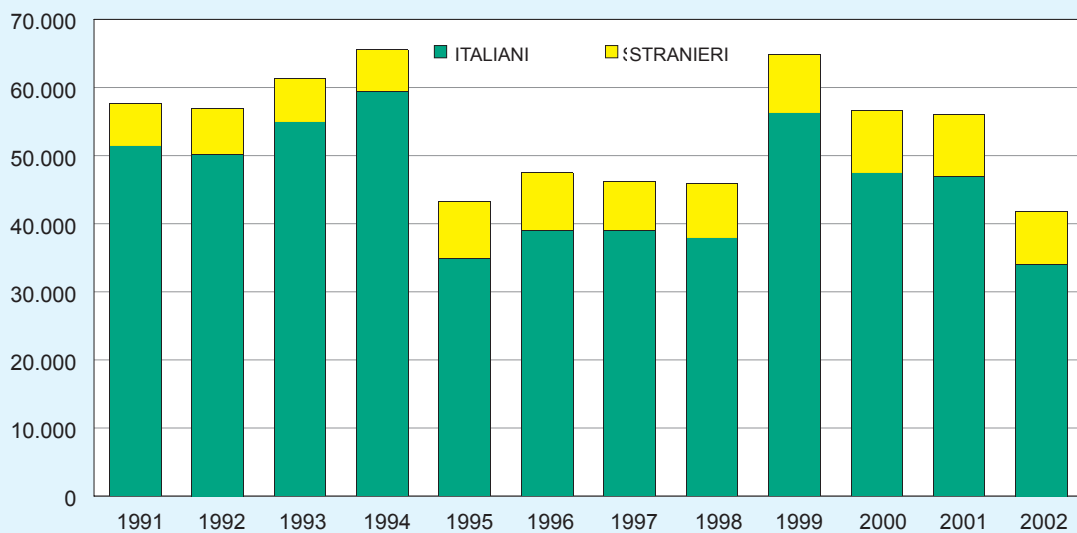

Figura n. 6 - Saldi migratori per trasferimenti di residenza interprovinciali per provincia, *valori per 1.000 abitanti* - Anno 2001

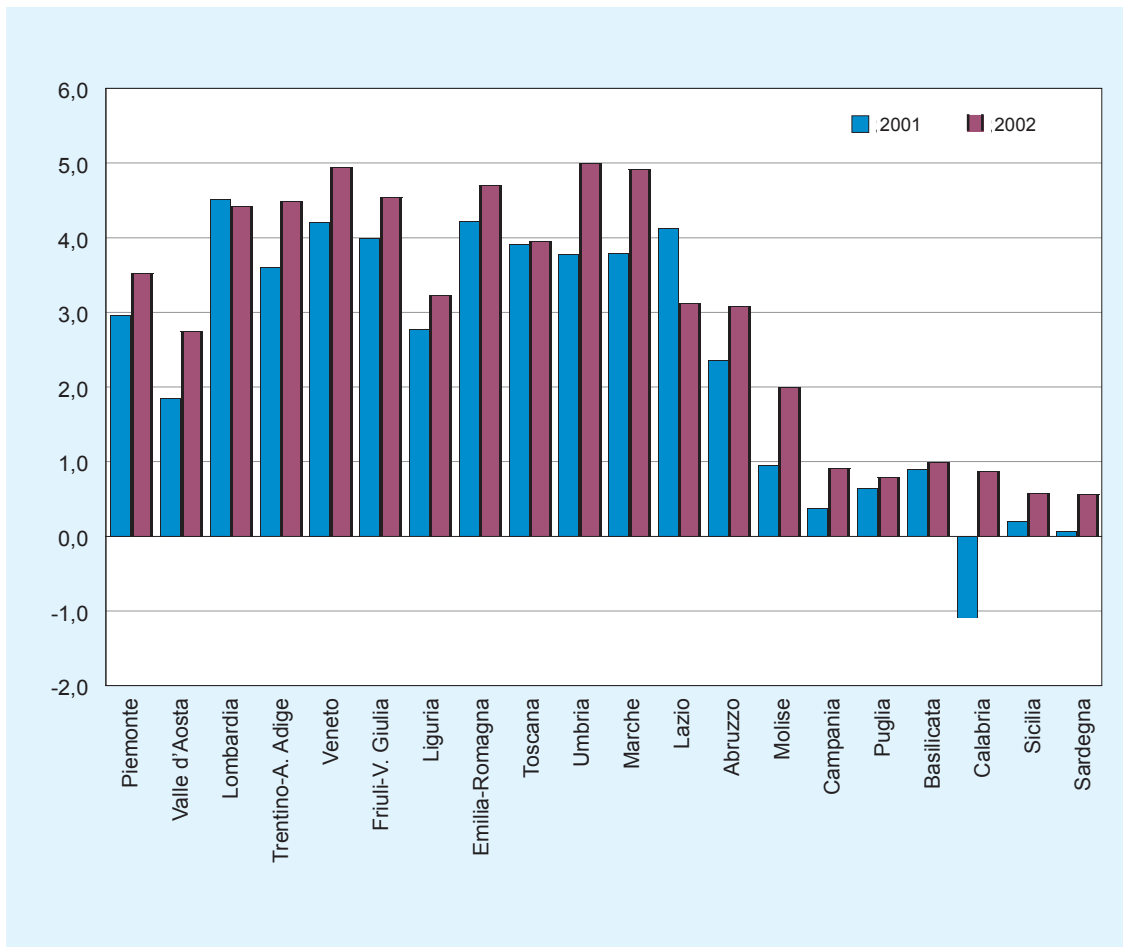

Figura n. 7 - Saldi migratori per trasferimenti di residenza interprovinciali per provincia, *valori per 1.000 abitanti* - Anno 2002

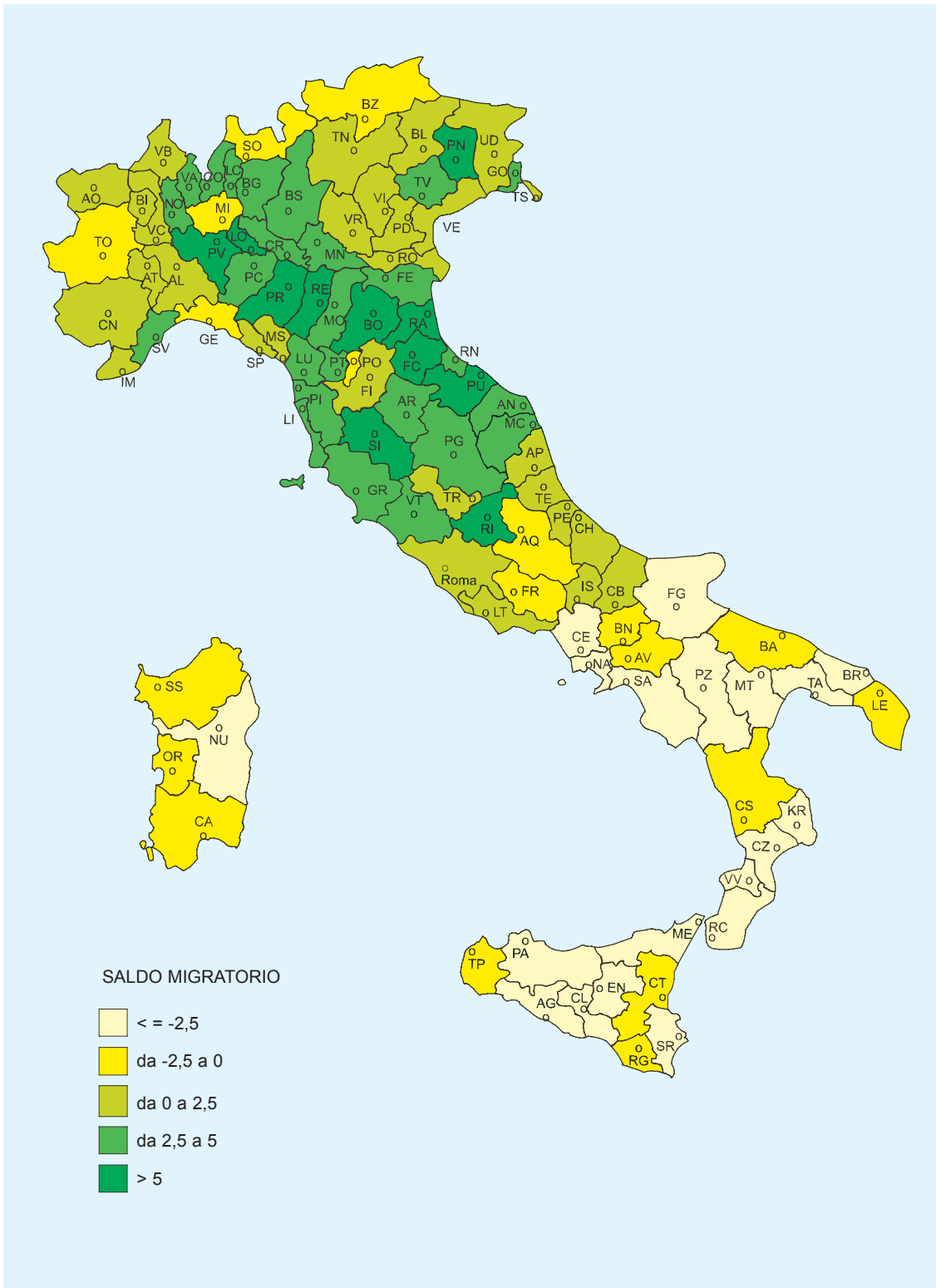

Figura n. 8 - Saldi migratori per trasferimenti di residenza con l'estero per provincia, *valori per 1.000 abitanti* - Anno 2001

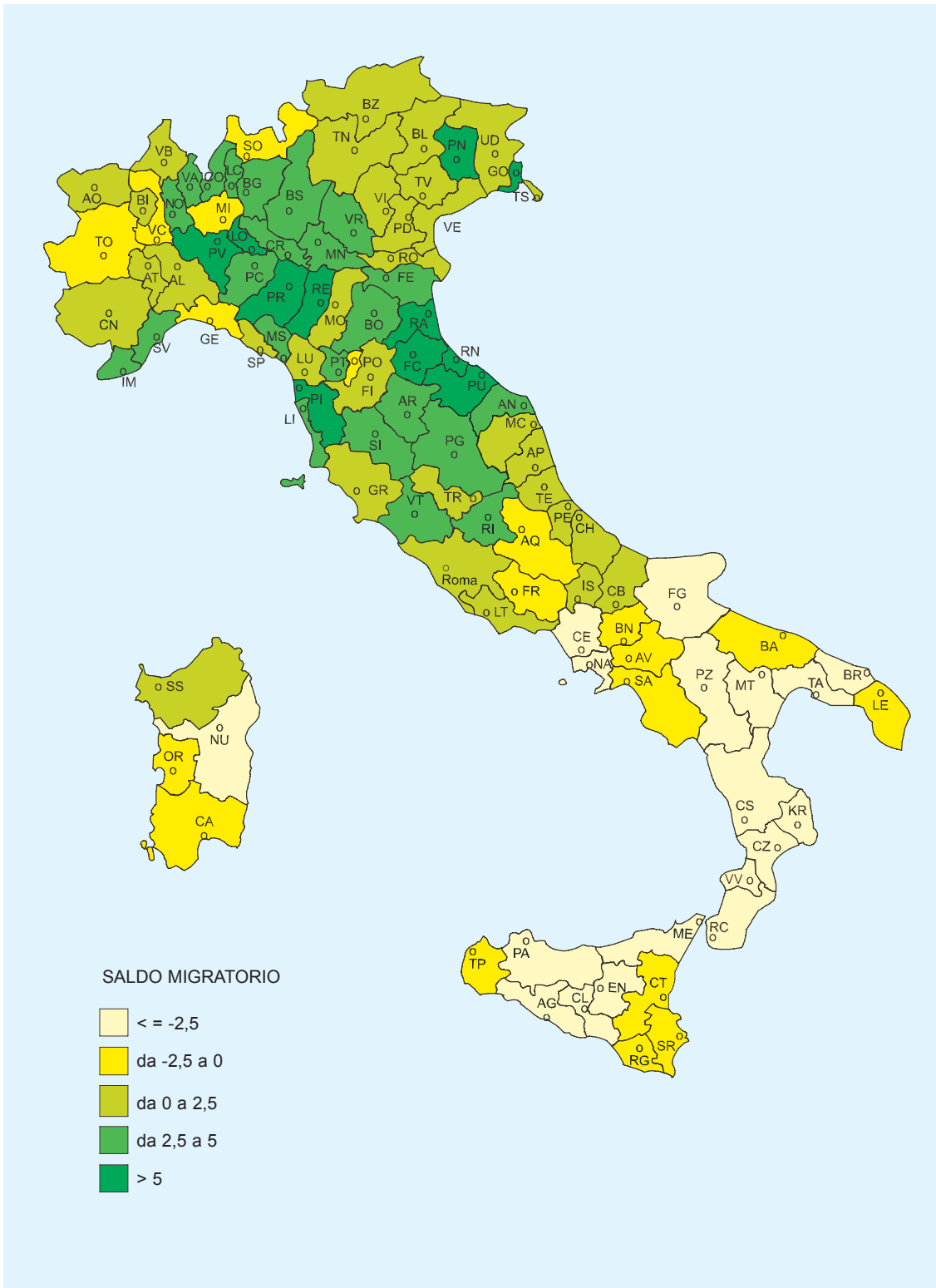

Figura n. 9 - Saldi migratori per trasferimenti di residenza con l'estero per provincia, *valori per 1.000 abitanti* - Anno 2002

TAVOLE STATISTICHE

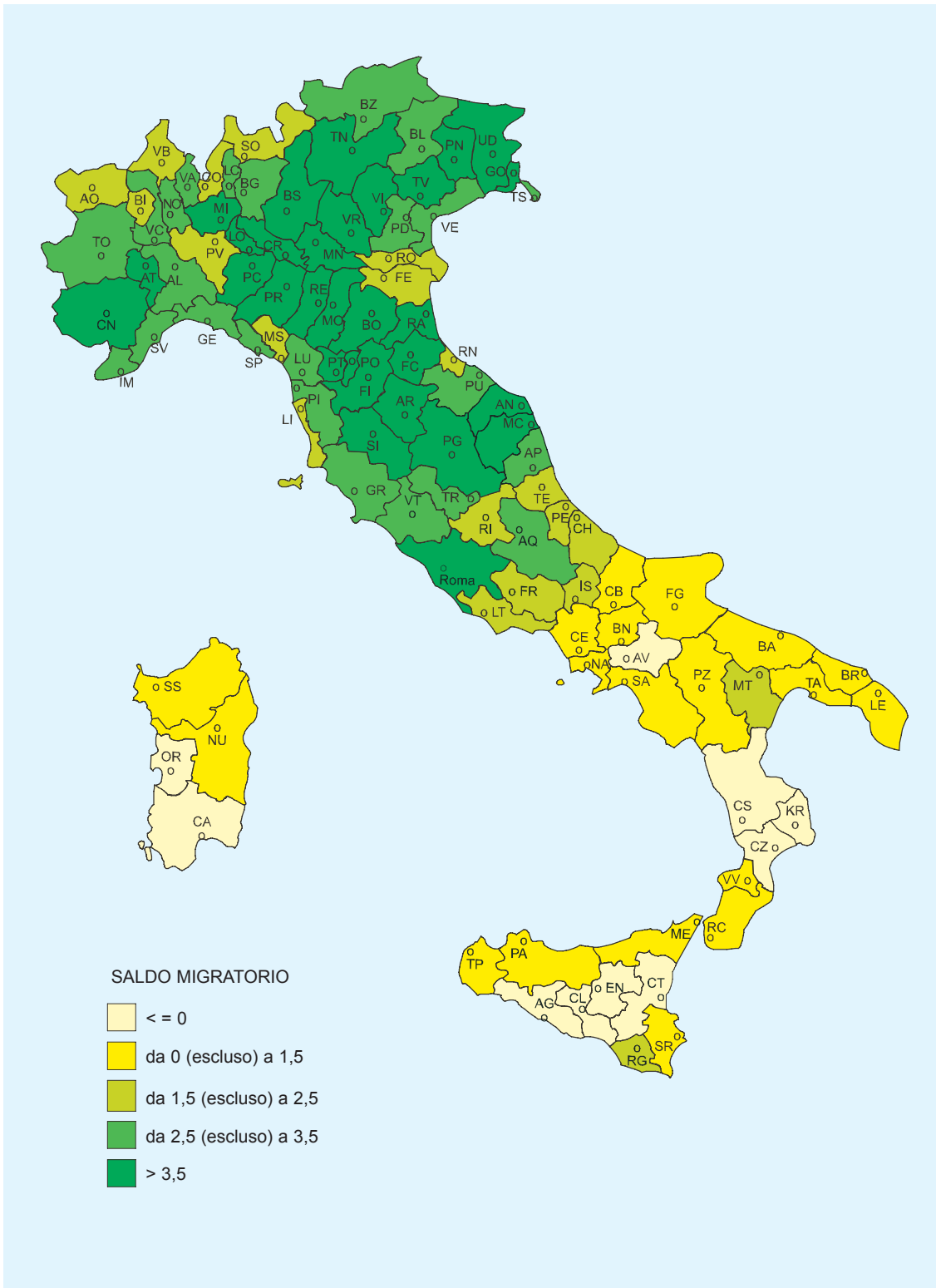
Capitolo 1 - Serie storiche sulla mobilità

Tavola 1.1 - Iscritti e cancellati per trasferimento di residenza tra comuni italiani per regione - Anni 1994 - 2001

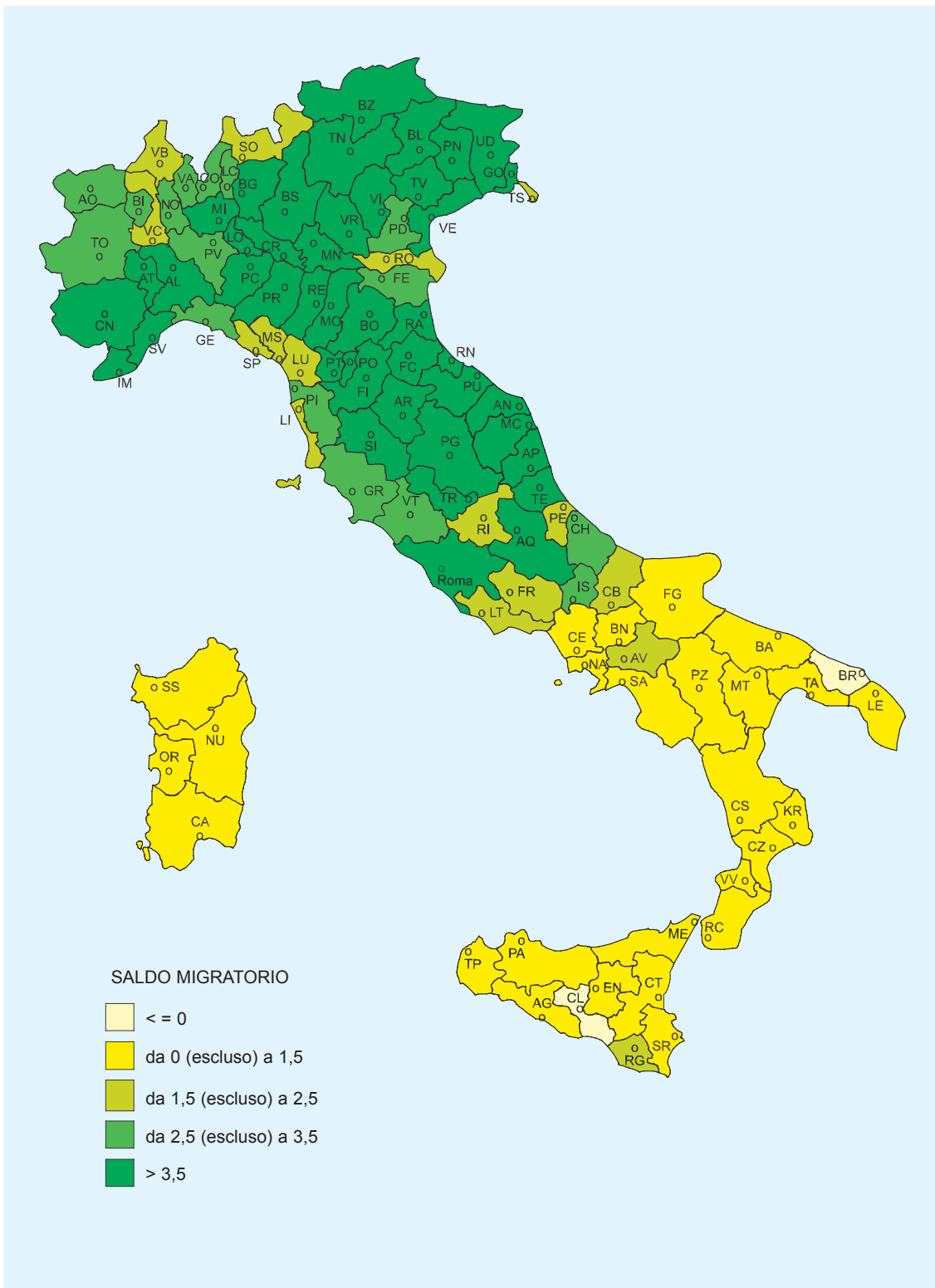
REGIONI	1994	1995	1996	1997	1998	1999	2000	2001
ISCRITTI								
Piemonte	116.954	117.289	116.272	117.837	121.851	125.111	123.119	107.585
Valle d'Aosta	3.781	3.878	4.122	4.302	4.538	4.398	4.467	3.873
Lombardia	210.684	218.862	219.603	228.040	245.707	257.980	255.494	235.604
Trentino-Alto Adige	16.469	17.296	17.901	18.244	18.792	19.660	19.794	17.748
<i>Bolzano-Bozen</i>	<i>7.374</i>	<i>7.516</i>	<i>7.709</i>	<i>8.009</i>	<i>8.044</i>	<i>8.375</i>	<i>8.540</i>	<i>7.820</i>
<i>Trento</i>	<i>9.095</i>	<i>9.780</i>	<i>10.192</i>	<i>10.235</i>	<i>10.748</i>	<i>11.285</i>	<i>11.254</i>	<i>9.928</i>
Veneto	91.518	91.553	91.569	96.978	105.615	111.296	114.577	101.632
Friuli-Venezia Giulia	22.187	22.777	21.635	24.881	26.553	27.953	33.705	27.072
Liguria	34.625	32.494	31.735	32.861	34.641	35.604	35.544	31.501
Emilia-Romagna	81.834	88.005	88.104	95.666	102.024	110.799	114.413	103.347
Toscana	65.929	66.833	66.361	70.776	75.917	81.049	83.935	75.199
Umbria	13.010	11.982	13.002	12.767	13.246	13.551	15.271	13.056
Marche	24.751	24.634	24.425	26.575	28.176	27.942	29.894	28.265
Lazio	89.216	81.516	78.708	87.366	87.891	82.999	114.037	92.271
Abruzzo	22.759	20.965	20.414	21.503	21.926	22.120	22.519	21.142
Molise	4.945	4.558	4.651	4.640	4.546	4.665	4.754	4.441
Campania	115.663	115.355	113.325	120.487	115.403	110.929	117.362	100.624
Puglia	49.817	45.639	44.905	46.219	46.902	47.103	45.841	43.434
Basilicata	7.009	6.559	6.210	6.423	6.518	6.794	6.529	5.804
Calabria	28.932	30.663	28.369	30.539	30.255	28.442	29.591	25.128
Sicilia	81.464	80.881	76.492	78.591	79.856	73.621	73.423	71.178
Sardegna	28.202	28.221	27.825	28.760	29.526	26.715	27.609	24.102
Italia	1.109.749	1.109.960	1.095.628	1.153.455	1.199.883	1.218.731	1.271.878	1.133.006
CANCELLATI								
Piemonte	115.251	113.508	111.012	114.158	117.455	122.069	120.907	105.795
Valle d'Aosta	3.348	3.419	3.635	3.787	4.041	4.216	4.158	3.763
Lombardia	208.703	212.866	206.655	218.783	232.619	243.450	241.549	222.063
Trentino-Alto Adige	15.357	16.015	16.411	16.603	17.210	17.798	17.983	16.829
<i>Bolzano-Bozen</i>	<i>7.505</i>	<i>7.606</i>	<i>7.806</i>	<i>7.888</i>	<i>8.142</i>	<i>8.189</i>	<i>8.370</i>	<i>8.003</i>
<i>Trento</i>	<i>7.852</i>	<i>8.409</i>	<i>8.605</i>	<i>8.715</i>	<i>9.068</i>	<i>9.609</i>	<i>9.613</i>	<i>8.826</i>
Veneto	87.889	86.126	84.085	89.189	96.062	102.586	105.608	94.915
Friuli-Venezia Giulia	20.812	21.181	20.036	22.132	23.384	24.065	29.155	23.229
Liguria	34.237	32.725	31.709	32.836	34.279	35.066	34.537	30.540
Emilia-Romagna	72.644	73.209	70.867	78.289	82.290	86.265	91.040	82.528
Toscana	60.937	60.207	58.817	62.953	67.538	70.374	72.876	65.543
Umbria	10.268	10.031	10.431	10.730	11.080	11.191	12.133	10.841
Marche	20.653	20.573	20.291	22.100	22.711	23.301	24.748	22.669
Lazio	89.455	80.580	80.084	86.540	87.826	80.986	106.966	88.807
Abruzzo	20.887	19.997	19.399	20.404	20.978	21.520	22.148	20.065
Molise	4.701	4.865	4.744	4.875	4.906	4.983	4.968	4.405
Campania	127.932	131.278	133.300	141.330	139.561	138.982	148.163	128.648
Puglia	57.265	56.365	58.166	58.348	60.845	60.621	60.508	55.093
Basilicata	8.081	8.065	8.330	8.518	8.724	9.001	8.573	7.569
Calabria	35.707	37.345	36.908	38.355	39.513	39.939	39.215	34.164
Sicilia	87.397	92.071	91.062	91.911	96.183	92.523	95.488	88.282
Sardegna	28.225	29.534	29.686	31.614	32.678	29.795	31.155	27.258
Italia	1.109.749	1.109.960	1.095.628	1.153.455	1.199.883	1.218.731	1.271.878	1.133.006

**Tavola 1.2 - Iscritti e cancellati per trasferimento di residenza interregionale per regione -
Anni 1994 - 2001**

REGIONI	1994	1995	1996	1997	1998	1999	2000	2001
ISCRITTI								
Piemonte	25.489	27.357	27.649	27.133	28.576	28.401	27.346	25.099
Valle d'Aosta	1.423	1.442	1.494	1.487	1.576	1.454	1.474	1.280
Lombardia	41.804	46.890	51.051	49.487	54.932	56.972	57.572	53.819
Trentino-Alto Adige	3.984	4.165	4.446	4.588	4.613	5.079	5.220	4.371
<i>Bolzano-Bozen</i>	<i>1.324</i>	<i>1.300</i>	<i>1.392</i>	<i>1.499</i>	<i>1.377</i>	<i>1.682</i>	<i>1.710</i>	<i>1.365</i>
<i>Trento</i>	<i>2.660</i>	<i>2.865</i>	<i>3.054</i>	<i>3.089</i>	<i>3.236</i>	<i>3.397</i>	<i>3.510</i>	<i>3.006</i>
Veneto	16.141	17.723	20.147	20.802	23.536	24.700	26.221	22.749
Friuli-Venezia Giulia	6.298	6.525	6.417	7.581	8.251	9.203	10.553	8.913
Liguria	12.601	12.091	11.740	11.855	12.645	13.205	13.339	12.080
Emilia-Romagna	24.759	29.492	32.564	34.244	37.869	43.122	43.829	40.073
Toscana	18.469	19.676	20.301	21.226	22.363	24.668	26.477	23.269
Umbria	6.295	5.720	6.485	6.222	6.548	6.563	7.986	6.558
Marche	8.984	9.251	9.471	10.071	11.481	11.110	12.187	11.750
Lazio	27.515	26.575	25.128	28.340	28.404	27.808	38.867	29.957
Abruzzo	8.176	7.268	7.427	7.633	7.606	7.540	8.166	7.543
Molise	2.532	2.135	2.211	2.218	2.187	2.306	2.571	2.355
Campania	17.532	17.555	17.193	18.815	17.995	18.679	20.480	17.995
Puglia	16.221	14.667	14.374	15.450	15.809	16.776	16.332	15.069
Basilicata	3.505	3.332	2.969	3.042	3.222	3.389	3.371	2.994
Calabria	11.431	12.273	11.327	12.600	12.511	11.254	13.078	10.664
Sicilia	18.084	16.814	16.853	17.715	17.855	16.850	16.897	17.466
Sardegna	7.497	6.798	6.936	6.777	6.873	6.681	7.042	6.129
Italia	278.740	287.749	296.183	307.286	324.852	335.760	359.008	320.133
CANCELLATI								
Piemonte	23.786	23.576	22.389	23.454	24.180	25.359	25.134	23.309
Valle d'Aosta	990	983	1.007	972	1.079	1.272	1.165	1.170
Lombardia	39.823	40.894	38.103	40.230	41.844	42.442	43.627	40.278
Trentino-Alto Adige	2.872	2.884	2.956	2.947	3.031	3.217	3.409	3.452
<i>Bolzano-Bozen</i>	<i>1.266</i>	<i>1.235</i>	<i>1.255</i>	<i>1.140</i>	<i>1.208</i>	<i>1.254</i>	<i>1.356</i>	<i>1.354</i>
<i>Trento</i>	<i>1.606</i>	<i>1.649</i>	<i>1.701</i>	<i>1.807</i>	<i>1.823</i>	<i>1.963</i>	<i>2.053</i>	<i>2.098</i>
Veneto	12.512	12.296	12.663	13.013	13.983	15.990	17.252	16.032
Friuli-Venezia Giulia	4.923	4.929	4.818	4.832	5.082	5.315	6.003	5.070
Liguria	12.213	12.322	11.714	11.830	12.283	12.667	12.332	11.119
Emilia-Romagna	15.569	14.696	15.327	16.867	18.135	18.588	20.456	19.254
Toscana	13.477	13.050	12.757	13.403	13.984	13.993	15.418	13.613
Umbria	3.553	3.769	3.914	4.185	4.382	4.203	4.848	4.343
Marche	4.886	5.190	5.337	5.596	6.016	6.469	7.041	6.154
Lazio	27.754	25.639	26.504	27.514	28.339	25.795	31.796	26.493
Abruzzo	6.304	6.300	6.412	6.534	6.658	6.940	7.795	6.466
Molise	2.288	2.442	2.304	2.453	2.547	2.624	2.785	2.319
Campania	29.801	33.478	37.168	39.658	42.153	46.732	51.281	46.019
Puglia	23.669	25.393	27.635	27.579	29.752	30.294	30.999	26.728
Basilicata	4.577	4.838	5.089	5.137	5.428	5.596	5.415	4.759
Calabria	18.206	18.955	19.866	20.416	21.769	22.751	22.702	19.700
Sicilia	24.017	28.004	31.423	31.035	34.182	35.752	38.962	34.570
Sardegna	7.520	8.111	8.797	9.631	10.025	9.761	10.588	9.285
Italia	278.740	287.749	296.183	307.286	324.852	335.760	359.008	320.133

Tavola 1.3 - Iscritti e cancellati per trasferimento di residenza da e per l'estero per regione - Anni 1994 - 2001

REGIONI	1994	1995	1996	1997	1998	1999	2000	2001
ISCRITTI								
Piemonte	7.146	6.727	15.903	11.683	11.852	15.735	17.330	15.561
Valle d'Aosta	169	185	322	310	260	328	308	307
Lombardia	17.178	17.783	29.350	35.846	40.074	37.776	48.405	48.365
Trentino-Alto Adige	2.920	2.602	3.254	3.232	3.348	4.111	4.415	4.647
<i>Bolzano-Bozen</i>	<i>1.385</i>	<i>1.388</i>	<i>1.859</i>	<i>1.691</i>	<i>1.758</i>	<i>1.869</i>	<i>1.949</i>	<i>2.130</i>
<i>Trento</i>	<i>1.535</i>	<i>1.214</i>	<i>1.395</i>	<i>1.541</i>	<i>1.590</i>	<i>2.242</i>	<i>2.466</i>	<i>2.517</i>
Veneto	10.104	9.110	15.706	14.048	14.571	19.699	23.540	22.288
Friuli-Venezia Giulia	4.315	3.766	3.677	3.429	3.857	4.811	6.431	6.300
Liguria	2.788	2.735	5.617	4.002	4.095	6.476	6.563	5.781
Emilia-Romagna	6.882	7.085	13.798	11.706	12.490	17.117	18.733	19.319
Toscana	5.811	6.176	12.006	11.946	11.999	15.870	17.572	15.573
Umbria	2.075	2.157	3.587	2.580	2.807	3.694	4.445	3.619
Marche	3.073	3.111	4.599	3.684	4.694	5.455	6.943	6.676
Lazio	11.986	11.653	19.359	24.279	16.766	15.467	31.937	25.149
Abruzzo	2.773	2.678	3.633	2.838	3.071	3.993	3.751	3.770
Molise	651	472	635	502	636	611	631	616
Campania	4.049	4.087	10.169	8.552	6.032	8.080	10.874	7.891
Puglia	5.199	4.539	8.846	6.480	5.967	8.107	7.351	6.614
Basilicata	632	609	1.119	754	748	1.189	1.079	1.079
Calabria	2.696	2.656	4.935	4.138	3.529	4.303	4.897	3.846
Sicilia	7.245	7.251	12.761	11.133	8.414	10.239	9.755	8.998
Sardegna	1.413	1.328	2.691	1.715	1.675	1.991	2.008	1.853
Italia	99.105	96.710	171.967	162.857	156.885	185.052	226.968	208.252
CANCELLATI								
Piemonte	3.063	2.505	3.070	3.046	3.062	3.428	3.409	3.130
Valle d'Aosta	75	85	78	106	101	107	73	87
Lombardia	6.460	7.231	6.160	6.386	7.696	7.960	7.549	7.722
Trentino-Alto Adige	999	957	1.192	1.291	1.182	1.359	1.377	1.275
<i>Bolzano-Bozen</i>	<i>331</i>	<i>400</i>	<i>431</i>	<i>504</i>	<i>374</i>	<i>442</i>	<i>504</i>	<i>823</i>
<i>Trento</i>	<i>668</i>	<i>557</i>	<i>761</i>	<i>787</i>	<i>808</i>	<i>917</i>	<i>873</i>	<i>452</i>
Veneto	2.810	2.193	2.556	2.721	2.689	3.104	3.552	3.322
Friuli-Venezia Giulia	1.588	1.358	1.574	1.562	1.434	1.508	1.635	1.587
Liguria	1.560	1.474	1.419	1.617	939	1.775	1.678	1.429
Emilia-Romagna	1.820	1.736	2.049	2.256	2.224	2.584	2.310	2.557
Toscana	1.794	1.594	1.671	2.184	1.813	1.983	2.154	1.937
Umbria	447	339	388	308	429	473	454	506
Marche	920	897	806	978	949	847	887	1.123
Lazio	3.998	3.317	6.064	1.490	2.832	4.424	6.817	4.090
Abruzzo	1.220	733	797	617	704	872	738	798
Molise	1.000	441	402	355	300	406	438	312
Campania	8.756	2.855	2.777	3.174	2.677	5.027	4.412	5.811
Puglia	7.066	3.649	3.828	4.815	4.122	6.337	4.225	4.049
Basilicata	1.373	527	441	601	547	670	591	544
Calabria	4.709	2.396	2.719	3.127	3.338	7.876	4.438	6.041
Sicilia	13.874	8.173	8.628	8.339	7.630	11.656	8.078	8.012
Sardegna	2.016	843	891	1.300	1.221	2.477	1.786	1.745
Italia	65.548	43.303	47.510	46.273	45.889	64.873	56.601	56.077

Tavola 1.4 - Cittadini stranieri iscritti e cancellati per trasferimento di residenza da e per l'estero per regione - Anni 1994 - 2001

REGIONI	1994	1995	1996	1997	1998	1999	2000	2001
ISCRITTI								
Piemonte	4.932	4.913	14.040	9.769	9.880	13.450	15.146	13.337
Valle d'Aosta	111	133	273	239	223	273	244	251
Lombardia	9.090	14.582	26.151	31.572	35.988	33.264	43.768	43.231
Trentino-Alto Adige	2.257	2.022	2.613	2.591	2.712	3.446	3.796	4.054
<i>Bolzano-Bozen</i>	<i>1.067</i>	<i>1.092</i>	<i>1.511</i>	<i>1.326</i>	<i>1.448</i>	<i>1.550</i>	<i>1.642</i>	<i>1.842</i>
<i>Trento</i>	<i>1.190</i>	<i>930</i>	<i>1.102</i>	<i>1.265</i>	<i>1.264</i>	<i>1.896</i>	<i>2.154</i>	<i>2.212</i>
Veneto	6.312	7.303	13.499	11.775	12.201	17.280	20.991	19.755
Friuli-Venezia Giulia	2.746	2.744	2.626	2.342	2.809	3.751	5.127	5.113
Liguria	1.747	1.869	4.669	3.079	3.140	5.287	5.546	4.687
Emilia-Romagna	2.858	5.752	12.423	10.107	10.969	15.351	16.824	17.255
Toscana	2.410	4.981	10.751	10.685	10.833	14.466	16.232	14.050
Umbria	1.773	1.866	3.270	2.245	2.455	3.387	4.111	3.307
Marche	2.112	2.557	3.948	3.030	4.031	4.752	6.143	5.771
Lazio	7.488	9.187	17.145	21.946	14.372	12.927	28.557	22.008
Abruzzo	1.670	1.748	2.746	1.992	2.164	3.124	2.772	2.761
Molise	160	174	289	219	340	321	357	312
Campania	1.269	1.912	7.807	6.335	3.993	5.842	8.362	5.427
Puglia	1.977	1.852	6.260	3.562	3.326	5.202	4.494	3.858
Basilicata	186	223	733	359	358	765	586	638
Calabria	847	1.063	3.336	2.600	1.941	2.676	2.925	1.878
Sicilia	2.197	2.776	8.618	7.079	4.507	6.160	5.437	4.109
Sardegna	202	581	1.954	979	872	1.176	1.139	1.034
Italia	52.344	68.238	143.151	132.505	127.114	152.900	192.557	172.836
CANCELLATI								
Piemonte	509	575	580	489	582	618	732	715
Valle d'Aosta	20	16	20	30	16	25	17	18
Lombardia	1.569	2.982	1.949	1.811	2.552	2.063	2.130	2.130
Trentino-Alto Adige	264	350	443	418	415	426	515	455
<i>Bolzano-Bozen</i>	<i>148</i>	<i>147</i>	<i>226</i>	<i>225</i>	<i>269</i>	<i>275</i>	<i>300</i>	<i>266</i>
<i>Trento</i>	<i>116</i>	<i>203</i>	<i>217</i>	<i>193</i>	<i>146</i>	<i>151</i>	<i>215</i>	<i>189</i>
Veneto	562	556	675	788	819	921	1.194	1.070
Friuli-Venezia Giulia	501	469	607	521	415	319	463	540
Liguria	404	372	301	342	162	248	352	289
Emilia-Romagna	198	424	589	622	608	666	677	795
Toscana	262	570	550	618	579	605	682	615
Umbria	133	148	137	100	165	143	161	192
Marche	247	319	332	332	351	269	312	432
Lazio	548	651	1.303	342	465	1.205	816	845
Abruzzo	146	154	191	132	123	198	158	168
Molise	30	54	24	29	21	16	38	16
Campania	196	150	124	134	144	277	230	298
Puglia	179	206	241	189	156	151	121	137
Basilicata	36	28	18	20	20	20	26	24
Calabria	68	68	76	65	61	94	94	90
Sicilia	259	283	279	246	216	201	219	281
Sardegna	15	42	54	61	67	125	184	66
Italia	6.146	8.417	8.493	7.289	7.937	8.590	9.121	9.176

Tavola 1.5 - Iscritti e cancellati per trasferimento di residenza da e per l'estero per paese di origine e destinazione - Anni 1994 - 2001

PAESI	1994	1995	1996	1997	1998	1999	2000	2001
ISCRITTI								
Europa	56.413	54.696	74.187	67.005	73.725	93.738	112.432	104.831
Unione europea	20.917	23.076	20.296	23.162	24.140	24.088	25.955	27.214
<i>di cui:</i>								
Francia	3.669	3.721	3.552	3.709	4.160	3.892	4.328	4.436
Germania	9.768	9.466	7.964	8.995	9.435	9.608	10.054	10.296
Regno Unito	2.507	2.508	2.407	3.471	3.587	3.604	3.844	4.252
Paesi extra Ue	35.496	31.620	53.891	43.843	49.585	69.650	86.477	77.617
<i>di cui:</i>								
Svizzera	6.305	5.014	5.917	5.093	5.027	5.507	5.687	5.883
ex Jugoslavia	14.446	12.731	10.218	7.094	7.813	11.926	11.991	10.798
ex Urss (a)	1.288	1.627	2.530	2.464	3.318	4.610	7.612	7.595
Polonia	1.508	3.446	4.032	3.012	3.165	5.086	3.836
Romania	2.507	6.967	7.087	7.119	10.986	19.710	17.639
Albania	3.577	21.005	15.223	19.973	28.838	32.181	27.926
Africa	15.882	15.403	52.465	41.516	30.930	41.967	48.925	41.434
<i>di cui:</i>								
Marocco	6.068	5.047	22.761	15.165	12.984	19.526	20.344	17.480
Tunisia	1.688	1.247	5.961	3.521	2.792	3.679	4.439	4.691
Egitto	1.095	898	3.026	3.388	3.069	3.040	4.285	4.782
Somalia	1.283	992	1.063	828	899	878	547	312
Etiopia	560	580	690	772	588	515	756	564
Senegal	551	4.446	3.777	2.167	3.458	4.681	2.597
Ghana	271	2.148	2.402	1.070	1.959	2.679	1.855
Nigeria	416	2.528	3.538	1.856	2.526	4.029	2.671
Asia	10.631	10.706	22.178	31.024	30.406	25.362	36.513	35.333
<i>di cui:</i>								
Iran	336	259	299	203	218	312	415	333
Cina	1.355	4.450	7.545	7.224	6.119	9.451	10.183
Filippine	2.124	6.197	8.293	9.089	4.898	7.003	5.676
India	934	2.825	3.247	3.162	3.607	4.759	4.577
Pakistan	344	1.439	2.222	1.972	2.381	3.373	3.513
Sri Lanka	1.499	2.250	3.752	3.463	2.942	4.243	3.834
America	15.398	15.005	22.574	22.781	21.287	23.491	28.485	26.007
<i>di cui:</i>								
Argentina	1.806	1.854	1.966	2.239	2.107	2.221	2.557	3.323
Brasile	2.787	3.127	3.307	2.786	2.584	2.862	3.397	3.077
Canada	976	721	732	646	699	690	770	822
Perù	1.047	5.135	5.974	4.893	3.935	5.279	3.982
Stati Uniti	3.510	2.868	3.231	3.570	3.619	3.631	4.055	4.075
Venezuela	1.135	1.084	1.337	893	817	925	1.101	1.140
Oceania	781	900	563	531	537	494	613	647
Totale	99.105	96.710	171.967	162.857	156.885	185.052	226.968	208.252

(a) A partire dal 1997 alcune Repubbliche dell'ex Urss sono attribuite all'Asia (cfr. Avvertenze).

Tavola 1.5 segue - Iscritti e cancellati per trasferimento di residenza da e per l'estero per paese di origine e destinazione - Anni 1994 - 2001

PAESI	1994	1995	1996	1997	1998	1999	2000	2001
CANCELLATI								
Europa	50.777	30.491	32.987	30.041	29.725	42.272	36.738	35.905
Unione europea	36.818	23.053	24.289	19.874	19.844	28.595	24.493	23.875
<i>di cui:</i>								
Francia	5.181	3.371	3.448	2.872	2.848	4.052	3.394	3.391
Germania	21.407	10.816	10.805	9.158	9.128	13.372	11.413	11.176
Regno Unito	3.515	2.787	3.666	3.189	3.187	4.535	3.919	3.732
Paesi extra Ue	13.959	7.438	8.698	10.167	9.881	13.677	12.245	12.030
<i>di cui:</i>								
Svizzera	10.449	4.560	5.149	6.115	6.127	8.850	7.416	7.430
ex Jugoslavia	491	923	1.259	1.450	1.102	1.163	1.310	1.138
ex Urss (a)	161	266	331	254	228	370	347	338
Polonia	212	226	398	430	605	526	513
Romania	149	192	545	508	725	731	690
Albania	175	272	412	530	634	696	737
Africa	2.327	2.529	2.730	3.308	3.185	4.441	4.149	4.189
<i>di cui:</i>								
Marocco	422	382	422	629	562	732	832	901
Tunisia	200	260	311	440	386	468	456	436
Egitto	224	326	254	362	378	524	444	449
Somalia	26	41	43	105	79	99	93	83
Etiopia	52	92	85	145	118	200	152	110
Senegal	80	57	77	94	111	122	132
Ghana	40	59	51	89	103	155	127
Nigeria	134	145	223	219	355	318	321
Asia	1.970	1.937	2.352	2.445	2.849	3.613	3.423	3.717
<i>di cui:</i>								
Iran	131	70	60	27	16	18	17	26
Cina	163	256	357	485	596	624	692
Filippine	126	312	417	450	691	530	653
India	105	158	173	170	264	327	325
Pakistan	29	39	149	148	255	197	266
Sri Lanka	72	54	139	168	264	259	352
America	9.608	7.654	8.785	10.006	9.677	13.912	11.740	11.754
<i>di cui:</i>								
Argentina	1.936	1.592	1.478	2.204	2.141	3.188	2.685	2.750
Brasile	636	641	770	918	953	1.349	1.168	1.090
Canada	1.082	693	706	700	705	902	812	758
Perù	87	151	333	370	519	425	481
Stati Uniti	4.135	3.043	3.939	3.734	3.555	4.973	4.156	4.134
Venezuela	632	433	484	744	696	982	862	860
Oceania	866	692	656	473	453	635	551	512
Totale	65.548	43.303	47.510	46.273	45.889	64.873	56.601	56.077

(a) A partire dal 1997 alcune Repubbliche dell'ex Urss sono attribuite all'Asia (cfr. Avvertenze).

Tavola 1.6 - Cittadini stranieri iscritti e cancellati per trasferimento di residenza da e per l'estero per paese di cittadinanza - Anni 1994 - 2001

PAESI	1994	1995	1996	1997	1998	1999	2000	2001
ISCRITTI								
Europa	27.510	35.950	55.817	46.854	53.995	72.037	89.782	81.184
Ue	6.400	11.317	9.240	9.451	10.591	9.554	10.523	10.986
<i>di cui:</i>								
Francia	1.492	2.017	1.802	1.855	2.309	2.012	2.255	2.276
Germania	1.559	3.025	2.117	2.288	2.641	2.411	2.519	2.372
Regno Unito	1.011	1.409	1.218	1.261	1.457	1.227	1.380	1.625
Paesi extra Ue	21.110	24.633	46.577	37.403	43.404	62.483	79.259	70.198
<i>di cui:</i>								
Svizzera	504	556	634	586	600	538	501	502
ex Jugoslavia	10.613	11.913	9.863	6.815	7.598	11.690	11.734	10.548
ex Urss (a)	867	1.393	2.248	2.284	3.171	4.426	7.445	7.379
Polonia	1.381	3.262	3.783	2.738	2.906	4.779	3.538
Romania	2.321	6.701	6.755	6.818	10.651	19.332	17.286
Albania	3.411	20.508	15.009	19.813	28.668	31.992	27.727
Africa	10.660	13.059	49.697	39.821	29.233	40.095	46.974	39.476
<i>di cui:</i>								
Marocco	4.575	4.937	22.289	14.957	12.816	19.350	20.093	17.267
Tunisia	1.133	1.146	5.757	3.348	2.641	3.517	4.256	4.516
Egitto	821	740	2.883	3.186	2.800	2.778	3.995	4.514
Somalia	1.006	983	1.049	826	895	869	548	312
Etiopia	372	461	595	687	509	437	684	469
Senegal	521	4.276	3.773	2.161	3.453	4.669	2.592
Ghana	247	2.105	2.402	1.066	1.957	2.680	1.849
Nigeria	282	2.398	3.376	1.693	2.333	3.847	2.492
Asia	7.431	9.698	21.251	29.744	29.134	24.318	34.997	33.911
<i>di cui:</i>								
Iran	144	193	254	201	217	311	414	333
Cina	1.448	4.500	7.305	6.992	5.880	9.181	9.906
Filippine	2.108	6.110	8.056	8.832	4.643	6.710	5.399
India	869	2.756	3.150	3.082	3.521	4.655	4.489
Pakistan	328	1.409	2.140	1.896	2.276	3.273	3.448
Sri Lanka	1.450	2.178	3.664	3.392	2.834	4.154	3.749
America	6.521	9.028	16.124	15.854	14.529	16.241	20.549	17.953
<i>di cui:</i>								
Argentina	419	834	745	594	528	564	717	1.256
Brasile	1.475	2.223	2.589	2.148	1.964	2.169	2.645	2.412
Canada	185	201	209	167	218	195	200	231
Perù	957	4.983	5.709	4.637	3.673	4.987	3.717
Stati Uniti	892	990	1.173	1.094	1.249	1.010	1.268	1.273
Venezuela	239	280	384	350	292	341	472	490
Oceania	222	503	257	224	216	202	247	301
Apolidi	5	8	7	7	8	11
Totale	52.344	68.238	143.151	132.505	127.114	152.900	192.557	172.836

(a) A partire dal 1997 alcune Repubbliche dell'ex Urss sono attribuite all'Asia (cfr. Avvertenze).

Tavola 1.6 segue - Cittadini stranieri iscritti e cancellati per trasferimento di residenza da e per l'estero per paese di cittadinanza - Anni 1994 - 2001

PAESI	1994	1995	1996	1997	1998	1999	2000	2001
CANCELLATI								
Europa	3.316	4.794	4.886	4.121	4.273	4.572	4.875	4.517
Ue	1.908	3.060	2.642	2.173	2.459	2.790	2.736	2.359
<i>di cui:</i>								
Francia	396	476	489	406	440	518	480	411
Germania	501	959	663	503	566	683	774	632
Regno Unito	338	404	417	330	426	420	407	300
Paesi extra Ue	1.408	1.734	2.244	1.948	1.814	1.782	2.139	2.158
<i>di cui:</i>								
Svizzera	205	198	211	193	199	186	189	188
ex Jugoslavia	439	885	1.259	1.148	820	708	897	783
ex Urss (a)	18	74	54	42	46	78	83	119
Polonia	110	108	100	129	145	153	121
Romania	71	87	109	119	142	195	233
Albania	147	206	197	305	327	443	496
Africa	761	1.187	1.080	1.162	1.130	1.405	1.506	1.663
<i>di cui:</i>								
Marocco	299	351	336	434	369	450	572	640
Tunisia	106	205	215	246	193	159	201	185
Egitto	63	184	72	50	66	83	83	107
Somalia	48	60	69	104	79	98	93	83
Etiopia	16	41	22	26	25	59	20	18
Senegal	63	31	77	93	111	122	132
Ghana	25	56	49	89	102	154	128
Nigeria	29	48	32	39	73	53	82
Asia	697	790	1.065	870	1.268	1.297	1.462	1.782
<i>di cui:</i>								
Iran	87	44	30	26	16	17	15	22
Cina	40	62	85	175	171	250	320
Filippine	63	206	136	159	248	203	288
India	44	112	61	71	127	195	214
Pakistan	19	20	35	43	85	64	142
Sri Lanka	33	56	50	85	108	130	234
America	1.267	1.533	1.389	1.087	1.184	1.248	1.214	1.167
<i>di cui:</i>								
Argentina	223	268	154	128	96	86	97	108
Brasile	135	207	240	129	184	186	181	177
Canada	89	85	74	75	65	46	67	56
Perù	39	55	40	65	78	89	98
Stati Uniti	483	500	550	446	492	452	388	353
Venezuela	56	75	61	28	32	22	46	32
Oceania	105	113	71	49	81	67	63	47
Apolidi	-	2	-	1	1	1	-
Totale	6.146	8.417	8.493	7.289	7.937	8.590	9.121	9.176

(a) A partire dal 1997 alcune Repubbliche dell'ex Urss sono attribuite all'Asia (cfr. Avvertenze).

Capitolo 2 - Indicatori e tavole sintetiche sulla mobilità

Tavola 2.1 - Indicatori regionali di mobilità - Anno 2001

REGIONI	Quozienti di migratorietà (a)					Saldi migratori				Indice di efficacia(b)	
	Trasferimenti di residenza					Trasferimenti di residenza				Trasferimenti di residenza	
	Intra-regionali	Interregionali		Con l'estero		Interreg.	Con l'estero	Interreg.	Con l'estero	Inter-regionali	Con l'estero
		Iscritti	Can-cellati	Iscritti	Can-cellati	Val. ass.	Val. ass.	Per mille abitanti	Per mille abitanti		
Piemonte	19,6	6,0	5,5	3,7	0,7	1.790	12.431	0,4	3,0	3,7	66,5
Valle d'Aosta	21,7	10,7	9,8	2,6	0,7	110	220	0,9	1,8	4,5	55,8
Lombardia	20,2	6,0	4,5	5,4	0,9	13.541	40.643	1,5	4,5	14,4	72,5
Trentino-Alto Adige	14,3	4,7	3,7	5,0	1,4	919	3.372	1,0	3,6	11,7	56,9
Veneto	17,5	5,0	3,5	4,9	0,7	6.717	18.966	1,5	4,2	17,3	74,1
Friuli-Venezia Giulia	15,4	7,5	4,3	5,3	1,3	3.843	4.713	3,3	4,0	27,5	59,8
Liguria	12,3	7,7	7,1	3,7	0,9	961	4.352	0,6	2,8	4,1	60,4
Emilia-Romagna	15,9	10,1	4,8	4,9	0,6	20.819	16.762	5,2	4,2	35,1	76,6
Toscana	14,9	6,7	3,9	4,5	0,6	9.656	13.636	2,8	3,9	26,2	77,9
Umbria	7,9	8,0	5,3	4,4	0,6	2.215	3.113	2,7	3,8	20,3	75,5
Marche	11,3	8,0	4,2	4,5	0,8	5.596	5.553	3,8	3,8	31,3	71,2
Lazio	12,2	5,9	5,2	4,9	0,8	3.464	21.059	0,7	4,1	6,1	72,0
Abruzzo	10,8	6,0	5,1	3,0	0,6	1.077	2.972	0,9	2,4	7,7	65,1
Molise	6,5	7,3	7,2	1,9	1,0	36	304	0,1	0,9	0,8	32,8
Campania	14,5	3,2	8,1	1,4	1,0	-28.024	2.080	-4,9	0,4	-43,8	15,2
Puglia	7,1	3,7	6,6	1,6	1,0	-11.659	2.565	-2,9	0,6	-27,9	24,1
Basilicata	4,7	5,0	8,0	1,8	0,9	-1.765	535	-3,0	0,9	-22,8	33,0
Calabria	7,2	5,3	9,8	1,9	3,0	-9.036	-2.195	-4,5	-1,1	-29,8	-22,2
Sicilia	10,8	3,5	7,0	1,8	1,6	-17.104	986	-3,4	0,2	-32,9	5,8
Sardegna	11,0	3,8	5,7	1,1	1,1	-3.156	108	-1,9	0,1	-20,5	3,0
ITALIA	14,3	5,6	5,6	3,7	1,0	-	152.175	-	2,7	-	57,6
Nord-ovest	20,0	6,5	5,3	4,9	0,9	16.402	57.646	1,1	4,0	9,8	70,0
Nord-est	15,4	6,8	3,9	4,7	0,8	32.298	43.813	2,9	3,9	26,9	71,5
Centro	12,6	6,6	4,6	4,7	0,7	20.931	43.361	1,9	4,0	17,1	73,9
Sud	10,3	4,1	7,6	1,7	1,3	-49.371	6.261	-3,5	0,4	-30,4	15,1
Isole	10,9	3,6	6,6	1,6	1,5	-20.260	1.094	-3,1	0,2	-30,0	5,3

(a) Rapporto tra numero di trasferimenti di residenza (intra-regionali, interregionali e con l'estero) e ammontare medio della popolazione residente, moltiplicato per 1.000.

(b) L'indice di efficacia è pari al rapporto tra il saldo migratorio (iscritti-cancellati) e la somma delle due poste (iscritti + cancellati), moltiplicato per 100. Valori prossimi a zero indicano che l'interscambio migratorio della Regione non produce una variazione significativa della popolazione, valori prossimi a 100 segnalano che i flussi in ingresso sono molto maggiori rispetto a quelli in uscita e infine, valori prossimi a -100 mostrano che nella regione hanno luogo soprattutto flussi di emigrazione.

Tavola 2.1 segue - Indicatori regionali di mobilità - Anno 2001

REGIONI	Età media					Incidenza percentuale stranieri				
	Trasferimenti di residenza					Trasferimenti di residenza				
	Intra-regionali	Interregionali		Con l'estero		Intra-regionali	Interregionali		Con l'estero	
		Iscritti	Cancellati	Iscritti	Cancellati		Iscritti	Cancellati	Iscritti	Cancellati
Piemonte	34,3	34,4	34,8	28,6	35,6	6,9	9,1	7,9	85,7	22,8
Valle d'Aosta	31,1	32,4	32,4	28,2	33,2	7,5	7,1	8,2	81,8	20,7
Lombardia	32,7	30,9	35,3	27,9	33,1	10,6	13,2	8,3	89,4	27,6
Trentino-Alto Adige	30,6	32,1	32,1	28,4	33,2	11,6	16,5	12,4	87,2	35,7
Veneto	32,8	31,4	32,8	28,2	33,8	12,7	18,8	12,1	88,6	32,2
Friuli-Venezia Giulia	33,4	31,5	32,7	30,6	36,3	8,8	15,5	8,4	81,2	34,0
Liguria	36,7	38,5	38,8	29,4	36,9	5,9	7,0	8,0	81,1	20,2
Emilia-Romagna	34,2	29,8	31,9	27,6	33,3	11,3	11,8	10,1	89,3	31,1
Toscana	34,7	31,7	33,4	27,9	33,8	10,2	9,4	13,2	90,2	31,8
Umbria	32,6	33,3	33,4	29,1	34,4	13,8	11,3	17,2	91,4	37,9
Marche	33,2	30,7	33,1	28,8	34,7	13,7	17,4	10,5	86,4	38,5
Lazio	35,5	34,2	34,9	29,5	36,4	5,3	4,1	18,7	87,5	20,7
Abruzzo	33,0	35,3	33,9	31,9	37,2	5,8	7,1	11,7	73,2	21,1
Molise	32,3	33,7	33,4	34,2	39,1	3,4	2,7	6,4	50,6	5,1
Campania	29,8	30,0	28,6	31,4	35,8	1,5	2,4	6,9	68,8	5,1
Puglia	31,0	31,1	29,3	30,0	30,3	2,3	3,1	7,3	58,3	3,4
Basilicata	31,7	33,2	32,5	30,6	34,8	2,9	2,1	6,2	59,1	4,4
Calabria	32,3	32,3	30,3	31,6	32,2	2,9	1,6	6,2	48,8	1,5
Sicilia	31,3	30,3	28,2	31,1	31,0	2,1	2,0	7,9	45,7	3,5
Sardegna	32,5	34,4	29,7	32,0	30,2	2,1	2,2	5,9	55,8	3,8
ITALIA	33,0	32,0	32,0	28,9	33,5	7,8	9,3	9,3	83,0	16,4
Nord-ovest	33,4	32,9	35,6	28,2	34,2	9,2	11,2	8,1	87,8	25,5
Nord-est	33,2	30,6	32,4	28,3	34,0	11,7	14,6	10,8	87,9	32,7
Centro	34,8	32,7	34,2	28,9	35,4	8,5	8,7	16,1	88,5	27,2
Sud	30,7	31,8	29,7	31,1	33,4	2,3	3,0	7,1	62,5	4,2
Isole	31,6	31,4	28,5	31,3	30,9	2,1	2,0	7,5	47,4	3,6

Tavola 2.2 - Iscritti per trasferimento di residenza dall'interno e dall'estero per sesso e provincia - Anno 2001

PROVINCE REGIONI	Dall'interno			Dall'estero			Totale		
	Maschi	Femmine	Totale	Maschi	Femmine	Totale	Maschi	Femmine	Totale
Torino	27.975	26.976	54.951	3.881	3.914	7.795	31.856	30.890	62.746
Vercelli	2.333	2.115	4.448	272	283	555	2.605	2.398	5.003
Biella	2.386	2.404	4.790	284	295	579	2.670	2.699	5.369
Verbano-Cusio-Ossola	1.967	1.806	3.773	199	217	416	2.166	2.023	4.189
Novara	5.080	4.632	9.712	591	656	1.247	5.671	5.288	10.959
Cuneo	6.552	6.238	12.790	1.137	1.298	2.435	7.689	7.536	15.225
Asti	2.913	2.790	5.703	517	555	1.072	3.430	3.345	6.775
Alessandria	5.857	5.561	11.418	670	792	1.462	6.527	6.353	12.880
Piemonte	55.063	52.522	107.585	7.551	8.010	15.561	62.614	60.532	123.146
Valle d' Aosta	2.027	1.846	3.873	144	163	307	2.171	2.009	4.180
Varese	12.581	11.680	24.261	1.612	1.603	3.215	14.193	13.283	27.476
Como	7.915	7.629	15.544	871	849	1.720	8.786	8.478	17.264
Lecco	4.620	4.214	8.834	551	561	1.112	5.171	4.775	9.946
Sondrio	1.506	1.632	3.138	246	257	503	1.752	1.889	3.641
Milano	46.022	43.343	89.365	13.917	10.969	24.886	59.939	54.312	114.251
Bergamo	13.767	12.294	26.061	1.838	1.555	3.393	15.605	13.849	29.454
Brescia	14.883	13.472	28.355	4.208	3.525	7.733	19.091	16.997	36.088
Pavia	7.783	7.271	15.054	628	695	1.323	8.411	7.966	16.377
Lodi	3.132	2.729	5.861	459	426	885	3.591	3.155	6.746
Cremona	4.328	3.835	8.163	817	728	1.545	5.145	4.563	9.708
Mantova	5.809	5.159	10.968	1.057	993	2.050	6.866	6.152	13.018
Lombardia	122.346	113.258	235.604	26.204	22.161	48.365	148.550	135.419	283.969
Bolzano-Bozen	3.871	3.949	7.820	1.086	1.044	2.130	4.957	4.993	9.950
Trento	4.962	4.966	9.928	1.285	1.232	2.517	6.247	6.198	12.445
Trentino-Alto Adige	8.833	8.915	17.748	2.371	2.276	4.647	11.204	11.191	22.395
Verona	9.930	9.484	19.414	2.447	2.381	4.828	12.377	11.865	24.242
Vicenza	10.143	9.301	19.444	2.665	2.250	4.915	12.808	11.551	24.359
Belluno	1.954	1.963	3.917	467	427	894	2.421	2.390	4.811
Treviso	11.481	10.679	22.160	3.141	2.385	5.526	14.622	13.064	27.686
Venezia	7.236	7.054	14.290	1.437	1.336	2.773	8.673	8.390	17.063
Padova	9.180	9.049	18.229	1.429	1.312	2.741	10.609	10.361	20.970
Rovigo	2.096	2.082	4.178	296	315	611	2.392	2.397	4.789
Veneto	52.020	49.612	101.632	11.882	10.406	22.288	63.902	60.018	123.920
Pordenone	4.171	3.593	7.764	1.023	911	1.934	5.194	4.504	9.698
Udine	6.300	5.917	12.217	1.337	1.123	2.460	7.637	7.040	14.677
Gorizia	2.125	1.762	3.887	401	267	668	2.526	2.029	4.555
Trieste	1.630	1.574	3.204	608	630	1.238	2.238	2.204	4.442
Friuli-Venezia Giulia	14.226	12.846	27.072	3.369	2.931	6.300	17.595	15.777	33.372
Imperia	2.607	2.703	5.310	498	503	1.001	3.105	3.206	6.311
Savona	3.672	3.876	7.548	501	454	955	4.173	4.330	8.503
Genova	6.707	6.819	13.526	1.545	1.635	3.180	8.252	8.454	16.706
La Spezia	2.578	2.539	5.117	304	341	645	2.882	2.880	5.762
Liguria	15.564	15.937	31.501	2.848	2.933	5.781	18.412	18.870	37.282
Piacenza	3.379	3.050	6.429	746	622	1.368	4.125	3.672	7.797
Parma	5.357	4.782	10.139	1.137	989	2.126	6.494	5.771	12.265
Reggio nell'Emilia	7.700	6.422	14.122	1.442	1.204	2.646	9.142	7.626	16.768
Modena	9.519	8.044	17.563	1.880	1.607	3.487	11.399	9.651	21.050
Bologna	14.669	13.750	28.419	2.126	2.331	4.457	16.795	16.081	32.876
Ferrara	3.424	3.266	6.690	427	449	876	3.851	3.715	7.566
Ravenna	3.539	3.410	6.949	749	901	1.650	4.288	4.311	8.599
Forlì-Cesena	3.859	3.341	7.200	828	797	1.625	4.687	4.138	8.825
Rimini	2.841	2.995	5.836	509	575	1.084	3.350	3.570	6.920
Emilia-Romagna	54.287	49.060	103.347	9.844	9.475	19.319	64.131	58.535	122.666
Massa-Carrara	1.448	1.331	2.779	205	247	452	1.653	1.578	3.231
Lucca	3.576	3.533	7.109	569	559	1.128	4.145	4.092	8.237
Pistoia	3.485	3.314	6.799	683	725	1.408	4.168	4.039	8.207
Firenze	11.391	11.121	22.512	2.721	2.895	5.616	14.112	14.016	28.128
Prato	2.038	1.917	3.955	644	583	1.227	2.682	2.500	5.182
Livorno	2.739	2.751	5.490	360	437	797	3.099	3.188	6.287
Pisa	4.856	4.752	9.608	637	576	1.213	5.493	5.328	10.821
Arezzo	3.379	3.204	6.583	864	862	1.726	4.243	4.066	8.309
Siena	3.186	3.075	6.261	640	657	1.297	3.826	3.732	7.558
Grosseto	2.125	1.978	4.103	312	397	709	2.437	2.375	4.812
Toscana	38.223	36.976	75.199	7.635	7.938	15.573	45.858	44.914	90.772

Tavola 2.2 segue - Iscritti per trasferimento di residenza dall'interno e dall'estero per sesso e provincia - Anno 2001

PROVINCE REGIONI	Dall'interno			Dall'estero			Totale		
	Maschi	Femmine	Totale	Maschi	Femmine	Totale	Maschi	Femmine	Totale
Perugia	5.188	4.808	9.996	1.335	1.526	2.861	6.523	6.334	12.857
Terni	1.573	1.487	3.060	367	391	758	1.940	1.878	3.818
Umbria	6.761	6.295	13.056	1.702	1.917	3.619	8.463	8.212	16.675
Pesaro e Urbino	4.108	3.466	7.574	724	747	1.471	4.832	4.213	9.045
Ancona	4.659	4.344	9.003	998	1.038	2.036	5.657	5.382	11.039
Macerata	2.989	2.653	5.642	984	962	1.946	3.973	3.615	7.588
Ascoli Piceno	3.126	2.920	6.046	569	654	1.223	3.695	3.574	7.269
Marche	14.882	13.383	28.265	3.275	3.401	6.676	18.157	16.784	34.941
Viterbo	3.058	2.734	5.792	420	400	820	3.478	3.134	6.612
Rieti	1.805	1.632	3.437	170	214	384	1.975	1.846	3.821
Roma	33.842	35.788	69.630	10.385	11.287	21.672	44.227	47.075	91.302
Latina	3.941	3.670	7.611	572	591	1.163	4.513	4.261	8.774
Frosinone	2.882	2.919	5.801	508	602	1.110	3.390	3.521	6.911
Lazio	45.528	46.743	92.271	12.055	13.094	25.149	57.583	59.837	117.420
L'Aquila	2.313	2.091	4.404	452	557	1.009	2.765	2.648	5.413
Teramo	2.302	2.366	4.668	392	447	839	2.694	2.813	5.507
Pescara	3.034	3.118	6.152	352	392	744	3.386	3.510	6.896
Chieti	3.004	2.914	5.918	553	625	1.178	3.557	3.539	7.096
Abruzzo	10.653	10.489	21.142	1.749	2.021	3.770	12.402	12.510	24.912
Isernia	735	642	1.377	75	100	175	810	742	1.552
Campobasso	1.518	1.546	3.064	227	214	441	1.745	1.760	3.505
Molise	2.253	2.188	4.441	302	314	616	2.555	2.502	5.057
Caserta	8.435	8.442	16.877	745	661	1.406	9.180	9.103	18.283
Benevento	1.782	1.862	3.644	177	234	411	1.959	2.096	4.055
Napoli	28.978	28.529	57.507	1.845	1.759	3.604	30.823	30.288	61.111
Avellino	3.375	3.201	6.576	422	441	863	3.797	3.642	7.439
Salerno	8.178	7.842	16.020	806	801	1.607	8.984	8.643	17.627
Campania	50.748	49.876	100.624	3.995	3.896	7.891	54.743	53.772	108.515
Foggia	3.146	3.054	6.200	604	543	1.147	3.750	3.597	7.347
Bari	8.722	8.562	17.284	1.259	1.213	2.472	9.981	9.775	19.756
Taranto	3.339	3.139	6.478	302	289	591	3.641	3.428	7.069
Brindisi	1.912	1.792	3.704	369	285	654	2.281	2.077	4.358
Lecce	4.788	4.980	9.768	928	822	1.750	5.716	5.802	11.518
Puglia	21.907	21.527	43.434	3.462	3.152	6.614	25.369	24.679	50.048
Potenza	1.997	1.873	3.870	282	266	548	2.279	2.139	4.418
Matera	978	956	1.934	300	231	531	1.278	1.187	2.465
Basilicata	2.975	2.829	5.804	582	497	1.079	3.557	3.326	6.883
Cosenza	5.132	5.004	10.136	637	679	1.316	5.769	5.683	11.452
Crotone	1.037	1.019	2.056	232	225	457	1.269	1.244	2.513
Catanzaro	2.463	2.298	4.761	432	520	952	2.895	2.818	5.713
Vibo Valentia	1.026	948	1.974	148	162	310	1.174	1.110	2.284
Reggio di Calabria	3.224	2.977	6.201	409	402	811	3.633	3.379	7.012
Calabria	12.882	12.246	25.128	1.858	1.988	3.846	14.740	14.234	28.974
Trapani	2.981	2.849	5.830	337	306	643	3.318	3.155	6.473
Palermo	9.797	9.713	19.510	993	1.056	2.049	10.790	10.769	21.559
Messina	4.227	4.265	8.492	582	593	1.175	4.809	4.858	9.667
Agrigento	2.005	1.942	3.947	777	700	1.477	2.782	2.642	5.424
Caltanissetta	1.284	1.299	2.583	240	228	468	1.524	1.527	3.051
Enna	844	785	1.629	167	192	359	1.011	977	1.988
Catania	11.132	11.286	22.418	734	709	1.443	11.866	11.995	23.861
Ragusa	1.403	1.307	2.710	448	300	748	1.851	1.607	3.458
Siracusa	2.082	1.977	4.059	300	336	636	2.382	2.313	4.695
Sicilia	35.755	35.423	71.178	4.578	4.420	8.998	40.333	39.843	80.176
Sassari	3.015	2.993	6.008	262	303	565	3.277	3.296	6.573
Nuoro	1.441	1.309	2.750	132	132	264	1.573	1.441	3.014
Oristano	906	911	1.817	62	75	137	968	986	1.954
Cagliari	6.752	6.775	13.527	461	426	887	7.213	7.201	14.414
Sardegna	12.114	11.988	24.102	917	936	1.853	13.031	12.924	25.955
ITALIA	579.047	553.959	1.133.006	106.323	101.929	208.252	685.370	655.888	1.341.258
Nord-ovest	195.000	183.563	378.563	36.747	33.267	70.014	231.747	216.830	448.577
Nord-est	129.366	120.433	249.799	27.466	25.088	52.554	156.832	145.521	302.353
Centro	105.394	103.397	208.791	24.667	26.350	51.017	130.061	129.747	259.808
Sud	101.418	99.155	200.573	11.948	11.868	23.816	113.366	111.023	224.389
Isole	47.869	47.411	95.280	5.495	5.356	10.851	53.364	52.767	106.131

Tavola 2.3 - Cancellati per trasferimento di residenza per l'interno e per l'estero per sesso e provincia - Anno 2001

PROVINCE REGIONI	Per l'interno			Per l'estero			Totale		
	Maschi	Femmine	Totale	Maschi	Femmine	Totale	Maschi	Femmine	Totale
Torino	28.770	27.252	56.022	1.043	773	1.816	29.813	28.025	57.838
Vercelli	2.269	2.108	4.377	51	37	88	2.320	2.145	4.465
Biella	2.326	2.358	4.684	58	54	112	2.384	2.412	4.796
Verbano-Cusio-Ossola	1.830	1.760	3.590	100	71	171	1.930	1.831	3.761
Novara	4.437	4.118	8.555	151	123	274	4.588	4.241	8.829
Cuneo	6.265	6.084	12.349	188	139	327	6.453	6.223	12.676
Asti	2.760	2.597	5.357	71	73	144	2.831	2.670	5.501
Alessandria	5.527	5.334	10.861	107	91	198	5.634	5.425	11.059
Piemonte	54.184	51.611	105.795	1.769	1.361	3.130	55.953	52.972	108.925
Valle d' Aosta	1.974	1.789	3.763	44	43	87	2.018	1.832	3.850
Varese	11.276	10.719	21.995	407	305	712	11.683	11.024	22.707
Como	7.097	6.953	14.050	223	188	411	7.320	7.141	14.461
Lecco	3.914	3.724	7.638	71	52	123	3.985	3.776	7.761
Sondrio	1.468	1.679	3.147	136	94	230	1.604	1.773	3.377
Milano	48.698	45.679	94.377	2.597	2.172	4.769	51.295	47.851	99.146
Bergamo	11.983	11.066	23.049	253	208	461	12.236	11.274	23.510
Brescia	12.747	11.906	24.653	236	198	434	12.983	12.104	25.087
Pavia	6.060	5.964	12.024	85	60	145	6.145	6.024	12.169
Lodi	2.411	2.170	4.581	44	30	74	2.455	2.200	4.655
Cremona	3.689	3.397	7.086	107	73	180	3.796	3.470	7.266
Mantova	4.899	4.564	9.463	105	78	183	5.004	4.642	9.646
Lombardia	114.242	107.821	222.063	4.264	3.458	7.722	118.506	111.279	229.785
Bolzano-Bozen	3.936	4.067	8.003	452	371	823	4.388	4.438	8.826
Trento	4.239	4.587	8.826	248	204	452	4.487	4.791	9.278
Trentino-Alto Adige	8.175	8.654	16.829	700	575	1.275	8.875	9.229	18.104
Verona	9.038	8.844	17.882	285	261	546	9.323	9.105	18.428
Vicenza	9.112	8.876	17.988	326	286	612	9.438	9.162	18.600
Belluno	1.807	1.878	3.685	185	158	343	1.992	2.036	4.028
Treviso	9.989	9.791	19.780	418	334	752	10.407	10.125	20.532
Venezia	7.014	7.047	14.061	267	247	514	7.281	7.294	14.575
Padova	8.637	8.790	17.427	261	216	477	8.898	9.006	17.904
Rovigo	1.993	2.099	4.092	45	33	78	2.038	2.132	4.170
Veneto	47.590	47.325	94.915	1.787	1.535	3.322	49.377	48.860	98.237
Pordenone	3.213	2.982	6.195	174	123	297	3.387	3.105	6.492
Udine	5.462	5.551	11.013	305	255	560	5.767	5.806	11.573
Gorizia	1.756	1.607	3.363	116	63	179	1.872	1.670	3.542
Trieste	1.367	1.291	2.658	318	233	551	1.685	1.524	3.209
Friuli-Venezia Giulia	11.798	11.431	23.229	913	674	1.587	12.711	12.105	24.816
Imperia	2.385	2.439	4.824	192	150	342	2.577	2.589	5.166
Savona	3.218	3.474	6.692	88	65	153	3.306	3.539	6.845
Genova	7.134	6.916	14.050	469	362	831	7.603	7.278	14.881
La Spezia	2.526	2.448	4.974	65	38	103	2.591	2.486	5.077
Liguria	15.263	15.277	30.540	814	615	1.429	16.077	15.892	31.969
Piacenza	2.867	2.699	5.566	55	39	94	2.922	2.738	5.660
Parma	4.244	3.868	8.112	97	103	200	4.341	3.971	8.312
Reggio nell'Emilia	5.356	4.686	10.042	123	91	214	5.479	4.777	10.256
Modena	7.682	7.020	14.702	212	136	348	7.894	7.156	15.050
Bologna	12.113	11.352	23.465	368	342	710	12.481	11.694	24.175
Ferrara	2.760	2.802	5.562	46	45	91	2.806	2.847	5.653
Ravenna	2.601	2.492	5.093	100	90	190	2.701	2.582	5.283
Forlì-Cesena	2.748	2.641	5.389	146	105	251	2.894	2.746	5.640
Rimini	2.318	2.279	4.597	214	245	459	2.532	2.524	5.056
Emilia-Romagna	42.689	39.839	82.528	1.361	1.196	2.557	44.050	41.035	85.085
Massa-Carrara	1.327	1.245	2.572	48	50	98	1.375	1.295	2.670
Lucca	3.042	3.008	6.050	56	45	101	3.098	3.053	6.151
Pistoia	2.807	2.805	5.612	71	62	133	2.878	2.867	5.745
Firenze	10.722	10.404	21.126	388	461	849	11.110	10.865	21.975
Prato	2.159	2.010	4.169	40	43	83	2.199	2.053	4.252
Livorno	2.367	2.257	4.624	86	71	157	2.453	2.328	4.781
Pisa	3.942	3.841	7.783	115	82	197	4.057	3.923	7.980
Arezzo	2.684	2.554	5.238	44	31	75	2.728	2.585	5.313
Siena	2.464	2.494	4.958	57	59	116	2.521	2.553	5.074
Grosseto	1.748	1.663	3.411	66	62	128	1.814	1.725	3.539
Toscana	33.262	32.281	65.543	971	966	1.937	34.233	33.247	67.480

Tavola 2.3 segue - Cancellati per trasferimento di residenza per l'interno e per l'estero per sesso e provincia - Anno 2001

PROVINCE REGIONI	Per l'estero			Per l'estero			Totale		
	Maschi	Femmine	Totale	Maschi	Femmine	Totale	Maschi	Femmine	Totale
Perugia	4.118	4.090	8.208	193	224	417	4.311	4.314	8.625
Terni	1.360	1.273	2.633	47	42	89	1.407	1.315	2.722
Umbria	5.478	5.363	10.841	240	266	506	5.718	5.629	11.347
Pesaro e Urbino	2.804	2.661	5.465	183	159	342	2.987	2.820	5.807
Ancona	3.673	3.647	7.320	155	155	310	3.828	3.802	7.630
Macerata	2.325	2.291	4.616	166	135	301	2.491	2.426	4.917
Ascoli Piceno	2.612	2.656	5.268	88	82	170	2.700	2.738	5.438
Marche	11.414	11.255	22.669	592	531	1.123	12.006	11.786	23.792
Viterbo	2.290	2.312	4.602	29	30	59	2.319	2.342	4.661
Rieti	1.506	1.502	3.008	25	22	47	1.531	1.524	3.055
Roma	34.760	33.218	67.978	1.836	1.682	3.518	36.596	34.900	71.496
Latina	3.721	3.428	7.149	173	150	323	3.894	3.578	7.472
Frosinone	2.930	3.140	6.070	80	63	143	3.010	3.203	6.213
Lazio	45.207	43.600	88.807	2.143	1.947	4.090	47.350	45.547	92.897
L'Aquila	2.398	2.385	4.783	68	85	153	2.466	2.470	4.936
Teramo	2.040	2.186	4.226	150	111	261	2.190	2.297	4.487
Pescara	2.794	2.766	5.560	73	51	124	2.867	2.817	5.684
Chieti	2.684	2.812	5.496	152	108	260	2.836	2.920	5.756
Abruzzo	9.916	10.149	20.065	443	355	798	10.359	10.504	20.863
Isernia	681	663	1.344	23	16	39	704	679	1.383
Campobasso	1.455	1.606	3.061	151	122	273	1.606	1.728	3.334
Molise	2.136	2.269	4.405	174	138	312	2.310	2.407	4.717
Caserta	10.332	9.807	20.139	281	194	475	10.613	10.001	20.614
Benevento	1.953	2.104	4.057	187	146	333	2.140	2.250	4.390
Napoli	41.713	37.292	79.005	1.278	907	2.185	42.991	38.199	81.190
Avellino	3.268	3.397	6.665	776	675	1.451	4.044	4.072	8.116
Salerno	9.584	9.198	18.782	813	554	1.367	10.397	9.752	20.149
Campania	66.850	61.798	128.648	3.335	2.476	5.811	70.185	64.274	134.459
Foggia	5.094	4.833	9.927	422	324	746	5.516	5.157	10.673
Bari	10.426	9.747	20.173	625	411	1.036	11.051	10.158	21.209
Taranto	4.426	4.069	8.495	176	108	284	4.602	4.177	8.779
Brindisi	2.713	2.481	5.194	338	190	528	3.051	2.671	5.722
Lecce	5.587	5.717	11.304	856	599	1.455	6.443	6.316	12.759
Puglia	28.246	26.847	55.093	2.417	1.632	4.049	30.663	28.479	59.142
Potenza	2.529	2.518	5.047	220	152	372	2.749	2.670	5.419
Matera	1.273	1.249	2.522	102	70	172	1.375	1.319	2.694
Basilicata	3.802	3.767	7.569	322	222	544	4.124	3.989	8.113
Cosenza	5.994	5.957	11.951	1.621	1.145	2.766	7.615	7.102	14.717
Crotone	1.667	1.659	3.326	420	330	750	2.087	1.989	4.076
Catanzaro	3.303	3.077	6.380	967	753	1.720	4.270	3.830	8.100
Vibo Valentia	1.716	1.497	3.213	152	116	268	1.868	1.613	3.481
Reggio di Calabria	4.994	4.300	9.294	310	227	537	5.304	4.527	9.831
Calabria	17.674	16.490	34.164	3.470	2.571	6.041	21.144	19.061	40.205
Trapani	3.366	3.246	6.612	259	246	505	3.625	3.492	7.117
Palermo	12.965	11.985	24.950	878	662	1.540	13.843	12.647	26.490
Messina	5.678	5.334	11.012	300	207	507	5.978	5.541	11.519
Agrigento	2.860	2.823	5.683	1.010	800	1.810	3.870	3.623	7.493
Caltanissetta	2.089	1.966	4.055	368	278	646	2.457	2.244	4.701
Enna	1.187	1.227	2.414	307	218	525	1.494	1.445	2.939
Catania	12.531	12.005	24.536	1.018	793	1.811	13.549	12.798	26.347
Ragusa	1.833	1.555	3.388	172	127	299	2.005	1.682	3.687
Siracusa	2.943	2.689	5.632	219	150	369	3.162	2.839	6.001
Sicilia	45.452	42.830	88.282	4.531	3.481	8.012	49.983	46.311	96.294
Sassari	3.070	3.108	6.178	182	135	317	3.252	3.243	6.495
Nuoro	1.765	1.828	3.593	145	85	230	1.910	1.913	3.823
Oristano	1.021	1.078	2.099	99	67	166	1.120	1.145	2.265
Cagliari	7.839	7.549	15.388	637	395	1.032	8.476	7.944	16.420
Sardegna	13.695	13.563	27.258	1.063	682	1.745	14.758	14.245	29.003
ITALIA	579.047	553.959	1.133.006	31.353	24.724	56.077	610.400	578.683	1.189.083
Nord-ovest	185.663	176.498	362.161	6.891	5.477	12.368	192.554	181.975	374.529
Nord-est	110.252	107.249	217.501	4.761	3.980	8.741	115.013	111.229	226.242
Centro	95.361	92.499	187.860	3.946	3.710	7.656	99.307	96.209	195.516
Sud	128.624	121.320	249.944	10.161	7.394	17.555	138.785	128.714	267.499
Isole	59.147	56.393	115.540	5.594	4.163	9.757	64.741	60.556	125.297

Tavola 2.4 - Iscritti per trasferimento di residenza intraprovinciale, interprovinciale e dall'estero per provincia di destinazione - Anno 2001

PROVINCE E REGIONI DI DESTINAZIONE	Trasferimenti di residenza					Dall'estero	Totale	
	Dall'interno			Totale	Dall'estero			Totale
	Intra- provinciali	Interprovinciali						
	Da province della stessa regione	Da province di altre regioni						
Torino	40.635	3.274	11.042	54.951	7.795	62.746		
Vercelli	2.007	1.236	1.205	4.448	555	5.003		
Biella	3.327	669	794	4.790	579	5.369		
Verbano-Cusio-Ossola	2.396	360	1.017	3.773	416	4.189		
Novara	5.048	971	3.693	9.712	1.247	10.959		
Cuneo	8.454	2.033	2.303	12.790	2.435	15.225		
Asti	2.825	1.810	1.068	5.703	1.072	6.775		
Alessandria	6.175	1.266	3.977	11.418	1.462	12.880		
Piemonte	70.867	11.619	25.099	107.585	15.561	123.146		
Valle d' Aosta	2.593	-	1.280	3.873	307	4.180		
Varese	15.042	4.257	4.962	24.261	3.215	27.476		
Como	9.537	3.523	2.484	15.544	1.720	17.264		
Lecco	4.871	2.512	1.451	8.834	1.112	9.946		
Sondrio	2.111	600	427	3.138	503	3.641		
Milano	56.260	9.560	23.545	89.365	24.886	114.251		
Bergamo	17.632	4.293	4.136	26.061	3.393	29.454		
Brescia	19.015	2.931	6.409	28.355	7.733	36.088		
Pavia	7.374	4.301	3.379	15.054	1.323	16.377		
Lodi	2.286	2.389	1.186	5.861	885	6.746		
Cremona	4.039	2.171	1.953	8.163	1.545	9.708		
Mantova	5.981	1.100	3.887	10.968	2.050	13.018		
Lombardia	144.148	37.637	53.819	235.604	48.365	283.969		
Bolzano-Bozen	6.261	194	1.365	7.820	2.130	9.950		
Trento	6.534	388	3.006	9.928	2.517	12.445		
Trentino-Alto Adige	12.795	582	4.371	17.748	4.647	22.395		
Verona	13.124	1.101	5.189	19.414	4.828	24.242		
Vicenza	13.765	1.901	3.778	19.444	4.915	24.359		
Belluno	2.430	508	979	3.917	894	4.811		
Treviso	13.941	3.551	4.668	22.160	5.526	27.686		
Venezia	7.546	2.912	3.832	14.290	2.773	17.063		
Padova	11.939	3.228	3.062	18.229	2.741	20.970		
Rovigo	2.211	726	1.241	4.178	611	4.789		
Veneto	64.956	13.927	22.749	101.632	22.288	123.920		
Pordenone	4.191	416	3.157	7.764	1.934	9.698		
Udine	8.071	1.089	3.057	12.217	2.460	14.677		
Gorizia	1.872	768	1.247	3.887	668	4.555		
Trieste	1.090	662	1.452	3.204	1.238	4.442		
Friuli-Venezia Giulia	15.224	2.935	8.913	27.072	6.300	33.372		
Imperia	2.817	350	2.143	5.310	1.001	6.311		
Savona	4.121	816	2.611	7.548	955	8.503		
Genova	7.603	802	5.121	13.526	3.180	16.706		
La Spezia	2.643	269	2.205	5.117	645	5.762		
Liguria	17.184	2.237	12.080	31.501	5.781	37.282		
Piacenza	3.644	277	2.508	6.429	1.368	7.797		
Parma	5.122	737	4.280	10.139	2.126	12.265		
Reggio nell'Emilia	6.074	2.398	5.650	14.122	2.646	16.768		
Modena	8.425	2.095	7.043	17.563	3.487	21.050		
Bologna	16.224	2.374	9.821	28.419	4.457	32.876		
Ferrara	2.972	1.331	2.387	6.690	876	7.566		
Ravenna	2.650	1.517	2.782	6.949	1.650	8.599		
Forlì-Cesena	3.038	1.245	2.917	7.200	1.625	8.825		
Rimini	2.477	674	2.685	5.836	1.084	6.920		
Emilia-Romagna	50.626	12.648	40.073	103.347	19.319	122.666		
Massa-Carrara	926	344	1.509	2.779	452	3.231		
Lucca	4.101	1.349	1.659	7.109	1.128	8.237		
Pistoia	3.463	1.693	1.643	6.799	1.408	8.207		
Firenze	13.543	3.283	5.686	22.512	5.616	28.128		
Prato	1.237	1.580	1.138	3.955	1.227	5.182		
Livorno	1.974	1.307	2.209	5.490	797	6.287		
Pisa	4.821	1.983	2.804	9.608	1.213	10.821		
Arezzo	3.146	1.145	2.292	6.583	1.726	8.309		
Siena	2.722	921	2.618	6.261	1.297	7.558		
Grosseto	1.750	642	1.711	4.103	709	4.812		
Toscana	37.683	14.247	23.269	75.199	15.573	90.772		

Tavola 2.4 segue - Iscritti per trasferimento di residenza intraprovinciale, interprovinciale e dall'estero per provincia di destinazione - Anno 2001

PROVINCE E REGIONI DI DESTINAZIONE	Trasferimento di residenza					
	Dall'interno			Totale	Dall'estero	Totale
	Intra- provinciali	Interprovinciali				
	Da province della stessa regione	Da province di altre regioni				
Perugia	4.742	252	5.002	9.996	2.861	12.857
Terni	1.277	227	1.556	3.060	758	3.818
Umbria	6.019	479	6.558	13.056	3.619	16.675
Pesaro e Urbino	3.486	394	3.694	7.574	1.471	9.045
Ancona	4.617	779	3.607	9.003	2.036	11.039
Macerata	2.615	814	2.213	5.642	1.946	7.588
Ascoli Piceno	3.306	504	2.236	6.046	1.223	7.269
Marche	14.024	2.491	11.750	28.265	6.676	34.941
Viterbo	1.952	2.514	1.326	5.792	820	6.612
Rieti	1.153	1.727	557	3.437	384	3.821
Roma	40.326	5.278	24.026	69.630	21.672	91.302
Latina	2.685	2.333	2.593	7.611	1.163	8.774
Frosinone	3.071	1.275	1.455	5.801	1.110	6.911
Lazio	49.187	13.127	29.957	92.271	25.149	117.420
L'Aquila	1.986	282	2.136	4.404	1.009	5.413
Teramo	2.619	397	1.652	4.668	839	5.507
Pescara	3.178	1.395	1.579	6.152	744	6.896
Chieti	2.712	1.030	2.176	5.918	1.178	7.096
Abruzzo	10.495	3.104	7.543	21.142	3.770	24.912
Isernia	546	68	763	1.377	175	1.552
Campobasso	1.385	87	1.592	3.064	441	3.505
Molise	1.931	155	2.355	4.441	616	5.057
Caserta	9.675	3.923	3.279	16.877	1.406	18.283
Benevento	1.672	1.054	918	3.644	411	4.055
Napoli	44.050	4.403	9.054	57.507	3.604	61.111
Avellino	3.281	1.982	1.313	6.576	863	7.439
Salerno	10.122	2.467	3.431	16.020	1.607	17.627
Campania	68.800	13.829	17.995	100.624	7.891	108.515
Foggia	2.777	490	2.933	6.200	1.147	7.347
Bari	11.189	1.450	4.645	17.284	2.472	19.756
Taranto	3.041	794	2.643	6.478	591	7.069
Brindisi	1.137	858	1.709	3.704	654	4.358
Lecce	5.804	825	3.139	9.768	1.750	11.518
Puglia	23.948	4.417	15.069	43.434	6.614	50.048
Potenza	1.825	137	1.908	3.870	548	4.418
Matera	689	159	1.086	1.934	531	2.465
Basilicata	2.514	296	2.994	5.804	1.079	6.883
Cosenza	5.952	594	3.590	10.136	1.316	11.452
Crotone	543	220	1.293	2.056	457	2.513
Catanzaro	2.351	499	1.911	4.761	952	5.713
Vibo Valentia	978	234	762	1.974	310	2.284
Reggio di Calabria	2.718	375	3.108	6.201	811	7.012
Calabria	12.542	1.922	10.664	25.128	3.846	28.974
Trapani	3.213	878	1.739	5.830	643	6.473
Palermo	12.860	2.019	4.631	19.510	2.049	21.559
Messina	5.038	1.102	2.352	8.492	1.175	9.667
Agrigento	1.627	848	1.472	3.947	1.477	5.424
Caltanissetta	689	726	1.168	2.583	468	3.051
Enna	566	537	526	1.629	359	1.988
Catania	16.627	2.284	3.507	22.418	1.443	23.861
Ragusa	1.318	620	772	2.710	748	3.458
Siracusa	1.931	829	1.299	4.059	636	4.695
Sicilia	43.869	9.843	17.466	71.178	8.998	80.176
Sassari	3.242	785	1.981	6.008	565	6.573
Nuoro	1.079	639	1.032	2.750	264	3.014
Oristano	819	382	616	1.817	137	1.954
Cagliari	9.916	1.111	2.500	13.527	887	14.414
Sardegna	15.056	2.917	6.129	24.102	1.853	25.955
ITALIA	664.461	148.412	320.133	1.133.006	208.252	1.341.258
Nord-ovest	234.792	51.493	92.278	378.563	70.014	448.577
Nord-est	143.601	30.092	76.106	249.799	52.554	302.353
Centro	106.913	30.344	71.534	208.791	51.017	259.808
Sud	120.230	23.723	56.620	200.573	23.816	224.389
Isole	58.925	12.760	23.595	95.280	10.851	106.131

Tavola 2.5 - Cancellati per trasferimento di residenza intraprovinciale, interprovinciale e per l'estero per provincia di origine - Anno 2001

PROVINCE E REGIONI DI ORIGINE	Trasferimento di residenza					Totale	Per l'estero	Totale
	Per l'interno			Totale	Per l'estero			
	Intra- provinciali	Interprovinciali						
	Per province della stessa regione	Per province di altre regioni						
Torino	40.635	4.286	11.101	56.022	1.816	57.838		
Vercelli	2.007	1.328	1.042	4.377	88	4.465		
Biella	3.327	607	750	4.684	112	4.796		
Verbano-Cusio-Ossola	2.396	387	807	3.590	171	3.761		
Novara	5.048	872	2.635	8.555	274	8.829		
Cuneo	8.454	1.747	2.148	12.349	327	12.676		
Asti	2.825	1.442	1.090	5.357	144	5.501		
Alessandria	6.175	950	3.736	10.861	198	11.059		
Piemonte	70.867	11.619	23.309	105.795	3.130	108.925		
Valle d' Aosta	2.593	-	1.170	3.763	87	3.850		
Varese	15.042	3.229	3.724	21.995	712	22.707		
Como	9.537	2.705	1.808	14.050	411	14.461		
Lecco	4.871	1.906	861	7.638	123	7.761		
Sondrio	2.111	585	451	3.147	230	3.377		
Milano	56.260	17.636	20.481	94.377	4.769	99.146		
Bergamo	17.632	3.027	2.390	23.049	461	23.510		
Brescia	19.015	2.376	3.262	24.653	434	25.087		
Pavia	7.374	2.035	2.615	12.024	145	12.169		
Lodi	2.286	1.415	880	4.581	74	4.655		
Cremona	4.039	1.714	1.333	7.086	180	7.266		
Mantova	5.981	1.009	2.473	9.463	183	9.646		
Lombardia	144.148	37.637	40.278	222.063	7.722	229.785		
Bolzano-Bozen	6.261	388	1.354	8.003	823	8.826		
Trento	6.534	194	2.098	8.826	452	9.278		
Trentino-Alto Adige	12.795	582	3.452	16.829	1.275	18.104		
Verona	13.124	1.027	3.731	17.882	546	18.428		
Vicenza	13.765	2.112	2.111	17.988	612	18.600		
Belluno	2.430	569	686	3.685	343	4.028		
Treviso	13.941	2.496	3.343	19.780	752	20.532		
Venezia	7.546	3.811	2.704	14.061	514	14.575		
Padova	11.939	3.182	2.306	17.427	477	17.904		
Rovigo	2.211	730	1.151	4.092	78	4.170		
Veneto	64.956	13.927	16.032	94.915	3.322	98.237		
Pordenone	4.191	442	1.562	6.195	297	6.492		
Udine	8.071	1.000	1.942	11.013	560	11.573		
Gorizia	1.872	814	677	3.363	179	3.542		
Trieste	1.090	679	889	2.658	551	3.209		
Friuli-Venezia Giulia	15.224	2.935	5.070	23.229	1.587	24.816		
Imperia	2.817	351	1.656	4.824	342	5.166		
Savona	4.121	596	1.975	6.692	153	6.845		
Genova	7.603	975	5.472	14.050	831	14.881		
La Spezia	2.643	315	2.016	4.974	103	5.077		
Liguria	17.184	2.237	11.119	30.540	1.429	31.969		
Piacenza	3.644	326	1.596	5.566	94	5.660		
Parma	5.122	839	2.151	8.112	200	8.312		
Reggio nell'Emilia	6.074	1.376	2.592	10.042	214	10.256		
Modena	8.425	2.966	3.311	14.702	348	15.050		
Bologna	16.224	2.988	4.253	23.465	710	24.175		
Ferrara	2.972	1.078	1.512	5.562	91	5.653		
Ravenna	2.650	1.301	1.142	5.093	190	5.283		
Forlì-Cesena	3.038	1.108	1.243	5.389	251	5.640		
Rimini	2.477	666	1.454	4.597	459	5.056		
Emilia-Romagna	50.626	12.648	19.254	82.528	2.557	85.085		
Massa-Carrara	926	410	1.236	2.572	98	2.670		
Lucca	4.101	1.019	930	6.050	101	6.151		
Pistoia	3.463	1.307	842	5.612	133	5.745		
Firenze	13.543	4.180	3.403	21.126	849	21.975		
Prato	1.237	1.945	987	4.169	83	4.252		
Livorno	1.974	1.376	1.274	4.624	157	4.781		
Pisa	4.821	1.710	1.252	7.783	197	7.980		
Arezzo	3.146	776	1.316	5.238	75	5.313		
Siena	2.722	913	1.323	4.958	116	5.074		
Grosseto	1.750	611	1.050	3.411	128	3.539		
Toscana	37.683	14.247	13.613	65.543	1.937	67.480		

Tavola 2.5 segue - Cancellati per trasferimento di residenza intraprovinciale, interprovinciale e per l'estero per provincia di origine - Anno 2001

PROVINCE E REGIONI DI ORIGINE	Trasferimenti di residenza					Per l'estero	Totale
	Per l'interno			Totale			
	Intra- provinciali	Interprovinciali					
	Per province della stessa regione	Per province di altre regioni					
Perugia	4.742	227	3.239	8.208	417	8.625	
Terni	1.277	252	1.104	2.633	89	2.722	
Umbria	6.019	479	4.343	10.841	506	11.347	
Pesaro e Urbino	3.486	276	1.703	5.465	342	5.807	
Ancona	4.617	810	1.893	7.320	310	7.630	
Macerata	2.615	860	1.141	4.616	301	4.917	
Ascoli Piceno	3.306	545	1.417	5.268	170	5.438	
Marche	14.024	2.491	6.154	22.669	1.123	23.792	
Viterbo	1.952	1.317	1.333	4.602	59	4.661	
Rieti	1.153	1.120	735	3.008	47	3.055	
Roma	40.326	7.204	20.448	67.978	3.518	71.496	
Latina	2.685	2.100	2.364	7.149	323	7.472	
Frosinone	3.071	1.386	1.613	6.070	143	6.213	
Lazio	49.187	13.127	26.493	88.807	4.090	92.897	
L'Aquila	1.986	397	2.400	4.783	153	4.936	
Teramo	2.619	410	1.197	4.226	261	4.487	
Pescara	3.178	1.208	1.174	5.560	124	5.684	
Chieti	2.712	1.089	1.695	5.496	260	5.756	
Abruzzo	10.495	3.104	6.466	20.065	798	20.863	
Isernia	546	87	711	1.344	39	1.383	
Campobasso	1.385	68	1.608	3.061	273	3.334	
Molise	1.931	155	2.319	4.405	312	4.717	
Caserta	9.675	2.738	7.726	20.139	475	20.614	
Benevento	1.672	652	1.733	4.057	333	4.390	
Napoli	44.050	7.505	27.450	79.005	2.185	81.190	
Avellino	3.281	1.052	2.332	6.665	1.451	8.116	
Salerno	10.122	1.882	6.778	18.782	1.367	20.149	
Campania	68.800	13.829	46.019	128.648	5.811	134.459	
Foggia	2.777	559	6.591	9.927	746	10.673	
Bari	11.189	1.298	7.686	20.173	1.036	21.209	
Taranto	3.041	1.054	4.400	8.495	284	8.779	
Brindisi	1.137	875	3.182	5.194	528	5.722	
Lecce	5.804	631	4.869	11.304	1.455	12.759	
Puglia	23.948	4.417	26.728	55.093	4.049	59.142	
Potenza	1.825	159	3.063	5.047	372	5.419	
Matera	689	137	1.696	2.522	172	2.694	
Basilicata	2.514	296	4.759	7.569	544	8.113	
Cosenza	5.952	340	5.659	11.951	2.766	14.717	
Crotone	543	299	2.484	3.326	750	4.076	
Catanzaro	2.351	557	3.472	6.380	1.720	8.100	
Vibo Valentia	978	316	1.919	3.213	268	3.481	
Reggio di Calabria	2.718	410	6.166	9.294	537	9.831	
Calabria	12.542	1.922	19.700	34.164	6.041	40.205	
Trapani	3.213	705	2.694	6.612	505	7.117	
Palermo	12.860	1.893	10.197	24.950	1.540	26.490	
Messina	5.038	1.302	4.672	11.012	507	11.519	
Agrigento	1.627	1.023	3.033	5.683	1.810	7.493	
Caltanissetta	689	886	2.480	4.055	646	4.701	
Enna	566	687	1.161	2.414	525	2.939	
Catania	16.627	1.854	6.055	24.536	1.811	26.347	
Ragusa	1.318	523	1.547	3.388	299	3.687	
Siracusa	1.931	970	2.731	5.632	369	6.001	
Sicilia	43.869	9.843	34.570	88.282	8.012	96.294	
Sassari	3.242	636	2.300	6.178	317	6.495	
Nuoro	1.079	995	1.519	3.593	230	3.823	
Oristano	819	476	804	2.099	166	2.265	
Cagliari	9.916	810	4.662	15.388	1.032	16.420	
Sardegna	15.056	2.917	9.285	27.258	1.745	29.003	
ITALIA	664.461	148.412	320.133	1.133.006	56.077	1.189.083	
Nord-ovest	234.792	51.493	75.876	362.161	12.368	374.529	
Nord-est	143.601	30.092	43.808	217.501	8.741	226.242	
Centro	106.913	30.344	50.603	187.860	7.656	195.516	
Sud	120.230	23.723	105.991	249.944	17.555	267.499	
Isole	58.925	12.760	43.855	115.540	9.757	125.297	

Tavola 2.6 - Saldi migratori interregionali, per regione (a) - Anno 2001

REGIONI	Regioni						
	Piemonte	Valle d'Aosta	Lombardia	Trentino-Alto Adige	Veneto	Friuli-Venezia Giulia	Liguria
Piemonte	-	6	389	-14	-426	-155	-153
Valle d'Aosta	-6	-	22	13	-21	-16	4
Lombardia	-389	-22	-	-76	-48	-164	-495
Trentino-Alto Adige	14	-13	76	-	-126	-36	24
Veneto	426	21	48	126	-	-480	120
Friuli-Venezia Giulia	155	16	164	36	480	-	52
Liguria	153	-4	495	-24	-120	-52	-
Emilia-Romagna	1.104	52	1.337	44	365	-9	134
Toscana	373	10	790	29	535	-64	393
Umbria	13	-2	43	2	-13	-1	45
Marche	195	4	254	12	-1	13	71
Lazio	-20	4	-855	-148	-793	-304	33
Abruzzo	110	15	-2	-22	-54	-17	52
Molise	-3	2	-75	-16	-17	2	10
Campania	-1.068	-56	-5.084	-302	-2.179	-983	-420
Puglia	-528	-3	-2.635	-188	-1.248	-498	-166
Basilicata	-150	-5	-327	-3	-134	-34	-8
Calabria	-972	-72	-2.511	-116	-477	-145	-217
Sicilia	-1.088	-29	-4.807	-196	-1.954	-775	-448
Sardegna	-109	-34	-863	-76	-486	-125	8
ITALIA	-1.790	-110	-13.541	-919	-6.717	-3.843	-961
Nord-ovest	-242	-20	906	-101	-615	-387	-644
Nord-est	1.699	76	1.625	206	719	-525	330
Centro	561	16	232	-105	-272	-356	542
Sud	-2.611	-119	-10.634	-647	-4.109	-1.675	-749
Isole	-1.197	-63	-5.670	-272	-2.440	-900	-440

REGIONI	Regioni						
	Emilia-Romagna	Toscana	Umbria	Marche	Lazio	Abruzzo	Molise
Piemonte	-1.104	-373	-13	-195	20	-110	3
Valle d'Aosta	-52	-10	2	-4	-4	-15	-2
Lombardia	-1.337	-790	-43	-254	855	2	75
Trentino-Alto Adige	-44	-29	-2	-12	148	22	16
Veneto	-365	-535	13	1	793	54	17
Friuli-Venezia Giulia	9	64	1	-13	304	17	-2
Liguria	-134	-393	-45	-71	-33	-52	-10
Emilia-Romagna	-	252	129	-71	796	160	103
Toscana	-252	-	38	-43	473	83	73
Umbria	-129	-38	-	-115	686	15	41
Marche	71	43	115	-	688	245	40
Lazio	-796	-473	-686	-688	-	-94	97
Abruzzo	-160	-83	-15	-245	94	-	116
Molise	-103	-73	-41	-40	-97	-116	-
Campania	-6.480	-3.196	-861	-1.749	-3.829	-673	-414
Puglia	-3.314	-785	-229	-894	-1.201	-325	-154
Basilicata	-480	-222	-46	-86	-289	-48	-15
Calabria	-1.686	-911	-178	-238	-1.378	-82	-8
Sicilia	-3.839	-1.647	-304	-753	-1.213	-114	-27
Sardegna	-624	-457	-50	-126	-277	-46	15
ITALIA	-20.819	-9.656	-2.215	-5.596	-3.464	-1.077	-36
Nord-ovest	-2.627	-1.566	-99	-524	838	-175	66
Nord-est	-400	-248	141	-95	2.041	253	134
Centro	-1.106	-468	-533	-846	1.847	249	251
Sud	-12.223	-5.270	-1.370	-3.252	-6.700	-1.244	-475
Isole	-4.463	-2.104	-354	-879	-1.490	-160	-12

(a) Un valore positivo nella tavola indica un saldo positivo (guadagno netto di popolazione) per la regione in fiancata e negativo (perdita netta di popolazione) per la regione in testata; al contrario, un valore negativo identifica un saldo negativo per la regione in fiancata e positivo per la regione in testata.

Tavola 2.6 segue - Saldi migratori interregionali, per regione (a) - Anno 2001

REGIONI	Regioni					
	Campania	Puglia	Basilicata	Calabria	Sicilia	Sardegna
Piemonte	1.068	528	150	972	1.088	109
Valle d'Aosta	56	3	5	72	29	34
Lombardia	5.084	2.635	327	2.511	4.807	863
Trentino-Alto Adige	302	188	3	116	196	76
Veneto	2.179	1.248	134	477	1.954	486
Friuli-Venezia Giulia	983	498	34	145	775	125
Liguria	420	166	8	217	448	-8
Emilia-Romagna	6.480	3.314	480	1.686	3.839	624
Toscana	3.196	785	222	911	1.647	457
Umbria	861	229	46	178	304	50
Marche	1.749	894	86	238	753	126
Lazio	3.829	1.201	289	1.378	1.213	277
Abruzzo	673	325	48	82	114	46
Molise	414	154	15	8	27	-15
Campania	-	-268	-128	-174	-92	-68
Puglia	268	-	55	91	107	-12
Basilicata	128	-55	-	-3	-	12
Calabria	174	-91	3	-	-131	-
Sicilia	92	-107	-	131	-	-26
Sardegna	68	12	-12	-	26	-
ITALIA	28.024	11.659	1.765	9.036	17.104	3.156
Nord-ovest	6.628	3.332	490	3.772	6.372	998
Nord-est	9.944	5.248	651	2.424	6.764	1.311
Centro	9.635	3.109	643	2.705	3.917	910
Sud	1.657	65	-7	4	25	-37
Isole	160	-95	-12	131	26	-26

REGIONI	Regioni					
	Italia	Nord-ovest	Nord-est	Centro	Sud	Isole
Piemonte	1.790	242	-1.699	-561	2.611	1.197
Valle d'Aosta	110	20	-76	-16	119	63
Lombardia	13.541	-906	-1.625	-232	10.634	5.670
Trentino-Alto Adige	919	101	-206	105	647	272
Veneto	6.717	615	-719	272	4.109	2.440
Friuli-Venezia Giulia	3.843	387	525	356	1.675	900
Liguria	961	644	-330	-542	749	440
Emilia-Romagna	20.819	2.627	400	1.106	12.223	4.463
Toscana	9.656	1.566	248	468	5.270	2.104
Umbria	2.215	99	-141	533	1.370	354
Marche	5.596	524	95	846	3.252	879
Lazio	3.464	-838	-2.041	-1.847	6.700	1.490
Abruzzo	1.077	175	-253	-249	1.244	160
Molise	36	-66	-134	-251	475	12
Campania	-28.024	-6.628	-9.944	-9.635	-1.657	-160
Puglia	-11.659	-3.332	-5.248	-3.109	-65	95
Basilicata	-1.765	-490	-651	-643	7	12
Calabria	-9.036	-3.772	-2.424	-2.705	-4	-131
Sicilia	-17.104	-6.372	-6.764	-3.917	-25	-26
Sardegna	-3.156	-998	-1.311	-910	37	26
ITALIA	-	-16.402	-32.298	-20.931	49.371	20.260
Nord-ovest	16.402	-	-3.730	-1.351	14.113	7.370
Nord-est	32.298	3.730	-	1.839	18.654	8.075
Centro	20.931	1.351	-1.839	-	16.592	4.827
Sud	-49.371	-14.113	-18.654	-16.592	-	-12
Isole	-20.260	-7.370	-8.075	-4.827	12	-

(a) Cfr. nota alla tavola 2.6.

Tavola 2.7 - Saldi migratori dei capoluoghi di provincia per trasferimento di residenza intraprovinciale, interprovinciale e con l'estero - Anno 2001

COMUNI CAPOLUOGHI	Trasferimenti di residenza				Totale
	Con l'interno			Con l'estero	
	Intra- provinciali	Interprovinciali			
	Province della stessa regione	Province di altre regioni			
Torino	-1.424	-455	742	4.107	2.970
Vercelli	-73	-90	79	132	48
Biella	158	46	54	167	425
Verbania	17	-2	5	75	95
Novara	-289	12	265	343	331
Cuneo	-153	-23	41	136	1
Asti	-42	40	6	275	279
Alessandria	9	53	271	366	699
Aosta	-63	-	7	35	-21
Varese	-333	99	182	452	400
Como	-379	31	170	348	170
Lecco	75	63	129	177	444
Sondrio	3	-44	-8	44	-5
Milano	-6.762	-3.069	391	13.134	3.694
Bergamo	-1.104	-45	133	335	-681
Brescia	-1.396	64	862	2.293	1.823
Pavia	-137	178	387	145	573
Lodi	-10	88	113	296	487
Cremona	-186	15	221	329	379
Mantova	-313	-6	209	259	149
Bolzano-Bozen	-144	-96	74	534	368
Trento	-133	57	191	480	595
Verona	-1.262	13	504	1.748	1.003
Vicenza	-356	6	466	762	878
Belluno	51	-19	89	74	195
Treviso	-649	87	403	559	400
Venezia	-656	-380	355	889	208
Padova	-1.167	-94	134	541	-586
Rovigo	-	-10	-36	119	73
Pordenone	-268	12	313	452	509
Udine	-109	9	411	618	929
Gorizia	-72	-14	225	156	295
Trieste	-96	23	553	640	1.120
Imperia	-40	-19	21	104	66
Savona	126	22	34	190	372
Genova	-127	-123	-600	1.863	1.013
La Spezia	-137	-64	98	331	228
Piacenza	-424	-11	391	548	504
Parma	-127	-53	1.337	968	2.125
Reggio nell'Emilia	-564	11	1.239	1.037	1.723
Modena	-1.066	-353	827	1.020	428
Bologna	-2.086	-125	2.519	1.638	1.946
Ferrara	283	57	538	354	1.232
Ravenna	31	61	973	670	1.735
Forlì	34	-	512	377	923
Rimini	-334	4	672	250	592
Massa-Carrara	-66	-30	11	91	6
Lucca	-99	39	216	260	416
Pistoia	-146	4	274	474	606
Firenze	-1.215	-172	1.083	2.312	2.008
Prato	-306	-266	18	858	304
Livorno	-23	-102	304	269	448
Pisa	-241	206	614	199	778
Arezzo	-87	11	251	514	689
Siena	-139	22	185	188	256
Grosseto	101	14	209	157	481

Tavola 2.7 segue - Saldi migratori dei capoluoghi di provincia per trasferimento di residenza intraprovinciale interprovinciale e con l'estero - Anno 2001

COMUNI CAPOLUOGHI	Trasferimenti di residenza				Totale
	Con l'interno			Con l'estero	
	Intra- provinciali	Interprovinciali			
	Province della stessa regione	Province di altre regioni			
Perugia	-22	27	433	854	1.292
Terni	-33	-15	80	324	356
Pesaro	-120	10	339	265	494
Ancona	-242	43	354	352	507
Macerata	12	20	76	239	347
Ascoli Piceno	-34	-6	-58	78	-20
Viterbo	-50	60	-12	116	114
Rieti	196	27	-50	91	264
Roma	-7.393	-1.373	3.366	14.349	8.949
Latina	333	186	311	170	1.000
Frosinone	15	9	25	87	136
L'Aquila	187	4	189	226	606
Teramo	83	-4	-28	62	113
Pescara	-467	-49	111	207	-198
Chieti	-42	-108	44	82	-24
Isernia	27	2	20	38	87
Campobasso	52	12	21	42	127
Caserta	125	170	-373	113	35
Benevento	-54	25	-124	28	-125
Napoli	-6.225	-1.137	-6.585	-165	-14.112
Avellino	119	98	-122	64	159
Salerno	-537	-6	-337	101	-779
Foggia	-42	3	-961	102	-898
Bari	-291	76	-835	445	-605
Taranto	-126	-82	-599	8	-799
Brindisi	1	-56	-419	9	-465
Lecce	-148	75	-346	132	-287
Potenza	-53	9	-199	22	-221
Matera	96	23	-25	103	197
Cosenza	-321	23	-116	49	-365
Crotone	4	-20	-296	23	-289
Catanzaro	-172	-27	-414	107	-506
Vibo Valentia	-42	-3	-251	-	-296
Reggio di Calabria	188	5	-705	180	-332
Trapani	-4	64	-82	25	3
Palermo	-1.371	165	-3.044	514	-3.736
Messina	-241	-101	-1.053	407	-988
Agrigento	1	12	-157	-66	-210
Caltanissetta	-8	-43	-255	-11	-317
Enna	40	-18	-108	-21	-107
Catania	-1.352	189	-1.028	7	-2.184
Ragusa	-8	29	-68	86	39
Siracusa	173	-85	-512	99	-325
Sassari	149	24	-145	43	71
Nuoro	-7	-45	-44	-8	-104
Oristano	-41	-	-81	13	-109
Cagliari	-1.643	178	-499	-105	-2.069
ITALIA	-43.203	-5.928	5.105	65.578	21.552

Tavola 2.8 - Cittadini stranieri iscritti e cancellati per trasferimento di residenza intraprovinciale, interprovinciale e con l'estero per regione - Anno 2001

REGIONI DI DESTINAZIONE	Trasferimenti di residenza					Totale
	Dall'interno			Totale	Dall'estero	
	Intra- provinciali	Interprovinciali				
	Da province della stessa regione	Da province di altre regioni				
ISCRITTI						
Piemonte	4.767	926	2.277	7.970	13.337	21.307
Valle d'Aosta	195	-	91	286	251	537
Lombardia	14.858	4.466	7.117	26.441	43.231	69.672
Trentino-Alto Adige	1.419	131	720	2.270	4.054	6.324
<i>Bolzano-Bozen</i>	560	34	243	837	1.842	2.679
<i>Trento</i>	859	97	477	1.433	2.212	3.645
Veneto	8.180	1.812	4.284	14.276	19.755	34.031
Friuli-Venezia Giulia	1.362	242	1.381	2.985	5.113	8.098
Liguria	975	171	842	1.988	4.687	6.675
Emilia-Romagna	5.534	1.614	4.739	11.887	17.255	29.142
Toscana	3.820	1.461	2.182	7.463	14.050	21.513
Umbria	824	75	743	1.642	3.307	4.949
Marche	1.878	377	2.041	4.296	5.771	10.067
Lazio	2.635	646	1.235	4.516	22.008	26.524
Abruzzo	654	139	533	1.326	2.761	4.087
Molise	70	-	63	133	312	445
Campania	1.003	269	425	1.697	5.427	7.124
Puglia	558	108	472	1.138	3.858	4.996
Basilicata	72	9	63	144	638	782
Calabria	318	105	168	591	1.878	2.469
Sicilia	877	235	346	1.458	4.109	5.567
Sardegna	296	82	132	510	1.034	1.544
ITALIA	50.295	12.868	29.854	93.017	172.836	265.853
Nord-ovest	20.795	5.563	10.327	36.685	61.506	98.191
Nord-est	16.495	3.799	11.124	31.418	46.177	77.595
Centro	9.157	2.559	6.201	17.917	45.136	63.053
Sud	2.675	630	1.724	5.029	14.874	19.903
Isole	1.173	317	478	1.968	5.143	7.111

REGIONI DI ORIGINE	Trasferimenti di residenza					Totale
	Per l'interno			Totale	Per l'estero	
	Intra- provinciali	Interprovinciali				
	Per province della stessa regione	Per province di altre regioni				
CANCELLATI						
Piemonte	4.767	926	1.837	7.530	715	8.245
Valle d'Aosta	195	-	96	291	18	309
Lombardia	14.858	4.466	3.334	22.658	2.130	24.788
Trentino-Alto Adige	1.419	131	427	1.977	455	2.432
<i>Bolzano-Bozen</i>	560	97	196	853	266	1.119
<i>Trento</i>	859	34	231	1.124	189	1.313
Veneto	8.180	1.812	1.936	11.928	1.070	12.998
Friuli-Venezia Giulia	1.362	242	424	2.028	540	2.568
Liguria	975	171	888	2.034	289	2.323
Emilia-Romagna	5.534	1.614	1.953	9.101	795	9.896
Toscana	3.820	1.461	1.800	7.081	615	7.696
Umbria	824	75	748	1.647	192	1.839
Marche	1.878	377	648	2.903	432	3.335
Lazio	2.635	646	4.942	8.223	845	9.068
Abruzzo	654	139	758	1.551	168	1.719
Molise	70	-	149	219	16	235
Campania	1.003	269	3.183	4.455	298	4.753
Puglia	558	108	1.948	2.614	137	2.751
Basilicata	72	9	295	376	24	400
Calabria	318	105	1.220	1.643	90	1.733
Sicilia	877	235	2.717	3.829	281	4.110
Sardegna	296	82	551	929	66	995
ITALIA	50.295	12.868	29.854	93.017	9.176	102.193
Nord-ovest	20.795	5.563	6.155	32.513	3.152	35.665
Nord-est	16.495	3.799	4.740	25.034	2.860	27.894
Centro	9.157	2.559	8.138	19.854	2.084	21.938
Sud	2.675	630	7.553	10.858	733	11.591
Isole	1.173	317	3.268	4.758	347	5.105

Capitolo 3 - Movimenti migratori interni

Tavola 3.1 - Iscritti per trasferimento di residenza interregionale per regione di destinazione, sesso e regione di origine - Anno 2001

REGIONI DI ORIGINE	Regioni di destinazione						
	Piemonte	Valle d'Aosta	Lombardia	Trentino-Alto Adige			Veneto
				Totale	Bolzano-Bozen	Trento	
	MASCHI						
Piemonte	-	204	2.553	96	30	66	613
Valle d'Aosta	213	-	68	8	3	5	29
Lombardia	2.714	81	-	339	72	267	1.632
Trentino-Alto Adige	82	18	293	-	-	-	404
<i>Bolzano-Bozen</i>	40	7	109	-	-	-	171
<i>Trento</i>	42	11	184	-	-	-	233
Veneto	340	13	1.616	337	104	233	-
Friuli-Venezia Giulia	104	6	340	40	16	24	803
Liguria	1.474	25	1.012	48	12	36	193
Emilia-Romagna	369	24	1.938	141	39	102	812
Toscana	351	20	858	70	25	45	347
Umbria	71	4	202	17	9	8	60
Marche	103	6	335	24	8	16	150
Lazio	653	24	1.954	231	95	136	1.122
Abruzzo	141	0	409	48	16	32	155
Molise	43	3	136	13	6	7	37
Campania	1.434	46	4.629	287	117	170	1.878
Puglia	1.108	17	3.052	235	84	151	1.326
Basilicata	191	6	369	9	1	8	101
Calabria	1.201	105	2.830	119	64	55	598
Sicilia	1.996	53	5.131	252	69	183	1.851
Sardegna	563	41	1.210	85	30	55	539
ITALIA	13.151	696	28.935	2.399	800	1.599	12.650
Nord-ovest	4.401	310	3.633	491	117	374	2.467
Nord-est	895	61	4.187	518	159	359	2.019
Centro	1.178	54	3.349	342	137	205	1.679
Sud	4.118	177	11.425	711	288	423	4.095
Isole	2.559	94	6.341	337	99	238	2.390

REGIONI DI ORIGINE	Regioni di destinazione						
	Friuli- Venezia Giulia	Liguria	Emilia- Romagna	Toscana	Umbria	Marche	Lazio
	MASCHI						
Piemonte	222	1.497	975	519	91	231	612
Valle d'Aosta	13	28	46	31	4	7	29
Lombardia	408	1.187	2.633	1.235	208	497	1.293
Trentino-Alto Adige	65	29	138	88	19	32	105
<i>Bolzano-Bozen</i>	37	14	78	29	8	16	46
<i>Trento</i>	28	15	60	59	11	16	59
Veneto	1.081	129	970	555	65	166	512
Friuli-Venezia Giulia	-	40	163	104	24	48	212
Liguria	72	-	380	717	53	69	288
Emilia-Romagna	165	269	-	635	107	659	588
Toscana	125	529	793	-	308	187	1.015
Umbria	26	28	165	296	-	183	571
Marche	43	32	534	151	112	-	365
Lazio	431	274	1.068	1.298	952	847	-
Abruzzo	49	28	288	134	75	405	836
Molise	14	7	117	51	27	41	251
Campania	900	417	5.097	2.568	696	1.245	3.450
Puglia	505	258	2.917	726	198	894	1.213
Basilicata	38	36	374	172	39	65	226
Calabria	137	338	1.380	727	174	189	1.243
Sicilia	676	542	3.123	1.616	269	631	1.283
Sardegna	141	201	600	442	64	101	541
ITALIA	5.111	5.869	21.761	12.065	3.485	6.497	14.633
Nord-ovest	715	2.712	4.034	2.502	356	804	2.222
Nord-est	1.311	467	1.271	1.382	215	905	1.417
Centro	625	863	2.560	1.745	1.372	1.217	1.951
Sud	1.643	1.084	10.173	4.378	1.209	2.839	7.219
Isole	817	743	3.723	2.058	333	732	1.824

Tavola 3.1 segue - Iscritti per trasferimento di residenza interregionale per regione di destinazione, sesso e regione di origine - Anno 2001

REGIONI DI ORIGINE	Regioni di destinazione						
	Abruzzo	Molise	Campania	Puglia	Basilicata	Calabria	Sicilia
	MASCHI						
Piemonte	199	49	823	848	118	702	1.395
Valle d'Aosta	11	2	16	18	2	56	32
Lombardia	405	95	1.710	1.681	219	1.376	2.380
Trentino-Alto Adige	34	5	97	104	9	44	130
<i>Bolzano-Bozen</i>	14	-	34	37	4	22	55
<i>Trento</i>	20	5	63	67	5	22	75
Veneto	106	24	529	598	34	271	641
Friuli-Venezia Giulia	46	12	233	181	19	53	193
Liguria	68	14	199	144	30	235	331
Emilia-Romagna	207	66	1.369	1.052	115	429	956
Toscana	109	17	827	318	59	251	715
Umbria	64	9	212	78	14	70	92
Marche	275	19	226	371	18	48	181
Lazio	1.016	241	1.516	672	117	650	749
Abruzzo	-	98	189	219	14	27	73
Molise	162	-	141	79	2	10	9
Campania	591	393	-	644	369	643	463
Puglia	379	173	465	-	319	233	307
Basilicata	37	12	278	353	-	111	51
Calabria	69	15	490	274	107	-	514
Sicilia	127	24	394	367	62	495	-
Sardegna	47	6	127	66	20	58	122
ITALIA	3.952	1.274	9.841	8.067	1.647	5.762	9.334
Nord-ovest	683	160	2.748	2.691	369	2.369	4.138
Nord-est	393	107	2.228	1.935	177	797	1.920
Centro	1.464	286	2.781	1.439	208	1.019	1.737
Sud	1.238	691	1.563	1.569	811	1.024	1.417
Isole	174	30	521	433	82	553	122

REGIONI DI ORIGINE	Regioni di destinazione						
	Sardegna	ITALIA	Nord-ovest	Nord-est	Centro	Sud	Isole
	MASCHI						
Piemonte	525	12.272	4.254	1.906	1.453	2.739	1.920
Valle d'Aosta	30	643	309	96	71	105	62
Lombardia	738	20.831	3.982	5.012	3.233	5.486	3.118
Trentino-Alto Adige	45	1.741	422	607	244	293	175
<i>Bolzano-Bozen</i>	9	730	170	286	99	111	64
<i>Trento</i>	36	1.011	252	321	145	182	111
Veneto	233	8.220	2.098	2.388	1.298	1.562	874
Friuli-Venezia Giulia	62	2.683	490	1.006	388	544	255
Liguria	216	5.568	2.511	693	1.127	690	547
Emilia-Romagna	262	10.163	2.600	1.118	1.989	3.238	1.218
Toscana	205	7.104	1.758	1.335	1.510	1.581	920
Umbria	40	2.202	305	268	1.050	447	132
Marche	36	3.029	476	751	628	957	217
Lazio	497	14.312	2.905	2.852	3.097	4.212	1.246
Abruzzo	27	3.215	578	540	1.450	547	100
Molise	14	1.157	189	181	370	394	23
Campania	193	25.943	6.526	8.162	7.959	2.640	656
Puglia	81	14.406	4.435	4.983	3.031	1.569	388
Basilicata	6	2.474	602	522	502	791	57
Calabria	44	10.554	4.474	2.234	2.333	955	558
Sicilia	139	19.031	7.722	5.902	3.799	1.469	139
Sardegna	-	4.974	2.015	1.365	1.148	324	122
ITALIA	3.393	170.522	48.651	41.921	36.680	30.543	12.727
Nord-ovest	1.509	39.314	11.056	7.707	5.884	9.020	5.647
Nord-est	602	22.807	5.610	5.119	3.919	5.637	2.522
Centro	778	26.647	5.444	5.206	6.285	7.197	2.515
Sud	365	57.749	16.804	16.622	15.645	6.896	1.782
Isole	139	24.005	9.737	7.267	4.947	1.793	261

Tavola 3.1 segue - Iscritti per trasferimento di residenza interregionale per regione di destinazione, sesso e regione di origine - Anno 2001

REGIONI DI ORIGINE	Regioni di destinazione						
	Piemonte	Valle d'Aosta	Lombardia	Trentino-Alto Adige			Veneto
				Totale	Bolzano-Bozen	Trento	
FEMMINE							
Piemonte	-	184	2.380	75	17	58	526
Valle d'Aosta	181	-	64	5	1	4	15
Lombardia	2.608	73	-	352	64	288	1.625
Trentino-Alto Adige	75	8	322	-	-	-	393
<i>Bolzano-Bozen</i>	32	2	103	-	-	-	136
<i>Trento</i>	43	6	219	-	-	-	257
Veneto	373	10	1.593	334	90	244	-
Friuli-Venezia Giulia	108	6	321	41	20	21	788
Liguria	1.499	43	1.093	38	14	24	189
Emilia-Romagna	384	18	1.832	101	28	73	793
Toscana	345	22	888	76	28	48	275
Umbria	65	6	145	12	1	11	80
Marche	109	1	342	28	8	20	155
Lazio	566	23	1.514	142	43	99	730
Abruzzo	130	3	347	42	15	27	119
Molise	45	-	122	10	6	4	30
Campania	1.064	36	3.575	202	58	144	1.208
Puglia	979	14	2.641	155	55	100	992
Basilicata	180	3	350	10	4	6	97
Calabria	1.058	59	2.287	76	34	42	403
Sicilia	1.688	34	4.094	198	57	141	1.293
Sardegna	491	41	974	75	22	53	388
ITALIA	11.948	584	24.884	1.972	565	1.407	10.099
Nord-ovest	4.288	300	3.537	470	96	374	2.355
Nord-est	940	42	4.068	476	138	338	1.974
Centro	1.085	52	2.889	258	80	178	1.240
Sud	3.456	115	9.322	495	172	323	2.849
Isole	2.179	75	5.068	273	79	194	1.681

REGIONI DI ORIGINE	Regioni di destinazione						
	Friuli-Venezia Giulia	Liguria	Emilia-Romagna	Toscana	Umbria	Marche	Lazio
FEMMINE							
Piemonte	145	1.629	882	550	58	176	587
Valle d'Aosta	15	36	48	21	4	4	22
Lombardia	417	1.413	2.474	1.301	182	434	1.320
Trentino-Alto Adige	52	33	148	87	12	32	120
<i>Bolzano-Bozen</i>	22	16	57	41	6	11	50
<i>Trento</i>	30	17	91	46	6	21	70
Veneto	990	133	1.000	602	62	138	547
Friuli-Venezia Giulia	-	47	156	74	18	42	207
Liguria	67	-	360	741	47	67	295
Emilia-Romagna	163	337	-	637	90	560	585
Toscana	117	536	731	-	280	163	997
Umbria	17	27	161	330	-	160	636
Marche	34	33	614	156	116	-	449
Lazio	292	276	901	1.187	941	655	-
Abruzzo	50	35	264	146	64	393	1.008
Molise	6	6	118	62	33	39	291
Campania	477	375	3.785	2.131	524	926	3.268
Puglia	296	206	2.254	648	190	732	1.343
Basilicata	23	29	302	170	37	59	288
Calabria	98	321	1.118	656	163	134	1.360
Sicilia	449	538	2.478	1.332	194	452	1.382
Sardegna	94	201	518	373	58	87	619
ITALIA	3.802	6.211	18.312	11.204	3.073	5.253	15.324
Nord-ovest	644	3.078	3.764	2.613	291	681	2.224
Nord-est	1.205	550	1.304	1.400	182	772	1.459
Centro	460	872	2.407	1.673	1.337	978	2.082
Sud	950	972	7.841	3.813	1.011	2.283	7.558
Isole	543	739	2.996	1.705	252	539	2.001

Tavola 3.1 segue - Iscritti per trasferimento di residenza interregionale per regione di destinazione, sesso e regione di origine - Anno 2001

REGIONI DI ORIGINE	Regioni di destinazione						
	Abruzzo	Molise	Campania	Puglia	Basilicata	Calabria	Sicilia
	FEMMINE						
Piemonte	182	36	607	711	103	585	1.201
Valle d'Aosta	7	3	10	10	2	36	26
Lombardia	349	88	1.410	1.377	173	1.230	2.038
Trentino-Alto Adige	34	2	90	98	7	35	124
<i>Bozano-Bozen</i>	17	-	35	31	1	15	46
<i>Trento</i>	17	2	55	67	6	20	78
Veneto	114	26	378	472	30	253	549
Friuli-Venezia Giulia	36	10	161	122	8	37	157
Liguria	47	9	173	154	27	207	301
Emilia-Romagna	185	66	1.033	805	81	383	806
Toscana	88	23	676	271	61	221	586
Umbria	60	10	147	81	16	89	67
Marche	278	21	196	361	20	37	149
Lazio	922	204	1.373	683	108	575	703
Abruzzo	-	99	173	235	12	32	71
Molise	151	-	129	82	5	11	12
Campania	444	291	-	543	271	440	391
Puglia	400	142	454	-	293	219	294
Basilicata	37	10	234	314	-	85	45
Calabria	72	14	419	269	86	-	511
Sicilia	131	24	368	341	34	399	-
Sardegna	54	3	123	73	10	28	101
ITALIA	3.591	1.081	8.154	7.002	1.347	4.902	8.132
Nord-ovest	585	136	2.200	2.252	305	2.058	3.566
Nord-est	369	104	1.662	1.497	126	708	1.636
Centro	1.348	258	2.392	1.396	205	922	1.505
Sud	1.104	556	1.409	1.443	667	787	1.324
Isole	185	27	491	414	44	427	101

REGIONI DI ORIGINE	Regioni di destinazione						
	Sardegna	ITALIA	Nord-ovest	Nord-est	Centro	Sud	Isole
	FEMMINE						
Piemonte	420	11.037	4.193	1.628	1.371	2.224	1.621
Valle d'Aosta	18	527	281	83	51	68	44
Lombardia	583	19.447	4.094	4.868	3.237	4.627	2.621
Trentino-Alto Adige	39	1.711	438	593	251	266	163
<i>Bozano-Bozen</i>	3	624	153	215	108	99	49
<i>Trento</i>	36	1.087	285	378	143	167	114
Veneto	208	7.812	2.109	2.324	1.349	1.273	757
Friuli-Venezia Giulia	48	2.387	482	985	341	374	205
Liguria	194	5.551	2.635	654	1.150	617	495
Emilia-Romagna	232	9.091	2.571	1.057	1.872	2.553	1.038
Toscana	153	6.509	1.791	1.199	1.440	1.340	739
Umbria	32	2.141	243	270	1.126	403	99
Marche	26	3.125	485	831	721	913	175
Lazio	386	12.181	2.379	2.065	2.783	3.865	1.089
Abruzzo	28	3.251	515	475	1.611	551	99
Molise	10	1.162	173	164	425	378	22
Campania	125	20.076	5.050	5.672	6.849	1.989	516
Puglia	70	12.322	3.840	3.697	2.913	1.508	364
Basilicata	12	2.285	562	432	554	680	57
Calabria	42	9.146	3.725	1.695	2.313	860	553
Sicilia	110	15.539	6.354	4.418	3.360	1.297	110
Sardegna	-	4.311	1.707	1.075	1.137	291	101
ITALIA	2.736	149.611	43.627	34.185	34.854	26.077	10.868
Nord-ovest	1.215	36.562	11.203	7.233	5.809	7.536	4.781
Nord-est	527	21.001	5.600	4.959	3.813	4.466	2.163
Centro	597	23.956	4.898	4.365	6.070	6.521	2.102
Sud	287	48.242	13.865	12.135	14.665	5.966	1.611
Isole	110	19.850	8.061	5.493	4.497	1.588	211

Tavola 3.1 segue - Iscritti per trasferimento di residenza interregionale per regione di destinazione, sesso e regione di origine - Anno 2001

REGIONI DI ORIGINE	Regioni di destinazione						Veneto
	Piemonte	Valle d'Aosta	Lombardia	Trentino-Alto Adige			
				Totale	Bolzano-Bozen	Trento	
MASCHI E FEMMINE							
Piemonte	-	388	4.933	171	47	124	1.139
Valle d'Aosta	394	-	132	13	4	9	44
Lombardia	5.322	154	-	691	136	555	3.257
Trentino-Alto Adige	157	26	615	-	-	-	797
<i>Bolzano-Bozen</i>	72	9	212	-	-	-	307
<i>Trento</i>	85	17	403	-	-	-	490
Veneto	713	23	3.209	671	194	477	-
Friuli-Venezia Giulia	212	12	661	81	36	45	1.591
Liguria	2.973	68	2.105	86	26	60	382
Emilia-Romagna	753	42	3.770	242	67	175	1.605
Toscana	696	42	1.746	146	53	93	622
Umbria	136	10	347	29	10	19	140
Marche	212	7	677	52	16	36	305
Lazio	1.219	47	3.468	373	138	235	1.852
Abruzzo	271	3	756	90	31	59	274
Molise	88	3	258	23	12	11	67
Campania	2.498	82	8.204	489	175	314	3.086
Puglia	2.087	31	5.693	390	139	251	2.318
Basilicata	371	9	719	19	5	14	198
Calabria	2.259	164	5.117	195	98	97	1.001
Sicilia	3.684	87	9.225	450	126	324	3.144
Sardegna	1.054	82	2.184	160	52	108	927
ITALIA	25.099	1.280	53.819	4.371	1.365	3.006	22.749
Nord-ovest	8.689	610	7.170	961	213	748	4.822
Nord-est	1.835	103	8.255	994	297	697	3.993
Centro	2.263	106	6.238	600	217	383	2.919
Sud	7.574	292	20.747	1.206	460	746	6.944
Isole	4.738	169	11.409	610	178	432	4.071

REGIONI DI ORIGINE	Regioni di destinazione						
	Friuli-Venezia Giulia	Liguria	Emilia-Romagna	Toscana	Umbria	Marche	Lazio
MASCHI E FEMMINE							
Piemonte	367	3.126	1.857	1.069	149	407	1.199
Valle d'Aosta	28	64	94	52	8	11	51
Lombardia	825	2.600	5.107	2.536	390	931	2.613
Trentino-Alto Adige	117	62	286	175	31	64	225
<i>Bolzano-Bozen</i>	59	30	135	70	14	27	96
<i>Trento</i>	58	32	151	105	17	37	129
Veneto	2.071	262	1.970	1.157	127	304	1.059
Friuli-Venezia Giulia	-	87	319	178	42	90	419
Liguria	139	-	740	1.458	100	136	583
Emilia-Romagna	328	606	-	1.272	197	1.219	1.173
Toscana	242	1.065	1.524	-	588	350	2.012
Umbria	43	55	326	626	-	343	1.207
Marche	77	65	1.148	307	228	-	814
Lazio	723	550	1.969	2.485	1.893	1.502	-
Abruzzo	99	63	552	280	139	798	1.844
Molise	20	13	235	113	60	80	542
Campania	1.377	792	8.882	4.699	1.220	2.171	6.718
Puglia	801	464	5.171	1.374	388	1.626	2.556
Basilicata	61	65	676	342	76	124	514
Calabria	235	659	2.498	1.383	337	323	2.603
Sicilia	1.125	1.080	5.601	2.948	463	1.083	2.665
Sardegna	235	402	1.118	815	122	188	1.160
ITALIA	8.913	12.080	40.073	23.269	6.558	11.750	29.957
Nord-ovest	1.359	5.790	7.798	5.115	647	1.485	4.446
Nord-est	2.516	1.017	2.575	2.782	397	1.677	2.876
Centro	1.085	1.735	4.967	3.418	2.709	2.195	4.033
Sud	2.593	2.056	18.014	8.191	2.220	5.122	14.777
Isole	1.360	1.482	6.719	3.763	585	1.271	3.825

Tavola 3.1 segue - Iscritti per trasferimento di residenza interregionale per regione di destinazione, sesso e regione di origine - Anno 2001

REGIONI DI ORIGINE	Regioni di destinazione						
	Abruzzo	Molise	Campania	Puglia	Basilicata	Calabria	Sicilia
MASCHI E FEMMINE							
Piemonte	381	85	1.430	1.559	221	1.287	2.596
Valle d'Aosta	18	5	26	28	4	92	58
Lombardia	754	183	3.120	3.058	392	2.606	4.418
Trentino-Alto Adige	68	7	187	202	16	79	254
<i>Bolzano-Bozen</i>	31	-	69	68	5	37	101
<i>Trento</i>	37	7	118	134	11	42	153
Veneto	220	50	907	1.070	64	524	1.190
Friuli-Venezia Giulia	82	22	394	303	27	90	350
Liguria	115	23	372	298	57	442	632
Emilia-Romagna	392	132	2.402	1.857	196	812	1.762
Toscana	197	40	1.503	589	120	472	1.301
Umbria	124	19	359	159	30	159	159
Marche	553	40	422	732	38	85	330
Lazio	1.938	445	2.889	1.355	225	1.225	1.452
Abruzzo	-	197	362	454	26	59	144
Molise	313	-	270	161	7	21	21
Campania	1.035	684	-	1.187	640	1.083	854
Puglia	779	315	919	-	612	452	601
Basilicata	74	22	512	667	-	196	96
Calabria	141	29	909	543	193	-	1.025
Sicilia	258	48	762	708	96	894	-
Sardegna	101	9	250	139	30	86	223
ITALIA	7.543	2.355	17.995	15.069	2.994	10.664	17.466
Nord-ovest	1.268	296	4.948	4.943	674	4.427	7.704
Nord-est	762	211	3.890	3.432	303	1.505	3.556
Centro	2.812	544	5.173	2.835	413	1.941	3.242
Sud	2.342	1.247	2.972	3.012	1.478	1.811	2.741
Isole	359	57	1.012	847	126	980	223

REGIONI DI ORIGINE	Regioni di destinazione						
	Sardegna	ITALIA	Nord-ovest	Nord-est	Centro	Sud	Isole
MASCHI E FEMMINE							
Piemonte	945	23.309	8.447	3.534	2.824	4.963	3.541
Valle d'Aosta	48	1.170	590	179	122	173	106
Lombardia	1.321	40.278	8.076	9.880	6.470	10.113	5.739
Trentino-Alto Adige	84	3.452	860	1.200	495	559	338
<i>Bolzano-Bozen</i>	12	1.354	323	501	207	210	113
<i>Trento</i>	72	2.098	537	699	288	349	225
Veneto	441	16.032	4.207	4.712	2.647	2.835	1.631
Friuli-Venezia Giulia	110	5.070	972	1.991	729	918	460
Liguria	410	11.119	5.146	1.347	2.277	1.307	1.042
Emilia-Romagna	494	19.254	5.171	2.175	3.861	5.791	2.256
Toscana	358	13.613	3.549	2.534	2.950	2.921	1.659
Umbria	72	4.343	548	538	2.176	850	231
Marche	62	6.154	961	1.582	1.349	1.870	392
Lazio	883	26.493	5.284	4.917	5.880	8.077	2.335
Abruzzo	55	6.466	1.093	1.015	3.061	1.098	199
Molise	24	2.319	362	345	795	772	45
Campania	318	46.019	11.576	13.834	14.808	4.629	1.172
Puglia	151	26.728	8.275	8.680	5.944	3.077	752
Basilicata	18	4.759	1.164	954	1.056	1.471	114
Calabria	86	19.700	8.199	3.929	4.646	1.815	1.111
Sicilia	249	34.570	14.076	10.320	7.159	2.766	249
Sardegna	-	9.285	3.722	2.440	2.285	615	223
ITALIA	6.129	320.133	92.278	76.106	71.534	56.620	23.595
Nord-ovest	2.724	75.876	22.259	14.940	11.693	16.556	10.428
Nord-est	1.129	43.808	11.210	10.078	7.732	10.103	4.685
Centro	1.375	50.603	10.342	9.571	12.355	13.718	4.617
Sud	652	105.991	30.669	28.757	30.310	12.862	3.393
Isole	249	43.855	17.798	12.760	9.444	3.381	472

Tavola 3.2 - Iscritti per trasferimento di residenza interprovinciale per provincia di destinazione e provincia di origine - Anno 2001

PROVINCE E REGIONI DI ORIGINE	Province e regioni di destinazione									
	Torino	Vercelli	Biella	Verbano Cusio- Ossola	Novara	Cuneo	Asti	Alessandria	Piemonte	Valle d'Aosta
Torino	-	509	231	59	194	1.637	1.173	483	4.286	264
Vercelli	433	-	308	17	312	15	25	218	1.328	20
Biella	211	260	-	10	78	13	3	32	607	17
Verbano-Cusio-Ossola	51	14	10	-	279	5	4	24	387	4
Novara	143	296	76	250	-	22	29	56	872	9
Cuneo	1.341	15	11	7	16	-	273	84	1.747	28
Asti	754	25	7	2	19	266	-	369	1.442	25
Alessandria	341	117	26	15	73	75	303	-	950	21
Piemonte	3.274	1.236	669	360	971	2.033	1.810	1.266	11.619	388
Valle d' Aosta	279	23	13	1	7	24	19	28	394	-
Varese	129	26	20	99	483	10	17	43	827	20
Como	57	6	7	27	22	7	12	15	153	4
Lecco	27	12	4	1	8	3	4	10	69	7
Sondrio	15	11	1	8	6	1	3	4	49	2
Milano	717	154	128	241	967	117	86	432	2.842	70
Bergamo	70	17	9	23	33	10	4	47	213	16
Brescia	94	17	7	3	32	21	12	20	206	11
Pavia	82	75	11	20	163	35	15	346	747	12
Lodi	18	6	6	2	8	2	7	12	61	5
Cremona	45	-	-	3	9	10	6	17	90	1
Mantova	36	8	3	3	7	4	1	3	65	6
Lombardia	1.290	332	196	430	1.738	220	167	949	5.322	154
Bolzano-Bozen	29	3	2	-	10	18	1	9	72	9
Trento	46	4	2	4	6	12	1	10	85	17
Trentino-Alto Adige	75	7	4	4	16	30	2	19	157	26
Verona	81	8	5	2	19	10	11	27	163	4
Vicenza	54	7	6	11	15	10	5	18	126	6
Belluno	19	2	-	2	2	3	4	6	38	1
Treviso	70	8	4	-	4	15	9	14	124	4
Venezia	60	4	1	3	9	8	3	4	92	5
Padova	64	7	3	-	11	11	7	15	118	3
Rovigo	29	3	2	1	6	9	-	2	52	-
Veneto	377	39	21	19	66	66	39	86	713	23
Pordenone	17	2	2	2	5	1	-	3	32	-
Udine	40	10	1	10	28	8	5	10	112	8
Gorizia	22	-	-	1	1	6	-	2	32	-
Trieste	14	1	5	1	2	6	2	5	36	4
Friuli-Venezia Giulia	93	13	8	14	36	21	7	20	212	12
Imperia	275	9	8	8	14	118	24	39	495	9
Savona	283	18	14	13	13	223	44	141	749	7
Genova	269	15	16	19	43	145	111	1.021	1.639	47
La Spezia	42	-	2	3	8	16	3	16	90	5
Liguria	869	42	40	43	78	502	182	1.217	2.973	68
Piacenza	25	2	8	1	5	9	1	15	66	-
Parma	49	4	-	9	17	13	1	24	117	4
Reggio nell'Emilia	43	-	3	3	12	10	3	8	82	8
Modena	39	4	8	6	15	12	1	8	93	6
Bologna	107	7	9	2	23	23	4	15	190	16
Ferrara	54	4	-	7	8	8	4	5	90	3
Ravenna	15	3	-	1	4	1	-	5	29	2
Forli-Cesena	13	2	2	-	11	5	-	3	36	1
Rimini	29	2	1	2	3	6	4	3	50	2
Emilia-Romagna	374	28	31	31	98	87	18	86	753	42
Massa-Carrara	36	2	1	-	7	4	4	9	63	8
Lucca	34	2	2	2	2	5	7	27	81	2
Pistoia	6	1	1	6	7	5	1	21	48	4
Firenze	82	5	5	4	12	14	2	13	137	11
Prato	26	1	1	-	1	1	1	6	37	-
Livorno	57	3	4	6	2	7	5	6	90	5
Pisa	54	3	-	4	15	11	3	8	98	8
Arezzo	18	1	-	-	3	8	10	4	44	-
Siena	24	4	1	-	3	3	1	1	37	1
Grosseto	34	4	-	2	6	8	4	3	61	3
Toscana	371	26	15	24	58	66	38	98	696	42

Tavola 3.2 segue - Iscritti per trasferimento di residenza interprovinciale per provincia di destinazione e provincia di origine - Anno 2001

PROVINCE E REGIONI DI ORIGINE	Province e regioni di									
	Varese	Como	Lecco	Sondrio	Milano	Bergamo	Brescia	Pavia	Lodi	Cremona
Torino	149	90	52	16	812	139	158	140	22	46
Vercelli	35	9	3	4	126	9	16	66	9	3
Biella	27	9	7	-	85	14	11	18	5	2
Verbano-Cusio-Ossola	101	16	2	4	175	12	11	30	3	6
Novara	335	27	15	3	519	23	36	154	7	6
Cuneo	17	16	16	5	99	27	32	22	11	7
Asti	9	9	2	7	87	12	23	12	8	5
Alessandria	51	14	7	4	311	29	42	347	4	10
Piemonte	724	190	104	43	2.214	265	329	789	69	85
Valle d' Aosta	9	4	4	8	65	9	16	6	5	4
Varese	-	651	32	36	2.160	99	90	79	30	28
Como	630	-	322	113	1.366	88	63	58	22	37
Lecco	30	388	-	93	950	348	42	31	5	8
Sondrio	29	129	122	-	201	29	39	16	7	8
Milano	3.244	2.118	1.718	261	-	2.575	845	3.712	1.849	1.062
Bergamo	80	86	239	46	1.374	-	825	88	50	212
Brescia	67	38	31	34	550	765	-	48	27	316
Pavia	88	58	26	5	1.450	93	62	-	171	61
Lodi	34	23	11	3	807	45	48	199	-	237
Cremona	41	23	9	6	531	226	356	56	220	-
Mantova	14	9	2	3	171	25	561	14	8	202
Lombardia	4.257	3.523	2.512	600	9.560	4.293	2.931	4.301	2.389	2.171
Bolzano-Bozen	31	5	6	-	84	17	54	2	-	1
Trento	22	17	2	8	134	38	116	14	6	19
Trentino-Alto Adige	53	22	8	8	218	55	170	16	6	20
Verona	49	28	10	6	314	62	304	29	9	28
Vicenza	38	12	12	7	152	60	75	42	2	10
Belluno	8	1	2	-	52	5	10	2	1	-
Treviso	39	26	6	2	177	27	55	5	3	6
Venezia	30	16	16	1	202	36	36	7	9	11
Padova	22	15	9	4	226	39	56	16	10	6
Rovigo	6	17	2	-	66	12	24	8	-	2
Veneto	192	115	57	20	1.189	241	560	109	34	63
Pordenone	3	6	8	3	81	8	27	9	3	13
Udine	28	11	2	5	130	33	46	12	4	5
Gorizia	4	4	3	1	35	1	9	1	2	1
Trieste	11	7	5	-	73	13	13	9	1	7
Friuli-Venezia Giulia	46	28	18	9	319	55	95	31	10	26
Imperia	24	9	10	8	219	12	34	30	7	8
Savona	28	20	13	5	262	31	36	33	13	12
Genova	79	57	28	14	576	50	55	135	18	42
La Spezia	10	6	1	3	122	8	17	6	4	11
Liguria	141	92	52	30	1.179	101	142	204	42	73
Piacenza	20	13	5	4	253	19	49	119	164	164
Parma	18	14	8	2	182	41	46	30	17	114
Reggio nell'Emilia	28	22	11	2	105	13	43	10	7	29
Modena	23	14	15	1	137	36	45	14	9	19
Bologna	26	24	12	-	291	37	60	14	8	18
Ferrara	17	5	2	1	107	10	19	6	7	5
Ravenna	17	5	5	1	89	10	12	6	3	4
Forlì-Cesena	5	3	3	1	76	8	13	6	2	11
Rimini	22	2	8	6	110	26	8	11	6	4
Emilia-Romagna	176	102	69	18	1.350	200	295	216	223	368
Massa-Carrara	7	5	4	1	98	14	11	11	13	9
Lucca	15	8	2	3	80	16	14	11	-	5
Pistoia	4	1	5	-	42	10	12	5	3	1
Firenze	25	23	8	3	252	24	36	22	2	8
Prato	6	3	4	1	52	3	10	7	-	4
Livorno	11	6	10	5	108	29	16	7	5	6
Pisa	23	15	5	-	106	18	11	7	5	1
Arezzo	16	6	5	9	49	12	13	3	2	1
Siena	12	8	2	1	75	5	10	7	4	2
Grosseto	12	11	4	4	64	12	12	2	3	2
Toscana	131	86	49	27	926	143	145	82	37	39

destinazione												
Mantova	Lombardia	Bolzano- Bozen	Trentino- Trento	Alto Adige	Verona	Vicenza	Belluno	Treviso	Venezia	Padova	Rovigo	Veneto
59	1.683	23	73	96	90	81	37	116	124	100	45	593
3	283	2	4	6	22	9	4	16	13	14	3	81
4	182	-	1	1	16	7	5	10	7	7	4	56
-	360	1	8	9	2	5	4	8	4	6	1	30
10	1.135	7	10	17	27	16	4	13	11	12	3	86
13	265	7	11	18	16	28	-	31	8	11	7	101
9	183	4	10	14	19	8	6	15	10	6	-	64
23	842	3	7	10	20	21	5	30	17	32	3	128
121	4.933	47	124	171	212	175	65	239	194	188	66	1.139
2	132	4	9	13	17	4	-	7	2	12	2	44
24	3.229	18	41	59	41	20	22	26	38	39	11	197
6	2.705	3	21	24	21	27	4	19	37	13	4	125
11	1.906	4	7	11	5	13	3	3	8	4	2	38
5	585	5	8	13	18	3	3	3	5	2	2	36
252	17.636	50	262	312	352	186	87	218	219	228	92	1.382
27	3.027	15	32	47	47	19	5	51	40	28	4	194
500	2.376	18	134	152	218	61	8	57	51	52	7	454
21	2.035	7	9	16	10	12	7	23	10	19	4	85
8	1.415	-	5	5	9	4	3	3	8	7	3	37
246	1.714	7	14	21	29	14	-	18	18	6	3	88
-	1.009	9	22	31	407	25	5	24	45	23	92	621
1.100	37.637	136	555	691	1.157	384	147	445	479	421	224	3.257
12	212	-	388	388	111	29	28	40	41	46	12	307
27	403	194	-	194	207	75	23	43	50	81	11	490
39	615	194	388	582	318	104	51	83	91	127	23	797
460	1.299	55	187	242	-	447	28	97	105	272	78	1.027
21	431	20	72	92	518	-	42	550	185	772	45	2.112
7	88	32	31	63	28	43	-	310	101	81	6	569
22	368	26	44	70	101	386	255	-	1.195	529	30	2.496
22	386	33	55	88	81	176	96	1.973	-	1.244	241	3.811
24	427	24	77	101	247	801	71	582	1.155	-	326	3.182
73	210	4	11	15	126	48	16	39	171	330	-	730
629	3.209	194	477	671	1.101	1.901	508	3.551	2.912	3.228	726	13.927
4	165	7	8	15	25	38	20	315	252	58	3	711
17	293	20	14	34	48	48	42	145	197	75	6	561
2	63	4	14	18	7	13	6	27	46	20	5	124
1	140	5	9	14	27	22	13	39	62	29	3	195
24	661	36	45	81	107	121	81	526	557	182	17	1.591
13	374	4	10	14	13	11	6	11	13	15	5	74
9	462	2	6	8	13	7	-	10	9	5	2	46
21	1.075	16	35	51	49	22	11	46	33	35	15	211
6	194	4	9	13	12	12	1	3	10	10	3	51
49	2.105	26	60	86	87	52	18	70	65	65	25	382
17	827	2	6	8	20	14	-	5	8	10	3	60
80	552	5	10	15	24	24	3	16	14	20	12	113
336	606	5	14	19	42	8	5	11	22	24	6	118
194	507	9	32	41	72	26	14	18	29	21	32	212
58	548	24	62	86	81	31	31	50	73	55	41	362
42	221	8	19	27	32	15	8	27	27	57	361	527
5	157	4	18	22	21	6	5	11	15	10	11	79
8	136	10	8	18	14	9	3	13	10	9	3	61
13	216	-	6	6	12	11	2	11	19	11	7	73
753	3.770	67	175	242	318	144	71	162	217	217	476	1.605
5	178	-	8	8	2	4	2	6	5	6	1	26
5	159	3	6	9	11	4	2	9	6	8	1	41
3	86	3	5	8	5	6	-	5	10	7	-	33
20	423	11	33	44	42	24	7	31	35	34	6	179
19	109	3	5	8	6	5	-	18	35	13	11	88
6	209	12	6	18	13	12	-	8	25	9	1	68
7	198	8	6	14	23	7	1	20	1	4	4	60
6	122	6	7	13	9	4	1	10	12	8	2	46
2	128	2	10	12	14	2	2	9	2	13	1	43
8	134	5	7	12	6	13	2	7	6	4	-	38
81	1.746	53	93	146	131	81	17	123	137	106	27	622

Tavola 3.2 segue - Iscritti per trasferimento di residenza interprovinciale, per provincia di destinazione e provincia di origine - Anno 2001

PROVINCE E REGIONI DI ORIGINE	Province e regioni di									
	Pordenone	Udine	Gorizia	Trieste	Friuli- Venezia Giulia	Imperia	Savona	Genova	La Spezia	Liguria
Torino	66	97	15	36	214	417	517	292	65	1.291
Vercelli	5	5	3	3	16	30	14	17	13	74
Biella	2	2	-	3	7	16	13	19	9	57
Verbano-Cusio-Ossola	1	6	3	2	12	4	9	17	4	34
Novara	6	17	1	11	35	28	44	27	5	104
Cuneo	6	11	2	7	26	151	277	110	18	556
Asti	4	3	-	2	9	39	74	68	8	189
Alessandria	13	12	14	9	48	60	190	555	16	821
Piemonte	103	153	38	73	367	745	1.138	1.105	138	3.126
Valle d' Aosta	5	13	5	5	28	14	11	29	10	64
Varese	18	40	15	13	86	49	42	52	25	168
Como	5	11	12	12	40	17	25	36	12	90
Lecco	2	10	6	7	25	12	7	24	6	49
Sondrio	3	1	2	5	11	6	4	9	6	25
Milano	109	203	38	94	444	388	451	712	170	1.721
Bergamo	12	19	5	15	51	40	32	43	15	130
Brescia	22	31	11	10	74	12	16	39	14	81
Pavia	3	15	2	4	24	28	62	91	25	206
Lodi	6	13	1	-	20	6	9	19	4	38
Cremona	7	5	3	4	19	8	14	24	11	57
Mantova	10	11	6	4	31	6	2	17	10	35
Lombardia	197	359	101	168	825	572	664	1.066	298	2.600
Bolzano-Bozen	17	24	8	10	59	8	6	9	7	30
Trento	10	30	10	8	58	2	10	15	5	32
Trentino-Alto Adige	27	54	18	18	117	10	16	24	12	62
Verona	36	27	9	19	91	11	7	33	8	59
Vicenza	34	41	13	23	111	9	6	4	5	24
Belluno	30	58	14	20	122	2	1	10	1	14
Treviso	429	130	37	69	665	13	8	14	8	43
Venezia	365	280	38	110	793	11	-	17	11	39
Padova	81	99	26	46	252	11	10	32	10	63
Rovigo	8	9	11	9	37	11	2	6	1	20
Veneto	983	644	148	296	2.071	68	34	116	44	262
Pordenone	-	348	19	75	442	1	6	9	1	17
Udine	333	-	388	279	1.000	4	3	15	1	23
Gorizia	39	467	-	308	814	4	-	16	1	21
Trieste	44	274	361	-	679	3	2	15	6	26
Friuli-Venezia Giulia	416	1.089	768	662	2.935	12	11	55	9	87
Imperia	6	11	2	8	27	-	185	150	16	351
Savona	5	7	4	8	24	200	-	384	12	596
Genova	9	32	11	18	70	124	610	-	241	975
La Spezia	2	4	7	5	18	26	21	268	-	315
Liguria	22	54	24	39	139	350	816	802	269	2.237
Piacenza	3	9	4	8	24	16	13	56	7	92
Parma	2	9	1	5	17	8	16	84	44	152
Reggio nell'Emilia	6	13	6	5	30	6	5	37	30	78
Modena	19	8	4	10	41	7	11	38	15	71
Bologna	22	46	16	20	104	17	16	59	14	106
Ferrara	10	9	7	5	31	4	2	15	4	25
Ravenna	4	15	2	7	28	4	2	15	6	27
Forlì-Cesena	9	11	4	2	26	3	7	4	9	23
Rimini	10	6	-	11	27	1	18	10	3	32
Emilia-Romagna	85	126	44	73	328	66	90	318	132	606
Massa-Carrara	7	2	2	2	13	8	8	46	479	541
Lucca	5	8	4	3	20	8	5	25	54	92
Pistoia	5	3	1	9	18	3	1	16	19	39
Firenze	9	26	7	24	66	19	12	43	30	104
Prato	7	3	1	9	20	3	2	6	13	24
Livorno	8	7	5	7	27	4	12	60	30	106
Pisa	6	8	-	2	16	13	7	27	25	72
Arezzo	5	5	3	-	13	10	4	20	1	35
Siena	10	8	7	5	30	1	3	5	3	12
Grosseto	5	6	1	7	19	2	4	12	22	40
Toscana	67	76	31	68	242	71	58	260	676	1.065

destinazione									
Piacenza	Parma	Reggio nell'Emilia	Modena	Bologna	Ferrara	Ravenna	Forli- Cesena	Rimini	Emilia- Romagna
35	67	67	84	102	66	54	51	54	580
8	11	3	3	13	7	5	6	3	59
3	1	-	7	12	6	3	2	2	36
-	3	7	11	4	1	1	4	9	40
8	11	17	21	33	5	18	8	9	130
17	18	28	23	47	5	17	13	14	182
3	7	3	14	10	6	9	5	4	61
28	15	31	30	594	17	9	23	22	769
102	133	156	193	815	113	116	112	117	1.857
8	6	2	9	11	3	3	27	25	94
30	27	25	26	31	31	30	25	31	256
9	19	16	17	41	21	4	30	18	175
9	5	6	13	20	8	1	9	2	73
7	6	4	6	6	9	2	1	9	50
376	304	230	226	331	193	161	120	194	2.135
24	25	31	26	36	21	22	16	18	219
39	73	43	53	72	31	32	15	43	401
183	34	34	16	30	21	13	8	8	347
160	20	7	17	16	3	4	5	17	249
184	116	38	18	20	13	5	8	7	409
13	67	319	223	77	62	6	10	16	793
1.034	696	753	641	680	413	280	247	363	5.107
-	9	18	36	31	9	11	11	10	135
10	18	7	15	49	18	8	13	13	151
10	27	25	51	80	27	19	24	23	286
28	38	27	53	111	57	16	22	13	365
19	13	22	26	42	24	10	17	13	186
2	2	8	3	26	14	8	10	6	79
12	22	19	18	90	19	19	13	15	227
9	23	21	17	91	48	22	13	10	254
10	21	21	43	85	64	35	10	11	300
5	14	24	42	81	355	26	11	1	559
85	133	142	202	526	581	136	96	69	1.970
1	8	10	8	33	18	6	6	8	98
5	17	11	8	56	9	7	7	10	130
-	8	3	5	7	5	5	4	2	39
3	5	2	6	19	6	4	4	3	52
9	38	26	27	115	38	22	21	23	319
5	21	20	15	15	11	4	2	3	96
8	12	7	8	26	5	1	8	16	91
79	76	97	29	59	33	16	16	8	413
3	61	29	12	25	2	3	4	1	140
95	170	153	64	125	51	24	30	28	740
-	197	24	18	25	16	22	13	11	326
173	-	447	52	90	29	19	10	19	839
30	300	-	817	133	29	26	19	22	1.376
28	89	1.718	-	772	190	68	53	48	2.966
19	79	123	939	-	868	596	213	151	2.988
15	17	22	206	551	-	183	56	28	1.078
3	24	25	25	468	150	-	513	93	1.301
5	12	14	18	178	32	547	-	302	1.108
4	19	25	20	157	17	56	368	-	666
277	737	2.398	2.095	2.374	1.331	1.517	1.245	674	12.648
1	69	19	9	4	3	2	1	6	114
3	15	9	37	25	9	13	5	5	121
2	7	9	16	76	3	8	12	8	141
13	37	25	42	219	27	64	56	35	518
2	7	23	37	64	7	6	5	3	154
3	12	15	12	38	5	2	7	2	96
5	7	10	13	20	2	14	11	7	89
-	6	13	10	30	11	12	36	17	135
6	7	9	12	30	2	2	11	6	85
6	3	6	14	21	4	10	2	5	71
41	170	138	202	527	73	133	146	94	1.524

Tavola 3.2 segue Iscritti per trasferimento di residenza interprovinciale per provincia di destinazione e provincia di origine - Anno 2001

PROVINCE E REGIONI DI ORIGINE	Province e regioni di										
	Massa- Carrara	Lucca	Pistoia	Firenze	Prato	Livorno	Pisa	Arezzo	Siena	Grosseto	Toscana
Torino	38	50	33	119	18	88	94	44	44	69	597
Vercelli	4	5	3	5	1	16	13	1	2	3	53
Biella	3	3	2	-	3	5	5	3	3	3	30
Verbano-Cusio-Ossola	-	14	4	6	-	2	2	2	3	1	34
Novara	7	6	7	11	-	5	10	9	11	4	70
Cuneo	2	11	7	35	1	11	13	5	6	10	101
Asti	1	6	2	21	5	3	5	-	2	3	48
Alessandria	14	24	8	23	-	21	17	14	9	6	136
Piemonte	69	119	66	220	28	151	159	78	80	99	1.069
Valle d' Aosta	1	6	2	8	2	15	5	6	3	4	52
Varese	24	17	4	58	9	29	38	9	26	20	234
Como	6	7	11	30	3	19	10	13	9	8	116
Lecco	3	2	2	5	-	11	3	7	7	3	43
Sondrio	3	6	6	5	2	5	4	10	1	8	50
Milano	130	170	88	316	40	221	152	86	97	119	1.419
Bergamo	16	19	6	42	7	24	30	22	17	10	193
Brescia	12	22	13	53	9	26	24	20	11	19	209
Pavia	2	15	10	32	3	14	14	3	4	6	103
Lodi	10	7	1	4	1	3	4	10	-	3	43
Cremona	4	15	5	5	-	6	5	-	11	5	56
Mantova	10	1	6	11	4	3	13	5	6	11	70
Lombardia	220	281	152	561	78	361	297	185	189	212	2.536
Bolzano-Bozen	6	2	9	21	1	13	8	3	4	3	70
Trento	6	15	7	28	4	10	9	5	12	9	105
Trentino-Alto Adige	12	17	16	49	5	23	17	8	16	12	175
Verona	5	9	5	51	10	12	17	15	15	31	170
Vicenza	-	6	6	39	4	13	13	6	9	3	99
Belluno	1	3	3	8	2	3	1	5	3	4	33
Treviso	14	53	13	40	4	105	298	10	16	13	566
Venezia	3	8	6	34	9	16	11	13	14	4	118
Padova	6	7	6	40	8	7	20	20	12	19	145
Rovigo	1	-	2	8	1	1	6	5	1	1	26
Veneto	30	86	41	220	38	157	366	74	70	75	1.157
Pordenone	1	3	2	11	2	7	2	1	2	2	33
Udine	8	4	1	20	1	3	12	1	4	6	60
Gorizia	3	7	-	8	1	6	2	1	2	3	33
Trieste	1	9	2	11	2	6	4	-	11	6	52
Friuli-Venezia Giulia	13	23	5	50	6	22	20	3	19	17	178
Imperia	3	12	11	20	4	14	9	5	7	1	86
Savona	10	7	2	13	3	5	7	7	10	10	74
Genova	77	44	23	88	11	62	23	22	32	44	426
La Spezia	586	74	14	58	6	38	74	4	9	9	872
Liguria	676	137	50	179	24	119	113	38	58	64	1.458
Piacenza	6	13	1	13	-	6	5	3	6	14	67
Parma	46	9	15	21	5	10	12	5	5	1	129
Reggio nell'Emilia	21	17	3	28	13	21	11	3	4	26	147
Modena	7	21	9	48	10	12	20	14	21	11	173
Bologna	16	12	54	147	44	35	22	16	23	22	391
Ferrara	8	7	1	21	-	7	6	8	9	5	72
Ravenna	1	4	1	42	7	2	2	10	2	9	80
Forlì-Cesena	4	23	12	28	7	15	31	14	6	11	151
Rimini	-	3	9	25	2	-	5	13	3	2	62
Emilia-Romagna	109	109	105	373	88	108	114	86	79	101	1.272
Massa-Carrara	-	196	21	62	8	20	81	8	7	7	410
Lucca	167	-	210	157	32	78	341	6	13	15	1.019
Pistoia	26	288	-	417	311	63	143	20	28	11	1.307
Firenze	47	294	533	-	1.104	330	536	759	403	174	4.180
Prato	22	85	677	972	-	41	32	55	34	27	1.945
Livorno	22	94	72	243	17	-	722	22	47	137	1.376
Pisa	43	328	103	483	32	596	-	25	43	57	1.710
Arezzo	10	13	29	428	32	31	15	-	175	43	776
Siena	3	25	29	366	25	40	51	203	-	171	913
Grosseto	4	26	19	155	19	108	62	47	171	-	611
Toscana	344	1.349	1.693	3.283	1.580	1.307	1.983	1.145	921	642	14.247

destinazione									
Perugia	Terni	Umbria	Pesaro e Urbino	Ancona	Macerata	Ascoli Piceno	Marche	Viterbo	Rieti
70	22	92	70	75	35	53	233	35	15
9	-	9	4	6	-	7	17	2	-
2	3	5	15	4	3	2	24	3	-
5	1	6	4	1	7	7	19	2	-
9	1	10	1	17	8	8	34	15	2
7	2	9	16	11	1	7	35	3	3
5	2	7	1	3	3	4	11	11	2
8	3	11	13	7	4	10	34	11	5
115	34	149	124	124	61	98	407	82	27
7	1	8	7	2	-	2	11	-	-
43	7	50	16	9	11	10	46	8	2
22	5	27	17	6	6	10	39	16	2
4	2	6	6	8	8	2	24	3	-
4	-	4	5	3	6	2	16	12	1
146	29	175	150	193	78	108	529	65	23
20	2	22	10	20	17	25	72	5	2
20	14	34	12	20	13	11	56	3	5
22	9	31	14	24	4	25	67	5	2
7	3	10	1	6	1	2	10	1	-
8	10	18	17	6	6	3	32	3	1
12	1	13	5	17	7	11	40	2	-
308	82	390	253	312	157	209	931	123	38
14	-	14	9	9	4	5	27	10	1
14	3	17	13	15	7	2	37	14	1
28	3	31	22	24	11	7	64	24	2
14	3	17	12	13	40	9	74	9	11
14	8	22	13	8	11	10	42	6	1
10	1	11	6	5	4	5	20	1	1
24	3	27	20	9	6	11	46	10	1
12	9	21	14	21	8	6	49	7	4
17	8	25	22	12	22	3	59	7	-
3	1	4	5	3	1	5	14	2	3
94	33	127	92	71	92	49	304	42	21
5	-	5	7	2	4	7	20	4	1
15	4	19	7	10	4	5	26	7	3
6	1	7	5	5	7	2	19	3	1
6	5	11	9	8	1	7	25	3	-
32	10	42	28	25	16	21	90	17	5
14	6	20	5	2	2	6	15	3	-
6	7	13	17	12	4	2	35	2	2
30	23	53	39	11	9	6	65	7	3
7	7	14	3	14	2	2	21	3	3
57	43	100	64	39	17	16	136	15	8
6	-	6	10	2	6	4	22	2	1
10	6	16	17	16	6	14	53	1	3
19	5	24	24	22	7	11	64	6	8
16	8	24	41	19	14	13	87	7	2
34	14	48	87	66	35	51	239	10	12
5	3	8	23	15	13	6	57	7	1
8	2	10	34	20	3	12	69	9	1
16	3	19	74	23	14	62	173	2	-
35	7	42	392	43	11	9	455	2	-
149	48	197	702	226	109	182	1.219	46	28
2	3	5	3	1	1	-	5	4	1
11	3	14	14	10	8	-	32	8	3
8	-	8	6	5	6	6	23	2	1
69	13	82	30	27	24	18	99	48	16
12	9	21	8	11	8	2	29	4	-
11	1	12	13	7	-	2	22	16	8
13	3	16	7	10	7	7	31	9	2
214	21	235	25	12	11	9	57	16	2
138	26	164	3	7	2	9	21	45	6
24	7	31	18	1	7	5	31	72	1
502	86	588	127	91	74	58	350	224	40

Tavola 3.2 segue - Iscritti per trasferimento di residenza interprovinciale per provincia di destinazione e provincia di origine - Anno 2001

PROVINCE E REGIONI DI ORIGINE	Province e regioni di								
	Roma	Latina	Frosinone	Lazio	L'Aquila	Teramo	Pescara	Chieti	Abruzzo
Torino	573	63	38	724	34	54	70	85	243
Vercelli	32	1	-	35	2	4	4	8	18
Biella	24	4	2	33	-	2	3	3	8
Verbano-Cusio-Ossola	25	-	1	28	1	6	1	2	10
Novara	74	15	9	115	15	3	3	6	27
Cuneo	74	6	8	94	9	1	5	3	18
Asti	46	5	1	65	7	1	3	5	16
Alessandria	49	21	19	105	8	9	9	15	41
Piemonte	897	115	78	1.199	76	80	98	127	381
Valle d' Aosta	40	7	4	51	8	4	5	1	18
Varese	166	18	17	211	13	19	7	22	61
Como	88	20	4	130	5	2	5	20	32
Lecco	39	5	1	48	4	11	6	18	39
Sondrio	35	6	3	57	5	2	2	5	14
Milano	1.356	97	58	1.599	63	125	120	121	429
Bergamo	121	19	14	161	12	6	13	14	45
Brescia	136	8	9	161	13	13	4	16	46
Pavia	75	9	4	95	6	10	7	12	35
Lodi	42	1	1	45	2	1	11	2	16
Cremona	39	5	5	53	5	1	3	4	13
Mantova	41	5	5	53	5	7	2	10	24
Lombardia	2.138	193	121	2.613	133	197	180	244	754
Bolzano-Bozen	72	6	7	96	14	2	10	5	31
Trento	95	4	15	129	6	7	16	8	37
Trentino-Alto Adige	167	10	22	225	20	9	26	13	68
Verona	175	14	6	215	7	16	12	16	51
Vicenza	81	21	5	114	-	4	16	6	26
Belluno	41	-	2	45	3	2	5	7	17
Treviso	154	20	12	197	17	5	9	5	36
Venezia	198	23	12	244	9	7	4	17	37
Padova	158	21	2	188	10	6	13	16	45
Rovigo	27	16	8	56	-	-	2	6	8
Veneto	834	115	47	1.059	46	40	61	73	220
Pordenone	70	16	10	101	1	3	3	5	12
Udine	123	23	11	167	17	4	11	5	37
Gorizia	46	2	4	56	2	1	1	5	9
Trieste	82	6	4	95	9	1	7	7	24
Friuli-Venezia Giulia	321	47	29	419	29	9	22	22	82
Imperia	78	6	4	91	3	8	12	5	28
Savona	64	4	7	79	1	7	6	3	17
Genova	255	9	12	286	5	9	16	15	45
La Spezia	100	16	5	127	11	1	6	7	25
Liguria	497	35	28	583	20	25	40	30	115
Piacenza	40	13	1	57	2	5	4	13	24
Parma	88	8	2	102	11	5	10	6	32
Reggio nell'Emilia	92	10	9	125	2	5	4	13	24
Modena	119	18	3	149	11	14	14	22	61
Bologna	355	17	18	412	16	49	42	44	151
Ferrara	60	10	1	79	3	10	4	5	22
Ravenna	59	10	1	80	5	4	6	8	23
Forlì-Cesena	74	9	8	93	5	9	3	3	20
Rimini	65	7	2	76	1	9	7	18	35
Emilia-Romagna	952	102	45	1.173	56	110	94	132	392
Massa-Carrara	61	4	-	70	3	1	2	-	6
Lucca	92	11	4	118	5	1	-	4	10
Pistoia	47	2	4	56	2	7	6	-	15
Firenze	407	18	25	514	17	17	17	15	66
Prato	48	7	3	62	-	8	4	9	21
Livorno	169	8	8	209	8	1	9	3	21
Pisa	157	21	5	194	6	5	8	6	25
Arezzo	124	12	1	155	2	-	6	5	13
Siena	198	10	12	271	2	2	5	1	10
Grosseto	266	17	7	363	3	2	2	3	10
Toscana	1.569	110	69	2.012	48	44	59	46	197

destinazione												
Isernia	Campo-basso	Molise	Caserta	Benevento	Napoli	Avellino	Salerno	Campania	Foggia	Bari	Taranto	Brindisi
10	35	45	102	52	271	64	193	682	233	305	165	127
1	-	1	8	6	27	7	24	72	18	7	14	9
-	-	-	11	1	19	4	16	51	7	20	4	4
2	1	3	2	1	12	5	17	37	3	19	12	-
1	8	9	37	5	112	12	47	213	31	32	26	11
-	8	8	27	10	50	18	30	135	19	26	13	11
1	2	3	-	1	35	7	30	73	5	13	7	20
3	13	16	20	12	90	10	35	167	19	27	23	7
18	67	85	207	88	616	127	392	1.430	335	449	264	189
-	5	5	3	2	16	2	3	26	15	4	1	3
6	23	29	40	20	128	25	82	295	36	52	43	39
1	12	13	23	19	54	19	49	164	32	49	23	26
-	-	-	3	6	46	9	21	85	12	22	21	5
4	1	5	1	-	15	2	3	21	4	4	5	2
20	67	87	181	71	705	98	311	1.366	447	503	237	187
3	14	17	13	12	134	10	31	200	42	59	38	21
1	16	17	62	13	187	11	61	334	46	93	39	17
-	1	1	21	5	91	7	45	169	35	32	29	7
-	4	4	9	5	53	3	11	81	16	10	1	4
-	4	4	24	4	78	7	30	143	9	23	11	7
1	5	6	55	7	174	5	21	262	16	41	29	20
36	147	183	432	162	1.665	196	665	3.120	695	888	476	335
-	-	-	35	1	20	3	10	69	3	23	9	3
2	5	7	23	7	54	13	21	118	6	46	12	23
2	5	7	58	8	74	16	31	187	9	69	21	26
2	14	16	45	9	92	10	20	176	21	66	27	26
2	5	7	38	11	84	11	48	192	30	69	34	21
-	2	2	1	5	28	3	4	41	1	11	6	9
1	4	5	68	13	78	21	25	205	47	60	37	32
2	3	5	23	-	81	5	26	135	11	54	31	45
1	10	11	22	3	65	2	30	122	25	39	36	14
-	4	4	-	3	25	-	8	36	4	15	7	8
8	42	50	197	44	453	52	161	907	139	314	178	155
1	6	7	32	4	48	7	17	108	10	40	11	17
7	-	7	37	5	74	10	13	139	13	31	15	13
-	5	5	10	2	64	5	5	86	5	12	18	5
-	3	3	7	1	39	4	10	61	3	19	9	5
8	14	22	86	12	225	26	45	394	31	102	53	40
-	2	2	8	10	36	6	9	69	16	11	6	6
-	4	4	9	2	37	8	10	66	3	20	8	5
1	12	13	44	7	81	12	28	172	14	45	12	7
1	3	4	6	5	38	-	16	65	1	13	72	7
2	21	23	67	24	192	26	63	372	34	89	98	25
-	-	-	5	-	51	9	22	87	14	7	2	4
-	14	14	35	4	155	7	26	227	29	61	25	33
4	10	14	71	8	336	29	81	525	32	48	49	33
6	13	19	152	23	419	50	98	742	92	84	75	78
8	40	48	71	12	175	25	60	343	122	130	70	52
1	12	13	19	6	50	4	16	95	12	20	17	2
1	7	8	40	5	103	3	18	169	34	30	23	21
2	8	10	15	1	58	5	19	98	21	54	20	29
-	6	6	19	9	59	15	14	116	36	39	17	31
22	110	132	427	68	1.406	147	354	2.402	392	473	298	283
-	1	1	3	1	30	9	6	49	-	13	9	8
-	-	-	16	4	35	6	4	65	4	14	1	7
-	2	2	45	18	54	12	26	155	5	8	5	4
1	9	10	46	25	163	23	48	305	35	39	26	11
-	6	6	14	6	83	15	23	141	9	17	5	4
1	5	6	22	2	42	10	20	96	8	15	19	16
3	3	6	37	10	62	15	34	158	17	13	13	4
-	3	3	48	14	120	8	22	212	15	22	12	14
-	5	5	47	14	112	11	23	207	16	20	11	7
-	1	1	30	1	55	4	25	115	1	4	8	2
5	35	40	308	95	756	113	231	1.503	110	165	109	77

Tavola 3.2 segue - Iscritti per trasferimento di residenza interprovinciale per provincia di destinazione e provincia di origine - Anno 2001

PROVINCE E REGIONI DI ORIGINE	Province e regioni di									
	Lecce	Puglia	Potenza	Matera	Basilicata	Cosenza	Crotone	Catanzaro	Vibo Valentia	Reggio di Calabria
Torino	169	999	96	42	138	186	73	130	57	273
Vercelli	9	57	4	8	12	23	12	4	3	15
Biella	18	53	6	2	8	4	5	4	2	19
Verbano-Cusio-Ossola	13	47	7	-	7	8	2	9	1	19
Novara	27	127	6	4	10	29	9	57	20	31
Cuneo	46	115	7	7	14	36	4	13	17	36
Asti	24	69	13	2	15	27	-	4	7	20
Alessandria	16	92	9	8	17	36	17	30	6	39
Piemonte	322	1.559	148	73	221	349	122	251	113	452
Valle d' Aosta	5	28	2	2	4	48	7	10	-	27
Varese	45	215	40	20	60	73	44	65	15	71
Como	53	183	6	6	12	65	21	37	20	47
Lecco	5	65	4	10	14	15	15	40	10	28
Sondrio	8	23	-	1	1	4	-	5	-	5
Milano	374	1.748	102	92	194	304	175	306	92	398
Bergamo	37	197	7	8	15	53	21	14	14	57
Brescia	62	257	20	8	28	42	13	16	25	131
Pavia	31	134	18	3	21	44	14	13	11	47
Lodi	9	40	2	1	3	14	10	8	7	32
Cremona	14	64	15	3	18	14	22	13	2	23
Mantova	26	132	6	20	26	21	25	18	1	26
Lombardia	664	3.058	220	172	392	649	360	535	197	865
Bolzano-Bozen	30	68	3	2	5	4	-	20	1	12
Trento	47	134	5	6	11	12	9	3	4	14
Trentino-Alto Adige	77	202	8	8	16	16	9	23	5	26
Verona	41	181	7	4	11	50	84	32	19	64
Vicenza	50	204	7	1	8	36	9	2	9	23
Belluno	18	45	1	4	5	4	2	-	-	3
Treviso	77	253	15	8	23	27	4	17	4	21
Venezia	41	182	5	1	6	12	10	9	-	13
Padova	51	165	3	6	9	13	7	13	4	12
Rovigo	6	40	1	1	2	7	1	7	-	6
Veneto	284	1.070	39	25	64	149	117	80	36	142
Pordenone	17	95	4	2	6	3	4	-	1	8
Udine	27	99	-	3	3	11	6	5	6	12
Gorizia	11	51	6	1	7	5	-	6	-	-
Trieste	22	58	8	3	11	5	3	5	1	9
Friuli-Venezia Giulia	77	303	18	9	27	24	13	16	8	29
Imperia	5	44	6	7	13	32	1	4	6	30
Savona	13	49	8	1	9	12	-	16	2	22
Genova	33	111	10	16	26	35	37	44	14	117
La Spezia	1	94	4	5	9	32	12	2	5	19
Liguria	52	298	28	29	57	111	50	66	27	188
Piacenza	21	48	12	-	12	22	3	3	-	8
Parma	25	173	5	9	14	27	58	13	8	8
Reggio nell'Emilia	50	212	7	15	22	18	130	10	4	12
Modena	119	448	21	22	43	62	12	33	3	34
Bologna	97	471	34	23	57	83	29	27	18	38
Ferrara	15	66	7	10	17	17	4	9	1	9
Ravenna	29	137	7	3	10	11	6	5	4	19
Forlì-Cesena	36	160	9	8	17	13	3	5	1	12
Rimini	19	142	3	1	4	6	7	1	1	15
Emilia-Romagna	411	1.857	105	91	196	259	252	106	40	155
Massa-Carrara	-	30	2	-	2	24	-	3	1	18
Lucca	1	27	1	-	1	11	5	4	4	6
Pistoia	6	28	1	2	3	4	1	3	3	5
Firenze	51	162	39	13	52	55	12	37	6	25
Prato	6	41	22	2	24	13	20	9	-	12
Livorno	21	79	8	-	8	5	6	5	2	10
Pisa	6	53	9	2	11	14	5	4	6	10
Arezzo	10	73	1	5	6	20	24	1	-	12
Siena	21	75	2	4	6	32	-	5	4	3
Grosseto	6	21	4	3	7	3	9	5	-	6
Toscana	128	589	89	31	120	181	82	76	26	107

destinazione												
Calabria	Trapani	Palermo	Messina	Agrigento	Caltanis- setta	Enna	Catania	Ragusa	Siracusa	Sicilia	Sassari	Nuoro
719	131	383	136	155	132	30	295	46	91	1.399	135	77
57	16	17	10	16	6	-	34	1	40	140	13	7
34	13	24	3	5	4	6	16	5	4	80	16	4
39	7	19	4	4	-	2	23	2	6	67	1	1
146	20	74	34	31	31	5	46	9	34	284	19	9
106	11	73	33	19	9	26	47	7	14	239	27	15
58	11	23	13	21	18	9	19	5	3	122	16	9
128	15	89	10	34	20	19	47	9	22	265	25	14
1.287	224	702	243	285	220	97	527	84	214	2.596	252	136
92	3	17	15	-	-	-	11	6	6	58	16	17
268	57	82	79	51	89	29	90	21	36	534	34	21
190	24	68	39	33	5	6	36	10	12	233	14	6
108	19	20	21	15	5	1	11	4	5	101	12	5
14	3	7	10	2	-	1	4	7	-	34	8	3
1.275	200	481	349	168	170	93	428	110	103	2.102	241	70
159	46	73	46	28	27	9	55	16	32	332	20	24
227	52	63	45	25	22	10	83	24	38	362	29	14
129	51	81	44	31	32	3	44	30	18	334	15	20
71	18	23	6	13	10	1	23	2	17	113	3	-
74	13	34	7	7	26	1	39	2	6	135	10	-
91	10	27	11	25	6	-	27	14	18	138	5	9
2.606	493	959	657	398	392	154	840	240	285	4.418	391	172
37	40	30	6	6	7	2	3	4	3	101	5	1
42	26	38	21	4	-	-	24	27	13	153	16	9
79	66	68	27	10	7	2	27	31	16	254	21	10
249	36	65	29	25	11	13	50	13	16	258	32	21
79	15	94	17	42	7	6	39	7	31	258	28	12
9	2	4	7	3	-	-	5	2	5	28	7	1
73	22	83	30	25	15	9	60	6	24	274	42	16
44	24	58	23	7	18	1	24	9	10	174	15	2
49	26	53	24	5	4	-	32	15	6	165	13	9
21	1	13	1	2	2	-	6	1	7	33	4	-
524	126	370	131	109	57	29	216	53	99	1.190	141	61
16	4	19	13	10	4	-	32	-	7	89	9	1
40	13	50	27	5	7	2	30	7	7	148	15	6
11	11	20	5	3	7	-	4	16	5	71	10	1
23	5	7	5	1	5	3	6	8	2	42	2	4
90	33	96	50	19	23	5	72	31	21	350	36	12
73	9	31	6	15	9	3	17	10	6	106	11	2
52	14	21	16	4	29	-	9	5	3	101	28	18
247	20	70	51	9	48	11	49	9	22	289	108	41
70	6	40	15	10	8	2	28	5	22	136	35	8
442	49	162	88	38	94	16	103	29	53	632	182	69
36	43	14	7	10	6	4	29	2	14	129	5	3
114	19	58	5	43	19	4	36	3	18	205	40	23
174	32	80	14	11	24	3	43	3	26	236	18	22
144	22	145	27	22	9	9	69	17	36	356	37	8
195	69	107	34	26	34	6	77	13	22	388	26	19
40	20	23	8	6	9	-	18	5	7	96	11	5
45	15	22	7	7	17	8	41	13	12	142	6	6
34	8	25	27	13	9	1	38	3	16	140	15	2
30	5	12	7	8	3	6	28	1	-	70	2	3
812	233	486	136	146	130	41	379	60	151	1.762	160	91
46	1	23	2	2	4	1	8	1	7	49	6	5
30	3	23	19	7	12	3	17	4	4	92	5	5
16	5	45	16	21	3	3	35	-	3	131	6	5
135	29	143	36	54	19	15	67	8	16	387	20	31
54	8	49	13	12	5	5	10	8	10	120	12	3
28	9	26	10	11	11	3	45	6	10	131	16	11
39	11	53	7	11	6	4	19	7	6	124	9	5
57	4	34	1	9	1	1	17	6	3	76	10	3
44	10	65	9	8	3	5	31	2	6	139	10	13
23	-	34	4	6	-	-	7	1	-	52	7	2
472	80	495	117	141	64	40	256	43	65	1.301	101	83

Tavola 3.2 segue - Iscritti per trasferimento di residenza interprovinciale per provincia di destinazione e provincia di origine - Anno 2001

PROVINCE E REGIONI DI ORIGINE	Province e regioni di destinazione								
	Oristano	Cagliari	Sardegna	Italia	Nord-ovest	Nord-est	Centro	Sud	Isole
Torino	66	231	509	15.387	7.524	1.483	1.646	2.826	1.908
Vercelli	4	8	32	2.370	1.705	162	114	217	172
Biella	19	29	68	1.357	863	100	92	154	148
Verbano-Cusio-Ossola	2	17	21	1.194	785	91	87	143	88
Novara	13	33	74	3.507	2.120	268	229	532	358
Cuneo	8	48	98	3.895	2.596	327	239	396	337
Asti	4	29	58	2.532	1.839	148	131	234	180
Alessandria	14	32	85	4.686	2.634	955	286	461	350
Piemonte	130	427	945	34.928	20.066	3.534	2.824	4.963	3.541
Valle d' Aosta	1	14	48	1.170	590	179	122	173	106
Varese	4	49	108	6.953	4.244	598	541	928	642
Como	8	30	58	4.513	2.952	364	312	594	291
Lecco	14	25	56	2.767	2.031	147	121	311	157
Sondrio	7	8	26	1.036	661	110	127	78	60
Milano	87	254	652	38.117	22.269	4.273	3.722	5.099	2.754
Bergamo	13	50	107	5.417	3.386	511	448	633	439
Brescia	11	98	152	5.638	2.674	1.081	460	909	514
Pavia	9	15	59	4.650	3.000	472	296	489	393
Lodi	3	23	29	2.295	1.519	311	108	215	142
Cremona	3	25	38	3.047	1.862	537	159	316	173
Mantova	3	19	36	3.482	1.115	1.476	176	541	174
Lombardia	162	596	1.321	77.915	45.713	9.880	6.470	10.113	5.739
Bolzano-Bozen	1	5	12	1.742	323	889	207	210	113
Trento	9	38	72	2.292	537	893	288	349	225
Trentino-Alto Adige	10	43	84	4.034	860	1.782	495	559	338
Verona	6	31	90	4.758	1.525	1.725	476	684	348
Vicenza	3	41	84	4.223	587	2.501	277	516	342
Belluno	1	16	25	1.255	141	833	109	119	53
Treviso	7	72	137	5.839	539	3.458	836	595	411
Venezia	3	12	32	6.515	522	4.946	432	409	206
Padova	6	31	59	5.488	611	3.835	417	401	224
Rovigo	3	7	14	1.881	282	1.341	100	111	47
Veneto	29	210	441	29.959	4.207	18.639	2.647	2.835	1.631
Pordenone	4	18	32	2.004	214	1.266	159	244	121
Udine	5	10	36	2.942	436	1.725	272	325	184
Gorizia	-	14	25	1.491	116	995	115	169	96
Trieste	4	7	17	1.568	206	940	183	180	59
Friuli-Venezia Giulia	13	49	110	8.005	972	4.926	729	918	460
Imperia	4	3	20	2.007	1.229	211	212	229	126
Savona	6	37	89	2.571	1.814	169	201	197	190
Genova	21	63	233	6.447	3.736	745	830	614	522
La Spezia	7	18	68	2.331	604	222	1.034	267	204
Liguria	38	121	410	13.356	7.383	1.347	2.277	1.307	1.042
Piacenza	6	17	31	1.922	985	418	152	207	160
Parma	10	29	102	2.990	825	984	300	574	307
Reggio nell'Emilia	13	31	84	3.968	774	1.543	360	971	320
Modena	7	42	94	6.277	677	3.260	433	1.457	450
Bologna	3	50	98	7.241	860	3.540	1.090	1.265	486
Ferrara	2	5	23	2.590	339	1.663	216	253	119
Ravenna	1	12	25	2.443	215	1.430	239	392	167
Forlì-Cesena	2	8	27	2.351	196	1.213	436	339	167
Rimini	1	4	10	2.120	300	772	635	333	80
Emilia-Romagna	45	198	494	31.902	5.171	14.823	3.861	5.791	2.256
Massa-Carrara	2	9	22	1.646	790	161	490	134	71
Lucca	1	5	16	1.949	334	191	1.183	133	108
Pistoia	1	16	28	2.149	177	200	1.394	219	159
Firenze	17	41	109	7.583	675	807	4.875	730	496
Prato	6	7	28	2.932	170	270	2.057	287	148
Livorno	2	14	43	2.650	410	209	1.619	238	174
Pisa	1	25	40	2.962	376	179	1.951	292	164
Arezzo	-	8	21	2.092	201	207	1.223	364	97
Siena	3	7	33	2.236	178	170	1.369	347	172
Grosseto	2	7	18	1.661	238	140	1.036	177	70
Toscana	35	139	358	27.860	3.549	2.534	17.197	2.921	1.659

Tavola 3.2 segue - Iscritti per trasferimento di residenza interprovinciale, per provincia di destinazione e provincia di origine - Anno 2001

PROVINCE E REGIONI DI ORIGINE	Province e regioni di destinazione									
	Torino	Vercelli	Biella	Verbano Cusio- Ossola	Novara	Cuneo	Asti	Alessandria	Piemonte	Valle d'Aosta
Perugia	52	2	3	3	11	19	10	8	108	10
Terni	12	-	-	2	5	1	1	7	28	-
Umbria	64	2	3	5	16	20	11	15	136	10
Pesaro e Urbino	30	2	4	5	3	2	-	10	56	3
Ancona	44	8	1	-	4	4	2	3	66	1
Macerata	15	1	1	6	4	1	-	4	32	1
Ascoli Piceno	32	-	1	5	5	7	1	7	58	2
Marche	121	11	7	16	16	14	3	24	212	7
Viterbo	35	3	1	-	12	5	9	3	68	-
Rieti	14	-	1	1	-	2	2	3	23	3
Roma	503	38	20	28	88	73	72	86	908	33
Latina	64	5	-	3	16	10	4	15	117	6
Frosinone	55	3	4	2	19	4	4	12	103	5
Lazio	671	49	26	34	135	94	91	119	1.219	47
L'Aquila	39	4	2	3	12	4	5	8	77	3
Teramo	14	-	2	4	4	3	1	4	32	-
Pescara	31	1	2	1	7	6	-	8	56	-
Chieti	54	5	7	-	10	18	5	7	106	-
Abruzzo	138	10	13	8	33	31	11	27	271	3
Isernia	12	1	1	2	2	-	-	4	22	1
Campobasso	42	1	3	6	3	4	1	6	66	2
Molise	54	2	4	8	5	4	1	10	88	3
Caserta	179	23	10	20	55	31	9	48	375	15
Benevento	77	8	2	9	22	10	13	13	154	3
Napoli	570	89	33	34	164	165	69	157	1.281	32
Avellino	94	9	5	6	13	19	3	12	161	11
Salerno	255	22	27	21	59	60	26	57	527	21
Campania	1.175	151	77	90	313	285	120	287	2.498	82
Foggia	377	16	18	11	43	44	11	40	560	4
Bari	313	31	17	29	57	46	12	45	550	5
Taranto	210	23	2	8	34	12	7	20	316	4
Brindisi	164	6	7	7	36	30	13	20	283	3
Lecce	218	19	14	17	45	29	11	25	378	15
Puglia	1.282	95	58	72	215	161	54	150	2.087	31
Potenza	149	4	13	21	28	14	13	18	260	5
Matera	69	4	9	2	8	5	4	10	111	4
Basilicata	218	8	22	23	36	19	17	28	371	9
Cosenza	284	18	9	16	53	31	14	60	485	56
Crotone	142	8	2	2	20	9	1	14	198	9
Catanzaro	207	22	15	10	87	32	10	47	430	27
Vibo Valentia	166	9	2	-	23	20	10	9	239	3
Reggio di Calabria	549	38	22	40	81	65	39	73	907	69
Calabria	1.348	95	50	68	264	157	74	203	2.259	164
Trapani	91	29	25	16	49	17	16	35	278	3
Palermo	518	45	49	16	133	102	39	160	1.062	23
Messina	222	17	18	15	52	44	20	52	440	11
Agrigento	173	19	52	4	27	43	22	45	385	11
Caltanissetta	190	28	5	5	57	32	21	60	398	6
Enna	55	10	-	2	15	20	9	35	146	1
Catania	305	36	14	30	58	52	29	56	580	19
Ragusa	49	8	4	7	12	15	5	12	112	3
Siracusa	147	21	3	6	46	20	4	36	283	10
Sicilia	1.750	213	170	101	449	345	165	491	3.684	87
Sassari	108	27	8	7	22	34	15	24	245	23
Nuoro	53	9	2	3	12	18	6	29	132	15
Oristano	35	7	3	2	11	4	-	15	77	9
Cagliari	297	16	23	14	69	101	28	52	600	35
Sardegna	493	59	36	26	114	157	49	120	1.054	82
ITALIA	14.316	2.441	1.463	1.377	4.664	4.336	2.878	5.243	36.718	1.280
Nord-ovest	5.712	1.633	918	834	2.794	2.779	2.178	3.460	20.308	610
Nord-est	919	87	64	68	216	204	66	211	1.835	103
Centro	1.227	88	51	79	225	194	143	256	2.263	106
Sud	4.215	361	224	269	866	657	277	705	7.574	292
Isole	2.243	272	206	127	563	502	214	611	4.738	169

Tavola 3.2 segue - Iscritti per trasferimento di residenza interprovinciale per provincia di destinazione e provincia di origine - Anno 2001

PROVINCE E REGIONI DI ORIGINE	Province e regioni di									
	Varese	Como	Lecco	Sondrio	Milano	Bergamo	Brescia	Pavia	Lodi	Cremona
Perugia	21	9	7	6	129	27	15	14	12	10
Terni	6	-	5	-	39	3	15	2	-	2
Umbria	27	9	12	6	168	30	30	16	12	12
Pesaro e Urbino	11	9	3	1	118	18	10	15	3	4
Ancona	12	8	2	6	125	17	15	10	3	8
Macerata	11	5	6	-	69	14	18	5	2	1
Ascoli Piceno	9	13	4	-	76	8	8	6	1	3
Marche	43	35	15	7	388	57	51	36	9	16
Viterbo	14	12	7	3	37	17	35	8	4	8
Rieti	9	3	-	1	31	11	7	5	2	1
Roma	162	98	76	62	1.292	221	354	103	53	102
Latina	22	15	8	7	106	56	83	16	9	17
Frosinone	19	9	6	1	92	29	12	8	1	5
Lazio	226	137	97	74	1.558	334	491	140	69	133
L'Aquila	19	14	8	4	69	25	31	14	6	16
Teramo	7	9	6	-	71	6	11	9	-	7
Pescara	8	9	5	4	109	10	15	13	-	8
Chieti	17	9	12	2	102	21	21	7	3	7
Abruzzo	51	41	31	10	351	62	78	43	9	38
Isernia	4	5	32	-	19	1	5	-	3	1
Campobasso	22	9	10	1	73	22	21	5	3	7
Molise	26	14	42	1	92	23	26	5	6	8
Caserta	159	72	53	25	421	101	190	57	19	39
Benevento	30	22	7	4	118	10	20	17	10	3
Napoli	429	202	188	17	1.884	331	783	247	128	193
Avellino	37	23	10	7	193	34	55	23	7	16
Salerno	144	96	42	12	558	125	192	52	22	54
Campania	799	415	300	65	3.174	601	1.240	396	186	305
Foggia	78	75	36	6	760	63	168	47	20	63
Bari	113	60	25	11	888	144	217	81	45	51
Taranto	47	31	13	6	424	76	67	34	8	24
Brindisi	58	35	16	1	345	67	59	29	9	27
Lecce	85	39	43	8	501	78	177	83	22	28
Puglia	381	240	133	32	2.918	428	688	274	104	193
Potenza	73	27	8	3	210	24	43	16	-	14
Matera	26	18	8	1	153	17	30	9	3	3
Basilicata	99	45	16	4	363	41	73	25	3	17
Cosenza	143	69	53	11	521	71	96	124	25	18
Crotone	143	45	9	4	284	41	23	20	6	23
Catanzaro	121	53	72	2	482	53	68	40	16	33
Vibo Valentia	36	71	33	1	262	31	74	45	12	10
Reggio di Calabria	126	115	42	11	741	156	243	68	43	51
Calabria	569	353	209	29	2.290	352	504	297	102	135
Trapani	90	44	11	5	242	74	80	65	28	29
Palermo	202	111	44	5	1.070	236	296	128	76	145
Messina	151	59	54	4	686	155	154	86	21	41
Agrigento	99	81	8	1	375	85	123	40	18	24
Caltanissetta	140	26	18	-	328	46	94	65	23	10
Enna	71	13	8	-	138	33	26	26	7	17
Catania	192	63	16	4	722	177	165	57	27	53
Ragusa	36	29	12	-	164	27	63	58	14	5
Siracusa	66	37	13	1	252	63	75	48	13	40
Sicilia	1.047	463	184	20	3.977	896	1.076	573	227	364
Sassari	56	23	17	9	208	62	72	34	7	7
Nuoro	33	28	6	3	151	31	34	33	6	6
Oristano	24	5	2	3	99	10	30	3	6	8
Cagliari	109	37	26	1	348	140	264	51	14	33
Sardegna	222	93	51	16	806	243	400	121	33	54
ITALIA	9.219	6.007	3.963	1.027	33.105	8.429	9.340	7.680	3.575	4.124
Nord-ovest	5.131	3.809	2.672	681	13.018	4.668	3.418	5.300	2.505	2.333
Nord-est	467	267	152	55	3.076	551	1.120	372	273	477
Centro	427	267	173	114	3.040	564	717	274	127	200
Sud	1.925	1.108	731	141	9.188	1.507	2.609	1.040	410	696
Isole	1.269	556	235	36	4.783	1.139	1.476	694	260	418

destinazione												
Mantova	Lombardia	Bolzano- Bozen	Trento	Trentino- Alto Adige	Verona	Vicenza	Belluno	Treviso	Venezia	Padova	Rovigo	Veneto
10	260	8	17	25	30	16	3	15	22	22	4	112
15	87	2	2	4	11	6	-	4	2	3	2	28
25	347	10	19	29	41	22	3	19	24	25	6	140
6	198	4	14	18	7	10	4	14	16	10	-	61
3	209	2	13	15	13	16	5	13	43	19	6	115
3	134	4	5	9	15	7	5	8	21	11	5	72
8	136	6	4	10	11	4	4	13	18	6	1	57
20	677	16	36	52	46	37	18	48	98	46	12	305
8	153	8	5	13	15	24	2	18	10	11	1	81
2	72	2	7	9	7	7	3	4	13	10	2	46
152	2.675	103	165	268	251	264	47	338	290	212	29	1.431
27	366	11	36	47	33	43	4	47	23	35	6	191
20	202	14	22	36	31	21	7	21	9	10	4	103
209	3.468	138	235	373	337	359	63	428	345	278	42	1.852
19	225	18	16	34	14	15	2	26	29	10	1	97
10	136	5	18	23	9	2	2	3	10	9	1	36
6	187	5	6	11	15	10	3	12	10	11	-	61
7	208	3	19	22	24	14	2	21	12	6	1	80
42	756	31	59	90	62	41	9	62	61	36	3	274
9	79	7	4	11	-	6	6	8	2	2	2	26
6	179	5	7	12	5	9	3	11	7	6	-	41
15	258	12	11	23	5	15	9	19	9	8	2	67
87	1.223	42	67	109	92	129	38	153	98	53	19	582
14	255	8	11	19	18	23	3	22	16	10	2	94
520	4.922	101	168	269	405	400	83	395	350	188	70	1.891
34	439	6	11	17	17	18	3	49	18	16	3	124
68	1.365	18	57	75	78	73	11	107	51	66	9	395
723	8.204	175	314	489	610	643	138	726	533	333	103	3.086
92	1.408	23	30	53	62	118	11	99	29	56	14	389
69	1.704	58	95	153	155	168	26	149	96	102	20	716
63	793	16	23	39	44	89	3	68	76	51	10	341
44	690	2	57	59	59	69	18	84	38	66	11	345
34	1.098	40	46	86	74	87	50	133	72	100	11	527
302	5.693	139	251	390	394	531	108	533	311	375	66	2.318
18	436	3	9	12	32	17	5	8	37	16	6	121
15	283	2	5	7	10	17	4	11	15	17	3	77
33	719	5	14	19	42	34	9	19	52	33	9	198
71	1.202	20	25	45	112	40	12	43	22	22	18	269
78	676	9	6	15	95	17	2	6	6	12	1	139
35	975	34	33	67	41	21	6	28	20	19	4	139
12	587	13	5	18	25	17	-	23	9	11	1	86
81	1.677	22	28	50	143	62	4	62	29	55	13	368
277	5.117	98	97	195	416	157	24	162	86	119	37	1.001
30	698	10	34	44	55	18	4	52	46	24	2	201
112	2.425	16	65	81	210	263	23	230	158	124	8	1.016
54	1.465	18	41	59	94	88	5	65	38	50	9	349
55	909	14	31	45	48	75	3	42	29	44	-	241
30	780	23	18	41	41	38	3	40	43	19	6	190
8	347	-	5	5	18	19	3	34	4	4	2	84
59	1.535	15	44	59	163	104	21	139	82	89	16	614
17	425	3	49	52	34	30	7	24	34	22	28	179
33	641	27	37	64	54	64	17	45	51	25	14	270
398	9.225	126	324	450	717	699	86	671	485	401	85	3.144
37	532	3	11	14	40	32	8	65	22	22	2	191
9	340	10	18	28	24	19	3	30	4	8	1	89
14	204	5	13	18	10	20	3	28	2	4	2	69
85	1.108	34	66	100	98	104	48	203	58	56	11	578
145	2.184	52	108	160	172	175	62	326	86	90	16	927
4.987	91.456	1.559	3.394	4.953	6.290	5.679	1.487	8.219	6.744	6.290	1.967	36.676
1.272	44.807	213	748	961	1.473	615	230	761	740	686	317	4.822
1.445	8.255	491	1.085	1.576	1.844	2.270	711	4.322	3.777	3.754	1.242	17.920
335	6.238	217	383	600	555	499	101	618	604	455	87	2.919
1.392	20.747	460	746	1.206	1.529	1.421	297	1.521	1.052	904	220	6.944
543	11.409	178	432	610	889	874	148	997	571	491	101	4.071

Tavola 3.2 segue - Iscritti per trasferimento di residenza interprovinciale per provincia di destinazione e provincia di origine - Anno 2001

PROVINCE E REGIONI DI	Province e regioni di									
	Pordenone	Udine	Gorizia	Trieste	Friuli- Venezia Giulia	Imperia	Savona	Genova	La Spezia	Liguria
Perugia	6	17	4	9	36	8	-	28	9	45
Terni	2	5	-	-	7	3	-	5	2	10
Umbria	8	22	4	9	43	11	-	33	11	55
Pesaro e Urbino	-	5	1	3	9	7	-	14	3	24
Ancona	8	10	10	10	38	3	3	13	8	27
Macerata	3	5	3	2	13	-	-	1	1	2
Ascoli Piceno	2	8	6	1	17	2	4	4	2	12
Marche	13	28	20	16	77	12	7	32	14	65
Viterbo	19	13	15	2	49	4	3	5	2	14
Rieti	2	6	3	3	14	-	1	5	1	7
Roma	174	218	56	90	538	71	51	247	95	464
Latina	34	17	3	16	70	9	3	17	10	39
Frosinone	24	17	5	6	52	2	2	15	7	26
Lazio	253	271	82	117	723	86	60	289	115	550
L'Aquila	17	13	3	5	38	3	4	14	2	23
Teramo	7	7	1	5	20	3	1	4	2	10
Pescara	5	4	4	2	15	5	1	8	3	17
Chieti	6	3	5	12	26	1	1	7	4	13
Abruzzo	35	27	13	24	99	12	7	33	11	63
Isernia	1	2	-	-	3	-	3	-	-	3
Campobasso	7	5	1	4	17	-	4	2	4	10
Molise	8	7	1	4	20	-	7	2	4	13
Caserta	133	83	27	33	276	9	15	47	24	95
Benevento	11	19	3	6	39	25	4	25	8	62
Napoli	261	230	226	111	828	62	70	209	132	473
Avellino	26	9	9	1	45	10	13	14	2	39
Salerno	77	64	23	25	189	12	40	57	14	123
Campania	508	405	288	176	1.377	118	142	352	180	792
Foggia	34	40	33	27	134	5	10	29	14	58
Bari	94	84	30	44	252	10	12	77	31	130
Taranto	29	33	24	22	108	9	6	45	93	153
Brindisi	52	33	23	19	127	3	2	25	10	40
Lecce	92	45	15	28	180	9	7	40	27	83
Puglia	301	235	125	140	801	36	37	216	175	464
Potenza	10	12	3	16	41	9	4	22	4	39
Matera	3	12	-	5	20	2	5	17	2	26
Basilicata	13	24	3	21	61	11	9	39	6	65
Cosenza	24	32	8	11	75	36	40	53	29	158
Crotone	9	6	3	3	21	6	5	50	10	71
Catanzaro	7	3	7	12	29	3	40	55	1	99
Vibo Valentia	17	4	2	4	27	17	12	26	1	56
Reggio di Calabria	20	47	9	7	83	68	32	161	14	275
Calabria	77	92	29	37	235	130	129	345	55	659
Trapani	29	30	11	10	80	3	16	19	26	64
Palermo	143	120	53	46	362	24	34	203	89	350
Messina	37	42	13	10	102	19	14	80	19	132
Agrigento	22	21	17	14	74	29	9	15	15	68
Caltanissetta	26	25	22	6	79	8	36	65	17	126
Enna	10	7	10	15	42	5	-	18	3	26
Catania	59	85	25	25	194	21	11	102	44	178
Ragusa	5	20	51	4	80	3	13	24	8	48
Siracusa	32	31	36	13	112	9	6	32	41	88
Sicilia	363	381	238	143	1.125	121	139	558	262	1.080
Sassari	11	36	6	5	58	13	16	89	17	135
Nuoro	15	4	4	1	24	7	6	42	15	70
Oristano	7	14	3	1	25	9	5	25	7	46
Cagliari	56	32	22	18	128	19	25	93	14	151
Sardegna	89	86	35	25	235	48	52	249	53	402
ITALIA	3.573	4.146	2.015	2.114	11.848	2.493	3.427	5.923	2.474	14.317
Nord-ovest	327	579	168	285	1.359	1.681	2.629	3.002	715	8.027
Nord-est	1.511	1.913	978	1.049	5.451	156	151	513	197	1.017
Centro	341	397	137	210	1.085	180	125	614	816	1.735
Sud	942	790	459	402	2.593	307	331	987	431	2.056
Isole	452	467	273	168	1.360	169	191	807	315	1.482

destinazione									
Piacenza	Parma	Reggio nell'Emilia	Modena	Bologna	Ferrara	Ravenna	Forlì-Cesena	Rimini	Emilia-Romagna
17	14	32	15	83	14	12	23	34	244
2	6	8	11	16	7	13	10	9	82
19	20	40	26	99	21	25	33	43	326
2	12	5	19	76	11	28	62	334	549
3	3	5	17	99	18	12	28	38	223
3	7	13	12	54	19	14	25	12	159
5	12	15	12	78	15	7	55	18	217
13	34	38	60	307	63	61	170	402	1.148
5	11	18	4	19	2	8	7	14	88
-	7	4	16	26	3	5	5	2	68
69	168	159	240	447	85	101	117	98	1.484
14	22	30	42	43	14	12	19	17	213
18	16	12	14	25	12	6	10	3	116
106	224	223	316	560	116	132	158	134	1.969
3	4	6	17	36	2	16	10	11	105
1	11	6	15	45	4	7	4	6	99
5	9	7	6	74	11	12	14	12	150
9	13	12	12	92	10	20	16	14	198
18	37	31	50	247	27	55	44	43	552
2	4	6	13	9	1	1	7	-	43
4	17	11	16	90	4	6	30	14	192
6	21	17	29	99	5	7	37	14	235
49	128	300	410	253	89	89	128	79	1.525
9	19	18	52	48	4	16	21	12	199
190	497	1.328	1.645	943	160	287	279	252	5.581
6	19	56	89	80	19	29	25	53	376
44	89	260	262	297	31	96	83	39	1.201
298	752	1.962	2.458	1.621	303	517	536	435	8.882
32	169	103	235	442	45	106	122	114	1.368
44	102	123	145	334	45	87	132	153	1.165
31	117	113	166	184	28	117	105	62	923
26	73	89	118	129	21	80	66	75	677
28	108	136	229	286	13	67	109	62	1.038
161	569	564	893	1.375	152	457	534	466	5.171
5	48	43	64	125	7	28	37	16	373
13	32	51	62	72	11	19	27	16	303
18	80	94	126	197	18	47	64	32	676
19	93	57	165	309	32	36	51	33	795
9	105	226	64	117	4	32	12	13	582
7	48	31	79	111	28	16	26	12	358
5	32	17	25	70	8	5	8	4	174
39	57	90	119	172	35	18	41	18	589
79	335	421	452	779	107	107	138	80	2.498
91	65	44	73	177	28	53	20	29	580
73	148	276	436	418	88	100	122	49	1.710
26	34	87	91	179	28	38	67	24	574
29	155	34	116	88	18	68	27	28	563
9	51	44	30	56	10	64	23	20	307
8	6	10	22	63	8	14	25	14	170
71	67	85	130	242	40	161	80	51	927
15	66	33	33	67	6	38	24	4	286
8	74	66	93	128	16	40	39	20	484
330	666	679	1.024	1.418	242	576	427	239	5.601
20	47	38	32	44	3	12	10	17	223
16	27	28	35	47	1	2	10	4	170
10	6	19	10	21	-	4	12	6	88
30	89	101	143	128	30	47	41	28	637
76	169	186	220	240	34	65	73	55	1.118
2.785	5.017	8.048	9.138	12.195	3.718	4.299	4.162	3.359	52.721
1.239	1.005	1.064	907	1.631	580	423	416	533	7.798
381	935	2.591	2.375	3.095	1.977	1.694	1.386	789	15.223
179	448	439	604	1.493	273	351	507	673	4.967
580	1.794	3.089	4.008	4.318	612	1.190	1.353	1.070	18.014
406	835	865	1.244	1.658	276	641	500	294	6.719

Tavola 3.2 segue - Iscritti per trasferimento di residenza interprovinciale per provincia di destinazione e provincia di origine - Anno 2001

PROVINCE E REGIONI DI ORIGINE	Province e regioni di										
	Massa- Carrara	Lucca	Pistoia	Firenze	Prato	Livorno	Pisa	Arezzo	Siena	Grosseto	Toscana
Perugia	7	16	17	93	17	19	16	244	87	19	535
Terni	-	6	2	35	3	5	4	10	20	6	91
Umbria	7	22	19	128	20	24	20	254	107	25	626
Pesaro e Urbino	5	6	8	25	2	10	9	18	5	7	95
Ancona	6	15	10	31	5	4	6	4	9	6	96
Macerata	-	3	13	29	-	-	6	7	7	3	68
Ascoli Piceno	-	2	3	17	1	4	4	5	7	5	48
Marche	11	26	34	102	8	18	25	34	28	21	307
Viterbo	8	9	16	30	9	10	8	26	43	67	226
Rieti	-	3	6	24	-	3	9	8	11	2	66
Roma	35	113	80	489	85	192	145	187	288	296	1.910
Latina	11	16	6	32	11	15	21	29	22	14	177
Frosinone	2	6	7	27	3	12	14	10	13	12	106
Lazio	56	147	115	602	108	232	197	260	377	391	2.485
L'Aquila	1	2	5	19	13	9	6	11	12	11	89
Teramo	-	1	9	13	2	3	7	3	1	5	44
Pescara	4	3	2	15	6	1	7	2	4	-	44
Chieti	-	7	4	19	10	10	11	13	15	14	103
Abruzzo	5	13	20	66	31	23	31	29	32	30	280
Isernia	-	-	1	4	-	1	7	1	8	1	23
Campobasso	-	5	4	30	1	7	20	7	15	1	90
Molise	-	5	5	34	1	8	27	8	23	2	113
Caserta	26	83	81	160	43	59	83	106	141	66	848
Benevento	2	7	46	43	13	9	26	33	32	3	214
Napoli	35	144	267	614	143	258	235	460	425	214	2.795
Avellino	2	9	33	65	22	12	47	15	51	10	266
Salerno	16	18	61	135	29	53	71	66	87	40	576
Campania	81	261	488	1.017	250	391	462	680	736	333	4.699
Foggia	4	8	16	128	35	9	39	25	33	8	305
Bari	8	30	27	115	16	37	36	44	53	16	382
Taranto	15	14	14	66	12	26	55	21	26	12	261
Brindisi	8	7	14	62	12	21	27	20	14	11	196
Lecce	1	5	11	88	12	27	26	29	24	7	230
Puglia	36	64	82	459	87	120	183	139	150	54	1.374
Potenza	3	8	16	66	11	19	37	9	30	7	206
Matera	1	7	7	60	3	3	19	18	13	5	136
Basilicata	4	15	23	126	14	22	56	27	43	12	342
Cosenza	19	26	26	142	31	14	47	41	67	15	428
Crotone	4	19	21	89	19	10	29	18	18	6	233
Catanzaro	3	14	21	57	13	21	50	27	13	17	236
Vibo Valentia	5	7	10	32	4	6	20	7	10	13	114
Reggio di Calabria	9	22	43	111	11	21	56	36	44	19	372
Calabria	40	88	121	431	78	72	202	129	152	70	1.383
Trapani	5	13	5	36	9	12	48	16	13	29	186
Palermo	50	62	75	374	85	46	143	58	202	42	1.137
Messina	9	20	19	71	36	30	23	15	44	8	275
Agrigento	-	19	40	90	14	21	40	15	13	10	262
Caltanissetta	-	11	4	61	16	40	39	14	9	5	199
Enna	7	15	17	43	20	4	11	17	27	2	163
Catania	25	20	64	130	32	57	36	26	50	14	454
Ragusa	1	9	3	16	10	12	14	11	8	-	84
Siracusa	13	12	6	45	15	15	36	19	10	17	188
Sicilia	110	181	233	866	237	237	390	191	376	127	2.948
Sassari	13	23	14	41	5	30	24	6	33	19	208
Nuoro	4	15	16	45	7	24	33	17	24	9	194
Oristano	-	1	2	22	4	7	16	10	9	-	71
Cagliari	12	20	34	87	19	45	47	30	14	34	342
Sardegna	29	59	66	195	35	106	120	63	80	62	815
ITALIA	1.853	3.008	3.336	8.969	2.718	3.516	4.787	3.437	3.539	2.353	37.516
Nord-ovest	966	543	270	968	132	646	574	307	330	379	5.115
Nord-est	164	235	167	692	137	310	517	171	184	205	2.782
Centro	418	1.544	1.861	4.115	1.716	1.581	2.225	1.693	1.433	1.079	17.665
Sud	166	446	739	2.133	461	636	961	1.012	1.136	501	8.191
Isole	139	240	299	1.061	272	343	510	254	456	189	3.763

destinazione									
Perugia	Terni	Umbria	Pesaro e Urbino	Ancona	Macerata	Ascoli Piceno	Marche	Viterbo	Rieti
-	227	227	86	122	46	22	276	44	43
252	-	252	16	24	18	9	67	122	38
252	227	479	102	146	64	31	343	166	81
54	2	56	-	219	20	37	276	5	-
79	9	88	288	-	432	90	810	10	3
51	9	60	27	456	-	377	860	7	5
22	2	24	79	104	362	-	545	9	17
206	22	228	394	779	814	504	2.491	31	25
60	166	226	11	29	31	13	84	-	39
40	80	120	10	9	7	23	49	49	-
933	485	1.418	234	339	369	253	1.195	2.394	1.660
54	18	72	19	36	18	16	89	35	17
39	18	57	17	18	26	24	85	36	11
1.126	767	1.893	291	431	451	329	1.502	2.514	1.727
39	17	56	24	49	28	174	275	15	83
14	1	15	13	40	35	258	346	5	9
15	1	16	8	18	16	32	74	11	6
44	8	52	23	24	12	44	103	2	1
112	27	139	68	131	91	508	798	33	99
14	2	16	1	4	4	-	9	1	1
31	13	44	10	26	12	23	71	2	6
45	15	60	11	30	16	23	80	3	7
215	51	266	122	116	61	35	334	33	4
24	7	31	22	22	9	13	66	8	2
666	118	784	521	492	289	214	1.516	123	48
26	2	28	22	18	10	10	60	10	2
90	21	111	49	66	34	46	195	23	9
1.021	199	1.220	736	714	403	318	2.171	197	65
62	9	71	205	243	158	92	698	14	9
114	19	133	131	127	68	57	383	16	15
65	14	79	58	84	22	37	201	12	6
32	6	38	33	74	32	17	156	15	2
59	8	67	58	76	27	27	188	26	11
332	56	388	485	604	307	230	1.626	83	43
33	4	37	33	26	12	8	79	13	1
35	4	39	14	14	6	11	45	-	1
68	8	76	47	40	18	19	124	13	2
107	19	126	31	40	21	21	113	19	5
59	4	63	10	7	8	3	28	4	1
50	12	62	15	14	1	13	43	10	1
20	2	22	8	15	2	3	28	10	7
55	9	64	29	60	17	5	111	24	7
291	46	337	93	136	49	45	323	67	21
26	-	26	46	49	9	3	107	16	3
118	21	139	99	65	50	14	228	20	6
42	11	53	59	45	15	6	125	12	9
23	4	27	20	20	11	8	59	5	2
31	3	34	15	16	8	5	44	14	-
10	1	11	15	6	6	1	28	3	-
99	7	106	71	147	117	25	360	14	5
33	5	38	6	16	16	5	43	1	-
25	4	29	40	20	25	4	89	10	2
407	56	463	371	384	257	71	1.083	95	27
23	-	23	22	10	9	8	49	14	-
24	-	24	13	6	2	3	24	21	3
11	3	14	5	3	-	1	9	10	5
44	17	61	31	58	9	8	106	20	10
102	20	122	71	77	20	20	188	65	18
5.254	1.783	7.037	4.088	4.386	3.027	2.740	14.241	3.840	2.284
487	160	647	448	477	235	325	1.485	220	73
303	94	397	844	346	228	259	1.677	129	56
2.086	1.102	3.188	914	1.447	1.403	922	4.686	2.935	1.873
1.869	351	2.220	1.440	1.655	884	1.143	5.122	396	237
509	76	585	442	461	277	91	1.271	160	45

Tavola 3.2 segue - Iscritti per trasferimento di residenza interprovinciale per provincia di destinazione e provincia di origine - Anno 2001

PROVINCE E REGIONI DI ORIGINE	Province e regioni di								
	Roma	Latina	Frosinone	Lazio	L'Aquila	Teramo	Pescara	Chieti	Abruzzo
Perugia	601	41	15	744	36	23	12	13	84
Terni	291	7	5	463	13	14	6	7	40
Umbria	892	48	20	1.207	49	37	18	20	124
Pesaro e Urbino	125	10	6	146	6	8	13	12	39
Ancona	204	13	3	233	9	30	37	27	103
Macerata	175	1	4	192	18	22	15	11	66
Ascoli Piceno	203	10	4	243	17	281	29	18	345
Marche	707	34	17	814	50	341	94	68	553
Viterbo	1.239	20	19	1.317	16	4	4	9	33
Rieti	1.045	18	8	1.120	95	30	13	1	139
Roma	-	2.083	1.067	7.204	860	255	199	278	1.592
Latina	1.867	-	181	2.100	21	12	11	10	54
Frosinone	1.127	212	-	1.386	71	14	15	20	120
Lazio	5.278	2.333	1.275	13.127	1.063	315	242	318	1.938
L'Aquila	901	22	45	1.066	-	100	185	112	397
Teramo	180	8	12	214	63	-	279	68	410
Pescara	212	5	20	254	143	215	-	850	1.208
Chieti	272	10	25	310	76	82	931	-	1.089
Abruzzo	1.565	45	102	1.844	282	397	1.395	1.030	3.104
Isernia	153	10	68	233	20	5	11	39	75
Campobasso	267	16	18	309	22	19	51	146	238
Molise	420	26	86	542	42	24	62	185	313
Caserta	734	297	209	1.277	54	26	21	40	141
Benevento	233	36	21	300	7	9	15	25	56
Napoli	2.568	822	265	3.826	158	124	137	270	689
Avellino	339	20	30	401	13	17	7	19	56
Salerno	774	74	34	914	31	12	21	29	93
Campania	4.648	1.249	559	6.718	263	188	201	383	1.035
Foggia	425	25	16	489	42	52	110	166	370
Bari	781	36	23	871	31	23	48	83	185
Taranto	396	20	7	441	18	15	27	33	93
Brindisi	222	15	9	263	9	13	21	17	60
Lecce	417	29	9	492	10	13	18	30	71
Puglia	2.241	125	64	2.556	110	116	224	329	779
Potenza	335	21	9	379	12	4	8	24	48
Matera	128	2	4	135	2	9	11	4	26
Basilicata	463	23	13	514	14	13	19	28	74
Cosenza	740	23	14	801	11	6	5	18	40
Crotone	224	7	3	239	2	1	13	8	24
Catanzaro	491	26	9	537	11	6	9	11	37
Vibo Valentia	254	22	2	295	2	-	3	4	9
Reggio di Calabria	637	42	21	731	4	12	8	7	31
Calabria	2.346	120	49	2.603	30	25	38	48	141
Trapani	171	16	5	211	-	14	7	4	25
Palermo	699	42	22	789	23	16	16	12	67
Messina	403	20	26	470	1	7	11	5	24
Agrigento	164	6	8	185	5	7	11	6	29
Caltanissetta	104	9	3	130	4	3	-	5	12
Enna	71	-	1	75	1	-	1	7	9
Catania	436	28	16	499	7	9	16	32	64
Ragusa	81	11	1	94	5	-	-	4	9
Siracusa	178	14	8	212	2	5	3	9	19
Sicilia	2.307	146	90	2.665	48	61	65	84	258
Sassari	313	15	5	347	6	4	10	4	24
Nuoro	198	14	4	240	9	3	3	11	26
Oristano	89	3	-	107	1	2	3	-	6
Cagliari	422	11	3	466	15	5	15	10	45
Sardegna	1.022	43	12	1.160	31	14	31	25	101
ITALIA	29.304	4.926	2.730	43.084	2.418	2.049	2.974	3.206	10.647
Nord-ovest	3.572	350	231	4.446	237	306	323	402	1.268
Nord-est	2.274	274	143	2.876	151	168	203	240	762
Centro	8.446	2.525	1.381	17.160	1.210	737	413	452	2.812
Sud	11.683	1.588	873	14.777	741	763	1.939	2.003	5.446
Isole	3.329	189	102	3.825	79	75	96	109	359

destinazione												
Isernia	Campo-basso	Molise	Caserta	Benevento	Napoli	Avellino	Salerno	Campania	Foggia	Bari	Taranto	Brindisi
3	12	15	64	12	168	10	32	286	27	39	25	17
1	3	4	23	2	28	3	17	73	2	8	1	6
4	15	19	87	14	196	13	49	359	29	47	26	23
1	10	11	35	11	59	5	18	128	32	48	13	27
3	10	13	28	-	110	2	16	156	88	70	74	22
-	1	1	13	3	44	-	6	66	69	31	6	13
5	10	15	15	2	47	5	3	72	19	35	20	7
9	31	40	91	16	260	12	43	422	208	184	113	69
7	4	11	21	5	67	3	13	109	9	19	14	8
5	1	6	6	11	16	5	3	41	7	7	2	-
132	186	318	385	121	806	154	373	1.839	163	402	188	122
9	10	19	180	26	291	29	54	580	11	14	17	15
62	29	91	139	13	117	14	37	320	15	22	8	5
215	230	445	731	176	1.297	205	480	2.889	205	464	229	150
18	22	40	25	3	40	3	16	87	36	31	5	4
7	8	15	7	6	18	5	5	41	41	33	5	11
12	20	32	14	-	37	11	6	68	36	57	7	9
28	82	110	15	6	123	8	14	166	55	40	17	12
65	132	197	61	15	218	27	41	362	168	161	34	36
-	87	87	63	8	52	4	10	137	11	6	-	-
68	-	68	16	28	61	9	19	133	99	20	10	2
68	87	155	79	36	113	13	29	270	110	26	10	2
137	47	184	-	278	2.262	98	100	2.738	25	60	30	15
8	80	88	199	-	224	194	35	652	25	37	8	6
171	172	343	3.558	558	-	1.291	2.098	7.505	90	203	154	59
5	33	38	71	178	569	-	234	1.052	42	34	16	8
7	24	31	95	40	1.348	399	-	1.882	42	68	54	17
328	356	684	3.923	1.054	4.403	1.982	2.467	13.829	224	402	262	105
5	208	213	33	30	81	78	29	251	-	426	67	23
8	51	59	52	19	144	37	65	317	358	-	378	299
5	9	14	30	2	101	13	28	174	48	479	-	324
1	17	18	11	2	26	12	11	62	38	285	236	-
1	10	11	16	3	48	23	25	115	46	260	113	212
20	295	315	142	56	400	163	158	919	490	1.450	794	858
9	7	16	26	12	161	41	209	449	75	158	39	18
-	6	6	2	-	31	7	23	63	14	185	101	9
9	13	22	28	12	192	48	232	512	89	343	140	27
-	14	14	35	10	266	24	129	464	21	98	79	16
-	4	4	6	1	32	3	15	57	5	25	12	8
-	2	2	15	9	70	8	37	139	5	27	14	10
1	1	2	14	4	39	3	18	78	1	17	5	6
2	5	7	23	10	93	15	30	171	11	41	15	13
3	26	29	93	34	500	53	229	909	43	208	125	53
-	2	2	25	1	21	-	13	60	12	6	19	14
3	15	18	40	20	129	11	59	259	20	60	39	28
-	4	4	20	5	65	18	25	133	8	29	19	11
1	5	6	3	3	14	2	9	31	17	24	10	8
-	6	6	7	-	21	8	10	46	10	9	4	4
4	-	4	-	-	13	1	5	19	2	6	-	4
-	2	2	11	9	67	15	31	133	6	46	35	11
-	3	3	2	-	10	1	4	17	4	8	5	6
-	3	3	20	2	17	5	20	64	5	27	33	10
8	40	48	128	40	357	61	176	762	84	215	164	96
1	-	1	11	9	39	-	10	69	7	11	23	6
-	3	3	11	3	26	4	7	51	2	9	7	-
-	2	2	12	-	10	1	9	32	-	3	1	-
-	3	3	20	4	43	8	23	98	4	19	11	9
1	8	9	54	16	118	13	49	250	13	42	42	15
831	1.679	2.510	7.202	1.972	13.457	3.295	5.898	31.824	3.423	6.095	3.437	2.567
56	240	296	709	276	2.489	351	1.123	4.948	1.079	1.430	839	552
40	171	211	768	132	2.158	241	591	3.890	571	958	550	504
233	311	544	1.217	301	2.509	343	803	5.173	552	860	477	319
493	909	1.402	4.326	1.207	5.826	2.286	3.156	16.801	1.124	2.590	1.365	1.081
9	48	57	182	56	475	74	225	1.012	97	257	206	111

Tavola 3.2 segue - Iscritti per trasferimento di residenza interprovinciale per provincia di destinazione e provincia di origine - Anno 2001

PROVINCE E REGIONI DI ORIGINE	Province e regioni di									
	Lecce	Puglia	Potenza	Matera	Basilicata	Cosenza	Crotone	Catanzaro	Vibo Valentia	Reggio di Calabria
Perugia	19	127	16	5	21	52	26	30	8	25
Terni	15	32	9	-	9	4	-	7	-	7
Umbria	34	159	25	5	30	56	26	37	8	32
Pesaro e Urbino	39	159	5	5	10	6	9	6	2	3
Ancona	82	336	2	12	14	9	7	8	3	12
Macerata	23	142	5	-	5	6	6	1	1	1
Ascoli Piceno	14	95	3	6	9	4	-	-	1	-
Marche	158	732	15	23	38	25	22	15	7	16
Viterbo	8	58	4	1	5	7	9	4	3	5
Rieti	3	19	-	-	-	6	-	6	1	4
Roma	248	1.123	139	63	202	386	75	195	88	298
Latina	31	88	10	2	12	28	3	21	4	32
Frosinone	17	67	5	1	6	18	3	14	1	14
Lazio	307	1.355	158	67	225	445	90	240	97	353
L'Aquila	14	90	6	2	8	5	-	3	-	7
Teramo	15	105	4	3	7	9	-	3	-	6
Pescara	16	125	5	1	6	5	1	7	-	3
Chieti	10	134	4	1	5	4	-	5	-	1
Abruzzo	55	454	19	7	26	23	1	18	-	17
Isernia	1	18	1	1	2	2	-	3	-	3
Campobasso	12	143	4	1	5	8	-	1	2	2
Molise	13	161	5	2	7	10	-	4	2	5
Caserta	24	154	24	7	31	63	7	16	8	17
Benevento	4	80	10	3	13	9	4	5	2	5
Napoli	98	604	202	58	260	437	37	92	38	96
Avellino	13	113	33	7	40	21	4	7	6	14
Salerno	55	236	266	30	296	113	4	30	17	31
Campania	194	1.187	535	105	640	643	56	150	71	163
Foggia	43	559	69	20	89	21	5	14	6	15
Bari	263	1.298	121	171	292	71	8	17	13	30
Taranto	203	1.054	43	105	148	75	7	20	7	15
Brindisi	316	875	14	19	33	19	-	20	1	4
Lecce	-	631	32	18	50	41	11	18	6	8
Puglia	825	4.417	279	333	612	227	31	89	33	72
Potenza	48	338	-	159	159	101	2	19	7	14
Matera	20	329	137	-	137	46	2	3	-	2
Basilicata	68	667	137	159	296	147	4	22	7	16
Cosenza	53	267	90	55	145	-	91	136	35	78
Crotone	12	62	9	7	16	156	-	103	6	34
Catanzaro	26	82	6	3	9	255	91	-	88	123
Vibo Valentia	8	37	2	1	3	54	6	116	-	140
Reggio di Calabria	15	95	15	5	20	129	32	144	105	-
Calabria	114	543	122	71	193	594	220	499	234	375
Trapani	16	67	2	1	3	8	3	6	1	21
Palermo	41	188	21	12	33	74	20	24	15	75
Messina	38	105	9	2	11	51	9	56	38	163
Agrigento	12	71	14	3	17	9	2	7	3	16
Caltanissetta	5	32	1	1	2	6	3	8	2	24
Enna	4	16	-	3	3	1	-	3	-	6
Catania	15	113	11	7	18	34	10	42	11	46
Ragusa	9	32	3	2	5	11	2	6	3	9
Siracusa	9	84	3	1	4	13	1	11	4	37
Sicilia	149	708	64	32	96	207	50	163	77	397
Sassari	5	52	12	1	13	7	-	3	2	21
Nuoro	5	23	11	-	11	3	-	4	2	9
Oristano	1	5	-	-	-	2	-	-	-	7
Cagliari	16	59	6	-	6	9	1	3	4	9
Sardegna	27	139	29	1	30	21	1	10	8	46
ITALIA	3.964	19.486	2.045	1.245	3.290	4.184	1.513	2.410	996	3.483
Nord-ovest	1.043	4.943	398	276	674	1.157	539	862	337	1.532
Nord-est	849	3.432	170	133	303	448	391	225	89	352
Centro	627	2.835	287	126	413	707	220	368	138	508
Sud	1.269	7.429	1.097	677	1.774	1.644	312	782	347	648
Isole	176	847	93	33	126	228	51	173	85	443

destinazione												
Calabria	Trapani	Palermo	Messina	Agrigento	Caltanis- setta	Enna	Catania	Ragusa	Siracusa	Sicilia	Sassari	Nuoro
141	8	23	8	8	9	4	41	3	16	120	11	7
18	3	12	-	1	-	9	6	6	2	39	6	5
159	11	35	8	9	9	13	47	9	18	159	17	12
26	15	31	6	3	5	-	16	2	12	90	9	2
39	1	33	5	10	3	5	30	3	12	102	7	3
15	12	11	-	2	4	-	62	2	4	97	2	1
5	1	14	-	-	4	1	9	-	12	41	5	2
85	29	89	11	15	16	6	117	7	40	330	23	8
28	7	7	2	1	1	-	13	3	6	40	19	10
17	1	4	-	-	-	1	7	-	6	19	5	2
1.042	119	371	221	78	45	31	270	58	73	1.266	253	168
88	11	16	11	6	9	4	10	6	6	79	15	15
50	3	21	10	4	1	1	4	-	4	48	5	6
1.225	141	419	244	89	56	37	304	67	95	1.452	297	201
15	8	11	5	1	-	2	22	1	-	50	10	1
18	2	3	4	-	1	-	13	-	2	25	1	3
16	4	4	3	2	-	1	8	-	6	28	2	-
10	3	16	6	2	-	1	10	1	2	41	2	2
59	17	34	18	5	1	4	53	2	10	144	15	6
8	-	-	1	-	-	-	-	-	-	1	1	-
13	5	2	9	-	2	1	-	1	-	20	7	6
21	5	2	10	-	2	1	-	1	-	21	8	6
111	16	46	19	12	7	4	19	5	10	138	8	6
25	1	8	1	8	1	-	2	3	-	24	7	1
700	41	145	67	39	13	4	86	15	35	445	112	43
52	2	12	14	5	4	-	7	3	1	48	5	4
195	11	54	37	23	6	1	43	9	15	199	13	9
1.083	71	265	138	87	31	9	157	35	61	854	145	63
61	5	12	3	3	9	5	9	4	5	55	4	6
139	28	37	37	11	2	9	59	13	10	206	16	8
124	12	32	26	5	5	6	26	5	33	150	14	2
44	11	14	9	3	1	3	22	1	5	69	11	2
84	14	23	12	9	5	6	37	-	15	121	20	7
452	70	118	87	31	22	29	153	23	68	601	65	25
143	1	34	8	8	2	1	12	-	4	70	1	3
53	2	7	4	4	-	-	3	3	3	26	6	1
196	3	41	12	12	2	1	15	3	7	96	7	4
340	9	42	33	7	5	2	31	11	10	150	7	1
299	4	11	11	5	3	-	2	2	4	42	3	-
557	12	35	40	8	7	11	29	9	23	174	12	1
316	4	16	64	15	2	2	24	5	3	135	-	4
410	25	96	195	22	19	18	104	10	35	524	8	8
1.922	54	200	343	57	36	33	190	37	75	1.025	30	14
39	-	475	31	88	20	11	46	11	23	705	7	4
208	535	-	284	435	149	83	281	67	59	1.893	25	18
317	46	331	-	34	45	74	633	38	101	1.302	9	2
37	117	498	36	-	216	18	71	28	39	1.023	4	3
43	40	248	47	173	-	70	199	77	32	886	1	-
10	21	94	81	19	80	-	349	15	28	687	1	-
143	54	223	517	57	113	250	-	208	432	1.854	22	10
31	21	55	29	17	71	15	200	-	115	523	2	3
66	44	95	77	25	32	16	505	176	-	970	3	2
894	878	2.019	1.102	848	726	537	2.284	620	829	9.843	74	42
33	7	5	4	9	-	4	23	4	4	60	-	241
18	11	16	-	2	1	-	2	-	5	37	343	-
9	2	4	-	-	1	3	3	-	-	13	130	88
26	11	48	13	10	4	2	12	7	6	113	312	310
86	31	73	17	21	6	9	40	11	15	223	785	639
12.586	2.617	6.650	3.454	2.320	1.894	1.063	5.791	1.392	2.128	27.309	2.766	1.671
4.427	769	1.840	1.003	721	706	267	1.481	359	558	7.704	841	394
1.505	458	1.020	344	284	217	77	694	175	287	3.556	358	174
1.941	261	1.038	380	254	145	96	724	126	218	3.242	438	304
3.733	220	660	608	192	94	77	568	101	221	2.741	270	118
980	909	2.092	1.119	869	732	546	2.324	631	844	10.066	859	681

Tavola 3.2 segue - Iscritti per trasferimento di residenza interprovinciale per provincia di destinazione e provincia di origine - Anno 2001

PROVINCE E REGIONI DI ORIGINE	Province e regioni di destinazione								
	Oristano	Cagliari	Sardegna	Italia	Nord-ovest	Nord-est	Centro	Sud	Isole
Perugia	5	27	50	3.466	423	417	1.782	674	170
Terni	1	10	22	1.356	125	121	873	176	61
Umbria	6	37	72	4.822	548	538	2.655	850	231
Pesaro e Urbino	4	10	25	1.979	281	637	573	373	115
Ancona	1	8	19	2.703	303	391	1.227	661	121
Macerata	-	4	7	2.001	169	253	1.180	295	104
Ascoli Piceno	-	4	11	1.962	208	301	860	541	52
Marche	5	26	62	8.645	961	1.582	3.840	1.870	392
Viterbo	6	12	47	2.650	235	231	1.853	244	87
Rieti	1	9	17	1.855	105	137	1.355	222	36
Roma	86	235	742	27.652	4.080	3.721	11.727	6.116	2.008
Latina	3	24	57	4.464	528	521	2.438	841	136
Frosinone	2	7	20	2.999	336	307	1.634	654	68
Lazio	98	287	883	39.620	5.284	4.917	19.007	8.077	2.335
L'Aquila	-	11	22	2.797	328	274	1.486	637	72
Teramo	-	7	11	1.607	178	178	619	596	36
Pescara	1	11	14	2.382	260	237	388	1.455	42
Chieti	1	3	8	2.784	327	326	568	1.514	49
Abruzzo	2	32	55	9.570	1.093	1.015	3.061	4.202	199
Isernia	-	-	1	798	105	83	281	327	2
Campobasso	-	10	23	1.676	257	262	514	600	43
Molise	-	10	24	2.474	362	345	795	927	45
Caserta	3	25	42	10.464	1.708	2.492	2.725	3.359	180
Benevento	-	3	11	2.385	474	351	611	914	35
Napoli	7	49	211	34.955	6.708	8.569	8.921	10.101	656
Avellino	2	7	18	3.384	650	562	755	1.351	66
Salerno	2	12	36	8.660	2.036	1.860	1.796	2.733	235
Campania	14	96	318	59.848	11.576	13.834	14.808	18.458	1.172
Foggia	1	4	15	7.150	2.030	1.944	1.563	1.543	70
Bari	4	16	44	8.984	2.389	2.286	1.769	2.290	250
Taranto	3	19	38	5.454	1.266	1.411	982	1.607	188
Brindisi	-	6	19	4.057	1.016	1.208	653	1.092	88
Lecce	1	7	35	5.500	1.574	1.831	977	962	156
Puglia	9	52	151	31.145	8.275	8.680	5.944	7.494	752
Potenza	-	7	11	3.222	740	547	701	1.153	81
Matera	-	-	7	1.833	424	407	355	614	33
Basilicata	-	7	18	5.055	1.164	954	1.056	1.767	114
Cosenza	6	12	26	5.999	1.901	1.184	1.468	1.270	176
Crotone	1	1	5	2.783	954	757	563	462	47
Catanzaro	1	13	27	4.029	1.531	593	878	826	201
Vibo Valentia	-	2	6	2.235	885	305	459	445	141
Reggio di Calabria	3	3	22	6.576	2.928	1.090	1.278	734	546
Calabria	11	31	86	21.622	8.199	3.929	4.646	3.737	1.111
Trapani	-	9	20	3.399	1.043	905	530	196	725
Palermo	1	58	102	12.090	3.860	3.169	2.293	773	1.995
Messina	3	9	23	5.974	2.048	1.084	923	594	1.325
Agrigento	-	6	13	4.056	1.373	923	533	191	1.036
Caltanissetta	-	4	5	3.366	1.310	617	407	141	891
Enna	1	-	2	1.848	520	301	277	61	689
Catania	3	22	57	7.909	2.312	1.794	1.419	473	1.911
Ragusa	-	1	6	2.070	588	597	259	97	529
Siracusa	-	16	21	3.701	1.022	930	518	240	991
Sicilia	8	125	249	44.413	14.076	10.320	7.159	2.766	10.092
Sassari	81	314	636	2.936	935	486	627	192	696
Nuoro	113	539	995	2.514	557	311	482	132	1.032
Oristano	-	258	476	1.280	336	200	201	54	489
Cagliari	188	-	810	5.472	1.894	1.443	975	237	923
Sardegna	382	1.111	2.917	12.202	3.722	2.440	2.285	615	3.140
ITALIA	998	3.611	9.046	468.545	143.771	106.198	101.878	80.343	36.355
Nord-ovest	331	1.158	2.724	127.369	73.752	14.940	11.693	16.556	10.428
Nord-est	97	500	1.129	73.900	11.210	40.170	7.732	10.103	4.685
Centro	144	489	1.375	80.947	10.342	9.571	42.699	13.718	4.617
Sud	36	228	652	129.714	30.669	28.757	30.310	36.585	3.393
Isole	390	1.236	3.166	56.615	17.798	12.760	9.444	3.381	13.232

Tavola 3.3 - Iscritti per trasferimento di residenza intraprovinciale e interprovinciale per corona di destinazione, corona di origine e provincia (a) - Anno 2001

ORIGINE	Destinazione							Totale
	Comuni della stessa provincia				Altre province			
	Capoluogo	Prima corona	Seconda corona	Altri comuni della provincia	Totale	Della stessa regione	Di altre regioni	
TORINO								
Capoluogo	-	4.911	2.109	3.426	10.446	2.114	5.705	18.265
Prima corona	4.591	2.005	1.984	1.773	10.353	515	1.624	12.492
Seconda corona	1.638	1.157	816	1.625	5.236	379	824	6.439
Altri comuni della provincia	2.793	976	1.039	9.792	14.600	1.278	2.948	18.826
Totale provincia	9.022	9.049	5.948	16.616	40.635	4.286	11.101	56.022
Altre province della stessa regione	1.659	328	320	967	3.274	-	-	-
Altre regioni	6.447	1.328	808	2.459	11.042	-	-	-
Totale	17.128	10.705	7.076	20.042	54.951	-	-	-
VERCELLI								
Capoluogo	-	211	102	107	420	254	342	1.016
Prima corona	158	26	39	27	250	42	49	341
Seconda corona	77	33	21	119	250	97	90	437
Altri comuni della provincia	112	27	108	840	1.087	935	561	2.583
Totale provincia	347	297	270	1.093	2.007	1.328	1.042	4.377
Altre province della stessa regione	164	60	112	900	1.236	-	-	-
Altre regioni	421	66	87	631	1.205	-	-	-
Totale	932	423	469	2.624	4.448	-	-	-
BIELLA								
Capoluogo	-	395	163	103	661	132	275	1.068
Prima corona	484	328	211	77	1.100	88	138	1.326
Seconda corona	196	151	172	233	752	84	137	973
Altri comuni della provincia	139	85	213	377	814	303	200	1.317
Totale provincia	819	959	759	790	3.327	607	750	4.684
Altre province della stessa regione	178	83	100	308	669	-	-	-
Altre regioni	329	128	145	192	794	-	-	-
Totale	1.326	1.170	1.004	1.290	4.790	-	-	-
VERBANIA								
Capoluogo	-	243	77	58	378	59	231	668
Prima corona	216	160	192	49	617	93	178	888
Seconda corona	100	125	117	106	448	132	128	708
Altri comuni della provincia	79	68	142	664	953	103	270	1.326
Totale provincia	395	596	528	877	2.396	387	807	3.590
Altre province della stessa regione	57	71	124	108	360	-	-	-
Altre regioni	236	256	199	326	1.017	-	-	-
Totale	688	923	851	1.311	3.773	-	-	-
NOVARA								
Capoluogo	-	527	187	240	954	234	831	2.019
Prima corona	335	249	102	71	757	53	403	1.213
Seconda corona	129	72	54	149	404	80	235	719
Altri comuni della provincia	201	53	134	2.545	2.933	505	1.166	4.604
Totale provincia	665	901	477	3.005	5.048	872	2.635	8.555
Altre province della stessa regione	246	81	54	590	971	-	-	-
Altre regioni	1.096	639	289	1.669	3.693	-	-	-
Totale	2.007	1.621	820	5.264	9.712	-	-	-

(a) In ciascuna provincia le corone sono così identificate:

- 1) Comune capoluogo
- 2) Prima corona: comuni confinanti con il capoluogo
- 3) Seconda corona: comuni confinanti con quelli della prima corona
- 4) Altri comuni: restanti comuni della provincia

Tavola 3.3 segue - Iscritti per trasferimento di residenza intraprovinciale e interprovinciale per corona di destinazione, corona di origine e provincia (a) - Anno 2001

ORIGINE	Destinazione							Totale
	Comuni della stessa provincia				Altre province			
	Capoluogo	Prima corona	Seconda corona	Altri comuni della provincia	Totale	Della stessa regione	Di altre regioni	
CUNEO								
Capoluogo	-	412	187	134	733	124	237	1.094
Prima corona	295	302	261	197	1.055	78	200	1.333
Seconda corona	133	326	252	616	1.327	166	304	1.797
Altri comuni della provincia	152	223	660	4.304	5.339	1.379	1.407	8.125
Totale provincia	580	1.263	1.360	5.251	8.454	1.747	2.148	12.349
Altre province della stessa regione	101	88	165	1.679	2.033	-	-	-
Altre regioni	278	213	431	1.381	2.303	-	-	-
Totale	959	1.564	1.956	8.311	12.790	-	-	-
ASTI								
Capoluogo	-	386	198	104	688	279	364	1.331
Prima corona	338	97	124	55	614	182	167	963
Seconda corona	178	102	105	123	508	206	140	854
Altri comuni della provincia	130	42	130	713	1.015	775	419	2.209
Totale provincia	646	627	557	995	2.825	1.442	1.090	5.357
Altre province della stessa regione	319	224	284	983	1.810	-	-	-
Altre regioni	370	148	156	394	1.068	-	-	-
Totale	1.335	999	997	2.372	5.703	-	-	-
ALESSANDRIA								
Capoluogo	-	435	219	153	807	224	651	1.682
Prima corona	392	258	379	187	1.216	73	433	1.722
Seconda corona	238	334	403	310	1.285	103	1.277	2.665
Altri comuni della provincia	186	160	318	2.203	2.867	550	1.375	4.792
Totale provincia	816	1.187	1.319	2.853	6.175	950	3.736	10.861
Altre province della stessa regione	277	107	107	775	1.266	-	-	-
Altre regioni	922	582	578	1.895	3.977	-	-	-
Totale	2.015	1.876	2.004	5.523	11.418	-	-	-
AOSTA								
Capoluogo	-	275	190	128	593	-	296	889
Prima corona	217	98	87	66	468	-	117	585
Seconda corona	139	64	32	90	325	-	94	419
Altri comuni della provincia	174	67	97	869	1.207	-	663	1.870
Totale provincia	530	504	406	1.153	2.593	-	1.170	3.763
Altre province della stessa regione	-	-	-	-	-	-	-	-
Altre regioni	303	136	122	719	1.280	-	-	-
Totale	833	640	528	1.872	3.873	-	-	-
VARESE								
Capoluogo	-	723	338	443	1.504	257	493	2.254
Prima corona	478	416	464	431	1.789	240	267	2.296
Seconda corona	268	317	375	856	1.816	176	286	2.278
Altri comuni della provincia	425	418	889	8.201	9.933	2.556	2.678	15.167
Totale provincia	1.171	1.874	2.066	9.931	15.042	3.229	3.724	21.995
Altre province della stessa regione	356	266	227	3.408	4.257	-	-	-
Altre regioni	675	395	398	3.494	4.962	-	-	-
Totale	2.202	2.535	2.691	16.833	24.261	-	-	-
COMO								
Capoluogo	-	632	299	581	1.512	295	426	2.233
Prima corona	484	265	248	363	1.360	133	174	1.667
Seconda corona	276	256	174	578	1.284	195	204	1.683
Altri comuni della provincia	373	256	570	4.182	5.381	2.082	1.004	8.467
Totale provincia	1.133	1.409	1.291	5.704	9.537	2.705	1.808	14.050
Altre province della stessa regione	326	155	285	2.757	3.523	-	-	-
Altre regioni	596	254	279	1.355	2.484	-	-	-
Totale	2.055	1.818	1.855	9.816	15.544	-	-	-

(a) Cfr. nota alla tavola 3.3

Tavola 3.3 segue - Iscritti per trasferimento di residenza intraprovinciale e interprovinciale per corona di destinazione, corona di origine e provincia (a) - Anno 2001

ORIGINE	Destinazione							Totale
	Comuni della stessa provincia				Altre province			
	Capoluogo	Prima corona	Seconda corona	Altri comuni della provincia	Totale	Della stessa regione	Di altre regioni	
LECCO								
Capoluogo	-	294	151	97	542	182	129	853
Prima corona	305	204	328	121	958	137	114	1.209
Seconda corona	198	270	216	332	1.016	227	148	1.391
Altri comuni della provincia	114	101	237	1.903	2.355	1.360	470	4.185
Totale provincia	617	869	932	2.453	4.871	1.906	861	7.638
Altre province della stessa regione	245	159	241	1.867	2.512	-	-	-
Altre regioni	258	151	289	753	1.451	-	-	-
Totale	1.120	1.179	1.462	5.073	8.834	-	-	-
SONDRIO								
Capoluogo	-	96	101	56	253	116	107	476
Prima corona	60	10	28	21	119	27	7	153
Seconda corona	99	31	99	91	320	58	60	438
Altri comuni della provincia	97	23	95	1.204	1.419	384	277	2.080
Totale provincia	256	160	323	1.372	2.111	585	451	3.147
Altre province della stessa regione	72	10	76	442	600	-	-	-
Altre regioni	99	20	31	277	427	-	-	-
Totale	427	190	430	2.091	3.138	-	-	-
MILANO								
Capoluogo	-	6.354	3.563	4.099	14.016	6.282	10.067	30.365
Prima corona	3.347	2.547	3.468	3.131	12.493	2.496	3.201	18.190
Seconda corona	2.030	1.820	1.844	4.737	10.431	2.493	2.795	15.719
Altri comuni della provincia	1.877	1.197	2.386	13.860	19.320	6.365	4.418	30.103
Totale provincia	7.254	11.918	11.261	25.827	56.260	17.636	20.481	94.377
Altre province della stessa regione	3.213	1.003	1.135	4.209	9.560	-	-	-
Altre regioni	10.458	3.644	3.451	5.992	23.545	-	-	-
Totale	20.925	16.565	15.847	36.028	89.365	-	-	-
BERGAMO								
Capoluogo	-	1.047	584	604	2.235	374	524	3.133
Prima corona	425	634	712	551	2.322	139	229	2.690
Seconda corona	269	618	812	1.320	3.019	267	325	3.611
Altri comuni della provincia	437	442	1.238	7.939	10.056	2.247	1.312	13.615
Totale provincia	1.131	2.741	3.346	10.414	17.632	3.027	2.390	23.049
Altre province della stessa regione	329	225	336	3.403	4.293	-	-	-
Altre regioni	657	387	598	2.494	4.136	-	-	-
Totale	2.117	3.353	4.280	16.311	26.061	-	-	-
BRESCIA								
Capoluogo	-	1.462	782	1.382	3.626	380	840	4.846
Prima corona	898	646	614	654	2.812	105	255	3.172
Seconda corona	434	405	424	1.169	2.432	186	403	3.021
Altri comuni della provincia	898	395	961	7.891	10.145	1.705	1.764	13.614
Totale provincia	2.230	2.908	2.781	11.096	19.015	2.376	3.262	24.653
Altre province della stessa regione	444	121	243	2.123	2.931	-	-	-
Altre regioni	1.702	477	779	3.451	6.409	-	-	-
Totale	4.376	3.506	3.803	16.670	28.355	-	-	-
PAVIA								
Capoluogo	-	514	237	339	1.090	263	394	1.747
Prima corona	290	103	129	143	665	81	75	821
Seconda corona	198	138	143	254	733	201	97	1.031
Altri comuni della provincia	465	154	201	4.066	4.886	1.490	2.049	8.425
Totale provincia	953	909	710	4.802	7.374	2.035	2.615	12.024
Altre province della stessa regione	441	232	506	3.122	4.301	-	-	-
Altre regioni	781	117	137	2.344	3.379	-	-	-
Totale	2.175	1.258	1.353	10.268	15.054	-	-	-

(a) Cfr. nota alla tavola 3.3

Tavola 3.3 segue - Iscritti per trasferimento di residenza intraprovinciale e interprovinciale per corona di destinazione, corona di origine e provincia (a) - Anno 2001

ORIGINE	Destinazione							Totale
	Comuni della stessa provincia				Altre province			
	Capoluogo	Prima corona	Seconda corona	Altri comuni della provincia	Totale	Della stessa regione	Di altre regioni	
LODI								
Capoluogo	-	184	84	85	353	224	181	758
Prima corona	158	39	107	64	368	152	98	618
Seconda corona	80	71	84	74	309	376	112	797
Altri comuni della provincia	105	54	105	992	1.256	663	489	2.408
Totale provincia	343	348	380	1.215	2.286	1.415	880	4.581
Altre province della stessa regione	312	298	720	1.059	2.389	-	-	-
Altre regioni	294	103	165	624	1.186	-	-	-
Totale	949	749	1.265	2.898	5.861	-	-	-
CREMONA								
Capoluogo	-	381	168	151	700	216	473	1.389
Prima corona	189	33	41	45	308	54	56	418
Seconda corona	160	56	70	116	402	64	77	543
Altri comuni della provincia	165	58	154	2.252	2.629	1.380	727	4.736
Totale provincia	514	528	433	2.564	4.039	1.714	1.333	7.086
Altre province della stessa regione	231	31	82	1.827	2.171	-	-	-
Altre regioni	694	73	101	1.085	1.953	-	-	-
Totale	1.439	632	616	5.476	8.163	-	-	-
MANTOVA								
Capoluogo	-	759	203	111	1.073	95	319	1.487
Prima corona	474	386	306	138	1.304	49	249	1.602
Seconda corona	152	272	267	280	971	84	342	1.397
Altri comuni della provincia	134	136	304	2.059	2.633	781	1.563	4.977
Totale provincia	760	1.553	1.080	2.588	5.981	1.009	2.473	9.463
Altre province della stessa regione	89	68	85	858	1.100	-	-	-
Altre regioni	528	476	469	2.414	3.887	-	-	-
Totale	1.377	2.097	1.634	5.860	10.968	-	-	-
BOLZANO-BOZEN								
Capoluogo	-	527	166	232	925	181	452	1.558
Prima corona	400	110	190	121	821	41	119	981
Seconda corona	150	157	110	265	682	42	66	790
Altri comuni della provincia	231	137	257	3.208	3.833	124	717	4.674
Totale provincia	781	931	723	3.826	6.261	388	1.354	8.003
Altre province della stessa regione	85	20	21	68	194	-	-	-
Altre regioni	526	187	81	571	1.365	-	-	-
Totale	1.392	1.138	825	4.465	7.820	-	-	-
TRENTO								
Capoluogo	-	437	245	267	949	65	588	1.602
Prima corona	263	159	156	123	701	10	165	876
Seconda corona	172	181	128	427	908	17	189	1.114
Altri comuni della provincia	381	145	443	3.007	3.976	102	1.156	5.234
Totale provincia	816	922	972	3.824	6.534	194	2.098	8.826
Altre province della stessa regione	122	30	49	187	388	-	-	-
Altre regioni	779	230	277	1.720	3.006	-	-	-
Totale	1.717	1.182	1.298	5.731	9.928	-	-	-
VERONA								
Capoluogo	-	2.139	737	490	3.366	295	1.551	5.212
Prima corona	1.239	981	935	332	3.487	127	674	4.288
Seconda corona	417	732	518	630	2.297	120	562	2.979
Altri comuni della provincia	448	315	625	2.586	3.974	485	944	5.403
Totale provincia	2.104	4.167	2.815	4.038	13.124	1.027	3.731	17.882
Altre province della stessa regione	308	120	116	557	1.101	-	-	-
Altre regioni	2.055	1.050	730	1.354	5.189	-	-	-
Totale	4.467	5.337	3.661	5.949	19.414	-	-	-

(a) Cfr. nota alla tavola 3.3

Tavola 3.3 segue - Iscritti per trasferimento di residenza intraprovinciale e interprovinciale per corona di destinazione, corona di origine e provincia (a) - Anno 2001

ORIGINE	Destinazione							Totale
	Comuni della stessa provincia				Altre province			
	Capoluogo	Prima corona	Seconda corona	Altri comuni della provincia	Totale	Della stessa regione	Di altre regioni	
VICENZA								
Capoluogo	-	1.151	256	295	1.702	234	467	2.403
Prima corona	799	574	405	284	2.062	212	227	2.501
Seconda corona	206	322	316	556	1.400	182	188	1.770
Altri comuni della provincia	341	286	541	7.433	8.601	1.484	1.229	11.314
Totale provincia	1.346	2.333	1.518	8.568	13.765	2.112	2.111	17.988
Altre province della stessa regione	240	172	178	1.311	1.901	-	-	-
Altre regioni	933	376	444	2.025	3.778	-	-	-
Totale	2.519	2.881	2.140	11.904	19.444	-	-	-
BELLUNO								
Capoluogo	-	186	63	49	298	104	139	541
Prima corona	161	70	127	56	414	46	69	529
Seconda corona	105	110	98	139	452	74	66	592
Altri comuni della provincia	83	88	135	960	1.266	345	412	2.023
Totale provincia	349	454	423	1.204	2.430	569	686	3.685
Altre province della stessa regione	85	47	58	318	508	-	-	-
Altre regioni	228	99	121	531	979	-	-	-
Totale	662	600	602	2.053	3.917	-	-	-
TREVISO								
Capoluogo	-	1.168	332	215	1.715	236	423	2.374
Prima corona	641	704	693	216	2.254	273	311	2.838
Seconda corona	211	662	562	528	1.963	613	352	2.928
Altri comuni della provincia	214	226	483	7.086	8.009	1.374	2.257	11.640
Totale provincia	1.066	2.760	2.070	8.045	13.941	2.496	3.343	19.780
Altre province della stessa regione	323	547	1.017	1.664	3.551	-	-	-
Altre regioni	826	572	611	2.659	4.668	-	-	-
Totale	2.215	3.879	3.698	12.368	22.160	-	-	-
VENEZIA								
Capoluogo	-	1.269	365	117	1.751	1.184	990	3.925
Prima corona	783	549	850	212	2.394	1.196	510	4.100
Seconda corona	255	499	582	540	1.876	818	415	3.109
Altri comuni della provincia	57	154	366	948	1.525	613	789	2.927
Totale provincia	1.095	2.471	2.163	1.817	7.546	3.811	2.704	14.061
Altre province della stessa regione	804	690	763	655	2.912	-	-	-
Altre regioni	1.345	930	663	894	3.832	-	-	-
Totale	3.244	4.091	3.589	3.366	14.290	-	-	-
PADOVA								
Capoluogo	-	1.831	543	380	2.754	823	1.065	4.642
Prima corona	958	859	755	361	2.933	553	330	3.816
Seconda corona	291	570	458	570	1.889	335	206	2.430
Altri comuni della provincia	338	276	589	3.160	4.363	1.471	705	6.539
Totale provincia	1.587	3.536	2.345	4.471	11.939	3.182	2.306	17.427
Altre province della stessa regione	729	476	402	1.621	3.228	-	-	-
Altre regioni	1.199	553	302	1.008	3.062	-	-	-
Totale	3.515	4.565	3.049	7.100	18.229	-	-	-
ROVIGO								
Capoluogo	-	209	91	31	331	168	214	713
Prima corona	163	100	116	31	410	82	89	581
Seconda corona	97	80	72	184	433	145	148	726
Altri comuni della provincia	71	48	170	748	1.037	335	700	2.072
Totale provincia	331	437	449	994	2.211	730	1.151	4.092
Altre province della stessa regione	158	57	143	368	726	-	-	-
Altre regioni	178	70	196	797	1.241	-	-	-
Totale	667	564	788	2.159	4.178	-	-	-

(a) Cfr. nota alla tavola 3.3

Tavola 3.3 segue - Iscritti per trasferimento di residenza intraprovinciale e interprovinciale per corona di destinazione, corona di origine e provincia (a) - Anno 2001

ORIGINE	Destinazione							Totale
	Comuni della stessa provincia				Altre province			
	Capoluogo	Prima corona	Seconda corona	Altri comuni della provincia	Totale	Della stessa regione	Di altre regioni	
PORDENONE								
Capoluogo	-	673	181	99	953	80	428	1.461
Prima corona	449	415	285	106	1.255	78	296	1.629
Seconda corona	147	267	334	365	1.113	122	400	1.635
Altri comuni della provincia	89	110	297	374	870	162	438	1.470
Totale provincia	685	1.465	1.097	944	4.191	442	1.562	6.195
Altre province della stessa regione	92	78	114	132	416	-	-	-
Altre regioni	741	686	861	869	3.157	-	-	-
Totale	1.518	2.229	2.072	1.945	7.764	-	-	-
UDINE								
Capoluogo	-	604	329	476	1.409	239	582	2.230
Prima corona	477	228	335	228	1.268	61	195	1.524
Seconda corona	285	195	227	476	1.183	73	201	1.457
Altri comuni della provincia	538	237	515	2.921	4.211	627	964	5.802
Totale provincia	1.300	1.264	1.406	4.101	8.071	1.000	1.942	11.013
Altre province della stessa regione	248	82	68	691	1.089	-	-	-
Altre regioni	993	240	244	1.580	3.057	-	-	-
Totale	2.541	1.586	1.718	6.372	12.217	-	-	-
GORIZIA								
Capoluogo	-	89	119	86	294	155	162	611
Prima corona	38	9	32	7	86	14	24	124
Seconda corona	87	37	90	78	292	99	84	475
Altri comuni della provincia	97	11	113	979	1.200	546	407	2.153
Totale provincia	222	146	354	1.150	1.872	814	677	3.363
Altre province della stessa regione	141	21	136	470	768	-	-	-
Altre regioni	387	9	92	759	1.247	-	-	-
Totale	750	176	582	2.379	3.887	-	-	-
TRIESTE								
Capoluogo	-	561	-	-	561	548	791	1.900
Prima corona	465	64	-	-	529	131	98	758
Seconda corona	-	-	-	-	-	-	-	-
Altri comuni della provincia	-	-	-	-	-	-	-	-
Totale provincia	465	625	-	-	1.090	679	889	2.658
Altre province della stessa regione	571	91	-	-	662	-	-	-
Altre regioni	1.344	108	-	-	1.452	-	-	-
Totale	2.380	824	-	-	3.204	-	-	-
IMPERIA								
Capoluogo	-	129	64	135	328	92	285	705
Prima corona	113	100	59	49	321	20	150	491
Seconda corona	78	86	53	185	402	39	157	598
Altri comuni della provincia	97	54	153	1.462	1.766	200	1.064	3.030
Totale provincia	288	369	329	1.831	2.817	351	1.656	4.824
Altre province della stessa regione	73	43	28	206	350	-	-	-
Altre regioni	306	225	204	1.408	2.143	-	-	-
Totale	667	637	561	3.445	5.310	-	-	-
SAVONA								
Capoluogo	-	303	129	95	527	108	344	979
Prima corona	341	195	177	105	818	56	278	1.152
Seconda corona	162	161	131	132	586	55	198	839
Altri comuni della provincia	150	106	136	1.798	2.190	377	1.155	3.722
Totale provincia	653	765	573	2.130	4.121	596	1.975	6.692
Altre province della stessa regione	130	103	101	482	816	-	-	-
Altre regioni	378	265	241	1.727	2.611	-	-	-
Totale	1.161	1.133	915	4.339	7.548	-	-	-

(a) Cfr. nota alla tavola 3.3

Tavola 3.3 segue - Iscritti per trasferimento di residenza intraprovinciale e interprovinciale per corona di destinazione, corona di origine e provincia (a) - Anno 2001

ORIGINE	Destinazione							Totale
	Comuni della stessa provincia				Altre province		Totale	
	Capoluogo	Prima corona	Seconda corona	Altri comuni della provincia	Totale	Della stessa regione		
GENOVA								
Capoluogo	-	1.046	500	695	2.241	709	3.981	6.931
Prima corona	1.018	205	179	61	1.463	60	280	1.803
Seconda corona	487	135	233	179	1.034	82	256	1.372
Altri comuni della provincia	609	70	157	2.029	2.865	124	955	3.944
Totale provincia	2.114	1.456	1.069	2.964	7.603	975	5.472	14.050
Altre province della stessa regione	586	42	42	132	802	-	-	-
Altre regioni	3.381	231	194	1.315	5.121	-	-	-
Totale	6.081	1.729	1.305	4.411	13.526	-	-	-
LA SPEZIA								
Capoluogo	-	562	211	82	855	134	885	1.874
Prima corona	420	178	201	43	842	40	334	1.216
Seconda corona	202	185	107	92	586	26	451	1.063
Altri comuni della provincia	96	36	99	129	360	115	346	821
Totale provincia	718	961	618	346	2.643	315	2.016	4.974
Altre province della stessa regione	70	31	41	127	269	-	-	-
Altre regioni	983	436	416	370	2.205	-	-	-
Totale	1.771	1.428	1.075	843	5.117	-	-	-
PIACENZA								
Capoluogo	-	569	345	243	1.157	99	663	1.919
Prima corona	245	131	171	60	607	18	109	734
Seconda corona	236	144	131	248	759	58	265	1.082
Altri comuni della provincia	252	101	328	440	1.121	151	559	1.831
Totale provincia	733	945	975	991	3.644	326	1.596	5.566
Altre province della stessa regione	88	16	56	117	277	-	-	-
Altre regioni	1.054	199	419	836	2.508	-	-	-
Totale	1.875	1.160	1.450	1.944	6.429	-	-	-
PARMA								
Capoluogo	-	1.022	233	152	1.407	368	927	2.702
Prima corona	736	630	363	108	1.837	234	461	2.532
Seconda corona	296	368	204	184	1.052	125	402	1.579
Altri comuni della provincia	248	94	213	271	826	112	361	1.299
Totale provincia	1.280	2.114	1.013	715	5.122	839	2.151	8.112
Altre province della stessa regione	315	168	138	116	737	-	-	-
Altre regioni	2.264	821	596	599	4.280	-	-	-
Totale	3.859	3.103	1.747	1.430	10.139	-	-	-
REGGIO NELL'EMILIA								
Capoluogo	-	1.250	185	203	1.638	341	1.022	3.001
Prima corona	749	1.018	488	156	2.411	486	608	3.505
Seconda corona	169	371	296	239	1.075	323	382	1.780
Altri comuni della provincia	156	157	279	358	950	226	580	1.756
Totale provincia	1.074	2.796	1.248	956	6.074	1.376	2.592	10.042
Altre province della stessa regione	352	1.039	652	355	2.398	-	-	-
Altre regioni	2.261	1.545	859	985	5.650	-	-	-
Totale	3.687	5.380	2.759	2.296	14.122	-	-	-
MODENA								
Capoluogo	-	1.436	342	253	2.031	639	1.140	3.810
Prima corona	603	785	633	253	2.274	857	839	3.970
Seconda corona	218	621	964	569	2.372	944	660	3.976
Altri comuni della provincia	144	213	511	880	1.748	526	672	2.946
Totale provincia	965	3.055	2.450	1.955	8.425	2.966	3.311	14.702
Altre province della stessa regione	286	806	529	474	2.095	-	-	-
Altre regioni	1.967	1.991	1.695	1.390	7.043	-	-	-
Totale	3.218	5.852	4.674	3.819	17.563	-	-	-

(a) Cfr. nota alla tavola 3.3

Tavola 3.3 segue - Iscritti per trasferimento di residenza intraprovinciale e interprovinciale per corona di destinazione, corona di origine e provincia (a) - Anno 2001

ORIGINE	Destinazione							Totale
	Comuni della stessa provincia				Altre province			
	Capoluogo	Prima corona	Seconda corona	Altri comuni della provincia	Totale	Della stessa regione	Di altre regioni	
BOLOGNA								
Capoluogo	-	2.688	1.260	1.325	5.273	974	2.202	8.449
Prima corona	1.742	920	1.050	836	4.548	469	566	5.583
Seconda corona	732	598	317	927	2.574	389	447	3.410
Altri comuni della provincia	713	417	536	2.163	3.829	1.156	1.038	6.023
Totale provincia	3.187	4.623	3.163	5.251	16.224	2.988	4.253	23.465
Altre province della stessa regione	849	311	245	969	2.374	-	-	-
Altre regioni	4.721	1.389	1.100	2.611	9.821	-	-	-
Totale	8.757	6.323	4.508	8.831	28.419	-	-	-
FERRARA								
Capoluogo	-	472	142	13	627	282	679	1.588
Prima corona	608	258	276	15	1.157	319	345	1.821
Seconda corona	273	264	381	76	994	428	385	1.807
Altri comuni della provincia	29	28	80	57	194	49	103	346
Totale provincia	910	1.022	879	161	2.972	1.078	1.512	5.562
Altre province della stessa regione	339	390	569	33	1.331	-	-	-
Altre regioni	1.217	450	591	129	2.387	-	-	-
Totale	2.466	1.862	2.039	323	6.690	-	-	-
RAVENNA								
Capoluogo	-	333	130	22	485	448	610	1.543
Prima corona	329	68	169	21	587	310	139	1.036
Seconda corona	163	252	510	249	1.174	383	318	1.875
Altri comuni della provincia	24	22	262	96	404	160	75	639
Totale provincia	516	675	1.071	388	2.650	1.301	1.142	5.093
Altre province della stessa regione	509	374	418	216	1.517	-	-	-
Altre regioni	1.583	335	645	219	2.782	-	-	-
Totale	2.608	1.384	2.134	823	6.949	-	-	-
FORLÌ-CESENA								
Capoluogo	-	400	119	50	569	334	351	1.254
Prima corona	386	188	86	31	691	105	120	916
Seconda corona	146	99	36	297	578	274	360	1.212
Altri comuni della provincia	71	56	329	744	1.200	395	412	2.007
Totale provincia	603	743	570	1.122	3.038	1.108	1.243	5.389
Altre province della stessa regione	334	118	305	488	1.245	-	-	-
Altre regioni	863	391	732	931	2.917	-	-	-
Totale	1.800	1.252	1.607	2.541	7.200	-	-	-
RIMINI								
Capoluogo	-	720	73	50	843	331	584	1.758
Prima corona	399	208	217	74	898	253	410	1.561
Seconda corona	60	66	30	140	296	44	149	489
Altri comuni della provincia	50	25	84	281	440	38	311	789
Totale provincia	509	1.019	404	545	2.477	666	1.454	4.597
Altre province della stessa regione	335	218	56	65	674	-	-	-
Altre regioni	1.256	651	204	574	2.685	-	-	-
Totale	2.100	1.888	664	1.184	5.836	-	-	-
MASSA-CARRARA								
Capoluogo	-	211	16	25	252	190	313	755
Prima corona	163	49	53	11	276	176	470	922
Seconda corona	15	59	81	46	201	24	249	474
Altri comuni della provincia	8	14	48	127	197	20	204	421
Totale provincia	186	333	198	209	926	410	1.236	2.572
Altre province della stessa regione	160	142	17	25	344	-	-	-
Altre regioni	324	586	358	241	1.509	-	-	-
Totale	670	1.061	573	475	2.779	-	-	-

(a) Cfr. nota alla tavola 3.3

Tavola 3.3 segue - Iscritti per trasferimento di residenza intraprovinciale e interprovinciale per corona di destinazione, corona di origine e provincia (a) - Anno 2001

ORIGINE	Destinazione							Totale
	Comuni della stessa provincia				Altre province			
	Capoluogo	Prima corona	Seconda corona	Altri comuni della provincia	Totale	Della stessa regione	Di altre regioni	
LUCCA								
Capoluogo	-	574	196	24	794	203	249	1.246
Prima corona	489	211	607	57	1.364	187	195	1.746
Seconda corona	157	633	339	208	1.337	473	377	2.187
Altri comuni della provincia	49	41	268	248	606	156	109	871
Totale provincia	695	1.459	1.410	537	4.101	1.019	930	6.050
Altre province della stessa regione	242	304	668	135	1.349	-	-	-
Altre regioni	465	358	683	153	1.659	-	-	-
Totale	1.402	2.121	2.761	825	7.109	-	-	-
PISTOIA								
Capoluogo	-	494	130	16	640	302	225	1.167
Prima corona	360	277	129	34	800	378	184	1.362
Seconda corona	126	74	980	374	1.554	485	364	2.403
Altri comuni della provincia	8	15	312	134	469	142	69	680
Totale provincia	494	860	1.551	558	3.463	1.307	842	5.612
Altre province della stessa regione	306	736	531	120	1.693	-	-	-
Altre regioni	499	307	709	128	1.643	-	-	-
Totale	1.299	1.903	2.791	806	6.799	-	-	-
FIRENZE								
Capoluogo	-	2.226	1.117	883	4.226	1.501	1.623	7.350
Prima corona	1.757	446	987	437	3.627	832	527	4.986
Seconda corona	723	545	385	717	2.370	495	408	3.273
Altri comuni della provincia	531	246	545	1.998	3.320	1.352	845	5.517
Totale provincia	3.011	3.463	3.034	4.035	13.543	4.180	3.403	21.126
Altre province della stessa regione	1.329	548	385	1.021	3.283	-	-	-
Altre regioni	2.706	785	673	1.522	5.686	-	-	-
Totale	7.046	4.796	4.092	6.578	22.512	-	-	-
PRATO								
Capoluogo	-	528	58	54	640	1.320	801	2.761
Prima corona	277	139	26	17	459	584	148	1.191
Seconda corona	23	23	-	16	62	17	2	81
Altri comuni della provincia	34	32	10	-	76	24	36	136
Totale provincia	334	722	94	87	1.237	1.945	987	4.169
Altre province della stessa regione	1.054	471	18	37	1.580	-	-	-
Altre regioni	819	268	14	37	1.138	-	-	-
Totale	2.207	1.461	126	161	3.955	-	-	-
LIVORNO								
Capoluogo	-	421	41	48	510	537	560	1.607
Prima corona	406	23	107	35	571	290	144	1.005
Seconda corona	22	74	-	78	174	172	53	399
Altri comuni della provincia	59	58	60	542	719	377	517	1.613
Totale provincia	487	576	208	703	1.974	1.376	1.274	4.624
Altre province della stessa regione	435	340	226	306	1.307	-	-	-
Altre regioni	864	336	205	804	2.209	-	-	-
Totale	1.786	1.252	639	1.813	5.490	-	-	-
PISA								
Capoluogo	-	725	203	73	1.001	239	362	1.602
Prima corona	475	100	355	79	1.009	175	210	1.394
Seconda corona	206	328	317	394	1.245	272	225	1.742
Altri comuni della provincia	79	72	410	1.005	1.566	1.024	455	3.045
Totale provincia	760	1.225	1.285	1.551	4.821	1.710	1.252	7.783
Altre province della stessa regione	445	216	361	961	1.983	-	-	-
Altre regioni	976	482	502	844	2.804	-	-	-
Totale	2.181	1.923	2.148	3.356	9.608	-	-	-

(a) Cfr. nota alla tavola 3.3

Tavola 3.3 segue - Iscritti per trasferimento di residenza intraprovinciale e interprovinciale per corona di destinazione, corona di origine e provincia (a) - Anno 2001

ORIGINE	Destinazione							Totale
	Comuni della stessa provincia				Altre province			
	Capoluogo	Prima corona	Seconda corona	Altri comuni della provincia	Totale	Della stessa regione	Di altre regioni	
AREZZO								
Capoluogo	-	449	96	53	598	139	317	1.054
Prima corona	345	214	132	38	729	128	354	1.211
Seconda corona	118	152	186	298	754	195	358	1.307
Altri comuni della provincia	48	56	448	513	1.065	314	287	1.666
Totale provincia	511	871	862	902	3.146	776	1.316	5.238
Altre province della stessa regione	150	133	300	562	1.145	-	-	-
Altre regioni	568	548	609	567	2.292	-	-	-
Totale	1.229	1.552	1.771	2.031	6.583	-	-	-
SIENA								
Capoluogo	-	528	109	33	670	147	270	1.087
Prima corona	374	129	134	60	697	96	170	963
Seconda corona	105	143	299	91	638	307	342	1.287
Altri comuni della provincia	52	33	114	518	717	363	541	1.621
Totale provincia	531	833	656	702	2.722	913	1.323	4.958
Altre province della stessa regione	169	114	291	347	921	-	-	-
Altre regioni	455	452	755	956	2.618	-	-	-
Totale	1.155	1.399	1.702	2.005	6.261	-	-	-
GROSSETO								
Capoluogo	-	184	89	63	336	178	343	857
Prima corona	244	60	78	103	485	103	160	748
Seconda corona	96	87	94	199	476	131	212	819
Altri comuni della provincia	97	65	209	82	453	199	335	987
Totale provincia	437	396	470	447	1.750	611	1.050	3.411
Altre province della stessa regione	192	112	140	198	642	-	-	-
Altre regioni	552	298	325	536	1.711	-	-	-
Totale	1.181	806	935	1.181	4.103	-	-	-
PERUGIA								
Capoluogo	-	820	99	101	1.020	48	1.047	2.115
Prima corona	659	595	217	108	1.579	38	639	2.256
Seconda corona	186	245	210	221	862	50	750	1.662
Altri comuni della provincia	153	147	212	769	1.281	91	803	2.175
Totale provincia	998	1.807	738	1.199	4.742	227	3.239	8.208
Altre province della stessa regione	75	46	35	96	252	-	-	-
Altre regioni	1.480	1.299	1.040	1.183	5.002	-	-	-
Totale	2.553	3.152	1.813	2.478	9.996	-	-	-
TERNI								
Capoluogo	-	309	35	27	371	115	488	974
Prima corona	259	68	57	5	389	47	175	611
Seconda corona	52	52	12	26	142	19	90	251
Altri comuni della provincia	27	8	28	312	375	71	351	797
Totale provincia	338	437	132	370	1.277	252	1.104	2.633
Altre province della stessa regione	100	51	11	65	227	-	-	-
Altre regioni	568	254	174	560	1.556	-	-	-
Totale	1.006	742	317	995	3.060	-	-	-
PESARO E URBINO								
Capoluogo	-	420	58	79	557	34	373	964
Prima corona	282	223	306	158	969	51	510	1.530
Seconda corona	58	241	53	86	438	71	103	612
Altri comuni della provincia	97	221	235	969	1.522	120	717	2.359
Totale provincia	437	1.105	652	1.292	3.486	276	1.703	5.465
Altre province della stessa regione	44	109	122	119	394	-	-	-
Altre regioni	712	1.199	385	1.398	3.694	-	-	-
Totale	1.193	2.413	1.159	2.809	7.574	-	-	-

(a) Cfr. nota alla tavola 3.3

Tavola 3.3 segue - Iscritti per trasferimento di residenza intraprovinciale e interprovinciale per corona di destinazione, corona di origine e provincia (a) - Anno 2001

ORIGINE	Destinazione							Totale
	Comuni della stessa provincia				Altre province			
	Capoluogo	Prima corona	Seconda corona	Altri comuni della provincia	Totale	Della stessa regione	Di altre regioni	
ANCONA								
Capoluogo	-	497	210	130	837	149	515	1.501
Prima corona	350	188	358	110	1.006	116	273	1.395
Seconda corona	162	175	218	539	1.094	167	389	1.650
Altri comuni della provincia	83	64	390	1.143	1.680	378	716	2.774
Totale provincia	595	924	1.176	1.922	4.617	810	1.893	7.320
Altre province della stessa regione	192	91	162	334	779	-	-	-
Altre regioni	869	473	809	1.456	3.607	-	-	-
Totale	1.656	1.488	2.147	3.712	9.003	-	-	-
MACERATA								
Capoluogo	-	276	68	54	398	67	181	646
Prima corona	227	271	237	106	841	195	241	1.277
Seconda corona	87	259	167	175	688	293	317	1.298
Altri comuni della provincia	96	100	218	274	688	305	402	1.395
Totale provincia	410	906	690	609	2.615	860	1.141	4.616
Altre province della stessa regione	87	178	258	291	814	-	-	-
Altre regioni	257	512	658	786	2.213	-	-	-
Totale	754	1.596	1.606	1.686	5.642	-	-	-
ASCOLI PICENO								
Capoluogo	-	235	41	84	360	35	251	646
Prima corona	249	132	36	91	508	17	198	723
Seconda corona	36	40	42	114	232	13	97	342
Altri comuni della provincia	41	45	135	1.985	2.206	480	871	3.557
Totale provincia	326	452	254	2.274	3.306	545	1.417	5.268
Altre province della stessa regione	29	9	14	452	504	-	-	-
Altre regioni	193	198	170	1.675	2.236	-	-	-
Totale	548	659	438	4.401	6.046	-	-	-
VITERBO								
Capoluogo	-	276	38	28	342	164	278	784
Prima corona	154	110	94	41	399	203	270	872
Seconda corona	80	186	175	180	621	428	429	1.478
Altri comuni della provincia	58	68	142	322	590	522	356	1.468
Totale provincia	292	640	449	571	1.952	1.317	1.333	4.602
Altre province della stessa regione	224	483	776	1.031	2.514	-	-	-
Altre regioni	266	342	367	351	1.326	-	-	-
Totale	782	1.465	1.592	1.953	5.792	-	-	-
RIETI								
Capoluogo	-	135	44	32	211	127	241	579
Prima corona	185	37	41	15	278	120	78	476
Seconda corona	107	33	29	44	213	224	88	525
Altri comuni della provincia	115	19	53	264	451	649	328	1.428
Totale provincia	407	224	167	355	1.153	1.120	735	3.008
Altre province della stessa regione	154	136	288	1.149	1.727	-	-	-
Altre regioni	191	57	75	234	557	-	-	-
Totale	752	417	530	1.738	3.437	-	-	-
ROMA								
Capoluogo	-	10.236	3.905	4.192	18.333	4.970	14.348	37.651
Prima corona	5.940	3.704	1.449	754	11.847	896	2.634	15.377
Seconda corona	2.098	1.040	359	758	4.255	402	1.125	5.782
Altri comuni della provincia	2.902	618	935	1.436	5.891	936	2.341	9.168
Totale provincia	10.940	15.598	6.648	7.140	40.326	7.204	20.448	67.978
Altre province della stessa regione	3.597	670	351	660	5.278	-	-	-
Altre regioni	17.714	3.162	1.168	1.982	24.026	-	-	-
Totale	32.251	19.430	8.167	9.782	69.630	-	-	-

(a) Cfr. nota alla tavola 3.3

Tavola 3.3 segue - Iscritti per trasferimento di residenza intraprovinciale e interprovinciale per corona di destinazione, corona di origine e provincia (a) - Anno 2001

ORIGINE	Destinazione							Totale
	Comuni della stessa provincia				Altre province			
	Capoluogo	Prima corona	Seconda corona	Altri comuni della provincia	Totale	Della stessa regione	Di altre regioni	
LATINA								
Capoluogo	-	290	105	32	427	326	561	1.314
Prima corona	525	191	171	22	909	945	547	2.401
Seconda corona	172	181	123	64	540	399	330	1.269
Altri comuni della provincia	63	34	111	601	809	430	926	2.165
Totale provincia	760	696	510	719	2.685	2.100	2.364	7.149
Altre province della stessa regione	512	1.203	384	234	2.333	-	-	-
Altre regioni	872	592	285	844	2.593	-	-	-
Totale	2.144	2.491	1.179	1.797	7.611	-	-	-
FROSINONE								
Capoluogo	-	273	44	50	367	127	188	682
Prima corona	248	204	144	34	630	235	313	1.178
Seconda corona	71	147	104	261	583	330	288	1.201
Altri comuni della provincia	63	77	263	1.088	1.491	694	824	3.009
Totale provincia	382	701	555	1.433	3.071	1.386	1.613	6.070
Altre province della stessa regione	136	246	298	595	1.275	-	-	-
Altre regioni	213	220	201	821	1.455	-	-	-
Totale	731	1.167	1.054	2.849	5.801	-	-	-
L'AQUILA								
Capoluogo	-	155	36	69	260	99	434	793
Prima corona	191	23	9	12	235	34	362	631
Seconda corona	82	13	7	35	137	13	98	248
Altri comuni della provincia	174	18	50	1.112	1.354	251	1.506	3.111
Totale provincia	447	209	102	1.228	1.986	397	2.400	4.783
Altre province della stessa regione	103	10	6	163	282	-	-	-
Altre regioni	623	104	83	1.326	2.136	-	-	-
Totale	1.173	323	191	2.717	4.404	-	-	-
TERAMO								
Capoluogo	-	183	28	148	359	47	226	632
Prima corona	249	144	62	115	570	28	111	709
Seconda corona	77	105	26	185	393	29	121	543
Altri comuni della provincia	116	124	202	855	1.297	306	739	2.342
Totale provincia	442	556	318	1.303	2.619	410	1.197	4.226
Altre province della stessa regione	43	25	19	310	397	-	-	-
Altre regioni	198	196	160	1.098	1.652	-	-	-
Totale	683	777	497	2.711	4.668	-	-	-
PESCARA								
Capoluogo	-	817	229	133	1.179	693	589	2.461
Prima corona	489	83	247	92	911	207	212	1.330
Seconda corona	104	138	87	77	406	120	116	642
Altri comuni della provincia	119	143	122	298	682	188	257	1.127
Totale provincia	712	1.181	685	600	3.178	1.208	1.174	5.560
Altre province della stessa regione	644	286	299	166	1.395	-	-	-
Altre regioni	700	409	163	307	1.579	-	-	-
Totale	2.056	1.876	1.147	1.073	6.152	-	-	-
CHIETI								
Capoluogo	-	208	32	59	299	329	240	868
Prima corona	157	88	44	29	318	433	235	986
Seconda corona	27	80	25	93	225	78	135	438
Altri comuni della provincia	73	88	92	1.617	1.870	249	1.085	3.204
Totale provincia	257	464	193	1.798	2.712	1.089	1.695	5.496
Altre province della stessa regione	221	553	54	202	1.030	-	-	-
Altre regioni	284	373	222	1.297	2.176	-	-	-
Totale	762	1.390	469	3.297	5.918	-	-	-

(a) Cfr. nota alla tavola 3.3

Tavola 3.3 segue - Iscritti per trasferimento di residenza intraprovinciale e interprovinciale per corona di destinazione, corona di origine e provincia (a) - Anno 2001

ORIGINE	Destinazione							Totale
	Comuni della stessa provincia				Altre province			
	Capoluogo	Prima corona	Seconda corona	Altri comuni della provincia	Totale	Della stessa regione	Di altre regioni	
ISERNIA								
Capoluogo	-	67	27	27	121	15	163	299
Prima corona	64	18	8	8	98	-	64	162
Seconda corona	41	15	15	29	100	35	129	264
Altri comuni della provincia	43	18	33	133	227	37	355	619
Totale provincia	148	118	83	197	546	87	711	1.344
Altre province della stessa regione	17	5	21	25	68	-	-	-
Altre regioni	183	69	126	385	763	-	-	-
Totale	348	192	230	607	1.377	-	-	-
CAMPOBASSO								
Capoluogo	-	185	41	60	286	18	373	677
Prima corona	142	28	8	27	205	1	113	319
Seconda corona	77	21	11	43	152	10	115	277
Altri comuni della provincia	119	28	39	556	742	39	1.007	1.788
Totale provincia	338	262	99	686	1.385	68	1.608	3.061
Altre province della stessa regione	30	6	3	48	87	-	-	-
Altre regioni	394	123	96	979	1.592	-	-	-
Totale	762	391	198	1.713	3.064	-	-	-
CASERTA								
Capoluogo	-	313	160	99	572	239	681	1.492
Prima corona	380	219	592	168	1.359	250	867	2.476
Seconda corona	187	478	1.071	388	2.124	419	1.348	3.891
Altri comuni della provincia	130	189	405	4.896	5.620	1.830	4.830	12.280
Totale provincia	697	1.199	2.228	5.551	9.675	2.738	7.726	20.139
Altre province della stessa regione	409	471	591	2.452	3.923	-	-	-
Altre regioni	308	429	610	1.932	3.279	-	-	-
Totale	1.414	2.099	3.429	9.935	16.877	-	-	-
BENEVENTO								
Capoluogo	-	143	99	44	286	80	315	681
Prima corona	93	51	87	18	249	47	228	524
Seconda corona	100	120	94	123	437	151	388	976
Altri comuni della provincia	39	30	95	536	700	374	802	1.876
Totale provincia	232	344	375	721	1.672	652	1.733	4.057
Altre province della stessa regione	105	76	232	641	1.054	-	-	-
Altre regioni	191	90	197	440	918	-	-	-
Totale	528	510	804	1.802	3.644	-	-	-
NAPOLI								
Capoluogo	-	6.332	3.428	1.821	11.581	2.037	8.485	22.103
Prima corona	2.993	2.853	3.440	1.224	10.510	1.337	4.893	16.740
Seconda corona	1.384	3.062	2.553	1.925	8.924	1.277	4.820	15.021
Altri comuni della provincia	979	726	1.207	10.123	13.035	2.854	9.252	25.141
Totale provincia	5.356	12.973	10.628	15.093	44.050	7.505	27.450	79.005
Altre province della stessa regione	900	742	932	1.829	4.403	-	-	-
Altre regioni	1.900	1.776	1.713	3.665	9.054	-	-	-
Totale	8.156	15.491	13.273	20.587	57.507	-	-	-
AVELLINO								
Capoluogo	-	363	102	64	529	88	265	882
Prima corona	378	259	169	71	877	109	205	1.191
Seconda corona	127	112	300	173	712	274	347	1.333
Altri comuni della provincia	143	110	170	740	1.163	581	1.515	3.259
Totale provincia	648	844	741	1.048	3.281	1.052	2.332	6.665
Altre province della stessa regione	186	337	563	896	1.982	-	-	-
Altre regioni	143	143	255	772	1.313	-	-	-
Totale	977	1.324	1.559	2.716	6.576	-	-	-

(a) Cfr. nota alla tavola 3.3

Tavola 3.3 segue - Iscritti per trasferimento di residenza intraprovinciale e interprovinciale per corona di destinazione, corona di origine e provincia (a) - Anno 2001

ORIGINE	Destinazione							Totale
	Comuni della stessa provincia				Altre province			
	Capoluogo	Prima corona	Seconda corona	Altri comuni della provincia	Totale	Della stessa regione	Di altre regioni	
SALERNO								
Capoluogo	-	945	494	252	1.691	163	765	2.619
Prima corona	497	334	558	190	1.579	112	662	2.353
Seconda corona	294	359	704	649	2.006	233	813	3.052
Altri comuni della provincia	363	213	781	3.489	4.846	1.374	4.538	10.758
Totale provincia	1.154	1.851	2.537	4.580	10.122	1.882	6.778	18.782
Altre province della stessa regione	157	132	266	1.912	2.467	-	-	-
Altre regioni	428	373	488	2.142	3.431	-	-	-
Totale	1.739	2.356	3.291	8.634	16.020	-	-	-
FOGGIA								
Capoluogo	-	327	153	94	574	98	1.364	2.036
Prima corona	331	240	267	102	940	180	2.388	3.508
Seconda corona	111	290	205	110	716	131	1.657	2.504
Altri comuni della provincia	90	114	127	216	547	150	1.182	1.879
Totale provincia	532	971	752	522	2.777	559	6.591	9.927
Altre province della stessa regione	101	148	110	131	490	-	-	-
Altre regioni	403	1.224	731	575	2.933	-	-	-
Totale	1.036	2.343	1.593	1.228	6.200	-	-	-
BARI								
Capoluogo	-	2.061	689	430	3.180	359	2.040	5.579
Prima corona	1.844	619	623	222	3.308	139	1.143	4.590
Seconda corona	674	550	325	752	2.301	160	1.403	3.864
Altri comuni della provincia	371	180	471	1.378	2.400	640	3.100	6.140
Totale provincia	2.889	3.410	2.108	2.782	11.189	1.298	7.686	20.173
Altre province della stessa regione	435	162	180	673	1.450	-	-	-
Altre regioni	1.205	713	929	1.798	4.645	-	-	-
Totale	4.529	4.285	3.217	5.253	17.284	-	-	-
TARANTO								
Capoluogo	-	703	165	82	950	261	1.771	2.982
Prima corona	568	243	221	67	1.099	214	1.024	2.337
Seconda corona	175	153	114	88	530	306	769	1.605
Altri comuni della provincia	81	38	88	255	462	273	836	1.571
Totale provincia	824	1.137	588	492	3.041	1.054	4.400	8.495
Altre province della stessa regione	179	144	256	215	794	-	-	-
Altre regioni	1.172	579	449	443	2.643	-	-	-
Totale	2.175	1.860	1.293	1.150	6.478	-	-	-
BRINDISI								
Capoluogo	-	116	56	18	190	219	986	1.395
Prima corona	119	136	143	14	412	183	982	1.577
Seconda corona	48	120	65	119	352	227	819	1.398
Altri comuni della provincia	24	18	78	63	183	246	395	824
Totale provincia	191	390	342	214	1.137	875	3.182	5.194
Altre province della stessa regione	163	140	280	275	858	-	-	-
Altre regioni	567	494	435	213	1.709	-	-	-
Totale	921	1.024	1.057	702	3.704	-	-	-
LECCE								
Capoluogo	-	776	65	165	1.006	133	725	1.864
Prima corona	490	324	194	93	1.101	125	710	1.936
Seconda corona	127	171	181	266	745	58	638	1.441
Altri comuni della provincia	241	122	205	2.384	2.952	315	2.796	6.063
Totale provincia	858	1.393	645	2.908	5.804	631	4.869	11.304
Altre province della stessa regione	208	151	103	363	825	-	-	-
Altre regioni	379	460	457	1.843	3.139	-	-	-
Totale	1.445	2.004	1.205	5.114	9.768	-	-	-

(a) Cfr. nota alla tavola 3.3

Tavola 3.3 segue - Iscritti per trasferimento di residenza intraprovinciale e interprovinciale per corona di destinazione, corona di origine e provincia (a) - Anno 2001

ORIGINE	Destinazione							Totale
	Comuni della stessa provincia				Altre province			
	Capoluogo	Prima corona	Seconda corona	Altri comuni della provincia	Totale	Della stessa regione	Di altre regioni	
POTENZA								
Capoluogo	-	252	56	78	386	24	452	862
Prima corona	142	69	26	28	265	15	240	520
Seconda corona	81	43	27	46	197	16	277	490
Altri comuni della provincia	110	38	55	774	977	104	2.094	3.175
Totale provincia	333	402	164	926	1.825	159	3.063	5.047
Altre province della stessa regione	33	11	3	90	137	-	-	-
Altre regioni	253	174	176	1.305	1.908	-	-	-
Totale	619	587	343	2.321	3.870	-	-	-
MATERA								
Capoluogo	-	17	24	30	71	16	384	471
Prima corona	62	3	16	2	83	4	74	161
Seconda corona	64	15	63	43	185	36	480	701
Altri comuni della provincia	41	6	60	243	350	81	758	1.189
Totale provincia	167	41	163	318	689	137	1.696	2.522
Altre province della stessa regione	39	1	37	82	159	-	-	-
Altre regioni	359	69	286	372	1.086	-	-	-
Totale	565	111	486	772	1.934	-	-	-
COSENZA								
Capoluogo	-	612	318	134	1.064	28	320	1.412
Prima corona	385	273	470	140	1.268	42	331	1.641
Seconda corona	203	258	298	180	939	77	511	1.527
Altri comuni della provincia	155	183	225	2.118	2.681	193	4.497	7.371
Totale provincia	743	1.326	1.311	2.572	5.952	340	5.659	11.951
Altre province della stessa regione	51	137	124	282	594	-	-	-
Altre regioni	204	238	311	2.837	3.590	-	-	-
Totale	998	1.701	1.746	5.691	10.136	-	-	-
CROTONE								
Capoluogo	-	102	16	29	147	92	685	924
Prima corona	88	24	11	15	138	42	610	790
Seconda corona	22	28	22	12	84	44	435	563
Altri comuni della provincia	41	20	26	87	174	121	754	1.049
Totale provincia	151	174	75	143	543	299	2.484	3.326
Altre province della stessa regione	72	57	24	67	220	-	-	-
Altre regioni	389	482	182	240	1.293	-	-	-
Totale	612	713	281	450	2.056	-	-	-
CATANZARO								
Capoluogo	-	212	120	219	551	153	834	1.538
Prima corona	146	36	41	46	269	40	192	501
Seconda corona	107	52	84	101	344	80	446	870
Altri comuni della provincia	126	20	97	944	1.187	284	2.000	3.471
Totale provincia	379	320	342	1.310	2.351	557	3.472	6.380
Altre province della stessa regione	126	12	53	308	499	-	-	-
Altre regioni	420	80	234	1.177	1.911	-	-	-
Totale	925	412	629	2.795	4.761	-	-	-
VIBO VALENTIA								
Capoluogo	-	163	17	34	214	74	374	662
Prima corona	81	45	34	16	176	55	338	569
Seconda corona	42	40	72	49	203	44	442	689
Altri comuni della provincia	49	20	61	255	385	143	765	1.293
Totale provincia	172	268	184	354	978	316	1.919	3.213
Altre province della stessa regione	71	27	46	90	234	-	-	-
Altre regioni	123	152	148	339	762	-	-	-
Totale	366	447	378	783	1.974	-	-	-

(a) Cfr. nota alla tavola 3.3

Tavola 3.3 segue · Iscritti per trasferimento di residenza intraprovinciale e interprovinciale per corona di destinazione, corona di origine e provincia (a) - Anno 2001

ORIGINE	Destinazione							Totale
	Comuni della stessa provincia				Altre province			
	Capoluogo	Prima corona	Seconda corona	Altri comuni della provincia	Totale	Della stessa regione	Di altre regioni	
REGGIO DI CALABRIA								
Capoluogo	-	137	67	133	337	99	1.706	2.142
Prima corona	212	59	55	20	346	28	392	766
Seconda corona	135	60	75	68	338	12	346	696
Altri comuni della provincia	178	29	47	1.443	1.697	271	3.722	5.690
Totale provincia	525	285	244	1.664	2.718	410	6.166	9.294
Altre province della stessa regione	104	10	9	252	375	-	-	-
Altre regioni	1.001	196	123	1.788	3.108	-	-	-
Totale	1.630	491	376	3.704	6.201	-	-	-
TRAPANI								
Capoluogo	-	730	182	109	1.021	76	410	1.507
Prima corona	804	71	106	93	1.074	58	251	1.383
Seconda corona	99	109	34	154	396	128	540	1.064
Altri comuni della provincia	114	41	160	407	722	443	1.493	2.658
Totale provincia	1.017	951	482	763	3.213	705	2.694	6.612
Altre province della stessa regione	140	63	139	536	878	-	-	-
Altre regioni	328	181	390	840	1.739	-	-	-
Totale	1.485	1.195	1.011	2.139	5.830	-	-	-
PALERMO								
Capoluogo	-	2.293	2.039	1.009	5.341	1.249	5.732	12.322
Prima corona	1.851	347	412	91	2.701	118	1.069	3.888
Seconda corona	1.186	273	702	293	2.454	217	1.788	4.459
Altri comuni della provincia	933	52	229	1.150	2.364	309	1.608	4.281
Totale provincia	3.970	2.965	3.382	2.543	12.860	1.893	10.197	24.950
Altre province della stessa regione	1.414	109	173	323	2.019	-	-	-
Altre regioni	2.688	402	750	791	4.631	-	-	-
Totale	8.072	3.476	4.305	3.657	19.510	-	-	-
MESSINA								
Capoluogo	-	398	126	458	982	390	2.062	3.434
Prima corona	272	106	74	80	532	24	232	788
Seconda corona	69	64	87	165	385	49	206	640
Altri comuni della provincia	400	68	159	2.512	3.139	839	2.172	6.150
Totale provincia	741	636	446	3.215	5.038	1.302	4.672	11.012
Altre province della stessa regione	289	26	39	748	1.102	-	-	-
Altre regioni	1.009	82	111	1.150	2.352	-	-	-
Totale	2.039	744	596	5.113	8.492	-	-	-
AGRIGENTO								
Capoluogo	-	155	61	12	228	106	329	663
Prima corona	172	164	105	30	471	166	801	1.438
Seconda corona	47	97	274	75	493	420	1.205	2.118
Altri comuni della provincia	10	27	67	331	435	331	698	1.464
Totale provincia	229	443	507	448	1.627	1.023	3.033	5.683
Altre province della stessa regione	118	130	269	331	848	-	-	-
Altre regioni	172	351	592	357	1.472	-	-	-
Totale	519	924	1.368	1.136	3.947	-	-	-
CALTANISSETTA								
Capoluogo	-	201	9	14	224	252	477	953
Prima corona	173	58	17	10	258	239	461	958
Seconda corona	15	33	6	40	94	82	294	470
Altri comuni della provincia	28	30	22	33	113	313	1.248	1.674
Totale provincia	216	322	54	97	689	886	2.480	4.055
Altre province della stessa regione	209	190	64	263	726	-	-	-
Altre regioni	222	285	111	550	1.168	-	-	-
Totale	647	797	229	910	2.583	-	-	-

(a) Cfr. nota alla tavola 3.3

Tavola 3.3 segue - Iscritti per trasferimento di residenza intraprovinciale e interprovinciale per corona di destinazione, corona di origine e provincia (a) - Anno 2001

ORIGINE	Destinazione							Totale
	Comuni della stessa provincia				Altre province			
	Capoluogo	Prima corona	Seconda corona	Altri comuni della provincia	Totale	Della stessa regione	Di altre regioni	
ENNA								
Capoluogo	-	64	7	1	72	101	179	352
Prima corona	97	140	71	7	315	294	596	1.205
Seconda corona	14	96	21	22	153	171	262	586
Altri comuni della provincia	1	2	18	5	26	121	124	271
Totale provincia	112	302	117	35	566	687	1.161	2.414
Altre province della stessa regione	83	251	125	78	537	-	-	-
Altre regioni	71	272	137	46	526	-	-	-
Totale	266	825	379	159	1.629	-	-	-
CATANIA								
Capoluogo	-	2.999	1.471	371	4.841	622	2.141	7.604
Prima corona	2.185	1.606	1.309	350	5.450	311	970	6.731
Seconda corona	934	905	1.182	730	3.751	331	1.362	5.444
Altri comuni della provincia	370	222	556	1.437	2.585	590	1.582	4.757
Totale provincia	3.489	5.732	4.518	2.888	16.627	1.854	6.055	24.536
Altre province della stessa regione	811	412	407	654	2.284	-	-	-
Altre regioni	1.113	727	891	776	3.507	-	-	-
Totale	5.413	6.871	5.816	4.318	22.418	-	-	-
RAGUSA								
Capoluogo	-	280	13	-	293	112	204	609
Prima corona	268	433	125	-	826	314	1.059	2.199
Seconda corona	17	150	32	-	199	97	284	580
Altri comuni della provincia	-	-	-	-	-	-	-	-
Totale provincia	285	863	170	-	1.318	523	1.547	3.388
Altre province della stessa regione	141	385	94	-	620	-	-	-
Altre regioni	136	471	165	-	772	-	-	-
Totale	562	1.719	429	-	2.710	-	-	-
SIRACUSA								
Capoluogo	-	177	100	46	323	340	906	1.569
Prima corona	321	187	88	28	624	166	609	1.399
Seconda corona	98	55	31	139	323	117	378	818
Altri comuni della provincia	77	24	131	429	661	347	838	1.846
Totale provincia	496	443	350	642	1.931	970	2.731	5.632
Altre province della stessa regione	255	124	138	312	829	-	-	-
Altre regioni	394	261	244	400	1.299	-	-	-
Totale	1.145	828	732	1.354	4.059	-	-	-
SASSARI								
Capoluogo	-	549	69	157	775	184	523	1.482
Prima corona	548	223	49	98	918	102	631	1.651
Seconda corona	92	60	24	29	205	20	112	337
Altri comuni della provincia	284	113	22	925	1.344	330	1.034	2.708
Totale provincia	924	945	164	1.209	3.242	636	2.300	6.178
Altre province della stessa regione	208	135	17	425	785	-	-	-
Altre regioni	378	536	79	988	1.981	-	-	-
Totale	1.510	1.616	260	2.622	6.008	-	-	-
NUORO								
Capoluogo	-	39	41	70	150	131	196	477
Prima corona	33	7	11	29	80	71	118	269
Seconda corona	45	20	25	107	197	102	178	477
Altri comuni della provincia	65	15	65	507	652	691	1.027	2.370
Totale provincia	143	81	142	713	1.079	995	1.519	3.593
Altre province della stessa regione	86	19	75	459	639	-	-	-
Altre regioni	152	57	137	686	1.032	-	-	-
Totale	381	157	354	1.858	2.750	-	-	-

(a) Cfr. nota alla tavola 3.3

Tavola 3.3 segue - Iscritti per trasferimento di residenza intraprovinciale e interprovinciale per corona di destinazione, corona di origine e provincia (a) - Anno 2001

ORIGINE	Destinazione							Totale
	Comuni della stessa provincia				Altre province			
	Capoluogo	Prima corona	Seconda corona	Altri comuni della provincia	Totale	Della stessa regione	Di altre regioni	
ORISTANO								
Capoluogo	-	142	27	33	202	120	178	500
Prima corona	81	45	31	18	175	53	99	327
Seconda corona	38	42	32	51	163	54	127	344
Altri comuni della provincia	42	11	55	171	279	249	400	928
Totale provincia	161	240	145	273	819	476	804	2.099
Altre province della stessa regione	120	49	47	166	382	-	-	-
Altre regioni	97	81	121	317	616	-	-	-
Totale	378	370	313	756	1.817	-	-	-
CAGLIARI								
Capoluogo	-	2.383	422	376	3.181	270	914	4.365
Prima corona	994	1.301	615	466	3.376	168	1.112	4.656
Seconda corona	142	327	71	253	793	31	286	1.110
Altri comuni della provincia	402	533	242	1.389	2.566	341	2.350	5.257
Totale provincia	1.538	4.544	1.350	2.484	9.916	810	4.662	15.388
Altre province della stessa regione	448	328	45	290	1.111	-	-	-
Altre regioni	415	654	163	1.268	2.500	-	-	-
Totale	2.401	5.526	1.558	4.042	13.527	-	-	-

(a) Cfr. nota alla tavola 3.3

Tavola 3.4 - Iscritti per trasferimento di residenza intraregionale per classe di età, sesso e regione - Anno 2001

REGIONI	Classi di età									
	0-4	5-9	10-14	15-19	20-24	25-29	30-34	35-39	40-44	45-49
MASCHI										
Piemonte	3.006	1.713	1.386	1.346	2.926	6.585	7.005	5.098	3.503	2.394
Valle d'Aosta	112	67	38	48	100	228	244	174	98	68
Lombardia	6.747	3.871	2.842	2.667	6.022	16.439	18.092	12.911	7.191	4.686
Trentino-Alto Adige	649	283	204	208	393	1.090	1.211	849	491	320
Veneto	2.951	1.621	1.209	1.128	2.475	6.663	7.920	5.478	3.182	2.008
Friuli-Venezia Giulia	598	367	257	234	647	1.668	1.761	1.192	682	450
Liguria	633	394	313	329	510	1.222	1.503	1.322	869	570
Emilia-Romagna	2.198	1.282	969	951	2.049	5.111	5.900	4.487	2.670	1.754
Toscana	1.857	1.074	815	834	1.508	3.879	4.519	3.442	2.153	1.469
Umbria	295	147	111	103	224	494	579	441	258	156
Marche	597	378	268	256	627	1.320	1.555	1.084	623	448
Lazio	2.299	1.484	1.053	997	1.713	3.919	4.646	3.907	2.597	1.806
Abruzzo	553	365	272	275	434	906	1.076	836	518	348
Molise	91	65	38	25	52	148	157	126	87	40
Campania	4.173	2.862	2.349	2.068	3.134	6.006	5.824	4.347	2.665	1.883
Puglia	1.280	855	669	533	1.060	2.024	2.166	1.638	988	690
Basilicata	114	59	65	48	95	206	219	165	102	58
Calabria	599	390	325	331	528	1.058	1.005	754	581	387
Sicilia	2.248	1.796	1.497	1.352	2.076	3.688	3.638	2.720	1.927	1.321
Sardegna	664	425	350	318	605	1.287	1.468	1.187	717	511
ITALIA	31.664	19.498	15.030	14.051	27.178	63.941	70.488	52.158	31.902	21.367
Nord-ovest	10.498	6.045	4.579	4.390	9.558	24.474	26.844	19.505	11.661	7.718
Nord-est	6.396	3.553	2.639	2.521	5.564	14.532	16.792	12.006	7.025	4.532
Centro	5.048	3.083	2.247	2.190	4.072	9.612	11.299	8.874	5.631	3.879
Sud	6.810	4.596	3.718	3.280	5.303	10.348	10.447	7.866	4.941	3.406
Isole	2.912	2.221	1.847	1.670	2.681	4.975	5.106	3.907	2.644	1.832

REGIONI	Classi di età									Totale
	50-54	55-59	60-64	65-69	70-74	75-79	80-84	85-89	90 e più	
MASCHI										
Piemonte	1.906	1.352	1.196	838	605	426	239	231	157	41.912
Valle d'Aosta	54	33	18	18	12	9	4	4	2	1.331
Lombardia	3.486	2.385	2.035	1.394	897	674	402	332	338	93.411
Trentino-Alto Adige	241	179	101	71	54	36	22	25	7	6.434
Veneto	1.370	943	781	474	384	302	178	172	131	39.370
Friuli-Venezia Giulia	365	273	218	146	84	71	33	43	26	9.115
Liguria	507	413	343	264	202	122	74	59	46	9.695
Emilia-Romagna	1.369	1.049	800	601	452	396	192	178	118	32.526
Toscana	1.182	947	792	562	420	298	187	144	76	26.158
Umbria	129	94	58	54	46	37	28	13	9	3.276
Marche	314	219	207	166	112	100	54	33	24	8.385
Lazio	1.512	1.214	1.236	960	687	424	196	160	85	30.895
Abruzzo	291	191	174	134	116	97	58	40	17	6.701
Molise	38	19	28	16	14	13	3	8	11	979
Campania	1.524	1.136	961	731	524	365	154	93	108	40.907
Puglia	502	365	340	265	179	124	68	52	42	13.840
Basilicata	48	29	32	23	24	15	12	9	5	1.328
Calabria	315	190	172	156	127	100	39	40	23	7.120
Sicilia	1.111	787	657	546	428	308	148	106	67	26.421
Sardegna	334	240	197	155	95	65	44	38	21	8.721
ITALIA	16.598	12.058	10.346	7.574	5.462	3.982	2.135	1.780	1.313	408.525
Nord-ovest	5.953	4.183	3.592	2.514	1.716	1.231	719	626	543	146.349
Nord-est	3.345	2.444	1.900	1.292	974	805	425	418	282	87.445
Centro	3.137	2.474	2.293	1.742	1.265	859	465	350	194	68.714
Sud	2.718	1.930	1.707	1.325	984	714	334	242	206	70.875
Isole	1.445	1.027	854	701	523	373	192	144	88	35.142

Tavola 3.4 segue - Iscritti per trasferimento di residenza intraregionale per classe di età, sesso e regione - Anno 2001

REGIONI	Classi di età									
	0-4	5-9	10-14	15-19	20-24	25-29	30-34	35-39	40-44	45-49
FEMMINE										
Piemonte	2.729	1.718	1.291	1.444	3.744	7.221	6.015	3.895	2.449	1.793
Valle d'Aosta	107	60	52	41	118	256	205	137	75	43
Lombardia	6.401	3.781	2.749	2.780	8.431	17.784	14.709	9.073	4.999	3.306
Trentino-Alto Adige	681	304	192	237	764	1.461	1.235	653	374	207
Veneto	2.718	1.609	1.123	1.191	3.860	8.234	6.658	4.061	2.227	1.443
Friuli-Venezia Giulia	616	305	236	262	821	1.855	1.542	971	483	407
Liguria	549	367	282	306	674	1.463	1.435	1.080	648	454
Emilia-Romagna	2.186	1.129	924	1.014	2.783	5.444	4.897	3.217	1.892	1.320
Toscana	1.678	1.030	788	863	2.051	4.458	4.096	2.776	1.577	1.182
Umbria	242	124	106	118	305	602	528	356	176	130
Marche	560	351	238	308	808	1.579	1.294	782	492	298
Lazio	2.274	1.399	1.082	1.057	2.378	4.626	4.506	3.138	2.005	1.447
Abruzzo	527	324	258	262	677	1.249	1.045	681	429	278
Molise	87	66	44	49	122	189	176	99	64	34
Campania	3.946	2.757	2.300	2.310	4.820	7.071	5.331	3.568	2.196	1.495
Puglia	1.227	798	631	748	1.661	2.601	2.097	1.322	732	510
Basilicata	131	63	62	72	152	281	230	139	83	53
Calabria	549	379	343	412	893	1.145	974	660	426	282
Sicilia	2.146	1.708	1.512	1.647	3.048	4.159	3.383	2.436	1.583	1.101
Sardegna	649	380	311	358	892	1.622	1.614	1.040	608	427
ITALIA	30.003	18.652	14.524	15.479	39.002	73.300	61.970	40.084	23.518	16.210
Nord-ovest	9.786	5.926	4.374	4.571	12.967	26.724	22.364	14.185	8.171	5.596
Nord-est	6.201	3.347	2.475	2.704	8.228	16.994	14.332	8.902	4.976	3.377
Centro	4.754	2.904	2.214	2.346	5.542	11.265	10.424	7.052	4.250	3.057
Sud	6.467	4.387	3.638	3.853	8.325	12.536	9.853	6.469	3.930	2.652
Isole	2.795	2.088	1.823	2.005	3.940	5.781	4.997	3.476	2.191	1.528

REGIONI	Classi di età									Totale
	50-54	55-59	60-64	65-69	70-74	75-79	80-84	85-89	90 e più	
FEMMINE										
Piemonte	1.544	1.125	1.137	915	791	846	650	763	504	40.574
Valle d'Aosta	38	30	20	15	21	12	13	9	10	1.262
Lombardia	2.824	2.196	1.915	1.414	1.319	1.396	1.075	1.338	884	88.374
Trentino-Alto Adige	185	137	98	73	59	83	67	70	63	6.943
Veneto	1.165	865	752	661	570	701	607	626	442	39.513
Friuli-Venezia Giulia	308	239	189	147	120	125	147	162	109	9.044
Liguria	420	374	381	279	287	257	162	192	116	9.726
Emilia-Romagna	1.157	863	832	616	574	608	437	520	335	30.748
Toscana	1.013	818	798	569	536	542	362	374	261	25.772
Umbria	108	79	75	55	62	54	44	40	18	3.222
Marche	257	206	181	164	178	158	116	94	66	8.130
Lazio	1.410	1.291	1.312	994	833	652	431	354	230	31.419
Abruzzo	214	168	132	144	140	134	120	70	46	6.898
Molise	26	16	27	19	24	18	19	18	10	1.107
Campania	1.261	991	936	723	646	538	353	247	233	41.722
Puglia	418	359	324	302	234	212	144	130	75	14.525
Basilicata	45	20	38	35	26	21	16	8	7	1.482
Calabria	260	165	180	160	134	142	104	94	42	7.344
Sicilia	930	738	675	569	533	472	290	242	119	27.291
Sardegna	268	235	202	135	114	152	113	79	53	9.252
ITALIA	13.851	10.915	10.204	7.989	7.201	7.123	5.270	5.430	3.623	404.348
Nord-ovest	4.826	3.725	3.453	2.623	2.418	2.511	1.900	2.302	1.514	139.936
Nord-est	2.815	2.104	1.871	1.497	1.323	1.517	1.258	1.378	949	86.248
Centro	2.788	2.394	2.366	1.782	1.609	1.406	953	862	575	68.543
Sud	2.224	1.719	1.637	1.383	1.204	1.065	756	567	413	73.078
Isole	1.198	973	877	704	647	624	403	321	172	36.543

Tavola 3.4 segue - Iscritti per trasferimento di residenza intraregionale per classe di età, sesso e regione - Anno 2001

REGIONI	Classi di età									
	0-4	5-9	10-14	15-19	20-24	25-29	30-34	35-39	40-44	45-49
MASCHI E FEMMINE										
Piemonte	5.735	3.431	2.677	2.790	6.670	13.806	13.020	8.993	5.952	4.187
Valle d'Aosta	219	127	90	89	218	484	449	311	173	111
Lombardia	13.148	7.652	5.591	5.447	14.453	34.223	32.801	21.984	12.190	7.992
Trentino-Alto Adige	1.330	587	396	445	1.157	2.551	2.446	1.502	865	527
Veneto	5.669	3.230	2.332	2.319	6.335	14.897	14.578	9.539	5.409	3.451
Friuli-Venezia Giulia	1.214	672	493	496	1.468	3.523	3.303	2.163	1.165	857
Liguria	1.182	761	595	635	1.184	2.685	2.938	2.402	1.517	1.024
Emilia-Romagna	4.384	2.411	1.893	1.965	4.832	10.555	10.797	7.704	4.562	3.074
Toscana	3.535	2.104	1.603	1.697	3.559	8.337	8.615	6.218	3.730	2.651
Umbria	537	271	217	221	529	1.096	1.107	797	434	286
Marche	1.157	729	506	564	1.435	2.899	2.849	1.866	1.115	746
Lazio	4.573	2.883	2.135	2.054	4.091	8.545	9.152	7.045	4.602	3.253
Abruzzo	1.080	689	530	537	1.111	2.155	2.121	1.517	947	626
Molise	178	131	82	74	174	337	333	225	151	74
Campania	8.119	5.619	4.649	4.378	7.954	13.077	11.155	7.915	4.861	3.378
Puglia	2.507	1.653	1.300	1.281	2.721	4.625	4.263	2.960	1.720	1.200
Basilicata	245	122	127	120	247	487	449	304	185	111
Calabria	1.148	769	668	743	1.421	2.203	1.979	1.414	1.007	669
Sicilia	4.394	3.504	3.009	2.999	5.124	7.847	7.021	5.156	3.510	2.422
Sardegna	1.313	805	661	676	1.497	2.909	3.082	2.227	1.325	938
ITALIA	61.667	38.150	29.554	29.530	66.180	137.241	132.458	92.242	55.420	37.577
Nord-ovest	20.284	11.971	8.953	8.961	22.525	51.198	49.208	33.690	19.832	13.314
Nord-est	12.597	6.900	5.114	5.225	13.792	31.526	31.124	20.908	12.001	7.909
Centro	9.802	5.987	4.461	4.536	9.614	20.877	21.723	15.926	9.881	6.936
Sud	13.277	8.983	7.356	7.133	13.628	22.884	20.300	14.335	8.871	6.058
Isole	5.707	4.309	3.670	3.675	6.621	10.756	10.103	7.383	4.835	3.360

REGIONI	Classi di età									Totale
	50-54	55-59	60-64	65-69	70-74	75-79	80-84	85-89	90 e più	
MASCHI E FEMMINE										
Piemonte	3.450	2.477	2.333	1.753	1.396	1.272	889	994	661	82.486
Valle d'Aosta	92	63	38	33	33	21	17	13	12	2.593
Lombardia	6.310	4.581	3.950	2.808	2.216	2.070	1.477	1.670	1.222	181.785
Trentino-Alto Adige	426	316	199	144	113	119	89	95	70	13.377
Veneto	2.535	1.808	1.533	1.135	954	1.003	785	798	573	78.883
Friuli-Venezia Giulia	673	512	407	293	204	196	180	205	135	18.159
Liguria	927	787	724	543	489	379	236	251	162	19.421
Emilia-Romagna	2.526	1.912	1.632	1.217	1.026	1.004	629	698	453	63.274
Toscana	2.195	1.765	1.590	1.131	956	840	549	518	337	51.930
Umbria	237	173	133	109	108	91	72	53	27	6.498
Marche	571	425	388	330	290	258	170	127	90	16.515
Lazio	2.922	2.505	2.548	1.954	1.520	1.076	627	514	315	62.314
Abruzzo	505	359	306	278	256	231	178	110	63	13.599
Molise	64	35	55	35	38	31	22	26	21	2.086
Campania	2.785	2.127	1.897	1.454	1.170	903	507	340	341	82.629
Puglia	920	724	664	567	413	336	212	182	117	28.365
Basilicata	93	49	70	58	50	36	28	17	12	2.810
Calabria	575	355	352	316	261	242	143	134	65	14.464
Sicilia	2.041	1.525	1.332	1.115	961	780	438	348	186	53.712
Sardegna	602	475	399	290	209	217	157	117	74	17.973
ITALIA	30.449	22.973	20.550	15.563	12.663	11.105	7.405	7.210	4.936	812.873
Nord-ovest	10.779	7.908	7.045	5.137	4.134	3.742	2.619	2.928	2.057	286.285
Nord-est	6.160	4.548	3.771	2.789	2.297	2.322	1.683	1.796	1.231	173.693
Centro	5.925	4.868	4.659	3.524	2.874	2.265	1.418	1.212	769	137.257
Sud	4.942	3.649	3.344	2.708	2.188	1.779	1.090	809	619	143.953
Isole	2.643	2.000	1.731	1.405	1.170	997	595	465	260	71.685

Tavola 3.5 - Iscritti per trasferimento di residenza interregionale per classe di età, sesso e regione di destinazione - Anno 2001

REGIONI DI DESTINAZIONE	Classi di età									
	0-4	5-9	10-14	15-19	20-24	25-29	30-34	35-39	40-44	45-49
MASCHI										
Piemonte	818	506	435	518	1.632	2.374	2.082	1.327	840	580
Valle d'Aosta	29	40	16	28	109	131	94	84	50	28
Lombardia	1.852	1.208	937	1.094	3.923	6.094	5.281	3.222	1.787	961
Trentino-Alto Adige	143	76	67	84	292	542	410	245	158	86
<i>Bolzano-Bozen</i>	38	18	12	26	121	208	146	76	53	26
<i>Trento</i>	105	58	55	58	171	334	264	169	105	60
Veneto	768	483	394	458	1.561	2.661	2.282	1.470	835	508
Friuli-Venezia Giulia	259	174	106	184	1.021	1.042	764	521	317	203
Liguria	349	260	214	213	423	776	800	602	438	294
Emilia-Romagna	1.401	951	850	937	2.983	4.551	3.771	2.276	1.350	772
Toscana	873	625	519	485	1.328	2.142	1.919	1.348	809	513
Umbria	232	183	142	142	354	580	519	361	231	180
Marche	453	350	292	304	712	1.194	1.029	678	409	266
Lazio	1.093	630	404	421	1.216	2.737	2.723	1.692	939	615
Abruzzo	252	168	130	140	401	596	608	401	263	201
Molise	77	56	36	35	110	238	234	142	89	49
Campania	893	547	347	382	1.236	1.925	1.595	916	540	337
Puglia	710	449	265	273	731	1.605	1.327	843	482	243
Basilicata	97	74	55	44	178	321	269	166	98	57
Calabria	363	233	166	191	566	1.247	1.034	594	326	203
Sicilia	823	571	445	390	1.004	1.587	1.383	911	557	366
Sardegna	203	133	95	75	363	615	561	372	214	123
ITALIA	11.688	7.717	5.915	6.398	20.143	32.958	28.685	18.171	10.732	6.585
Nord-ovest	3.048	2.014	1.602	1.853	6.087	9.375	8.257	5.235	3.115	1.863
Nord-est	2.571	1.684	1.417	1.663	5.857	8.796	7.227	4.512	2.660	1.569
Centro	2.651	1.788	1.357	1.352	3.610	6.653	6.190	4.079	2.388	1.574
Sud	2.392	1.527	999	1.065	3.222	5.932	5.067	3.062	1.798	1.090
Isole	1.026	704	540	465	1.367	2.202	1.944	1.283	771	489

REGIONI DI DESTINAZIONE	Classi di età									Totale
	50-54	55-59	60-64	65-69	70-74	75-79	80-84	85-89	90 e più	
MASCHI										
Piemonte	448	342	342	270	193	191	103	107	43	13.151
Valle d'Aosta	15	18	14	12	8	6	4	8	2	696
Lombardia	680	447	352	289	268	201	135	131	73	28.935
Trentino-Alto Adige	81	69	48	24	22	24	11	8	9	2.399
<i>Bolzano-Bozen</i>	26	15	11	6	6	7	3	1	1	800
<i>Trento</i>	55	54	37	18	16	17	8	7	8	1.599
Veneto	325	269	189	144	97	98	50	33	25	12.650
Friuli-Venezia Giulia	128	101	107	66	43	34	17	16	8	5.111
Liguria	253	272	276	226	173	138	75	64	23	5.869
Emilia-Romagna	563	394	307	200	146	141	64	61	43	21.761
Toscana	383	267	298	182	126	109	66	45	28	12.065
Umbria	110	106	121	70	56	42	23	19	14	3.485
Marche	210	152	150	102	71	62	39	13	11	6.497
Lazio	474	405	359	278	230	178	125	72	42	14.633
Abruzzo	145	156	161	135	71	55	32	19	18	3.952
Molise	38	35	55	31	20	14	10	3	2	1.274
Campania	251	200	229	149	107	87	43	28	29	9.841
Puglia	252	225	225	155	111	78	41	33	19	8.067
Basilicata	59	52	65	41	41	14	6	7	3	1.647
Calabria	193	174	166	111	80	61	26	17	11	5.762
Sicilia	300	274	238	172	122	100	36	35	20	9.334
Sardegna	140	153	150	77	51	27	20	14	7	3.393
ITALIA	5.048	4.111	3.852	2.734	2.036	1.660	926	733	430	170.522
Nord-ovest	1.396	1.079	984	797	642	536	317	310	141	48.651
Nord-est	1.097	833	651	434	308	297	142	118	85	41.921
Centro	1.177	930	928	632	483	391	253	149	95	36.680
Sud	938	842	901	622	430	309	158	107	82	30.543
Isole	440	427	388	249	173	127	56	49	27	12.727

Tavola 3.5 segue - Iscritti per trasferimento di residenza interregionale per classe di età, sesso e regione di destinazione - Anno 2001

REGIONI DI DESTINAZIONE	Classi di età									
	0-4	5-9	10-14	15-19	20-24	25-29	30-34	35-39	40-44	45-49
FEMMINE										
Piemonte	751	547	370	458	1.212	2.096	1.649	1.023	602	379
Valle d'Aosta	53	17	19	21	73	100	85	54	36	29
Lombardia	1.717	1.113	803	972	3.184	5.180	4.097	2.338	1.183	661
Trentino-Alto Adige	120	87	66	82	231	425	281	181	103	63
<i>Bolzano-Bozen</i>	43	20	20	25	66	134	91	61	28	14
<i>Trento</i>	77	67	46	57	165	291	190	120	75	49
Veneto	758	507	334	409	1.220	1.942	1.562	915	494	322
Friuli-Venezia Giulia	248	186	135	150	475	769	554	329	173	118
Liguria	347	246	177	220	431	849	820	534	317	258
Emilia-Romagna	1.349	946	783	865	2.498	3.766	2.802	1.656	886	514
Toscana	769	633	443	473	1.180	2.003	1.688	1.108	615	386
Umbria	237	129	112	114	290	562	449	260	157	111
Marche	449	305	234	284	632	901	758	493	254	153
Lazio	915	556	432	427	1.340	2.907	2.671	1.550	822	504
Abruzzo	219	161	117	118	319	571	534	320	201	133
Molise	98	36	38	35	76	209	183	91	50	39
Campania	849	457	353	354	919	1.481	1.184	669	372	224
Puglia	677	429	303	277	755	1.220	990	612	303	219
Basilicata	106	63	48	42	180	234	177	123	57	47
Calabria	319	222	179	219	479	1.093	803	392	186	160
Sicilia	768	562	418	494	951	1.278	993	689	401	257
Sardegna	174	145	82	99	288	397	383	248	152	117
ITALIA	10.923	7.347	5.446	6.113	16.733	27.983	22.663	13.585	7.364	4.694
Nord-ovest	2.868	1.923	1.369	1.671	4.900	8.225	6.651	3.949	2.138	1.327
Nord-est	2.475	1.726	1.318	1.506	4.424	6.902	5.199	3.081	1.656	1.017
Centro	2.370	1.623	1.221	1.298	3.442	6.373	5.566	3.411	1.848	1.154
Sud	2.268	1.368	1.038	1.045	2.728	4.808	3.871	2.207	1.169	822
Isole	942	707	500	593	1.239	1.675	1.376	937	553	374

REGIONI DI DESTINAZIONE	Classi di età									Totale
	50-54	55-59	60-64	65-69	70-74	75-79	80-84	85-89	90 e più	
FEMMINE										
Piemonte	367	330	380	333	348	362	285	292	164	11.948
Valle d'Aosta	21	7	19	5	12	15	8	7	3	584
Lombardia	529	434	454	391	461	465	346	331	225	24.884
Trentino-Alto Adige	70	51	52	30	31	40	21	26	12	1.972
<i>Bolzano-Bozen</i>	13	13	9	9	4	4	5	2	4	565
<i>Trento</i>	57	38	43	21	27	36	16	24	8	1.407
Veneto	274	235	212	208	162	181	138	136	90	10.099
Friuli-Venezia Giulia	101	97	125	83	71	72	45	42	29	3.802
Liguria	266	304	343	278	234	222	144	135	86	6.211
Emilia-Romagna	433	343	338	260	226	235	176	148	88	18.312
Toscana	350	296	288	215	218	194	151	106	88	11.204
Umbria	122	110	116	70	75	49	44	50	16	3.073
Marche	153	120	116	89	85	82	63	50	32	5.253
Lazio	456	429	443	398	391	407	274	240	162	15.324
Abruzzo	159	126	157	121	91	106	65	41	32	3.591
Molise	36	31	44	32	28	23	18	7	7	1.081
Campania	217	181	215	179	145	141	103	76	35	8.154
Puglia	213	195	215	157	140	100	87	67	43	7.002
Basilicata	34	37	55	44	31	34	17	11	7	1.347
Calabria	164	133	142	114	86	97	51	35	28	4.902
Sicilia	269	203	224	182	137	134	72	69	31	8.132
Sardegna	127	129	128	71	77	51	29	22	17	2.736
ITALIA	4.361	3.791	4.066	3.260	3.049	3.010	2.137	1.891	1.195	149.611
Nord-ovest	1.183	1.075	1.196	1.007	1.055	1.064	783	765	478	43.627
Nord-est	878	726	727	581	490	528	380	352	219	34.185
Centro	1.081	955	963	772	769	732	532	446	298	34.854
Sud	823	703	828	647	521	501	341	237	152	26.077
Isole	396	332	352	253	214	185	101	91	48	10.868

Tavola 3.5 segue - Iscritti per trasferimento di residenza interregionale per classe di età, sesso e regione di destinazione - Anno 2001

REGIONI DI DESTINAZIONE	Classi di età									
	0-4	5-9	10-14	15-19	20-24	25-29	30-34	35-39	40-44	45-49
MASCHI E FEMMINE										
Piemonte	1.569	1.053	805	976	2.844	4.470	3.731	2.350	1.442	959
Valle d'Aosta	82	57	35	49	182	231	179	138	86	57
Lombardia	3.569	2.321	1.740	2.066	7.107	11.274	9.378	5.560	2.970	1.622
Trentino-Alto Adige	263	163	133	166	523	967	691	426	261	149
<i>Bolzano-Bozen</i>	81	38	32	51	187	342	237	137	81	40
<i>Trento</i>	182	125	101	115	336	625	454	289	180	109
Veneto	1.526	990	728	867	2.781	4.603	3.844	2.385	1.329	830
Friuli-Venezia Giulia	507	360	241	334	1.496	1.811	1.318	850	490	321
Liguria	696	506	391	433	854	1.625	1.620	1.136	755	552
Emilia-Romagna	2.750	1.897	1.633	1.802	5.481	8.317	6.573	3.932	2.236	1.286
Toscana	1.642	1.258	962	958	2.508	4.145	3.607	2.456	1.424	899
Umbria	469	312	254	256	644	1.142	968	621	388	291
Marche	902	655	526	588	1.344	2.095	1.787	1.171	663	419
Lazio	2.008	1.186	836	848	2.556	5.644	5.394	3.242	1.761	1.119
Abruzzo	471	329	247	258	720	1.167	1.142	721	464	334
Molise	175	92	74	70	186	447	417	233	139	88
Campania	1.742	1.004	700	736	2.155	3.406	2.779	1.585	912	561
Puglia	1.387	878	568	550	1.486	2.825	2.317	1.455	785	462
Basilicata	203	137	103	86	358	555	446	289	155	104
Calabria	682	455	345	410	1.045	2.340	1.837	986	512	363
Sicilia	1.591	1.133	863	884	1.955	2.865	2.376	1.600	958	623
Sardegna	377	278	177	174	651	1.012	944	620	366	240
ITALIA	22.611	15.064	11.361	12.511	36.876	60.941	51.348	31.756	18.096	11.279
Nord-ovest	5.916	3.937	2.971	3.524	10.987	17.600	14.908	9.184	5.253	3.190
Nord-est	5.046	3.410	2.735	3.169	10.281	15.698	12.426	7.593	4.316	2.586
Centro	5.021	3.411	2.578	2.650	7.052	13.026	11.756	7.490	4.236	2.728
Sud	4.660	2.895	2.037	2.110	5.950	10.740	8.938	5.269	2.967	1.912
Isole	1.968	1.411	1.040	1.058	2.606	3.877	3.320	2.220	1.324	863

REGIONI DI DESTINAZIONE	Classi di età									Totale
	50-54	55-59	60-64	65-69	70-74	75-79	80-84	85-89	90 e più	
MASCHI E FEMMINE										
Piemonte	815	672	722	603	541	553	388	399	207	25.099
Valle d'Aosta	36	25	33	17	20	21	12	15	5	1.280
Lombardia	1.209	881	806	680	729	666	481	462	298	53.819
Trentino-Alto Adige	151	120	100	54	53	64	32	34	21	4.371
<i>Bolzano-Bozen</i>	39	28	20	15	10	11	8	3	5	1.365
<i>Trento</i>	112	92	80	39	43	53	24	31	16	3.006
Veneto	599	504	401	352	259	279	188	169	115	22.749
Friuli-Venezia Giulia	229	198	232	149	114	106	62	58	37	8.913
Liguria	519	576	619	504	407	360	219	199	109	12.080
Emilia-Romagna	996	737	645	460	372	376	240	209	131	40.073
Toscana	733	563	586	397	344	303	217	151	116	23.269
Umbria	232	216	237	140	131	91	67	69	30	6.558
Marche	363	272	266	191	156	144	102	63	43	11.750
Lazio	930	834	802	676	621	585	399	312	204	29.957
Abruzzo	304	282	318	256	162	161	97	60	50	7.543
Molise	74	66	99	63	48	37	28	10	9	2.355
Campania	468	381	444	328	252	228	146	104	64	17.995
Puglia	465	420	440	312	251	178	128	100	62	15.069
Basilicata	93	89	120	85	72	48	23	18	10	2.994
Calabria	357	307	308	225	166	158	77	52	39	10.664
Sicilia	569	477	462	354	259	234	108	104	51	17.466
Sardegna	267	282	278	148	128	78	49	36	24	6.129
ITALIA	9.409	7.902	7.918	5.994	5.085	4.670	3.063	2.624	1.625	320.133
Nord-ovest	2.579	2.154	2.180	1.804	1.697	1.600	1.100	1.075	619	92.278
Nord-est	1.975	1.559	1.378	1.015	798	825	522	470	304	76.106
Centro	2.258	1.885	1.891	1.404	1.252	1.123	785	595	393	71.534
Sud	1.761	1.545	1.729	1.269	951	810	499	344	234	56.620
Isole	836	759	740	502	387	312	157	140	75	23.595

Tavola 3.6 - Cancellati per trasferimento di residenza interregionale per classe di età, sesso e regione di origine - Anno 2001

REGIONI DI ORIGINE	Classi di età									
	0-4	5-9	10-14	15-19	20-24	25-29	30-34	35-39	40-44	45-49
MASCHI										
Piemonte	791	558	415	407	1.080	1.966	1.917	1.409	857	575
Valle d'Aosta	48	33	29	15	42	105	113	90	59	23
Lombardia	1.437	909	676	652	1.562	3.286	3.268	2.345	1.521	997
Trentino-Alto Adige	148	83	50	55	124	303	325	203	133	84
<i>Bolzano-Bozen</i>	50	36	30	22	42	117	151	97	57	34
<i>Trento</i>	98	47	20	33	82	186	174	106	76	50
Veneto	583	327	225	256	757	1.504	1.527	1.025	598	378
Friuli-Venezia Giulia	167	98	65	65	298	619	491	283	172	101
Liguria	313	199	145	152	378	830	924	648	380	275
Emilia-Romagna	790	442	357	336	955	1.913	1.789	1.145	706	456
Toscana	530	324	243	258	600	1.213	1.246	843	524	311
Umbria	175	126	70	76	205	356	353	255	170	101
Marche	225	136	105	92	289	523	516	370	232	134
Lazio	857	584	399	354	1.384	2.578	2.430	1.678	1.050	599
Abruzzo	243	139	86	111	339	547	540	401	215	113
Molise	81	42	27	33	117	225	219	157	66	35
Campania	1.930	1.273	986	1.091	4.279	5.718	4.227	2.420	1.296	770
Puglia	881	636	494	623	2.374	3.467	2.495	1.302	696	402
Basilicata	155	99	82	109	339	436	458	239	154	93
Calabria	602	454	391	452	1.545	2.283	1.990	1.066	561	353
Sicilia	1.411	1.070	908	1.058	2.739	3.966	2.988	1.801	1.044	616
Sardegna	321	185	162	203	737	1.120	869	491	298	169
ITALIA	11.688	7.717	5.915	6.398	20.143	32.958	28.685	18.171	10.732	6.585
Nord-ovest	2.589	1.699	1.265	1.226	3.062	6.187	6.222	4.492	2.817	1.870
Nord-est	1.688	950	697	712	2.134	4.339	4.132	2.656	1.609	1.019
Centro	1.787	1.170	817	780	2.478	4.670	4.545	3.146	1.976	1.145
Sud	3.892	2.643	2.066	2.419	8.993	12.676	9.929	5.585	2.988	1.766
Isole	1.732	1.255	1.070	1.261	3.476	5.086	3.857	2.292	1.342	785
MASCHI										
REGIONI DI ORIGINE	50-54	55-59	60-64	65-69	70-74	75-79	80-84	85-89	90 e più	Totale
Piemonte	482	472	418	314	234	168	83	73	53	12.272
Valle d'Aosta	29	22	12	7	7	2	4	2	1	643
Lombardia	869	832	896	589	395	283	137	105	72	20.831
Trentino-Alto Adige	65	48	44	29	19	13	10	3	2	1.741
<i>Bolzano-Bozen</i>	25	23	16	11	5	4	6	2	2	730
<i>Trento</i>	40	25	28	18	14	9	4	1	-	1.011
Veneto	267	208	176	112	89	92	45	35	16	8.220
Friuli-Venezia Giulia	83	71	56	38	25	21	9	13	8	2.683
Liguria	276	210	234	185	126	122	74	60	37	5.568
Emilia-Romagna	315	267	242	157	99	90	38	37	29	10.163
Toscana	245	173	187	121	111	70	50	38	17	7.104
Umbria	79	59	53	34	32	25	16	10	7	2.202
Marche	88	73	64	40	42	47	20	23	10	3.029
Lazio	469	437	464	338	257	208	109	78	39	14.312
Abruzzo	94	73	77	62	56	46	39	22	12	3.215
Molise	37	21	18	18	21	18	8	9	5	1.157
Campania	521	402	318	241	150	149	83	55	34	25.943
Puglia	275	181	165	129	93	88	43	36	26	14.406
Basilicata	65	46	51	32	33	31	20	20	12	2.474
Calabria	229	134	113	117	86	65	54	40	19	10.554
Sicilia	419	298	206	127	125	102	63	63	27	19.031
Sardegna	141	84	58	44	36	20	21	11	4	4.974
ITALIA	5.048	4.111	3.852	2.734	2.036	1.660	926	733	430	170.522
Nord-ovest	1.656	1.536	1.560	1.095	762	575	298	240	163	39.314
Nord-est	730	594	518	336	232	216	102	88	55	22.807
Centro	881	742	768	533	442	350	195	149	73	26.647
Sud	1.221	857	742	599	439	397	247	182	108	57.749
Isole	560	382	264	171	161	122	84	74	31	24.005

Tavola 3.6 segue - Cancellati per trasferimento di residenza interregionale per classe di età, sesso e regione di origine - Anno 2001

REGIONI DI ORIGINE	Classi di età									
	0-4	5-9	10-14	15-19	20-24	25-29	30-34	35-39	40-44	45-49
FEMMINE										
Piemonte	706	497	378	400	1.037	1.775	1.642	1.023	604	413
Valle d'Aosta	42	33	20	15	42	82	87	61	33	20
Lombardia	1.358	869	635	743	1.662	3.093	2.752	1.737	1.060	711
Trentino-Alto Adige	156	88	51	53	168	306	247	196	97	72
<i>Bolzano-Bozen</i>	57	38	22	19	52	111	99	76	39	26
<i>Trento</i>	99	50	29	34	116	195	148	120	58	46
Veneto	551	339	243	251	797	1.499	1.306	780	417	251
Friuli-Venezia Giulia	190	87	67	72	222	489	403	235	104	81
Liguria	301	193	151	157	391	839	788	457	278	205
Emilia-Romagna	738	468	321	329	952	1.649	1.379	913	471	284
Toscana	468	284	250	246	564	1.124	1.031	631	366	207
Umbria	126	98	74	70	170	397	329	259	120	84
Marche	226	137	107	100	320	587	519	289	157	87
Lazio	856	543	353	356	894	2.103	1.838	1.206	648	430
Abruzzo	197	143	108	96	310	603	551	314	138	104
Molise	81	43	31	35	128	242	209	90	50	28
Campania	1.741	1.220	872	941	2.860	4.168	2.888	1.685	869	504
Puglia	877	557	419	562	1.809	2.874	1.939	1.027	494	294
Basilicata	144	95	82	101	278	444	364	212	115	45
Calabria	567	381	328	435	1.262	1.886	1.579	807	429	255
Sicilia	1.339	1.079	840	928	2.129	2.891	2.117	1.290	722	490
Sardegna	259	193	116	223	738	932	695	373	192	129
ITALIA	10.923	7.347	5.446	6.113	16.733	27.983	22.663	13.585	7.364	4.694
Nord-ovest	2.407	1.592	1.184	1.315	3.132	5.789	5.269	3.278	1.975	1.349
Nord-est	1.635	982	682	705	2.139	3.943	3.335	2.124	1.089	688
Centro	1.676	1.062	784	772	1.948	4.211	3.717	2.385	1.291	808
Sud	3.607	2.439	1.840	2.170	6.647	10.217	7.530	4.135	2.095	1.230
Isole	1.598	1.272	956	1.151	2.867	3.823	2.812	1.663	914	619

REGIONI DI ORIGINE	Classi di età									Totale
	50-54	55-59	60-64	65-69	70-74	75-79	80-84	85-89	90 e più	
FEMMINE										
Piemonte	424	409	432	320	266	264	191	163	93	11.037
Valle d'Aosta	17	10	14	9	17	9	5	5	6	527
Lombardia	816	801	797	604	474	467	326	325	217	19.447
Trentino-Alto Adige	51	37	47	36	28	27	22	16	13	1.711
<i>Bolzano-Bozen</i>	18	14	12	14	10	4	6	3	4	624
<i>Trento</i>	33	23	35	22	18	23	16	13	9	1.087
Veneto	209	211	194	157	160	166	99	109	73	7.812
Friuli-Venezia Giulia	66	53	56	52	49	54	40	39	28	2.387
Liguria	206	247	243	220	210	218	158	176	113	5.551
Emilia-Romagna	288	230	263	180	154	154	114	119	85	9.091
Toscana	194	174	199	149	157	164	116	120	65	6.509
Umbria	62	63	56	52	52	51	26	31	21	2.141
Marche	89	74	90	76	76	62	60	40	29	3.125
Lazio	469	399	504	380	357	320	228	179	118	12.181
Abruzzo	80	92	105	88	82	86	71	56	27	3.251
Molise	29	17	33	30	29	32	24	18	13	1.162
Campania	443	324	315	274	282	260	204	135	91	20.076
Puglia	263	192	209	177	181	163	124	98	63	12.322
Basilicata	38	43	51	49	52	65	44	36	27	2.285
Calabria	194	124	168	161	170	158	120	85	37	9.146
Sicilia	348	218	221	195	195	241	131	115	50	15.539
Sardegna	75	73	69	51	58	49	34	26	26	4.311
ITALIA	4.361	3.791	4.066	3.260	3.049	3.010	2.137	1.891	1.195	149.611
Nord-ovest	1.463	1.467	1.486	1.153	967	958	680	669	429	36.562
Nord-est	614	531	560	425	391	401	275	283	199	21.001
Centro	814	710	849	657	642	597	430	370	233	23.956
Sud	1.047	792	881	779	796	764	587	428	258	48.242
Isole	423	291	290	246	253	290	165	141	76	19.850

Tavola 3.6 segue - Cancellati per trasferimento di residenza interregionale per classe di età, sesso e regione di origine - Anno 2001

REGIONI DI ORIGINE	Classi di età									
	0-4	5-9	10-14	15-19	20-24	25-29	30-34	35-39	40-44	45-49
MASCHI E FEMMINE										
Piemonte	1.497	1.055	793	807	2.117	3.741	3.559	2.432	1.461	988
Valle d'Aosta	90	66	49	30	84	187	200	151	92	43
Lombardia	2.795	1.778	1.311	1.395	3.224	6.379	6.020	4.082	2.581	1.708
Trentino-Alto Adige	304	171	101	108	292	609	572	399	230	156
<i>Bolzano-Bozen</i>	107	74	52	41	94	228	250	173	96	60
<i>Trento</i>	197	97	49	67	198	381	322	226	134	96
Veneto	1.134	666	468	507	1.554	3.003	2.833	1.805	1.015	629
Friuli-Venezia Giulia	357	185	132	137	520	1.108	894	518	276	182
Liguria	614	392	296	309	769	1.669	1.712	1.105	658	480
Emilia-Romagna	1.528	910	678	665	1.907	3.562	3.168	2.058	1.177	740
Toscana	998	608	493	504	1.164	2.337	2.277	1.474	890	518
Umbria	301	224	144	146	375	753	682	514	290	185
Marche	451	273	212	192	609	1.110	1.035	659	389	221
Lazio	1.713	1.127	752	710	2.278	4.681	4.268	2.884	1.698	1.029
Abruzzo	440	282	194	207	649	1.150	1.091	715	353	217
Molise	162	85	58	68	245	467	428	247	116	63
Campania	3.671	2.493	1.858	2.032	7.139	9.886	7.115	4.105	2.165	1.274
Puglia	1.758	1.193	913	1.185	4.183	6.341	4.434	2.329	1.190	696
Basilicata	299	194	164	210	617	880	822	451	269	138
Calabria	1.169	835	719	887	2.807	4.169	3.569	1.873	990	608
Sicilia	2.750	2.149	1.748	1.986	4.868	6.857	5.105	3.091	1.766	1.106
Sardegna	580	378	278	426	1.475	2.052	1.564	864	490	298
ITALIA	22.611	15.064	11.361	12.511	36.876	60.941	51.348	31.756	18.096	11.279
Nord-ovest	4.996	3.291	2.449	2.541	6.194	11.976	11.491	7.770	4.792	3.219
Nord-est	3.323	1.932	1.379	1.417	4.273	8.282	7.467	4.780	2.698	1.707
Centro	3.463	2.232	1.601	1.552	4.426	8.881	8.262	5.531	3.267	1.953
Sud	7.499	5.082	3.906	4.589	15.640	22.893	17.459	9.720	5.083	2.996
Isole	3.330	2.527	2.026	2.412	6.343	8.909	6.669	3.955	2.256	1.404

REGIONI DI ORIGINE	Classi di età									Totale
	50-54	55-59	60-64	65-69	70-74	75-79	80-84	85-89	90 e più	
MASCHI E FEMMINE										
Piemonte	906	881	850	634	500	432	274	236	146	23.309
Valle d'Aosta	46	32	26	16	24	11	9	7	7	1.170
Lombardia	1.685	1.633	1.693	1.193	869	750	463	430	289	40.278
Trentino-Alto Adige	116	85	91	65	47	40	32	19	15	3.452
<i>Bolzano-Bozen</i>	43	37	28	25	15	8	12	5	6	1.354
<i>Trento</i>	73	48	63	40	32	32	20	14	9	2.098
Veneto	476	419	370	269	249	258	144	144	89	16.032
Friuli-Venezia Giulia	149	124	112	90	74	75	49	52	36	5.070
Liguria	482	457	477	405	336	340	232	236	150	11.119
Emilia-Romagna	603	497	505	337	253	244	152	156	114	19.254
Toscana	439	347	386	270	268	234	166	158	82	13.613
Umbria	141	122	109	86	84	76	42	41	28	4.343
Marche	177	147	154	116	118	109	80	63	39	6.154
Lazio	938	836	968	718	614	528	337	257	157	26.493
Abruzzo	174	165	182	150	138	132	110	78	39	6.466
Molise	66	38	51	48	50	50	32	27	18	2.319
Campania	964	726	633	515	432	409	287	190	125	46.019
Puglia	538	373	374	306	274	251	167	134	89	26.728
Basilicata	103	89	102	81	85	96	64	56	39	4.759
Calabria	423	258	281	278	256	223	174	125	56	19.700
Sicilia	767	516	427	322	320	343	194	178	77	34.570
Sardegna	216	157	127	95	94	69	55	37	30	9.285
ITALIA	9.409	7.902	7.918	5.994	5.085	4.670	3.063	2.624	1.625	320.133
Nord-ovest	3.119	3.003	3.046	2.248	1.729	1.533	978	909	592	75.876
Nord-est	1.344	1.125	1.078	761	623	617	377	371	254	43.808
Centro	1.695	1.452	1.617	1.190	1.084	947	625	519	306	50.603
Sud	2.268	1.649	1.623	1.378	1.235	1.161	834	610	366	105.991
Isole	983	673	554	417	414	412	249	215	107	43.855

Tavola 3.7 · Cittadini italiani, di età maggiore di 14 anni, iscritti per trasferimento di residenza tra comuni italiani per titolo di studio, regione di destinazione e regione di origine - Anno 2001

REGIONI DI ORIGINE	Titoli di studio					Totale
	Laurea	Diploma media superiore	Licenza media inferiore	Licenza elementare	Nessun titolo	
PIEMONTE						
Piemonte	3.470	21.996	28.189	9.977	2.275	65.907
Valle d'Aosta	16	110	111	29	28	294
Lombardia	322	1.527	1.467	644	212	4.172
Trentino-Alto Adige	10	31	40	20	6	107
<i>Bolzano-Bozen</i>	3	21	14	10	2	50
<i>Trento</i>	7	10	26	10	4	57
Veneto	37	200	138	87	44	506
Friuli-Venezia Giulia	14	67	50	20	14	165
Liguria	199	864	835	524	118	2.540
Emilia-Romagna	43	146	168	100	52	509
Toscana	37	219	157	70	47	530
Umbria	6	40	18	8	9	81
Marche	13	57	54	30	14	168
Lazio	60	387	202	82	96	827
Abruzzo	20	86	58	22	21	207
Molise	5	29	18	11	8	71
Campania	87	703	718	285	145	1.938
Puglia	76	524	611	258	194	1.663
Basilicata	7	88	106	59	58	318
Calabria	131	562	694	269	241	1.897
Sicilia	98	803	1.199	515	215	2.830
Sardegna	21	267	423	137	36	884
ITALIA	4.672	28.706	35.256	13.147	3.833	85.614
Nord-ovest	4.007	24.497	30.602	11.174	2.633	72.913
Nord-est	104	444	396	227	116	1.287
Centro	116	703	431	190	166	1.606
Sud	326	1.992	2.205	904	667	6.094
Isole	119	1.070	1.622	652	251	3.714
VALLE D'AOSTA						
Piemonte	35	118	119	53	3	328
Valle d'Aosta	132	706	888	245	24	1.995
Lombardia	18	42	47	13	1	121
Trentino-Alto Adige	-	11	10	1	-	22
<i>Bolzano-Bozen</i>	-	5	3	1	-	9
<i>Trento</i>	-	6	7	-	-	13
Veneto	4	6	9	2	-	21
Friuli-Venezia Giulia	2	5	4	-	1	12
Liguria	9	26	9	6	-	50
Emilia-Romagna	1	14	13	2	-	30
Toscana	7	11	10	3	-	31
Umbria	3	2	1	-	-	6
Marche	2	3	2	-	-	7
Lazio	3	20	9	4	1	37
Abruzzo	-	2	-	-	-	2
Molise	1	2	-	-	-	3
Campania	6	29	20	7	1	63
Puglia	3	10	9	5	-	27
Basilicata	1	2	3	-	-	6
Calabria	5	28	71	23	2	129
Sicilia	5	21	27	11	-	64
Sardegna	4	27	32	6	-	69
ITALIA	241	1.085	1.283	381	33	3.023
Nord-ovest	194	892	1.063	317	28	2.494
Nord-est	7	36	36	5	1	85
Centro	15	36	22	7	1	81
Sud	16	73	103	35	3	230
Isole	9	48	59	17	-	133

Tavola 3.7 segue - Cittadini italiani, di età maggiore di 14 anni, iscritti per trasferimento di residenza tra comuni italiani per titolo di studio, regione di destinazione e regione di origine - Anno 2001

REGIONI DI ORIGINE	Titoli di studio					Totale
	Laurea	Diploma media superiore	Licenza media inferiore	Licenza elementare	Nessun titolo	
LOMBARDIA						
Piemonte	645	1.413	1.164	407	99	3.728
Valle d'Aosta	17	33	36	12	4	102
Lombardia	11.500	50.844	57.263	16.931	2.431	138.969
Trentino-Alto Adige	75	155	126	41	12	409
<i>Bolzano-Bozen</i>	28	48	45	10	1	132
<i>Trento</i>	47	107	81	31	11	277
Veneto	426	883	712	226	50	2.297
Friuli-Venezia Giulia	131	218	110	43	11	513
Liguria	377	647	420	196	37	1.677
Emilia-Romagna	438	922	920	329	50	2.659
Toscana	287	465	298	117	16	1.183
Umbria	63	89	51	16	4	223
Marche	122	171	125	45	13	476
Lazio	469	880	468	128	40	1.985
Abruzzo	117	235	135	39	17	543
Molise	46	66	62	18	12	204
Campania	638	2.145	2.350	789	152	6.074
Puglia	667	1.628	1.631	506	133	4.565
Basilicata	84	214	185	69	31	583
Calabria	724	1.367	1.406	502	162	4.161
Sicilia	598	2.267	2.739	1.020	227	6.851
Sardegna	134	548	847	213	24	1.766
ITALIA	17.558	65.190	71.048	21.647	3.525	178.968
Nord-ovest	12.539	52.937	58.883	17.546	2.571	144.476
Nord-est	1.070	2.178	1.868	639	123	5.878
Centro	941	1.605	942	306	73	3.867
Sud	2.276	5.655	5.769	1.923	507	16.130
Isole	732	2.815	3.586	1.233	251	8.617
TRENTINO-ALTO ADIGE						
Piemonte	18	56	33	13	6	126
Valle d'Aosta	2	3	2	1	-	8
Lombardia	81	152	173	75	23	504
Trentino-Alto Adige	799	3.578	4.237	970	213	9.797
<i>Bolzano-Bozen</i>	354	1.570	2.302	500	168	4.894
<i>Trento</i>	445	2.008	1.935	470	45	4.903
Veneto	98	186	154	55	20	513
Friuli-Venezia Giulia	12	25	24	3	5	69
Liguria	8	24	19	7	3	61
Emilia-Romagna	46	66	58	15	8	193
Toscana	21	23	32	6	8	90
Umbria	4	5	6	2	1	18
Marche	5	14	12	4	3	38
Lazio	36	81	75	15	23	230
Abruzzo	2	21	13	7	-	43
Molise	1	4	5	1	1	12
Campania	20	107	120	32	33	312
Puglia	25	108	128	24	25	310
Basilicata	4	6	4	1	1	16
Calabria	25	45	47	9	18	144
Sicilia	25	90	155	35	31	336
Sardegna	3	40	72	15	7	137
ITALIA	1.235	4.634	5.369	1.290	429	12.957
Nord-ovest	109	235	227	96	32	699
Nord-est	955	3.855	4.473	1.043	246	10.572
Centro	66	123	125	27	35	376
Sud	77	291	317	74	78	837
Isole	28	130	227	50	38	473

Tavola 3.7 segue - Cittadini italiani, di età maggiore di 14 anni, iscritti per trasferimento di residenza tra comuni italiani per titolo di studio, regione di destinazione e regione di origine - Anno 2001

REGIONI DI ORIGINE	Titoli di studio					Totale
	Laurea	Diploma media superiore	Licenza media inferiore	Licenza elementare	Nessun titolo	
<i>BOLZANO-BOZEN</i>						
Piemonte	3	20	8	1	5	37
Valle d'Aosta	1	2	1	-	-	4
Lombardia	16	32	19	5	17	89
Trentino-Alto Adige	338	1.548	2.231	479	181	4.777
<i>Bolzano-Bozen</i>	325	1.479	2.206	463	165	4.638
<i>Trento</i>	13	69	25	16	16	139
Veneto	31	55	27	10	18	141
Friuli-Venezia Giulia	4	13	5	-	5	27
Liguria	1	6	5	1	3	16
Emilia-Romagna	19	11	12	3	7	52
Toscana	7	5	8	3	6	29
Umbria	1	4	3	-	1	9
Marche	-	6	3	2	3	14
Lazio	9	36	21	1	23	90
Abruzzo	1	6	7	2	-	16
Molise	1	2	2	-	1	6
Campania	4	34	31	12	30	111
Puglia	10	42	32	9	25	118
Basilicata	1	3	-	-	1	5
Calabria	7	25	23	5	18	78
Sicilia	4	22	34	6	28	94
Sardegna	-	17	21	2	5	45
ITALIA	458	1.889	2.493	541	377	5.758
Nord-ovest	21	60	33	7	25	146
Nord-est	392	1.627	2.275	492	211	4.997
Centro	17	51	35	6	33	142
Sud	24	112	95	28	75	334
Isole	4	39	55	8	33	139
<i>TRENTO</i>						
Piemonte	15	36	25	12	1	89
Valle d'Aosta	1	1	1	1	-	4
Lombardia	65	120	154	70	6	415
Trentino-Alto Adige	461	2.030	2.006	491	32	5.020
<i>Bolzano-Bozen</i>	29	91	96	37	3	256
<i>Trento</i>	432	1.939	1.910	454	29	4.764
Veneto	67	131	127	45	2	372
Friuli-Venezia Giulia	8	12	19	3	-	42
Liguria	7	18	14	6	-	45
Emilia-Romagna	27	55	46	12	1	141
Toscana	14	18	24	3	2	61
Umbria	3	1	3	2	-	9
Marche	5	8	9	2	-	24
Lazio	27	45	54	14	-	140
Abruzzo	1	15	6	5	-	27
Molise	-	2	3	1	-	6
Campania	16	73	89	20	3	201
Puglia	15	66	96	15	-	192
Basilicata	3	3	4	1	-	11
Calabria	18	20	24	4	-	66
Sicilia	21	68	121	29	3	242
Sardegna	3	23	51	13	2	92
ITALIA	777	2.745	2.876	749	52	7.199
Nord-ovest	88	175	194	89	7	553
Nord-est	563	2.228	2.198	551	35	5.575
Centro	49	72	90	21	2	234
Sud	53	179	222	46	3	503
Isole	24	91	172	42	5	334

Tavola 3.7 segue - Cittadini italiani, di età maggiore di 14 anni, iscritti per trasferimento di residenza tra comuni italiani per titolo di studio, regione di destinazione e regione di origine - Anno 2001

REGIONI DI ORIGINE	Titoli di studio					Totale
	Laurea	Diploma media superiore	Licenza media inferiore	Licenza elementare	Nessun titolo	
VENETO						
Piemonte	71	288	307	111	22	799
Valle d'Aosta	4	10	13	4	-	31
Lombardia	262	901	768	345	55	2.331
Trentino-Alto Adige	89	236	184	71	14	594
<i>Bolzano-Bozen</i>	36	86	74	23	7	226
<i>Trento</i>	53	150	110	48	7	368
Veneto	4.702	23.509	23.490	6.693	979	59.373
Friuli-Venezia Giulia	158	529	385	116	36	1.224
Liguria	34	97	74	24	6	235
Emilia-Romagna	155	427	418	145	26	1.171
Toscana	41	137	103	35	9	325
Umbria	11	31	28	9	1	80
Marche	34	81	63	24	2	204
Lazio	132	438	257	67	21	915
Abruzzo	21	81	52	5	6	165
Molise	9	19	14	3	1	46
Campania	140	814	863	247	42	2.106
Puglia	131	715	649	182	30	1.707
Basilicata	11	65	47	16	1	140
Calabria	82	261	252	98	22	715
Sicilia	114	774	994	250	36	2.168
Sardegna	39	245	377	88	4	753
ITALIA	6.240	29.658	29.338	8.533	1.313	75.082
Nord-ovest	371	1.296	1.162	484	83	3.396
Nord-est	5.104	24.701	24.477	7.025	1.055	62.362
Centro	218	687	451	135	33	1.524
Sud	394	1.955	1.877	551	102	4.879
Isole	153	1.019	1.371	338	40	2.921
FRIULI-VENEZIA GIULIA						
Piemonte	59	93	91	30	9	282
Valle d'Aosta	1	7	9	1	-	18
Lombardia	61	228	207	99	31	626
Trentino-Alto Adige	10	38	19	3	6	76
<i>Bolzano-Bozen</i>	4	15	11	3	3	36
<i>Trento</i>	6	23	8	-	3	40
Veneto	225	655	506	127	53	1.566
Friuli-Venezia Giulia	1.358	5.738	5.163	1.322	789	14.370
Liguria	18	38	34	12	13	115
Emilia-Romagna	43	91	63	21	2	220
Toscana	21	61	43	15	10	150
Umbria	2	8	11	2	1	24
Marche	13	26	12	5	1	57
Lazio	64	181	128	18	26	417
Abruzzo	8	36	21	7	2	74
Molise	2	6	3	3	-	14
Campania	46	431	412	99	47	1.035
Puglia	53	295	224	41	25	638
Basilicata	10	16	16	2	3	47
Calabria	22	76	53	12	7	170
Sicilia	46	290	375	116	43	870
Sardegna	11	64	90	19	15	199
ITALIA	2.073	8.378	7.480	1.954	1.083	20.968
Nord-ovest	139	366	341	142	53	1.041
Nord-est	1.636	6.522	5.751	1.473	850	16.232
Centro	100	276	194	40	38	648
Sud	141	860	729	164	84	1.978
Isole	57	354	465	135	58	1.069

Tavola 3.7 segue - Cittadini italiani, di età maggiore di 14 anni, iscritti per trasferimento di residenza tra comuni italiani per titolo di studio, regione di destinazione e regione di origine - Anno 2001

REGIONI DI ORIGINE	Titoli di studio					Totale
	Laurea	Diploma media superiore	Licenza media inferiore	Licenza elementare	Nessun titolo	
LIGURIA						
Piemonte	273	905	905	496	55	2.634
Valle d'Aosta	13	14	15	6	-	48
Lombardia	337	841	658	360	43	2.239
Trentino-Alto Adige	9	13	12	2	-	36
<i>Bolzano-Bozen</i>	4	7	5	2	-	18
<i>Trento</i>	5	6	7	-	-	18
Veneto	49	85	58	20	2	214
Friuli-Venezia Giulia	11	23	24	10	2	70
Liguria	1.443	5.663	6.141	2.412	243	15.902
Emilia-Romagna	52	154	152	102	19	479
Toscana	71	325	269	146	12	823
Umbria	7	17	10	9	2	45
Marche	5	13	18	11	-	47
Lazio	70	170	136	38	8	422
Abruzzo	5	11	8	12	8	44
Molise	4	2	4	2	-	12
Campania	50	181	252	72	19	574
Puglia	18	129	125	52	14	338
Basilicata	8	12	14	14	2	50
Calabria	135	126	159	84	36	540
Sicilia	40	197	365	184	33	819
Sardegna	17	105	144	62	13	341
ITALIA	2.617	8.986	9.469	4.094	511	25.677
Nord-ovest	2.066	7.423	7.719	3.274	341	20.823
Nord-est	121	275	246	134	23	799
Centro	153	525	433	204	22	1.337
Sud	220	461	562	236	79	1.558
Isole	57	302	509	246	46	1.160
EMILIA-ROMAGNA						
Piemonte	153	497	485	193	55	1.383
Valle d'Aosta	5	31	27	9	1	73
Lombardia	508	1.416	1.213	548	102	3.787
Trentino-Alto Adige	41	90	59	13	2	205
<i>Bolzano-Bozen</i>	20	40	29	4	1	94
<i>Trento</i>	21	50	30	9	1	111
Veneto	284	607	412	115	18	1.436
Friuli-Venezia Giulia	67	120	60	19	4	270
Liguria	78	212	203	92	10	595
Emilia-Romagna	4.094	17.441	18.587	6.934	1.519	48.575
Toscana	158	391	339	149	37	1.074
Umbria	34	85	53	16	-	188
Marche	174	374	240	56	22	866
Lazio	169	525	310	75	23	1.102
Abruzzo	109	180	100	30	15	434
Molise	39	84	52	14	6	195
Campania	311	2.196	3.046	891	231	6.675
Puglia	429	1.629	1.567	407	93	4.125
Basilicata	57	218	186	49	11	521
Calabria	270	756	606	228	62	1.922
Sicilia	163	1.189	1.875	600	120	3.947
Sardegna	57	326	417	98	22	920
ITALIA	7.200	28.367	29.837	10.536	2.353	78.293
Nord-ovest	744	2.156	1.928	842	168	5.838
Nord-est	4.486	18.258	19.118	7.081	1.543	50.486
Centro	535	1.375	942	296	82	3.230
Sud	1.215	5.063	5.557	1.619	418	13.872
Isole	220	1.515	2.292	698	142	4.867

Tavola 3.7 segue - Cittadini italiani, di età maggiore di 14 anni, iscritti per trasferimento di residenza tra comuni italiani per titolo di studio, regione di destinazione e regione di origine - Anno 2001

REGIONI DI ORIGINE	Titoli di studio					Totale
	Laurea	Diploma media superiore	Licenza media inferiore	Licenza elementare	Nessun titolo	
TOSCANA						
Piemonte	114	342	257	109	11	833
Valle d'Aosta	2	17	15	2	-	36
Lombardia	295	772	580	219	33	1.899
Trentino-Alto Adige	26	58	40	6	1	131
<i>Bolzano-Bozen</i>	5	24	17	1	1	48
<i>Trento</i>	21	34	23	5	-	83
Veneto	154	378	263	78	9	882
Friuli-Venezia Giulia	32	57	35	9	-	133
Liguria	134	473	373	162	22	1.164
Emilia-Romagna	110	412	286	106	20	934
Toscana	3.517	14.970	15.213	5.653	889	40.242
Umbria	45	178	123	46	9	401
Marche	46	96	67	23	7	239
Lazio	275	839	471	154	46	1.785
Abruzzo	48	70	33	26	13	190
Molise	23	36	24	4	2	89
Campania	232	1.202	1.568	494	77	3.573
Puglia	160	405	344	111	19	1.039
Basilicata	39	106	84	37	10	276
Calabria	203	430	348	117	22	1.120
Sicilia	129	610	921	413	67	2.140
Sardegna	61	249	275	60	10	655
ITALIA	5.645	21.700	21.320	7.829	1.267	57.761
Nord-ovest	545	1.604	1.225	492	66	3.932
Nord-est	322	905	624	199	30	2.080
Centro	3.883	16.083	15.874	5.876	951	42.667
Sud	705	2.249	2.401	789	143	6.287
Isole	190	859	1.196	473	77	2.795
UMBRIA						
Piemonte	19	56	24	14	6	119
Valle d'Aosta	1	1	5	-	-	7
Lombardia	35	125	81	33	20	294
Trentino-Alto Adige	3	6	11	3	1	24
<i>Bolzano-Bozen</i>	2	2	4	1	-	9
<i>Trento</i>	1	4	7	2	1	15
Veneto	11	40	28	8	10	97
Friuli-Venezia Giulia	3	18	4	3	3	31
Liguria	10	36	18	10	8	82
Emilia-Romagna	16	64	32	13	17	142
Toscana	47	163	117	52	56	435
Umbria	501	1.813	1.405	443	582	4.744
Marche	32	69	45	15	19	180
Lazio	179	526	344	209	185	1.443
Abruzzo	27	40	20	5	8	100
Molise	22	16	7	1	2	48
Campania	50	227	351	139	87	854
Puglia	47	99	94	25	27	292
Basilicata	11	24	11	1	5	52
Calabria	87	90	58	22	20	277
Sicilia	22	76	136	56	27	317
Sardegna	5	26	50	8	7	96
ITALIA	1.128	3.515	2.841	1.060	1.090	9.634
Nord-ovest	65	218	128	57	34	502
Nord-est	33	128	75	27	31	294
Centro	759	2.571	1.911	719	842	6.802
Sud	244	496	541	193	149	1.623
Isole	27	102	186	64	34	413

Tavola 3.7 segue - Cittadini italiani, di età maggiore di 14 anni, iscritti per trasferimento di residenza tra comuni italiani per titolo di studio, regione di destinazione e regione di origine - Anno 2001

REGIONI DI ORIGINE	Titoli di studio					Totale
	Laurea	Diploma media superiore	Licenza media inferiore	Licenza elementare	Nessun titolo	
MARCHE						
Piemonte	26	108	121	37	5	297
Valle d'Aosta	-	4	2	-	-	6
Lombardia	66	274	217	90	8	655
Trentino-Alto Adige	9	17	12	5	-	43
<i>Bolzano-Bozen</i>	4	5	3	2	-	14
<i>Trento</i>	5	12	9	3	-	29
Veneto	26	89	70	29	1	215
Friuli-Venezia Giulia	9	28	17	6	2	62
Liguria	6	32	24	14	4	80
Emilia-Romagna	103	340	323	90	13	869
Toscana	21	58	80	30	3	192
Umbria	30	83	67	23	4	207
Marche	1.062	4.865	4.566	1.447	305	12.245
Lazio	102	358	259	137	26	882
Abruzzo	70	230	181	54	13	548
Molise	5	26	18	2	1	52
Campania	72	523	687	245	36	1.563
Puglia	68	432	527	158	17	1.202
Basilicata	6	36	35	9	-	86
Calabria	20	85	75	31	4	215
Sicilia	36	169	320	139	13	677
Sardegna	8	47	59	16	4	134
ITALIA	1.745	7.804	7.660	2.562	459	20.230
Nord-ovest	98	418	364	141	17	1.038
Nord-est	147	474	422	130	16	1.189
Centro	1.215	5.364	4.972	1.637	338	13.526
Sud	241	1.332	1.523	499	71	3.666
Isole	44	216	379	155	17	811
LAZIO						
Piemonte	222	422	233	78	5	960
Valle d'Aosta	2	15	21	4	-	42
Lombardia	481	931	478	144	16	2.050
Trentino-Alto Adige	34	87	38	8	-	167
<i>Bolzano-Bozen</i>	11	37	14	2	-	64
<i>Trento</i>	23	50	24	6	-	103
Veneto	160	411	195	53	5	824
Friuli-Venezia Giulia	65	156	107	29	2	359
Liguria	90	234	129	28	1	482
Emilia-Romagna	211	405	241	61	14	932
Toscana	309	732	392	142	15	1.590
Umbria	182	395	259	107	6	949
Marche	159	268	147	79	3	656
Lazio	4.743	21.021	17.222	6.384	558	49.928
Abruzzo	314	638	378	213	12	1.555
Molise	169	153	102	35	9	468
Campania	1.038	2.591	1.428	523	48	5.628
Puglia	632	972	448	160	9	2.221
Basilicata	138	217	73	40	3	471
Calabria	811	884	412	175	14	2.296
Sicilia	475	986	602	172	22	2.257
Sardegna	137	386	330	92	5	950
ITALIA	10.372	31.904	23.235	8.527	747	74.785
Nord-ovest	795	1.602	861	254	22	3.534
Nord-est	470	1.059	581	151	21	2.282
Centro	5.393	22.416	18.020	6.712	582	53.123
Sud	3.102	5.455	2.841	1.146	95	12.639
Isole	612	1.372	932	264	27	3.207

Tavola 3.7 segue - Cittadini italiani, di età maggiore di 14 anni, iscritti per trasferimento di residenza tra comuni italiani per titolo di studio, regione di destinazione e regione di origine - Anno 2001

REGIONI DI ORIGINE	Titoli di studio					Totale
	Laurea	Diploma media superiore	Licenza media inferiore	Licenza elementare	Nessun titolo	
ABRUZZO						
Piemonte	32	119	108	46	5	310
Valle d'Aosta	2	4	4	4	-	14
Lombardia	87	235	191	78	12	603
Trentino-Alto Adige	12	12	18	5	1	48
<i>Bolzano-Bozen</i>	6	5	5	2	1	19
<i>Trento</i>	6	7	13	3	-	29
Veneto	19	61	60	20	2	162
Friuli-Venezia Giulia	8	36	16	4	1	65
Liguria	6	35	24	24	3	92
Emilia-Romagna	45	130	90	39	6	310
Toscana	25	53	48	16	4	146
Umbria	12	34	24	7	2	79
Marche	49	172	150	55	9	435
Lazio	203	673	449	241	38	1.604
Abruzzo	1.052	4.306	3.744	1.230	288	10.620
Molise	44	108	79	34	9	274
Campania	88	334	282	113	13	830
Puglia	101	277	198	61	7	644
Basilicata	9	23	24	5	-	61
Calabria	23	39	26	10	1	99
Sicilia	12	74	71	26	6	189
Sardegna	9	34	36	8	-	87
ITALIA	1.838	6.759	5.642	2.026	407	16.672
Nord-ovest	127	393	327	152	20	1.019
Nord-est	84	239	184	68	10	585
Centro	289	932	671	319	53	2.264
Sud	1.317	5.087	4.353	1.453	318	12.528
Isole	21	108	107	34	6	276
MOLISE						
Piemonte	13	21	23	13	1	71
Valle d'Aosta	1	-	1	3	-	5
Lombardia	24	55	52	22	1	154
Trentino-Alto Adige	1	2	2	1	-	6
<i>Bolzano-Bozen</i>	-	-	-	-	-	-
<i>Trento</i>	1	2	2	1	-	6
Veneto	3	19	16	-	1	39
Friuli-Venezia Giulia	2	7	3	1	1	14
Liguria	5	9	6	1	-	21
Emilia-Romagna	19	37	38	11	-	105
Toscana	9	8	8	5	-	30
Umbria	8	5	2	-	-	15
Marche	1	11	11	1	1	25
Lazio	117	127	91	50	9	394
Abruzzo	28	63	54	14	3	162
Molise	171	689	539	206	35	1.640
Campania	64	238	182	60	10	554
Puglia	29	106	102	34	5	276
Basilicata	2	8	7	2	1	20
Calabria	8	7	5	2	1	23
Sicilia	4	13	13	5	1	36
Sardegna	2	2	4	1	-	9
ITALIA	511	1.427	1.159	432	70	3.599
Nord-ovest	43	85	82	39	2	251
Nord-est	25	65	59	13	2	164
Centro	135	151	112	56	10	464
Sud	302	1.111	889	318	55	2.675
Isole	6	15	17	6	1	45

Tavola 3.7 segue - Cittadini italiani, di età maggiore di 14 anni, iscritti per trasferimento di residenza tra comuni italiani per titolo di studio, regione di destinazione e regione di origine - Anno 2001

REGIONI DI ORIGINE	Titoli di studio					Totale
	Laurea	Diploma media superiore	Licenza media inferiore	Licenza elementare	Nessun titolo	
CAMPANIA						
Piemonte	83	395	435	184	35	1.132
Valle d'Aosta	-	8	10	2	1	21
Lombardia	190	843	996	374	54	2.457
Trentino-Alto Adige	14	53	54	14	2	137
<i>Bolzano-Bozen</i>	1	22	24	4	-	51
<i>Trento</i>	13	31	30	10	2	86
Veneto	57	263	301	82	8	711
Friuli-Venezia Giulia	16	129	123	33	4	305
Liguria	24	106	102	54	9	295
Emilia-Romagna	84	611	885	263	43	1.886
Toscana	60	406	487	170	38	1.161
Umbria	13	100	111	38	4	266
Marche	18	117	126	48	7	316
Lazio	281	994	708	260	49	2.292
Abruzzo	35	118	92	29	8	282
Molise	26	103	73	21	1	224
Campania	4.516	23.124	24.564	9.519	1.423	63.146
Puglia	56	337	247	66	18	724
Basilicata	83	192	112	34	5	426
Calabria	109	381	182	78	9	759
Sicilia	51	275	191	76	5	598
Sardegna	14	66	71	20	5	176
ITALIA	5.730	28.621	29.870	11.365	1.728	77.314
Nord-ovest	297	1.352	1.543	614	99	3.905
Nord-est	171	1.056	1.363	392	57	3.039
Centro	372	1.617	1.432	516	98	4.035
Sud	4.825	24.255	25.270	9.747	1.464	65.561
Isole	65	341	262	96	10	774
PUGLIA						
Piemonte	84	379	511	257	49	1.280
Valle d'Aosta	2	9	9	2	-	22
Lombardia	180	764	982	486	81	2.493
Trentino-Alto Adige	18	48	67	11	2	146
<i>Bolzano-Bozen</i>	2	17	25	7	2	53
<i>Trento</i>	16	31	42	4	-	93
Veneto	69	305	363	87	9	833
Friuli-Venezia Giulia	20	95	104	20	5	244
Liguria	13	76	92	45	7	233
Emilia-Romagna	135	524	592	184	17	1.452
Toscana	48	155	147	72	15	437
Umbria	15	39	52	11	-	117
Marche	31	184	231	74	1	521
Lazio	155	474	311	132	15	1.087
Abruzzo	35	116	120	43	6	320
Molise	17	46	44	11	2	120
Campania	98	435	306	85	15	939
Puglia	1.991	7.734	8.713	3.351	562	22.351
Basilicata	62	214	177	62	18	533
Calabria	63	185	123	48	11	430
Sicilia	29	245	184	63	10	531
Sardegna	10	44	38	8	3	103
ITALIA	3.075	12.071	13.166	5.052	828	34.192
Nord-ovest	279	1.228	1.594	790	137	4.028
Nord-est	242	972	1.126	302	33	2.675
Centro	249	852	741	289	31	2.162
Sud	2.266	8.730	9.483	3.600	614	24.693
Isole	39	289	222	71	13	634

Tavola 3.7 segue - Cittadini italiani, di età maggiore di 14 anni, iscritti per trasferimento di residenza tra comuni italiani per titolo di studio, regione di destinazione e regione di origine - Anno 2001

REGIONI DI ORIGINE	Titoli di studio					Totale
	Laurea	Diploma media superiore	Licenza media inferiore	Licenza elementare	Nessun titolo	
BASILICATA						
Piemonte	12	53	76	43	8	192
Valle d'Aosta	-	1	2	-	-	3
Lombardia	28	94	127	64	14	327
Trentino-Alto Adige	1	5	6	1	-	13
<i>Bolzano-Bozen</i>	-	2	3	-	-	5
<i>Trento</i>	1	3	3	1	-	8
Veneto	7	25	20	3	2	57
Friuli-Venezia Giulia	3	12	7	1	-	23
Liguria	3	13	23	9	1	49
Emilia-Romagna	17	43	68	24	6	158
Toscana	15	30	27	19	5	96
Umbria	3	10	7	1	1	22
Marche	-	10	13	7	-	30
Lazio	58	80	37	19	4	198
Abruzzo	4	9	6	6	-	25
Molise	-	4	1	-	-	5
Campania	101	284	113	44	17	559
Puglia	64	196	153	60	15	488
Basilicata	263	885	758	269	70	2.245
Calabria	15	60	62	13	6	156
Sicilia	7	44	20	6	1	78
Sardegna	2	6	11	1	-	20
ITALIA	603	1.864	1.537	590	150	4.744
Nord-ovest	43	161	228	116	23	571
Nord-est	28	85	101	29	8	251
Centro	76	130	84	46	10	346
Sud	447	1.438	1.093	392	108	3.478
Isole	9	50	31	7	1	98
CALABRIA						
Piemonte	187	315	382	180	40	1.104
Valle d'Aosta	1	22	29	19	2	73
Lombardia	521	603	669	341	62	2.196
Trentino-Alto Adige	12	20	26	6	4	68
<i>Bolzano-Bozen</i>	3	7	14	2	1	27
<i>Trento</i>	9	13	12	4	3	41
Veneto	106	127	109	46	13	401
Friuli-Venezia Giulia	20	38	17	4	-	79
Liguria	154	84	102	56	10	406
Emilia-Romagna	144	184	213	113	14	668
Toscana	95	129	116	46	11	397
Umbria	66	37	24	8	1	136
Marche	12	20	31	7	2	72
Lazio	389	369	202	101	20	1.081
Abruzzo	18	14	5	8	3	48
Molise	5	5	3	2	1	16
Campania	111	504	239	96	18	968
Puglia	44	196	96	34	11	381
Basilicata	18	62	54	16	6	156
Calabria	1.246	4.787	3.690	1.376	423	11.522
Sicilia	85	343	182	61	25	696
Sardegna	41	19	13	5	2	80
ITALIA	3.275	7.878	6.202	2.525	668	20.548
Nord-ovest	863	1.024	1.182	596	114	3.779
Nord-est	282	369	365	169	31	1.216
Centro	562	555	373	162	34	1.686
Sud	1.442	5.568	4.087	1.532	462	13.091
Isole	126	362	195	66	27	776

Tavola 3.7 segue · Cittadini italiani, di età maggiore di 14 anni, iscritti per trasferimento di residenza tra comuni italiani per titolo di studio, regione di destinazione e regione di origine - Anno 2001

REGIONI DI ORIGINE	Titoli di studio					Totale
	Laurea	Diploma media superiore	Licenza media inferiore	Licenza elementare	Nessun titolo	
SICILIA						
Piemonte	129	645	784	354	71	1.983
Valle d'Aosta	4	12	23	2	-	41
Lombardia	225	1.146	1.375	577	121	3.444
Trentino-Alto Adige	20	60	76	37	6	199
<i>Bolzano-Bozen</i>	7	29	32	13	3	84
<i>Trento</i>	13	31	44	24	3	115
Veneto	76	313	402	111	13	915
Friuli-Venezia Giulia	29	100	123	26	4	282
Liguria	23	165	196	96	25	505
Emilia-Romagna	79	392	583	243	40	1.337
Toscana	62	303	436	158	24	983
Umbria	16	46	48	10	1	121
Marche	17	89	107	37	5	255
Lazio	157	468	392	138	27	1.182
Abruzzo	13	48	35	15	1	112
Molise	2	2	6	6	-	16
Campania	57	308	230	65	6	666
Puglia	36	215	151	56	6	464
Basilicata	2	32	29	8	1	72
Calabria	108	396	214	85	10	813
Sicilia	3.631	15.668	15.400	6.114	1.060	41.873
Sardegna	22	76	67	17	2	184
ITALIA	4.708	20.484	20.677	8.155	1.423	55.447
Nord-ovest	381	1.968	2.378	1.029	217	5.973
Nord-est	204	865	1.184	417	63	2.733
Centro	252	906	983	343	57	2.541
Sud	218	1.001	665	235	24	2.143
Isole	3.653	15.744	15.467	6.131	1.062	42.057
SARDEGNA						
Piemonte	41	232	363	151	17	804
Valle d'Aosta	5	17	15	4	-	41
Lombardia	58	336	489	228	23	1.134
Trentino-Alto Adige	4	24	30	7	1	66
<i>Bolzano-Bozen</i>	-	4	4	2	1	11
<i>Trento</i>	4	20	26	5	-	55
Veneto	28	113	177	40	2	360
Friuli-Venezia Giulia	6	46	34	7	1	94
Liguria	19	106	146	69	10	350
Emilia-Romagna	22	115	194	67	7	405
Toscana	22	102	121	47	5	297
Umbria	5	21	24	6	1	57
Marche	6	14	30	6	1	57
Lazio	74	316	256	100	18	764
Abruzzo	6	12	22	4	-	44
Molise	4	2	10	1	1	18
Campania	36	124	81	26	2	269
Puglia	12	48	50	5	3	118
Basilicata	3	7	5	2	-	17
Calabria	12	33	19	8	4	76
Sicilia	26	104	66	13	3	212
Sardegna	1.277	5.567	5.872	1.797	349	14.862
ITALIA	1.666	7.339	8.004	2.588	448	20.045
Nord-ovest	123	691	1.013	452	50	2.329
Nord-est	60	298	435	121	11	925
Centro	107	453	431	159	25	1.175
Sud	73	226	187	46	10	542
Isole	1.303	5.671	5.938	1.810	352	15.074

Capitolo 4 - Movimenti migratori con l'estero

Tavola 4.1 - Iscritti per trasferimento di residenza dall'estero per cittadinanza (italiana/straniera), sesso e singolo paese di origine - Anno 2001

PAESI DI ORIGINE	Italiani			Stranieri			Totale		
	Maschi	Femmine	Totale	Maschi	Femmine	Totale	Maschi	Femmine	Totale
EUROPA	13.293	10.270	23.563	37.696	43.572	81.268	50.989	53.842	104.831
Unione europea	9.041	7.043	16.084	4.743	6.387	11.130	13.784	13.430	27.214
Austria	272	223	495	149	220	369	421	443	864
Belgio	703	534	1.237	200	244	444	903	778	1.681
Danimarca	49	43	92	82	110	192	131	153	284
Finlandia	44	39	83	62	129	191	106	168	274
Francia	1.197	931	2.128	998	1.310	2.308	2.195	2.241	4.436
Germania	4.428	3.438	7.866	1.049	1.381	2.430	5.477	4.819	10.296
Grecia	87	84	171	278	243	521	365	327	692
Irlanda	55	43	98	100	100	200	155	143	298
Lussemburgo	92	80	172	9	6	15	101	86	187
Paesi Bassi	163	118	281	264	288	552	427	406	833
Portogallo	67	45	112	180	169	349	247	214	461
Regno Unito	1.463	1.131	2.594	805	853	1.658	2.268	1.984	4.252
Spagna	372	292	664	421	1.116	1.537	793	1.408	2.201
Svezia	49	42	91	146	218	364	195	260	455
Europa centro-orientale	952	791	1.743	32.613	36.730	69.343	33.565	37.521	71.086
Albania	138	122	260	14.687	12.979	27.666	14.825	13.101	27.926
Bielorussia	-	3	3	80	256	336	80	259	339
Bosnia-Erzegovina	-	2	2	623	471	1.094	623	473	1.096
Bulgaria	49	43	92	527	569	1.096	576	612	1.188
Ceca, Repubblica	-	2	2	74	283	357	74	285	359
Cipro	-	-	-	12	13	25	12	13	25
Croazia	42	48	90	590	594	1.184	632	642	1.274
Estonia	-	-	-	4	42	46	4	42	46
Jugoslavia (Serbia-Montenegro)	56	34	90	2.437	2.079	4.516	2.493	2.113	4.606
Lettonia	-	-	-	13	73	86	13	73	86
Lituania	1	-	1	17	87	104	18	87	105
Macedonia	4	3	7	1.858	1.684	3.542	1.862	1.687	3.549
Moldavia	2	2	4	477	1.211	1.688	479	1.213	1.692
Polonia	170	131	301	894	2.641	3.535	1.064	2.772	3.836
Romania	212	164	376	8.314	8.949	17.263	8.526	9.113	17.639
Russia	113	93	206	518	1.773	2.291	631	1.866	2.497
Slovacchia	1	3	4	111	242	353	112	245	357
Slovenia	55	52	107	83	83	166	138	135	273
Turchia	43	45	88	481	316	797	524	361	885
Ucraina	5	7	12	702	2.116	2.818	707	2.123	2.830
Ungheria	61	37	98	111	269	380	172	306	478
Altri Paesi Europei	3.300	2.436	5.736	340	455	795	3.640	2.891	6.531
Andorra	-	-	-	3	1	4	3	1	4
Città del Vaticano	-	-	-	2	3	5	2	3	5
Islanda	-	-	-	16	17	33	16	17	33
Liechtenstein	-	-	-	2	5	7	2	5	7
Malta	61	35	96	28	26	54	89	61	150
Monaco	99	65	164	4	5	9	103	70	173
Norvegia	46	29	75	38	47	85	84	76	160
San Marino	44	47	91	11	14	25	55	61	116
Svizzera	3.050	2.260	5.310	236	337	573	3.286	2.597	5.883

Tavola 4.1 segue - Iscritti per trasferimento di residenza dall'estero per cittadinanza (italiana/straniera), sesso e singolo paese di origine - Anno 2001

PAESI DI ORIGINE	Italiani			Stranieri			Totale		
	Maschi	Femmine	Totale	Maschi	Femmine	Totale	Maschi	Femmine	Totale
AFRICA	1.154	837	1.991	23.037	16.406	39.443	24.191	17.243	41.434
Africa settentrionale	510	384	894	16.821	10.671	27.492	17.331	11.055	28.386
Algeria	50	47	97	742	356	1.098	792	403	1.195
Egitto	157	102	259	3.429	1.094	4.523	3.586	1.196	4.782
Libia	53	37	90	58	38	96	111	75	186
Marocco	139	116	255	9.509	7.716	17.225	9.648	7.832	17.480
Sudan	-	-	-	38	14	52	38	14	52
Tunisia	111	82	193	3.045	1.453	4.498	3.156	1.535	4.691
Africa occidentale	160	132	292	4.992	3.976	8.968	5.152	4.108	9.260
Benin	-	-	-	57	36	93	57	36	93
Burkina Faso	-	-	-	247	228	475	247	228	475
Capo Verde	1	-	1	36	108	144	37	108	145
Costa d'Avorio	56	40	96	357	443	800	413	483	896
Gambia	-	-	-	34	12	46	34	12	46
Ghana	3	3	6	1.089	760	1.849	1.092	763	1.855
Guinea	-	-	-	79	51	130	79	51	130
Guinea Bissau	-	-	-	8	3	11	8	3	11
Liberia	-	1	1	15	14	29	15	15	30
Mali	-	-	-	31	21	52	31	21	52
Mauritania	-	-	-	22	7	29	22	7	29
Niger	-	-	-	11	33	44	11	33	44
Nigeria	95	85	180	859	1.632	2.491	954	1.717	2.671
Senegal	4	3	7	2.043	547	2.590	2.047	550	2.597
Sierra Leone	-	-	-	49	35	84	49	35	84
Togo	1	-	1	55	46	101	56	46	102
Africa orientale	279	183	462	640	1.189	1.829	919	1.372	2.291
Burundi	-	-	-	24	34	58	24	34	58
Comore	-	-	-	3	-	3	3	-	3
Eritrea	-	-	-	89	229	318	89	229	318
Etiopia	58	37	95	163	306	469	221	343	564
Gibuti	-	-	-	4	-	4	4	-	4
Kenia	55	28	83	40	79	119	95	107	202
Madagascar	1	1	2	22	73	95	23	74	97
Malawi	-	-	-	2	6	8	2	6	8
Maurizio	-	-	-	87	127	214	87	127	214
Mozambico	67	38	105	9	17	26	76	55	131
Ruanda	-	-	-	15	29	44	15	29	44
Seicelle	-	-	-	6	21	27	6	21	27
Somalia	-	-	-	132	180	312	132	180	312
Tanzania	53	45	98	22	51	73	75	96	171
Uganda	45	34	79	15	18	33	60	52	112
Zambia	-	-	-	3	4	7	3	4	7
Zimbabwe	-	-	-	4	15	19	4	15	19
Africa centro-meridionale	205	138	343	584	570	1.154	789	708	1.497
Angola	44	37	81	60	46	106	104	83	187
Botswana	-	-	-	2	-	2	2	-	2
Camerun	-	-	-	200	218	418	200	218	418
Centrafricana, Repubblica	-	-	-	5	4	9	5	4	9
Ciad	-	-	-	1	3	4	1	3	4
Congo	1	1	2	161	160	321	162	161	323
Congo, Repubblica Dem.	63	38	101	99	83	182	162	121	283
Gabon	-	-	-	5	3	8	5	3	8
Guinea Equatoriale	-	-	-	2	3	5	2	3	5
Lesotho	-	-	-	-	3	3	-	3	3
Namibia	-	-	-	3	1	4	3	1	4
Sao Tomè e Principe	-	-	-	2	6	8	2	6	8
Sudafricana, Repubblica	97	62	159	43	38	81	140	100	240
Swaziland	-	-	-	1	2	3	1	2	3

Tavola 4.1 segue - Iscritti per trasferimento di residenza dall'estero per cittadinanza (italiana/straniera), sesso e singolo paese di origine - Anno 2001

PAESI DI ORIGINE	Italiani			Stranieri			Totale		
	Maschi	Femmine	Totale	Maschi	Femmine	Totale	Maschi	Femmine	Totale
ASIA	824	642	1.466	18.892	14.975	33.867	19.716	15.617	35.333
Asia occidentale	155	121	276	827	602	1.429	982	723	1.705
Arabia Saudita	48	41	89	4	5	9	52	46	98
Armenia	-	-	-	19	19	38	19	19	38
Azerbaijan	-	1	1	10	22	32	10	23	33
Bahrein	-	-	-	2	3	5	2	3	5
Emirati Arabi Uniti	55	34	89	-	-	-	55	34	89
Georgia	-	-	-	23	27	50	23	27	50
Giordania	-	-	-	84	55	139	84	55	139
Iran	2	-	2	200	131	331	202	131	333
Iraq	-	-	-	113	66	179	113	66	179
Israele	50	45	95	98	76	174	148	121	269
Kuwait	-	-	-	7	2	9	7	2	9
Libano	-	-	-	115	82	197	115	82	197
Oman	-	-	-	2	3	5	2	3	5
Palestina	-	-	-	9	3	12	9	3	12
Qatar	-	-	-	1	1	2	1	1	2
Siria	-	-	-	128	100	228	128	100	228
Yemen	-	-	-	12	7	19	12	7	19
Asia centro-meridionale	197	156	353	9.722	5.686	15.408	9.919	5.842	15.761
Afghanistan	1	-	1	43	1	44	44	1	45
Bangladesh	44	39	83	2.472	976	3.448	2.516	1.015	3.531
Bhutan	-	-	-	2	-	2	2	-	2
India	60	48	108	2.709	1.760	4.469	2.769	1.808	4.577
Kazakistan	-	-	-	19	42	61	19	42	61
Kirghizistan	-	-	-	3	10	13	3	10	13
Maldiva	-	-	-	-	1	1	-	1	1
Nepal	-	-	-	21	25	46	21	25	46
Pakistan	45	28	73	2.504	936	3.440	2.549	964	3.513
Sri Lanka	46	40	86	1.915	1.833	3.748	1.961	1.873	3.834
Tagikistan	-	-	-	1	-	1	1	-	1
Turkmenistan	-	1	1	1	4	5	1	5	6
Uzbekistan	1	-	1	32	98	130	33	98	131
Asia orientale	472	365	837	8.343	8.687	17.030	8.815	9.052	17.867
Brunei	-	-	-	1	1	2	1	1	2
Cambogia	-	-	-	2	7	9	2	7	9
Cina	153	134	287	5.474	4.422	9.896	5.627	4.556	10.183
Corea del Nord	-	-	-	16	24	40	16	24	40
Corea del Sud	-	-	-	156	193	349	156	193	349
Filippine	157	114	271	2.281	3.124	5.405	2.438	3.238	5.676
Giappone	59	36	95	290	447	737	349	483	832
Indonesia	-	-	-	23	88	111	23	88	111
Laos	-	-	-	1	3	4	1	3	4
Malaysia	-	-	-	2	14	16	2	14	16
Mongolia	-	-	-	2	6	8	2	6	8
Myanmar	-	-	-	6	8	14	6	8	14
Singapore	41	35	76	6	16	22	47	51	98
Taiwan	-	-	-	5	13	18	5	13	18
Thailandia	62	46	108	58	285	343	120	331	451
Vietnam	-	-	-	20	36	56	20	36	56

Tavola 4.1 segue - Iscritti per trasferimento di residenza dall'estero per cittadinanza (italiana/straniera), sesso e singolo paese di origine - Anno 2001

PAESI DI ORIGINE	Italiani			Stranieri			Totale		
	Maschi	Femmine	Totale	Maschi	Femmine	Totale	Maschi	Femmine	Totale
AMERICA	4.541	3.504	8.045	6.540	11.422	17.962	11.081	14.926	26.007
America settentrionale	1.906	1.456	3.362	734	801	1.535	2.640	2.257	4.897
Canada	335	247	582	115	125	240	450	372	822
Stati Uniti	1.571	1.209	2.780	619	676	1.295	2.190	1.885	4.075
America centro-meridionale	2.635	2.048	4.683	5.806	10.621	16.427	8.441	12.669	21.110
Antigua e Barbuda	-	-	-	2	1	3	2	1	3
Argentina	1.145	918	2.063	570	690	1.260	1.715	1.608	3.323
Bahama	-	-	-	-	-	-	-	-	-
Barbados	-	-	-	-	-	-	-	-	-
Belize	-	-	-	1	-	1	1	-	1
Bolivia	55	40	95	64	92	156	119	132	251
Brasile	382	283	665	797	1.615	2.412	1.179	1.898	3.077
Cile	55	41	96	84	130	214	139	171	310
Colombia	58	52	110	607	1.237	1.844	665	1.289	1.954
Costarica	45	40	85	12	32	44	57	72	129
Cuba	55	42	97	332	1.277	1.609	387	1.319	1.706
Dominica	-	-	-	17	38	55	17	38	55
Dominicana, Repubblica	111	83	194	441	1.021	1.462	552	1.104	1.656
Ecuador	53	43	96	839	1.370	2.209	892	1.413	2.305
El Salvador	1	1	2	108	177	285	109	178	287
Giamaica	-	-	-	2	3	5	2	3	5
Grenada	-	-	-	2	-	2	2	-	2
Guatemala	-	-	-	11	28	39	11	28	39
Guyana	-	-	-	-	1	1	-	1	1
Haiti	-	-	-	10	12	22	10	12	22
Honduras	-	-	-	16	26	42	16	26	42
Messico	95	81	176	97	233	330	192	314	506
Nicaragua	-	-	-	7	20	27	7	20	27
Panama	1	-	1	6	29	35	7	29	36
Paraguay	-	-	-	17	23	40	17	23	40
Perù	152	114	266	1.531	2.185	3.716	1.683	2.299	3.982
Saint Lucia	-	-	-	-	1	1	-	1	1
S. Kitts e Nevis	-	-	-	1	-	1	1	-	1
S. Vincent e Grenadine	-	-	-	1	-	1	1	-	1
Suriname	-	-	-	-	-	-	-	-	-
Trinidad e Tobago	-	-	-	1	1	2	1	1	2
Uruguay	45	44	89	50	67	117	95	111	206
Venezuela	382	266	648	180	312	492	562	578	1.140
OCEANIA	199	152	351	147	149	296	346	301	647
Australia	199	152	351	114	124	238	313	276	589
Figi	-	-	-	-	1	1	-	1	1
Kiribati	-	-	-	-	1	1	-	1	1
Marshall	-	-	-	-	1	1	-	1	1
Micronesia	-	-	-	-	-	-	-	-	-
Nauru	-	-	-	-	-	-	-	-	-
Nuova Zelanda	-	-	-	25	11	36	25	11	36
Palau	-	-	-	4	2	6	4	2	6
Papua Nuova Guinea	-	-	-	-	1	1	-	1	1
Salomone	-	-	-	-	-	-	-	-	-
Samoa	-	-	-	4	8	12	4	8	12
Tonga	-	-	-	-	-	-	-	-	-
Tuvalu	-	-	-	-	-	-	-	-	-
Vanuatu	-	-	-	-	-	-	-	-	-
TOTALE	20.011	15.405	35.416	86.312	86.524	172.836	106.323	101.929	208.252
<i>di cui:</i>									
Paesi a forte pressione migratoria	5.456	4.237	9.693	79.960	78.209	158.169	85.416	82.446	167.862

Tavola 4.2 - Cancellati per trasferimento di residenza per l'estero per cittadinanza (italiana/straniera), sesso e singolo paese di destinazione - Anno 2001

PAESI DI DESTINAZIONE	Italiani			Stranieri			Totale		
	Maschi	Femmine	Totale	Maschi	Femmine	Totale	Maschi	Femmine	Totale
EUROPA	18.021	13.312	31.333	2.194	2.378	4.572	20.215	15.690	35.905
Unione europea	12.353	9.126	21.479	1.034	1.362	2.396	13.387	10.488	23.875
Austria	339	251	590	46	81	127	385	332	717
Belgio	888	682	1.570	47	78	125	935	760	1.695
Danimarca	83	45	128	27	37	64	110	82	192
Finlandia	79	65	144	29	40	69	108	105	213
Francia	1.744	1.236	2.980	194	217	411	1.938	1.453	3.391
Germania	6.039	4.479	10.518	279	379	658	6.318	4.858	11.176
Grecia	135	96	231	54	30	84	189	126	315
Irlanda	66	50	116	13	13	26	79	63	142
Lussemburgo	149	96	245	1	7	8	150	103	253
Paesi Bassi	220	166	386	72	80	152	292	246	538
Portogallo	76	57	133	42	39	81	118	96	214
Regno Unito	1.946	1.476	3.422	137	173	310	2.083	1.649	3.732
Spagna	525	368	893	56	145	201	581	513	1.094
Svezia	64	59	123	37	43	80	101	102	203
Europa centro-orientale	1.174	857	2.031	1.023	866	1.889	2.197	1.723	3.920
Albania	140	99	239	302	196	498	442	295	737
Bielorussia	-	-	-	2	5	7	2	5	7
Bosnia-Erzegovina	-	-	-	33	38	71	33	38	71
Bulgaria	71	53	124	13	11	24	84	64	148
Ceca, Repubblica	-	-	-	10	17	27	10	17	27
Cipro	-	-	-	-	1	1	-	1	1
Croazia	72	62	134	98	54	152	170	116	286
Estonia	-	-	-	-	1	1	-	1	1
Jugoslavia (Serbia-Montenegro)	72	43	115	199	163	362	271	206	477
Lettonia	-	-	-	-	4	4	-	4	4
Lituania	-	-	-	5	2	7	5	2	7
Macedonia	-	2	2	83	68	151	83	70	153
Moldavia	-	-	-	7	8	15	7	8	15
Polonia	227	169	396	48	69	117	275	238	513
Romania	270	188	458	109	123	232	379	311	690
Russia	122	96	218	29	38	67	151	134	285
Slovacchia	-	-	-	13	7	20	13	7	20
Slovenia	67	40	107	32	12	44	99	52	151
Turchia	61	60	121	16	14	30	77	74	151
Ucraina	-	-	-	5	14	19	5	14	19
Ungheria	72	45	117	19	21	40	91	66	157
Altri Paesi Europei	4.494	3.329	7.823	137	150	287	4.631	3.479	8.110
Andorra	-	-	-	-	-	-	-	-	-
Città del Vaticano	-	-	-	1	-	1	1	-	1
Islanda	-	-	-	2	-	2	2	-	2
Liechtenstein	-	-	-	1	-	1	1	-	1
Malta	62	55	117	8	14	22	70	69	139
Monaco	135	96	231	2	1	3	137	97	234
Norvegia	62	53	115	10	12	22	72	65	137
San Marino	86	57	143	17	6	23	103	63	166
Svizzera	4.149	3.068	7.217	96	117	213	4.245	3.185	7.430

Tavola 4.2 segue - Cancellati per trasferimento di residenza per l'estero per cittadinanza (italiana/straniera), sesso e singolo paese di destinazione - Anno 2001

PAESI DI DESTINAZIONE	Italiani			Stranieri			Totale		
	Maschi	Femmine	Totale	Maschi	Femmine	Totale	Maschi	Femmine	Totale
AFRICA	1.462	1.073	2.535	876	778	1.654	2.338	1.851	4.189
Africa settentrionale	637	483	1.120	568	396	964	1.205	879	2.084
Algeria	75	51	126	28	8	36	103	59	162
Egitto	202	140	342	65	42	107	267	182	449
Libia	75	59	134	1	1	2	76	60	136
Marocco	141	122	263	362	276	638	503	398	901
Sudan	-	-	-	-	-	-	-	-	-
Tunisia	144	111	255	112	69	181	256	180	436
Africa occidentale	213	156	369	220	208	428	433	364	797
Benin	-	-	-	2	1	3	2	1	3
Burkina Faso	-	-	-	2	7	9	2	7	9
Capo Verde	-	-	-	2	10	12	2	10	12
Costa d'Avorio	66	66	132	23	14	37	89	80	169
Gambia	-	-	-	-	-	-	-	-	-
Ghana	-	-	-	73	54	127	73	54	127
Guinea	-	-	-	2	1	3	2	1	3
Guinea Bissau	-	-	-	-	-	-	-	-	-
Liberia	-	-	-	-	1	1	-	1	1
Mali	-	-	-	2	3	5	2	3	5
Mauritania	-	-	-	3	-	3	3	-	3
Niger	-	-	-	1	4	5	1	4	5
Nigeria	147	90	237	27	57	84	174	147	321
Senegal	-	-	-	77	55	132	77	55	132
Sierra Leone	-	-	-	-	-	-	-	-	-
Togo	-	-	-	6	1	7	6	1	7
Africa orientale	315	241	556	64	138	202	379	379	758
Burundi	-	-	-	-	16	16	-	16	16
Comore	-	-	-	-	-	-	-	-	-
Eritrea	-	-	-	5	14	19	5	14	19
Etiopia	54	39	93	8	9	17	62	48	110
Gibuti	-	-	-	-	-	-	-	-	-
Kenia	65	54	119	4	8	12	69	62	131
Madagascar	-	-	-	-	4	4	-	4	4
Malawi	-	-	-	-	-	-	-	-	-
Maurizio	1	-	1	9	12	21	10	12	22
Mozambico	67	53	120	2	1	3	69	54	123
Ruanda	-	-	-	3	9	12	3	9	12
Seicelle	-	-	-	1	-	1	1	-	1
Somalia	-	-	-	28	55	83	28	55	83
Tanzania	66	45	111	2	8	10	68	53	121
Uganda	62	50	112	2	1	3	64	51	115
Zambia	-	-	-	-	1	1	-	1	1
Zimbabwe	-	-	-	-	-	-	-	-	-
Africa centro-meridionale	297	193	490	24	36	60	321	229	550
Angola	68	47	115	2	5	7	70	52	122
Botswana	-	-	-	-	1	1	-	1	1
Camerun	1	1	2	11	6	17	12	7	19
Centrafricana, Repubblica	-	-	-	1	-	1	1	-	1
Ciad	-	-	-	-	-	-	-	-	-
Congo	-	-	-	2	12	14	2	12	14
Congo, Repubblica Dem.	83	46	129	3	6	9	86	52	138
Gabon	-	-	-	-	-	-	-	-	-
Guinea Equatoriale	-	-	-	1	-	1	1	-	1
Lesotho	-	-	-	-	-	-	-	-	-
Namibia	-	-	-	-	-	-	-	-	-
Sao Tomè e Principe	-	-	-	-	-	-	-	-	-
Sudafricana, Repubblica	145	99	244	4	6	10	149	105	254
Swaziland	-	-	-	-	-	-	-	-	-

Tavola 4.2 segue - Cancellati per trasferimento di residenza per l'estero per cittadinanza (italiana/straniera), sesso e singolo paese di destinazione - Anno 2001

PAESI DI DESTINAZIONE	Italiani			Stranieri			Totale		
	Maschi	Femmine	Totale	Maschi	Femmine	Totale	Maschi	Femmine	Totale
ASIA	1.136	800	1.936	868	913	1.781	2.004	1.713	3.717
Asia occidentale	220	164	384	52	57	109	272	221	493
Arabia Saudita	69	53	122	-	-	-	69	53	122
Armenia	-	-	-	3	1	4	3	1	4
Azerbaijan	-	-	-	-	-	-	-	-	-
Bahrein	-	-	-	-	-	-	-	-	-
Emirati Arabi Uniti	73	61	134	-	-	-	73	61	134
Georgia	-	-	-	1	-	1	1	-	1
Giordania	-	-	-	6	2	8	6	2	8
Iran	2	2	4	9	13	22	11	15	26
Iraq	-	-	-	4	4	8	4	4	8
Israele	76	46	122	15	12	27	91	58	149
Kuwait	-	-	-	-	-	-	-	-	-
Libano	-	2	2	9	14	23	9	16	25
Oman	-	-	-	-	-	-	-	-	-
Palestina	-	-	-	-	-	-	-	-	-
Qatar	-	-	-	-	-	-	-	-	-
Siria	-	-	-	4	11	15	4	11	15
Yemen	-	-	-	1	-	1	1	-	1
Asia centro-meridionale	280	177	457	334	353	687	614	530	1.144
Afghanistan	-	-	-	-	-	-	-	-	-
Bangladesh	63	44	107	52	35	87	115	79	194
Bhutan	-	-	-	1	-	1	1	-	1
India	71	38	109	90	126	216	161	164	325
Kazakistan	-	-	-	-	-	-	-	-	-
Kirghizistan	-	-	-	1	-	1	1	-	1
Maldiva	-	-	-	-	-	-	-	-	-
Nepal	-	-	-	-	-	-	-	-	-
Pakistan	74	48	122	82	62	144	156	110	266
Sri Lanka	72	47	119	108	125	233	180	172	352
Tagikistan	-	-	-	-	-	-	-	-	-
Turkmenistan	-	-	-	-	1	1	-	1	1
Uzbekistan	-	-	-	-	4	4	-	4	4
Asia orientale	636	459	1.095	482	503	985	1.118	962	2.080
Brunei	-	-	-	-	-	-	-	-	-
Cambogia	-	-	-	-	-	-	-	-	-
Cina	223	151	374	166	152	318	389	303	692
Corea del Nord	-	-	-	3	2	5	3	2	5
Corea del Sud	-	1	1	16	22	38	16	23	39
Filippine	201	161	362	121	170	291	322	331	653
Giappone	66	47	113	163	141	304	229	188	417
Indonesia	-	-	-	2	2	4	2	2	4
Laos	-	-	-	-	-	-	-	-	-
Malaysia	-	-	-	1	1	2	1	1	2
Mongolia	-	-	-	-	-	-	-	-	-
Myanmar	-	-	-	-	-	-	-	-	-
Singapore	77	47	124	5	4	9	82	51	133
Taiwan	-	-	-	1	-	1	1	-	1
Thailandia	69	52	121	4	8	12	73	60	133
Vietnam	-	-	-	-	1	1	-	1	1

Tavola 4.2 segue - Cancellati per trasferimento di residenza per l'estero per cittadinanza (italiana/straniera), sesso e singolo paese di destinazione - Anno 2001

PAESI DI DESTINAZIONE	Italiani			Stranieri			Totale		
	Maschi	Femmine	Totale	Maschi	Femmine	Totale	Maschi	Femmine	Totale
AMERICA	6.068	4.560	10.628	437	689	1.126	6.505	5.249	11.754
America settentrionale	2.578	1.919	4.497	204	191	395	2.782	2.110	4.892
Canada	413	291	704	26	28	54	439	319	758
Stati Uniti	2.165	1.628	3.793	178	163	341	2.343	1.791	4.134
America centro-meridionale	3.490	2.641	6.131	233	498	731	3.723	3.139	6.862
Antigua e Barbuda	-	-	-	-	-	-	-	-	-
Argentina	1.512	1.124	2.636	56	58	114	1.568	1.182	2.750
Bahama	-	-	-	-	-	-	-	-	-
Barbados	-	-	-	-	-	-	-	-	-
Belize	-	-	-	-	-	-	-	-	-
Bolivia	79	51	130	4	13	17	83	64	147
Brasile	538	394	932	51	107	158	589	501	1.090
Cile	67	53	120	6	11	17	73	64	137
Colombia	72	47	119	24	50	74	96	97	193
Costarica	63	53	116	-	4	4	63	57	120
Cuba	55	53	108	5	44	49	60	97	157
Dominica	-	-	-	1	-	1	1	-	1
Dominicana, Repubblica	141	107	248	11	37	48	152	144	296
Ecuador	57	74	131	12	29	41	69	103	172
El Salvador	-	-	-	5	6	11	5	6	11
Giamaica	-	-	-	-	-	-	-	-	-
Grenada	-	-	-	-	-	-	-	-	-
Guatemala	-	-	-	-	3	3	-	3	3
Guyana	-	-	-	-	-	-	-	-	-
Haiti	-	-	-	-	-	-	-	-	-
Honduras	-	-	-	1	2	3	1	2	3
Messico	151	109	260	13	35	48	164	144	308
Nicaragua	-	-	-	-	-	-	-	-	-
Panama	-	-	-	-	2	2	-	2	2
Paraguay	-	-	-	-	3	3	-	3	3
Perù	218	168	386	26	69	95	244	237	481
Saint Lucia	-	-	-	-	-	-	-	-	-
S. Kitts e Nevis	-	-	-	-	-	-	-	-	-
S. Vincent e Grenadine	-	-	-	-	-	-	-	-	-
Suriname	-	-	-	-	-	-	-	-	-
Trinidad e Tobago	-	-	-	-	-	-	-	-	-
Uruguay	76	46	122	2	4	6	78	50	128
Venezuela	461	362	823	16	21	37	477	383	860
OCEANIA	269	200	469	22	21	43	291	221	512
Australia	269	200	469	20	21	41	289	221	510
Figi	-	-	-	-	-	-	-	-	-
Kiribati	-	-	-	-	-	-	-	-	-
Marshall	-	-	-	-	-	-	-	-	-
Micronesia	-	-	-	-	-	-	-	-	-
Nauru	-	-	-	-	-	-	-	-	-
Nuova Zelanda	-	-	-	2	-	2	2	-	2
Palau	-	-	-	-	-	-	-	-	-
Papua Nuova Guinea	-	-	-	-	-	-	-	-	-
Salomone	-	-	-	-	-	-	-	-	-
Samoa	-	-	-	-	-	-	-	-	-
Tonga	-	-	-	-	-	-	-	-	-
Tuvalu	-	-	-	-	-	-	-	-	-
Vanuatu	-	-	-	-	-	-	-	-	-
TOTALE	26.956	19.945	46.901	4.397	4.779	9.176	31.353	24.724	56.077
<i>di cui:</i>									
Paesi a forte pressione migratoria	7.120	5.278	12.398	2.822	2.902	5.724	9.942	8.180	18.122

Tavola 4.3 - Cittadini stranieri iscritti e cancellati per trasferimento di residenza da e per l'estero per sesso e singolo paese di cittadinanza - Anno 2001

PAESI DI CITTADINANZA	Iscritti			Cancellati			Saldo		
	Maschi	Femmine	Totale	Maschi	Femmine	Totale	Maschi	Femmine	Totale
EUROPA	37.649	43.535	81.184	2.187	2.330	4.517	35.462	41.205	76.667
Unione europea	4.664	6.322	10.986	1.029	1.330	2.359	3.635	4.992	8.627
Austria	153	229	382	47	85	132	106	144	250
Belgio	190	233	423	45	70	115	145	163	308
Danimarca	81	110	191	28	38	66	53	72	125
Finlandia	62	127	189	29	41	70	33	86	119
Francia	987	1.289	2.276	189	222	411	798	1.067	1.865
Germania	1.011	1.361	2.372	283	349	632	728	1.012	1.740
Grecia	276	243	519	54	29	83	222	214	436
Irlanda	102	98	200	13	14	27	89	84	173
Lussemburgo	9	8	17	2	4	6	7	4	11
Paesi Bassi	261	287	548	70	78	148	191	209	400
Portogallo	177	173	350	42	40	82	135	133	268
Regno Unito	792	833	1.625	135	165	300	657	668	1.325
Spagna	420	1.116	1.536	56	150	206	364	966	1.330
Svezia	143	215	358	36	45	81	107	170	277
Europa centro-orientale	32.689	36.799	69.488	1.022	876	1.898	31.667	35.923	67.590
Albania	14.731	12.996	27.727	302	194	496	14.429	12.802	27.231
Bielorussia	79	255	334	2	5	7	77	250	327
Bosnia-Erzegovina	622	470	1.092	32	40	72	590	430	1.020
Bulgaria	528	570	1.098	13	12	25	515	558	1.073
Ceca, Repubblica	75	284	359	9	18	27	66	266	332
Cipro	11	14	25	-	2	2	11	12	23
Croazia	593	597	1.190	99	55	154	494	542	1.036
Estonia	4	42	46	-	1	1	4	41	45
Jugoslavia (Serbia-Montenegro)	2.448	2.083	4.531	199	161	360	2.249	1.922	4.171
Lettonia	13	73	86	-	4	4	13	69	82
Lituania	17	87	104	5	2	7	12	85	97
Macedonia	1.871	1.701	3.572	83	70	153	1.788	1.631	3.419
Moldavia	476	1.212	1.688	7	8	15	469	1.204	1.673
Polonia	892	2.646	3.538	50	71	121	842	2.575	3.417
Romania	8.325	8.961	17.286	107	126	233	8.218	8.835	17.053
Russia	516	1.775	2.291	28	38	66	488	1.737	2.225
Slovacchia	113	243	356	14	8	22	99	235	334
Slovenia	79	84	163	32	12	44	47	72	119
Turchia	480	315	795	16	14	30	464	301	765
Ucraina	707	2.123	2.830	5	14	19	702	2.109	2.811
Ungheria	109	268	377	19	21	40	90	247	337
Altri Paesi europei	296	414	710	136	124	260	160	290	450
Andorra	2	2	4	-	-	-	2	2	4
Città del Vaticano	2	3	5	1	-	1	1	3	4
Islanda	15	15	30	2	-	2	13	15	28
Liechtenstein	2	5	7	1	-	1	1	5	6
Malta	28	26	54	8	15	23	20	11	31
Monaco	3	3	6	2	-	2	1	3	4
Norvegia	37	44	81	10	13	23	27	31	58
San Marino	7	14	21	16	4	20	-9	10	1
Svizzera	200	302	502	96	92	188	104	210	314

Tavola 4.3 segue - Cittadini stranieri iscritti e cancellati per trasferimento di residenza da e per l'estero per sesso e singolo Paese di cittadinanza - Anno 2001

PAESI DI CITTADINANZA	Iscritti			Cancellati			Saldo		
	Maschi	Femmine	Totale	Maschi	Femmine	Totale	Maschi	Femmine	Totale
AFRICA	23.076	16.400	39.476	874	789	1.663	22.202	15.611	37.813
Africa settentrionale	16.858	10.677	27.535	568	402	970	16.290	10.275	26.565
Algeria	739	356	1.095	28	8	36	711	348	1.059
Egitto	3.425	1.089	4.514	65	42	107	3.360	1.047	4.407
Libia	57	34	91	1	1	2	56	33	89
Marocco	9.544	7.723	17.267	361	279	640	9.183	7.444	16.627
Sudan	38	14	52	-	-	-	38	14	52
Tunisia	3.055	1.461	4.516	113	72	185	2.942	1.389	4.331
Africa occidentale	4.997	3.972	8.969	220	207	427	4.777	3.765	8.542
Benin	58	36	94	1	-	1	57	36	93
Burkina Faso	250	227	477	2	7	9	248	220	468
Capo Verde	36	108	144	2	10	12	34	98	132
Costa d'Avorio	358	442	800	23	16	39	335	426	761
Gambia	34	11	45	-	-	-	34	11	45
Ghana	1.089	760	1.849	74	54	128	1.015	706	1.721
Guinea	79	51	130	2	1	3	77	50	127
Guinea Bissau	8	4	12	-	-	-	8	4	12
Liberia	12	13	25	-	1	1	12	12	24
Mali	31	21	52	2	3	5	29	18	47
Mauritania	22	7	29	3	-	3	19	7	26
Niger	11	32	43	1	4	5	10	28	38
Nigeria	861	1.631	2.492	27	55	82	834	1.576	2.410
Senegal	2.044	548	2.592	77	55	132	1.967	493	2.460
Sierra Leone	49	35	84	-	-	-	49	35	84
Togo	55	46	101	6	1	7	49	45	94
Africa orientale	639	1.188	1.827	63	140	203	576	1.048	1.624
Burundi	24	35	59	-	16	16	24	19	43
Comore	3	-	3	-	-	-	3	-	3
Eritrea	88	227	315	5	14	19	83	213	296
Etiopia	163	306	469	9	9	18	154	297	451
Gibuti	4	-	4	-	-	-	4	-	4
Kenia	40	79	119	2	8	10	38	71	109
Madagascar	22	73	95	-	5	5	22	68	90
Malawi	3	6	9	-	-	-	3	6	9
Maurizio	87	127	214	9	13	22	78	114	192
Mozambico	9	17	26	2	-	2	7	17	24
Ruanda	15	30	45	3	9	12	12	21	33
Seicelle	6	21	27	1	-	1	5	21	26
Somalia	132	180	312	28	55	83	104	125	229
Tanzania	22	50	72	2	8	10	20	42	62
Uganda	14	18	32	2	2	4	12	16	28
Zambia	3	4	7	-	1	1	3	3	6
Zimbabwe	4	15	19	-	-	-	4	15	19
Africa centro-meridionale	582	563	1.145	23	40	63	559	523	1.082
Angola	60	45	105	-	4	4	60	41	101
Botswana	2	-	2	-	1	1	2	-1	1
Camerun	200	217	417	11	6	17	189	211	400
Centrafricana, Repubblica	5	4	9	1	-	1	4	4	8
Ciad	1	3	4	-	-	-	1	3	4
Congo	162	159	321	2	12	14	160	147	307
Congo, Repubblica Dem.	96	82	178	3	6	9	93	76	169
Gabon	5	3	8	-	-	-	5	3	8
Guinea Equatoriale	2	3	5	1	-	1	1	3	4
Lesotho	-	3	3	-	-	-	-	3	3
Namibia	3	1	4	-	-	-	3	1	4
Sao Tomè e Principe	2	6	8	-	-	-	2	6	8
Sudafricana, Repubblica	43	35	78	5	9	14	38	26	64
Swaziland	1	2	3	-	2	2	1	-	1

Tavola 4.3 segue - Cittadini stranieri iscritti e cancellati per trasferimento di residenza da e per l'estero per sesso e singolo paese di cittadinanza - Anno 2001

PAESI DI CITTADINANZA	Iscritti			Cancellati			Saldo		
	Maschi	Femmine	Totale	Maschi	Femmine	Totale	Maschi	Femmine	Totale
ASIA	18.912	14.999	33.911	869	913	1.782	18.043	14.086	32.129
Asia occidentale	829	608	1.437	52	56	108	777	552	1.329
Arabia Saudita	2	4	6	-	-	-	2	4	6
Armenia	19	19	38	3	1	4	16	18	34
Azerbaijan	10	23	33	-	-	-	10	23	33
Bahrein	1	3	4	-	-	-	1	3	4
Emirati Arabi Uniti	-	-	-	-	-	-	-	-	-
Georgia	22	27	49	1	-	1	21	27	48
Giordania	84	56	140	6	2	8	78	54	132
Iran	201	132	333	9	13	22	192	119	311
Iraq	115	66	181	4	4	8	111	62	173
Israele	97	80	177	15	12	27	82	68	150
Kuwait	9	3	12	-	-	-	9	3	12
Libano	117	82	199	9	13	22	108	69	177
Oman	2	3	5	-	-	-	2	3	5
Palestina	9	3	12	-	-	-	9	3	12
Qatar	1	1	2	-	-	-	1	1	2
Siria	128	99	227	4	11	15	124	88	212
Yemen	12	7	19	1	-	1	11	7	18
Asia centro-meridionale	9.743	5.692	15.435	336	349	685	9.407	5.343	14.750
Afghanistan	43	1	44	-	-	-	43	1	44
Bangladesh	2.472	973	3.445	52	35	87	2.420	938	3.358
Bhutan	2	-	2	1	-	1	1	-	1
India	2.722	1.767	4.489	90	124	214	2.632	1.643	4.275
Kazakistan	19	42	61	-	1	1	19	41	60
Kirghizistan	3	10	13	1	-	1	2	10	12
Maldiva	-	1	1	-	-	-	-	1	1
Nepal	21	26	47	-	-	-	21	26	47
Pakistan	2.512	936	3.448	82	60	142	2.430	876	3.306
Sri Lanka	1.915	1.834	3.749	110	124	234	1.805	1.710	3.515
Tagikistan	1	-	1	-	-	-	1	-	1
Turkmenistan	1	4	5	-	1	1	1	3	4
Uzbekistan	32	98	130	-	4	4	32	94	126
Asia orientale	8.340	8.699	17.039	481	508	989	7.859	8.191	16.050
Brunei	1	2	3	-	-	-	1	2	3
Cambogia	2	7	9	-	-	-	2	7	9
Cina	5.475	4.431	9.906	167	153	320	5.308	4.278	9.586
Corea del Nord	16	24	40	3	2	5	13	22	35
Corea del Sud	156	190	346	15	22	37	141	168	309
Filippine	2.278	3.121	5.399	120	168	288	2.158	2.953	5.111
Giappone	290	450	740	164	145	309	126	305	431
Indonesia	22	88	110	2	2	4	20	86	106
Laos	1	3	4	-	-	-	1	3	4
Malaysia	2	16	18	2	2	4	-	14	14
Mongolia	2	6	8	-	-	-	2	6	8
Myanmar	6	9	15	-	-	-	6	9	15
Singapore	6	16	22	4	3	7	2	13	15
Taiwan	5	13	18	1	-	1	4	13	17
Thailandia	58	285	343	3	10	13	55	275	330
Vietnam	20	38	58	-	1	1	20	37	57

Tavola 4.3 segue - Cittadini stranieri iscritti e cancellati per trasferimento di residenza da e per l'estero per sesso e singolo paese di cittadinanza - Anno 2001

PAESI DI CITTADINANZA	Iscritti			Cancellati			Saldo		
	Maschi	Femmine	Totale	Maschi	Femmine	Totale	Maschi	Femmine	Totale
AMERICA	6.522	11.431	17.953	445	722	1.167	6.077	10.709	16.786
America settentrionale	720	784	1.504	210	199	409	510	585	1.095
Canada	112	119	231	27	29	56	85	90	175
Stati Uniti	608	665	1.273	183	170	353	425	495	920
America centro-meridionale	5.802	10.647	16.449	235	523	758	5.567	10.124	15.691
Antigua e Barbuda	2	1	3	-	-	-	2	1	3
Argentina	570	686	1.256	55	53	108	515	633	1.148
Bahama	-	-	-	-	-	-	-	-	-
Barbados	-	-	-	-	-	-	-	-	-
Belize	1	-	1	-	-	-	1	-	1
Bolivia	64	93	157	4	13	17	60	80	140
Brasile	794	1.618	2.412	53	124	177	741	1.494	2.235
Cile	84	134	218	6	13	19	78	121	199
Colombia	610	1.244	1.854	24	50	74	586	1.194	1.780
Costarica	11	34	45	-	5	5	11	29	40
Cuba	332	1.281	1.613	5	45	50	327	1.236	1.563
Dominica	16	38	54	1	-	1	15	38	53
Dominicana, Repubblica	440	1.027	1.467	11	37	48	429	990	1.419
Ecuador	841	1.373	2.214	12	30	42	829	1.343	2.172
El Salvador	108	176	284	5	5	10	103	171	274
Giamaica	2	3	5	-	-	-	2	3	5
Grenada	2	-	2	-	-	-	2	-	2
Guatemala	11	28	39	-	3	3	11	25	36
Guyana	-	1	1	-	1	1	-	-	-
Haiti	9	11	20	-	-	-	9	11	20
Honduras	16	26	42	1	3	4	15	23	38
Messico	98	238	336	15	40	55	83	198	281
Nicaragua	7	20	27	-	1	1	7	19	26
Panama	6	28	34	-	2	2	6	26	32
Paraguay	17	24	41	-	5	5	17	19	36
Perù	1.527	2.190	3.717	28	70	98	1.499	2.120	3.619
Saint Lucia	-	1	1	-	-	-	-	1	1
S. Kitts e Nevis	1	-	1	-	-	-	1	-	1
S. Vincent e Grenadine	1	-	1	-	-	-	1	-	1
Suriname	-	-	-	-	-	-	-	-	-
Trinidad e Tobago	1	1	2	-	-	-	1	1	2
Uruguay	51	61	112	2	4	6	49	57	106
Venezuela	180	310	490	13	19	32	167	291	458
OCEANIA	150	151	301	22	25	47	128	126	254
Australia	116	124	240	20	24	44	96	100	196
Figi	-	1	1	-	-	-	-	1	1
Kiribati	-	1	1	-	-	-	-	1	1
Marshall	-	1	1	-	-	-	-	1	1
Micronesia	-	-	-	-	-	-	-	-	-
Nauru	-	-	-	-	-	-	-	-	-
Nuova Zelanda	26	13	39	2	1	3	24	12	36
Palau	4	2	6	-	-	-	4	2	6
Papua Nuova Guinea	-	1	1	-	-	-	-	1	1
Salomone	-	-	-	-	-	-	-	-	-
Samoa	4	8	12	-	-	-	4	8	12
Tonga	-	-	-	-	-	-	-	-	-
Tuvalu	-	-	-	-	-	-	-	-	-
Vanuatu	-	-	-	-	-	-	-	-	-
Apolidi	3	8	11	-	-	-	3	8	11
Totale	86.312	86.524	172.836	4.397	4.779	9.176	81.915	81.745	163.660
<i>di cui:</i>									
Paesi a forte pressione migratoria	80.095	78.323	158.418	2.821	2.944	5.765	77.274	75.379	152.653

Tavola 4.4 - Iscritti per trasferimento di residenza dall'estero per cittadinanza (italiana/straniera), sesso e provincia di destinazione - Anno 2001

PROVINCE DI DESTINAZIONE	Cittadinanza								
	Italiana			Straniera			Totale		
	Maschi	Femmine	Totale	Maschi	Femmine	Totale	Maschi	Femmine	Totale
Torino	726	530	1.256	3.155	3.384	6.539	3.881	3.914	7.795
Vercelli	57	43	100	215	240	455	272	283	555
Biella	53	36	89	231	259	490	284	295	579
Verbano-Cusio-Ossola	62	39	101	137	178	315	199	217	416
Novara	91	84	175	500	572	1.072	591	656	1.247
Cuneo	131	111	242	1.006	1.187	2.193	1.137	1.298	2.435
Asti	58	44	102	459	511	970	517	555	1.072
Alessandria	92	67	159	578	725	1.303	670	792	1.462
Piemonte	1.270	954	2.224	6.281	7.056	13.337	7.551	8.010	15.561
Valle d' Aosta	28	28	56	116	135	251	144	163	307
Varese	265	222	487	1.347	1.381	2.728	1.612	1.603	3.215
Como	184	144	328	687	705	1.392	871	849	1.720
Lecco	92	54	146	459	507	966	551	561	1.112
Sondrio	112	62	174	134	195	329	246	257	503
Milano	1.473	1.081	2.554	12.444	9.888	22.332	13.917	10.969	24.886
Bergamo	252	187	439	1.586	1.368	2.954	1.838	1.555	3.393
Brescia	289	246	535	3.919	3.279	7.198	4.208	3.525	7.733
Pavia	82	67	149	546	628	1.174	628	695	1.323
Lodi	57	36	93	402	390	792	459	426	885
Cremona	71	43	114	746	685	1.431	817	728	1.545
Mantova	60	55	115	997	938	1.935	1.057	993	2.050
Lombardia	2.937	2.197	5.134	23.267	19.964	43.231	26.204	22.161	48.365
Bolzano-Bozen	174	114	288	912	930	1.842	1.086	1.044	2.130
Trento	178	127	305	1.107	1.105	2.212	1.285	1.232	2.517
Trentino-Alto Adige	352	241	593	2.019	2.035	4.054	2.371	2.276	4.647
Verona	260	250	510	2.187	2.131	4.318	2.447	2.381	4.828
Vicenza	239	196	435	2.426	2.054	4.480	2.665	2.250	4.915
Belluno	123	79	202	344	348	692	467	427	894
Treviso	359	236	595	2.782	2.149	4.931	3.141	2.385	5.526
Venezia	245	163	408	1.192	1.173	2.365	1.437	1.336	2.773
Padova	192	152	344	1.237	1.160	2.397	1.429	1.312	2.741
Rovigo	26	13	39	270	302	572	296	315	611
Veneto	1.444	1.089	2.533	10.438	9.317	19.755	11.882	10.406	22.288
Pordenone	178	157	335	845	754	1.599	1.023	911	1.934
Udine	287	222	509	1.050	901	1.951	1.337	1.123	2.460
Gorizia	59	39	98	342	228	570	401	267	668
Trieste	125	120	245	483	510	993	608	630	1.238
Friuli-Venezia Giulia	649	538	1.187	2.720	2.393	5.113	3.369	2.931	6.300
Imperia	134	98	232	364	405	769	498	503	1.001
Savona	106	72	178	395	382	777	501	454	955
Genova	353	221	574	1.192	1.414	2.606	1.545	1.635	3.180
La Spezia	58	52	110	246	289	535	304	341	645
Liguria	651	443	1.094	2.197	2.490	4.687	2.848	2.933	5.781
Piacenza	103	69	172	643	553	1.196	746	622	1.368
Parma	148	127	275	989	862	1.851	1.137	989	2.126
Reggio nell'Emilia	109	70	179	1.333	1.134	2.467	1.442	1.204	2.646
Modena	191	154	345	1.689	1.453	3.142	1.880	1.607	3.487
Bologna	250	201	451	1.876	2.130	4.006	2.126	2.331	4.457
Ferrara	52	42	94	375	407	782	427	449	876
Ravenna	86	70	156	663	831	1.494	749	901	1.650
Forlì-Cesena	127	115	242	701	682	1.383	828	797	1.625
Rimini	80	70	150	429	505	934	509	575	1.084
Emilia-Romagna	1.146	918	2.064	8.698	8.557	17.255	9.844	9.475	19.319
Massa-Carrara	49	35	84	156	212	368	205	247	452
Lucca	107	59	166	462	500	962	569	559	1.128
Pistoia	55	52	107	628	673	1.301	683	725	1.408
Firenze	223	196	419	2.498	2.699	5.197	2.721	2.895	5.616
Prato	40	27	67	604	556	1.160	644	583	1.227
Livorno	84	70	154	276	367	643	360	437	797
Pisa	86	76	162	551	500	1.051	637	576	1.213
Arezzo	65	68	133	799	794	1.593	864	862	1.726
Siena	87	67	154	553	590	1.143	640	657	1.297
Grosseto	44	33	77	268	364	632	312	397	709
Toscana	840	683	1.523	6.795	7.255	14.050	7.635	7.938	15.573

Tavola 4.4 segue - Iscritti per trasferimento di residenza dall'estero per cittadinanza (italiana/straniera), sesso e provincia di destinazione - Anno 2001

PROVINCE DI DESTINAZIONE	Cittadinanza								
	Italiana			Straniera			Totale		
	Maschi	Femmine	Totale	Maschi	Femmine	Totale	Maschi	Femmine	Totale
Perugia	122	112	234	1.213	1.414	2.627	1.335	1.526	2.861
Terni	53	25	78	314	366	680	367	391	758
Umbria	175	137	312	1.527	1.780	3.307	1.702	1.917	3.619
Pesaro e Urbino	141	96	237	583	651	1.234	724	747	1.471
Ancona	137	100	237	861	938	1.799	998	1.038	2.036
Macerata	141	106	247	843	856	1.699	984	962	1.946
Ascoli Piceno	123	61	184	446	593	1.039	569	654	1.223
Marche	542	363	905	2.733	3.038	5.771	3.275	3.401	6.676
Viterbo	55	34	89	365	366	731	420	400	820
Rieti	23	17	40	147	197	344	170	214	384
Roma	1.397	1.093	2.490	8.988	10.194	19.182	10.385	11.287	21.672
Latina	136	98	234	436	493	929	572	591	1.163
Frosinone	157	131	288	351	471	822	508	602	1.110
Lazio	1.768	1.373	3.141	10.287	11.721	22.008	12.055	13.094	25.149
L'Aquila	108	95	203	344	462	806	452	557	1.009
Teramo	117	77	194	275	370	645	392	447	839
Pescara	118	84	202	234	308	542	352	392	744
Chieti	229	181	410	324	444	768	553	625	1.178
Abruzzo	572	437	1.009	1.177	1.584	2.761	1.749	2.021	3.770
Isernia	35	36	71	40	64	104	75	100	175
Campobasso	134	99	233	93	115	208	227	214	441
Molise	169	135	304	133	179	312	302	314	616
Caserta	212	173	385	533	488	1.021	745	661	1.406
Benevento	116	112	228	61	122	183	177	234	411
Napoli	394	299	693	1.451	1.460	2.911	1.845	1.759	3.604
Avellino	230	193	423	192	248	440	422	441	863
Salerno	416	319	735	390	482	872	806	801	1.607
Campania	1.368	1.096	2.464	2.627	2.800	5.427	3.995	3.896	7.891
Foggia	210	147	357	394	396	790	604	543	1.147
Bari	385	284	669	874	929	1.803	1.259	1.213	2.472
Taranto	141	94	235	161	195	356	302	289	591
Brindisi	218	139	357	151	146	297	369	285	654
Lecce	660	478	1.138	268	344	612	928	822	1.750
Puglia	1.614	1.142	2.756	1.848	2.010	3.858	3.462	3.152	6.614
Potenza	173	122	295	109	144	253	282	266	548
Matera	81	65	146	219	166	385	300	231	531
Basilicata	254	187	441	328	310	638	582	497	1.079
Cosenza	490	441	931	147	238	385	637	679	1.316
Crotone	150	103	253	82	122	204	232	225	457
Catanzaro	176	166	342	256	354	610	432	520	952
Vibo Valentia	107	64	171	41	98	139	148	162	310
Reggio di Calabria	156	115	271	253	287	540	409	402	811
Calabria	1.079	889	1.968	779	1.099	1.878	1.858	1.988	3.846
Trapani	185	145	330	152	161	313	337	306	643
Palermo	506	407	913	487	649	1.136	993	1.056	2.049
Messina	220	161	381	362	432	794	582	593	1.175
Agrigento	692	584	1.276	85	116	201	777	700	1.477
Caltanissetta	188	157	345	52	71	123	240	228	468
Enna	138	141	279	29	51	80	167	192	359
Catania	444	356	800	290	353	643	734	709	1.443
Ragusa	103	88	191	345	212	557	448	300	748
Siracusa	192	182	374	108	154	262	300	336	636
Sicilia	2.668	2.221	4.889	1.910	2.199	4.109	4.578	4.420	8.998
Sassari	137	96	233	125	207	332	262	303	565
Nuoro	88	58	146	44	74	118	132	132	264
Oristano	48	36	84	14	39	53	62	75	137
Cagliari	212	144	356	249	282	531	461	426	887
Sardegna	485	334	819	432	602	1.034	917	936	1.853
ITALIA	20.011	15.405	35.416	86.312	86.524	172.836	106.323	101.929	208.252
Nord-ovest	4.886	3.622	8.508	31.861	29.645	61.506	36.747	33.267	70.014
Nord-est	3.591	2.786	6.377	23.875	22.302	46.177	27.466	25.088	52.554
Centro	3.325	2.556	5.881	21.342	23.794	45.136	24.667	26.350	51.017
Sud	5.056	3.886	8.942	6.892	7.982	14.874	11.948	11.868	23.816
Isole	3.153	2.555	5.708	2.342	2.801	5.143	5.495	5.356	10.851

Tavola 4.5 - Cancellati per trasferimento di residenza per l'estero per cittadinanza (italiana/straniera), sesso e provincia di origine - Anno 2001

PROVINCE DI ORIGINE	Cittadinanza								
	Italiana			Straniera			Totale		
	Maschi	Femmine	Totale	Maschi	Femmine	Totale	Maschi	Femmine	Totale
Torino	925	624	1.549	118	149	267	1.043	773	1.816
Vercelli	38	28	66	13	9	22	51	37	88
Biella	41	28	69	17	26	43	58	54	112
Verbano-Cusio-Ossola	76	43	119	24	28	52	100	71	171
Novara	94	66	160	57	57	114	151	123	274
Cuneo	137	76	213	51	63	114	188	139	327
Asti	49	51	100	22	22	44	71	73	144
Alessandria	80	59	139	27	32	59	107	91	198
Piemonte	1.440	975	2.415	329	386	715	1.769	1.361	3.130
Valle d' Aosta	35	34	69	9	9	18	44	43	87
Varese	260	163	423	147	142	289	407	305	712
Como	187	147	334	36	41	77	223	188	411
Lecco	60	36	96	11	16	27	71	52	123
Sondrio	127	81	208	9	13	22	136	94	230
Milano	1.991	1.555	3.546	606	617	1.223	2.597	2.172	4.769
Bergamo	185	127	312	68	81	149	253	208	461
Brescia	152	135	287	84	63	147	236	198	434
Pavia	72	54	126	13	6	19	85	60	145
Lodi	34	21	55	10	9	19	44	30	74
Cremona	72	44	116	35	29	64	107	73	180
Mantova	59	30	89	46	48	94	105	78	183
Lombardia	3.199	2.393	5.592	1.065	1.065	2.130	4.264	3.458	7.722
Bolzano-Bozen	313	244	557	139	127	266	452	371	823
Trento	154	109	263	94	95	189	248	204	452
Trentino-Alto Adige	467	353	820	233	222	455	700	575	1.275
Verona	203	161	364	82	100	182	285	261	546
Vicenza	184	142	326	142	144	286	326	286	612
Belluno	166	147	313	19	11	30	185	158	343
Treviso	265	187	452	153	147	300	418	334	752
Venezia	232	195	427	35	52	87	267	247	514
Padova	175	160	335	86	56	142	261	216	477
Rovigo	20	15	35	25	18	43	45	33	78
Veneto	1.245	1.007	2.252	542	528	1.070	1.787	1.535	3.322
Pordenone	103	82	185	71	41	112	174	123	297
Udine	221	183	404	84	72	156	305	255	560
Gorizia	68	39	107	48	24	72	116	63	179
Trieste	200	151	351	118	82	200	318	233	551
Friuli-Venezia Giulia	592	455	1.047	321	219	540	913	674	1.587
Imperia	155	115	270	37	35	72	192	150	342
Savona	74	48	122	14	17	31	88	65	153
Genova	396	260	656	73	102	175	469	362	831
La Spezia	59	33	92	6	5	11	65	38	103
Liguria	684	456	1.140	130	159	289	814	615	1.429
Piacenza	46	34	80	9	5	14	55	39	94
Parma	53	47	100	44	56	100	97	103	200
Reggio nell'Emilia	76	45	121	47	46	93	123	91	214
Modena	126	74	200	86	62	148	212	136	348
Bologna	243	203	446	125	139	264	368	342	710
Ferrara	37	34	71	9	11	20	46	45	91
Ravenna	75	65	140	25	25	50	100	90	190
Forlì-Cesena	108	76	184	38	29	67	146	105	251
Rimini	196	224	420	18	21	39	214	245	459
Emilia-Romagna	960	802	1.762	401	394	795	1.361	1.196	2.557
Massa-Carrara	41	42	83	7	8	15	48	50	98
Lucca	51	37	88	5	8	13	56	45	101
Pistoia	49	37	86	22	25	47	71	62	133
Firenze	279	234	513	109	227	336	388	461	849
Prato	23	26	49	17	17	34	40	43	83
Livorno	78	56	134	8	15	23	86	71	157
Pisa	87	67	154	28	15	43	115	82	197
Arezzo	22	18	40	22	13	35	44	31	75
Siena	38	31	69	19	28	47	57	59	116
Grosseto	59	47	106	7	15	22	66	62	128
Toscana	727	595	1.322	244	371	615	971	966	1.937

Tavola 4.5 segue - Cancellati per trasferimento di residenza per l'estero per cittadinanza (italiana/straniera), sesso e provincia di origine - Anno 2001

PROVINCE DI ORIGINE	Cittadinanza								
	Italiana			Straniera			Totale		
	Maschi	Femmine	Totale	Maschi	Femmine	Totale	Maschi	Femmine	Totale
Perugia	132	118	250	61	106	167	193	224	417
Terni	41	23	64	6	19	25	47	42	89
Umbria	173	141	314	67	125	192	240	266	506
Pesaro e Urbino	134	115	249	49	44	93	183	159	342
Ancona	121	93	214	34	62	96	155	155	310
Macerata	64	54	118	102	81	183	166	135	301
Ascoli Piceno	56	54	110	32	28	60	88	82	170
Marche	375	316	691	217	215	432	592	531	1.123
Viterbo	17	15	32	12	15	27	29	30	59
Rieti	17	14	31	8	8	16	25	22	47
Roma	1.550	1.209	2.759	286	473	759	1.836	1.682	3.518
Latina	159	137	296	14	13	27	173	150	323
Frosinone	71	56	127	9	7	16	80	63	143
Lazio	1.814	1.431	3.245	329	516	845	2.143	1.947	4.090
L'Aquila	50	41	91	18	44	62	68	85	153
Teramo	140	86	226	10	25	35	150	111	261
Pescara	60	40	100	13	11	24	73	51	124
Chieti	126	87	213	26	21	47	152	108	260
Abruzzo	376	254	630	67	101	168	443	355	798
Isernia	23	12	35	-	4	4	23	16	39
Campobasso	145	116	261	6	6	12	151	122	273
Molise	168	128	296	6	10	16	174	138	312
Caserta	269	186	455	12	8	20	281	194	475
Benevento	186	142	328	1	4	5	187	146	333
Napoli	1.184	812	1.996	94	95	189	1.278	907	2.185
Avellino	745	650	1.395	31	25	56	776	675	1.451
Salerno	798	541	1.339	15	13	28	813	554	1.367
Campania	3.182	2.331	5.513	153	145	298	3.335	2.476	5.811
Foggia	411	313	724	11	11	22	422	324	746
Bari	591	380	971	34	31	65	625	411	1.036
Taranto	168	103	271	8	5	13	176	108	284
Brindisi	326	184	510	12	6	18	338	190	528
Lecce	847	589	1.436	9	10	19	856	599	1.455
Puglia	2.343	1.569	3.912	74	63	137	2.417	1.632	4.049
Potenza	215	145	360	5	7	12	220	152	372
Matera	96	64	160	6	6	12	102	70	172
Basilicata	311	209	520	11	13	24	322	222	544
Cosenza	1.593	1.117	2.710	28	28	56	1.621	1.145	2.766
Crotone	420	329	749	-	1	1	420	330	750
Catanzaro	955	744	1.699	12	9	21	967	753	1.720
Vibo Valentia	148	113	261	4	3	7	152	116	268
Reggio di Calabria	308	224	532	2	3	5	310	227	537
Calabria	3.424	2.527	5.951	46	44	90	3.470	2.571	6.041
Trapani	256	239	495	3	7	10	259	246	505
Palermo	818	602	1.420	60	60	120	878	662	1.540
Messina	290	195	485	10	12	22	300	207	507
Agrigento	990	776	1.766	20	24	44	1.010	800	1.810
Caltanissetta	368	274	642	-	4	4	368	278	646
Enna	301	213	514	6	5	11	307	218	525
Catania	1.007	778	1.785	11	15	26	1.018	793	1.811
Ragusa	158	113	271	14	14	28	172	127	299
Siracusa	214	139	353	5	11	16	219	150	369
Sicilia	4.402	3.329	7.731	129	152	281	4.531	3.481	8.012
Sassari	180	125	305	2	10	12	182	135	317
Nuoro	144	81	225	1	4	5	145	85	230
Oristano	97	64	161	2	3	5	99	67	166
Cagliari	618	370	988	19	25	44	637	395	1.032
Sardegna	1.039	640	1.679	24	42	66	1.063	682	1.745
ITALIA	26.956	19.945	46.901	4.397	4.779	9.176	31.353	24.724	56.077
Nord-ovest	5.358	3.858	9.216	1.533	1.619	3.152	6.891	5.477	12.368
Nord-est	3.264	2.617	5.881	1.497	1.363	2.860	4.761	3.980	8.741
Centro	3.089	2.483	5.572	857	1.227	2.084	3.946	3.710	7.656
Sud	9.804	7.018	16.822	357	376	733	10.161	7.394	17.555
Isole	5.441	3.969	9.410	153	194	347	5.594	4.163	9.757

Tavola 4.6 - Cittadini italiani di età maggiore di 14 anni, iscritti per trasferimento di residenza dall'estero per titolo di studio, sesso e regione di destinazione - Anno 2001

REGIONI DI DESTINAZIONE	Titoli di studio					Totale
	Laure	Diploma media superiore	Licenza media inferiore	Licenza elementare	Nessun titolo	
MASCHI						
Piemonte	110	389	292	90	184	1.065
Valle d'Aosta	3	8	7	2	1	21
Lombardia	634	823	629	219	93	2.398
Trentino-Alto Adige	44	80	99	44	27	294
<i>Bolzano-Bozen</i>	20	44	41	17	26	148
<i>Trento</i>	24	36	58	27	1	146
Veneto	164	464	380	168	36	1.212
Friuli-Venezia Giulia	79	179	164	91	41	554
Liguria	114	204	140	72	16	546
Emilia-Romagna	162	358	284	90	45	939
Toscana	95	242	208	82	49	676
Umbria	30	50	20	17	32	149
Marche	40	163	151	77	13	444
Lazio	394	578	336	136	12	1.456
Abruzzo	34	149	156	122	17	478
Molise	16	33	45	47	7	148
Campania	60	352	408	255	74	1.149
Puglia	62	324	485	362	58	1.291
Basilicata	13	63	76	58	6	216
Calabria	46	260	295	242	40	883
Sicilia	108	520	757	591	123	2.099
Sardegna	21	115	180	89	11	416
ITALIA	2.229	5.354	5.112	2.854	885	16.434
Nord-ovest	861	1.424	1.068	383	294	4.030
Nord-est	449	1.081	927	393	149	2.999
Centro	559	1.033	715	312	106	2.725
Sud	231	1.181	1.465	1.086	202	4.165
Isole	129	635	937	680	134	2.515
FEMMINE						
Piemonte	93	295	195	82	73	738
Valle d'Aosta	3	9	6	2	1	21
Lombardia	306	691	412	168	94	1.671
Trentino-Alto Adige	29	41	55	27	23	175
<i>Bolzano-Bozen</i>	11	16	28	6	22	83
<i>Trento</i>	18	25	27	21	1	92
Veneto	113	371	258	134	36	912
Friuli-Venezia Giulia	48	144	120	88	40	440
Liguria	73	123	87	46	17	346
Emilia-Romagna	108	274	191	94	47	714
Toscana	70	203	126	69	53	521
Umbria	18	39	20	14	20	111
Marche	28	96	94	45	9	272
Lazio	242	457	274	120	13	1.106
Abruzzo	34	108	111	86	23	362
Molise	15	27	32	28	7	109
Campania	53	278	317	177	52	877
Puglia	49	230	345	220	46	890
Basilicata	9	41	58	33	10	151
Calabria	42	197	233	173	47	692
Sicilia	85	439	615	443	94	1.676
Sardegna	27	103	92	50	10	282
ITALIA	1.445	4.166	3.641	2.099	715	12.066
Nord-ovest	475	1.118	700	298	185	2.776
Nord-est	298	830	624	343	146	2.241
Centro	358	795	514	248	95	2.010
Sud	202	881	1.096	717	185	3.081
Isole	112	542	707	493	104	1.958

Tavola 4.6 segue - Cittadini italiani di età maggiore di 14 anni, iscritti per trasferimento di residenza dall'estero per titolo di studio, sesso e regione di destinazione - Anno 2001

REGIONI DI DESTINAZIONE	Titoli di studio					Totale
	Laure	Diploma media superiore	Licenza media inferiore	Licenza elementare	Nessun titolo	
MASCHI E FEMMINE						
Piemonte	203	684	487	172	257	1.803
Valle d'Aosta	6	17	13	4	2	42
Lombardia	940	1.514	1.041	387	187	4.069
Trentino-Alto Adige	73	121	154	71	50	469
<i>Bolzano-Bozen</i>	31	60	69	23	48	231
<i>Trento</i>	42	61	85	48	2	238
Veneto	277	835	638	302	72	2.124
Friuli-Venezia Giulia	127	323	284	179	81	994
Liguria	187	327	227	118	33	892
Emilia-Romagna	270	632	475	184	92	1.653
Toscana	165	445	334	151	102	1.197
Umbria	48	89	40	31	52	260
Marche	68	259	245	122	22	716
Lazio	636	1.035	610	256	25	2.562
Abruzzo	68	257	267	208	40	840
Molise	31	60	77	75	14	257
Campania	113	630	725	432	126	2.026
Puglia	111	554	830	582	104	2.181
Basilicata	22	104	134	91	16	367
Calabria	88	457	528	415	87	1.575
Sicilia	193	959	1.372	1.034	217	3.775
Sardegna	48	218	272	139	21	698
ITALIA	3.674	9.520	8.753	4.953	1.600	28.500
Nord-ovest	1.336	2.542	1.768	681	479	6.806
Nord-est	747	1.911	1.551	736	295	5.240
Centro	917	1.828	1.229	560	201	4.735
Sud	433	2.062	2.561	1.803	387	7.246
Isole	241	1.177	1.644	1.173	238	4.473

Tavola 4.7 - Cittadini italiani di età maggiore di 14 anni, cancellati per trasferimento di residenza per l'estero per titolo di studio, sesso e regione di origine - Anno 2001

REGIONI DI ORIGINE	Titolo di studio					Totale
	Laure	Diploma media superiore	Licenza media inferiore	Licenza elementare	Nessun titolo	
MASCHI						
Piemonte	128	470	424	101	174	1.297
Valle d'Aosta	4	8	11	6	-	29
Lombardia	535	759	689	217	627	2.827
Trentino-Alto Adige	71	114	146	40	49	420
<i>Bolzano-Bozen</i>	35	74	91	29	48	277
<i>Trento</i>	36	40	55	11	1	143
Veneto	163	446	365	117	14	1.105
Friuli-Venezia Giulia	81	146	169	69	65	530
Liguria	115	209	224	51	13	612
Emilia-Romagna	141	280	227	61	136	845
Toscana	90	207	176	70	91	634
Umbria	29	29	31	3	61	153
Marche	50	121	121	36	8	336
Lazio	266	720	481	145	14	1.626
Abruzzo	34	102	134	61	9	340
Molise	11	43	72	24	-	150
Campania	140	999	1.116	465	42	2.762
Puglia	95	637	848	321	35	1.936
Basilicata	13	88	115	55	4	275
Calabria	144	882	1.173	572	60	2.831
Sicilia	153	1.296	1.487	593	73	3.602
Sardegna	44	297	448	121	27	937
ITALIA	2.307	7.853	8.457	3.128	1.502	23.247
Nord-ovest	782	1.446	1.348	375	814	4.765
Nord-est	456	986	907	287	264	2.900
Centro	435	1.077	809	254	174	2.749
Sud	437	2.751	3.458	1.498	150	8.294
Isole	197	1.593	1.935	714	100	4.539
FEMMINE						
Piemonte	60	285	307	78	88	818
Valle d'Aosta	4	5	12	3	-	24
Lombardia	334	602	427	120	546	2.029
Trentino-Alto Adige	53	95	88	32	26	294
<i>Bolzano-Bozen</i>	31	67	64	16	25	203
<i>Trento</i>	22	28	24	16	1	91
Veneto	113	370	274	93	9	859
Friuli-Venezia Giulia	63	134	109	51	48	405
Liguria	69	143	125	37	13	387
Emilia-Romagna	124	221	162	56	143	706
Toscana	61	170	142	56	67	496
Umbria	22	28	19	7	46	122
Marche	33	108	88	38	2	269
Lazio	164	545	356	120	18	1.203
Abruzzo	16	77	67	41	11	212
Molise	3	33	45	27	4	112
Campania	106	689	776	350	56	1.977
Puglia	85	425	517	196	16	1.239
Basilicata	12	60	67	26	5	170
Calabria	93	648	758	393	64	1.956
Sicilia	114	955	1.025	453	62	2.609
Sardegna	43	233	199	62	19	556
ITALIA	1.572	5.826	5.563	2.239	1.243	16.443
Nord-ovest	467	1.035	871	238	647	3.258
Nord-est	353	820	633	232	226	2.264
Centro	280	851	605	221	133	2.090
Sud	315	1.932	2.230	1.033	156	5.666
Isole	157	1.188	1.224	515	81	3.165

Tavola 4.7 segue - Cittadini italiani di età maggiore di 14 anni, cancellati per trasferimento di residenza per l'estero per titolo di studio, sesso e regione di origine - Anno 2001

REGIONI DI ORIGINE	Titoli di studio					Totale
	Laure	Diploma media superiore	Licenza media inferiore	Licenza elementare	Nessun titolo	
MASCHI E FEMMINE						
Piemonte	188	755	731	179	262	2.115
Valle d'Aosta	8	13	23	9	-	53
Lombardia	869	1.361	1.116	337	1.173	4.856
Trentino-Alto Adige	124	209	234	72	75	714
<i>Bolzano-Bozen</i>	66	141	155	45	73	480
<i>Trento</i>	58	68	79	27	2	234
Veneto	276	816	639	210	23	1.964
Friuli-Venezia Giulia	144	280	278	120	113	935
Liguria	184	352	349	88	26	999
Emilia-Romagna	265	501	389	117	279	1.551
Toscana	151	377	318	126	158	1.130
Umbria	51	57	50	10	107	275
Marche	83	229	209	74	10	605
Lazio	430	1.265	837	265	32	2.829
Abruzzo	50	179	201	102	20	552
Molise	14	76	117	51	4	262
Campania	246	1.688	1.892	815	98	4.739
Puglia	180	1.062	1.365	517	51	3.175
Basilicata	25	148	182	81	9	445
Calabria	237	1.530	1.931	965	124	4.787
Sicilia	267	2.251	2.512	1.046	135	6.211
Sardegna	87	530	647	183	46	1.493
ITALIA	3.879	13.679	14.020	5.367	2.745	39.690
Nord-ovest	1.249	2.481	2.219	613	1.461	8.023
Nord-est	809	1.806	1.540	519	490	5.164
Centro	715	1.928	1.414	475	307	4.839
Sud	752	4.683	5.688	2.531	306	13.960
Isole	354	2.781	3.159	1.229	181	7.704

Capitolo 1 - Serie storiche sulla mobilità

Tavola 1.1 - Iscritti e cancellati per trasferimento di residenza tra comuni italiani per regione - Anni 1995 - 2002

REGIONI	1995	1996	1997	1998	1999	2000	2001	2002
ISCRITTI								
Piemonte	117.289	116.272	117.837	121.851	125.111	123.119	107.585	117.821
Valle d'Aosta	3.878	4.122	4.302	4.538	4.398	4.467	3.873	4.224
Lombardia	218.862	219.603	228.040	245.707	257.980	255.494	235.604	259.326
Trentino-Alto Adige	17.296	17.901	18.244	18.792	19.660	19.794	17.748	19.656
<i>Bolzano-Bozen</i>	<i>7.516</i>	<i>7.709</i>	<i>8.009</i>	<i>8.044</i>	<i>8.375</i>	<i>8.540</i>	<i>7.820</i>	<i>8.603</i>
<i>Trento</i>	<i>9.780</i>	<i>10.192</i>	<i>10.235</i>	<i>10.748</i>	<i>11.285</i>	<i>11.254</i>	<i>9.928</i>	<i>11.053</i>
Veneto	91.553	91.569	96.978	105.615	111.296	114.577	101.632	113.934
Friuli-Venezia Giulia	22.777	21.635	24.881	26.553	27.953	33.705	27.072	29.313
Liguria	32.494	31.735	32.861	34.641	35.604	35.544	31.501	35.137
Emilia-Romagna	88.005	88.104	95.666	102.024	110.799	114.413	103.347	111.317
Toscana	66.833	66.361	70.776	75.917	81.049	83.935	75.199	81.125
Umbria	11.982	13.002	12.767	13.246	13.551	15.271	13.056	14.314
Marche	24.634	24.425	26.575	28.176	27.942	29.894	28.265	29.635
Lazio	81.516	78.708	87.366	87.891	82.999	114.037	92.271	94.154
Abruzzo	20.965	20.414	21.503	21.926	22.120	22.519	21.142	22.403
Molise	4.558	4.651	4.640	4.546	4.665	4.754	4.441	4.899
Campania	115.355	113.325	120.487	115.403	110.929	117.362	100.624	108.497
Puglia	45.639	44.905	46.219	46.902	47.103	45.841	43.434	44.817
Basilicata	6.559	6.210	6.423	6.518	6.794	6.529	5.804	5.996
Calabria	30.663	28.369	30.539	30.255	28.442	29.591	25.128	28.544
Sicilia	80.881	76.492	78.591	79.856	73.621	73.423	71.178	72.153
Sardegna	28.221	27.825	28.760	29.526	26.715	27.609	24.102	26.293
Italia	1.109.960	1.095.628	1.153.455	1.199.883	1.218.731	1.271.878	1.133.006	1.223.558
CANCELLATI								
Piemonte	113.508	111.012	114.158	117.455	122.069	120.907	105.795	117.391
Valle d'Aosta	3.419	3.635	3.787	4.041	4.216	4.158	3.763	4.072
Lombardia	212.866	206.655	218.783	232.619	243.450	241.549	222.063	246.507
Trentino-Alto Adige	16.015	16.411	16.603	17.210	17.798	17.983	16.829	18.472
<i>Bolzano-Bozen</i>	<i>7.606</i>	<i>7.806</i>	<i>7.888</i>	<i>8.142</i>	<i>8.189</i>	<i>8.370</i>	<i>8.003</i>	<i>8.609</i>
<i>Trento</i>	<i>8.409</i>	<i>8.605</i>	<i>8.715</i>	<i>9.068</i>	<i>9.609</i>	<i>9.613</i>	<i>8.826</i>	<i>9.863</i>
Veneto	86.126	84.085	89.189	96.062	102.586	105.608	94.915	106.944
Friuli-Venezia Giulia	21.181	20.036	22.132	23.384	24.065	29.155	23.229	25.806
Liguria	32.725	31.709	32.836	34.279	35.066	34.537	30.540	33.840
Emilia-Romagna	73.209	70.867	78.289	82.290	86.265	91.040	82.528	93.303
Toscana	60.207	58.817	62.953	67.538	70.374	72.876	65.543	72.775
Umbria	10.031	10.431	10.730	11.080	11.191	12.133	10.841	12.014
Marche	20.573	20.291	22.100	22.711	23.301	24.748	22.669	24.438
Lazio	80.580	80.084	86.540	87.826	80.986	106.966	88.807	91.804
Abruzzo	19.997	19.399	20.404	20.978	21.520	22.148	20.065	21.423
Molise	4.865	4.744	4.875	4.906	4.983	4.968	4.405	4.715
Campania	131.278	133.300	141.330	139.561	138.982	148.163	128.648	134.859
Puglia	56.365	58.166	58.348	60.845	60.621	60.508	55.093	56.270
Basilicata	8.065	8.330	8.518	8.724	9.001	8.573	7.569	7.918
Calabria	37.345	36.908	38.355	39.513	39.939	39.215	34.164	36.364
Sicilia	92.071	91.062	91.911	96.183	92.523	95.488	88.282	87.592
Sardegna	29.534	29.686	31.614	32.678	29.795	31.155	27.258	27.051
Italia	1.109.960	1.095.628	1.153.455	1.199.883	1.218.731	1.271.878	1.133.006	1.223.558

Tavola 1.2 - Iscritti e cancellati per trasferimento di residenza interregionale per regione - Anni 1995 - 2002

REGIONI	1995	1996	1997	1998	1999	2000	2001	2002
ISCRITTI								
Piemonte	27.357	27.649	27.133	28.576	28.401	27.346	25.099	25.313
Valle d'Aosta	1.442	1.494	1.487	1.576	1.454	1.474	1.280	1.300
Lombardia	46.890	51.051	49.487	54.932	56.972	57.572	53.819	56.674
Trentino-Alto Adige	4.165	4.446	4.588	4.613	5.079	5.220	4.371	4.910
<i>Bolzano-Bozen</i>	<i>1.300</i>	<i>1.392</i>	<i>1.499</i>	<i>1.377</i>	<i>1.682</i>	<i>1.710</i>	<i>1.365</i>	<i>1.561</i>
<i>Trento</i>	<i>2.865</i>	<i>3.054</i>	<i>3.089</i>	<i>3.236</i>	<i>3.397</i>	<i>3.510</i>	<i>3.006</i>	<i>3.349</i>
Veneto	17.723	20.147	20.802	23.536	24.700	26.221	22.749	24.591
Friuli-Venezia Giulia	6.525	6.417	7.581	8.251	9.203	10.553	8.913	9.225
Liguria	12.091	11.740	11.855	12.645	13.205	13.339	12.080	12.811
Emilia-Romagna	29.492	32.564	34.244	37.869	43.122	43.829	40.073	39.933
Toscana	19.676	20.301	21.226	22.363	24.668	26.477	23.269	24.201
Umbria	5.720	6.485	6.222	6.548	6.563	7.986	6.558	6.857
Marche	9.251	9.471	10.071	11.481	11.110	12.187	11.750	12.055
Lazio	26.575	25.128	28.340	28.404	27.808	38.867	29.957	30.401
Abruzzo	7.268	7.427	7.633	7.606	7.540	8.166	7.543	7.752
Molise	2.135	2.211	2.218	2.187	2.306	2.571	2.355	2.619
Campania	17.555	17.193	18.815	17.995	18.679	20.480	17.995	20.886
Puglia	14.667	14.374	15.450	15.809	16.776	16.332	15.069	15.704
Basilicata	3.332	2.969	3.042	3.222	3.389	3.371	2.994	3.011
Calabria	12.273	11.327	12.600	12.511	11.254	13.078	10.664	12.352
Sicilia	16.814	16.853	17.715	17.855	16.850	16.897	17.466	18.024
Sardegna	6.798	6.936	6.777	6.873	6.681	7.042	6.129	7.842
Italia	287.749	296.183	307.286	324.852	335.760	359.008	320.133	336.461
CANCELLATI								
Piemonte	23.576	22.389	23.454	24.180	25.359	25.134	23.309	24.883
Valle d'Aosta	983	1.007	972	1.079	1.272	1.165	1.170	1.148
Lombardia	40.894	38.103	40.230	41.844	42.442	43.627	40.278	43.855
Trentino-Alto Adige	2.884	2.956	2.947	3.031	3.217	3.409	3.452	3.726
<i>Bolzano-Bozen</i>	<i>1.235</i>	<i>1.255</i>	<i>1.140</i>	<i>1.208</i>	<i>1.254</i>	<i>1.356</i>	<i>1.354</i>	<i>1.394</i>
<i>Trento</i>	<i>1.649</i>	<i>1.701</i>	<i>1.807</i>	<i>1.823</i>	<i>1.963</i>	<i>2.053</i>	<i>2.098</i>	<i>2.332</i>
Veneto	12.296	12.663	13.013	13.983	15.990	17.252	16.032	17.601
Friuli-Venezia Giulia	4.929	4.818	4.832	5.082	5.315	6.003	5.070	5.718
Liguria	12.322	11.714	11.830	12.283	12.667	12.332	11.119	11.514
Emilia-Romagna	14.696	15.327	16.867	18.135	18.588	20.456	19.254	21.919
Toscana	13.050	12.757	13.403	13.984	13.993	15.418	13.613	15.851
Umbria	3.769	3.914	4.185	4.382	4.203	4.848	4.343	4.557
Marche	5.190	5.337	5.596	6.016	6.469	7.041	6.154	6.858
Lazio	25.639	26.504	27.514	28.339	25.795	31.796	26.493	28.051
Abruzzo	6.300	6.412	6.534	6.658	6.940	7.795	6.466	6.772
Molise	2.442	2.304	2.453	2.547	2.624	2.785	2.319	2.435
Campania	33.478	37.168	39.658	42.153	46.732	51.281	46.019	47.248
Puglia	25.393	27.635	27.579	29.752	30.294	30.999	26.728	27.157
Basilicata	4.838	5.089	5.137	5.428	5.596	5.415	4.759	4.933
Calabria	18.955	19.866	20.416	21.769	22.751	22.702	19.700	20.172
Sicilia	28.004	31.423	31.035	34.182	35.752	38.962	34.570	33.463
Sardegna	8.111	8.797	9.631	10.025	9.761	10.588	9.285	8.600
Italia	287.749	296.183	307.286	324.852	335.760	359.008	320.133	336.461

Tavola 1.3 - Iscritti e cancellati per trasferimento di residenza da e per l'estero per regione - Anni 1995 - 2002

REGIONI	1995	1996	1997	1998	1999	2000	2001	2002
ISCRITTI								
Piemonte	6.727	15.903	11.683	11.852	15.735	17.330	15.561	17.213
Valle d'Aosta	185	322	310	260	328	308	307	389
Lombardia	17.783	29.350	35.846	40.074	37.776	48.405	48.365	45.910
Trentino-Alto Adige	2.602	3.254	3.232	3.348	4.111	4.415	4.647	5.249
<i>Bolzano-Bozen</i>	<i>1.388</i>	<i>1.859</i>	<i>1.691</i>	<i>1.758</i>	<i>1.869</i>	<i>1.949</i>	<i>2.130</i>	<i>2.482</i>
<i>Trento</i>	<i>1.214</i>	<i>1.395</i>	<i>1.541</i>	<i>1.590</i>	<i>2.242</i>	<i>2.466</i>	<i>2.517</i>	<i>2.767</i>
Veneto	9.110	15.706	14.048	14.571	19.699	23.540	22.288	25.151
Friuli-Venezia Giulia	3.766	3.677	3.429	3.857	4.811	6.431	6.300	6.947
Liguria	2.735	5.617	4.002	4.095	6.476	6.563	5.781	6.242
Emilia-Romagna	7.085	13.798	11.706	12.490	17.117	18.733	19.319	20.761
Toscana	6.176	12.006	11.946	11.999	15.870	17.572	15.573	15.512
Umbria	2.157	3.587	2.580	2.807	3.694	4.445	3.619	4.501
Marche	3.111	4.599	3.684	4.694	5.455	6.943	6.676	7.910
Lazio	11.653	19.359	24.279	16.766	15.467	31.937	25.149	21.775
Abruzzo	2.678	3.633	2.838	3.071	3.993	3.751	3.770	4.465
Molise	472	635	502	636	611	631	616	904
Campania	4.087	10.169	8.552	6.032	8.080	10.874	7.891	7.334
Puglia	4.539	8.846	6.480	5.967	8.107	7.351	6.614	6.537
Basilicata	609	1.119	754	748	1.189	1.079	1.079	1.139
Calabria	2.656	4.935	4.138	3.529	4.303	4.897	3.846	4.450
Sicilia	7.251	12.761	11.133	8.414	10.239	9.755	8.998	8.826
Sardegna	1.328	2.691	1.715	1.675	1.991	2.008	1.853	1.987
Italia	96.710	171.967	162.857	156.885	185.052	226.968	208.252	213.202
CANCELLATI								
Piemonte	2.505	3.070	3.046	3.062	3.428	3.409	3.130	2.342
Valle d'Aosta	85	78	106	101	107	73	87	60
Lombardia	7.231	6.160	6.386	7.696	7.960	7.549	7.722	5.846
Trentino-Alto Adige	957	1.192	1.291	1.182	1.359	1.377	1.275	1.012
<i>Bolzano-Bozen</i>	<i>400</i>	<i>431</i>	<i>504</i>	<i>374</i>	<i>442</i>	<i>504</i>	<i>823</i>	<i>734</i>
<i>Trento</i>	<i>557</i>	<i>761</i>	<i>787</i>	<i>808</i>	<i>917</i>	<i>873</i>	<i>452</i>	<i>278</i>
Veneto	2.193	2.556	2.721	2.689	3.104	3.552	3.322	2.683
Friuli-Venezia Giulia	1.358	1.574	1.562	1.434	1.508	1.635	1.587	1.559
Liguria	1.474	1.419	1.617	939	1.775	1.678	1.429	1.170
Emilia-Romagna	1.736	2.049	2.256	2.224	2.584	2.310	2.557	1.940
Toscana	1.594	1.671	2.184	1.813	1.983	2.154	1.937	1.668
Umbria	339	388	308	429	473	454	506	357
Marche	897	806	978	949	847	887	1.123	660
Lazio	3.317	6.064	1.490	2.832	4.424	6.817	4.090	5.743
Abruzzo	733	797	617	704	872	738	798	572
Molise	441	402	355	300	406	438	312	264
Campania	2.855	2.777	3.174	2.677	5.027	4.412	5.811	2.149
Puglia	3.649	3.828	4.815	4.122	6.337	4.225	4.049	3.394
Basilicata	527	441	601	547	670	591	544	550
Calabria	2.396	2.719	3.127	3.338	7.876	4.438	6.041	2.714
Sicilia	8.173	8.628	8.339	7.630	11.656	8.078	8.012	5.991
Sardegna	843	891	1.300	1.221	2.477	1.786	1.745	1.082
Italia	43.303	47.510	46.273	45.889	64.873	56.601	56.077	41.756

Tavola 1.4 - Cittadini stranieri iscritti e cancellati per trasferimento di residenza da e per l'estero per regione - Anni 1995 - 2002

REGIONI	1995	1996	1997	1998	1999	2000	2001	2002
ISCRITTI								
Piemonte	4.913	14.040	9.769	9.880	13.450	15.146	13.337	14.355
Valle d'Aosta	133	273	239	223	273	244	251	319
Lombardia	14.582	26.151	31.572	35.988	33.264	43.768	43.231	39.767
Trentino-Alto Adige	2.022	2.613	2.591	2.712	3.446	3.796	4.054	4.434
<i>Bolzano-Bozen</i>	<i>1.092</i>	<i>1.511</i>	<i>1.326</i>	<i>1.448</i>	<i>1.550</i>	<i>1.642</i>	<i>1.842</i>	<i>2.153</i>
<i>Trento</i>	<i>930</i>	<i>1.102</i>	<i>1.265</i>	<i>1.264</i>	<i>1.896</i>	<i>2.154</i>	<i>2.212</i>	<i>2.281</i>
Veneto	7.303	13.499	11.775	12.201	17.280	20.991	19.755	21.590
Friuli-Venezia Giulia	2.744	2.626	2.342	2.809	3.751	5.127	5.113	5.545
Liguria	1.869	4.669	3.079	3.140	5.287	5.546	4.687	4.909
Emilia-Romagna	5.752	12.423	10.107	10.969	15.351	16.824	17.255	17.024
Toscana	4.981	10.751	10.685	10.833	14.466	16.232	14.050	13.753
Umbria	1.866	3.270	2.245	2.455	3.387	4.111	3.307	4.088
Marche	2.557	3.948	3.030	4.031	4.752	6.143	5.771	6.659
Lazio	9.187	17.145	21.946	14.372	12.927	28.557	22.008	17.794
Abruzzo	1.748	2.746	1.992	2.164	3.124	2.772	2.761	3.166
Molise	174	289	219	340	321	357	312	395
Campania	1.912	7.807	6.335	3.993	5.842	8.362	5.427	4.303
Puglia	1.852	6.260	3.562	3.326	5.202	4.494	3.858	3.403
Basilicata	223	733	359	358	765	586	638	564
Calabria	1.063	3.336	2.600	1.941	2.676	2.925	1.878	1.926
Sicilia	2.776	8.618	7.079	4.507	6.160	5.437	4.109	3.628
Sardegna	581	1.954	979	872	1.176	1.139	1.034	1.104
Italia	68.238	143.151	132.505	127.114	152.900	192.557	172.836	168.726
CANCELLATI								
Piemonte	575	580	489	582	618	732	715	493
Valle d'Aosta	16	20	30	16	25	17	18	18
Lombardia	2.982	1.949	1.811	2.552	2.063	2.130	2.130	2.099
Trentino-Alto Adige	350	443	418	415	426	515	455	305
<i>Bolzano-Bozen</i>	<i>147</i>	<i>226</i>	<i>225</i>	<i>269</i>	<i>275</i>	<i>300</i>	<i>266</i>	<i>198</i>
<i>Trento</i>	<i>203</i>	<i>217</i>	<i>193</i>	<i>146</i>	<i>151</i>	<i>215</i>	<i>189</i>	<i>107</i>
Veneto	556	675	788	819	921	1.194	1.070	1.002
Friuli-Venezia Giulia	469	607	521	415	319	463	540	635
Liguria	372	301	342	162	248	352	289	247
Emilia-Romagna	424	589	622	608	666	677	795	608
Toscana	570	550	618	579	605	682	615	493
Umbria	148	137	100	165	143	161	192	125
Marche	319	332	332	351	269	312	432	224
Lazio	651	1.303	342	465	1.205	816	845	817
Abruzzo	154	191	132	123	198	158	168	88
Molise	54	24	29	21	16	38	16	16
Campania	150	124	134	144	277	230	298	87
Puglia	206	241	189	156	151	121	137	138
Basilicata	28	18	20	20	20	26	24	17
Calabria	68	76	65	61	94	94	90	53
Sicilia	283	279	246	216	201	219	281	190
Sardegna	42	54	61	67	125	184	66	45
Italia	8.417	8.493	7.289	7.937	8.590	9.121	9.176	7.700

Tavola 1.5 - Iscritti e cancellati per trasferimento di residenza da e per l'estero per paese di origine e destinazione - Anni 1995 - 2002

PAESI	1995	1996	1997	1998	1999	2000	2001	2002
ISCRITTI								
Europa	54.696	74.187	67.005	73.725	93.738	112.432	104.831	109.072
Unione europea	23.076	20.296	23.162	24.140	24.088	25.955	27.214	29.796
<i>di cui:</i>								
Francia	3.721	3.552	3.709	4.160	3.892	4.328	4.436	4.894
Germania	9.466	7.964	8.995	9.435	9.608	10.054	10.296	11.376
Regno Unito	2.508	2.407	3.471	3.587	3.604	3.844	4.252	4.843
Paesi extra Ue	31.620	53.891	43.843	49.585	69.650	86.477	77.617	79.276
<i>di cui:</i>								
Svizzera	5.014	5.917	5.093	5.027	5.507	5.687	5.883	6.536
ex Jugoslavia	12.731	10.218	7.094	7.813	11.926	11.991	10.798	10.652
ex Urss (a)	1.627	2.530	2.464	3.318	4.610	7.612	7.595	9.323
Polonia	1.508	3.446	4.032	3.012	3.165	5.086	3.836	3.886
Romania	2.507	6.967	7.087	7.119	10.986	19.710	17.639	18.121
Albania	3.577	21.005	15.223	19.973	28.838	32.181	27.926	26.490
Africa	15.403	52.465	41.516	30.930	41.967	48.925	41.434	36.712
<i>di cui:</i>								
Marocco	5.047	22.761	15.165	12.984	19.526	20.344	17.480	15.323
Tunisia	1.247	5.961	3.521	2.792	3.679	4.439	4.691	5.103
Egitto	898	3.026	3.388	3.069	3.040	4.285	4.782	3.190
Somalia	992	1.063	828	899	878	547	312	331
Etiopia	580	690	772	588	515	756	564	542
Senegal	551	4.446	3.777	2.167	3.458	4.681	2.597	1.939
Ghana	271	2.148	2.402	1.070	1.959	2.679	1.855	1.737
Nigeria	416	2.528	3.538	1.856	2.526	4.029	2.671	2.244
Asia	10.706	22.178	31.024	30.406	25.362	36.513	35.333	35.922
<i>di cui:</i>								
Iran	259	299	203	218	312	415	333	414
Cina	1.355	4.450	7.545	7.224	6.119	9.451	10.183	10.836
Filippine	2.124	6.197	8.293	9.089	4.898	7.003	5.676	4.600
India	934	2.825	3.247	3.162	3.607	4.759	4.577	5.345
Pakistan	344	1.439	2.222	1.972	2.381	3.373	3.513	3.431
Sri Lanka	1.499	2.250	3.752	3.463	2.942	4.243	3.834	3.477
America	15.005	22.574	22.781	21.287	23.491	28.485	26.007	30.866
<i>di cui:</i>								
Argentina	1.854	1.966	2.239	2.107	2.221	2.557	3.323	6.340
Brasile	3.127	3.307	2.786	2.584	2.862	3.397	3.077	3.766
Canada	721	732	646	699	690	770	822	898
Perù	1.047	5.135	5.974	4.893	3.935	5.279	3.982	3.438
Stati Uniti	2.868	3.231	3.570	3.619	3.631	4.055	4.075	4.548
Venezuela	1.084	1.337	893	817	925	1.101	1.140	1.204
Oceania	900	563	531	537	494	613	647	630
Totale	96.710	171.967	162.857	156.885	185.052	226.968	208.252	213.202

(a) A partire dal 1997 alcune Repubbliche dell'ex Urss sono attribuite all'Asia (cfr. Avvertenze).

Tavola 1.5 segue - Iscritti e cancellati per trasferimento di residenza da e per l'estero per paese di origine e destinazione - Anni 1995 - 2002

PAESI	1995	1996	1997	1998	1999	2000	2001	2002
CANCELLATI								
Europa	30.491	32.987	30.041	29.725	42.272	36.738	35.905	26.037
Unione europea	23.053	24.289	19.874	19.844	28.595	24.493	23.875	16.791
<i>di cui:</i>								
Francia	3.371	3.448	2.872	2.848	4.052	3.394	3.391	2.417
Germania	10.816	10.805	9.158	9.128	13.372	11.413	11.176	7.416
Regno Unito	2.787	3.666	3.189	3.187	4.535	3.919	3.732	2.741
Paesi extra Ue	7.438	8.698	10.167	9.881	13.677	12.245	12.030	9.246
<i>di cui:</i>								
Svizzera	4.560	5.149	6.115	6.127	8.850	7.416	7.430	4.828
ex Jugoslavia	923	1.259	1.450	1.102	1.163	1.310	1.138	1.218
ex Urss (a)	266	331	254	228	370	347	338	280
Polonia	212	226	398	430	605	526	513	459
Romania	149	192	545	508	725	731	690	645
Albania	175	272	412	530	634	696	737	892
Africa	2.529	2.730	3.308	3.185	4.441	4.149	4.189	3.965
<i>di cui:</i>								
Marocco	382	422	629	562	732	832	901	967
Tunisia	260	311	440	386	468	456	436	410
Egitto	326	254	362	378	524	444	449	399
Somalia	41	43	105	79	99	93	83	117
Etiopia	92	85	145	118	200	152	110	143
Senegal	80	57	77	94	111	122	132	242
Ghana	40	59	51	89	103	155	127	268
Nigeria	134	145	223	219	355	318	321	220
Asia	1.937	2.352	2.445	2.849	3.613	3.423	3.717	3.469
<i>di cui:</i>								
Iran	70	60	27	16	18	17	26	48
Cina	163	256	357	485	596	624	692	732
Filippine	126	312	417	450	691	530	653	501
India	105	158	173	170	264	327	325	338
Pakistan	29	39	149	148	255	197	266	275
Sri Lanka	72	54	139	168	264	259	352	313
America	7.654	8.785	10.006	9.677	13.912	11.740	11.754	7.950
<i>di cui:</i>								
Argentina	1.592	1.478	2.204	2.141	3.188	2.685	2.750	1.702
Brasile	641	770	918	953	1.349	1.168	1.090	759
Canada	693	706	700	705	902	812	758	495
Perù	87	151	333	370	519	425	481	360
Stati Uniti	3.043	3.939	3.734	3.555	4.973	4.156	4.134	2.875
Venezuela	433	484	744	696	982	862	860	532
Oceania	692	656	473	453	635	551	512	335
Totale	43.303	47.510	46.273	45.889	64.873	56.601	56.077	41.756

(a) A partire dal 1997 alcune Repubbliche dell'ex Urss sono attribuite all'Asia (cfr. Avvertenze).

Tavola 1.6 - Cittadini stranieri iscritti e cancellati per trasferimento di residenza da e per l'estero per paese di cittadinanza - Anni 1995 - 2002

PAESI	1995	1996	1997	1998	1999	2000	2001	2002
ISCRITTI								
Europa	35.950	55.817	46.854	53.995	72.037	89.782	81.184	80.506
Ue	11.317	9.240	9.451	10.591	9.554	10.523	10.986	10.854
<i>di cui:</i>								
Francia	2.017	1.802	1.855	2.309	2.012	2.255	2.276	2.261
Germania	3.025	2.117	2.288	2.641	2.411	2.519	2.372	2.454
Regno Unito	1.409	1.218	1.261	1.457	1.227	1.380	1.625	1.777
Paesi extra Ue	24.633	46.577	37.403	43.404	62.483	79.259	70.198	69.652
<i>di cui:</i>								
Svizzera	556	634	586	600	538	501	502	556
ex Jugoslavia	11.913	9.863	6.815	7.598	11.690	11.734	10.548	9.872
ex Urss (a)	1.393	2.248	2.284	3.171	4.426	7.445	7.379	9.052
Polonia	1.381	3.262	3.783	2.738	2.906	4.779	3.538	3.384
Romania	2.321	6.701	6.755	6.818	10.651	19.332	17.286	17.541
Albania	3.411	20.508	15.009	19.813	28.668	31.992	27.727	25.885
Africa	13.059	49.697	39.821	29.233	40.095	46.974	39.476	33.256
<i>di cui:</i>								
Marocco	4.937	22.289	14.957	12.816	19.350	20.093	17.267	14.595
Tunisia	1.146	5.757	3.348	2.641	3.517	4.256	4.516	4.746
Egitto	740	2.883	3.186	2.800	2.778	3.995	4.514	2.823
Somalia	983	1.049	826	895	869	548	312	222
Etiopia	461	595	687	509	437	684	469	441
Senegal	521	4.276	3.773	2.161	3.453	4.669	2.592	1.797
Ghana	247	2.105	2.402	1.066	1.957	2.680	1.849	1.618
Nigeria	282	2.398	3.376	1.693	2.333	3.847	2.492	1.992
Asia	9.698	21.251	29.744	29.134	24.318	34.997	33.911	33.163
<i>di cui:</i>								
Iran	193	254	201	217	311	414	333	415
Cina	1.448	4.500	7.305	6.992	5.880	9.181	9.906	10.246
Filippine	2.108	6.110	8.056	8.832	4.643	6.710	5.399	4.101
India	869	2.756	3.150	3.082	3.521	4.655	4.489	5.112
Pakistan	328	1.409	2.140	1.896	2.276	3.273	3.448	3.221
Sri Lanka	1.450	2.178	3.664	3.392	2.834	4.154	3.749	3.249
America	9.028	16.124	15.854	14.529	16.241	20.549	17.953	21.504
<i>di cui:</i>								
Argentina	834	745	594	528	564	717	1.256	4.165
Brasile	2.223	2.589	2.148	1.964	2.169	2.645	2.412	2.905
Canada	201	209	167	218	195	200	231	257
Perù	957	4.983	5.709	4.637	3.673	4.987	3.717	3.105
Stati Uniti	990	1.173	1.094	1.249	1.010	1.268	1.273	1.251
Venezuela	280	384	350	292	341	472	490	561
Oceania	503	257	224	216	202	247	301	284
Apolidi	5	8	7	7	8	11	13
Totale	68.238	143.151	132.505	127.114	152.900	192.557	172.836	168.726

(a) A partire dal 1997 alcune Repubbliche dell'ex Urss sono attribuite all'Asia (cfr. Avvertenze).

Tavola 1.6 segue - Cittadini stranieri iscritti e cancellati per trasferimento di residenza da e per l'estero, per paese di cittadinanza - Anni 1995 - 2002

PAESI	1995	1996	1997	1998	1999	2000	2001	2002
CANCELLATI								
Europa	4.794	4.886	4.121	4.273	4.572	4.875	4.517	3.805
Ue	3.060	2.642	2.173	2.459	2.790	2.736	2.359	2.047
<i>di cui:</i>								
Francia	476	489	406	440	518	480	411	384
Germania	959	663	503	566	683	774	632	536
Regno Unito	404	417	330	426	420	407	300	288
Paesi extra Ue	1.734	2.244	1.948	1.814	1.782	2.139	2.158	1.758
<i>di cui:</i>								
Svizzera	198	211	193	199	186	189	188	137
ex Jugoslavia	885	1.259	1.148	820	708	897	783	575
ex Urss (a)	74	54	42	46	78	83	119	100
Polonia	110	108	100	129	145	153	121	111
Romania	71	87	109	119	142	195	233	236
Albania	147	206	197	305	327	443	496	414
Africa	1.187	1.080	1.162	1.130	1.405	1.506	1.663	1.386
<i>di cui:</i>								
Marocco	351	336	434	369	450	572	640	422
Tunisia	205	215	246	193	159	201	185	148
Egitto	184	72	50	66	83	83	107	117
Somalia	60	69	104	79	98	93	83	38
Etiopia	41	22	26	25	59	20	18	40
Senegal	63	31	77	93	111	122	132	143
Ghana	25	56	49	89	102	154	128	180
Nigeria	29	48	32	39	73	53	82	61
Asia	790	1.065	870	1.268	1.297	1.462	1.782	1.436
<i>di cui:</i>								
Iran	44	30	26	16	17	15	22	48
Cina	40	62	85	175	171	250	320	312
Filippine	63	206	136	159	248	203	288	163
India	44	112	61	71	127	195	214	183
Pakistan	19	20	35	43	85	64	142	95
Sri Lanka	33	56	50	85	108	130	234	145
America	1.533	1.389	1.087	1.184	1.248	1.214	1.167	991
<i>di cui:</i>								
Argentina	268	154	128	96	86	97	108	63
Brasile	207	240	129	184	186	181	177	166
Canada	85	74	75	65	46	67	56	42
Perù	39	55	40	65	78	89	98	78
Stati Uniti	500	550	446	492	452	388	353	319
Venezuela	75	61	28	32	22	46	32	17
Oceania	113	71	49	81	67	63	47	82
Apolidi	-	2	-	1	1	1	-	-
Totale	8.417	8.493	7.289	7.937	8.590	9.121	9.176	7.700

(a) A partire dal 1997 alcune Repubbliche dell'ex Urss sono attribuite all'Asia (cfr. Avvertenze).

Capitolo 2 - Indicatori e tavole sintetiche sulla mobilità

Tavola 2.1 - Indicatori regionali di mobilità - Anno 2002

REGIONI	Quozienti di migratorietà (a)					Salda migratori				Indice di efficacia (b)	
	Trasferimenti di residenza					Trasferimenti di residenza				Trasferimenti di residenza	
	Intra-regionali	Interregionali		Con l'estero		Interreg.	Con l'estero	Interreg.	Con l'estero	Inter-regionali	Con l'estero
		Iscritti	Can-cellati	Iscritti	Can-cellati						
Piemonte	21,9	6,0	5,9	4,1	0,6	430	14.871	0,1	3,5	0,9	76,0
Valle d'Aosta	24,3	10,8	9,5	3,2	0,5	152	329	1,3	2,7	6,2	73,3
Lombardia	22,3	6,2	4,8	5,1	0,6	12.819	40.064	1,4	4,4	12,8	77,4
Trentino-Alto Adige	15,6	5,2	3,9	5,6	1,1	1.184	4.237	1,3	4,5	13,7	67,7
Veneto	19,6	5,4	3,9	5,5	0,6	6.990	22.468	1,5	4,9	16,6	80,7
Friuli-Venezia Giulia	16,9	7,8	4,8	5,8	1,3	3.507	5.388	3,0	4,5	23,5	63,3
Liguria	14,2	8,2	7,3	4,0	0,7	1.297	5.072	0,8	3,2	5,3	68,4
Emilia-Romagna	17,8	10,0	5,5	5,2	0,5	18.014	18.821	4,5	4,7	29,1	82,9
Toscana	16,2	6,9	4,5	4,4	0,5	8.350	13.844	2,4	3,9	20,8	80,6
Umbria	9,0	8,3	5,5	5,4	0,4	2.300	4.144	2,8	5,0	20,2	85,3
Marche	11,9	8,2	4,6	5,4	0,4	5.197	7.250	3,5	4,9	27,5	84,6
Lazio	12,4	5,9	5,5	4,2	1,1	2.350	16.032	0,5	3,1	4,0	58,3
Abruzzo	11,6	6,1	5,3	3,5	0,5	980	3.893	0,8	3,1	6,7	77,3
Molise	7,1	8,2	7,6	2,8	0,8	184	640	0,6	2,0	3,6	54,8
Campania	15,3	3,7	8,3	1,3	0,4	-26.362	5.185	-4,6	0,9	-38,7	54,7
Puglia	7,2	3,9	6,8	1,6	0,8	-11.453	3.143	-2,8	0,8	-26,7	31,6
Basilicata	5,0	5,0	8,3	1,9	0,9	-1.922	589	-3,2	1,0	-24,2	34,9
Calabria	8,1	6,1	10,0	2,2	1,4	-7.820	1.736	-3,9	0,9	-24,0	24,2
Sicilia	10,9	3,6	6,7	1,8	1,2	-15.439	2.835	-3,1	0,6	-30,0	19,1
Sardegna	11,3	4,8	5,3	1,2	0,7	-758	905	-0,5	0,6	-4,6	29,5
ITALIA	15,5	5,9	5,9	3,7	0,7	-	171.446	-	3,0	-	67,2
Nord-ovest	21,4	6,4	5,4	4,7	0,6	14.698	60.336	1,0	4,0	8,3	76,2
Nord-est	18,3	7,4	4,6	5,4	0,7	29.695	50.914	2,8	4,8	23,3	78,0
Centro	13,3	6,7	5,1	4,5	0,8	18.197	41.270	1,7	3,8	14,1	71,0
Sud	11,0	4,5	7,8	1,8	0,7	-46.393	15.186	-3,3	1,1	-27,1	44,1
Isole	11,0	3,9	6,4	1,6	1,1	-16.197	3.740	-2,5	0,6	-23,8	20,9

(a) Rapporto tra numero di trasferimenti di residenza (intra-regionali, interregionali e con l'estero) e ammontare medio della popolazione residente, moltiplicato per 1.000.

(b) L'indice di efficacia è pari al rapporto tra il saldo migratorio (iscritti-cancellati) e la somma delle due poste (iscritti + cancellati), moltiplicato per 100. Valori prossimi a zero indicano che l'interscambio migratorio della Regione non produce una variazione significativa della popolazione, valori prossimi a 100 segnalano che i flussi in ingresso sono molto maggiori rispetto a quelli in uscita e infine, valori prossimi a -100 mostrano che nella regione hanno luogo soprattutto flussi di emigrazione

Tavola 2.1 segue - Indicatori regionali di mobilità - Anno 2002

REGIONI	Età media					Incidenza percentuale stranieri				
	Trasferimenti di residenza					Trasferimenti di residenza				
	Intra- regionali	Interregionali		Con l'estero		Intra- regionali	Interregionali		Con l'estero	
		Iscritti	Cancellati	Iscritti	Cancellati		Iscritti	Cancellati	Iscritti	Cancellati
Piemonte	34,4	34,8	35,0	28,7	34,8	7,4	10,1	7,9	83,4	21,1
Valle d'Aosta	30,8	31,7	33,2	30,2	37,6	7,1	7,2	7,5	82,0	30,0
Lombardia	32,8	31,5	35,1	27,4	33,2	11,6	13,5	8,4	86,6	35,9
Trentino-Alto Adige	30,5	32,4	32,1	28,7	30,8	13,5	13,8	13,4	84,5	30,1
Veneto	32,8	31,8	33,0	27,7	34,2	14,2	19,5	12,6	85,8	37,3
Friuli-Venezia Giulia	33,3	31,5	32,7	30,3	35,9	10,1	15,9	9,7	79,8	40,7
Liguria	37,1	38,6	39,6	29,5	37,2	6,4	7,1	7,3	78,6	21,1
Emilia-Romagna	34,2	30,0	31,7	27,8	34,0	12,3	12,1	10,3	82,0	31,3
Toscana	34,9	32,3	33,2	28,1	35,4	11,5	9,8	14,2	88,7	29,6
Umbria	32,9	34,3	34,2	29,1	34,4	15,8	10,9	15,7	90,8	35,0
Marche	33,1	31,1	32,8	28,8	33,4	16,0	16,4	12,4	84,2	33,9
Lazio	35,8	34,5	35,2	29,5	38,4	5,4	3,9	18,2	81,7	14,2
Abruzzo	33,1	35,6	34,3	32,0	36,6	7,5	8,1	11,3	70,9	15,4
Molise	31,6	34,5	33,0	36,4	37,1	3,1	3,5	5,9	43,7	6,1
Campania	30,3	29,8	29,1	32,8	33,2	1,7	2,1	7,2	58,7	4,0
Puglia	31,4	31,3	29,7	30,6	32,1	2,1	3,0	8,1	52,1	4,1
Basilicata	32,3	34,1	31,9	33,7	33,9	3,0	3,3	6,6	49,5	3,1
Calabria	32,8	32,3	30,7	34,1	31,7	3,4	2,0	5,1	43,3	2,0
Sicilia	31,7	30,7	28,9	31,8	32,1	2,1	2,5	7,6	41,1	3,2
Sardegna	33,2	34,2	30,2	31,3	31,3	1,9	2,8	5,2	55,6	4,2
ITALIA	33,2	32,3	32,3	28,9	34,1	8,6	9,5	9,5	79,1	18,4
Nord-ovest	33,5	33,3	35,7	27,9	34,2	10,0	11,7	8,1	85,1	30,3
Nord-est	33,2	30,9	32,3	28,1	34,0	13,0	14,9	11,3	83,6	35,4
Centro	35,0	33,2	34,2	28,9	37,2	9,6	8,5	16,1	85,1	19,7
Sud	31,1	31,8	30,1	32,5	32,7	2,5	3,2	7,3	55,4	4,1
Isole	32,1	31,7	29,2	31,7	32,0	2,0	2,6	7,1	43,8	3,3

Tavola 2.2 - Iscritti per trasferimento di residenza dall'interno e dall'estero, per sesso e provincia - Anno 2002

PROVINCE REGIONI	Dall'interno			Dall'estero			Totale		
	Maschi	Femmine	Totale	Maschi	Femmine	Totale	Maschi	Femmine	Totale
Torino	29.477	29.067	58.544	4.181	4.617	8.798	33.658	33.684	67.342
Vercelli	2.289	2.267	4.556	250	258	508	2.539	2.525	5.064
Biella	3.434	3.394	6.828	329	373	702	3.763	3.767	7.530
Verbano-Cusio-Ossola	2.346	2.293	4.639	229	254	483	2.575	2.547	5.122
Novara	5.370	5.058	10.428	604	666	1.270	5.974	5.724	11.698
Cuneo	7.708	7.370	15.078	1.330	1.497	2.827	9.038	8.867	17.905
Asti	3.105	2.952	6.057	496	532	1.028	3.601	3.484	7.085
Alessandria	6.026	5.665	11.691	688	909	1.597	6.714	6.574	13.288
Piemonte	59.755	58.066	117.821	8.107	9.106	17.213	67.862	67.172	135.034
Valle d' Aosta	2.182	2.042	4.224	177	212	389	2.359	2.254	4.613
Varese	13.344	12.538	25.882	1.573	1.627	3.200	14.917	14.165	29.082
Como	8.752	8.267	17.019	829	1.021	1.850	9.581	9.288	18.869
Lecco	4.844	4.621	9.465	502	515	1.017	5.346	5.136	10.482
Sondrio	1.750	1.826	3.576	249	265	514	1.999	2.091	4.090
Milano	49.279	46.708	95.987	10.062	9.846	19.908	59.341	56.554	115.895
Bergamo	15.685	13.896	29.581	2.160	2.170	4.330	17.845	16.066	33.911
Brescia	16.886	15.317	32.203	4.445	4.193	8.638	21.331	19.510	40.841
Pavia	8.853	8.414	17.267	761	891	1.652	9.614	9.305	18.919
Lodi	3.625	3.157	6.782	428	429	857	4.053	3.586	7.639
Cremona	5.068	4.706	9.774	801	970	1.771	5.869	5.676	11.545
Mantova	6.233	5.557	11.790	1.069	1.104	2.173	7.302	6.661	13.963
Lombardia	134.319	125.007	259.326	22.879	23.031	45.910	157.198	148.038	305.236
Bolzano-Bozen	4.248	4.355	8.603	1.285	1.197	2.482	5.533	5.552	11.085
Trento	5.654	5.399	11.053	1.356	1.411	2.767	7.010	6.810	13.820
Trentino-Alto Adige	9.902	9.754	19.656	2.641	2.608	5.249	12.543	12.362	24.905
Verona	11.017	10.109	21.126	2.525	2.445	4.970	13.542	12.554	26.096
Vicenza	11.778	10.747	22.525	2.950	2.841	5.791	14.728	13.588	28.316
Belluno	2.305	2.306	4.611	532	580	1.112	2.837	2.886	5.723
Treviso	12.199	11.064	23.263	3.229	2.815	6.044	15.428	13.879	29.307
Venezia	8.052	7.775	15.827	1.670	1.668	3.338	9.722	9.443	19.165
Padova	10.868	10.825	21.693	1.655	1.616	3.271	12.523	12.441	24.964
Rovigo	2.427	2.462	4.889	294	331	625	2.721	2.793	5.514
Veneto	58.646	55.288	113.934	12.855	12.296	25.151	71.501	67.584	139.085
Pordenone	4.526	3.889	8.415	1.115	1.119	2.234	5.641	5.008	10.649
Udine	7.039	6.648	13.687	1.495	1.205	2.700	8.534	7.853	16.387
Gorizia	2.220	1.912	4.132	407	290	697	2.627	2.202	4.829
Trieste	1.647	1.432	3.079	654	662	1.316	2.301	2.094	4.395
Friuli-Venezia Giulia	15.432	13.881	29.313	3.671	3.276	6.947	19.103	17.157	36.260
Imperia	3.154	3.152	6.306	567	552	1.119	3.721	3.704	7.425
Savona	4.067	4.287	8.354	552	559	1.111	4.619	4.846	9.465
Genova	7.517	7.601	15.118	1.652	1.751	3.403	9.169	9.352	18.521
La Spezia	2.696	2.663	5.359	297	312	609	2.993	2.975	5.968
Liguria	17.434	17.703	35.137	3.068	3.174	6.242	20.502	20.877	41.379
Piacenza	3.755	3.561	7.316	805	798	1.603	4.560	4.359	8.919
Parma	6.493	5.817	12.310	1.031	1.031	2.062	7.524	6.848	14.372
Reggio nell'Emilia	7.924	6.842	14.766	1.167	1.220	2.387	9.091	8.062	17.153
Modena	9.100	7.774	16.874	1.875	1.790	3.665	10.975	9.564	20.539
Bologna	15.346	14.440	29.786	2.114	2.200	4.314	17.460	16.640	34.100
Ferrara	3.794	3.512	7.306	487	564	1.051	4.281	4.076	8.357
Ravenna	3.962	3.710	7.672	1.130	1.155	2.285	5.092	4.865	9.957
Forlì-Cesena	4.179	3.838	8.017	1.065	1.043	2.108	5.244	4.881	10.125
Rimini	3.662	3.608	7.270	618	668	1.286	4.280	4.276	8.556
Emilia-Romagna	58.215	53.102	111.317	10.292	10.469	20.761	68.507	63.571	132.078
Massa-Carrara	1.800	1.696	3.496	229	239	468	2.029	1.935	3.964
Lucca	3.477	3.447	6.924	497	507	1.004	3.974	3.954	7.928
Pistoia	3.743	3.335	7.078	613	627	1.240	4.356	3.962	8.318
Firenze	12.205	11.838	24.043	2.497	2.881	5.378	14.702	14.719	29.421
Prato	2.412	2.319	4.731	738	765	1.503	3.150	3.084	6.234
Livorno	3.056	3.056	6.112	368	468	836	3.424	3.524	6.948
Pisa	5.591	5.313	10.904	575	633	1.208	6.166	5.946	12.112
Arezzo	3.766	3.490	7.256	866	925	1.791	4.632	4.415	9.047
Siena	3.416	3.141	6.557	640	673	1.313	4.056	3.814	7.870
Grosseto	1.990	2.034	4.024	334	437	771	2.324	2.471	4.795
Toscana	41.456	39.669	81.125	7.357	8.155	15.512	48.813	47.824	96.637

Tavola 2.2 segue - Iscritti per trasferimento di residenza dall'interno e dall'estero, per sesso e provincia - Anno 2002

PROVINCE REGIONI	Dall'interno			Dall'estero			Totale		
	Maschi	Femmine	Totale	Maschi	Femmine	Totale	Maschi	Femmine	Totale
Perugia	5.598	5.363	10.961	1.614	1.975	3.589	7.212	7.338	14.550
Terni	1.766	1.587	3.353	429	483	912	2.195	2.070	4.265
Umbria	7.364	6.950	14.314	2.043	2.458	4.501	9.407	9.408	18.815
Pesaro e Urbino	4.537	3.977	8.514	896	879	1.775	5.433	4.856	10.289
Ancona	4.774	4.403	9.177	1.065	1.036	2.101	5.839	5.439	11.278
Macerata	2.994	2.558	5.552	1.209	1.186	2.395	4.203	3.744	7.947
Ascoli Piceno	3.282	3.110	6.392	758	881	1.639	4.040	3.991	8.031
Marche	15.587	14.048	29.635	3.928	3.982	7.910	19.515	18.030	37.545
Viterbo	3.228	3.012	6.240	401	551	952	3.629	3.563	7.192
Rieti	1.824	1.690	3.514	141	193	334	1.965	1.883	3.848
Roma	33.745	35.383	69.128	8.521	9.780	18.301	42.266	45.163	87.429
Latina	4.524	4.379	8.903	547	584	1.131	5.071	4.963	10.034
Frosinone	3.164	3.205	6.369	488	569	1.057	3.652	3.774	7.426
Lazio	46.485	47.669	94.154	10.098	11.677	21.775	56.583	59.346	115.929
L'Aquila	2.205	2.019	4.224	577	574	1.151	2.782	2.593	5.375
Teramo	2.672	2.710	5.382	567	600	1.167	3.239	3.310	6.549
Pescara	3.177	3.305	6.482	319	376	695	3.496	3.681	7.177
Chieti	3.117	3.198	6.315	676	776	1.452	3.793	3.974	7.767
Abruzzo	11.171	11.232	22.403	2.139	2.326	4.465	13.310	13.558	26.868
Isernia	820	707	1.527	194	137	331	1.014	844	1.858
Campobasso	1.720	1.652	3.372	290	283	573	2.010	1.935	3.945
Molise	2.540	2.359	4.899	484	420	904	3.024	2.779	5.803
Caserta	9.103	9.015	18.118	520	570	1.090	9.623	9.585	19.208
Benevento	2.144	2.140	4.284	221	214	435	2.365	2.354	4.719
Napoli	30.763	29.766	60.529	1.361	1.516	2.877	32.124	31.282	63.406
Avellino	3.691	3.578	7.269	494	522	1.016	4.185	4.100	8.285
Salerno	9.297	9.000	18.297	919	997	1.916	10.216	9.997	20.213
Campania	54.998	53.499	108.497	3.515	3.819	7.334	58.513	57.318	115.831
Foggia	3.526	3.380	6.906	580	554	1.134	4.106	3.934	8.040
Bari	8.278	8.068	16.346	1.256	1.156	2.412	9.534	9.224	18.758
Taranto	3.515	3.197	6.712	281	269	550	3.796	3.466	7.262
Brindisi	1.841	1.854	3.695	311	311	622	2.152	2.165	4.317
Lecce	5.476	5.682	11.158	960	859	1.819	6.436	6.541	12.977
Puglia	22.636	22.181	44.817	3.388	3.149	6.537	26.024	25.330	51.354
Potenza	2.062	2.000	4.062	374	350	724	2.436	2.350	4.786
Matera	1.013	921	1.934	218	197	415	1.231	1.118	2.349
Basilicata	3.075	2.921	5.996	592	547	1.139	3.667	3.468	7.135
Cosenza	5.659	5.494	11.153	913	858	1.771	6.572	6.352	12.924
Crotone	1.187	1.097	2.284	210	219	429	1.397	1.316	2.713
Catanzaro	2.965	2.830	5.795	381	380	761	3.346	3.210	6.556
Vibo Valentia	1.216	1.199	2.415	248	215	463	1.464	1.414	2.878
Reggio di Calabria	3.549	3.348	6.897	504	522	1.026	4.053	3.870	7.923
Calabria	14.576	13.968	28.544	2.256	2.194	4.450	16.832	16.162	32.994
Trapani	2.920	2.672	5.592	325	307	632	3.245	2.979	6.224
Palermo	9.559	9.654	19.213	1.134	967	2.101	10.693	10.621	21.314
Messina	4.450	4.593	9.043	479	580	1.059	4.929	5.173	10.102
Agrigento	2.150	2.126	4.276	680	680	1.360	2.830	2.806	5.636
Caltanissetta	1.187	1.219	2.406	244	216	460	1.431	1.435	2.866
Enna	898	883	1.781	226	219	445	1.124	1.102	2.226
Catania	11.067	11.056	22.123	645	720	1.365	11.712	11.776	23.488
Ragusa	1.543	1.505	3.048	382	335	717	1.925	1.840	3.765
Siracusa	2.334	2.337	4.671	320	367	687	2.654	2.704	5.358
Sicilia	36.108	36.045	72.153	4.435	4.391	8.826	40.543	40.436	80.979
Sassari	3.463	3.226	6.689	295	341	636	3.758	3.567	7.325
Nuoro	1.655	1.531	3.186	144	122	266	1.799	1.653	3.452
Oristano	1.092	1.014	2.106	85	72	157	1.177	1.086	2.263
Cagliari	7.342	6.970	14.312	470	458	928	7.812	7.428	15.240
Sardegna	13.552	12.741	26.293	994	993	1.987	14.546	13.734	28.280
ITALIA	625.433	598.125	1.223.558	104.919	108.283	213.202	730.352	706.408	1.436.760
Nord-ovest	213.690	202.818	416.508	34.231	35.523	69.754	247.921	238.341	486.262
Nord-est	142.195	132.025	274.220	29.459	28.649	58.108	171.654	160.674	332.328
Centro	110.892	108.336	219.228	23.426	26.272	49.698	134.318	134.608	268.926
Sud	108.996	106.160	215.156	12.374	12.455	24.829	121.370	118.615	239.985
Isole	49.660	48.786	98.446	5.429	5.384	10.813	55.089	54.170	109.259

Tavola 2.3 - Cancellati per trasferimento di residenza per l'interno e per l'estero, per sesso e provincia - Anno 2002

PROVINCE REGIONI	Per l'interno			Per l'estero			Totale		
	Maschi	Femmine	Totale	Maschi	Femmine	Totale	Maschi	Femmine	Totale
Torino	31.228	29.813	61.041	768	615	1.383	31.996	30.428	62.424
Vercelli	2.400	2.388	4.788	47	29	76	2.447	2.417	4.864
Biella	3.342	3.376	6.718	80	49	129	3.422	3.425	6.847
Verbano-Cusio-Ossola	2.239	2.224	4.463	62	54	116	2.301	2.278	4.579
Novara	4.715	4.610	9.325	99	78	177	4.814	4.688	9.502
Cuneo	7.000	7.010	14.010	139	107	246	7.139	7.117	14.256
Asti	2.894	2.768	5.662	44	42	86	2.938	2.810	5.748
Alessandria	5.759	5.625	11.384	59	70	129	5.818	5.695	11.513
Piemonte	59.577	57.814	117.391	1.298	1.044	2.342	60.875	58.858	119.733
Valle d' Aosta	2.110	1.962	4.072	34	26	60	2.144	1.988	4.132
Varese	12.180	11.621	23.801	290	240	530	12.470	11.861	24.331
Como	7.805	7.487	15.292	146	173	319	7.951	7.660	15.611
Lecco	4.284	4.215	8.499	77	48	125	4.361	4.263	8.624
Sondrio	1.769	1.951	3.720	96	55	151	1.865	2.006	3.871
Milano	52.659	48.702	101.361	1.923	1.599	3.522	54.582	50.301	104.883
Bergamo	13.721	12.656	26.377	209	139	348	13.930	12.795	26.725
Brescia	15.160	14.168	29.328	242	184	426	15.402	14.352	29.754
Pavia	7.121	6.893	14.014	42	35	77	7.163	6.928	14.091
Lodi	2.769	2.579	5.348	36	41	77	2.805	2.620	5.425
Cremona	4.214	4.052	8.266	64	58	122	4.278	4.110	8.388
Mantova	5.388	5.113	10.501	84	65	149	5.472	5.178	10.650
Lombardia	127.070	119.437	246.507	3.209	2.637	5.846	130.279	122.074	252.353
Bolzano-Bozen	4.206	4.403	8.609	421	313	734	4.627	4.716	9.343
Trento	4.878	4.985	9.863	141	137	278	5.019	5.122	10.141
Trentino-Alto Adige	9.084	9.388	18.472	562	450	1.012	9.646	9.838	19.484
Verona	9.707	9.214	18.921	277	216	493	9.984	9.430	19.414
Vicenza	10.863	10.400	21.263	302	209	511	11.165	10.609	21.774
Belluno	2.255	2.303	4.558	97	61	158	2.352	2.364	4.716
Treviso	11.268	10.552	21.820	369	270	639	11.637	10.822	22.459
Venezia	7.743	7.898	15.641	224	208	432	7.967	8.106	16.073
Padova	10.137	10.153	20.290	183	163	346	10.320	10.316	20.636
Rovigo	2.167	2.284	4.451	58	46	104	2.225	2.330	4.555
Veneto	54.140	52.804	106.944	1.510	1.173	2.683	55.650	53.977	109.627
Pordenone	3.660	3.311	6.971	121	128	249	3.781	3.439	7.220
Udine	6.312	6.258	12.570	233	198	431	6.545	6.456	13.001
Gorizia	1.859	1.632	3.491	55	39	94	1.914	1.671	3.585
Trieste	1.524	1.250	2.774	461	324	785	1.985	1.574	3.559
Friuli-Venezia Giulia	13.355	12.451	25.806	870	689	1.559	14.225	13.140	27.365
Imperia	2.883	2.889	5.772	173	147	320	3.056	3.036	6.092
Savona	3.646	3.857	7.503	68	61	129	3.714	3.918	7.632
Genova	7.762	7.619	15.381	342	289	631	8.104	7.908	16.012
La Spezia	2.573	2.611	5.184	48	42	90	2.621	2.653	5.274
Liguria	16.864	16.976	33.840	631	539	1.170	17.495	17.515	35.010
Piacenza	3.206	3.150	6.356	49	50	99	3.255	3.200	6.455
Parma	5.156	4.680	9.836	115	86	201	5.271	4.766	10.037
Reggio nell'Emilia	5.996	5.208	11.204	69	42	111	6.065	5.250	11.315
Modena	8.590	7.611	16.201	196	128	324	8.786	7.739	16.525
Bologna	13.491	12.728	26.219	249	225	474	13.740	12.953	26.693
Ferrara	2.990	2.995	5.985	52	57	109	3.042	3.052	6.094
Ravenna	2.803	2.796	5.599	123	98	221	2.926	2.894	5.820
Forlì-Cesena	3.203	3.006	6.209	98	79	177	3.301	3.085	6.386
Rimini	2.849	2.845	5.694	122	102	224	2.971	2.947	5.918
Emilia-Romagna	48.284	45.019	93.303	1.073	867	1.940	49.357	45.886	95.243
Massa-Carrara	1.475	1.433	2.908	37	31	68	1.512	1.464	2.976
Lucca	3.342	3.292	6.634	58	45	103	3.400	3.337	6.737
Pistoia	3.053	2.873	5.926	95	63	158	3.148	2.936	6.084
Firenze	12.179	11.556	23.735	312	290	602	12.491	11.846	24.337
Prato	2.543	2.371	4.914	70	52	122	2.613	2.423	5.036
Livorno	2.642	2.571	5.213	79	64	143	2.721	2.635	5.356
Pisa	4.354	4.109	8.463	110	72	182	4.464	4.181	8.645
Arezzo	3.081	2.957	6.038	80	57	137	3.161	3.014	6.175
Siena	2.722	2.688	5.410	35	42	77	2.757	2.730	5.487
Grosseto	1.777	1.757	3.534	45	31	76	1.822	1.788	3.610
Toscana	37.168	35.607	72.775	921	747	1.668	38.089	36.354	74.443

Tavola 2.3 segue · Cancellati per trasferimento di residenza per l'interno e per l'estero, per sesso e provincia - Anno 2002

PROVINCE REGIONI	Per l'estero			Per l'estero			Totale		
	Maschi	Femmine	Totale	Maschi	Femmine	Totale	Maschi	Femmine	Totale
Perugia	4.515	4.515	9.030	141	162	303	4.656	4.677	9.333
Terni	1.530	1.454	2.984	28	26	54	1.558	1.480	3.038
Umbria	6.045	5.969	12.014	169	188	357	6.214	6.157	12.371
Pesaro e Urbino	3.419	3.116	6.535	144	116	260	3.563	3.232	6.795
Ancona	3.857	3.661	7.518	56	54	110	3.913	3.715	7.628
Macerata	2.505	2.301	4.806	102	73	175	2.607	2.374	4.981
Ascoli Piceno	2.807	2.772	5.579	70	45	115	2.877	2.817	5.694
Marche	12.588	11.850	24.438	372	288	660	12.960	12.138	25.098
Viterbo	2.511	2.488	4.999	13	19	32	2.524	2.507	5.031
Rieti	1.472	1.608	3.080	13	17	30	1.485	1.625	3.110
Roma	35.333	33.642	68.975	2.843	2.553	5.396	38.176	36.195	74.371
Latina	4.078	3.832	7.910	114	81	195	4.192	3.913	8.105
Frosinone	3.346	3.494	6.840	48	42	90	3.394	3.536	6.930
Lazio	46.740	45.064	91.804	3.031	2.712	5.743	49.771	47.776	97.547
L'Aquila	2.308	2.381	4.689	60	40	100	2.368	2.421	4.789
Teramo	2.232	2.539	4.771	81	77	158	2.313	2.616	4.929
Pescara	2.869	2.920	5.789	72	63	135	2.941	2.983	5.924
Chieti	2.916	3.258	6.174	106	73	179	3.022	3.331	6.353
Abruzzo	10.325	11.098	21.423	319	253	572	10.644	11.351	21.995
Isernia	691	666	1.357	26	17	43	717	683	1.400
Campobasso	1.634	1.724	3.358	121	100	221	1.755	1.824	3.579
Molise	2.325	2.390	4.715	147	117	264	2.472	2.507	4.979
Caserta	10.664	10.066	20.730	122	61	183	10.786	10.127	20.913
Benevento	2.208	2.308	4.516	170	155	325	2.378	2.463	4.841
Napoli	42.981	38.750	81.731	459	308	767	43.440	39.058	82.498
Avellino	3.582	3.724	7.306	140	108	248	3.722	3.832	7.554
Salerno	10.463	10.113	20.576	381	245	626	10.844	10.358	21.202
Campania	69.898	64.961	134.859	1.272	877	2.149	71.170	65.838	137.008
Foggia	5.411	5.038	10.449	321	222	543	5.732	5.260	10.992
Bari	10.285	9.464	19.749	450	309	759	10.735	9.773	20.508
Taranto	4.450	4.048	8.498	180	132	312	4.630	4.180	8.810
Brindisi	2.615	2.507	5.122	406	286	692	3.021	2.793	5.814
Lecce	6.079	6.373	12.452	632	456	1.088	6.711	6.829	13.540
Puglia	28.840	27.430	56.270	1.989	1.405	3.394	30.829	28.835	59.664
Potenza	2.587	2.614	5.201	166	112	278	2.753	2.726	5.479
Matera	1.369	1.348	2.717	172	100	272	1.541	1.448	2.989
Basilicata	3.956	3.962	7.918	338	212	550	4.294	4.174	8.468
Cosenza	6.716	6.676	13.392	723	521	1.244	7.439	7.197	14.636
Crotone	1.733	1.671	3.404	126	101	227	1.859	1.772	3.631
Catanzaro	3.504	3.309	6.813	315	242	557	3.819	3.551	7.370
Vibo Valentia	1.712	1.632	3.344	170	131	301	1.882	1.763	3.645
Reggio di Calabria	5.005	4.406	9.411	231	154	385	5.236	4.560	9.796
Calabria	18.670	17.694	36.364	1.565	1.149	2.714	20.235	18.843	39.078
Trapani	3.375	3.126	6.501	152	93	245	3.527	3.219	6.746
Palermo	12.086	11.415	23.501	773	503	1.276	12.859	11.918	24.777
Messina	5.759	5.530	11.289	346	241	587	6.105	5.771	11.876
Agrigento	3.158	3.115	6.273	765	578	1.343	3.923	3.693	7.616
Caltanissetta	2.006	1.948	3.954	340	254	594	2.346	2.202	4.548
Enna	1.156	1.277	2.433	245	205	450	1.401	1.482	2.883
Catania	12.549	12.214	24.763	502	388	890	13.051	12.602	25.653
Ragusa	1.785	1.525	3.310	120	77	197	1.905	1.602	3.507
Siracusa	2.876	2.692	5.568	249	160	409	3.125	2.852	5.977
Sicilia	44.750	42.842	87.592	3.492	2.499	5.991	48.242	45.341	93.583
Sassari	3.096	3.031	6.127	164	89	253	3.260	3.120	6.380
Nuoro	1.942	1.980	3.922	97	61	158	2.039	2.041	4.080
Oristano	1.110	1.146	2.256	65	28	93	1.175	1.174	2.349
Cagliari	7.496	7.250	14.746	358	220	578	7.854	7.470	15.324
Sardegna	13.644	13.407	27.051	684	398	1.082	14.328	13.805	28.133
ITALIA	625.433	598.125	1.223.558	23.486	18.270	41.756	648.919	616.395	1.265.314
Nord-ovest	205.621	196.189	401.810	5.172	4.246	9.418	210.793	200.435	411.228
Nord-est	124.863	119.662	244.525	4.015	3.179	7.194	128.878	122.841	251.719
Centro	102.541	98.490	201.031	4.493	3.935	8.428	107.034	102.425	209.459
Sud	134.014	127.535	261.549	5.630	4.013	9.643	139.644	131.548	271.192
Isole	58.394	56.249	114.643	4.176	2.897	7.073	62.570	59.146	121.716

Tavola 2.4 - Iscritti per trasferimento di residenza intraprovinciale, interprovinciale e dall'estero per provincia di destinazione - Anno 2002

PROVINCE E REGIONI DI DESTINAZIONE	Trasferimenti di residenza					Totale
	Dall'interno			Dall'estero	Totale	
	Intra- provinciali	Interprovinciali				
	Da province della stessa regione	Da province di altre regioni				
Torino	44.581	3.392	10.571	58.544	8.798	67.342
Vercelli	2.039	1.437	1.080	4.556	508	5.064
Biella	5.020	821	987	6.828	702	7.530
Verbano-Cusio-Ossola	3.075	443	1.121	4.639	483	5.122
Novara	5.369	1.110	3.949	10.428	1.270	11.698
Cuneo	9.981	2.504	2.593	15.078	2.827	17.905
Asti	2.994	2.014	1.049	6.057	1.028	7.085
Alessandria	6.517	1.211	3.963	11.691	1.597	13.288
Piemonte	79.576	12.932	25.313	117.821	17.213	135.034
Valle d' Aosta	2.924	-	1.300	4.224	389	4.613
Varese	16.090	4.704	5.088	25.882	3.200	29.082
Como	10.320	4.006	2.693	17.019	1.850	18.869
Lecco	5.298	2.884	1.283	9.465	1.017	10.482
Sondrio	2.445	682	449	3.576	514	4.090
Milano	60.026	10.736	25.225	95.987	19.908	115.895
Bergamo	20.362	4.820	4.399	29.581	4.330	33.911
Brescia	22.551	3.222	6.430	32.203	8.638	40.841
Pavia	8.667	4.823	3.777	17.267	1.652	18.919
Lodi	2.733	2.765	1.284	6.782	857	7.639
Cremona	4.852	2.888	2.034	9.774	1.771	11.545
Mantova	6.523	1.255	4.012	11.790	2.173	13.963
Lombardia	159.867	42.785	56.674	259.326	45.910	305.236
Bolzano-Bozen	6.798	244	1.561	8.603	2.482	11.085
Trento	7.287	417	3.349	11.053	2.767	13.820
Trentino-Alto Adige	14.085	661	4.910	19.656	5.249	24.905
Verona	14.283	1.300	5.543	21.126	4.970	26.096
Vicenza	16.450	2.218	3.857	22.525	5.791	28.316
Belluno	2.984	576	1.051	4.611	1.112	5.723
Treviso	15.016	3.421	4.826	23.263	6.044	29.307
Venezia	8.660	2.989	4.178	15.827	3.338	19.165
Padova	14.257	3.787	3.649	21.693	3.271	24.964
Rovigo	2.559	843	1.487	4.889	625	5.514
Veneto	74.209	15.134	24.591	113.934	25.151	139.085
Pordenone	4.712	468	3.235	8.415	2.234	10.649
Udine	9.272	1.102	3.313	13.687	2.700	16.387
Gorizia	2.061	831	1.240	4.132	697	4.829
Trieste	1.084	558	1.437	3.079	1.316	4.395
Friuli-Venezia Giulia	17.129	2.959	9.225	29.313	6.947	36.260
Imperia	3.643	434	2.229	6.306	1.119	7.425
Savona	4.780	823	2.751	8.354	1.111	9.465
Genova	8.696	888	5.534	15.118	3.403	18.521
La Spezia	2.747	315	2.297	5.359	609	5.968
Liguria	19.866	2.460	12.811	35.137	6.242	41.379
Piacenza	4.219	338	2.759	7.316	1.603	8.919
Parma	6.371	947	4.992	12.310	2.062	14.372
Reggio nell'Emilia	6.749	2.736	5.281	14.766	2.387	17.153
Modena	9.082	1.770	6.022	16.874	3.665	20.539
Bologna	18.117	2.549	9.120	29.786	4.314	34.100
Ferrara	3.132	1.660	2.514	7.306	1.051	8.357
Ravenna	2.818	1.903	2.951	7.672	2.285	9.957
Forlì-Cesena	3.439	1.475	3.103	8.017	2.108	10.125
Rimini	3.207	872	3.191	7.270	1.286	8.556
Emilia-Romagna	57.134	14.250	39.933	111.317	20.761	132.078
Massa-Carrara	1.137	475	1.884	3.496	468	3.964
Lucca	4.237	1.293	1.394	6.924	1.004	7.928
Pistoia	3.516	1.977	1.585	7.078	1.240	8.318
Firenze	14.904	3.529	5.610	24.043	5.378	29.421
Prato	1.515	1.835	1.381	4.731	1.503	6.234
Livorno	2.260	1.584	2.268	6.112	836	6.948
Pisa	5.265	2.315	3.324	10.904	1.208	12.112
Arezzo	3.611	1.182	2.463	7.256	1.791	9.047
Siena	2.928	990	2.639	6.557	1.313	7.870
Grosseto	1.660	711	1.653	4.024	771	4.795
Toscana	41.033	15.891	24.201	81.125	15.512	96.637

Tavola 2.4 segue - Iscritti per trasferimento di residenza intraprovinciale, interprovinciale e dall'estero per provincia di destinazione - Anno 2002

PROVINCE E REGIONI DI DESTINAZIONE	Trasferimenti di residenza					
	Dall'interno				Dall'estero	Totale
	Intra- provinciali	Interprovinciali		Totale		
Da province della stessa regione		Da province di altre regioni				
Perugia	5.455	284	5.222	10.961	3.589	14.550
Terni	1.490	228	1.635	3.353	912	4.265
Umbria	6.945	512	6.857	14.314	4.501	18.815
Pesaro e Urbino	4.152	424	3.938	8.514	1.775	10.289
Ancona	4.589	936	3.652	9.177	2.101	11.278
Macerata	2.577	857	2.118	5.552	2.395	7.947
Ascoli Piceno	3.507	538	2.347	6.392	1.639	8.031
Marche	14.825	2.755	12.055	29.635	7.910	37.545
Viterbo	2.041	2.654	1.545	6.240	952	7.192
Rieti	1.122	1.742	650	3.514	334	3.848
Roma	39.952	5.495	23.681	69.128	18.301	87.429
Latina	3.126	2.806	2.971	8.903	1.131	10.034
Frosinone	3.429	1.386	1.554	6.369	1.057	7.426
Lazio	49.670	14.083	30.401	94.154	21.775	115.929
L'Aquila	1.868	297	2.059	4.224	1.151	5.375
Teramo	3.019	482	1.881	5.382	1.167	6.549
Pescara	3.382	1.517	1.583	6.482	695	7.177
Chieti	3.088	998	2.229	6.315	1.452	7.767
Abruzzo	11.357	3.294	7.752	22.403	4.465	26.868
Isernia	565	84	878	1.527	331	1.858
Campobasso	1.568	63	1.741	3.372	573	3.945
Molise	2.133	147	2.619	4.899	904	5.803
Caserta	9.954	4.262	3.902	18.118	1.090	19.208
Benevento	2.005	1.231	1.048	4.284	435	4.719
Napoli	45.229	4.674	10.626	60.529	2.877	63.406
Avellino	3.589	2.239	1.441	7.269	1.016	8.285
Salerno	11.643	2.785	3.869	18.297	1.916	20.213
Campania	72.420	15.191	20.886	108.497	7.334	115.831
Foggia	2.939	554	3.413	6.906	1.134	8.040
Bari	10.591	1.369	4.386	16.346	2.412	18.758
Taranto	3.166	818	2.728	6.712	550	7.262
Brindisi	1.177	837	1.681	3.695	622	4.317
Lecce	6.776	886	3.496	11.158	1.819	12.977
Puglia	24.649	4.464	15.704	44.817	6.537	51.354
Potenza	1.969	145	1.948	4.062	724	4.786
Matera	710	161	1.063	1.934	415	2.349
Basilicata	2.679	306	3.011	5.996	1.139	7.135
Cosenza	6.963	556	3.634	11.153	1.771	12.924
Crotone	672	190	1.422	2.284	429	2.713
Catanzaro	2.610	538	2.647	5.795	761	6.556
Vibo Valentia	1.064	281	1.070	2.415	463	2.878
Reggio di Calabria	2.907	411	3.579	6.897	1.026	7.923
Calabria	14.216	1.976	12.352	28.544	4.450	32.994
Trapani	3.070	835	1.687	5.592	632	6.224
Palermo	12.486	1.915	4.812	19.213	2.101	21.314
Messina	5.593	1.114	2.336	9.043	1.059	10.102
Agrigento	1.858	819	1.599	4.276	1.360	5.636
Caltanissetta	634	586	1.186	2.406	460	2.866
Enna	549	609	623	1.781	445	2.226
Catania	16.895	1.961	3.267	22.123	1.365	23.488
Ragusa	1.359	815	874	3.048	717	3.765
Siracusa	2.037	994	1.640	4.671	687	5.358
Sicilia	44.481	9.648	18.024	72.153	8.826	80.979
Sassari	3.258	940	2.491	6.689	636	7.325
Nuoro	1.299	625	1.262	3.186	266	3.452
Oristano	964	427	715	2.106	157	2.263
Cagliari	9.760	1.178	3.374	14.312	928	15.240
Sardegna	15.281	3.170	7.842	26.293	1.987	28.280
ITALIA	724.479	162.618	336.461	1.223.558	213.202	1.436.760
Nord-ovest	262.233	58.177	96.098	416.508	69.754	486.262
Nord-est	162.557	33.004	78.659	274.220	58.108	332.328
Centro	112.473	33.241	73.514	219.228	49.698	268.926
Sud	127.454	25.378	62.324	215.156	24.829	239.985
Isole	59.762	12.818	25.866	98.446	10.813	109.259

Tavola 2.5 - Cancellati per trasferimento di residenza intraprovinciale, interprovinciale e per l'estero per provincia di origine - Anno 2002

PROVINCE E REGIONI DI ORIGINE	Trasferimento di residenza					Totale
	Per l'interno			Totale	Per l'estero	
	Intra- provinciali	Interprovinciali				
	Per province della stessa regione	Per province di altre regioni				
Torino	44.581	4.816	11.644	61.041	1.383	62.424
Vercelli	2.039	1.502	1.247	4.788	76	4.864
Biella	5.020	756	942	6.718	129	6.847
Verbano-Cusio-Ossola	3.075	423	965	4.463	116	4.579
Novara	5.369	981	2.975	9.325	177	9.502
Cuneo	9.981	1.801	2.228	14.010	246	14.256
Asti	2.994	1.594	1.074	5.662	86	5.748
Alessandria	6.517	1.059	3.808	11.384	129	11.513
Piemonte	79.576	12.932	24.883	117.391	2.342	119.733
Valle d' Aosta	2.924	.	1.148	4.072	60	4.132
Varese	16.090	3.691	4.020	23.801	530	24.331
Como	10.320	2.978	1.994	15.292	319	15.611
Lecco	5.298	2.315	886	8.499	125	8.624
Sondrio	2.445	759	516	3.720	151	3.871
Milano	60.026	19.695	21.640	101.361	3.522	104.883
Bergamo	20.362	3.368	2.647	26.377	348	26.725
Brescia	22.551	2.840	3.937	29.328	426	29.754
Pavia	8.667	2.331	3.016	14.014	77	14.091
Lodi	2.733	1.656	959	5.348	77	5.425
Cremona	4.852	1.881	1.533	8.266	122	8.388
Mantova	6.523	1.271	2.707	10.501	149	10.650
Lombardia	159.867	42.785	43.855	246.507	5.846	252.353
Bolzano-Bozen	6.798	417	1.394	8.609	734	9.343
Trento	7.287	244	2.332	9.863	278	10.141
Trentino-Alto Adige	14.085	661	3.726	18.472	1.012	19.484
Verona	14.283	916	3.722	18.921	493	19.414
Vicenza	16.450	2.377	2.436	21.263	511	21.774
Belluno	2.984	622	952	4.558	158	4.716
Treviso	15.016	2.867	3.937	21.820	639	22.459
Venezia	8.660	4.068	2.913	15.641	432	16.073
Padova	14.257	3.541	2.492	20.290	346	20.636
Rovigo	2.559	743	1.149	4.451	104	4.555
Veneto	74.209	15.134	17.601	106.944	2.683	109.627
Pordenone	4.712	480	1.779	6.971	249	7.220
Udine	9.272	1.054	2.244	12.570	431	13.001
Gorizia	2.061	757	673	3.491	94	3.585
Trieste	1.084	668	1.022	2.774	785	3.559
Friuli-Venezia Giulia	17.129	2.959	5.718	25.806	1.559	27.365
Imperia	3.643	380	1.749	5.772	320	6.092
Savona	4.780	703	2.020	7.503	129	7.632
Genova	8.696	1.094	5.591	15.381	631	16.012
La Spezia	2.747	283	2.154	5.184	90	5.274
Liguria	19.866	2.460	11.514	33.840	1.170	35.010
Piacenza	4.219	362	1.775	6.356	99	6.455
Parma	6.371	1.005	2.460	9.836	201	10.037
Reggio nell'Emilia	6.749	1.433	3.022	11.204	111	11.315
Modena	9.082	3.317	3.802	16.201	324	16.525
Bologna	18.117	3.289	4.813	26.219	474	26.693
Ferrara	3.132	1.158	1.695	5.985	109	6.094
Ravenna	2.818	1.409	1.372	5.599	221	5.820
Forlì-Cesena	3.439	1.464	1.306	6.209	177	6.386
Rimini	3.207	813	1.674	5.694	224	5.918
Emilia-Romagna	57.134	14.250	21.919	93.303	1.940	95.243
Massa-Carrara	1.137	431	1.340	2.908	68	2.976
Lucca	4.237	1.262	1.135	6.634	103	6.737
Pistoia	3.516	1.414	996	5.926	158	6.084
Firenze	14.904	4.765	4.066	23.735	602	24.337
Prato	1.515	2.166	1.233	4.914	122	5.036
Livorno	2.260	1.533	1.420	5.213	143	5.356
Pisa	5.265	1.764	1.434	8.463	182	8.645
Arezzo	3.611	906	1.521	6.038	137	6.175
Siena	2.928	1.010	1.472	5.410	77	5.487
Grosseto	1.660	640	1.234	3.534	76	3.610
Toscana	41.033	15.891	15.851	72.775	1.668	74.443

Tavola 2.5 segue - Cancellati per trasferimento di residenza intraprovinciale, interprovinciale e per l'estero per provincia di origine - Anno 2002

PROVINCE E REGIONI DI ORIGINE	Trasferimenti di residenza				Per l'estero	Totale
	Per l'interno			Totale		
	Intra- provinciali	Per province della stessa regione	Per province di altre regioni			
Perugia	5.455	228	3.347	9.030	303	9.333
Terni	1.490	284	1.210	2.984	54	3.038
Umbria	6.945	512	4.557	12.014	357	12.371
Pesaro e Urbino	4.152	399	1.984	6.535	260	6.795
Ancona	4.589	876	2.053	7.518	110	7.628
Macerata	2.577	987	1.242	4.806	175	4.981
Ascoli Piceno	3.507	493	1.579	5.579	115	5.694
Marche	14.825	2.755	6.858	24.438	660	25.098
Viterbo	2.041	1.441	1.517	4.999	32	5.031
Rieti	1.122	1.150	808	3.080	30	3.110
Roma	39.952	7.782	21.241	68.975	5.396	74.371
Latina	3.126	2.227	2.557	7.910	195	8.105
Frosinone	3.429	1.483	1.928	6.840	90	6.930
Lazio	49.670	14.083	28.051	91.804	5.743	97.547
L'Aquila	1.868	466	2.355	4.689	100	4.789
Teramo	3.019	474	1.278	4.771	158	4.929
Pescara	3.382	1.182	1.225	5.789	135	5.924
Chieti	3.088	1.172	1.914	6.174	179	6.353
Abruzzo	11.357	3.294	6.772	21.423	572	21.995
Isernia	565	63	729	1.357	43	1.400
Campobasso	1.568	84	1.706	3.358	221	3.579
Molise	2.133	147	2.435	4.715	264	4.979
Caserta	9.954	2.918	7.858	20.730	183	20.913
Benevento	2.005	688	1.823	4.516	325	4.841
Napoli	45.229	8.211	28.291	81.731	767	82.498
Avellino	3.589	1.327	2.390	7.306	248	7.554
Salerno	11.643	2.047	6.886	20.576	626	21.202
Campania	72.420	15.191	47.248	134.859	2.149	137.008
Foggia	2.939	557	6.953	10.449	543	10.992
Bari	10.591	1.305	7.853	19.749	759	20.508
Taranto	3.166	1.111	4.221	8.498	312	8.810
Brindisi	1.177	915	3.030	5.122	692	5.814
Lecce	6.776	576	5.100	12.452	1.088	13.540
Puglia	24.649	4.464	27.157	56.270	3.394	59.664
Potenza	1.969	161	3.071	5.201	278	5.479
Matera	710	145	1.862	2.717	272	2.989
Basilicata	2.679	306	4.933	7.918	550	8.468
Cosenza	6.963	397	6.032	13.392	1.244	14.636
Crotone	672	301	2.431	3.404	227	3.631
Catanzaro	2.610	506	3.697	6.813	557	7.370
Vibo Valentia	1.064	365	1.915	3.344	301	3.645
Reggio di Calabria	2.907	407	6.097	9.411	385	9.796
Calabria	14.216	1.976	20.172	36.364	2.714	39.078
Trapani	3.070	707	2.724	6.501	245	6.746
Palermo	12.486	1.696	9.319	23.501	1.276	24.777
Messina	5.593	1.180	4.516	11.289	587	11.876
Agrigento	1.858	1.060	3.355	6.273	1.343	7.616
Caltanissetta	634	922	2.398	3.954	594	4.548
Enna	549	665	1.219	2.433	450	2.883
Catania	16.895	1.981	5.887	24.763	890	25.653
Ragusa	1.359	499	1.452	3.310	197	3.507
Siracusa	2.037	938	2.593	5.568	409	5.977
Sicilia	44.481	9.648	33.463	87.592	5.991	93.583
Sassari	3.258	658	2.211	6.127	253	6.380
Nuoro	1.299	1.147	1.476	3.922	158	4.080
Oristano	964	516	776	2.256	93	2.349
Cagliari	9.760	849	4.137	14.746	578	15.324
Sardegna	15.281	3.170	8.600	27.051	1.082	28.133
ITALIA	724.479	162.618	336.461	1.223.558	41.756	1.265.314
Nord-ovest	262.233	58.177	81.400	401.810	9.418	411.228
Nord-est	162.557	33.004	48.964	244.525	7.194	251.719
Centro	112.473	33.241	55.317	201.031	8.428	209.459
Sud	127.454	25.378	108.717	261.549	9.643	271.192
Isole	59.762	12.818	42.063	114.643	7.073	121.716

Tavola 2.6 - Saldi migratori interregionali, per regione (a) - Anno 2002

REGIONI	Regioni						
	Piemonte	Valle d'Aosta	Lombardia	Trentino- Alto Adige	Veneto	Friuli- Venezia Giulia	Liguria
Piemonte	-	-109	57	-46	-492	-136	-196
Valle d'Aosta	109	-	15	-1	-37	-55	15
Lombardia	-57	-15	-	-58	14	-69	-576
Trentino-Alto Adige	46	1	58	-	-46	-24	42
Veneto	492	37	-14	46	-	-537	27
Friuli-Venezia Giulia	136	55	69	24	537	-	-6
Liguria	196	-15	576	-42	-27	6	-
Emilia-Romagna	806	42	1.173	62	173	-17	225
Toscana	270	19	492	37	546	25	240
Umbria	28	-3	30	-14	-8	-	6
Marche	240	-2	367	3	-196	12	55
Lazio	90	-	-924	-112	-815	-298	41
Abruzzo	93	7	-14	-28	-81	-22	17
Molise	22	-4	-74	-22	-13	14	-11
Campania	-998	-34	-4.977	-317	-2.076	-938	-309
Puglia	-398	-21	-2.750	-277	-1.439	-451	-97
Basilicata	-147	5	-335	-25	-94	-39	-30
Calabria	-583	-61	-2.215	-111	-583	-159	-291
Sicilia	-896	-24	-4.419	-212	-1.956	-681	-470
Sardegna	121	-30	66	-91	-397	-138	21
ITALIA	-430	-152	-12.819	-1.184	-6.990	-3.507	-1.297
Nord-ovest	248	-139	648	-147	-542	-254	-757
Nord-est	1.480	135	1.286	132	664	-578	288
Centro	628	14	-35	-86	-473	-261	342
Sud	-2.011	-108	-10.365	-780	-4.286	-1.595	-721
Isole	-775	-54	-4.353	-303	-2.353	-819	-449

REGIONI	Regioni						
	Emilia- Romagna	Toscana	Umbria	Marche	Lazio	Abruzzo	Molise
Piemonte	-806	-270	-28	-240	-90	-93	-22
Valle d'Aosta	-42	-19	3	2	-	-7	4
Lombardia	-1.173	-492	-30	-367	924	14	74
Trentino-Alto Adige	-62	-37	14	-3	112	28	22
Veneto	-173	-546	8	196	815	81	13
Friuli-Venezia Giulia	17	-25	-	-12	298	22	-14
Liguria	-225	-240	-6	-55	-41	-17	11
Emilia-Romagna	-	312	86	67	660	226	140
Toscana	-312	-	-130	-79	361	72	28
Umbria	-86	130	-	-94	621	46	21
Marche	-67	79	94	-	604	253	58
Lazio	-660	-361	-621	-604	-	-251	25
Abruzzo	-226	-72	-46	-253	251	-	138
Molise	-140	-28	-21	-58	-25	-138	-
Campania	-6.038	-2.954	-918	-1.617	-3.693	-502	-427
Puglia	-3.032	-769	-167	-1.037	-960	-414	-144
Basilicata	-461	-221	-40	-71	-210	-56	-12
Calabria	-1.219	-838	-212	-235	-1.061	-103	-64
Sicilia	-2.937	-1.744	-238	-602	-1.101	-147	-40
Sardegna	-372	-255	-48	-135	185	6	5
ITALIA	-18.014	-8.350	-2.300	-5.197	-2.350	-980	-184
Nord-ovest	-2.246	-1.021	-61	-660	793	-103	67
Nord-est	-218	-296	108	248	1.885	357	161
Centro	-1.125	-152	-657	-777	1.586	120	132
Sud	-11.116	-4.882	-1.404	-3.271	-5.698	-1.213	-509
Isole	-3.309	-1.999	-286	-737	-916	-141	-35

(a) Un valore positivo nella tavola indica un saldo positivo (guadagno netto di popolazione) per la regione in fiancata e negativo (perdita netta di popolazione) per la regione in testata; al contrario, un valore negativo identifica un saldo negativo per la regione in fiancata e positivo per la regione in testata.

Tavola 2.6 segue - Saldi migratori interregionali, per regione (a) - Anno 2002

REGIONI	Regioni					
	Campania	Puglia	Basilicata	Calabria	Sicilia	Sardegna
Piemonte	998	398	147	583	896	-121
Valle d'Aosta	34	21	-5	61	24	30
Lombardia	4.977	2.750	335	2.215	4.419	-66
Trentino-Alto Adige	317	277	25	111	212	91
Veneto	2.076	1.439	94	583	1.956	397
Friuli-Venezia Giulia	938	451	39	159	681	138
Liguria	309	97	30	291	470	-21
Emilia-Romagna	6.038	3.032	461	1.219	2.937	372
Toscana	2.954	769	221	838	1.744	255
Umbria	918	167	40	212	238	48
Marche	1.617	1.037	71	235	602	135
Lazio	3.693	960	210	1.061	1.101	-185
Abruzzo	502	414	56	103	147	-6
Molise	427	144	12	64	40	-5
Campania	-	-70	-47	-213	-67	-167
Puglia	70	-	186	183	166	-102
Basilicata	47	-186	-	-31	-8	-8
Calabria	213	-183	31	-	-169	23
Sicilia	67	-166	8	169	-	-50
Sardegna	167	102	8	-23	50	-
ITALIA	26.362	11.453	1.922	7.820	15.439	758
Nord-ovest	6.318	3.266	507	3.150	5.809	-178
Nord-est	9.369	5.199	619	2.072	5.786	998
Centro	9.182	2.933	542	2.346	3.685	253
Sud	1.259	119	238	106	109	-265
Isole	234	-64	16	146	50	-50

REGIONI	Regioni					
	Italia	Nord-ovest	Nord-est	Centro	Sud	Isole
Piemonte	430	-248	-1.480	-628	2.011	775
Valle d'Aosta	152	139	-135	-14	108	54
Lombardia	12.819	-648	-1.286	35	10.365	4.353
Trentino-Alto Adige	1.184	147	-132	86	780	303
Veneto	6.990	542	-664	473	4.286	2.353
Friuli-Venezia Giulia	3.507	254	578	261	1.595	819
Liguria	1.297	757	-288	-342	721	449
Emilia-Romagna	18.014	2.246	218	1.125	11.116	3.309
Toscana	8.350	1.021	296	152	4.882	1.999
Umbria	2.300	61	-108	657	1.404	286
Marche	5.197	660	-248	777	3.271	737
Lazio	2.350	-793	-1.885	-1.586	5.698	916
Abruzzo	980	103	-357	-120	1.213	141
Molise	184	-67	-161	-132	509	35
Campania	-26.362	-6.318	-9.369	-9.182	-1.259	-234
Puglia	-11.453	-3.266	-5.199	-2.933	-119	64
Basilicata	-1.922	-507	-619	-542	-238	-16
Calabria	-7.820	-3.150	-2.072	-2.346	-106	-146
Sicilia	-15.439	-5.809	-5.786	-3.685	-109	-50
Sardegna	-758	178	-998	-253	265	50
ITALIA	-	-14.698	-29.695	-18.197	46.393	16.197
Nord-ovest	14.698	-	-3.189	-949	13.205	5.631
Nord-est	29.695	3.189	-	1.945	17.777	6.784
Centro	18.197	949	-1.945	-	15.255	3.938
Sud	-46.393	-13.205	-17.777	-15.255	-	-156
Isole	-16.197	-5.631	-6.784	-3.938	156	-

(a) Cfr. nota alla tavola 2.6.

Tavola 2.7 - Saldi migratori dei capoluoghi di provincia per trasferimento di residenza intraprovinciale, interprovinciale e con l'estero - Anno 2002

COMUNI CAPOLUOGHI	Trasferimenti di residenza				Totale
	Con l'interno			Con l'estero	
	Intra- provinciali	Interprovinciali			
	Province della stessa regione	Province di altre regioni			
Torino	-2.702	-659	-152	4.492	979
Vercelli	-81	4	-45	112	-10
Biella	-119	43	34	191	149
Verbania	-95	-15	51	89	30
Novara	-364	15	134	379	164
Cuneo	-68	-31	81	188	170
Asti	15	52	45	352	464
Alessandria	-150	5	49	439	343
Aosta	-46	-	51	114	119
Varese	-551	-48	39	412	-148
Como	-513	34	153	459	133
Lecco	-16	32	134	104	254
Sondrio	17	-49	-48	60	-20
Milano	-5.306	-2.503	1.988	9.765	3.944
Bergamo	-965	-27	91	483	-418
Brescia	-1.911	-41	654	1.969	671
Pavia	-258	141	388	314	585
Lodi	-77	83	86	182	274
Cremona	-105	41	134	453	523
Mantova	-504	-32	125	330	-81
Bolzano-Bozen	-174	-59	134	657	558
Trento	-287	60	334	585	692
Verona	-1.097	92	546	1.739	1.280
Vicenza	-606	-38	375	850	581
Belluno	119	-24	34	101	230
Treviso	-510	66	342	854	752
Venezia	-887	-510	369	1.021	-7
Padova	-1.111	188	469	588	134
Rovigo	19	-27	9	137	138
Pordenone	-135	7	354	463	689
Udine	-541	-2	290	652	399
Gorizia	-10	-3	136	140	263
Trieste	-69	-40	360	483	734
Imperia	47	23	123	180	373
Savona	11	11	125	249	396
Genova	-895	-147	-511	2.044	491
La Spezia	-106	-10	-	310	194
Piacenza	-597	-15	372	644	404
Parma	-777	-74	1.436	877	1.462
Reggio nell'Emilia	-1.007	36	558	836	423
Modena	-1.261	-495	483	1.162	-111
Bologna	-3.428	-132	1.775	1.758	-27
Ferrara	174	10	260	379	823
Ravenna	23	132	858	921	1.934
Forlì	-15	25	514	567	1.091
Rimini	-521	-16	641	487	591
Massa-Carrara	-2	54	202	116	370
Lucca	-27	7	146	302	428
Pistoia	-111	56	188	295	428
Firenze	-1.826	-496	432	2.150	260
Prato	-354	-307	57	1.137	533
Livorno	-100	-66	289	284	407
Pisa	-111	238	620	283	1.030
Arezzo	64	19	337	479	899
Siena	-45	24	210	272	461
Grosseto	64	-2	13	215	290

Tavola 2.7 segue - Saldi migratori dei capoluoghi di provincia per trasferimento di residenza intraprovinciale, interprovinciale e con l'estero - Anno 2002

COMUNI CAPOLUOGHI	Trasferimenti di residenza				Totale
	Con l'interno			Con l'estero	
	Intra- provinciali	Interprovinciali			
	Province della stessa regione	Province di altre regioni			
Perugia	-173	31	536	1.034	1.428
Terni	-124	-33	77	399	319
Pesaro	-380	-15	294	348	247
Ancona	-180	-1	391	472	682
Macerata	67	-8	135	262	456
Ascoli Piceno	-105	-9	-35	126	-23
Viterbo	39	17	-13	185	228
Rieti	202	55	-9	80	328
Roma	-6.953	-1.596	2.584	9.659	3.694
Latina	128	67	176	181	552
Frosinone	-95	-43	-76	94	-120
L'Aquila	145	18	108	299	570
Teramo	61	-11	58	108	216
Pescara	-305	38	107	70	-90
Chieti	-139	-167	93	96	-117
Isernia	75	9	15	51	150
Campobasso	-35	-	65	36	66
Caserta	10	185	-261	64	-2
Benevento	-71	40	-166	35	-162
Napoli	-4.116	-932	-5.534	523	-10.059
Avellino	18	60	-27	34	85
Salerno	-296	48	-291	190	-349
Foggia	78	24	-664	130	-432
Bari	-760	22	-729	386	-1.081
Taranto	-149	-53	-572	-17	-791
Brindisi	-35	-39	-488	-12	-574
Lecce	404	205	-52	247	804
Potenza	-68	-	-153	37	-184
Matera	133	26	-30	50	179
Cosenza	-119	31	-154	-15	-257
Crotone	-11	-47	-299	96	-261
Catanzaro	-67	38	-59	51	-37
Vibo Valentia	76	-16	-183	18	-105
Reggio di Calabria	126	40	-273	217	110
Trapani	227	15	-86	66	222
Palermo	-1.019	217	-2.286	645	-2.443
Messina	-295	-72	-1.139	211	-1.295
Agrigento	89	-68	-239	48	-170
Caltanissetta	40	-38	-189	14	-173
Enna	5	-13	-76	-16	-100
Catania	-893	133	-886	40	-1.606
Ragusa	21	93	-117	120	117
Siracusa	-113	-86	-395	27	-567
Sassari	-245	34	-79	47	-243
Nuoro	-14	-83	-65	-3	-165
Oristano	80	5	13	15	113
Cagliari	-1.581	208	-216	22	-1.567
Italia	-46.205	-6.041	5.683	61.874	15.311

Tavola 2.8 - Cittadini stranieri iscritti e cancellati per trasferimento di residenza intraprovinciale, interprovinciale e con l'estero per regione - Anno 2002

REGIONI DI DESTINAZIONE	Trasferimenti di residenza					Dall'estero	Totale
	Dall'interno				Totale		
	Intra- provinciali	Interprovinciali		Totale			
	Da province della stessa regione	Da province di altre regioni					
ISCRITTI							
Piemonte	5.729	1.105	2.569	9.403	14.355	23.758	
Valle d'Aosta	207	-	94	301	319	620	
Lombardia	18.259	5.201	7.647	31.107	39.767	70.874	
Trentino-Alto Adige	1.834	158	678	2.670	4.434	7.104	
<i>Bolzano-Bozen</i>	660	68	245	973	2.153	3.126	
<i>Trento</i>	1.174	90	433	1.697	2.281	3.978	
Veneto	10.600	2.082	4.785	17.467	21.590	39.057	
Friuli-Venezia Giulia	1.767	264	1.463	3.494	5.545	9.039	
Liguria	1.253	183	905	2.341	4.909	7.250	
Emilia-Romagna	6.898	1.849	4.829	13.576	17.024	30.600	
Toscana	4.750	1.816	2.360	8.926	13.753	22.679	
Umbria	1.099	79	750	1.928	4.088	6.016	
Marche	2.332	483	1.977	4.792	6.659	11.451	
Lazio	2.684	747	1.190	4.621	17.794	22.415	
Abruzzo	919	180	629	1.728	3.166	4.894	
Molise	65	5	91	161	395	556	
Campania	1.091	373	447	1.911	4.303	6.214	
Puglia	508	97	471	1.076	3.403	4.479	
Basilicata	87	3	99	189	564	753	
Calabria	424	124	247	795	1.926	2.721	
Sicilia	839	275	443	1.557	3.628	5.185	
Sardegna	258	89	221	568	1.104	1.672	
ITALIA	61.603	15.113	31.895	108.611	168.726	277.337	
Nord-ovest	25.448	6.489	11.215	43.152	59.350	102.502	
Nord-est	21.099	4.353	11.755	37.207	48.593	85.800	
Centro	10.865	3.125	6.277	20.267	42.294	62.561	
Sud	3.094	782	1.984	5.860	13.757	19.617	
Isole	1.097	364	664	2.125	4.732	6.857	

REGIONI DI ORIGINE	Trasferimenti di residenza				Per l'estero	Totale
	Per l'interno			Totale		
	Intra- provinciali	Interprovinciali				
	Per province della stessa regione	Per province di altre regioni				
CANCELLATI						
Piemonte	5.729	1.105	1.960	8.794	493	9.287
Valle d'Aosta	207	-	86	293	18	311
Lombardia	18.259	5.201	3.688	27.148	2.099	29.247
Trentino-Alto Adige	1.834	158	498	2.490	305	2.795
<i>Bolzano-Bozen</i>	660	90	207	957	198	1.155
<i>Trento</i>	1.174	68	291	1.533	107	1.640
Veneto	10.600	2.082	2.210	14.892	1.002	15.894
Friuli-Venezia Giulia	1.767	264	552	2.583	635	3.218
Liguria	1.253	183	846	2.282	247	2.529
Emilia-Romagna	6.898	1.849	2.254	11.001	608	11.609
Toscana	4.750	1.816	2.245	8.811	493	9.304
Umbria	1.099	79	715	1.893	125	2.018
Marche	2.332	483	850	3.665	224	3.889
Lazio	2.684	747	5.115	8.546	817	9.363
Abruzzo	919	180	763	1.862	88	1.950
Molise	65	5	143	213	16	229
Campania	1.091	373	3.413	4.877	87	4.964
Puglia	508	97	2.211	2.816	138	2.954
Basilicata	87	3	328	418	17	435
Calabria	424	124	1.031	1.579	53	1.632
Sicilia	839	275	2.544	3.658	190	3.848
Sardegna	258	89	443	790	45	835
ITALIA	61.603	15.113	31.895	108.611	7.700	116.311
Nord-ovest	25.448	6.489	6.580	38.517	2.857	41.374
Nord-est	21.099	4.353	5.514	30.966	2.550	33.516
Centro	10.865	3.125	8.925	22.915	1.659	24.574
Sud	3.094	782	7.889	11.765	399	12.164
Isole	1.097	364	2.987	4.448	235	4.683

Capitolo 3 - Movimenti migratori interni

Tavola 3.1 - Iscritti per trasferimento di residenza interregionale per regione di destinazione, sesso e regione di origine - Anno 2002

REGIONI DI ORIGINE	Regioni di destinazione						
	Piemonte	Valle d'Aosta	Lombardia	Trentino-Alto Adige			Veneto
				Totale	Bolzano-Bozen	Trento	
MASCHI							
Piemonte	-	234	2.824	103	39	64	648
Valle d'Aosta	184	-	59	3	2	1	31
Lombardia	2.856	59	-	370	80	290	1.849
Trentino-Alto Adige	71	-	335	-	-	-	447
<i>Bolzano-Bozen</i>	34	-	119	-	-	-	181
<i>Trento</i>	37	-	216	-	-	-	266
Veneto	360	11	1.739	423	114	309	-
Friuli-Venezia Giulia	129	8	399	63	26	37	915
Liguria	1.541	29	1.077	59	10	49	196
Emilia-Romagna	414	24	2.168	132	37	95	982
Toscana	384	21	1.081	77	31	46	396
Umbria	72	2	184	19	9	10	96
Marche	91	6	359	32	12	20	283
Lazio	659	31	1.981	224	95	129	1.163
Abruzzo	117	4	393	47	23	24	180
Molise	48	-	140	20	6	14	30
Campania	1.480	42	4.775	320	116	204	1.896
Puglia	986	26	3.260	282	113	169	1.345
Basilicata	190	5	399	19	4	15	95
Calabria	1.156	97	2.881	164	93	71	617
Sicilia	1.824	47	4.897	267	76	191	1.847
Sardegna	498	39	991	85	38	47	489
ITALIA	13.060	685	29.942	2.709	924	1.785	13.505
Nord-ovest	4.581	322	3.960	535	131	404	2.724
Nord-est	974	43	4.641	618	177	441	2.344
Centro	1.206	60	3.605	352	147	205	1.938
Sud	3.977	174	11.848	852	355	497	4.163
Isole	2.322	86	5.888	352	114	238	2.336

REGIONI DI ORIGINE	Regioni di destinazione						
	Friuli- Venezia Giulia	Liguria	Emilia- Romagna	Toscana	Umbria	Marche	Lazio
MASCHI							
Piemonte	186	1.560	876	521	95	222	658
Valle d'Aosta	33	33	52	20	1	5	25
Lombardia	409	1.331	2.736	1.273	207	603	1.347
Trentino-Alto Adige	81	26	160	89	16	42	139
<i>Bolzano-Bozen</i>	35	5	65	40	8	22	59
<i>Trento</i>	46	21	95	49	8	20	80
Veneto	1.157	169	1.028	659	81	158	574
Friuli-Venezia Giulia	-	61	181	105	19	49	237
Liguria	61	-	400	778	34	79	266
Emilia-Romagna	191	262	-	658	116	692	675
Toscana	96	653	835	-	396	215	1.096
Umbria	21	40	164	320	-	176	569
Marche	48	46	687	151	127	-	337
Lazio	447	265	1.140	1.315	952	752	-
Abruzzo	57	42	343	138	63	380	761
Molise	4	10	154	42	15	59	203
Campania	850	387	5.037	2.633	729	1.238	3.535
Puglia	518	220	2.805	767	184	940	1.134
Basilicata	41	36	349	203	43	63	211
Calabria	163	344	1.258	749	211	193	1.245
Sicilia	665	542	2.729	1.737	216	558	1.229
Sardegna	159	229	522	371	68	116	488
ITALIA	5.187	6.256	21.456	12.529	3.573	6.540	14.729
Nord-ovest	689	2.924	4.064	2.592	337	909	2.296
Nord-est	1.429	518	1.369	1.511	232	941	1.625
Centro	612	1.004	2.826	1.786	1.475	1.143	2.002
Sud	1.633	1.039	9.946	4.532	1.245	2.873	7.089
Isole	824	771	3.251	2.108	284	674	1.717

Tavola 3.1 segue - Iscritti per trasferimento di residenza interregionale per regione di destinazione, sesso e regione di origine - Anno 2002

REGIONI DI ORIGINE	Regioni di destinazione						
	Abruzzo	Molise	Campania	Puglia	Basilicata	Calabria	Sicilia
MASCHI							
Piemonte	175	68	894	836	121	881	1.381
Valle d'Aosta	8	1	22	18	5	60	30
Lombardia	417	100	1.984	1.756	235	1.649	2.450
Trentino-Alto Adige	22	5	104	116	8	74	112
<i>Bolzano-Bozen</i>	16	3	28	42	3	32	49
<i>Trento</i>	6	2	76	74	5	42	63
Veneto	132	19	625	563	45	278	714
Friuli-Venezia Giulia	56	13	273	211	9	66	246
Liguria	46	3	217	157	21	218	267
Emilia-Romagna	253	71	1.617	1.141	109	590	1.089
Toscana	112	26	1.067	326	100	326	745
Umbria	43	8	222	87	13	89	91
Marche	302	34	338	390	22	54	193
Lazio	1.047	234	1.678	742	126	817	731
Abruzzo	-	103	230	246	17	39	56
Molise	163	-	176	97	9	8	10
Campania	544	447	-	579	370	555	452
Puglia	467	180	515	-	301	227	290
Basilicata	32	16	290	362	-	120	41
Calabria	98	41	453	315	97	-	500
Sicilia	152	38	406	383	35	435	-
Sardegna	39	11	148	65	4	77	146
ITALIA	4.108	1.418	11.259	8.390	1.647	6.563	9.544
Nord-ovest	646	172	3.117	2.767	382	2.808	4.128
Nord-est	463	108	2.619	2.031	171	1.008	2.161
Centro	1.504	302	3.305	1.545	261	1.286	1.760
Sud	1.304	787	1.664	1.599	794	949	1.349
Isole	191	49	554	448	39	512	146

REGIONI DI ORIGINE	Regioni di destinazione						
	Sardegna	Italia	Nord-ovest	Nord-est	Centro	Sud	Isole
MASCHI							
Piemonte	599	12.882	4.618	1.813	1.496	2.975	1.980
Valle d'Aosta	23	613	276	119	51	114	53
Lombardia	1.062	22.693	4.246	5.364	3.430	6.141	3.512
Trentino-Alto Adige	44	1.891	432	688	286	329	156
<i>Bolzano-Bozen</i>	14	755	158	281	129	124	63
<i>Trento</i>	30	1.136	274	407	157	205	93
Veneto	264	8.999	2.279	2.608	1.472	1.662	978
Friuli-Venezia Giulia	70	3.110	597	1.159	410	628	316
Liguria	237	5.686	2.647	716	1.157	662	504
Emilia-Romagna	341	11.525	2.868	1.305	2.141	3.781	1.430
Toscana	289	8.241	2.139	1.404	1.707	1.957	1.034
Umbria	38	2.254	298	300	1.065	462	129
Marche	41	3.541	502	1.050	615	1.140	234
Lazio	680	14.984	2.936	2.974	3.019	4.644	1.411
Abruzzo	46	3.262	556	627	1.342	635	102
Molise	15	1.203	198	208	319	453	25
Campania	290	26.159	6.684	8.103	8.135	2.495	742
Puglia	147	14.594	4.492	4.950	3.025	1.690	437
Basilicata	13	2.528	630	504	520	820	54
Calabria	75	10.657	4.478	2.202	2.398	1.004	575
Sicilia	179	18.186	7.310	5.508	3.740	1.449	179
Sardegna	-	4.545	1.757	1.255	1.043	344	146
ITALIA	4.453	177.553	49.943	42.857	37.371	33.385	13.997
Nord-ovest	1.921	41.874	11.787	8.012	6.134	9.892	6.049
Nord-est	719	25.525	6.176	5.760	4.309	6.400	2.880
Centro	1.048	29.020	5.875	5.728	6.406	8.203	2.808
Sud	586	58.403	17.038	16.594	15.739	7.097	1.935
Isole	179	22.731	9.067	6.763	4.783	1.793	325

Tavola 3.1 segue - Iscritti per trasferimento di residenza interregionale per regione di destinazione, sesso e regione di origine - Anno 2002

REGIONI DI ORIGINE	Regioni di destinazione						Veneto
	Piemonte	Valle d'Aosta	Lombardia	Trentino-Alto Adige			
				Totale	Bolzano-Bozen	Trento	
FEMMINE							
Piemonte	-	220	2.714	71	25	46	584
Valle d'Aosta	161	-	54	2	-	2	24
Lombardia	2.739	69	-	356	62	294	1.730
Trentino-Alto Adige	57	4	333	-	-	-	404
<i>Bolzano-Bozen</i>	30	2	102	-	-	-	125
<i>Trento</i>	27	2	231	-	-	-	279
Veneto	380	7	1.854	382	107	275	-
Friuli-Venezia Giulia	105	5	348	67	32	35	859
Liguria	1.643	48	1.197	50	9	41	183
Emilia-Romagna	438	31	2.000	134	36	98	971
Toscana	378	13	1.051	81	33	48	374
Umbria	84	2	192	22	14	8	79
Marche	83	9	359	43	18	25	213
Lazio	571	24	1.720	152	42	110	805
Abruzzo	118	-	399	30	9	21	157
Molise	46	5	135	13	2	11	21
Campania	1.168	27	3.816	188	50	138	1.287
Puglia	910	21	2.753	233	69	164	1.053
Basilicata	187	1	370	23	9	14	71
Calabria	1.088	70	2.427	82	38	44	466
Sicilia	1.637	32	4.140	183	49	134	1.434
Sardegna	460	27	870	89	33	56	371
ITALIA	12.253	615	26.732	2.201	637	1.564	11.086
Nord-ovest	4.543	337	3.965	479	96	383	2.521
Nord-est	980	47	4.535	583	175	408	2.234
Centro	1.116	48	3.322	298	107	191	1.471
Sud	3.517	124	9.900	569	177	392	3.055
Isole	2.097	59	5.010	272	82	190	1.805

REGIONI DI ORIGINE	Regioni di destinazione						
	Friuli-Venezia Giulia	Liguria	Emilia-Romagna	Toscana	Umbria	Marche	Lazio
FEMMINE							
Piemonte	184	1.820	782	511	89	192	662
Valle d'Aosta	35	29	45	33	-	8	30
Lombardia	407	1.519	2.605	1.351	199	482	1.430
Trentino-Alto Adige	73	41	168	106	11	36	125
<i>Bolzano-Bozen</i>	27	12	64	37	7	13	42
<i>Trento</i>	46	29	104	69	4	23	83
Veneto	1.154	183	1.098	657	86	142	579
Friuli-Venezia Giulia	-	65	159	101	18	44	208
Liguria	59	-	391	804	35	63	294
Emilia-Romagna	166	304	-	657	114	641	700
Toscana	85	689	792	-	399	164	1.049
Umbria	16	23	152	345	-	171	673
Marche	33	41	713	149	126	-	443
Lazio	296	254	895	1.191	911	632	-
Abruzzo	55	32	343	136	74	432	994
Molise	2	13	106	41	24	57	264
Campania	514	329	3.916	2.271	594	955	3.421
Puglia	288	194	2.312	644	148	801	1.286
Basilicata	15	33	309	189	25	54	248
Calabria	109	356	1.022	701	184	144	1.435
Sicilia	438	450	2.212	1.408	186	406	1.307
Sardegna	109	180	457	377	61	91	524
ITALIA	4.038	6.555	18.477	11.672	3.284	5.515	15.672
Nord-ovest	685	3.368	3.823	2.699	323	745	2.416
Nord-est	1.393	593	1.425	1.521	229	863	1.612
Centro	430	1.007	2.552	1.685	1.436	967	2.165
Sud	983	957	8.008	3.982	1.049	2.443	7.648
Isole	547	630	2.669	1.785	247	497	1.831

Tavola 3.1 segue - Iscritti per trasferimento di residenza interregionale per regione di destinazione, sesso e regione di origine - Anno 2002

REGIONI DI ORIGINE	Regioni di destinazione						
	Abruzzo	Molise	Campania	Puglia	Basilicata	Calabria	Sicilia
FEMMINE							
Piemonte	153	48	756	662	109	780	1.184
Valle d'Aosta	3	-	13	8	6	46	25
Lombardia	361	101	1.630	1.507	199	1.444	2.168
Trentino-Alto Adige	27	6	87	122	9	61	126
<i>Bolzano-Bozen</i>	20	1	27	33	6	32	49
<i>Trento</i>	7	5	60	89	3	29	77
Veneto	124	19	482	396	27	222	611
Friuli-Venezia Giulia	34	7	153	144	8	47	176
Liguria	45	9	190	160	18	191	255
Emilia-Romagna	207	49	1.298	944	88	471	915
Toscana	90	29	883	316	71	286	656
Umbria	48	10	183	78	15	94	73
Marche	257	24	238	314	24	48	169
Lazio	959	208	1.585	718	123	802	704
Abruzzo	-	116	242	239	11	33	67
Molise	194	-	171	105	9	2	13
Campania	430	327	-	539	259	472	424
Puglia	432	166	533	-	240	214	255
Basilicata	52	14	292	365	-	108	45
Calabria	77	33	361	309	100	-	491
Sicilia	118	25	403	328	43	387	-
Sardegna	33	10	127	60	5	81	123
ITALIA	3.644	1.201	9.627	7.314	1.364	5.789	8.480
Nord-ovest	562	158	2.589	2.337	332	2.461	3.632
Nord-est	392	81	2.020	1.606	132	801	1.828
Centro	1.354	271	2.889	1.426	233	1.230	1.602
Sud	1.185	656	1.599	1.557	619	829	1.295
Isole	151	35	530	388	48	468	123

REGIONI DI ORIGINE	Regioni di destinazione						
	Sardegna	Italia	Nord-ovest	Nord-est	Centro	Sud	Isole
FEMMINE							
Piemonte	480	12.001	4.754	1.621	1.454	2.508	1.664
Valle d'Aosta	13	535	244	106	71	76	38
Lombardia	865	21.162	4.327	5.098	3.462	5.242	3.033
Trentino-Alto Adige	39	1.835	435	645	278	312	165
<i>Bolzano-Bozen</i>	10	639	146	216	99	119	59
<i>Trento</i>	29	1.196	289	429	179	193	106
Veneto	199	8.602	2.424	2.634	1.464	1.270	810
Friuli-Venezia Giulia	60	2.608	523	1.085	371	393	236
Liguria	193	5.828	2.888	683	1.196	613	448
Emilia-Romagna	266	10.394	2.773	1.271	2.112	3.057	1.181
Toscana	204	7.610	2.131	1.332	1.612	1.675	860
Umbria	43	2.303	301	269	1.189	428	116
Marche	31	3.317	492	1.002	718	905	200
Lazio	517	13.067	2.569	2.148	2.734	4.395	1.221
Abruzzo	32	3.510	549	585	1.636	641	99
Molise	11	1.232	199	142	386	481	24
Campania	152	21.089	5.340	5.905	7.241	2.027	576
Puglia	80	12.563	3.878	3.886	2.879	1.585	335
Basilicata	4	2.405	591	418	516	831	49
Calabria	60	9.515	3.941	1.679	2.464	880	551
Sicilia	140	15.277	6.259	4.267	3.307	1.304	140
Sardegna	-	4.055	1.537	1.026	1.053	316	123
ITALIA	3.389	158.908	46.155	35.802	36.143	28.939	11.869
Nord-ovest	1.551	39.526	12.213	7.508	6.183	8.439	5.183
Nord-est	564	23.439	6.155	5.635	4.225	5.032	2.392
Centro	795	26.297	5.493	4.751	6.253	7.403	2.397
Sud	339	50.314	14.498	12.615	15.122	6.445	1.634
Isole	140	19.332	7.796	5.293	4.360	1.620	263

Tavola 3.1 segue - Iscritti per trasferimento di residenza interregionale per regione di destinazione, sesso e regione di origine - Anno 2002

REGIONI DI ORIGINE	Regioni di destinazione						Veneto
	Piemonte	Valle d'Aosta	Lombardia	Trentino-Alto Adige			
				Totale	Bolzano-Bozen	Trento	
MASCHI E FEMMINE							
Piemonte	-	454	5.538	174	64	110	1.232
Valle d'Aosta	345	-	113	5	2	3	55
Lombardia	5.595	128	-	726	142	584	3.579
Trentino-Alto Adige	128	4	668	-	-	-	851
<i>Bolzano-Bozen</i>	64	2	221	-	-	-	306
<i>Trento</i>	64	2	447	-	-	-	545
Veneto	740	18	3.593	805	221	584	-
Friuli-Venezia Giulia	234	13	747	130	58	72	1.774
Liguria	3.184	77	2.274	109	19	90	379
Emilia-Romagna	852	55	4.168	266	73	193	1.953
Toscana	762	34	2.132	158	64	94	770
Umbria	156	4	376	41	23	18	175
Marche	174	15	718	75	30	45	496
Lazio	1.230	55	3.701	376	137	239	1.968
Abruzzo	235	4	792	77	32	45	337
Molise	94	5	275	33	8	25	51
Campania	2.648	69	8.591	508	166	342	3.183
Puglia	1.896	47	6.013	515	182	333	2.398
Basilicata	377	6	769	42	13	29	166
Calabria	2.244	167	5.308	246	131	115	1.083
Sicilia	3.461	79	9.037	450	125	325	3.281
Sardegna	958	66	1.861	174	71	103	860
ITALIA	25.313	1.300	56.674	4.910	1.561	3.349	24.591
Nord-ovest	9.124	659	7.925	1.014	227	787	5.245
Nord-est	1.954	90	9.176	1.201	352	849	4.578
Centro	2.322	108	6.927	650	254	396	3.409
Sud	7.494	298	21.748	1.421	532	889	7.218
Isole	4.419	145	10.898	624	196	428	4.141

REGIONI DI ORIGINE	Regioni di destinazione						
	Friuli-Venezia Giulia	Liguria	Emilia-Romagna	Toscana	Umbria	Marche	Lazio
MASCHI E FEMMINE							
Piemonte	370	3.380	1.658	1.032	184	414	1.320
Valle d'Aosta	68	62	97	53	1	13	55
Lombardia	816	2.850	5.341	2.624	406	1.085	2.777
Trentino-Alto Adige	154	67	328	195	27	78	264
<i>Bolzano-Bozen</i>	62	17	129	77	15	35	101
<i>Trento</i>	92	50	199	118	12	43	163
Veneto	2.311	352	2.126	1.316	167	300	1.153
Friuli-Venezia Giulia	-	126	340	206	37	93	445
Liguria	120	-	791	1.582	69	142	560
Emilia-Romagna	357	566	-	1.315	230	1.333	1.375
Toscana	181	1.342	1.627	-	795	379	2.145
Umbria	37	63	316	665	-	347	1.242
Marche	81	87	1.400	300	253	-	780
Lazio	743	519	2.035	2.506	1.863	1.384	-
Abruzzo	112	74	686	274	137	812	1.755
Molise	6	23	260	83	39	116	467
Campania	1.364	716	8.953	4.904	1.323	2.193	6.956
Puglia	806	414	5.117	1.411	332	1.741	2.420
Basilicata	56	69	658	392	68	117	459
Calabria	272	700	2.280	1.450	395	337	2.680
Sicilia	1.103	992	4.941	3.145	402	964	2.536
Sardegna	268	409	979	748	129	207	1.012
ITALIA	9.225	12.811	39.933	24.201	6.857	12.055	30.401
Nord-ovest	1.374	6.292	7.887	5.291	660	1.654	4.712
Nord-est	2.822	1.111	2.794	3.032	461	1.804	3.237
Centro	1.042	2.011	5.378	3.471	2.911	2.110	4.167
Sud	2.616	1.996	17.954	8.514	2.294	5.316	14.737
Isole	1.371	1.401	5.920	3.893	531	1.171	3.548

Tavola 3.1 segue - Iscritti per trasferimento di residenza interregionale per regione di destinazione, sesso e regione di origine - Anno 2002

REGIONI DI ORIGINE	Regioni di destinazione						
	Abruzzo	Molise	Campania	Puglia	Basilicata	Calabria	Sicilia
MASCHI E FEMMINE							
Piemonte	328	116	1.650	1.498	230	1.661	2.565
Valle d'Aosta	11	1	35	26	11	106	55
Lombardia	778	201	3.614	3.263	434	3.093	4.618
Trentino-Alto Adige	49	11	191	238	17	135	238
<i>Bolzano-Bozen</i>	36	4	55	75	9	64	98
<i>Trento</i>	13	7	136	163	8	71	140
Veneto	256	38	1.107	959	72	500	1.325
Friuli-Venezia Giulia	90	20	426	355	17	113	422
Liguria	91	12	407	317	39	409	522
Emilia-Romagna	460	120	2.915	2.085	197	1.061	2.004
Toscana	202	55	1.950	642	171	612	1.401
Umbria	91	18	405	165	28	183	164
Marche	559	58	576	704	46	102	362
Lazio	2.006	442	3.263	1.460	249	1.619	1.435
Abruzzo	-	219	472	485	28	72	123
Molise	357	-	347	202	18	10	23
Campania	974	774	-	1.118	629	1.027	876
Puglia	899	346	1.048	-	541	441	545
Basilicata	84	30	582	727	-	228	86
Calabria	175	74	814	624	197	-	991
Sicilia	270	63	809	711	78	822	-
Sardegna	72	21	275	125	9	158	269
ITALIA	7.752	2.619	20.886	15.704	3.011	12.352	18.024
Nord-ovest	1.208	330	5.706	5.104	714	5.269	7.760
Nord-est	855	189	4.639	3.637	303	1.809	3.989
Centro	2.858	573	6.194	2.971	494	2.516	3.362
Sud	2.489	1.443	3.263	3.156	1.413	1.778	2.644
Isole	342	84	1.084	836	87	980	269

REGIONI DI ORIGINE	Regioni di destinazione						
	Sardegna	Italia	Nord-ovest	Nord-est	Centro	Sud	Isole
MASCHI E FEMMINE							
Piemonte	1.079	24.883	9.372	3.434	2.950	5.483	3.644
Valle d'Aosta	36	1.148	520	225	122	190	91
Lombardia	1.927	43.855	8.573	10.462	6.892	11.383	6.545
Trentino-Alto Adige	83	3.726	867	1.333	564	641	321
<i>Bolzano-Bozen</i>	24	1.394	304	497	228	243	122
<i>Trento</i>	59	2.332	563	836	336	398	199
Veneto	463	17.601	4.703	5.242	2.936	2.932	1.788
Friuli-Venezia Giulia	130	5.718	1.120	2.244	781	1.021	552
Liguria	430	11.514	5.535	1.399	2.353	1.275	952
Emilia-Romagna	607	21.919	5.641	2.576	4.253	6.838	2.611
Toscana	493	15.851	4.270	2.736	3.319	3.632	1.894
Umbria	81	4.557	599	569	2.254	890	245
Marche	72	6.858	994	2.052	1.333	2.045	434
Lazio	1.197	28.051	5.505	5.122	5.753	9.039	2.632
Abruzzo	78	6.772	1.105	1.212	2.978	1.276	201
Molise	26	2.435	397	350	705	934	49
Campania	442	47.248	12.024	14.008	15.376	4.522	1.318
Puglia	227	27.157	8.370	8.836	5.904	3.275	772
Basilicata	17	4.933	1.221	922	1.036	1.651	103
Calabria	135	20.172	8.419	3.881	4.862	1.884	1.126
Sicilia	319	33.463	13.569	9.775	7.047	2.753	319
Sardegna	-	8.600	3.294	2.281	2.096	660	269
ITALIA	7.842	336.461	96.098	78.659	73.514	62.324	25.866
Nord-ovest	3.472	81.400	24.000	15.520	12.317	18.331	11.232
Nord-est	1.283	48.964	12.331	11.395	8.534	11.432	5.272
Centro	1.843	55.317	11.368	10.479	12.659	15.606	5.205
Sud	925	108.717	31.536	29.209	30.861	13.542	3.569
Isole	319	42.063	16.863	12.056	9.143	3.413	588

Tavola 3.2 - Iscritti per trasferimento di residenza interprovinciale, per provincia di destinazione e provincia di origine - Anno 2002

PROVINCE E REGIONI DI ORIGINE	Province e regioni di destinazione									
	Torino	Vercelli	Biella	Verbano- Cusio- Ossola	Novara	Cuneo	Asti	Alessandria	Piemonte	Valle d'Aosta
Torino	-	506	277	60	185	2.025	1.295	468	4.816	308
Vercelli	438	-	402	35	410	23	24	170	1.502	20
Biella	248	354	-	18	76	16	22	22	756	31
Verbano-Cusio-Ossola	45	26	14	-	313	5	9	11	423	6
Novara	137	340	82	304	-	27	23	68	981	21
Cuneo	1.316	39	14	11	35	-	300	86	1.801	34
Asti	838	12	10	8	29	311	-	386	1.594	15
Alessandria	370	160	22	7	62	97	341	-	1.059	19
Piemonte	3.392	1.437	821	443	1.110	2.504	2.014	1.211	12.932	454
Valle d' Aosta	245	7	19	4	13	14	24	19	345	-
Varese	101	27	33	112	460	20	22	47	822	12
Como	64	11	12	12	36	21	15	21	192	6
Lecco	30	5	5	4	16	8	7	6	81	3
Sondrio	20	5	3	10	14	5	3	1	61	2
Milano	648	129	143	305	1.007	152	132	402	2.918	80
Bergamo	62	21	12	5	29	22	6	28	185	4
Brescia	124	18	21	4	34	14	14	33	262	5
Pavia	100	72	16	25	222	21	14	407	877	14
Lodi	10	2	1	-	18	6	3	12	52	-
Cremona	32	3	4	11	10	2	1	11	74	1
Mantova	22	7	-	2	18	11	3	8	71	1
Lombardia	1.213	300	250	490	1.864	282	220	976	5.595	128
Bolzano-Bozen	36	2	2	5	3	7	1	8	64	2
Trento	24	10	5	1	6	8	6	4	64	2
Trentino-Alto Adige	60	12	7	6	9	15	7	12	128	4
Verona	72	4	3	7	11	12	6	8	123	1
Vicenza	38	6	12	1	13	26	3	10	109	3
Belluno	18	2	-	2	2	7	-	10	41	1
Treviso	66	5	6	7	10	18	13	22	147	1
Venezia	84	5	4	5	5	9	2	6	120	1
Padova	70	8	10	6	13	20	-	12	139	7
Rovigo	28	5	6	1	5	9	1	6	61	4
Veneto	376	35	41	29	59	101	25	74	740	18
Pordenone	32	3	5	3	4	2	1	3	53	-
Udine	51	1	5	17	20	17	8	6	125	13
Gorizia	12	2	1	-	-	5	1	4	25	-
Trieste	11	-	-	1	8	4	3	4	31	-
Friuli-Venezia Giulia	106	6	11	21	32	28	13	17	234	13
Imperia	286	10	14	6	10	165	26	51	568	10
Savona	303	14	13	15	30	287	37	152	851	22
Genova	271	18	14	12	30	207	94	1.035	1.681	42
La Spezia	36	2	-	3	12	10	8	13	84	3
Liguria	896	44	41	36	82	669	165	1.251	3.184	77
Piacenza	23	8	7	6	22	2	3	14	85	1
Parma	46	3	5	3	15	12	3	14	101	2
Reggio nell'Emilia	35	6	1	1	6	3	2	8	62	-
Modena	70	5	5	14	15	9	5	13	136	5
Bologna	101	9	11	9	21	27	8	20	206	6
Ferrara	48	1	3	-	4	20	1	11	88	35
Ravenna	34	4	2	3	4	4	-	14	65	3
Forlì-Cesena	34	-	5	1	3	8	1	6	58	2
Rimini	33	2	2	-	5	2	1	6	51	1
Emilia-Romagna	424	38	41	37	95	87	24	106	852	55
Massa-Carrara	29	4	1	1	3	4	2	10	54	8
Lucca	40	-	3	3	1	14	10	10	81	3
Pistoia	28	1	5	-	7	5	2	9	57	5
Firenze	80	14	16	7	16	28	15	22	198	-
Prato	39	2	1	2	-	9	1	6	60	2
Livorno	57	5	5	-	9	9	6	17	108	8
Pisa	42	1	1	-	9	5	-	13	71	3
Arezzo	21	-	-	1	2	2	3	12	41	-
Siena	21	3	3	4	7	3	-	4	45	-
Grosseto	24	5	4	2	1	5	1	5	47	5
Toscana	381	35	39	20	55	84	40	108	762	34

Tavola 3.2 segue - Iscritti per trasferimento di residenza interprovinciale, per provincia di destinazione e provincia di origine - Anno 2002

PROVINCE E REGIONI DI ORIGINE	Province e regioni di									
	Varese	Como	Lecco	Sondrio	Milano	Bergamo	Brescia	Pavia	Lodi	Cremona
Torino	147	81	44	13	867	95	174	143	14	68
Vercelli	28	9	6	8	147	27	11	86	8	7
Biella	26	10	6	5	117	14	19	22	5	1
Verbano-Cusio-Ossola	99	22	5	5	198	22	22	33	2	16
Novara	352	34	12	10	602	29	29	220	5	24
Cuneo	29	16	6	3	132	36	18	46	6	8
Asti	16	10	3	1	116	14	14	30	4	-
Alessandria	50	36	14	4	320	31	48	439	14	17
Piemonte	747	218	96	49	2.499	268	335	1.019	58	141
Valle d' Aosta	14	8	4	2	44	18	9	6	-	2
Varese	-	759	45	32	2.450	109	89	113	22	37
Como	777	-	348	150	1.431	91	54	61	19	29
Lecco	45	413	-	118	1.127	496	56	23	17	14
Sondrio	33	139	143	-	288	54	45	39	6	7
Milano	3.481	2.417	2.008	297	-	2.655	898	4.121	2.128	1.446
Bergamo	101	93	256	27	1.427	-	951	99	66	301
Brescia	69	43	37	34	638	951	-	64	29	401
Pavia	94	60	12	20	1.666	104	87	-	216	45
Lodi	22	23	18	-	928	55	54	226	-	318
Cremona	46	41	6	3	558	258	381	54	247	-
Mantova	36	18	11	1	223	47	607	23	15	290
Lombardia	4.704	4.006	2.884	682	10.736	4.820	3.222	4.823	2.765	2.888
Bolzano-Bozen	13	6	-	8	87	27	50	8	3	4
Trento	23	15	9	8	153	36	133	24	9	5
Trentino-Alto Adige	36	21	9	16	240	63	183	32	12	9
Verona	34	28	18	8	385	62	310	20	5	27
Vicenza	30	14	21	18	210	52	105	27	16	24
Belluno	15	6	3	3	60	22	14	2	-	1
Treviso	31	20	6	8	213	25	46	23	11	12
Venezia	33	15	9	6	218	40	53	24	5	10
Padova	53	29	7	1	248	29	76	27	8	3
Rovigo	13	16	6	-	55	9	44	9	2	5
Veneto	209	128	70	44	1.389	239	648	132	47	82
Pordenone	15	10	3	3	84	10	33	5	4	4
Udine	21	12	5	7	156	20	71	12	3	7
Gorizia	11	5	1	2	46	1	14	3	1	2
Trieste	9	4	1	3	84	8	18	5	7	3
Friuli-Venezia Giulia	56	31	10	15	370	39	136	25	15	16
Imperia	25	23	5	7	240	27	27	27	13	22
Savona	38	19	12	6	287	43	29	57	6	13
Genova	71	34	30	7	648	84	70	112	15	18
La Spezia	14	8	-	2	122	19	19	20	6	7
Liguria	148	84	47	22	1.297	173	145	216	40	60
Piacenza	20	22	3	1	247	32	53	164	172	132
Parma	22	14	12	5	208	16	58	13	18	122
Reggio nell'Emilia	20	16	4	5	147	20	46	18	8	50
Modena	28	21	9	4	168	33	53	6	11	19
Bologna	27	30	17	3	312	41	52	41	11	12
Ferrara	10	8	9	3	138	22	20	7	16	7
Ravenna	9	9	1	1	97	18	15	2	6	4
Forlì-Cesena	11	11	5	-	74	13	7	1	8	7
Rimini	21	6	9	-	97	20	9	8	4	4
Emilia-Romagna	168	137	69	22	1.488	215	313	260	254	357
Massa-Carrara	13	6	6	2	74	12	12	4	1	5
Lucca	14	9	12	3	106	19	24	6	4	7
Pistoia	11	18	5	1	66	4	15	9	-	2
Firenze	53	27	9	7	325	50	36	20	16	12
Prato	2	4	8	-	96	4	36	-	-	10
Livorno	16	7	4	2	114	13	16	20	3	8
Pisa	24	9	13	7	103	35	20	15	-	7
Arezzo	9	12	5	3	54	8	23	9	1	5
Siena	20	4	4	1	78	13	16	1	2	8
Grosseto	21	3	2	3	70	14	12	2	1	7
Toscana	183	99	68	29	1.086	172	210	86	28	71

destinazione												
Mantova	Lombardia	Bolzano- Bozen	Trento	Trentino- Alto Adige	Verona	Vicenza	Belluno	Treviso	Venezia	Padova	Rovigo	Veneto
50	1.696	38	45	83	134	100	21	99	126	95	75	650
15	352	-	9	9	22	6	4	2	5	18	7	64
10	235	5	10	15	8	4	1	11	7	10	1	42
2	426	2	13	15	7	9	-	6	6	9	-	37
8	1.325	5	13	18	29	7	6	28	20	18	1	109
5	305	11	9	20	23	24	6	30	14	22	2	121
5	213	2	3	5	16	11	-	8	8	8	1	52
13	986	1	8	9	23	11	16	50	23	20	14	157
108	5.538	64	110	174	262	172	54	234	209	200	101	1.232
6	113	2	3	5	8	9	2	20	4	10	2	55
35	3.691	14	34	48	43	38	9	34	33	42	14	213
18	2.978	4	18	22	24	15	1	17	28	17	6	108
6	2.315	2	9	11	11	8	9	15	11	14	-	68
5	759	6	7	13	18	7	3	10	6	12	2	58
244	19.695	58	233	291	360	155	97	290	227	216	92	1.437
47	3.368	13	18	31	74	39	14	22	48	56	10	263
574	2.840	30	173	203	281	74	22	53	52	51	18	551
27	2.331	3	15	18	24	18	6	7	20	13	9	97
12	1.656	-	10	10	11	2	5	13	13	8	2	54
287	1.881	2	18	20	45	27	2	5	15	6	2	102
-	1.271	10	49	59	428	22	14	10	26	37	91	628
1.255	42.785	142	584	726	1.319	405	182	476	479	472	246	3.579
15	221	-	417	417	95	35	27	53	47	46	3	306
32	447	244	-	244	231	86	41	53	59	57	18	545
47	668	244	417	661	326	121	68	106	106	103	21	851
443	1.340	47	196	243	-	413	16	92	75	192	128	916
43	560	41	91	132	558	-	56	585	167	968	43	2.377
9	135	28	71	99	37	72	-	309	80	113	11	622
12	407	30	48	78	123	566	276	-	1.305	576	21	2.867
22	435	46	60	106	93	206	133	1.784	-	1.594	258	4.068
31	512	22	105	127	355	900	74	613	1.217	-	382	3.541
45	204	7	13	20	134	61	21	38	145	344	-	743
605	3.593	221	584	805	1.300	2.218	576	3.421	2.989	3.787	843	15.134
9	180	11	11	22	24	43	25	350	311	59	3	815
19	333	26	31	57	58	35	24	151	218	84	6	576
4	90	3	7	10	13	16	3	42	41	23	3	141
2	144	18	23	41	23	22	14	58	75	45	5	242
34	747	58	72	130	118	116	66	601	645	211	17	1.774
9	425	-	18	18	10	4	8	16	14	19	2	73
4	514	1	11	12	6	14	2	9	4	9	1	45
21	1.110	12	51	63	21	22	16	41	25	48	15	188
8	225	6	10	16	17	11	5	13	7	9	11	73
42	2.274	19	90	109	54	51	31	79	50	85	29	379
17	863	7	5	12	31	9	8	8	8	8	6	78
77	565	4	12	16	47	28	8	12	14	14	13	136
431	765	2	15	17	41	23	4	26	22	13	17	146
241	593	9	36	45	56	43	12	17	36	55	37	256
46	592	28	58	86	86	53	17	47	60	81	70	414
47	287	11	16	27	38	32	10	28	37	74	417	636
6	168	7	17	24	15	10	8	11	35	25	7	111
5	142	3	9	12	27	18	4	13	9	15	9	95
15	193	2	25	27	23	10	2	14	19	11	2	81
885	4.168	73	193	266	364	226	73	176	240	296	578	1.953
6	141	2	3	5	10	9	-	4	7	11	1	42
9	213	8	10	18	11	12	3	9	11	10	-	56
1	132	-	5	5	4	8	-	10	9	8	7	46
42	597	21	35	56	43	32	7	43	40	55	19	239
8	168	3	2	5	11	12	2	26	19	19	10	99
8	211	5	9	14	10	8	4	14	14	15	4	69
3	236	14	9	23	10	17	4	19	8	3	2	63
9	138	1	8	9	10	23	2	9	13	2	5	64
8	155	6	7	13	8	11	2	9	10	5	2	47
6	141	4	6	10	22	4	-	8	6	5	-	45
100	2.132	64	94	158	139	136	24	151	137	133	50	770

Tavola 3.2 segue - Iscritti per trasferimento di residenza interprovinciale, per provincia di destinazione e provincia di origine - Anno 2002

PROVINCE E REGIONI DI ORIGINE	Province e regioni di									
	Pordenone	Udine	Gorizia	Trieste	Friuli- Venezia Giulia	Imperia	Savona	Genova	La Spezia	Liguria
Torino	43	77	21	25	166	473	558	311	57	1.399
Vercelli	7	3	8	-	18	24	37	18	18	97
Biella	3	6	2	3	14	13	20	9	6	48
Verbano-Cusio-Ossola	2	3	2	2	9	5	9	19	2	35
Novara	14	14	16	4	48	34	38	31	15	118
Cuneo	12	9	4	2	27	176	285	115	10	586
Asti	1	3	2	5	11	56	75	84	7	222
Alessandria	5	12	22	38	77	45	173	642	15	875
Piemonte	87	127	77	79	370	826	1.195	1.229	130	3.380
Valle d' Aosta	6	11	48	3	68	12	16	30	4	62
Varese	24	22	7	15	68	25	78	79	20	202
Como	3	7	3	11	24	33	35	44	12	124
Lecco	4	7	1	3	15	2	8	29	10	49
Sondrio	5	7	2	2	16	9	2	12	5	28
Milano	103	187	52	80	422	332	447	802	182	1.763
Bergamo	14	33	6	9	62	43	45	42	70	200
Brescia	32	43	5	14	94	34	34	45	20	133
Pavia	6	17	6	4	33	39	86	91	7	223
Lodi	7	4	7	2	20	8	6	30	7	51
Cremona	6	11	4	9	30	6	7	18	9	40
Mantova	7	14	7	4	32	2	7	23	5	37
Lombardia	211	352	100	153	816	533	755	1.215	347	2.850
Bolzano-Bozen	10	24	5	23	62	3	7	4	3	17
Trento	24	36	8	24	92	7	5	28	10	50
Trentino-Alto Adige	34	60	13	47	154	10	12	32	13	67
Verona	46	61	22	21	150	10	10	24	6	50
Vicenza	41	58	22	34	155	6	10	18	1	35
Belluno	38	55	10	20	123	3	8	24	2	37
Treviso	477	193	49	57	776	13	18	27	19	77
Venezia	389	345	33	93	860	10	10	46	10	76
Padova	59	75	27	44	205	17	3	33	10	63
Rovigo	18	10	4	10	42	-	1	7	6	14
Veneto	1.068	797	167	279	2.311	59	60	179	54	352
Pordenone	-	377	25	78	480	6	3	5	2	16
Udine	382	-	421	251	1.054	5	13	21	5	44
Gorizia	30	498	-	229	757	3	3	10	7	23
Trieste	56	227	385	-	668	1	3	25	14	43
Friuli-Venezia Giulia	468	1.102	831	558	2.959	15	22	61	28	126
Imperia	3	3	2	2	10	-	195	175	10	380
Savona	2	3	2	4	11	238	-	454	11	703
Genova	17	23	21	12	73	186	614	-	294	1.094
La Spezia	-	7	7	12	26	10	14	259	-	283
Liguria	22	36	32	30	120	434	823	888	315	2.460
Piacenza	4	12	7	7	30	15	8	55	9	87
Parma	11	21	4	11	47	9	18	63	58	148
Reggio nell'Emilia	10	8	6	8	32	8	8	48	22	86
Modena	7	18	7	10	42	20	6	28	13	67
Bologna	32	40	9	15	96	9	10	52	15	86
Ferrara	4	17	6	7	34	4	3	16	2	25
Ravenna	6	13	3	3	25	2	1	10	1	14
Forlì-Cesena	2	11	1	6	20	9	3	14	6	32
Rimini	7	8	5	11	31	9	6	4	2	21
Emilia-Romagna	83	148	48	78	357	85	63	290	128	566
Massa-Carrara	2	5	1	3	11	6	12	71	571	660
Lucca	3	6	1	4	14	6	15	40	70	131
Pistoia	1	5	1	-	7	11	7	20	14	52
Firenze	11	25	1	10	47	17	15	85	52	169
Prato	9	8	3	4	24	4	9	15	11	39
Livorno	6	9	5	8	28	4	42	48	30	124
Pisa	9	6	2	4	21	4	7	32	37	80
Arezzo	1	3	-	-	4	4	4	11	2	21
Siena	3	4	1	3	11	1	7	16	13	37
Grosseto	2	5	2	5	14	9	1	13	6	29
Toscana	47	76	17	41	181	66	119	351	806	1.342

destinazione									
Piacenza	Parma	Reggio nell'Emilia	Modena	Bologna	Ferrara	Ravenna	Forli- Cesena	Rimini	Emilia- Romagna
40	69	55	75	128	77	75	83	87	689
8	13	2	3	5	5	7	2	11	56
8	10	5	4	22	6	7	4	7	73
3	5	13	10	19	4	8	4	5	71
9	8	11	18	20	10	11	18	18	123
13	23	32	19	20	9	19	8	14	157
3	12	7	3	10	7	-	6	10	58
13	16	14	38	238	31	44	24	13	431
97	156	139	170	462	149	171	149	165	1.658
4	4	2	3	15	27	15	21	6	97
34	31	25	29	30	26	16	27	40	258
15	13	24	10	26	15	25	8	16	152
3	10	4	6	15	16	7	10	6	77
11	18	2	8	10	3	4	2	7	65
380	306	226	219	317	219	163	147	192	2.169
21	29	11	26	57	35	23	11	18	231
39	87	42	53	71	32	42	36	30	432
229	29	17	36	35	17	9	21	8	401
193	16	9	2	7	5	3	1	14	250
219	121	50	26	29	13	9	11	12	490
17	91	357	194	65	44	16	15	17	816
1.161	751	767	609	662	425	317	289	360	5.341
3	7	11	14	35	11	17	12	19	129
10	9	12	28	51	15	24	22	28	199
13	16	23	42	86	26	41	34	47	328
25	50	47	61	91	45	21	27	34	401
13	32	14	28	58	45	14	12	13	229
2	17	10	9	44	10	12	23	8	135
22	24	20	32	77	21	29	18	11	254
6	9	18	15	75	47	24	16	19	229
14	28	32	38	68	90	18	19	18	325
6	19	21	24	79	352	31	10	11	553
88	179	162	207	492	610	149	125	114	2.126
6	6	8	11	41	3	10	4	1	90
8	10	7	13	54	11	7	5	10	125
5	7	5	2	13	5	3	5	6	51
2	14	2	7	26	11	4	2	6	74
21	37	22	33	134	30	24	16	23	340
14	7	10	14	17	7	9	7	2	87
11	10	16	7	17	4	7	5	6	83
78	120	71	36	62	25	16	16	15	439
14	88	22	15	18	2	7	8	8	182
117	225	119	72	114	38	39	36	31	791
-	237	40	19	31	8	15	2	10	362
216	-	526	67	93	20	21	25	37	1.005
20	454	-	688	140	36	34	20	41	1.433
47	109	1.932	-	811	242	71	54	51	3.317
32	78	137	713	-	1.088	790	228	223	3.289
6	29	47	182	590	-	210	66	28	1.158
8	14	25	37	480	196	-	594	55	1.409
6	12	12	37	243	41	686	-	427	1.464
3	14	17	27	161	29	76	486	-	813
338	947	2.736	1.770	2.549	1.660	1.903	1.475	872	14.250
3	75	25	19	19	8	4	5	1	159
1	23	17	16	19	4	7	3	7	97
3	7	11	23	77	3	5	14	10	153
35	41	38	57	172	26	86	54	26	535
-	7	23	47	61	7	7	6	6	164
7	11	11	10	39	11	12	13	8	122
2	23	9	16	29	10	12	9	5	115
2	6	9	6	25	5	12	36	18	119
3	7	9	15	27	9	8	11	8	97
5	5	4	11	23	8	3	4	3	66
61	205	156	220	491	91	156	155	92	1.627

Tavola 3.2 segue - Iscritti per trasferimento di residenza interprovinciale, per provincia di destinazione e provincia di origine - Anno 2002

PROVINCE E REGIONI DI ORIGINE	Province e regioni di										
	Massa- Carrara	Lucca	Pistoia	Firenze	Prato	Livorno	Pisa	Arezzo	Siena	Grosseto	Toscana
Torino	48	64	32	124	30	105	73	33	45	55	609
Vercelli	5	2	8	9	1	3	9	2	8	1	48
Biella	1	-	6	5	4	3	4	1	2	7	33
Verbano-Cusio-Ossola	3	5	1	6	2	7	-	1	4	2	31
Novara	25	6	-	16	7	11	22	7	13	4	111
Cuneo	8	7	5	13	1	8	10	1	2	3	58
Asti	3	9	-	11	6	6	6	5	3	2	51
Alessandria	16	12	6	18	5	12	5	3	-	14	91
Piemonte	109	105	58	202	56	155	129	53	77	88	1.032
Valle d' Aosta	13	5	1	10	3	4	8	-	6	3	53
Varese	23	30	12	45	3	22	20	14	10	19	198
Como	15	20	12	24	9	19	18	10	5	12	144
Lecco	1	6	6	14	-	4	4	6	12	8	61
Sondrio	7	5	7	7	-	3	3	12	3	6	53
Milano	176	161	82	363	57	200	132	78	101	110	1.460
Bergamo	37	15	12	43	10	26	20	8	13	12	196
Brescia	22	15	10	44	12	17	19	17	16	14	186
Pavia	15	13	12	27	8	11	23	3	4	1	117
Lodi	8	1	1	11	1	5	3	3	-	2	35
Cremona	8	9	3	16	5	18	4	10	7	7	87
Mantova	8	5	11	14	4	23	6	4	9	3	87
Lombardia	320	280	168	608	109	348	252	165	180	194	2.624
Bolzano-Bozen	-	5	3	19	3	15	7	2	12	11	77
Trento	15	17	8	20	2	13	10	18	4	11	118
Trentino-Alto Adige	15	22	11	39	5	28	17	20	16	22	195
Verona	7	9	8	35	6	12	8	11	9	5	110
Vicenza	8	4	2	35	2	15	11	14	13	6	110
Belluno	2	1	4	16	4	4	5	9	4	4	53
Treviso	14	22	29	40	12	50	570	8	7	22	774
Venezia	6	8	4	38	3	11	18	15	11	12	126
Padova	2	9	6	38	5	5	26	12	10	7	120
Rovigo	-	-	3	9	2	1	5	-	3	-	23
Veneto	39	53	56	211	34	98	643	69	57	56	1.316
Pordenone	3	-	2	6	2	5	2	11	8	7	46
Udine	2	4	4	33	2	9	14	2	15	11	96
Gorizia	-	2	1	6	1	1	2	-	7	1	21
Trieste	3	4	1	9	2	9	6	2	3	4	43
Friuli-Venezia Giulia	8	10	8	54	7	24	24	15	33	23	206
Imperia	9	16	6	14	2	16	18	4	6	4	95
Savona	6	4	3	20	2	9	11	9	7	5	76
Genova	94	41	23	79	8	65	40	25	29	22	426
La Spezia	706	51	13	47	3	54	76	16	11	8	985
Liguria	815	112	45	160	15	144	145	54	53	39	1.582
Piacenza	13	4	3	16	3	8	3	1	4	1	56
Parma	58	12	12	30	7	11	18	6	5	13	172
Reggio nell'Emilia	34	11	9	31	6	9	9	7	11	5	132
Modena	8	16	12	42	10	21	23	21	7	7	167
Bologna	9	17	64	169	34	35	25	32	19	21	425
Ferrara	5	8	7	25	4	17	8	2	6	4	86
Ravenna	3	2	5	43	3	5	1	10	1	7	80
Forli'-Cesena	6	12	6	35	2	9	21	26	9	3	129
Rimini	2	2	4	27	4	4	9	7	8	1	68
Emilia-Romagna	138	84	122	418	73	119	117	112	70	62	1.315
Massa-Carrara	-	194	22	61	6	45	83	5	5	10	431
Lucca	208	-	275	220	43	113	352	17	18	16	1.262
Pistoia	34	354	-	432	333	71	103	30	31	26	1.414
Firenze	91	244	647	-	1.324	383	664	817	423	172	4.765
Prato	25	84	791	1.018	-	81	57	44	32	34	2.166
Livorno	41	100	51	230	19	-	874	14	68	136	1.533
Pisa	60	263	116	477	33	691	-	22	50	52	1.764
Arezzo	3	6	29	522	34	26	26	-	215	45	906
Siena	5	15	26	403	24	52	69	196	-	220	1.010
Grosseto	8	33	20	166	19	122	87	37	148	-	640
Toscana	475	1.293	1.977	3.529	1.835	1.584	2.315	1.182	990	711	15.891

destinazione									
Perugia	Terni	Umbria	Pesaro e Urbino	Ancona	Macerata	Ascoli Piceno	Marche	Viterbo	Rieti
81	22	103	53	99	43	32	227	35	9
4	-	4	8	5	3	7	23	3	1
4	3	7	3	2	-	14	19	1	1
2	1	3	6	2	1	1	10	1	2
10	9	19	6	9	1	12	28	6	2
24	9	33	28	10	8	9	55	7	1
7	1	8	3	9	4	4	20	6	-
4	3	7	8	8	5	11	32	10	9
136	48	184	115	144	65	90	414	69	25
1	-	1	2	2	7	2	13	4	-
24	3	27	39	24	7	17	87	13	8
14	5	19	19	14	4	12	49	8	3
9	1	10	5	10	1	-	16	1	6
5	-	5	7	2	-	6	15	12	2
200	32	232	184	201	90	142	617	60	28
16	8	24	31	20	17	18	86	14	10
18	6	24	20	21	13	22	76	17	-
19	8	27	12	10	15	14	51	6	5
1	1	2	3	4	-	5	12	2	1
5	8	13	15	3	10	5	33	8	1
14	9	23	8	14	8	13	43	3	9
325	81	406	343	323	165	254	1.085	144	73
15	-	15	17	8	7	3	35	13	-
5	7	12	13	7	6	17	43	11	2
20	7	27	30	15	13	20	78	24	2
21	5	26	11	12	4	4	31	7	8
16	6	22	16	18	2	7	43	11	2
5	6	11	11	13	1	1	26	1	1
38	5	43	11	9	6	19	45	13	10
16	1	17	15	16	4	15	50	8	4
26	5	31	32	21	9	10	72	7	5
8	9	17	15	15	2	1	33	2	3
130	37	167	111	104	28	57	300	49	33
9	1	10	8	11	-	6	25	4	2
12	2	14	8	10	6	17	41	18	3
2	3	5	3	8	1	-	12	1	-
7	1	8	3	8	1	3	15	5	1
30	7	37	22	37	8	26	93	28	6
-	5	5	10	12	6	-	28	1	4
8	5	13	5	3	2	3	13	5	1
33	8	41	31	27	8	7	73	9	8
7	3	10	6	15	2	5	28	6	3
48	21	69	52	57	18	15	142	21	16
12	9	21	4	9	9	5	27	13	-
18	10	28	15	8	14	9	46	17	5
21	7	28	15	14	26	17	72	8	11
24	5	29	42	40	11	18	111	4	7
50	18	68	107	57	21	54	239	35	6
1	1	2	18	9	2	4	33	6	5
3	2	5	20	30	6	9	65	11	6
17	8	25	75	16	21	39	151	10	1
21	3	24	527	37	16	9	589	3	1
167	63	230	823	220	126	164	1.333	107	42
10	-	10	3	1	5	1	10	-	1
13	7	20	5	8	3	8	24	13	3
14	-	14	6	6	2	-	14	6	-
91	19	110	40	30	14	34	118	50	8
13	11	24	15	10	13	7	45	2	1
14	16	30	9	4	6	1	20	12	12
11	8	19	10	8	7	8	33	15	1
279	17	296	31	17	7	4	59	13	3
166	47	213	5	8	7	8	28	54	4
40	19	59	7	5	6	10	28	133	1
651	144	795	131	97	70	81	379	298	34

Tavola 3.2 segue - Iscritti per trasferimento di residenza interprovinciale, per provincia di destinazione e provincia di origine - Anno 2002

PROVINCE E REGIONI DI ORIGINE	Province e regioni di								
	Roma	Latina	Frosinone	Lazio	L'Aquila	Teramo	Pescara	Chieti	Abruzzo
Torino	608	75	59	786	28	51	48	86	213
Vercelli	39	10	5	58	6	3	2	2	13
Biella	39	4	4	49	1	-	-	4	5
Verbano-Cusio-Ossola	34	5	4	46	3	2	4	1	10
Novara	87	20	14	129	1	7	-	2	10
Cuneo	66	10	4	88	2	12	4	7	25
Asti	22	4	6	38	1	-	1	9	11
Alessandria	85	15	7	126	8	12	8	13	41
Piemonte	980	143	103	1.320	50	87	67	124	328
Valle d' Aosta	40	3	8	55	3	2	1	5	11
Varese	153	14	19	207	5	19	13	27	64
Como	91	22	16	140	12	9	14	5	40
Lecco	26	4	-	37	1	3	1	6	11
Sondrio	24	3	1	42	4	-	-	2	6
Milano	1.378	106	41	1.613	64	112	121	156	453
Bergamo	112	17	10	163	2	20	22	10	54
Brescia	167	23	9	216	9	22	7	13	51
Pavia	99	15	4	129	5	16	16	8	45
Lodi	41	6	-	50	6	-	-	1	7
Cremona	50	11	8	78	10	6	3	12	31
Mantova	65	19	6	102	8	5	2	1	16
Lombardia	2.206	240	114	2.777	126	212	199	241	778
Bolzano-Bozen	71	8	9	101	2	7	18	9	36
Trento	128	16	6	163	5	3	2	3	13
Trentino-Alto Adige	199	24	15	264	7	10	20	12	49
Verona	180	20	7	222	8	6	20	4	38
Vicenza	114	16	6	149	2	4	8	7	21
Belluno	54	10	1	67	3	3	4	1	11
Treviso	173	20	12	228	13	18	25	26	82
Venezia	176	20	5	213	11	17	12	18	58
Padova	190	30	10	242	8	8	16	8	40
Rovigo	19	7	1	32	2	1	2	1	6
Veneto	906	123	42	1.153	47	57	87	65	256
Pordenone	51	11	6	74	4	4	-	7	15
Udine	156	12	16	205	10	14	4	13	41
Gorizia	39	3	2	45	2	1	5	3	11
Trieste	102	7	6	121	5	2	8	8	23
Friuli-Venezia Giulia	348	33	30	445	21	21	17	31	90
Imperia	77	6	7	95	1	8	12	4	25
Savona	54	9	6	75	-	1	1	1	3
Genova	234	14	11	276	10	6	14	24	54
La Spezia	85	10	10	114	2	1	-	6	9
Liguria	450	39	34	560	13	16	27	35	91
Piacenza	66	11	10	100	9	2	2	11	24
Parma	87	19	13	141	7	12	13	18	50
Reggio nell'Emilia	97	16	6	138	3	12	14	24	53
Modena	146	16	13	186	3	20	5	14	42
Bologna	385	27	8	461	18	37	53	59	167
Ferrara	55	11	8	85	7	5	3	11	26
Ravenna	73	8	3	101	2	5	8	20	35
Forlì-Cesena	53	7	4	75	5	16	12	10	43
Rimini	68	11	5	88	1	13	3	3	20
Emilia-Romagna	1.030	126	70	1.375	55	122	113	170	460
Massa-Carrara	41	9	10	61	-	-	2	-	2
Lucca	96	14	3	129	5	4	3	7	19
Pistoia	58	6	-	70	4	5	1	1	11
Firenze	453	20	22	553	6	23	16	22	67
Prato	72	4	2	81	5	9	-	6	20
Livorno	157	12	5	198	1	6	3	4	14
Pisa	122	25	17	180	4	8	6	12	30
Arezzo	119	16	6	157	5	3	1	3	12
Siena	192	15	10	275	3	1	4	4	12
Grosseto	281	22	4	441	3	2	6	4	15
Toscana	1.591	143	79	2.145	36	61	42	63	202

destinazione												
Isernia	Campo- basso	Molise	Caserta	Benevento	Napoli	Avellino	Salerno	Campania	Foggia	Bari	Taranto	Brindisi
13	59	72	124	51	306	66	222	769	302	228	127	97
3	2	5	35	11	48	6	22	122	6	20	12	9
-	2	2	24	-	28	5	31	88	11	5	3	1
7	6	13	2	-	18	4	6	30	16	14	1	3
-	12	12	37	8	81	14	47	187	26	34	30	18
1	3	4	26	14	79	18	26	163	25	25	6	9
-	-	-	8	7	33	4	37	89	4	3	7	8
2	6	8	15	18	110	13	46	202	27	63	20	13
26	90	116	271	109	703	130	437	1.650	417	392	206	158
-	1	1	4	5	20	1	5	35	7	9	5	2
-	9	9	57	22	203	34	83	399	47	90	64	48
2	12	14	30	13	74	20	59	196	29	33	21	17
-	8	8	13	6	47	5	14	85	16	18	17	4
2	-	2	7	3	20	7	14	51	1	2	1	6
17	90	107	181	76	730	117	349	1.453	458	476	227	198
3	11	14	47	6	114	19	49	235	42	57	61	29
4	16	20	101	14	285	7	82	489	70	76	25	22
3	5	8	44	7	95	20	29	195	37	41	33	15
2	2	4	20	9	75	5	12	121	9	13	12	7
2	-	2	29	1	56	4	20	110	17	29	25	7
-	13	13	31	11	170	23	45	280	36	32	42	32
35	166	201	560	168	1.869	261	756	3.614	762	867	528	385
-	4	4	10	1	39	-	5	55	3	44	8	2
3	4	7	18	6	78	15	19	136	20	60	25	12
3	8	11	28	7	117	15	24	191	23	104	33	14
2	7	9	53	7	120	17	24	221	27	39	33	20
4	6	10	30	8	108	15	22	183	22	62	47	22
1	6	7	19	4	18	1	6	48	13	23	5	5
2	4	6	66	14	134	15	46	275	33	67	29	20
1	-	1	20	4	121	11	28	184	17	43	25	15
1	4	5	37	5	82	8	33	165	23	52	25	35
-	-	-	7	2	16	1	5	31	5	5	8	2
11	27	38	232	44	599	68	164	1.107	140	291	172	119
-	7	7	36	3	45	10	27	121	15	35	15	14
2	1	3	39	3	77	5	34	158	24	38	16	18
-	4	4	4	-	57	2	2	65	8	11	18	15
1	5	6	18	4	43	6	11	82	6	26	5	2
3	17	20	97	10	222	23	74	426	53	110	54	49
-	2	2	8	1	45	5	11	70	8	13	3	-
-	1	1	3	10	43	8	8	72	6	13	6	6
1	6	7	29	18	99	7	47	200	21	50	29	9
-	2	2	4	5	34	13	9	65	6	20	50	14
1	11	12	44	34	221	33	75	407	41	96	88	29
2	2	4	20	-	53	1	23	97	23	20	3	15
-	8	8	38	6	182	7	29	262	68	59	45	24
2	7	9	122	7	385	41	96	651	41	27	86	27
2	14	16	193	24	511	42	128	898	110	92	78	74
1	31	32	88	14	264	23	98	487	112	100	76	49
-	2	2	16	4	26	6	16	68	19	13	22	8
2	17	19	29	8	119	1	30	187	35	17	38	32
3	13	16	33	14	69	1	13	130	34	40	17	18
1	13	14	32	10	72	9	12	135	43	42	16	19
13	107	120	571	87	1.681	131	445	2.915	485	410	381	266
-	2	2	6	-	33	-	6	45	-	1	7	8
-	4	4	21	9	63	3	9	105	5	12	10	15
1	1	2	28	21	83	10	13	155	7	8	8	2
7	12	19	76	31	219	35	64	425	50	39	26	20
1	-	1	27	5	81	17	32	162	36	13	11	3
-	4	4	13	3	104	5	20	145	11	15	17	10
1	2	3	35	5	74	36	33	183	15	9	22	5
-	4	4	72	14	188	12	44	330	13	10	12	8
1	11	12	46	29	118	15	33	241	7	7	14	10
-	4	4	59	4	77	4	15	159	3	9	7	4
11	44	55	383	121	1.040	137	269	1.950	147	123	134	85

Tavola 3.2 segue - Iscritti per trasferimento di residenza interprovinciale, per provincia di destinazione e provincia di origine - Anno 2002

PROVINCE E REGIONI DI ORIGINE	Province e regioni di									
	Lecce	Puglia	Potenza	Matera	Basilicata	Cosenza	Crotone	Catanzaro	Vibo Valentia	Reggio di Calabria
Torino	184	938	105	50	155	198	93	195	108	376
Vercelli	15	62	5	2	7	7	14	23	-	24
Biella	19	39	10	2	12	12	4	9	-	14
Verbano-Cusio-Ossola	7	41	3	1	4	17	1	11	3	31
Novara	24	132	13	4	17	45	5	55	14	58
Cuneo	36	101	9	6	15	19	15	21	6	37
Asti	8	30	9	1	10	11	3	17	8	32
Alessandria	32	155	3	7	10	36	22	42	18	57
Piemonte	325	1.498	157	73	230	345	157	373	157	629
Valle d' Aosta	3	26	9	2	11	50	5	24	1	26
Varese	66	315	47	27	74	77	54	73	27	80
Como	43	143	9	9	18	47	25	60	25	81
Lecco	24	79	10	-	10	11	11	44	20	20
Sondrio	4	14	2	-	2	5	1	9	1	11
Milano	381	1.740	144	89	233	327	180	430	175	447
Bergamo	53	242	3	14	17	46	16	38	17	71
Brescia	76	269	15	9	24	49	20	51	26	107
Pavia	42	168	24	7	31	39	21	15	16	69
Lodi	10	51	4	-	4	5	8	6	-	27
Cremona	11	89	3	3	6	7	10	28	2	21
Mantova	11	153	6	9	15	27	61	27	5	17
Lombardia	721	3.263	267	167	434	640	407	781	314	951
Bolzano-Bozen	18	75	6	3	9	9	5	33	6	11
Trento	46	163	6	2	8	29	4	17	6	15
Trentino-Alto Adige	64	238	12	5	17	38	9	50	12	26
Verona	47	166	14	2	16	43	75	24	9	64
Vicenza	36	189	6	5	11	20	4	16	3	18
Belluno	20	66	4	-	4	7	2	3	1	3
Treviso	67	216	5	7	12	14	10	21	16	39
Venezia	33	133	5	8	13	8	1	16	8	11
Padova	28	163	7	7	14	17	-	8	5	13
Rovigo	6	26	2	-	2	7	1	4	-	9
Veneto	237	959	43	29	72	116	93	92	42	157
Pordenone	33	112	1	1	2	5	3	-	1	6
Udine	32	128	10	-	10	19	8	10	4	23
Gorizia	17	69	1	-	1	12	-	2	1	3
Trieste	7	46	2	2	4	2	1	6	2	5
Friuli-Venezia Giulia	89	355	14	3	17	38	12	18	8	37
Imperia	14	38	4	2	6	24	2	3	5	54
Savona	7	38	2	-	2	20	2	11	4	16
Genova	27	136	17	9	26	29	31	42	17	93
La Spezia	15	105	-	5	5	15	7	17	-	17
Liguria	63	317	23	16	39	88	42	73	26	180
Piacenza	28	89	5	2	7	29	6	-	-	6
Parma	47	243	19	10	29	43	33	18	20	23
Reggio nell'Emilia	64	245	5	9	14	24	145	36	1	21
Modena	134	488	30	20	50	104	16	28	14	31
Bologna	148	485	38	20	58	116	33	64	31	63
Ferrara	21	83	6	7	13	7	10	3	6	16
Ravenna	32	154	3	4	7	10	1	4	4	11
Forlì-Cesena	34	143	8	8	16	10	12	6	2	15
Rimini	35	155	1	2	3	9	6	6	7	11
Emilia-Romagna	543	2.085	115	82	197	352	262	165	85	197
Massa-Carrara	6	22	1	2	3	14	-	5	2	18
Lucca	8	50	4	1	5	13	10	10	2	12
Pistoia	7	32	5	5	10	24	5	21	3	13
Firenze	41	176	35	24	59	58	19	40	12	33
Prato	16	79	20	1	21	14	14	13	3	9
Livorno	8	61	11	4	15	16	-	8	1	8
Pisa	28	79	13	5	18	24	16	10	4	12
Arezzo	25	68	17	1	18	10	26	17	2	15
Siena	7	45	19	1	20	10	5	6	5	10
Grosseto	7	30	2	-	2	7	10	10	5	8
Toscana	153	642	127	44	171	190	105	140	39	138

destinazione												
Calabria	Trapani	Palermo	Messina	Agrigento	Caltanis- setta	Enna	Catania	Ragusa	Siracusa	Sicilia	Sassari	Nuoro
970	118	334	140	112	117	54	246	38	101	1.260	153	73
68	19	35	28	31	18	3	21	9	14	178	16	8
39	18	37	11	21	2	3	13	1	7	113	23	16
63	8	12	14	9	8	5	15	3	9	83	15	3
177	43	68	33	49	17	12	38	12	21	293	13	15
98	12	50	16	23	50	20	37	12	14	234	19	18
71	9	25	31	7	17	6	17	3	3	118	11	10
175	27	88	39	37	20	17	29	5	24	286	34	18
1.661	254	649	312	289	249	120	416	83	193	2.565	284	161
106	7	18	2	9	-	3	11	3	2	55	16	9
311	51	98	69	25	67	33	99	24	38	504	64	29
238	20	51	34	45	26	14	40	18	23	271	37	10
106	14	19	26	17	4	3	5	6	15	109	23	6
27	2	11	8	5	1	1	5	2	1	36	8	2
1.559	179	441	348	218	127	78	510	115	164	2.180	307	143
188	48	64	41	34	22	18	47	15	14	303	46	21
253	45	97	63	33	17	8	82	21	56	422	52	24
160	40	74	30	24	37	16	62	24	19	326	19	25
46	19	24	15	24	10	11	25	9	9	146	16	1
68	16	76	12	15	9	3	32	2	14	179	20	11
137	17	33	12	15	14	1	27	2	21	142	6	8
3.093	451	988	658	455	334	186	934	238	374	4.618	598	280
64	17	32	8	9	12	1	9	10	-	98	7	3
71	16	30	11	7	24	-	17	20	15	140	13	9
135	33	62	19	16	36	1	26	30	15	238	20	12
215	26	92	33	14	28	22	54	4	16	289	23	7
61	12	119	14	28	8	17	54	8	33	293	35	17
16	1	10	2	7	1	3	9	5	6	44	4	-
100	29	84	18	20	6	8	65	10	44	284	32	18
44	13	63	15	21	18	-	28	16	25	199	17	3
43	15	46	25	5	8	6	41	8	8	162	13	7
21	4	19	7	7	-	1	5	3	8	54	-	-
500	100	433	114	102	69	57	256	54	140	1.325	124	52
15	5	37	16	2	7	-	42	-	7	116	7	9
64	40	56	10	6	1	4	26	9	24	176	14	2
18	4	26	2	-	2	-	3	15	18	70	6	-
16	4	23	5	3	1	5	11	5	3	60	4	3
113	53	142	33	11	11	9	82	29	52	422	31	14
88	6	12	7	16	2	2	13	5	5	68	13	7
53	7	15	13	3	11	4	5	1	6	65	21	14
212	12	73	41	16	44	10	32	24	13	265	124	44
56	13	22	12	5	-	2	22	2	46	124	23	6
409	38	122	73	40	57	18	72	32	70	522	181	71
41	41	30	12	9	1	-	13	4	7	117	7	4
137	27	45	8	43	21	2	44	10	33	233	30	21
227	14	108	12	20	7	19	33	9	21	243	26	17
193	28	167	22	27	11	2	54	9	39	359	34	11
307	70	130	46	20	26	20	92	20	47	471	38	32
42	7	49	3	8	3	4	11	4	7	96	11	2
30	26	57	19	24	25	5	64	12	16	248	15	1
45	7	38	24	8	2	-	29	4	20	132	18	7
39	6	22	5	13	5	4	25	-	25	105	4	9
1.061	226	646	151	172	101	56	365	72	215	2.004	183	104
39	-	23	6	-	-	4	3	-	6	42	12	2
47	11	45	7	13	5	3	7	-	4	95	5	2
66	5	33	6	19	3	20	30	2	12	130	7	10
162	27	165	35	47	27	5	55	18	20	399	42	22
53	13	41	15	13	14	7	29	11	17	160	5	2
33	13	35	12	18	12	3	29	5	16	143	18	16
66	11	61	14	16	13	6	20	4	5	150	21	10
70	7	36	8	1	3	1	20	2	7	85	6	7
36	17	59	27	6	-	3	22	3	3	140	16	14
40	4	22	5	2	3	-	15	1	5	57	11	15
612	108	520	135	135	80	52	230	46	95	1.401	143	100

Tavola 3.2 segue - Iscritti per trasferimento di residenza interprovinciale, per provincia di destinazione e provincia di origine - Anno 2002

PROVINCE E REGIONI DI ORIGINE	Province e regioni di destinazione								
	Oristano	Cagliari	Sardegna	Italia Nord- ovest	Nord-est	Centro	Sud	Isole	
Torino	62	263	551	16.460	8.219	1.588	1.725	3.117	1.811
Vercelli	6	13	43	2.749	1.971	147	133	277	221
Biella	8	31	78	1.698	1.070	144	108	185	191
Verbano-Cusio-Ossola	3	11	32	1.388	890	132	90	161	115
Novara	9	61	98	3.956	2.445	298	287	535	391
Cuneo	3	64	104	4.029	2.726	325	234	406	338
Asti	6	25	52	2.668	2.044	126	117	211	170
Alessandria	20	49	121	4.867	2.939	674	256	591	407
Piemonte	117	517	1.079	37.815	22.304	3.434	2.950	5.483	3.644
Valle d' Aosta	-	11	36	1.148	520	225	122	190	91
Varese	28	81	202	7.711	4.727	587	519	1.172	706
Como	1	46	94	4.972	3.300	306	352	649	365
Lecco	2	19	50	3.201	2.448	171	124	299	159
Sondrio	2	8	20	1.275	850	152	115	102	56
Milano	122	341	913	41.335	24.456	4.319	3.922	5.545	3.093
Bergamo	14	68	149	6.015	3.757	587	469	750	452
Brescia	16	135	227	6.777	3.240	1.280	502	1.106	649
Pavia	6	46	96	5.347	3.445	549	324	607	422
Lodi	8	19	44	2.615	1.759	334	99	233	190
Cremona	5	44	80	3.414	1.996	642	211	306	259
Mantova	1	37	52	3.978	1.380	1.535	255	614	194
Lombardia	205	844	1.927	86.640	51.358	10.462	6.892	11.383	6.545
Bolzano-Bozen	7	7	24	1.811	304	914	228	243	122
Trento	5	32	59	2.576	563	1.080	336	398	199
Trentino-Alto Adige	12	39	83	4.387	867	1.994	564	641	321
Verona	5	36	71	4.638	1.514	1.710	389	665	360
Vicenza	6	63	121	4.813	707	2.893	324	475	414
Belluno	3	21	28	1.574	214	979	157	152	72
Treviso	8	74	132	6.804	632	3.975	1.090	691	416
Venezia	1	27	48	6.981	632	5.263	406	433	247
Padova	5	32	57	6.033	721	4.198	465	430	219
Rovigo	3	3	6	1.892	283	1.358	105	86	60
Veneto	31	256	463	32.735	4.703	20.376	2.936	2.932	1.788
Pordenone	4	40	60	2.259	249	1.407	155	272	176
Udine	6	13	35	3.298	515	1.812	356	404	211
Gorizia	-	6	12	1.430	138	959	83	168	82
Trieste	8	8	23	1.690	218	1.025	187	177	83
Friuli-Venezia Giulia	18	67	130	8.677	1.120	5.203	781	1.021	552
Imperia	-	18	38	2.129	1.383	188	223	229	106
Savona	6	30	71	2.723	2.090	151	177	169	136
Genova	35	76	279	6.685	3.927	763	816	635	544
La Spezia	1	12	42	2.437	595	297	1.137	242	166
Liguria	42	136	430	13.974	7.995	1.399	2.353	1.275	952
Piacenza	4	21	36	2.137	1.036	482	204	262	153
Parma	4	41	96	3.465	816	1.204	387	729	329
Reggio nell'Emilia	7	52	102	4.455	913	1.628	370	1.199	345
Modena	9	65	119	7.119	801	3.660	493	1.687	478
Bologna	9	48	127	8.102	890	3.885	1.193	1.536	598
Ferrara	-	14	27	2.853	435	1.855	206	234	123
Ravenna	5	10	31	2.781	250	1.569	251	432	279
Forli'-Cesena	2	13	40	2.770	234	1.591	380	393	172
Rimini	5	11	29	2.487	266	952	769	366	134
Emilia-Romagna	45	275	607	36.169	5.641	16.826	4.253	6.838	2.611
Massa-Carrara	3	7	24	1.771	863	217	512	113	66
Lucca	2	15	24	2.397	428	185	1.435	230	119
Pistoia	2	16	35	2.410	246	211	1.512	276	165
Firenze	17	56	137	8.831	964	877	5.546	908	536
Prato	6	13	26	3.399	269	292	2.316	336	186
Livorno	8	31	73	2.953	451	233	1.781	272	216
Pisa	2	28	61	3.198	390	222	1.996	379	211
Arezzo	4	9	26	2.427	200	196	1.418	502	111
Siena	4	11	45	2.482	237	168	1.526	366	185
Grosseto	1	15	42	1.874	222	135	1.168	250	99
Toscana	49	201	493	31.742	4.270	2.736	19.210	3.632	1.894

Tavola 3.2 segue - Iscritti per trasferimento di residenza interprovinciale, per provincia di destinazione e provincia di origine - Anno 2002

PROVINCE E REGIONI DI ORIGINE	Province e regioni di destinazione									
	Torino	Vercelli	Biella	Verbano- Cusio- Ossola	Novara	Cuneo	Asti	Alessandria	Piemonte	Valle d'Aosta
Perugia	58	1	9	8	11	20	5	14	126	2
Terni	21	-	-	1	2	2	2	2	30	2
Umbria	79	1	9	9	13	22	7	16	156	4
Pesaro e Urbino	27	1	1	4	2	8	1	4	48	5
Ancona	23	1	1	-	2	2	2	3	34	7
Macerata	32	1	-	2	3	3	3	6	50	-
Ascoli Piceno	21	2	-	3	2	8	3	3	42	3
Marche	103	5	2	9	9	21	9	16	174	15
Viterbo	24	4	4	3	8	2	2	10	57	4
Rieti	14	5	-	1	7	2	1	1	31	-
Roma	532	24	37	44	90	83	37	84	931	37
Latina	52	5	6	6	14	8	2	4	97	4
Frosinone	49	8	8	5	8	17	4	15	114	10
Lazio	671	46	55	59	127	112	46	114	1.230	55
L'Aquila	28	1	1	3	12	8	-	18	71	3
Teramo	20	1	-	-	2	4	4	2	33	1
Pescara	19	2	1	-	3	1	2	8	36	-
Chieti	57	7	5	1	10	3	1	11	95	-
Abruzzo	124	11	7	4	27	16	7	39	235	4
Isernia	9	1	1	-	-	5	-	1	17	1
Campobasso	48	2	3	2	5	4	2	11	77	4
Molise	57	3	4	2	5	9	2	12	94	5
Caserta	192	28	20	16	101	52	12	43	464	11
Benevento	62	9	4	5	31	11	3	25	150	2
Napoli	658	64	50	33	214	148	34	135	1.336	39
Avellino	91	6	8	3	9	29	15	24	185	6
Salerno	237	26	18	24	79	52	31	46	513	11
Campania	1.240	133	100	81	434	292	95	273	2.648	69
Foggia	299	17	14	14	52	25	5	42	468	10
Bari	303	18	18	15	60	40	18	32	504	12
Taranto	188	22	14	6	39	28	4	15	316	8
Brindisi	114	13	8	6	26	18	11	24	220	7
Lecce	225	15	18	15	35	43	17	20	388	10
Puglia	1.129	85	72	56	212	154	55	133	1.896	47
Potenza	145	10	4	11	17	13	12	20	232	5
Matera	81	5	5	7	19	10	1	17	145	1
Basilicata	226	15	9	18	36	23	13	37	377	6
Cosenza	275	15	19	18	52	37	18	62	496	72
Crotone	102	7	1	5	9	19	5	17	165	14
Catanzaro	220	7	25	20	77	27	11	26	413	14
Vibo Valentia	135	11	3	2	20	31	26	26	254	6
Reggio di Calabria	516	34	35	43	93	93	27	75	916	61
Calabria	1.248	74	83	88	251	207	87	206	2.244	167
Trapani	115	11	7	4	32	23	22	26	240	2
Palermo	446	70	46	26	147	94	19	120	968	22
Messina	192	13	22	21	64	34	9	37	392	13
Agrigento	130	37	33	7	41	35	14	111	408	6
Caltanissetta	146	13	7	15	50	31	15	36	313	8
Enna	78	2	9	7	15	14	14	26	165	1
Catania	303	25	12	21	113	50	31	42	597	20
Ragusa	39	2	-	7	18	20	2	22	110	1
Siracusa	120	17	9	22	51	15	11	23	268	6
Sicilia	1.569	190	145	130	531	316	137	443	3.461	79
Sassari	118	14	10	4	18	27	14	13	218	13
Nuoro	62	2	5	2	6	15	15	17	124	14
Oristano	31	6	7	2	6	11	9	10	82	1
Cagliari	213	18	30	14	65	88	35	71	534	38
Sardegna	424	40	52	22	95	141	73	111	958	66
Italia	13.963	2.517	1.808	1.564	5.059	5.097	3.063	5.174	38.245	1.300
Nord-ovest	5.746	1.788	1.131	973	3.069	3.469	2.423	3.457	22.056	659
Nord-est	966	91	100	93	195	231	69	209	1.954	90
Centro	1.234	87	105	97	204	239	102	254	2.322	108
Sud	4.024	321	275	249	965	701	259	700	7.494	298
Isole	1.993	230	197	152	626	457	210	554	4.419	145

Tavola 3.2 segue - Iscritti per trasferimento di residenza interprovinciale, per provincia di destinazione e provincia di origine - Anno 2002

PROVINCE E REGIONI DI ORIGINE	Province e regioni di									
	Varese	Como	Lecco	Sondrio	Milano	Bergamo	Brescia	Pavia	Lodi	Cremona
Perugia	24	12	14	4	148	24	28	11	9	3
Terni	6	5	5	-	38	5	4	3	4	1
Umbria	30	17	19	4	186	29	32	14	13	4
Pesaro e Urbino	11	7	3	6	122	11	12	12	2	8
Ancona	31	11	6	2	124	11	40	8	2	6
Macerata	8	5	9	-	64	9	14	2	6	1
Ascoli Piceno	10	5	-	3	89	10	9	5	1	9
Marche	60	28	18	11	399	41	75	27	11	24
Viterbo	21	16	5	1	46	12	32	10	1	3
Rieti	8	8	2	-	28	8	6	13	1	1
Roma	222	172	34	34	1.513	216	312	111	40	87
Latina	33	16	10	3	86	38	73	14	4	22
Frosinone	21	11	6	-	79	32	37	16	4	19
Lazio	305	223	57	38	1.752	306	460	164	50	132
L'Aquila	31	15	6	3	64	6	35	4	3	9
Teramo	4	10	2	3	88	10	12	9	4	3
Pescara	17	5	6	3	110	9	13	14	9	4
Chieti	22	14	4	3	121	19	22	12	10	14
Abruzzo	74	44	18	12	383	44	82	39	26	30
Isernia	3	1	-	-	22	8	4	3	1	5
Campobasso	20	18	3	3	98	14	29	6	5	9
Molise	23	19	3	3	120	22	33	9	6	14
Caserta	125	80	35	11	416	137	164	77	34	71
Benevento	22	32	14	3	127	21	29	10	7	11
Napoli	395	216	121	16	2.122	405	723	224	158	192
Avellino	41	24	8	3	205	48	72	22	3	17
Salerno	147	111	47	9	612	112	184	92	32	68
Campania	730	463	225	42	3.482	723	1.172	425	234	359
Foggia	76	63	31	15	803	103	155	67	27	51
Bari	145	62	33	3	1.007	113	219	98	41	44
Taranto	76	26	16	4	458	85	71	39	12	28
Brindisi	47	30	4	4	294	58	72	25	12	44
Lecce	92	63	26	14	563	87	129	85	31	26
Puglia	436	244	110	40	3.125	446	646	314	123	193
Potenza	81	16	12	1	208	19	53	30	3	8
Matera	39	12	11	7	140	43	28	13	12	7
Basilicata	120	28	23	8	348	62	81	43	15	15
Cosenza	144	105	32	5	589	86	71	104	28	38
Crotone	114	30	24	5	281	33	37	9	11	27
Catanzaro	118	76	61	3	500	71	63	33	7	32
Vibo Valentia	51	38	22	6	322	45	69	34	7	11
Reggio di Calabria	140	122	46	7	736	156	264	113	43	41
Calabria	567	371	185	26	2.428	391	504	293	96	149
Trapani	86	34	24	1	291	81	77	79	31	23
Palermo	196	75	30	12	915	269	217	126	78	91
Messina	146	55	42	11	697	112	126	85	25	25
Agrigento	87	73	35	5	448	93	142	47	17	23
Caltanissetta	181	38	6	7	313	80	87	50	23	25
Enna	47	40	6	-	169	29	30	21	8	10
Catania	164	54	40	3	683	153	189	78	19	82
Ragusa	29	41	6	4	131	68	54	33	7	11
Siracusa	70	25	11	4	258	61	103	64	8	34
Sicilia	1.006	435	200	47	3.905	946	1.025	583	216	324
Sassari	31	31	13	4	210	48	67	31	5	11
Nuoro	27	13	12	6	125	32	24	12	8	10
Oristano	10	9	3	2	73	13	19	9	1	4
Cagliari	108	42	24	7	276	109	231	38	26	27
Sardegna	176	95	52	19	684	202	341	90	40	52
Italia	9.792	6.699	4.167	1.131	35.961	9.219	9.652	8.600	4.049	4.922
Nord-ovest	5.613	4.316	3.031	755	14.576	5.279	3.711	6.064	2.863	3.091
Nord-est	469	317	158	97	3.487	556	1.280	449	328	464
Centro	578	367	162	82	3.423	548	777	291	102	231
Sud	1.950	1.169	564	131	9.886	1.688	2.518	1.123	500	760
Isole	1.182	530	252	66	4.589	1.148	1.366	673	256	376

destinazione												
Mantova	Lombardia	Bolzano-Bozen	Trento	Trentino-Alto Adige	Verona	Vicenza	Belluno	Treviso	Venezia	Padova	Rovigo	Veneto
13	290	20	12	32	26	11	10	19	31	34	4	135
15	86	3	6	9	5	8	1	15	4	7	-	40
28	376	23	18	41	31	19	11	34	35	41	4	175
14	208	11	5	16	10	8	8	10	17	13	3	69
4	245	9	24	33	11	23	12	69	114	25	13	267
4	122	4	4	8	10	9	2	7	9	15	-	52
2	143	6	12	18	19	7	7	28	25	20	2	108
24	718	30	45	75	50	47	29	114	165	73	18	496
7	154	6	16	22	12	21	9	19	16	25	2	104
7	82	-	9	9	9	9	3	10	4	7	6	48
140	2.881	105	180	285	285	290	42	297	282	250	30	1.476
41	340	13	24	37	32	42	4	43	31	36	11	199
19	244	13	10	23	44	20	11	17	27	20	2	141
214	3.701	137	239	376	382	382	69	386	360	338	51	1.968
20	196	10	15	25	30	23	2	35	21	29	1	141
4	149	5	8	13	15	12	5	5	14	15	9	75
10	200	6	9	15	9	16	4	11	11	13	1	65
6	247	11	13	24	15	4	1	12	10	12	2	56
40	792	32	45	77	69	55	12	63	56	69	13	337
12	59	3	13	16	2	1	1	5	3	6	-	18
11	216	5	12	17	7	3	2	7	7	6	1	33
23	275	8	25	33	9	4	3	12	10	12	1	51
96	1.246	39	42	81	122	95	38	174	100	94	10	633
14	290	2	12	14	17	33	1	10	8	9	6	84
520	5.092	98	212	310	358	372	50	410	375	270	96	1.931
19	462	6	14	20	26	32	5	26	19	23	1	132
87	1.501	21	62	83	57	72	25	82	68	85	14	403
736	8.591	166	342	508	580	604	119	702	570	481	127	3.183
92	1.483	33	42	75	90	70	17	123	47	46	12	405
73	1.838	66	114	180	164	146	25	160	123	143	21	782
59	874	22	23	45	67	50	5	85	69	62	9	347
53	643	18	59	77	51	63	41	62	61	59	2	339
59	1.175	43	95	138	92	96	21	140	83	85	8	525
336	6.013	182	333	515	464	425	109	570	383	395	52	2.398
16	447	11	18	29	10	28	3	22	24	14	1	102
10	322	2	11	13	12	10	4	7	11	17	3	64
26	769	13	29	42	22	38	7	29	35	31	4	166
66	1.268	26	24	50	111	30	12	34	33	44	17	281
81	652	12	17	29	100	29	6	8	7	3	8	161
34	998	63	22	85	36	42	18	14	11	35	6	162
14	619	5	6	11	24	9	1	19	9	13	7	82
103	1.771	25	46	71	153	57	14	55	37	72	9	397
298	5.308	131	115	246	424	167	51	130	97	167	47	1.083
34	761	11	35	46	92	23	4	50	20	42	2	233
83	2.092	44	95	139	179	318	28	180	135	104	25	969
46	1.370	8	34	42	94	74	6	98	60	69	13	414
29	999	11	17	28	87	114	9	59	27	49	6	351
36	846	20	22	42	54	15	6	37	68	16	11	207
14	374	1	8	9	30	30	1	25	8	5	1	100
70	1.535	10	52	62	157	90	21	118	97	86	22	591
13	397	8	34	42	38	24	3	38	20	17	12	152
25	663	12	28	40	52	27	18	58	59	39	11	264
350	9.037	125	325	450	783	715	96	663	494	427	103	3.281
30	481	10	9	19	42	32	9	54	16	38	2	193
11	280	12	20	32	14	29	6	23	13	10	2	97
13	156	18	16	34	16	13	2	21	10	6	-	68
56	944	31	58	89	67	91	28	182	64	51	19	502
110	1.861	71	103	174	139	165	45	280	103	105	23	860
5.267	99.459	1.805	3.766	5.571	6.843	6.075	1.627	8.247	7.167	7.436	2.330	39.725
1.411	50.710	227	787	1.014	1.643	6.37	269	809	742	767	378	5.245
1.571	9.176	596	1.266	1.862	2.108	2.681	783	4.304	3.980	4.397	1.459	19.712
366	6.927	254	396	650	602	584	133	685	697	585	123	3.409
1.459	21.748	532	889	1.421	1.568	1.293	301	1.506	1.151	1.155	244	7.218
460	10.898	196	428	624	922	880	141	943	597	532	126	4.141

Tavola 3.2 segue - Iscritti per trasferimento di residenza interprovinciale, per provincia di destinazione e provincia di origine - Anno 2002

PROVINCE E REGIONI DI ORIGINE	Province e regioni di									
	Pordenone	Udine	Gorizia	Trieste	Friuli- Venezia Giulia	Imperia	Savona	Genova	La Spezia	Liguria
Perugia	6	10	5	3	24	-	1	26	7	34
Terni	5	5	1	2	13	6	1	21	1	29
Umbria	11	15	6	5	37	6	2	47	8	63
Pesaro e Urbino	9	5	-	10	24	3	6	21	2	32
Ancona	6	8	8	10	32	-	3	22	5	30
Macerata	1	7	2	2	12	1	1	6	3	11
Ascoli Piceno	7	5	-	1	13	2	1	7	4	14
Marche	23	25	10	23	81	6	11	56	14	87
Viterbo	13	19	5	7	44	6	4	5	5	20
Rieti	6	5	2	3	16	1	1	11	-	13
Roma	179	214	68	101	562	62	49	234	70	415
Latina	35	14	8	15	72	6	8	25	13	52
Frosinone	16	19	3	11	49	5	3	6	5	19
Lazio	249	271	86	137	743	80	65	281	93	519
L'Aquila	12	22	-	9	43	5	8	4	1	18
Teramo	4	4	2	-	10	7	2	3	4	16
Pescara	9	2	-	9	20	8	6	6	2	22
Chieti	9	13	8	9	39	4	2	7	5	18
Abruzzo	34	41	10	27	112	24	18	20	12	74
Isernia	-	1	-	-	1	-	3	2	-	5
Campobasso	1	4	-	-	5	6	1	7	4	18
Molise	1	5	-	-	6	6	4	9	4	23
Caserta	121	119	18	27	285	10	12	54	19	95
Benevento	17	16	1	5	39	6	7	10	10	33
Napoli	214	253	220	127	814	66	65	228	105	464
Avellino	11	27	11	2	51	5	4	12	8	29
Salerno	64	72	20	19	175	27	10	40	18	95
Campania	427	487	270	180	1.364	114	98	344	160	716
Foggia	59	42	9	21	131	5	12	22	19	58
Bari	111	99	28	61	299	28	18	56	30	132
Taranto	21	37	28	28	114	6	7	19	75	107
Brindisi	38	25	18	12	93	3	8	23	15	49
Lecce	72	56	22	19	169	16	8	34	10	68
Puglia	301	259	105	141	806	58	53	154	149	414
Potenza	9	12	2	6	29	7	13	13	6	39
Matera	14	3	7	3	27	4	4	12	10	30
Basilicata	23	15	9	9	56	11	17	25	16	69
Cosenza	34	29	24	15	102	29	24	60	32	145
Crotone	6	12	1	1	20	11	9	63	12	95
Catanzaro	20	15	2	4	41	1	15	57	2	75
Vibo Valentia	14	10	3	-	27	12	15	26	5	58
Reggio di Calabria	22	34	10	16	82	95	33	189	10	327
Calabria	96	100	40	36	272	148	96	395	61	700
Trapani	40	30	14	12	96	6	6	19	18	49
Palermo	150	125	34	28	337	19	31	262	49	361
Messina	41	54	14	21	130	24	6	51	40	121
Agrigento	27	15	4	13	59	25	11	20	9	65
Caltanissetta	19	14	17	11	61	14	18	69	9	110
Enna	7	13	1	7	28	1	2	4	2	9
Catania	76	92	19	23	210	19	8	75	41	143
Ragusa	11	19	38	8	76	4	1	22	8	35
Siracusa	26	36	26	18	106	9	7	38	45	99
Sicilia	397	398	167	141	1.103	121	90	560	221	992
Sassari	15	15	7	6	43	14	20	86	16	136
Nuoro	16	6	2	3	27	3	12	48	9	72
Oristano	11	12	6	1	30	7	7	24	6	44
Cagliari	73	57	20	18	168	25	16	98	18	157
Sardegna	115	90	35	28	268	49	55	256	49	409
Italia	3.703	4.415	2.071	1.995	12.184	2.663	3.574	6.422	2.612	15.271
Nord-ovest	326	526	257	265	1.374	1.805	2.789	3.362	796	8.752
Nord-est	1.653	2.107	1.059	962	5.781	169	157	562	223	1.111
Centro	330	387	119	206	1.042	158	197	735	921	2.011
Sud	882	907	434	393	2.616	361	286	947	402	1.996
Isole	512	488	202	169	1.371	170	145	816	270	1.401

destinazione									
Piacenza	Parma	Reggio nell'Emilia	Modena	Bologna	Ferrara	Ravenna	Forli- Cesena	Rimini	Emilia- Romagna
15	7	10	25	76	18	19	32	28	230
3	7	9	11	18	9	4	12	13	86
18	14	19	36	94	27	23	44	41	316
5	19	13	24	93	19	36	66	482	757
1	13	13	22	93	4	27	36	44	253
3	7	12	15	56	17	25	21	17	173
2	12	7	16	100	9	18	27	26	217
11	51	45	77	342	49	106	150	569	1.400
8	11	5	22	32	8	8	12	7	113
3	3	2	7	21	5	5	8	6	60
83	176	137	219	400	84	99	113	92	1.403
28	40	32	69	48	15	12	13	12	269
14	20	16	15	58	7	23	17	20	190
136	250	192	332	559	119	147	163	137	2.035
2	9	18	26	42	7	12	17	12	145
9	19	4	12	72	13	1	5	18	153
3	11	3	14	55	8	20	13	20	147
11	26	12	12	114	12	20	16	18	241
25	65	37	64	283	40	53	51	68	686
-	-	1	5	3	7	-	7	9	32
4	20	12	35	87	13	22	20	15	228
4	20	13	40	90	20	22	27	24	260
36	127	344	362	265	69	98	89	101	1.491
10	23	33	38	40	8	9	20	19	200
259	615	1.162	1.388	931	189	309	462	245	5.560
18	16	57	83	85	5	20	28	77	389
53	184	237	214	352	35	77	94	67	1.313
376	965	1.833	2.085	1.673	306	513	693	509	8.953
39	181	93	224	457	51	148	129	158	1.480
30	105	121	154	305	53	106	163	169	1.206
19	101	117	100	186	28	77	69	70	767
9	95	69	113	132	18	77	50	59	622
39	153	117	189	263	31	56	111	83	1.042
136	635	517	780	1.343	181	464	522	539	5.117
6	51	41	67	92	20	19	25	37	358
12	38	45	43	93	6	21	21	21	300
18	89	86	110	185	26	40	46	58	658
35	107	57	138	275	36	37	64	28	777
15	127	172	27	101	19	11	9	14	495
8	79	38	61	108	15	20	17	5	351
6	21	15	30	62	16	10	11	3	174
20	80	67	61	157	25	13	37	23	483
84	414	349	317	703	111	91	138	73	2.280
83	44	62	68	167	18	39	28	22	531
66	176	251	240	347	39	71	126	53	1.369
34	42	90	71	150	31	35	48	17	518
25	168	44	95	108	23	62	19	43	587
13	72	29	25	58	10	53	21	18	299
5	24	21	19	52	7	8	8	13	157
67	105	109	82	166	51	185	72	86	923
25	33	16	13	50	14	28	21	8	208
17	81	44	51	54	7	44	24	27	349
335	745	666	664	1.152	200	525	367	287	4.941
11	40	31	32	53	11	11	18	8	215
4	55	22	20	48	2	11	10	9	181
16	16	19	14	31	4	2	10	9	121
23	60	62	95	108	22	31	39	22	462
54	171	134	161	240	39	55	77	48	979
3.097	5.939	8.017	7.792	11.669	4.174	4.854	4.578	4.063	54.183
1.379	1.136	1.027	854	1.253	639	542	495	562	7.887
460	1.179	2.943	2.052	3.261	2.326	2.117	1.650	1.056	17.044
226	520	412	665	1.486	286	432	512	839	5.378
643	2.188	2.835	3.396	4.277	684	1.183	1.477	1.271	17.954
389	916	800	825	1.392	239	580	444	335	5.920

Tavola 3.2 segue - Iscritti per trasferimento di residenza interprovinciale, per provincia di destinazione e provincia di origine - Anno 2002

PROVINCE E REGIONI DI ORIGINE	Province e regioni di										
	Massa-Carrara	Lucca	Pistoia	Firenze	Prato	Livorno	Pisa	Arezzo	Siena	Grosseto	Toscana
Perugia	6	14	7	90	29	16	23	221	103	32	541
Terni	1	5	7	31	7	5	7	20	21	20	124
Umbria	7	19	14	121	36	21	30	241	124	52	665
Pesaro e Urbino	2	3	6	22	3	4	2	26	9	2	79
Ancona	4	3	6	21	8	5	13	6	1	7	74
Macerata	3	5	2	25	9	10	10	9	6	7	86
Ascoli Piceno	-	4	1	27	1	5	6	7	7	3	61
Marche	9	15	15	95	21	24	31	48	23	19	300
Viterbo	1	10	11	47	2	15	18	30	36	79	249
Rieti	-	4	2	31	3	5	2	9	12	11	79
Roma	47	109	100	371	78	181	142	181	284	377	1.870
Latina	12	4	7	32	4	25	21	15	20	25	165
Frosinone	10	8	5	29	12	12	12	22	26	7	143
Lazio	70	135	125	510	99	238	195	257	378	499	2.506
L'Aquila	-	9	4	13	6	8	16	6	13	6	81
Teramo	1	-	11	12	5	4	6	1	2	4	46
Pescara	1	2	-	14	9	6	7	6	8	5	58
Chieti	2	4	4	22	2	7	21	15	8	4	89
Abruzzo	4	15	19	61	22	25	50	28	31	19	274
Isernia	1	1	-	6	1	2	7	-	2	-	20
Campobasso	2	4	-	19	6	8	8	5	11	-	63
Molise	3	5	-	25	7	10	15	5	13	-	83
Caserta	21	42	37	170	47	69	118	176	131	43	854
Benevento	5	10	31	30	19	17	23	43	44	12	234
Napoli	50	131	287	629	204	255	312	514	419	213	3.014
Avellino	5	7	13	60	22	15	44	11	38	4	219
Salerno	8	24	61	146	53	45	77	55	79	35	583
Campania	89	214	429	1.035	345	401	574	799	711	307	4.904
Foggia	1	6	28	95	51	16	48	34	37	9	325
Bari	13	19	32	113	33	27	46	42	32	45	402
Taranto	13	6	21	59	10	38	44	18	33	7	249
Brindisi	6	10	3	48	7	17	47	18	19	2	177
Lecce	6	10	19	72	17	23	39	32	30	10	258
Puglia	39	51	103	387	118	121	224	144	151	73	1.411
Potenza	4	11	11	103	13	15	44	21	43	1	266
Matera	3	4	8	48	5	9	25	14	8	2	126
Basilicata	7	15	19	151	18	24	69	35	51	3	392
Cosenza	27	9	27	152	43	16	45	38	51	12	420
Crotone	2	8	36	89	28	5	26	49	24	19	286
Catanzaro	7	8	13	105	17	13	56	23	20	3	265
Vibo Valentia	6	1	6	31	4	5	37	10	12	3	115
Reggio di Calabria	15	34	26	88	12	21	66	62	27	13	364
Calabria	57	60	108	465	104	60	230	182	134	50	1.450
Trapani	4	15	6	52	15	23	32	34	23	12	216
Palermo	41	56	71	375	91	51	166	45	268	47	1.211
Messina	5	23	24	87	27	26	38	37	24	6	297
Agrigento	3	8	27	107	36	11	58	9	40	5	304
Caltanissetta	19	7	15	34	8	57	35	4	3	-	182
Enna	5	3	30	44	13	12	9	18	19	6	159
Catania	27	18	55	94	44	85	63	27	35	10	458
Ragusa	2	4	11	24	8	45	16	5	18	1	134
Siracusa	8	9	4	48	26	16	35	8	15	15	184
Sicilia	114	143	243	865	268	326	452	187	445	102	3.145
Sassari	8	10	13	55	16	17	32	15	12	9	187
Nuoro	8	15	9	43	6	13	35	18	44	13	204
Oristano	1	4	2	21	4	14	7	-	11	4	68
Cagliari	11	22	17	74	15	54	45	16	19	16	289
Sardegna	28	51	41	193	41	98	119	49	86	42	748
Italia	2.359	2.687	3.562	9.139	3.216	3.852	5.639	3.645	3.629	2.364	40.092
Nord-ovest	1.257	502	272	980	183	651	534	272	316	324	5.291
Nord-est	200	169	197	722	119	269	801	216	176	163	3.032
Centro	561	1.462	2.131	4.255	1.991	1.867	2.571	1.728	1.515	1.281	19.362
Sud	199	360	678	2.124	614	641	1.162	1.193	1.091	452	8.514
Isole	142	194	284	1.058	309	424	571	236	531	144	3.893

destinazione									
Perugia	Terni	Umbria	Pesaro e Urbino	Ancona	Macerata	Ascoli Piceno	Marche	Viterbo	Rieti
-	228	228	103	113	58	39	313	63	31
284	-	284	12	14	5	3	34	147	55
284	228	512	115	127	63	42	347	210	86
62	11	73	-	320	38	41	399	9	4
74	9	83	330	-	468	78	876	14	4
57	12	69	59	509	-	419	987	9	7
22	6	28	35	107	351	-	493	1	12
215	38	253	424	936	857	538	2.755	33	27
86	127	213	23	18	20	15	76	-	40
36	88	124	7	13	8	18	46	51	-
889	496	1.385	242	301	308	261	1.112	2.529	1.666
67	22	89	23	27	17	7	74	44	26
33	19	52	8	20	36	12	76	30	10
1.111	752	1.863	303	379	389	313	1.384	2.654	1.742
34	21	55	15	34	24	177	250	21	50
9	5	14	14	45	26	260	345	5	13
28	10	38	10	23	27	26	86	9	1
21	9	30	26	55	31	19	131	10	9
92	45	137	65	157	108	482	812	45	73
6	-	6	-	1	2	17	20	3	2
26	7	33	22	30	19	25	96	3	2
32	7	39	22	31	21	42	116	6	4
259	35	294	118	77	72	37	304	28	16
39	4	43	29	19	10	9	67	6	5
713	134	847	542	510	300	218	1.570	135	50
31	2	33	14	26	20	9	69	3	6
84	22	106	35	74	44	30	183	42	4
1.126	197	1.323	738	706	446	303	2.193	214	81
64	9	73	212	281	150	138	781	13	9
87	12	99	133	125	64	54	376	33	8
57	7	64	45	107	28	19	199	7	1
30	11	41	55	76	26	19	176	7	1
48	7	55	81	87	24	17	209	25	12
286	46	332	526	676	292	247	1.741	85	31
34	3	37	24	24	3	8	59	4	1
24	7	31	30	6	5	17	58	2	2
58	10	68	54	30	8	25	117	6	3
131	13	144	34	32	13	24	103	17	9
77	3	80	14	8	7	1	30	7	4
66	11	77	29	28	14	10	81	13	9
23	3	26	19	4	7	4	34	2	2
62	6	68	42	29	11	7	89	16	8
359	36	395	138	101	52	46	337	55	32
31	8	39	31	28	5	14	78	5	1
100	18	118	76	68	53	24	221	25	18
36	11	47	48	48	13	9	118	10	13
34	4	38	12	32	19	3	66	7	1
23	3	26	18	29	15	3	65	2	1
11	1	12	4	7	5	11	27	-	10
57	15	72	74	101	73	13	261	21	6
14	3	17	23	11	5	4	43	4	1
29	4	33	22	34	11	18	85	5	6
335	67	402	308	358	199	99	964	79	57
33	6	39	8	12	13	16	49	19	7
19	6	25	2	20	13	7	42	17	10
6	6	12	3	4	1	1	9	6	2
42	11	53	27	52	13	15	107	26	6
100	29	129	40	88	40	39	207	68	25
5.506	1.863	7.369	4.362	4.588	2.975	2.885	14.810	4.199	2.392
510	150	660	512	526	255	361	1.654	238	114
347	114	461	986	376	175	267	1.804	208	83
2.261	1.162	3.423	973	1.539	1.379	974	4.865	3.195	1.889
1.953	341	2.294	1.543	1.701	927	1.145	5.316	411	224
435	96	531	348	446	239	138	1.171	147	82

Tavola 3.2 segue - Iscritti per trasferimento di residenza interprovinciale, per provincia di destinazione e provincia di origine - Anno 2002

PROVINCE E REGIONI DI ORIGINE	Province e regioni di								
	Roma	Latina-Frosinone	Lazio	L'Aquila	Teramo	Pescara	Chieti	Abruzzo	
Perugia	571	48	16	729	21	18	17	16	72
Terni	295	9	7	513	11	5	3	-	19
Umbria	866	57	23	1.242	32	23	20	16	91
Pesaro e Urbino	97	9	3	122	6	11	10	10	37
Ancona	215	15	11	259	9	28	20	37	94
Macerata	155	12	3	186	13	24	28	13	78
Ascoli Piceno	190	7	3	213	12	282	29	27	350
Marche	657	43	20	780	40	345	87	87	559
Viterbo	1.344	30	27	1.441	8	10	12	11	41
Rieti	1.073	13	13	1.150	89	21	2	6	118
Roma	-	2.485	1.102	7.782	929	288	178	244	1.639
Latina	1.913	-	244	2.227	11	12	10	10	43
Frosinone	1.165	278	-	1.483	58	34	26	47	165
Lazio	5.495	2.806	1.386	14.083	1.095	365	228	318	2.006
L'Aquila	789	27	57	944	-	143	212	111	466
Teramo	175	4	11	208	76	-	329	69	474
Pescara	205	11	5	231	124	240	-	818	1.182
Chieti	330	11	12	372	97	99	976	-	1.172
Abruzzo	1.499	53	85	1.755	297	482	1.517	998	3.294
Isernia	157	11	55	228	35	10	19	34	98
Campobasso	197	10	27	239	20	26	55	158	259
Molise	354	21	82	467	55	36	74	192	357
Caserta	662	390	212	1.308	24	20	21	56	121
Benevento	264	43	36	354	3	10	14	24	51
Napoli	2.639	867	285	3.976	167	99	143	244	653
Avellino	365	42	8	424	8	27	10	16	61
Salerno	714	92	42	894	25	17	11	35	88
Campania	4.644	1.434	583	6.956	227	173	199	375	974
Foggia	399	27	19	467	44	99	133	156	432
Bari	664	22	32	759	33	52	53	82	220
Taranto	452	13	5	478	15	21	17	21	74
Brindisi	199	14	11	232	11	11	22	18	62
Lecce	415	25	7	484	16	18	38	39	111
Puglia	2.129	101	74	2.420	119	201	263	316	899
Potenza	277	17	10	309	12	9	24	18	63
Matera	127	12	7	150	3	7	5	6	21
Basilicata	404	29	17	459	15	16	29	24	84
Cosenza	836	49	21	932	4	17	16	14	51
Crotone	160	7	2	180	1	5	1	11	18
Catanzaro	551	29	8	610	9	5	9	8	31
Vibo Valentia	241	6	3	254	7	1	3	2	13
Reggio di Calabria	599	55	26	704	17	26	12	7	62
Calabria	2.387	146	60	2.680	38	54	41	42	175
Trapani	161	22	7	196	9	11	3	6	29
Palermo	582	40	25	690	17	13	12	31	73
Messina	404	29	17	473	4	6	4	12	26
Agrigento	184	11	1	204	9	5	9	2	25
Caltanissetta	99	5	7	114	1	2	6	3	12
Enna	58	7	3	78	2	3	4	6	15
Catania	380	23	14	444	9	16	6	20	51
Ragusa	103	12	5	125	2	4	1	13	20
Siracusa	186	9	6	212	3	6	4	6	19
Sicilia	2.157	158	85	2.536	56	66	49	99	270
Sassari	244	13	17	300	5	4	4	3	16
Nuoro	164	12	9	212	2	2	2	-	6
Oristano	78	4	1	91	1	1	-	2	4
Cagliari	348	26	3	409	16	7	14	9	46
Sardegna	834	55	30	1.012	24	14	20	14	72
Italia	29.176	5.777	2.940	44.484	2.356	2.363	3.100	3.227	11.046
Nord-ovest	3.676	425	259	4.712	192	317	294	405	1.208
Nord-est	2.483	306	157	3.237	130	210	237	278	855
Centro	8.609	3.049	1.508	18.250	1.203	794	377	484	2.858
Sud	11.417	1.784	901	14.737	751	962	2.123	1.947	5.783
Isole	2.991	213	115	3.548	80	80	69	113	342

destinazione												
Isernia	Campo- basso	Molise	Caserta	Benevento	Napoli	Avellino	Salerno	Campania	Foggia	Bari	Taranto	Brindisi
10	3	13	61	13	170	13	29	286	36	29	20	26
1	4	5	17	6	71	7	18	119	2	6	6	8
11	7	18	78	19	241	20	47	405	38	35	26	34
2	11	13	26	5	137	5	12	185	48	42	28	18
2	16	18	18	5	108	4	30	165	96	74	19	33
-	13	13	29	10	58	10	10	117	55	20	16	18
-	14	14	8	4	84	6	7	109	76	26	16	16
4	54	58	81	24	387	25	59	576	275	162	79	85
1	11	12	28	2	71	6	22	129	10	11	17	4
3	1	4	12	4	21	2	10	49	26	15	2	8
122	177	299	419	122	918	166	395	2.020	162	345	208	109
7	19	26	186	23	388	21	60	678	19	28	17	12
81	20	101	177	15	149	12	34	387	16	11	10	9
214	228	442	822	166	1.547	207	521	3.263	233	410	254	142
20	13	33	13	3	112	8	27	163	21	29	25	1
4	12	16	9	5	31	6	4	55	22	26	18	10
5	33	38	10	11	39	9	15	84	42	29	27	12
33	99	132	28	7	116	1	18	170	99	42	15	15
62	157	219	60	26	298	24	64	472	184	126	85	38
-	63	63	74	7	66	7	9	163	11	7	1	1
84	-	84	31	43	67	10	33	184	127	34	1	5
84	63	147	105	50	133	17	42	347	138	41	2	6
190	45	235	-	360	2.358	95	105	2.918	21	47	28	12
14	72	86	192	-	217	237	42	688	28	20	6	5
192	191	383	3.865	580	-	1.467	2.299	8.211	108	211	118	41
2	27	29	90	237	661	-	339	1.327	60	32	8	7
13	28	41	115	54	1.438	440	-	2.047	47	67	38	16
411	363	774	4.262	1.231	4.674	2.239	2.785	15.191	264	377	198	81
14	212	226	39	28	96	101	46	310	-	402	58	39
8	58	66	89	24	142	21	54	330	406	-	387	260
5	2	7	29	4	77	9	48	167	60	492	-	326
7	14	21	25	1	28	7	30	91	38	282	252	-
7	19	26	25	9	62	19	35	150	50	193	121	212
41	305	346	207	66	405	157	213	1.048	554	1.369	818	837
4	21	25	42	10	151	44	263	510	46	144	51	13
-	5	5	7	9	35	1	20	72	20	249	86	8
4	26	30	49	19	186	45	283	582	66	393	137	21
6	20	26	43	13	266	31	96	449	25	109	107	28
1	15	16	5	5	27	2	9	48	1	10	18	13
4	12	16	12	7	58	15	32	124	17	21	36	7
1	2	3	8	9	21	5	21	64	4	11	7	1
3	10	13	24	5	51	15	34	129	13	27	14	7
15	59	74	92	39	423	68	192	814	60	178	182	56
-	7	7	25	1	33	3	15	77	5	14	13	7
3	20	23	56	16	123	28	62	285	18	44	29	16
-	5	5	28	12	62	8	22	132	12	34	20	16
3	8	11	11	2	22	5	7	47	7	23	8	11
-	2	2	4	1	14	2	9	30	6	10	1	1
1	1	2	1	8	10	2	-	21	2	8	-	1
1	10	11	29	5	66	5	23	128	5	54	53	18
-	1	1	8	-	7	3	2	20	2	13	6	7
-	1	1	10	3	41	1	14	69	6	25	20	15
8	55	63	172	48	378	57	154	809	63	225	150	92
-	4	4	8	3	70	5	12	98	5	13	9	10
3	4	7	13	-	29	4	8	54	9	5	1	1
-	-	-	-	1	19	1	1	22	1	4	-	-
2	8	10	25	2	38	12	24	101	2	15	4	8
5	16	21	46	6	156	22	45	275	17	37	14	19
962	1.804	2.766	8.164	2.279	15.300	3.680	6.654	36.077	3.967	5.755	3.546	2.518
62	268	330	879	316	2.813	425	1.273	5.706	1.227	1.364	827	574
30	159	189	928	148	2.619	237	707	4.639	701	915	640	448
240	333	573	1.364	330	3.215	389	896	6.194	693	730	493	346
617	973	1.590	4.775	1.431	6.119	2.550	3.579	18.454	1.266	2.484	1.422	1.039
13	71	84	218	54	534	79	199	1.084	80	262	164	111

Tavola 3.2 segue - Iscritti per trasferimento di residenza interprovinciale, per provincia di destinazione e provincia di origine - Anno 2002

PROVINCE E REGIONI DI ORIGINE	Province e regioni di									
	Lecce	Puglia	Potenza	Matera	Basilicata	Cosenza	Crotone	Catanzaro	Vibo Valentia	Reggio di Calabria
Perugia	30	141	18	7	25	40	26	26	11	40
Terni	2	24	2	1	3	10	1	17	1	11
Umbria	32	165	20	8	28	50	27	43	12	51
Pesaro e Urbino	16	152	6	14	20	6	4	5	1	14
Ancona	59	281	5	8	13	5	4	3	7	7
Macerata	9	118	4	2	6	7	6	5	2	5
Ascoli Piceno	19	153	6	1	7	5	4	3	-	9
Marche	103	704	21	25	46	23	18	16	10	35
Viterbo	20	62	3	-	3	20	1	10	10	19
Rieti	11	62	1	-	1	2	4	5	-	7
Roma	339	1.163	165	50	215	408	113	351	127	363
Latina	39	115	17	3	20	21	7	43	8	44
Frosinone	12	58	9	1	10	12	3	14	9	18
Lazio	421	1.460	195	54	249	463	128	423	154	451
L'Aquila	14	90	3	2	5	9	2	1	-	7
Teramo	8	84	1	2	3	6	1	8	2	-
Pescara	12	122	6	2	8	3	6	5	-	5
Chieti	18	189	9	3	12	8	4	2	2	1
Abruzzo	52	485	19	9	28	26	13	16	4	13
Isernia	-	20	7	-	7	-	-	-	-	1
Campobasso	15	182	9	2	11	4	-	2	-	3
Molise	15	202	16	2	18	4	-	2	-	4
Caserta	19	127	17	12	29	38	2	15	10	27
Benevento	6	65	10	4	14	16	2	8	6	2
Napoli	110	588	236	50	286	425	20	99	42	89
Avellino	13	120	35	11	46	21	2	7	3	4
Salerno	50	218	219	35	254	115	3	30	8	33
Campania	198	1.118	517	112	629	615	29	159	69	155
Foggia	58	557	69	16	85	19	5	6	2	13
Bari	252	1.305	76	164	240	85	11	27	13	25
Taranto	233	1.111	32	106	138	47	14	19	4	15
Brindisi	343	915	10	16	26	26	10	6	6	11
Lecce	-	576	23	29	52	25	10	23	7	12
Puglia	886	4.464	210	331	541	202	50	81	32	76
Potenza	71	325	-	161	161	143	4	5	6	9
Matera	39	402	145	-	145	47	5	3	2	4
Basilicata	110	727	145	161	306	190	9	8	8	13
Cosenza	63	332	96	56	152	-	88	174	36	99
Crotone	14	56	5	2	7	175	-	77	14	35
Catanzaro	30	111	12	8	20	210	76	-	89	131
Vibo Valentia	10	33	7	-	7	69	5	145	-	146
Reggio di Calabria	31	92	9	2	11	102	21	142	142	-
Calabria	148	624	129	68	197	556	190	538	281	411
Trapani	10	49	3	-	3	12	3	6	2	16
Palermo	41	148	14	2	16	41	5	29	19	68
Messina	14	96	2	7	9	30	9	50	42	155
Agrigento	24	73	6	1	7	13	4	11	4	22
Caltanissetta	8	26	3	1	4	10	4	11	1	13
Enna	8	19	6	1	7	15	2	3	5	4
Catania	33	163	5	13	18	34	6	36	12	67
Ragusa	7	35	1	1	2	8	2	3	2	7
Siracusa	36	102	10	2	12	8	1	8	1	18
Sicilia	181	711	50	28	78	171	36	157	88	370
Sassari	10	47	1	4	5	11	7	10	2	37
Nuoro	15	31	3	1	4	5	6	9	3	4
Oristano	1	6	-	-	-	4	3	-	-	7
Cagliari	12	41	-	-	-	13	4	7	4	22
Sardegna	38	125	4	5	9	33	20	26	9	70
Italia	4.382	20.168	2.093	1.224	3.317	4.190	1.612	3.185	1.351	3.990
Nord-ovest	1.112	5.104	456	258	714	1.123	611	1.251	498	1.786
Nord-est	933	3.637	184	119	303	544	376	325	147	417
Centro	709	2.971	363	131	494	726	278	622	215	675
Sud	1.409	7.620	1.036	683	1.719	1.593	291	804	394	672
Isole	219	836	54	33	87	204	56	183	97	440

destinazione													
Calabria	Trapani	Palermo	Messina	Agrigento	Caltanis- setta	Enna	Catania	Ragusa	Siracusa	Sicilia	Sassari	Nuoro	
143	12	50	13	15	7	4	24	10	12	147	22	8	
40	1	2	2	1	4	1	1	3	2	17	6	3	
183	13	52	15	16	11	5	25	13	14	164	28	11	
30	4	22	9	17	3	-	26	8	7	96	6	3	
26	7	25	6	7	6	-	60	2	7	120	3	1	
25	9	20	4	2	7	1	46	7	5	101	5	1	
21	2	12	1	11	1	-	11	-	7	45	6	7	
102	22	79	20	37	17	1	143	17	26	362	20	12	
60	13	22	7	5	8	4	12	4	9	84	14	14	
18	2	3	8	4	-	3	4	1	-	25	4	4	
1.362	112	338	179	82	59	26	201	86	102	1.185	395	172	
123	7	28	15	9	10	2	11	2	9	93	12	15	
56	7	8	8	1	-	1	9	4	10	48	16	9	
1.619	141	399	217	101	77	36	237	97	130	1.435	441	214	
19	6	11	10	-	1	1	2	7	1	39	15	4	
17	2	2	10	2	2	-	6	2	4	30	3	2	
19	-	4	2	-	-	1	2	9	-	18	9	-	
17	-	7	4	2	8	2	7	5	1	36	4	6	
72	8	24	26	4	11	4	17	23	6	123	31	12	
1	1	4	-	-	1	-	1	-	-	7	6	1	
9	1	5	1	1	1	-	4	2	1	16	8	2	
10	2	9	1	1	2	-	5	2	1	23	14	3	
92	27	43	18	14	4	6	13	5	14	144	11	16	
34	5	22	3	3	-	2	5	-	1	41	1	3	
675	58	113	59	47	23	4	89	28	37	458	119	44	
37	2	8	23	7	1	-	5	5	3	54	5	3	
189	12	52	52	14	5	8	14	5	17	179	24	7	
1.027	104	238	155	85	33	20	126	43	72	876	160	73	
45	5	15	8	9	8	5	5	6	6	67	10	9	
161	12	54	28	5	6	10	42	12	14	183	11	17	
99	14	23	11	6	6	3	23	2	31	119	15	4	
59	13	14	6	2	3	1	19	1	8	67	14	2	
77	14	12	18	10	16	3	23	2	11	109	22	11	
441	58	118	71	32	39	22	112	23	70	545	72	43	
167	1	23	11	4	2	-	8	3	7	59	3	1	
61	2	5	-	5	1	3	8	3	-	27	1	1	
228	3	28	11	9	3	3	16	6	7	86	4	2	
397	7	51	49	11	4	14	29	9	13	187	16	4	
301	2	11	32	3	6	-	6	3	8	71	5	3	
506	7	39	32	13	14	2	37	13	30	187	9	8	
365	4	27	42	20	9	2	7	1	15	127	1	2	
407	19	63	149	29	17	10	62	16	54	419	16	5	
1.976	39	191	304	76	50	28	141	42	120	991	47	22	
39	-	399	48	96	27	8	54	34	41	707	3	17	
162	516	-	217	369	153	78	197	79	87	1.696	27	27	
286	72	281	-	34	38	69	525	40	121	1.180	4	2	
54	136	551	65	-	143	15	70	37	43	1.060	3	7	
39	24	222	43	196	-	99	175	126	37	922	5	3	
29	16	94	58	11	61	-	353	17	55	665	6	-	
155	35	235	549	60	92	308	-	245	457	1.981	18	10	
22	15	61	40	20	47	5	158	-	153	499	7	-	
36	21	72	94	33	25	27	429	237	-	938	21	1	
822	835	1.915	1.114	819	586	609	1.961	815	994	9.648	94	67	
67	6	24	8	3	3	2	13	7	15	81	-	265	
27	4	9	6	-	1	-	13	2	2	37	436	-	
14	1	8	-	-	-	-	2	-	3	14	129	106	
50	16	53	5	6	2	-	25	12	18	137	375	254	
158	27	94	19	9	6	2	53	21	38	269	940	625	
14.328	2.522	6.727	3.450	2.418	1.772	1.232	5.228	1.689	2.634	27.672	3.431	1.887	
5.269	750	1.777	1.045	793	640	327	1.433	356	639	7.760	1.079	521	
1.809	412	1.283	317	301	217	123	729	185	422	3.989	358	182	
2.516	284	1.050	387	289	185	94	635	173	265	3.362	632	337	
3.754	214	608	568	207	138	77	417	139	276	2.644	328	155	
980	862	2.009	1.133	828	592	611	2.014	836	1.032	9.917	1.034	692	

Tavola 3.2 segue - Iscritti per trasferimento di residenza interprovinciale, per provincia di destinazione e provincia di origine - Anno 2002

PROVINCE E REGIONI DI ORIGINE	Province e regioni di destinazione								
	Oristano	Cagliari	Sardegna	Italia	Nord-ovest	Nord-est	Centro	Sud	Isole
Perugia	7	27	64	3.575	452	421	1.811	680	211
Terni	-	8	17	1.494	147	148	955	210	34
Umbria	7	35	81	5.069	599	569	2.766	890	245
Pesaro e Urbino	2	7	18	2.383	293	866	673	437	114
Ancona	-	15	19	2.929	316	585	1.292	597	139
Macerata	5	4	15	2.229	183	245	1.328	357	116
Ascoli Piceno	-	7	20	2.072	202	356	795	654	65
Marche	7	33	72	9.613	994	2.052	4.088	2.045	434
Viterbo	7	35	70	2.958	235	283	1.979	307	154
Rieti	-	15	23	1.958	126	133	1.399	252	48
Roma	83	351	1.001	29.023	4.264	3.726	12.149	6.698	2.186
Latina	5	29	61	4.784	493	577	2.555	1.005	154
Frosinone	-	17	42	3.411	387	403	1.754	777	90
Lazio	95	447	1.197	42.134	5.505	5.122	19.836	9.039	2.632
L'Aquila	-	15	34	2.821	288	354	1.330	776	73
Teramo	-	5	10	1.752	199	251	613	649	40
Pescara	1	8	18	2.407	258	247	413	1.453	36
Chieti	-	6	16	3.086	360	360	622	1.692	52
Abruzzo	1	34	78	10.066	1.105	1.212	2.978	4.570	201
Isernia	-	3	10	792	82	67	274	352	17
Campobasso	1	5	16	1.790	315	283	431	729	32
Molise	1	8	26	2.582	397	350	705	1.081	49
Caserta	2	15	44	10.776	1.816	2.490	2.760	3.522	188
Benevento	8	10	22	2.511	475	337	698	938	63
Napoli	21	111	295	36.502	6.931	8.615	9.407	10.796	753
Avellino	5	11	24	3.717	682	592	745	1.620	78
Salerno	6	20	57	8.933	2.120	1.974	1.766	2.837	236
Campania	42	167	442	62.439	12.024	14.008	15.376	19.713	1.318
Foggia	4	9	32	7.510	2.019	2.091	1.646	1.655	99
Bari	-	36	64	9.158	2.486	2.467	1.636	2.322	247
Taranto	-	30	49	5.332	1.305	1.273	990	1.596	168
Brindisi	-	12	28	3.945	919	1.131	626	1.174	95
Lecce	3	18	54	5.676	1.641	1.874	1.006	992	163
Puglia	7	105	227	31.621	8.370	8.836	5.904	7.739	772
Potenza	2	4	10	3.232	723	518	671	1.251	69
Matera	-	5	7	2.007	498	404	365	706	34
Basilicata	2	9	17	5.239	1.221	922	1.036	1.957	103
Cosenza	4	21	45	6.429	1.981	1.210	1.599	1.407	232
Crotone	-	-	8	2.732	926	705	576	446	79
Catanzaro	2	17	36	4.203	1.500	639	1.033	808	223
Vibo Valentia	-	5	8	2.280	937	294	429	485	135
Reggio di Calabria	6	11	38	6.504	3.075	1.033	1.225	714	457
Calabria	12	54	135	22.148	8.419	3.881	4.862	3.860	1.126
Trapani	4	9	33	3.431	1.052	906	529	204	740
Palermo	7	54	115	11.015	3.443	2.814	2.240	707	1.811
Messina	2	19	27	5.696	1.896	1.104	935	554	1.207
Agrigento	-	13	23	4.415	1.478	1.025	612	217	1.083
Caltanissetta	-	4	12	3.320	1.277	609	387	113	934
Enna	-	1	7	1.884	549	294	276	93	672
Catania	5	12	45	7.868	2.295	1.786	1.235	526	2.026
Ragusa	-	5	12	1.951	543	478	319	100	511
Siracusa	4	19	45	3.531	1.036	759	514	239	983
Sicilia	22	136	319	43.111	13.569	9.775	7.047	2.753	9.967
Sassari	64	329	658	2.869	848	470	575	237	739
Nuoro	143	568	1.147	2.623	490	337	483	129	1.184
Oristano	-	281	516	1.292	283	253	180	46	530
Cagliari	220	-	849	4.986	1.673	1.221	858	248	986
Sardegna	427	1.178	3.170	11.770	3.294	2.281	2.096	660	3.439
Italia	1.142	4.552	11.012	499.079	154.275	111.663	106.755	87.702	38.684
Nord-ovest	364	1.508	3.472	139.577	82.177	15.520	12.317	18.331	11.232
Nord-est	106	637	1.283	81.968	12.331	44.399	8.534	11.432	5.272
Centro	158	716	1.843	88.558	11.368	10.479	45.900	15.606	5.205
Sud	65	377	925	134.095	31.536	29.209	30.861	38.920	3.569
Isole	449	1.314	3.489	54.881	16.863	12.056	9.143	3.413	13.406

Tavola 3.3 - Iscritti per trasferimento di residenza intraprovinciale e interprovinciale per corona di destinazione, corona di origine e provincia (a) - Anno 2002

ORIGINE	Destinazione							
	Comuni della stessa provincia				Totale	Altre province		Totale
	Capoluogo	Prima corona	Seconda corona	Altri comuni della provincia		Della stessa regione	Di altre regioni	
TORINO								
Capoluogo	-	5.030	2.325	3.835	11.190	2.207	5.949	19.346
Prima corona	4.220	2.375	2.123	2.058	10.776	629	1.800	13.205
Seconda corona	1.633	1.299	917	1.930	5.779	531	994	7.304
Altri comuni della provincia	2.635	1.213	1.366	11.622	16.836	1.449	2.901	21.186
Totale provincia	8.488	9.917	6.731	19.445	44.581	4.816	11.644	61.041
Altre province della stessa regione	1.548	338	329	1.177	3.392	-	-	-
Altre regioni	5.797	1.421	787	2.566	10.571	-	-	-
Totale	15.833	11.676	7.847	23.188	58.544	-	-	-
VERCELLI								
Capoluogo	-	198	92	103	393	207	380	980
Prima corona	117	25	22	31	195	58	74	327
Seconda corona	87	26	28	87	228	109	121	458
Altri comuni della provincia	108	58	115	942	1.223	1.128	672	3.023
Totale provincia	312	307	257	1.163	2.039	1.502	1.247	4.788
Altre province della stessa regione	211	72	99	1.055	1.437	-	-	-
Altre regioni	335	68	117	560	1.080	-	-	-
Totale	858	447	473	2.778	4.556	-	-	-
BIELLA								
Capoluogo	-	663	260	138	1.061	151	299	1.511
Prima corona	499	508	353	177	1.537	108	200	1.845
Seconda corona	250	326	258	350	1.184	112	205	1.501
Altri comuni della provincia	193	150	381	514	1.238	385	238	1.861
Totale provincia	942	1.647	1.252	1.179	5.020	756	942	6.718
Altre province della stessa regione	194	118	129	380	821	-	-	-
Altre regioni	333	209	179	266	987	-	-	-
Totale	1.469	1.974	1.560	1.825	6.828	-	-	-
VERBANIA								
Capoluogo	-	409	90	52	551	85	238	874
Prima corona	263	200	220	56	739	79	166	984
Seconda corona	95	167	187	141	590	121	154	865
Altri comuni della provincia	98	90	157	850	1.195	138	407	1.740
Totale provincia	456	866	654	1.099	3.075	423	965	4.463
Altre province della stessa regione	70	93	132	148	443	-	-	-
Altre regioni	289	286	195	351	1.121	-	-	-
Totale	815	1.245	981	1.598	4.639	-	-	-
NOVARA								
Capoluogo	-	677	160	210	1.047	260	1.038	2.345
Prima corona	347	259	108	88	802	76	486	1.364
Seconda corona	131	134	55	151	471	59	218	748
Altri comuni della provincia	205	74	144	2.626	3.049	586	1.233	4.868
Totale provincia	683	1.144	467	3.075	5.369	981	2.975	9.325
Altre province della stessa regione	275	99	64	672	1.110	-	-	-
Altre regioni	1.172	733	390	1.654	3.949	-	-	-
Totale	2.130	1.976	921	5.401	10.428	-	-	-

(a) In ciascuna provincia le corone sono così identificate:

- 1) Comune capoluogo
- 2) Prima corona: comuni confinanti con il capoluogo
- 3) Seconda corona: comuni confinanti con quelli della prima corona
- 4) Altri comuni: restanti comuni della provincia

Tavola 3.3 segue - Iscritti per trasferimento di residenza intraprovinciale e interprovinciale per corona di destinazione, corona di origine e provincia (a) - Anno 2002

ORIGINE	Destinazione							Totale
	Comuni della stessa provincia				Altre province		Totale	
	Capoluogo	Prima corona	Seconda corona	Altri comuni della provincia	Della stessa regione	Di altre regioni		
CUNEO								
Capoluogo	-	557	170	138	865	147	245	1.257
Prima corona	439	342	303	248	1.332	55	226	1.613
Seconda corona	205	314	291	733	1.543	185	315	2.043
Altri comuni della provincia	153	233	625	5.230	6.241	1.414	1.442	9.097
Totale provincia	797	1.446	1.389	6.349	9.981	1.801	2.228	14.010
Altre province della stessa regione	116	105	212	2.071	2.504	-	-	-
Altre regioni	326	252	410	1.605	2.593	-	-	-
Totale	1.239	1.803	2.011	10.025	15.078	-	-	-
ASTI								
Capoluogo	-	383	171	128	682	320	362	1.364
Prima corona	352	107	121	58	638	173	146	957
Seconda corona	192	112	105	121	530	212	179	921
Altri comuni della provincia	153	58	179	754	1.144	889	387	2.420
Totale provincia	697	660	576	1.061	2.994	1.594	1.074	5.662
Altre province della stessa regione	372	228	319	1.095	2.014	-	-	-
Altre regioni	407	93	166	383	1.049	-	-	-
Totale	1.476	981	1.061	2.539	6.057	-	-	-
ALESSANDRIA								
Capoluogo	-	440	271	178	889	213	736	1.838
Prima corona	403	274	374	142	1.193	106	579	1.878
Seconda corona	205	318	344	329	1.196	120	1.090	2.406
Altri comuni della provincia	131	170	365	2.573	3.239	620	1.403	5.262
Totale provincia	739	1.202	1.354	3.222	6.517	1.059	3.808	11.384
Altre province della stessa regione	218	110	126	757	1.211	-	-	-
Altre regioni	785	614	643	1.921	3.963	-	-	-
Totale	1.742	1.926	2.123	5.900	11.691	-	-	-
AOSTA								
Capoluogo	-	344	172	141	657	-	262	919
Prima corona	298	104	103	87	592	-	182	774
Seconda corona	128	56	47	90	321	-	131	452
Altri comuni della provincia	185	99	84	986	1.354	-	573	1.927
Totale provincia	611	603	406	1.304	2.924	-	1.148	4.072
Altre province della stessa regione	-	-	-	-	-	-	-	-
Altre regioni	313	131	147	709	1.300	-	-	-
Totale	924	734	553	2.013	4.224	-	-	-
VARESE								
Capoluogo	-	752	323	546	1.621	302	532	2.455
Prima corona	454	409	479	506	1.848	232	282	2.362
Seconda corona	230	438	406	1.043	2.117	258	286	2.661
Altri comuni della provincia	386	480	1.002	8.636	10.504	2.899	2.920	16.323
Totale provincia	1.070	2.079	2.210	10.731	16.090	3.691	4.020	23.801
Altre province della stessa regione	254	378	282	3.790	4.704	-	-	-
Altre regioni	571	395	354	3.768	5.088	-	-	-
Totale	1.895	2.852	2.846	18.289	25.882	-	-	-
COMO								
Capoluogo	-	707	341	519	1.567	331	470	2.368
Prima corona	401	291	348	313	1.353	173	181	1.707
Seconda corona	225	310	271	691	1.497	245	242	1.984
Altri comuni della provincia	428	297	631	4.547	5.903	2.229	1.101	9.233
Totale provincia	1.054	1.605	1.591	6.070	10.320	2.978	1.994	15.292
Altre province della stessa regione	365	216	284	3.141	4.006	-	-	-
Altre regioni	623	276	321	1.473	2.693	-	-	-
Totale	2.042	2.097	2.196	10.684	17.019	-	-	-

(a) Cfr. nota alla tavola 3.3.

Tavola 3.3 segue - Iscritti per trasferimento di residenza intraprovinciale e interprovinciale per corona di destinazione, corona di origine e provincia (a) - Anno 2002

ORIGINE	Destinazione							Totale
	Comuni della stessa provincia				Altre province		Totale	
	Capoluogo	Prima corona	Seconda corona	Altri comuni della provincia	Della stessa regione	Di altre regioni		
LECCO								
Capoluogo	-	285	223	140	648	189	145	982
Prima corona	283	196	344	141	964	208	121	1.293
Seconda corona	218	221	229	411	1.079	319	158	1.556
Altri comuni della provincia	131	143	310	2.023	2.607	1.599	462	4.668
Totale provincia	632	845	1.106	2.715	5.298	2.315	886	8.499
Altre province della stessa regione	221	177	301	2.185	2.884	-	-	-
Altre regioni	279	157	221	626	1.283	-	-	-
Totale	1.132	1.179	1.628	5.526	9.465	-	-	-
SONDRIO								
Capoluogo	-	92	98	88	278	121	122	521
Prima corona	69	14	34	14	131	16	10	157
Seconda corona	110	29	84	107	330	67	26	423
Altri comuni della provincia	116	20	110	1.460	1.706	555	358	2.619
Totale provincia	295	155	326	1.669	2.445	759	516	3.720
Altre province della stessa regione	72	29	89	492	682	-	-	-
Altre regioni	74	12	39	324	449	-	-	-
Totale	441	196	454	2.485	3.576	-	-	-
MILANO								
Capoluogo	-	5.733	3.721	4.429	13.883	6.476	10.246	30.605
Prima corona	4.088	2.380	3.366	3.435	13.269	2.856	3.325	19.450
Seconda corona	2.227	1.786	1.911	5.562	11.486	2.833	3.109	17.428
Altri comuni della provincia	2.262	1.223	2.259	15.644	21.388	7.530	4.960	33.878
Totale provincia	8.577	11.122	11.257	29.070	60.026	19.695	21.640	101.361
Altre province della stessa regione	3.973	1.098	1.115	4.550	10.736	-	-	-
Altre regioni	12.234	3.496	3.151	6.344	25.225	-	-	-
Totale	24.784	15.716	15.523	39.964	95.987	-	-	-
BERGAMO								
Capoluogo	-	1.213	647	517	2.377	366	538	3.281
Prima corona	533	684	859	573	2.649	213	231	3.093
Seconda corona	351	714	1.121	1.509	3.695	287	375	4.357
Altri comuni della provincia	528	570	1.725	8.818	11.641	2.502	1.503	15.646
Totale provincia	1.412	3.181	4.352	11.417	20.362	3.368	2.647	26.377
Altre province della stessa regione	339	219	497	3.765	4.820	-	-	-
Altre regioni	629	446	627	2.697	4.399	-	-	-
Totale	2.380	3.846	5.476	17.879	29.581	-	-	-
BRESCIA								
Capoluogo	-	1.717	1.000	1.594	4.311	467	949	5.727
Prima corona	944	690	793	821	3.248	129	304	3.681
Seconda corona	456	419	594	1.465	2.934	199	622	3.755
Altri comuni della provincia	1.000	458	1.153	9.447	12.058	2.045	2.062	16.165
Totale provincia	2.400	3.284	3.540	13.327	22.551	2.840	3.937	29.328
Altre province della stessa regione	426	146	313	2.337	3.222	-	-	-
Altre regioni	1.603	513	808	3.506	6.430	-	-	-
Totale	4.429	3.943	4.661	19.170	32.203	-	-	-
PAVIA								
Capoluogo	-	491	244	352	1.087	311	407	1.805
Prima corona	275	121	166	137	699	144	87	930
Seconda corona	134	148	104	284	670	245	127	1.042
Altri comuni della provincia	420	145	187	5.459	6.211	1.631	2.395	10.237
Totale provincia	829	905	701	6.232	8.667	2.331	3.016	14.014
Altre province della stessa regione	452	285	502	3.584	4.823	-	-	-
Altre regioni	795	137	192	2.653	3.777	-	-	-
Totale	2.076	1.327	1.395	12.469	17.267	-	-	-

(a) Cfr. nota alla tavola 3.3.

Tavola 3.3 segue - Iscritti per trasferimento di residenza intraprovinciale e interprovinciale per corona di destinazione, corona di origine e provincia (a) - Anno 2002

ORIGINE	Destinazione							Totale
	Comuni della stessa provincia				Altre province		Totale	
	Capoluogo	Prima corona	Seconda corona	Altri comuni della provincia	Della stessa regione	Di altre regioni		
LODI								
Capoluogo	-	174	129	136	439	231	172	842
Prima corona	155	72	119	88	434	194	107	735
Seconda corona	99	108	104	134	445	389	106	940
Altri comuni della provincia	108	64	106	1.137	1.415	842	574	2.831
Totale provincia	362	418	458	1.495	2.733	1.656	959	5.348
Altre province della stessa regione	314	288	917	1.246	2.765	-	-	-
Altre regioni	258	141	177	708	1.284	-	-	-
Totale	934	847	1.552	3.449	6.782	-	-	-
CREMONA								
Capoluogo	-	324	155	179	658	187	483	1.328
Prima corona	216	72	68	30	386	54	75	515
Seconda corona	137	60	80	139	416	88	77	581
Altri comuni della provincia	200	72	155	2.965	3.392	1.552	898	5.842
Totale provincia	553	528	458	3.313	4.852	1.881	1.533	8.266
Altre province della stessa regione	228	51	80	2.529	2.888	-	-	-
Altre regioni	617	95	89	1.233	2.034	-	-	-
Totale	1.398	674	627	7.075	9.774	-	-	-
MANTOVA								
Capoluogo	-	839	245	111	1.195	145	369	1.709
Prima corona	388	404	368	123	1.283	74	271	1.628
Seconda corona	169	271	329	432	1.201	111	323	1.635
Altri comuni della provincia	134	132	343	2.235	2.844	941	1.744	5.529
Totale provincia	691	1.646	1.285	2.901	6.523	1.271	2.707	10.501
Altre province della stessa regione	113	88	119	935	1.255	-	-	-
Altre regioni	494	451	481	2.586	4.012	-	-	-
Totale	1.298	2.185	1.885	6.422	11.790	-	-	-
BOLZANO-BOZEN								
Capoluogo	-	499	232	276	1.007	169	482	1.658
Prima corona	460	127	184	120	891	76	123	1.090
Seconda corona	143	165	141	279	728	57	62	847
Altri comuni della provincia	230	155	267	3.520	4.172	115	727	5.014
Totale provincia	833	946	824	4.195	6.798	417	1.394	8.609
Altre province della stessa regione	110	33	26	75	244	-	-	-
Altre regioni	616	174	82	689	1.561	-	-	-
Totale	1.559	1.153	932	4.959	8.603	-	-	-
TRENTO								
Capoluogo	-	516	275	365	1.156	58	629	1.843
Prima corona	298	146	219	166	829	8	161	998
Seconda corona	179	219	197	478	1.073	21	204	1.298
Altri comuni della provincia	392	232	424	3.181	4.229	157	1.338	5.724
Totale provincia	869	1.113	1.115	4.190	7.287	244	2.332	9.863
Altre province della stessa regione	118	27	51	221	417	-	-	-
Altre regioni	963	248	345	1.793	3.349	-	-	-
Totale	1.950	1.388	1.511	6.204	11.053	-	-	-
VERONA								
Capoluogo	-	2.104	683	482	3.269	209	1.405	4.883
Prima corona	1.324	1.113	1.136	431	4.004	89	733	4.826
Seconda corona	425	821	578	698	2.522	106	502	3.130
Altri comuni della provincia	423	338	713	3.014	4.488	512	1.082	6.082
Totale provincia	2.172	4.376	3.110	4.625	14.283	916	3.722	18.921
Altre province della stessa regione	301	180	161	658	1.300	-	-	-
Altre regioni	1.951	1.221	890	1.481	5.543	-	-	-
Totale	4.424	5.777	4.161	6.764	21.126	-	-	-

(a) Cfr. nota alla tavola 3.3.

Tavola 3.3 segue - Iscritti per trasferimento di residenza intraprovinciale e interprovinciale per corona di destinazione, corona di origine e provincia (a) - Anno 2002

ORIGINE	Destinazione							Totale
	Comuni della stessa provincia				Altre province		Totale	
	Capoluogo	Prima corona	Seconda corona	Altri comuni della provincia	Della stessa regione	Di altre regioni		
VICENZA								
Capoluogo	-	1.405	324	334	2.063	300	517	2.880
Prima corona	810	737	544	399	2.490	231	272	2.993
Seconda corona	244	457	421	733	1.855	232	252	2.339
Altri comuni della provincia	403	356	687	8.596	10.042	1.614	1.395	13.051
Totale provincia	1.457	2.955	1.976	10.062	16.450	2.377	2.436	21.263
Altre province della stessa regione	262	192	234	1.530	2.218	-	-	-
Altre regioni	892	442	360	2.163	3.857	-	-	-
Totale	2.611	3.589	2.570	13.755	22.525	-	-	-
BELLUNO								
Capoluogo	-	235	64	53	352	103	178	633
Prima corona	196	76	159	64	495	48	93	636
Seconda corona	115	184	96	135	530	64	101	695
Altri comuni della provincia	160	83	141	1.223	1.607	407	580	2.594
Totale provincia	471	578	460	1.475	2.984	622	952	4.558
Altre province della stessa regione	79	52	48	397	576	-	-	-
Altre regioni	212	105	99	635	1.051	-	-	-
Totale	762	735	607	2.507	4.611	-	-	-
TREVISO								
Capoluogo	-	1.180	340	169	1.689	260	447	2.396
Prima corona	671	814	709	231	2.425	320	362	3.107
Seconda corona	258	690	592	551	2.091	666	395	3.152
Altri comuni della provincia	250	258	564	7.739	8.811	1.621	2.733	13.165
Totale provincia	1.179	2.942	2.205	8.690	15.016	2.867	3.937	21.820
Altre province della stessa regione	326	510	946	1.639	3.421	-	-	-
Altre regioni	789	698	704	2.635	4.826	-	-	-
Totale	2.294	4.150	3.855	12.964	23.263	-	-	-
VENEZIA								
Capoluogo	-	1.565	396	136	2.097	1.240	1.012	4.349
Prima corona	854	662	867	252	2.635	1.163	517	4.315
Seconda corona	296	730	724	590	2.340	993	457	3.790
Altri comuni della provincia	60	125	387	1.016	1.588	672	927	3.187
Totale provincia	1.210	3.082	2.374	1.994	8.660	4.068	2.913	15.641
Altre province della stessa regione	730	785	800	674	2.989	-	-	-
Altre regioni	1.381	962	815	1.020	4.178	-	-	-
Totale	3.321	4.829	3.989	3.688	15.827	-	-	-
PADOVA								
Capoluogo	-	2.213	601	450	3.264	823	1.103	5.190
Prima corona	1.392	1.013	883	477	3.765	589	389	4.743
Seconda corona	385	630	489	701	2.205	373	197	2.775
Altri comuni della provincia	376	373	622	3.652	5.023	1.756	803	7.582
Totale provincia	2.153	4.229	2.595	5.280	14.257	3.541	2.492	20.290
Altre province della stessa regione	1.011	586	400	1.790	3.787	-	-	-
Altre regioni	1.572	576	332	1.169	3.649	-	-	-
Totale	4.736	5.391	3.327	8.239	21.693	-	-	-
ROVIGO								
Capoluogo	-	175	113	63	351	192	207	750
Prima corona	179	102	113	34	428	82	86	596
Seconda corona	134	111	95	201	541	142	183	866
Altri comuni della provincia	57	26	217	939	1.239	327	673	2.239
Totale provincia	370	414	538	1.237	2.559	743	1.149	4.451
Altre province della stessa regione	165	80	204	394	843	-	-	-
Altre regioni	216	105	251	915	1.487	-	-	-
Totale	751	599	993	2.546	4.889	-	-	-

(a) Cfr. nota alla tavola 3.3.

Tavola 3.3 segue - Iscritti per trasferimento di residenza intraprovinciale e interprovinciale per corona di destinazione, corona di origine e provincia (a) - Anno 2002

ORIGINE	Destinazione							Totale
	Comuni della stessa provincia				Altre province			
	Capoluogo	Prima corona	Seconda corona	Altri comuni della provincia	Totale	Della stessa regione	Di altre regioni	
PORDENONE								
Capoluogo	-	593	207	138	938	81	374	1.393
Prima corona	511	437	375	123	1.446	82	391	1.919
Seconda corona	181	253	360	451	1.245	135	520	1.900
Altri comuni della provincia	111	120	353	499	1.083	182	494	1.759
Totale provincia	803	1.403	1.295	1.211	4.712	480	1.779	6.971
Altre province della stessa regione	88	94	131	155	468	-	-	-
Altre regioni	728	611	895	1.001	3.235	-	-	-
Totale	1.619	2.108	2.321	2.367	8.415	-	-	-
UDINE								
Capoluogo	-	930	430	520	1.880	213	647	2.740
Prima corona	521	306	287	289	1.403	60	201	1.664
Seconda corona	245	265	256	560	1.326	101	203	1.630
Altri comuni della provincia	573	273	540	3.277	4.663	680	1.193	6.536
Totale provincia	1.339	1.774	1.513	4.646	9.272	1.054	2.244	12.570
Altre province della stessa regione	211	53	89	749	1.102	-	-	-
Altre regioni	937	303	280	1.793	3.313	-	-	-
Totale	2.487	2.130	1.882	7.188	13.687	-	-	-
GORIZIA								
Capoluogo	-	53	116	79	248	141	189	578
Prima corona	56	5	37	13	111	11	16	138
Seconda corona	89	22	71	103	285	114	95	494
Altri comuni della provincia	93	9	167	1.148	1.417	491	373	2.281
Totale provincia	238	89	391	1.343	2.061	757	673	3.491
Altre province della stessa regione	138	21	131	541	831	-	-	-
Altre regioni	325	26	178	711	1.240	-	-	-
Totale	701	136	700	2.595	4.132	-	-	-
TRIESTE								
Capoluogo	-	549	-	-	549	542	886	1.977
Prima corona	480	55	-	-	535	126	136	797
Seconda corona	-	-	-	-	-	-	-	-
Altri comuni della provincia	-	-	-	-	-	-	-	-
Totale provincia	480	604	-	-	1.084	668	1.022	2.774
Altre province della stessa regione	502	56	-	-	558	-	-	-
Altre regioni	1.246	191	-	-	1.437	-	-	-
Totale	2.228	851	-	-	3.079	-	-	-
IMPERIA								
Capoluogo	-	171	109	100	380	81	265	726
Prima corona	203	133	150	38	524	45	160	729
Seconda corona	102	92	50	266	510	49	187	746
Altri comuni della provincia	122	48	269	1.790	2.229	205	1.137	3.571
Totale provincia	427	444	578	2.194	3.643	380	1.749	5.772
Altre province della stessa regione	104	46	47	237	434	-	-	-
Altre regioni	388	177	233	1.431	2.229	-	-	-
Totale	919	667	858	3.862	6.306	-	-	-
SAVONA								
Capoluogo	-	433	154	136	723	121	283	1.127
Prima corona	386	328	216	135	1.065	74	231	1.370
Seconda corona	192	187	109	191	679	90	264	1.033
Altri comuni della provincia	156	93	155	1.909	2.313	418	1.242	3.973
Totale provincia	734	1.041	634	2.371	4.780	703	2.020	7.503
Altre province della stessa regione	132	87	108	496	823	-	-	-
Altre regioni	408	271	245	1.827	2.751	-	-	-
Totale	1.274	1.399	987	4.694	8.354	-	-	-

(a) Cfr. nota alla tavola 3.3.

Tavola 3.3 segue - Iscritti per trasferimento di residenza intraprovinciale e interprovinciale per corona di destinazione, corona di origine e provincia (a) - Anno 2002

ORIGINE	Destinazione							
	Comuni della stessa provincia				Totale	Altre province		Totale
	Capoluogo	Prima corona	Seconda corona	Altri comuni della provincia		Della stessa regione	Di altre regioni	
GENOVA								
Capoluogo	-	1.336	706	891	2.933	790	3.988	7.711
Prima corona	971	189	155	72	1.387	82	267	1.736
Seconda corona	501	136	307	178	1.122	65	315	1.502
Altri comuni della provincia	566	71	195	2.422	3.254	157	1.021	4.432
Totale provincia	2.038	1.732	1.363	3.563	8.696	1.094	5.591	15.381
Altre province della stessa regione	643	53	41	151	888	-	-	-
Altre regioni	3.477	346	250	1.461	5.534	-	-	-
Totale	6.158	2.131	1.654	5.175	15.118	-	-	-
LA SPEZIA								
Capoluogo	-	519	229	83	831	91	939	1.861
Prima corona	452	190	200	42	884	28	369	1.281
Seconda corona	205	162	171	95	633	28	522	1.183
Altri comuni della provincia	68	53	120	158	399	136	324	859
Totale provincia	725	924	720	378	2.747	283	2.154	5.184
Altre province della stessa regione	81	40	31	163	315	-	-	-
Altre regioni	939	419	542	397	2.297	-	-	-
Totale	1.745	1.383	1.293	938	5.359	-	-	-
PIACENZA								
Capoluogo	-	671	437	242	1.350	108	734	2.192
Prima corona	258	191	201	97	747	28	163	938
Seconda corona	232	141	213	302	888	50	306	1.244
Altri comuni della provincia	263	99	364	508	1.234	176	572	1.982
Totale provincia	753	1.102	1.215	1.149	4.219	362	1.775	6.356
Altre province della stessa regione	93	24	62	159	338	-	-	-
Altre regioni	1.106	297	460	896	2.759	-	-	-
Totale	1.952	1.423	1.737	2.204	7.316	-	-	-
PARMA								
Capoluogo	-	1.545	397	178	2.120	494	1.180	3.794
Prima corona	835	736	446	115	2.132	249	499	2.880
Seconda corona	315	451	209	290	1.265	114	438	1.817
Altri comuni della provincia	193	117	276	268	854	148	343	1.345
Totale provincia	1.343	2.849	1.328	851	6.371	1.005	2.460	9.836
Altre province della stessa regione	420	237	135	155	947	-	-	-
Altre regioni	2.616	969	748	659	4.992	-	-	-
Totale	4.379	4.055	2.211	1.665	12.310	-	-	-
REGGIO NELL'EMILIA								
Capoluogo	-	1.506	260	176	1.942	347	1.204	3.493
Prima corona	622	1.164	532	169	2.487	531	713	3.731
Seconda corona	179	485	313	283	1.260	275	420	1.955
Altri comuni della provincia	134	181	369	376	1.060	280	685	2.025
Totale provincia	935	3.336	1.474	1.004	6.749	1.433	3.022	11.204
Altre province della stessa regione	383	1.282	697	374	2.736	-	-	-
Altre regioni	1.762	1.660	842	1.017	5.281	-	-	-
Totale	3.080	6.278	3.013	2.395	14.766	-	-	-
MODENA								
Capoluogo	-	1.536	395	260	2.191	810	1.233	4.234
Prima corona	586	997	822	308	2.713	924	1.023	4.660
Seconda corona	188	737	853	648	2.426	1.055	850	4.331
Altri comuni della provincia	156	211	405	980	1.752	528	696	2.976
Totale provincia	930	3.481	2.475	2.196	9.082	3.317	3.802	16.201
Altre province della stessa regione	315	670	317	468	1.770	-	-	-
Altre regioni	1.716	2.025	1.070	1.211	6.022	-	-	-
Totale	2.961	6.176	3.862	3.875	16.874	-	-	-

(a) Cfr. nota alla tavola 3.3.

Tavola 3.3 segue - Iscritti per trasferimento di residenza intraprovinciale e interprovinciale per corona di destinazione, corona di origine e provincia (a) - Anno 2002

ORIGINE	Destinazione							
	Comuni della stessa provincia					Altre province		Totale
	Capoluogo	Prima corona	Seconda corona	Altri comuni della provincia	Totale	Della stessa regione	Di altre regioni	
BOLOGNA								
Capoluogo	-	2.981	1.652	1.567	6.200	1.018	2.540	9.758
Prima corona	1.486	807	1.479	962	4.734	374	700	5.808
Seconda corona	611	688	447	1.057	2.803	408	466	3.677
Altri comuni della provincia	675	521	663	2.521	4.380	1.489	1.107	6.976
Totale provincia	2.772	4.997	4.241	6.107	18.117	3.289	4.813	26.219
Altre province della stessa regione	886	313	342	1.008	2.549	-	-	-
Altre regioni	4.315	1.193	981	2.631	9.120	-	-	-
Totale	7.973	6.503	5.564	9.746	29.786	-	-	-
FERRARA								
Capoluogo	-	493	180	12	685	298	838	1.821
Prima corona	553	258	323	20	1.154	390	355	1.899
Seconda corona	258	316	397	89	1.060	420	387	1.867
Altri comuni della provincia	48	24	80	81	233	50	115	398
Totale provincia	859	1.091	980	202	3.132	1.158	1.695	5.985
Altre province della stessa regione	308	544	769	39	1.660	-	-	-
Altre regioni	1.098	491	785	140	2.514	-	-	-
Totale	2.265	2.126	2.534	381	7.306	-	-	-
RAVENNA								
Capoluogo	-	343	141	20	504	498	697	1.699
Prima corona	378	67	221	21	687	309	182	1.178
Seconda corona	121	248	609	245	1.223	396	348	1.967
Altri comuni della provincia	28	22	226	128	404	206	145	755
Totale provincia	527	680	1.197	414	2.818	1.409	1.372	5.599
Altre province della stessa regione	630	424	506	343	1.903	-	-	-
Altre regioni	1.555	369	797	230	2.951	-	-	-
Totale	2.712	1.473	2.500	987	7.672	-	-	-
FORLÌ-CESENA								
Capoluogo	-	400	114	90	604	386	391	1.381
Prima corona	413	150	108	41	712	159	151	1.022
Seconda corona	123	129	55	417	724	403	285	1.412
Altri comuni della provincia	53	38	431	877	1.399	516	479	2.394
Totale provincia	589	717	708	1.425	3.439	1.464	1.306	6.209
Altre province della stessa regione	411	120	357	587	1.475	-	-	-
Altre regioni	905	383	835	980	3.103	-	-	-
Totale	1.905	1.220	1.900	2.992	8.017	-	-	-
RIMINI								
Capoluogo	-	889	133	66	1.088	368	705	2.161
Prima corona	440	259	304	118	1.121	324	399	1.844
Seconda corona	72	152	48	130	402	57	123	582
Altri comuni della provincia	55	79	102	360	596	64	447	1.107
Totale provincia	567	1.379	587	674	3.207	813	1.674	5.694
Altre province della stessa regione	352	386	69	65	872	-	-	-
Altre regioni	1.346	956	252	637	3.191	-	-	-
Totale	2.265	2.721	908	1.376	7.270	-	-	-
MASSA-CARRARA								
Capoluogo	-	242	28	9	279	205	296	780
Prima corona	244	32	66	34	376	171	485	1.032
Seconda corona	17	69	73	90	249	34	316	599
Altri comuni della provincia	16	16	62	139	233	21	243	497
Totale provincia	277	359	229	272	1.137	431	1.340	2.908
Altre province della stessa regione	259	160	25	31	475	-	-	-
Altre regioni	498	593	461	332	1.884	-	-	-
Totale	1.034	1.112	715	635	3.496	-	-	-

(a) Cfr. nota alla tavola 3.3.

Tavola 3.3 segue - Iscritti per trasferimento di residenza intraprovinciale e interprovinciale per corona di destinazione, corona di origine e provincia (a) - Anno 2002

ORIGINE	Destinazione							Totale
	Comuni della stessa provincia				Altre province		Totale	
	Capoluogo	Prima corona	Seconda corona	Altri comuni della provincia	Della stessa regione	Di altre regioni		
LUCCA								
Capoluogo	-	624	127	32	783	252	292	1.327
Prima corona	531	240	443	67	1.281	274	225	1.780
Seconda corona	178	752	354	261	1.545	556	471	2.572
Altri comuni della provincia	47	91	228	262	628	180	147	955
Totale provincia	756	1.707	1.152	622	4.237	1.262	1.135	6.634
Altre province della stessa regione	259	353	525	156	1.293	-	-	-
Altre regioni	438	366	404	186	1.394	-	-	-
Totale	1.453	2.426	2.081	964	6.924	-	-	-
PISTOIA								
Capoluogo	-	477	85	17	579	315	265	1.159
Prima corona	374	346	131	32	883	398	236	1.517
Seconda corona	81	87	1.030	409	1.607	540	429	2.576
Altri comuni della provincia	13	15	293	126	447	161	66	674
Totale provincia	468	925	1.539	584	3.516	1.414	996	5.926
Altre province della stessa regione	371	832	640	134	1.977	-	-	-
Altre regioni	453	301	721	110	1.585	-	-	-
Totale	1.292	2.058	2.900	828	7.078	-	-	-
FIRENZE								
Capoluogo	-	2.533	1.367	1.143	5.043	1.845	1.992	8.880
Prima corona	1.909	470	982	443	3.804	921	607	5.332
Seconda corona	795	543	453	848	2.639	552	433	3.624
Altri comuni della provincia	513	189	548	2.168	3.418	1.447	1.034	5.899
Totale provincia	3.217	3.735	3.350	4.602	14.904	4.765	4.066	23.735
Altre province della stessa regione	1.349	592	360	1.228	3.529	-	-	-
Altre regioni	2.424	856	631	1.699	5.610	-	-	-
Totale	6.990	5.183	4.341	7.529	24.043	-	-	-
PRATO								
Capoluogo	-	638	62	107	807	1.594	998	3.399
Prima corona	387	133	14	34	568	531	180	1.279
Seconda corona	19	29	-	21	69	16	14	99
Altri comuni della provincia	47	15	9	-	71	25	41	137
Totale provincia	453	815	85	162	1.515	2.166	1.233	4.914
Altre province della stessa regione	1.287	505	14	29	1.835	-	-	-
Altre regioni	1.055	288	15	23	1.381	-	-	-
Totale	2.795	1.608	114	214	4.731	-	-	-
LIVORNO								
Capoluogo	-	566	22	71	659	597	626	1.882
Prima corona	472	29	88	39	628	337	150	1.115
Seconda corona	27	61	-	52	140	197	97	434
Altri comuni della provincia	60	39	50	684	833	402	547	1.782
Totale provincia	559	695	160	846	2.260	1.533	1.420	5.213
Altre province della stessa regione	531	352	234	467	1.584	-	-	-
Altre regioni	915	370	183	800	2.268	-	-	-
Totale	2.005	1.417	577	2.113	6.112	-	-	-
PISA								
Capoluogo	-	593	235	70	898	280	410	1.588
Prima corona	507	136	423	101	1.167	221	223	1.611
Seconda corona	196	279	384	513	1.372	300	199	1.871
Altri comuni della provincia	84	70	500	1.174	1.828	963	602	3.393
Totale provincia	787	1.078	1.542	1.858	5.265	1.764	1.434	8.463
Altre province della stessa regione	518	220	435	1.142	2.315	-	-	-
Altre regioni	1.030	737	606	951	3.324	-	-	-
Totale	2.335	2.035	2.583	3.951	10.904	-	-	-

(a) Cfr. nota alla tavola 3.3.

Tavola 3.3 segue - Iscritti per trasferimento di residenza intraprovinciale e interprovinciale per corona di destinazione, corona di origine e provincia (a) - Anno 2002

ORIGINE	Destinazione							Totale
	Comuni della stessa provincia				Altre province		Totale	
	Capoluogo	Prima corona	Seconda corona	Altri comuni della provincia	Della stessa regione	Di altre regioni		
AREZZO								
Capoluogo	-	487	75	43	605	139	336	1.080
Prima corona	480	235	169	52	936	122	397	1.455
Seconda corona	124	162	249	313	848	253	388	1.489
Altri comuni della provincia	65	52	471	634	1.222	392	400	2.014
Totale provincia	669	936	964	1.042	3.611	906	1.521	6.038
Altre province della stessa regione	158	136	286	602	1.182	-	-	-
Altre regioni	673	585	605	600	2.463	-	-	-
Totale	1.500	1.657	1.855	2.244	7.256	-	-	-
SIENA								
Capoluogo	-	423	143	58	624	140	268	1.032
Prima corona	409	160	174	50	793	118	172	1.083
Seconda corona	100	115	331	131	677	344	377	1.398
Altri comuni della provincia	70	38	142	584	834	408	655	1.897
Totale provincia	579	736	790	823	2.928	1.010	1.472	5.410
Altre province della stessa regione	164	129	332	365	990	-	-	-
Altre regioni	478	402	795	964	2.639	-	-	-
Totale	1.221	1.267	1.917	2.152	6.557	-	-	-
GROSSETO								
Capoluogo	-	170	64	63	297	157	366	820
Prima corona	202	111	81	69	463	120	163	746
Seconda corona	105	100	65	180	450	165	312	927
Altri comuni della provincia	54	103	200	93	450	198	393	1.041
Totale provincia	361	484	410	405	1.660	640	1.234	3.534
Altre province della stessa regione	155	131	181	244	711	-	-	-
Altre regioni	379	309	379	586	1.653	-	-	-
Totale	895	924	970	1.235	4.024	-	-	-
PERUGIA								
Capoluogo	-	900	160	102	1.162	46	895	2.103
Prima corona	668	587	330	99	1.684	41	774	2.499
Seconda corona	178	368	279	309	1.134	56	836	2.026
Altri comuni della provincia	143	165	395	772	1.475	85	842	2.402
Totale provincia	989	2.020	1.164	1.282	5.455	228	3.347	9.030
Altre province della stessa regione	77	51	73	83	284	-	-	-
Altre regioni	1.431	1.130	1.375	1.286	5.222	-	-	-
Totale	2.497	3.201	2.612	2.651	10.961	-	-	-
TERNI								
Capoluogo	-	398	66	19	483	131	504	1.118
Prima corona	282	98	74	5	459	45	179	683
Seconda corona	61	44	8	19	132	24	103	259
Altri comuni della provincia	16	23	20	357	416	84	424	924
Totale provincia	359	563	168	400	1.490	284	1.210	2.984
Altre province della stessa regione	98	58	13	59	228	-	-	-
Altre regioni	581	311	217	526	1.635	-	-	-
Totale	1.038	932	398	985	3.353	-	-	-
PESARO E URBINO								
Capoluogo	-	584	105	97	786	63	412	1.261
Prima corona	255	239	408	197	1.099	121	573	1.793
Seconda corona	45	314	103	150	612	88	155	855
Altri comuni della provincia	106	289	177	1.083	1.655	127	844	2.626
Totale provincia	406	1.426	793	1.527	4.152	399	1.984	6.535
Altre province della stessa regione	48	106	129	141	424	-	-	-
Altre regioni	706	1.362	382	1.488	3.938	-	-	-
Totale	1.160	2.894	1.304	3.156	8.514	-	-	-

(a) Cfr. nota alla tavola 3.3.

Tavola 3.3 segue - Iscritti per trasferimento di residenza intraprovinciale e interprovinciale per corona di destinazione, corona di origine e provincia (a) - Anno 2002

ORIGINE	Destinazione							Totale
	Comuni della stessa provincia				Altre province		Totale	
	Capoluogo	Prima corona	Seconda corona	Altri comuni della provincia	Della stessa regione	Di altre regioni		
ANCONA								
Capoluogo	-	464	188	123	775	170	482	1.427
Prima corona	307	206	362	140	1.015	107	249	1.371
Seconda corona	180	277	180	464	1.101	147	563	1.811
Altri comuni della provincia	108	96	294	1.200	1.698	452	759	2.909
Totale provincia	595	1.043	1.024	1.927	4.589	876	2.053	7.518
Altre province della stessa regione	169	91	192	484	936	-	-	-
Altre regioni	873	490	729	1.560	3.652	-	-	-
Totale	1.637	1.624	1.945	3.971	9.177	-	-	-
MACERATA								
Capoluogo	-	207	50	36	293	70	148	511
Prima corona	226	257	265	120	868	173	321	1.362
Seconda corona	96	259	189	185	729	365	346	1.440
Altri comuni della provincia	38	125	188	336	687	379	427	1.493
Totale provincia	360	848	692	677	2.577	987	1.242	4.806
Altre province della stessa regione	62	189	314	292	857	-	-	-
Altre regioni	283	533	621	681	2.118	-	-	-
Totale	705	1.570	1.627	1.650	5.552	-	-	-
ASCOLI PICENO								
Capoluogo	-	292	31	89	412	28	292	732
Prima corona	250	134	66	51	501	21	192	714
Seconda corona	35	86	50	161	332	21	114	467
Altri comuni della provincia	22	40	104	2.096	2.262	423	981	3.666
Totale provincia	307	552	251	2.397	3.507	493	1.579	5.579
Altre province della stessa regione	19	11	17	491	538	-	-	-
Altre regioni	257	258	173	1.659	2.347	-	-	-
Totale	583	821	441	4.547	6.392	-	-	-
VITERBO								
Capoluogo	-	248	51	50	349	171	339	859
Prima corona	215	98	125	51	489	266	278	1.033
Seconda corona	106	143	168	153	570	519	477	1.566
Altri comuni della provincia	67	62	167	337	633	485	423	1.541
Totale provincia	388	551	511	591	2.041	1.441	1.517	4.999
Altre province della stessa regione	188	471	986	1.009	2.654	-	-	-
Altre regioni	326	327	518	374	1.545	-	-	-
Totale	902	1.349	2.015	1.974	6.240	-	-	-
RIETI								
Capoluogo	-	118	55	34	207	140	221	568
Prima corona	208	28	42	17	295	113	92	500
Seconda corona	114	30	26	87	257	225	128	610
Altri comuni della provincia	87	21	37	218	363	672	367	1.402
Totale provincia	409	197	160	356	1.122	1.150	808	3.080
Altre province della stessa regione	195	161	289	1.097	1.742	-	-	-
Altre regioni	212	69	111	258	650	-	-	-
Totale	816	427	560	1.711	3.514	-	-	-
ROMA								
Capoluogo	-	9.431	3.782	4.447	17.660	5.403	14.928	37.991
Prima corona	5.375	3.789	1.519	880	11.563	982	2.887	15.432
Seconda corona	2.253	1.079	380	825	4.537	451	1.203	6.191
Altri comuni della provincia	3.079	689	950	1.474	6.192	946	2.223	9.361
Totale provincia	10.707	14.988	6.631	7.626	39.952	7.782	21.241	68.975
Altre province della stessa regione	3.807	667	374	647	5.495	-	-	-
Altre regioni	17.512	2.967	1.288	1.914	23.681	-	-	-
Totale	32.026	18.622	8.293	10.187	69.128	-	-	-

(a) Cfr. nota alla tavola 3.3.

Tavola 3.3 segue - Iscritti per trasferimento di residenza intraprovinciale e interprovinciale per corona di destinazione, corona di origine e provincia (a) - Anno 2002

ORIGINE	Destinazione							Totale
	Comuni della stessa provincia				Altre province		Totale	
	Capoluogo	Prima corona	Seconda corona	Altri comuni della provincia	Della stessa regione	Di altre regioni		
LATINA								
Capoluogo	-	420	127	34	581	389	575	1.545
Prima corona	465	216	261	21	963	976	600	2.539
Seconda corona	181	190	171	64	606	382	335	1.323
Altri comuni della provincia	63	39	116	758	976	480	1.047	2.503
Totale provincia	709	865	675	877	3.126	2.227	2.557	7.910
Altre province della stessa regione	456	1.460	589	301	2.806	-	-	-
Altre regioni	751	757	396	1.067	2.971	-	-	-
Totale	1.916	3.082	1.660	2.245	8.903	-	-	-
FROSINONE								
Capoluogo	-	316	101	65	482	179	272	933
Prima corona	254	156	146	65	621	223	325	1.169
Seconda corona	68	126	90	265	549	294	317	1.160
Altri comuni della provincia	65	73	303	1.336	1.777	787	1.014	3.578
Totale provincia	387	671	640	1.731	3.429	1.483	1.928	6.840
Altre province della stessa regione	136	238	388	624	1.386	-	-	-
Altre regioni	196	238	237	883	1.554	-	-	-
Totale	719	1.147	1.265	3.238	6.369	-	-	-
L'AQUILA								
Capoluogo	-	145	32	54	231	102	433	766
Prima corona	175	44	17	10	246	64	365	675
Seconda corona	72	18	6	42	138	15	89	242
Altri comuni della provincia	129	14	55	1.055	1.253	285	1.468	3.006
Totale provincia	376	221	110	1.161	1.868	466	2.355	4.689
Altre province della stessa regione	120	13	6	158	297	-	-	-
Altre regioni	541	128	114	1.276	2.059	-	-	-
Totale	1.037	362	230	2.595	4.224	-	-	-
TERAMO								
Capoluogo	-	182	45	174	401	75	178	654
Prima corona	249	119	69	167	604	38	140	782
Seconda corona	97	109	30	227	463	32	152	647
Altri comuni della provincia	116	102	192	1.141	1.551	329	808	2.688
Totale provincia	462	512	336	1.709	3.019	474	1.278	4.771
Altre province della stessa regione	64	31	30	357	482	-	-	-
Altre regioni	236	183	175	1.287	1.881	-	-	-
Totale	762	726	541	3.353	5.382	-	-	-
PESCARA								
Capoluogo	-	796	211	114	1.121	615	599	2.335
Prima corona	525	71	252	103	951	171	233	1.355
Seconda corona	152	163	108	88	511	180	125	816
Altri comuni della provincia	139	146	126	388	799	216	268	1.283
Totale provincia	816	1.176	697	693	3.382	1.182	1.225	5.789
Altre province della stessa regione	653	297	390	177	1.517	-	-	-
Altre regioni	706	418	198	261	1.583	-	-	-
Totale	2.175	1.891	1.285	1.131	6.482	-	-	-
CHIETI								
Capoluogo	-	269	40	45	354	377	262	993
Prima corona	129	105	58	80	372	447	254	1.073
Seconda corona	30	67	33	109	239	83	167	489
Altri comuni della provincia	56	129	68	1.870	2.123	265	1.231	3.619
Totale provincia	215	570	199	2.104	3.088	1.172	1.914	6.174
Altre province della stessa regione	210	530	69	189	998	-	-	-
Altre regioni	355	396	178	1.300	2.229	-	-	-
Totale	780	1.496	446	3.593	6.315	-	-	-

(a) Cfr. nota alla tavola 3.3.

Tavola 3.3 segue - Iscritti per trasferimento di residenza intraprovinciale e interprovinciale per corona di destinazione, corona di origine e provincia (a) - Anno 2002

ORIGINE	Destinazione							Totale
	Comuni della stessa provincia				Altre province			
	Capoluogo	Prima corona	Seconda corona	Altri comuni della provincia	Totale	Della stessa regione	Di altre regioni	
ISERNIA								
Capoluogo	-	65	30	28	123	12	165	300
Prima corona	93	17	8	5	123	2	66	191
Seconda corona	55	6	18	32	111	28	143	282
Altri comuni della provincia	50	12	21	125	208	21	355	584
Totale provincia	198	100	77	190	565	63	729	1.357
Altre province della stessa regione	21	5	23	35	84	-	-	-
Altre regioni	180	76	169	453	878	-	-	-
Totale	399	181	269	678	1.527	-	-	-
CAMPOBASSO								
Capoluogo	-	250	44	74	368	17	357	742
Prima corona	148	34	16	31	229	11	142	382
Seconda corona	85	24	23	46	178	8	121	307
Altri comuni della provincia	100	25	31	637	793	48	1.086	1.927
Totale provincia	333	333	114	788	1.568	84	1.706	3.358
Altre province della stessa regione	17	6	6	34	63	-	-	-
Altre regioni	422	105	146	1.068	1.741	-	-	-
Totale	772	444	266	1.890	3.372	-	-	-
CASERTA								
Capoluogo	-	394	167	103	664	226	559	1.449
Prima corona	367	230	498	165	1.260	339	819	2.418
Seconda corona	170	493	1.058	459	2.180	442	1.237	3.859
Altri comuni della provincia	137	159	416	5.138	5.850	1.911	5.243	13.004
Totale provincia	674	1.276	2.139	5.865	9.954	2.918	7.858	20.730
Altre province della stessa regione	411	474	632	2.745	4.262	-	-	-
Altre regioni	298	501	696	2.407	3.902	-	-	-
Totale	1.383	2.251	3.467	11.017	18.118	-	-	-
BENEVENTO								
Capoluogo	-	164	150	59	373	78	367	818
Prima corona	115	51	89	33	288	50	204	542
Seconda corona	119	74	82	117	392	193	370	955
Altri comuni della provincia	68	44	142	698	952	367	882	2.201
Totale provincia	302	333	463	907	2.005	688	1.823	4.516
Altre province della stessa regione	118	77	292	744	1.231	-	-	-
Altre regioni	201	124	202	521	1.048	-	-	-
Totale	621	534	957	2.172	4.284	-	-	-
NAPOLI								
Capoluogo	-	5.860	3.325	1.799	10.984	2.040	8.366	21.390
Prima corona	3.837	2.717	3.367	1.152	11.073	1.371	5.308	17.752
Seconda corona	1.867	2.747	2.772	2.058	9.444	1.602	5.024	16.070
Altri comuni della provincia	1.164	770	1.367	10.427	13.728	3.198	9.593	26.519
Totale provincia	6.868	12.094	10.831	15.436	45.229	8.211	28.291	81.731
Altre province della stessa regione	1.108	668	939	1.959	4.674	-	-	-
Altre regioni	2.832	1.908	1.852	4.034	10.626	-	-	-
Totale	10.808	14.670	13.622	21.429	60.529	-	-	-
AVELLINO								
Capoluogo	-	427	98	75	600	112	226	938
Prima corona	401	288	127	74	890	113	235	1.238
Seconda corona	90	160	400	158	808	388	398	1.594
Altri comuni della provincia	127	86	159	919	1.291	714	1.531	3.536
Totale provincia	618	961	784	1.226	3.589	1.327	2.390	7.306
Altre province della stessa regione	172	402	616	1.049	2.239	-	-	-
Altre regioni	199	165	223	854	1.441	-	-	-
Totale	989	1.528	1.623	3.129	7.269	-	-	-

(a) Cfr. nota alla tavola 3.3.

Tavola 3.3 segue - Iscritti per trasferimento di residenza intraprovinciale e interprovinciale per corona di destinazione, corona di origine e provincia (a) - Anno 2002

ORIGINE	Destinazione							
	Comuni della stessa provincia					Altre province		Totale
	Capoluogo	Prima corona	Seconda corona	Altri comuni della provincia	Totale	Della stessa regione	Di altre regioni	
SALERNO								
Capoluogo	-	1.053	564	243	1.860	182	831	2.873
Prima corona	708	331	770	233	2.042	134	617	2.793
Seconda corona	432	412	843	804	2.491	262	861	3.614
Altri comuni della provincia	424	202	871	3.753	5.250	1.469	4.577	11.296
Totale provincia	1.564	1.998	3.048	5.033	11.643	2.047	6.886	20.576
Altre province della stessa regione	230	172	350	2.033	2.785	-	-	-
Altre regioni	540	379	652	2.298	3.869	-	-	-
Totale	2.334	2.549	4.050	9.364	18.297	-	-	-
FOGGIA								
Capoluogo	-	340	126	102	568	85	1.278	1.931
Prima corona	384	232	280	132	1.028	189	2.688	3.905
Seconda corona	148	267	218	114	747	150	1.761	2.658
Altri comuni della provincia	114	124	142	216	596	133	1.226	1.955
Totale provincia	646	963	766	564	2.939	557	6.953	10.449
Altre province della stessa regione	109	143	113	189	554	-	-	-
Altre regioni	614	1.317	748	734	3.413	-	-	-
Totale	1.369	2.423	1.627	1.487	6.906	-	-	-
BARI								
Capoluogo	-	1.929	521	334	2.784	317	1.696	4.797
Prima corona	1.201	677	730	240	2.848	156	1.417	4.421
Seconda corona	523	530	430	984	2.467	188	1.557	4.212
Altri comuni della provincia	300	244	590	1.358	2.492	644	3.183	6.319
Totale provincia	2.024	3.380	2.271	2.916	10.591	1.305	7.853	19.749
Altre province della stessa regione	339	187	194	649	1.369	-	-	-
Altre regioni	967	757	932	1.730	4.386	-	-	-
Totale	3.330	4.324	3.397	5.295	16.346	-	-	-
TARANTO								
Capoluogo	-	737	121	69	927	264	1.639	2.830
Prima corona	546	245	253	42	1.086	218	931	2.235
Seconda corona	158	248	121	141	668	333	810	1.811
Altri comuni della provincia	74	56	59	296	485	296	841	1.622
Totale provincia	778	1.286	554	548	3.166	1.111	4.221	8.498
Altre province della stessa regione	211	166	193	248	818	-	-	-
Altre regioni	1.067	709	365	587	2.728	-	-	-
Totale	2.056	2.161	1.112	1.383	6.712	-	-	-
BRINDISI								
Capoluogo	-	146	48	17	211	211	973	1.395
Prima corona	132	159	84	21	396	205	897	1.498
Seconda corona	38	130	81	135	384	263	772	1.419
Altri comuni della provincia	6	30	83	67	186	236	388	810
Totale provincia	176	465	296	240	1.177	915	3.030	5.122
Altre province della stessa regione	172	170	239	256	837	-	-	-
Altre regioni	485	458	484	254	1.681	-	-	-
Totale	833	1.093	1.019	750	3.695	-	-	-
LECCE								
Capoluogo	-	699	97	149	945	132	703	1.780
Prima corona	759	423	154	110	1.446	125	690	2.261
Seconda corona	184	231	179	262	856	77	711	1.644
Altri comuni della provincia	406	125	333	2.665	3.529	242	2.996	6.767
Totale provincia	1.349	1.478	763	3.186	6.776	576	5.100	12.452
Altre province della stessa regione	337	145	95	309	886	-	-	-
Altre regioni	651	427	430	1.988	3.496	-	-	-
Totale	2.337	2.050	1.288	5.483	11.158	-	-	-

(a) Cfr. nota alla tavola 3.3.

Tavola 3.3 segue - Iscritti per trasferimento di residenza intraprovinciale e interprovinciale per corona di destinazione, corona di origine e provincia (a) - Anno 2002

ORIGINE	Destinazione							Totale
	Comuni della stessa provincia				Altre province		Totale	
	Capoluogo	Prima corona	Seconda corona	Altri comuni della provincia	Totale	Della stessa regione		
POTENZA								
Capoluogo	-	263	69	59	391	27	435	853
Prima corona	149	60	52	42	303	10	242	555
Seconda corona	82	39	56	46	223	21	327	571
Altri comuni della provincia	92	29	47	884	1.052	103	2.067	3.222
Totale provincia	323	391	224	1.031	1.969	161	3.071	5.201
Altre province della stessa regione	27	12	12	94	145	-	-	-
Altre regioni	282	145	151	1.370	1.948	-	-	-
Totale	632	548	387	2.495	4.062	-	-	-
MATERA								
Capoluogo	-	10	14	17	41	10	388	439
Prima corona	29	5	16	2	52	2	119	173
Seconda corona	97	10	77	53	237	33	499	769
Altri comuni della provincia	48	3	43	286	380	100	856	1.336
Totale provincia	174	28	150	358	710	145	1.862	2.717
Altre province della stessa regione	36	9	23	93	161	-	-	-
Altre regioni	358	60	238	407	1.063	-	-	-
Totale	568	97	411	858	1.934	-	-	-
COSENZA								
Capoluogo	-	696	326	167	1.189	31	403	1.623
Prima corona	588	281	383	132	1.384	48	370	1.802
Seconda corona	280	340	322	210	1.152	72	527	1.751
Altri comuni della provincia	202	281	224	2.531	3.238	246	4.732	8.216
Totale provincia	1.070	1.598	1.255	3.040	6.963	397	6.032	13.392
Altre province della stessa regione	62	127	94	273	556	-	-	-
Altre regioni	249	203	342	2.840	3.634	-	-	-
Totale	1.381	1.928	1.691	6.153	11.153	-	-	-
CROTONE								
Capoluogo	-	105	28	36	169	86	652	907
Prima corona	99	38	27	15	179	55	586	820
Seconda corona	25	20	17	38	100	45	465	610
Altri comuni della provincia	34	34	31	125	224	115	728	1.067
Totale provincia	158	197	103	214	672	301	2.431	3.404
Altre province della stessa regione	39	63	19	69	190	-	-	-
Altre regioni	353	530	202	337	1.422	-	-	-
Totale	550	790	324	620	2.284	-	-	-
CATANZARO								
Capoluogo	-	205	133	214	552	118	846	1.516
Prima corona	196	41	60	17	314	17	200	531
Seconda corona	129	34	99	141	403	55	452	910
Altri comuni della provincia	160	58	89	1.034	1.341	316	2.199	3.856
Totale provincia	485	338	381	1.406	2.610	506	3.697	6.813
Altre province della stessa regione	156	13	61	308	538	-	-	-
Altre regioni	787	173	307	1.380	2.647	-	-	-
Totale	1.428	524	749	3.094	5.795	-	-	-
VIBO VALENTIA								
Capoluogo	-	118	22	31	171	74	392	637
Prima corona	145	46	32	19	242	53	303	598
Seconda corona	52	60	47	52	211	38	460	709
Altri comuni della provincia	50	32	93	265	440	200	760	1.400
Totale provincia	247	256	194	367	1.064	365	1.915	3.344
Altre province della stessa regione	58	31	53	139	281	-	-	-
Altre regioni	209	163	235	463	1.070	-	-	-
Totale	514	450	482	969	2.415	-	-	-

(a) Cfr. nota alla tavola 3.3.

Tavola 3.3 segue - Iscritti per trasferimento di residenza intraprovinciale e interprovinciale per corona di destinazione, corona di origine e provincia (a) - Anno 2002

ORIGINE	Destinazione							
	Comuni della stessa provincia				Totale	Altre province		Totale
	Capoluogo	Prima corona	Seconda corona	Altri comuni della provincia		Della stessa regione	Di altre regioni	
REGGIO DI CALABRIA								
Capoluogo	-	165	51	103	319	63	1.453	1.835
Prima corona	236	124	62	45	467	26	418	911
Seconda corona	77	62	79	75	293	9	309	611
Altri comuni della provincia	132	51	50	1.595	1.828	309	3.917	6.054
Totale provincia	445	402	242	1.818	2.907	407	6.097	9.411
Altre province della stessa regione	103	22	6	280	411	-	-	-
Altre regioni	1.180	303	152	1.944	3.579	-	-	-
Totale	1.728	727	400	4.042	6.897	-	-	-
TRAPANI								
Capoluogo	-	602	172	121	895	112	409	1.416
Prima corona	855	60	106	84	1.105	74	251	1.430
Seconda corona	151	91	11	165	418	108	654	1.180
Altri comuni della provincia	116	53	132	351	652	413	1.410	2.475
Totale provincia	1.122	806	421	721	3.070	707	2.724	6.501
Altre province della stessa regione	127	49	131	528	835	-	-	-
Altre regioni	323	152	332	880	1.687	-	-	-
Totale	1.572	1.007	884	2.129	5.592	-	-	-
PALERMO								
Capoluogo	-	2.098	1.724	969	4.791	1.070	4.898	10.759
Prima corona	1.739	323	376	106	2.544	120	990	3.654
Seconda corona	1.094	292	867	308	2.561	208	1.819	4.588
Altri comuni della provincia	939	92	299	1.260	2.590	298	1.612	4.500
Totale provincia	3.772	2.805	3.266	2.643	12.486	1.696	9.319	23.501
Altre province della stessa regione	1.287	107	217	304	1.915	-	-	-
Altre regioni	2.612	427	960	813	4.812	-	-	-
Totale	7.671	3.339	4.443	3.760	19.213	-	-	-
MESSINA								
Capoluogo	-	340	153	574	1.067	338	2.078	3.483
Prima corona	283	120	106	89	598	24	173	795
Seconda corona	96	60	115	225	496	56	208	760
Altri comuni della provincia	393	82	172	2.785	3.432	762	2.057	6.251
Totale provincia	772	602	546	3.673	5.593	1.180	4.516	11.289
Altre province della stessa regione	266	38	42	768	1.114	-	-	-
Altre regioni	939	115	126	1.156	2.336	-	-	-
Totale	1.977	755	714	5.597	9.043	-	-	-
AGRIGENTO								
Capoluogo	-	191	39	31	261	187	430	878
Prima corona	227	178	117	30	552	195	874	1.621
Seconda corona	80	96	296	90	562	357	1.314	2.233
Altri comuni della provincia	43	29	58	353	483	321	737	1.541
Totale provincia	350	494	510	504	1.858	1.060	3.355	6.273
Altre province della stessa regione	119	164	276	260	819	-	-	-
Altre regioni	191	390	561	457	1.599	-	-	-
Totale	660	1.048	1.347	1.221	4.276	-	-	-
CALTANISSETTA								
Capoluogo	-	139	16	12	167	241	444	852
Prima corona	155	92	11	27	285	204	460	949
Seconda corona	19	34	16	16	85	85	265	435
Altri comuni della provincia	33	20	19	25	97	392	1.229	1.718
Totale provincia	207	285	62	80	634	922	2.398	3.954
Altre province della stessa regione	203	149	44	190	586	-	-	-
Altre regioni	255	294	136	501	1.186	-	-	-
Totale	665	728	242	771	2.406	-	-	-

(a) Cfr. nota alla tavola 3.3.

Tavola 3.3 segue - Iscritti per trasferimento di residenza intraprovinciale e interprovinciale per corona di destinazione, corona di origine e provincia (a) - Anno 2002

ORIGINE	Destinazione							Totale
	Comuni della stessa provincia				Altre province		Totale	
	Capoluogo	Prima corona	Seconda corona	Altri comuni della provincia	Della stessa regione	Di altre regioni		
ENNA								
Capoluogo	-	47	14	4	65	91	156	312
Prima corona	56	155	74	7	292	305	662	1.259
Seconda corona	13	57	53	19	142	150	319	611
Altri comuni della provincia	1	9	38	2	50	119	82	251
Totale provincia	70	268	179	32	549	665	1.219	2.433
Altre province della stessa regione	78	285	161	85	609	-	-	-
Altre regioni	80	329	180	34	623	-	-	-
Totale	228	882	520	151	1.781	-	-	-
CATANIA								
Capoluogo	-	2.963	1.362	383	4.708	657	1.824	7.189
Prima corona	2.408	1.577	1.383	294	5.662	336	984	6.982
Seconda corona	941	958	1.117	868	3.884	339	1.469	5.692
Altri comuni della provincia	466	238	566	1.371	2.641	649	1.610	4.900
Totale provincia	3.815	5.736	4.428	2.916	16.895	1.981	5.887	24.763
Altre province della stessa regione	790	317	346	508	1.961	-	-	-
Altre regioni	938	660	874	795	3.267	-	-	-
Totale	5.543	6.713	5.648	4.219	22.123	-	-	-
RAGUSA								
Capoluogo	-	245	22	-	267	131	271	669
Prima corona	255	433	154	-	842	258	913	2.013
Seconda corona	33	154	63	-	250	110	268	628
Altri comuni della provincia	-	-	-	-	-	-	-	-
Totale provincia	288	832	239	-	1.359	499	1.452	3.310
Altre province della stessa regione	224	432	159	-	815	-	-	-
Altre regioni	154	509	211	-	874	-	-	-
Totale	666	1.773	609	-	3.048	-	-	-
SIRACUSA								
Capoluogo	-	245	151	54	450	321	825	1.596
Prima corona	221	214	91	41	567	147	654	1.368
Seconda corona	67	118	28	106	319	142	373	834
Altri comuni della provincia	49	43	117	492	701	328	741	1.770
Totale provincia	337	620	387	693	2.037	938	2.593	5.568
Altre province della stessa regione	235	173	172	414	994	-	-	-
Altre regioni	430	443	299	468	1.640	-	-	-
Totale	1.002	1.236	858	1.575	4.671	-	-	-
SASSARI								
Capoluogo	-	577	49	195	821	138	485	1.444
Prima corona	323	252	57	104	736	116	631	1.483
Seconda corona	44	69	25	51	189	11	140	340
Altri comuni della provincia	209	129	44	1.130	1.512	393	955	2.860
Totale provincia	576	1.027	175	1.480	3.258	658	2.211	6.127
Altre province della stessa regione	172	175	42	551	940	-	-	-
Altre regioni	406	599	81	1.405	2.491	-	-	-
Totale	1.154	1.801	298	3.436	6.689	-	-	-
NUORO								
Capoluogo	-	66	29	87	182	151	183	516
Prima corona	46	9	16	47	118	32	97	247
Seconda corona	52	20	34	126	232	131	189	552
Altri comuni della provincia	70	21	50	626	767	833	1.007	2.607
Totale provincia	168	116	129	886	1.299	1.147	1.476	3.922
Altre province della stessa regione	68	53	57	447	625	-	-	-
Altre regioni	118	82	164	898	1.262	-	-	-
Totale	354	251	350	2.231	3.186	-	-	-

(a) Cfr. nota alla tavola 3.3.

Tavola 3.3 segue - Iscritti per trasferimento di residenza intraprovinciale e interprovinciale per corona di destinazione, corona di origine e provincia (a) - Anno 2002

ORIGINE	Destinazione							Totale
	Comuni della stessa provincia				Altre province		Totale	
	Capoluogo	Prima corona	Seconda corona	Altri comuni della provincia	Della stessa regione	Di altre regioni		
ORISTANO								
Capoluogo	-	101	25	55	181	97	119	397
Prima corona	119	49	36	19	223	72	145	440
Seconda corona	42	52	30	82	206	87	135	428
Altri comuni della provincia	100	18	78	158	354	260	377	991
Totale provincia	261	220	169	314	964	516	776	2.256
Altre province della stessa regione	102	51	38	236	427	-	-	-
Altre regioni	132	102	124	357	715	-	-	-
Totale	495	373	331	907	2.106	-	-	-
CAGLIARI								
Capoluogo	-	2.276	348	429	3.053	242	794	4.089
Prima corona	922	1.187	543	546	3.198	178	1.010	4.386
Seconda corona	126	322	83	192	723	41	289	1.053
Altri comuni della provincia	424	494	293	1.575	2.786	388	2.044	5.218
Totale provincia	1.472	4.279	1.267	2.742	9.760	849	4.137	14.746
Altre province della stessa regione	450	330	65	333	1.178	-	-	-
Altre regioni	578	832	222	1.742	3.374	-	-	-
Totale	2.500	5.441	1.554	4.817	14.312	-	-	-

(a) Cfr. nota alla tavola 3.3.

Tavola 3.4 - Iscritti per trasferimento di residenza intraregionale per classe di età, sesso e regione - Anno 2002

REGIONI	Classi di età									
	0-4	5-9	10-14	15-19	20-24	25-29	30-34	35-39	40-44	45-49
MASCHI										
Piemonte	3.380	2.021	1.675	1.517	3.047	7.059	7.765	5.916	3.871	2.734
Valle d'Aosta	118	79	55	49	114	244	262	210	123	86
Lombardia	7.693	4.310	3.167	3.001	6.191	17.727	20.339	14.641	8.568	5.298
Trentino-Alto Adige	712	320	211	218	461	1.192	1.329	1.010	580	349
Veneto	3.353	1.857	1.364	1.330	2.691	7.609	9.026	6.478	3.795	2.228
Friuli-Venezia Giulia	681	406	298	286	725	1.769	2.004	1.360	916	515
Liguria	739	432	345	347	541	1.307	1.723	1.517	1.035	686
Emilia-Romagna	2.568	1.444	1.149	1.111	2.145	5.505	6.769	5.040	3.241	2.047
Toscana	2.074	1.081	887	903	1.583	4.175	4.983	3.835	2.577	1.668
Umbria	301	166	140	151	240	600	636	474	336	211
Marche	663	425	297	317	553	1.363	1.595	1.228	762	471
Lazio	2.374	1.452	1.115	981	1.717	3.716	4.744	4.031	2.643	2.005
Abruzzo	613	363	314	312	441	905	1.174	893	555	377
Molise	105	59	68	52	80	153	148	148	97	63
Campania	4.358	2.869	2.569	2.131	3.330	6.313	6.200	4.634	3.068	2.094
Puglia	1.252	837	685	572	1.045	2.055	2.271	1.696	1.056	729
Basilicata	138	80	54	55	83	202	223	161	125	73
Calabria	617	471	381	430	650	1.049	1.123	837	671	459
Sicilia	2.280	1.640	1.520	1.321	2.132	3.526	3.716	2.809	1.971	1.345
Sardegna	721	441	330	315	617	1.320	1.557	1.153	738	487
ITALIA	34.740	20.753	16.624	15.399	28.386	67.789	77.587	58.071	36.728	23.925
Nord-ovest	11.930	6.842	5.242	4.914	9.893	26.337	30.089	22.284	13.597	8.804
Nord-est	7.314	4.027	3.022	2.945	6.022	16.075	19.128	13.888	8.532	5.139
Centro	5.412	3.124	2.439	2.352	4.093	9.854	11.958	9.568	6.318	4.355
Sud	7.083	4.679	4.071	3.552	5.629	10.677	11.139	8.369	5.572	3.795
Isole	3.001	2.081	1.850	1.636	2.749	4.846	5.273	3.962	2.709	1.832

REGIONI	Classi di età									Totale
	50-54	55-59	60-64	65-69	70-74	75-79	80-84	85-89	90 e più	
MASCHI										
Piemonte	2.022	1.666	1.231	884	669	517	321	257	143	46.695
Valle d'Aosta	46	39	26	15	12	10	4	3	2	1.497
Lombardia	3.978	2.850	2.325	1.445	1.081	785	471	314	193	104.377
Trentino-Alto Adige	251	179	132	64	67	60	30	22	6	7.193
Veneto	1.583	1.087	818	577	406	358	253	212	116	45.141
Friuli-Venezia Giulia	396	303	217	106	92	78	46	26	21	10.245
Liguria	589	481	466	342	251	172	100	73	32	11.178
Emilia-Romagna	1.517	1.183	926	696	528	352	254	162	122	36.759
Toscana	1.322	1.051	879	644	449	360	233	132	91	28.927
Umbria	134	110	90	61	45	43	25	23	5	3.791
Marche	381	246	213	171	127	97	84	38	16	9.047
Lazio	1.677	1.407	1.328	996	666	466	232	132	74	31.756
Abruzzo	294	191	185	158	96	79	48	39	26	7.063
Molise	43	25	18	23	16	8	7	6	3	1.122
Campania	1.649	1.315	1.071	789	581	411	212	98	47	43.739
Puglia	569	418	342	261	173	130	78	53	24	14.246
Basilicata	60	40	26	32	23	17	20	9	7	1.428
Calabria	367	229	191	158	132	113	48	53	34	8.013
Sicilia	1.087	893	691	559	403	310	181	114	66	26.564
Sardegna	378	298	253	185	106	84	49	38	29	9.099
ITALIA	18.343	14.011	11.428	8.166	5.923	4.450	2.696	1.804	1.057	447.880
Nord-ovest	6.635	5.036	4.048	2.686	2.013	1.484	896	647	370	163.747
Nord-est	3.747	2.752	2.093	1.443	1.093	848	583	422	265	99.338
Centro	3.514	2.814	2.510	1.872	1.287	966	574	325	186	73.521
Sud	2.982	2.218	1.833	1.421	1.021	758	413	258	141	75.611
Isole	1.465	1.191	944	744	509	394	230	152	95	35.663

Tavola 3.4 segue - Iscritti per trasferimento di residenza intraregionale per classe di età, sesso e regione - Anno 2002

REGIONI	Classi di età									
	0-4	5-9	10-14	15-19	20-24	25-29	30-34	35-39	40-44	45-49
FEMMINE										
Piemonte	3.162	1.922	1.558	1.643	4.101	7.825	6.848	4.518	2.815	2.008
Valle d'Aosta	134	78	44	71	136	250	229	142	91	61
Lombardia	7.382	4.067	3.051	3.104	8.889	19.234	16.414	10.305	5.823	3.842
Trentino-Alto Adige	736	346	237	246	842	1.564	1.330	749	432	242
Veneto	3.102	1.791	1.170	1.335	4.178	9.108	7.701	4.581	2.490	1.636
Friuli-Venezia Giulia	642	362	281	297	881	1.924	1.726	1.112	576	391
Liguria	708	400	333	346	764	1.563	1.655	1.242	774	546
Emilia-Romagna	2.342	1.386	1.088	1.125	2.806	6.138	5.790	3.613	2.186	1.554
Toscana	1.947	1.074	872	972	2.052	4.676	4.456	2.992	1.804	1.343
Umbria	256	142	128	147	325	683	601	376	240	166
Marche	658	360	280	306	845	1.573	1.377	852	500	355
Lazio	2.208	1.401	1.101	1.055	2.261	4.589	4.577	3.328	2.101	1.615
Abruzzo	550	336	275	330	705	1.326	1.166	769	449	299
Molise	87	68	44	68	101	205	176	121	67	49
Campania	4.113	2.774	2.311	2.310	4.817	7.129	5.712	3.869	2.497	1.636
Puglia	1.248	801	632	746	1.641	2.600	2.034	1.455	826	559
Basilicata	112	82	45	77	194	288	227	144	86	69
Calabria	578	408	378	480	984	1.221	1.007	758	526	339
Sicilia	2.132	1.606	1.517	1.697	2.990	4.126	3.450	2.412	1.648	1.207
Sardegna	657	392	317	352	857	1.484	1.647	1.100	571	409
ITALIA	32.754	19.796	15.662	16.707	40.369	77.506	68.123	44.438	26.502	18.326
Nord-ovest	11.386	6.467	4.986	5.164	13.890	28.872	25.146	16.207	9.503	6.457
Nord-est	6.822	3.885	2.776	3.003	8.707	18.734	16.547	10.055	5.684	3.823
Centro	5.069	2.977	2.381	2.480	5.483	11.521	11.011	7.548	4.645	3.479
Sud	6.688	4.469	3.685	4.011	8.442	12.769	10.322	7.116	4.451	2.951
Isole	2.789	1.998	1.834	2.049	3.847	5.610	5.097	3.512	2.219	1.616

REGIONI	Classi di età									Totale
	50-54	55-59	60-64	65-69	70-74	75-79	80-84	85-89	90 e più	
FEMMINE										
Piemonte	1.704	1.342	1.237	954	936	936	832	872	600	45.813
Valle d'Aosta	55	33	31	15	15	7	14	13	8	1.427
Lombardia	3.143	2.547	2.236	1.675	1.489	1.423	1.384	1.326	941	98.275
Trentino-Alto Adige	179	151	111	82	59	72	64	56	55	7.553
Veneto	1.241	1.060	884	655	646	751	698	700	475	44.202
Friuli-Venezia Giulia	346	237	201	125	129	144	154	149	166	9.843
Liguria	449	453	450	320	307	256	242	201	139	11.148
Emilia-Romagna	1.251	991	933	710	558	684	580	538	352	34.625
Toscana	1.021	987	853	654	551	597	454	388	304	27.997
Umbria	107	90	72	84	62	78	55	33	21	3.666
Marche	249	217	181	159	155	159	143	103	61	8.533
Lazio	1.496	1.391	1.370	997	810	666	454	340	237	31.997
Abruzzo	265	204	176	170	130	146	114	119	59	7.588
Molise	32	18	30	20	14	15	25	13	5	1.158
Campania	1.397	1.193	1.027	854	743	650	442	261	137	43.872
Puglia	466	359	337	281	231	225	196	129	101	14.867
Basilicata	42	27	34	27	20	36	26	17	4	1.557
Calabria	277	197	184	156	165	180	158	119	64	8.179
Sicilia	939	804	697	580	523	487	385	245	120	27.565
Sardegna	316	237	230	166	163	130	140	118	66	9.352
ITALIA	14.975	12.538	11.274	8.684	7.706	7.642	6.560	5.740	3.915	439.217
Nord-ovest	5.351	4.375	3.954	2.964	2.747	2.622	2.472	2.412	1.688	156.663
Nord-est	3.017	2.439	2.129	1.572	1.392	1.651	1.496	1.443	1.048	96.223
Centro	2.873	2.685	2.476	1.894	1.578	1.500	1.106	864	623	72.193
Sud	2.479	1.998	1.788	1.508	1.303	1.252	961	658	370	77.221
Isole	1.255	1.041	927	746	686	617	525	363	186	36.917

Tavola 3.4 segue - Iscritti per trasferimento di residenza intraregionale, per classe di età, sesso e regione - Anno 2002

REGIONI	Classi di età									
	0-4	5-9	10-14	15-19	20-24	25-29	30-34	35-39	40-44	45-49
MASCHI E FEMMINE										
Piemonte	6.542	3.943	3.233	3.160	7.148	14.884	14.613	10.434	6.686	4.742
Valle d'Aosta	252	157	99	120	250	494	491	352	214	147
Lombardia	15.075	8.377	6.218	6.105	15.080	36.961	36.753	24.946	14.391	9.140
Trentino-Alto Adige	1.448	666	448	464	1.303	2.756	2.659	1.759	1.012	591
Veneto	6.455	3.648	2.534	2.665	6.869	16.717	16.727	11.059	6.285	3.864
Friuli-Venezia Giulia	1.323	768	579	583	1.606	3.693	3.730	2.472	1.492	906
Liguria	1.447	832	678	693	1.305	2.870	3.378	2.759	1.809	1.232
Emilia-Romagna	4.910	2.830	2.237	2.236	4.951	11.643	12.559	8.653	5.427	3.601
Toscana	4.021	2.155	1.759	1.875	3.635	8.851	9.439	6.827	4.381	3.011
Umbria	557	308	268	298	565	1.283	1.237	850	576	377
Marche	1.321	785	577	623	1.398	2.936	2.972	2.080	1.262	826
Lazio	4.582	2.853	2.216	2.036	3.978	8.305	9.321	7.359	4.744	3.620
Abruzzo	1.163	699	589	642	1.146	2.231	2.340	1.662	1.004	676
Molise	192	127	112	120	181	358	324	269	164	112
Campania	8.471	5.643	4.880	4.441	8.147	13.442	11.912	8.503	5.565	3.730
Puglia	2.500	1.638	1.317	1.318	2.686	4.655	4.305	3.151	1.882	1.288
Basilicata	250	162	99	132	277	490	450	305	211	142
Calabria	1.195	879	759	910	1.634	2.270	2.130	1.595	1.197	798
Sicilia	4.412	3.246	3.037	3.018	5.122	7.652	7.166	5.221	3.619	2.552
Sardegna	1.378	833	647	667	1.474	2.804	3.204	2.253	1.309	896
ITALIA	67.494	40.549	32.286	32.106	68.755	145.295	145.710	102.509	63.230	42.251
Nord-ovest	23.316	13.309	10.228	10.078	23.783	55.209	55.235	38.491	23.100	15.261
Nord-est	14.136	7.912	5.798	5.948	14.729	34.809	35.675	23.943	14.216	8.962
Centro	10.481	6.101	4.820	4.832	9.576	21.375	22.969	17.116	10.963	7.834
Sud	13.771	9.148	7.756	7.563	14.071	23.446	21.461	15.485	10.023	6.746
Isole	5.790	4.079	3.684	3.685	6.596	10.456	10.370	7.474	4.928	3.448

REGIONI	CLASSI DI ETÀ'									Totale
	50-54	55-59	60-64	65-69	70-74	75-79	80-84	85-89	90 e più	
MASCHI E FEMMINE										
Piemonte	3.726	3.008	2.468	1.838	1.605	1.453	1.153	1.129	743	92.508
Valle d'Aosta	101	72	57	30	27	17	18	16	10	2.924
Lombardia	7.121	5.397	4.561	3.120	2.570	2.208	1.855	1.640	1.134	202.652
Trentino-Alto Adige	430	330	243	146	126	132	94	78	61	14.746
Veneto	2.824	2.147	1.702	1.232	1.052	1.109	951	912	591	89.343
Friuli-Venezia Giulia	742	540	418	231	221	222	200	175	187	20.088
Liguria	1.038	934	916	662	558	428	342	274	171	22.326
Emilia-Romagna	2.768	2.174	1.859	1.406	1.086	1.036	834	700	474	71.384
Toscana	2.343	2.038	1.732	1.298	1.000	957	687	520	395	56.924
Umbria	241	200	162	145	107	121	80	56	26	7.457
Marche	630	463	394	330	282	256	227	141	77	17.580
Lazio	3.173	2.798	2.698	1.993	1.476	1.132	686	472	311	63.753
Abruzzo	559	395	361	328	226	225	162	158	85	14.651
Molise	75	43	48	43	30	23	32	19	8	2.280
Campania	3.046	2.508	2.098	1.643	1.324	1.061	654	359	184	87.611
Puglia	1.035	777	679	542	404	355	274	182	125	29.113
Basilicata	102	67	60	59	43	53	46	26	11	2.985
Calabria	644	426	375	314	297	293	206	172	98	16.192
Sicilia	2.026	1.697	1.388	1.139	926	797	566	359	186	54.129
Sardegna	694	535	483	351	269	214	189	156	95	18.451
ITALIA	33.318	26.549	22.702	16.850	13.629	12.092	9.256	7.544	4.972	887.097
Nord-ovest	11.986	9.411	8.002	5.650	4.760	4.106	3.368	3.059	2.058	320.410
Nord-est	6.764	5.191	4.222	3.015	2.485	2.499	2.079	1.865	1.313	195.561
Centro	6.387	5.499	4.986	3.766	2.865	2.466	1.680	1.189	809	145.714
Sud	5.461	4.216	3.621	2.929	2.324	2.010	1.374	916	511	152.832
Isole	2.720	2.232	1.871	1.490	1.195	1.011	755	515	281	72.580

Tavola 3.5 - Iscritti per trasferimento di residenza interregionale per classe di età, sesso e regione di destinazione - Anno 2002

REGIONI DI DESTINAZIONE	Classi di età									
	0-4	5-9	10-14	15-19	20-24	25-29	30-34	35-39	40-44	45-49
MASCHI										
Piemonte	829	584	464	519	1.483	2.148	2.004	1.378	831	604
Valle d'Aosta	34	19	29	29	92	131	135	68	36	30
Lombardia	1.860	1.253	938	1.121	3.556	6.018	5.650	3.578	1.911	1.090
Trentino-Alto Adige	144	108	73	74	404	546	455	300	178	97
<i>Bozano-Bozen</i>	48	29	15	21	188	187	167	89	60	32
<i>Trento</i>	96	79	58	53	216	359	288	211	118	65
Veneto	789	537	457	444	1.564	2.661	2.485	1.590	987	564
Friuli-Venezia Giulia	275	173	127	135	1.025	1.094	790	519	326	221
Liguria	379	247	204	210	445	810	873	692	460	321
Emilia-Romagna	1.453	1.008	784	888	2.777	4.380	3.585	2.386	1.410	834
Toscana	865	643	523	516	1.304	2.132	2.015	1.333	915	562
Umbria	227	152	128	135	340	591	554	414	255	189
Marche	488	329	298	311	710	1.124	1.033	719	465	283
Lazio	997	632	463	428	1.170	2.608	2.814	1.848	984	583
Abruzzo	256	157	150	149	367	623	606	465	303	216
Molise	86	44	48	35	134	263	233	127	109	75
Campania	1.085	674	452	420	1.158	2.142	1.831	1.162	680	387
Puglia	705	455	328	280	729	1.602	1.369	891	526	328
Basilicata	113	63	34	56	154	286	266	196	120	85
Calabria	411	261	202	202	572	1.419	1.244	665	378	254
Sicilia	868	619	461	419	906	1.507	1.419	1.002	591	384
Sardegna	255	169	112	87	423	822	731	496	284	213
ITALIA	12.119	8.127	6.275	6.458	19.313	32.907	30.092	19.829	11.749	7.320
Nord-ovest	3.102	2.103	1.635	1.879	5.576	9.107	8.662	5.716	3.238	2.045
Nord-est	2.661	1.826	1.441	1.541	5.770	8.681	7.315	4.795	2.901	1.716
Centro	2.577	1.756	1.412	1.390	3.524	6.455	6.416	4.314	2.619	1.617
Sud	2.656	1.654	1.214	1.142	3.114	6.335	5.549	3.506	2.116	1.345
Isole	1.123	788	573	506	1.329	2.329	2.150	1.498	875	597

REGIONI DI DESTINAZIONE	Classi di età									Totale
	50-54	55-59	60-64	65-69	70-74	75-79	80-84	85-89	90 e più	
MASCHI										
Piemonte	467	408	351	269	220	184	150	100	67	13.060
Valle d'Aosta	19	22	20	12	1	5	1	-	2	685
Lombardia	745	545	426	334	293	247	174	131	72	29.942
Trentino-Alto Adige	54	83	50	41	32	26	16	17	11	2.709
<i>Bozano-Bozen</i>	12	24	15	9	7	9	5	5	2	924
<i>Trento</i>	42	59	35	32	25	17	11	12	9	1.785
Veneto	378	296	224	157	134	102	75	39	22	13.505
Friuli-Venezia Giulia	128	114	85	67	34	24	20	22	8	5.187
Liguria	277	298	338	228	172	145	80	54	23	6.256
Emilia-Romagna	532	389	294	253	180	126	91	60	26	21.456
Toscana	415	334	302	208	167	129	85	46	35	12.529
Umbria	118	119	114	80	56	43	27	22	9	3.573
Marche	183	143	142	97	73	58	43	27	14	6.540
Lazio	496	388	382	296	238	182	104	76	40	14.729
Abruzzo	173	147	154	121	91	64	32	24	10	4.108
Molise	65	54	52	32	20	20	9	6	6	1.418
Campania	280	265	229	189	116	101	55	20	13	11.259
Puglia	233	229	243	192	107	81	50	27	15	8.390
Basilicata	61	61	34	44	31	21	12	7	3	1.647
Calabria	221	175	171	162	102	51	46	17	10	6.563
Sicilia	308	284	251	212	115	101	55	27	15	9.544
Sardegna	200	199	222	128	61	24	11	8	8	4.453
ITALIA	5.353	4.553	4.084	3.122	2.243	1.734	1.136	730	409	177.553
Nord-ovest	1.508	1.273	1.135	843	686	581	405	285	164	49.943
Nord-est	1.092	882	653	518	380	278	202	138	67	42.857
Centro	1.212	984	940	681	534	412	259	171	98	37.371
Sud	1.033	931	883	740	467	338	204	101	57	33.385
Isole	508	483	473	340	176	125	66	35	23	13.997

Tavola 3.5 segue - Iscritti per trasferimento di residenza interregionale per classe di età, sesso e regione di destinazione - Anno 2002

REGIONI DI DESTINAZIONE	Classi di età									
	0-4	5-9	10-14	15-19	20-24	25-29	30-34	35-39	40-44	45-49
FEMMINE										
Piemonte	813	513	376	460	1.252	2.049	1.783	1.052	649	407
Valle d'Aosta	43	30	15	26	80	115	107	53	26	20
Lombardia	1.813	1.185	892	1.019	3.156	5.492	4.494	2.554	1.297	746
Trentino-Alto Adige	161	91	66	88	224	415	361	231	99	71
<i>Bolzano-Bozen</i>	54	24	20	21	64	124	113	71	26	23
<i>Trento</i>	107	67	46	67	160	291	248	160	73	48
Veneto	799	536	379	423	1.274	2.128	1.728	1.021	600	363
Friuli-Venezia Giulia	279	178	100	143	586	775	627	348	197	132
Liguria	351	262	193	219	469	848	857	549	383	299
Emilia-Romagna	1.324	976	766	849	2.416	3.817	2.881	1.704	870	588
Toscana	878	587	460	434	1.192	1.972	1.834	1.183	677	414
Umbria	214	156	111	124	319	544	451	313	178	128
Marche	460	292	235	253	613	1.002	767	555	291	195
Lazio	902	620	407	431	1.272	2.807	2.851	1.635	800	558
Abruzzo	246	146	130	118	323	584	471	360	193	145
Molise	77	54	46	56	107	222	164	95	71	46
Campania	1.004	631	481	405	1.024	1.664	1.378	812	475	280
Puglia	756	420	310	293	678	1.263	1.019	697	359	224
Basilicata	103	57	47	43	140	246	197	114	66	48
Calabria	380	250	187	203	484	1.414	981	505	279	184
Sicilia	799	536	450	483	921	1.304	1.121	719	450	288
Sardegna	253	153	116	101	320	531	498	328	197	152
ITALIA	11.655	7.673	5.767	6.171	16.850	29.192	24.570	14.828	8.157	5.288
Nord-ovest	3.020	1.990	1.476	1.724	4.957	8.504	7.241	4.208	2.355	1.472
Nord-est	2.563	1.781	1.311	1.503	4.500	7.135	5.597	3.304	1.766	1.154
Centro	2.454	1.655	1.213	1.242	3.396	6.325	5.903	3.686	1.946	1.295
Sud	2.566	1.558	1.201	1.118	2.756	5.393	4.210	2.583	1.443	927
Isole	1.052	689	566	584	1.241	1.835	1.619	1.047	647	440

REGIONI DI DESTINAZIONE	Classi di età									Totale
	50-54	55-59	60-64	65-69	70-74	75-79	80-84	85-89	90 e più	
FEMMINE										
Piemonte	337	340	360	328	342	402	320	299	171	12.253
Valle d'Aosta	15	16	19	8	13	10	9	4	6	615
Lombardia	604	512	494	491	445	526	445	371	196	26.732
Trentino-Alto Adige	69	70	53	40	43	48	34	24	13	2.201
<i>Bolzano-Bozen</i>	22	19	13	5	8	13	12	2	3	637
<i>Trento</i>	47	51	40	35	35	35	22	22	10	1.564
Veneto	299	269	273	212	211	203	178	117	73	11.086
Friuli-Venezia Giulia	102	98	94	74	67	70	80	49	39	4.038
Liguria	294	337	396	272	257	205	164	122	78	6.555
Emilia-Romagna	393	344	333	286	250	235	195	171	79	18.477
Toscana	333	324	292	251	215	219	186	142	79	11.672
Umbria	97	126	122	85	90	83	63	49	31	3.284
Marche	130	116	146	104	106	83	84	53	30	5.515
Lazio	514	430	535	421	398	375	298	278	140	15.672
Abruzzo	149	144	149	132	101	99	77	48	29	3.644
Molise	50	36	45	29	30	25	20	14	14	1.201
Campania	256	232	220	197	177	165	116	64	46	9.627
Puglia	221	239	211	181	144	124	72	64	39	7.314
Basilicata	50	49	38	45	43	32	25	15	6	1.364
Calabria	173	150	177	124	100	76	65	36	21	5.789
Sicilia	249	236	234	194	163	141	98	62	32	8.480
Sardegna	150	182	154	93	61	42	23	23	12	3.389
ITALIA	4.485	4.250	4.345	3.567	3.256	3.163	2.552	2.005	1.134	158.908
Nord-ovest	1.250	1.205	1.269	1.099	1.057	1.143	938	796	451	46.155
Nord-est	863	781	753	612	571	556	487	361	204	35.802
Centro	1.074	996	1.095	861	809	760	631	522	280	36.143
Sud	899	850	840	708	595	521	375	241	155	28.939
Isole	399	418	388	287	224	183	121	85	44	11.869

Tavola 3.5 segue - Iscritti per trasferimento di residenza interregionale per classe di età, sesso e regione di destinazione - Anno 2002

REGIONI DI DESTINAZIONE	Classi di età									
	0-4	5-9	10-14	15-19	20-24	25-29	30-34	35-39	40-44	45-49
MASCHI E FEMMINE										
Piemonte	1.642	1.097	840	979	2.735	4.197	3.787	2.430	1.480	1.011
Valle d'Aosta	77	49	44	55	172	246	242	121	62	50
Lombardia	3.673	2.438	1.830	2.140	6.712	11.510	10.144	6.132	3.208	1.836
Trentino-Alto Adige	305	199	139	162	628	961	816	531	277	168
<i>Bozano-Bozen</i>	102	53	35	42	252	311	280	160	86	55
<i>Trento</i>	203	146	104	120	376	650	536	371	191	113
Veneto	1.588	1.073	836	867	2.838	4.789	4.213	2.611	1.587	927
Friuli-Venezia Giulia	554	351	227	278	1.611	1.869	1.417	867	523	353
Liguria	730	509	397	429	914	1.658	1.730	1.241	843	620
Emilia-Romagna	2.777	1.984	1.550	1.737	5.193	8.197	6.466	4.090	2.280	1.422
Toscana	1.743	1.230	983	950	2.496	4.104	3.849	2.516	1.592	976
Umbria	441	308	239	259	659	1.135	1.005	727	433	317
Marche	948	621	533	564	1.323	2.126	1.800	1.274	756	478
Lazio	1.899	1.252	870	859	2.442	5.415	5.665	3.483	1.784	1.141
Abruzzo	502	303	280	267	690	1.207	1.077	825	496	361
Molise	163	98	94	91	241	485	397	222	180	121
Campania	2.089	1.305	933	825	2.182	3.806	3.209	1.974	1.155	667
Puglia	1.461	875	638	573	1.407	2.865	2.388	1.588	885	552
Basilicata	216	120	81	99	294	532	463	310	186	133
Calabria	791	511	389	405	1.056	2.833	2.225	1.170	657	438
Sicilia	1.667	1.155	911	902	1.827	2.811	2.540	1.721	1.041	672
Sardegna	508	322	228	188	743	1.353	1.229	824	481	365
ITALIA	23.774	15.800	12.042	12.629	36.163	62.099	54.662	34.657	19.906	12.608
Nord-ovest	6.122	4.093	3.111	3.603	10.533	17.611	15.903	9.924	5.593	3.517
Nord-est	5.224	3.607	2.752	3.044	10.270	15.816	12.912	8.099	4.667	2.870
Centro	5.031	3.411	2.625	2.632	6.920	12.780	12.319	8.000	4.565	2.912
Sud	5.222	3.212	2.415	2.260	5.870	11.728	9.759	6.089	3.559	2.272
Isole	2.175	1.477	1.139	1.090	2.570	4.164	3.769	2.545	1.522	1.037

REGIONI DI DESTINAZIONE	Classi di età									Totale
	50-54	55-59	60-64	65-69	70-74	75-79	80-84	85-89	90 e più	
MASCHI E FEMMINE										
Piemonte	804	748	711	597	562	586	470	399	238	25.313
Valle d'Aosta	34	38	39	20	14	15	10	4	8	1.300
Lombardia	1.349	1.057	920	825	738	773	619	502	268	56.674
Trentino-Alto Adige	123	153	103	81	75	74	50	41	24	4.910
<i>Bozano-Bozen</i>	34	43	28	14	15	22	17	7	5	1.561
<i>Trento</i>	89	110	75	67	60	52	33	34	19	3.349
Veneto	677	565	497	369	345	305	253	156	95	24.591
Friuli-Venezia Giulia	230	212	179	141	101	94	100	71	47	9.225
Liguria	571	635	734	500	429	350	244	176	101	12.811
Emilia-Romagna	925	733	627	539	430	361	286	231	105	39.933
Toscana	748	658	594	459	382	348	271	188	114	24.201
Umbria	215	245	236	165	146	126	90	71	40	6.857
Marche	313	259	288	201	179	141	127	80	44	12.055
Lazio	1.010	818	917	717	636	557	402	354	180	30.401
Abruzzo	322	291	303	253	192	163	109	72	39	7.752
Molise	115	90	97	61	50	45	29	20	20	2.619
Campania	536	497	449	386	293	266	171	84	59	20.886
Puglia	454	468	454	373	251	205	122	91	54	15.704
Basilicata	111	110	72	89	74	53	37	22	9	3.011
Calabria	394	325	348	286	202	127	111	53	31	12.352
Sicilia	557	520	485	406	278	242	153	89	47	18.024
Sardegna	350	381	376	221	122	66	34	31	20	7.842
ITALIA	9.838	8.803	8.429	6.689	5.499	4.897	3.688	2.735	1.543	336.461
Nord-ovest	2.758	2.478	2.404	1.942	1.743	1.724	1.343	1.081	615	96.098
Nord-est	1.955	1.663	1.406	1.130	951	834	689	499	271	78.659
Centro	2.286	1.980	2.035	1.542	1.343	1.172	890	693	378	73.514
Sud	1.932	1.781	1.723	1.448	1.062	859	579	342	212	62.324
Isole	907	901	861	627	400	308	187	120	67	25.866

Tavola 3.6 - Cancellati per trasferimento di residenza interregionale per classe di età, sesso e regione di origine - Anno 2002

REGIONI DI ORIGINE	Classi di età									
	0-4	5-9	10-14	15-19	20-24	25-29	30-34	35-39	40-44	45-49
MASCHI										
Piemonte	905	515	460	424	1.000	2.063	2.049	1.385	953	656
Valle d'Aosta	50	23	21	10	36	98	132	76	49	25
Lombardia	1.562	990	760	689	1.657	3.456	3.575	2.715	1.728	1.149
Trentino-Alto Adige	137	96	56	61	163	327	330	230	164	85
<i>Bolzano-Bozen</i>	45	31	21	26	68	126	131	95	74	35
<i>Trento</i>	92	65	35	35	95	201	199	135	90	50
Veneto	665	387	265	265	775	1.565	1.661	1.144	661	423
Friuli-Venezia Giulia	206	121	81	77	326	629	611	381	194	107
Liguria	349	218	179	151	329	746	901	642	404	307
Emilia-Romagna	907	578	386	388	968	2.097	2.069	1.420	794	478
Toscana	652	410	292	274	632	1.339	1.430	1.006	642	359
Umbria	171	90	69	60	182	367	398	297	173	125
Marche	265	161	109	130	331	595	639	427	265	148
Lazio	926	541	456	409	1.163	2.586	2.630	1.831	1.148	709
Abruzzo	227	168	114	91	285	547	552	402	242	150
Molise	91	46	34	53	99	227	213	159	82	50
Campania	1.776	1.304	1.020	1.068	4.079	5.505	4.306	2.671	1.442	797
Puglia	921	672	492	573	2.211	3.447	2.499	1.455	741	439
Basilicata	168	123	91	111	327	484	447	267	145	87
Calabria	595	469	364	536	1.489	2.172	1.990	1.084	628	364
Sicilia	1.283	1.037	879	897	2.618	3.659	2.850	1.774	1.032	677
Sardegna	263	178	147	191	643	998	810	463	262	185
ITALIA	12.119	8.127	6.275	6.458	19.313	32.907	30.092	19.829	11.749	7.320
Nord-ovest	2.866	1.746	1.420	1.274	3.022	6.363	6.657	4.818	3.134	2.137
Nord-est	1.915	1.182	788	791	2.232	4.618	4.671	3.175	1.813	1.093
Centro	2.014	1.202	926	873	2.308	4.887	5.097	3.561	2.228	1.341
Sud	3.778	2.782	2.115	2.432	8.490	12.382	10.007	6.038	3.280	1.887
Isole	1.546	1.215	1.026	1.088	3.261	4.657	3.660	2.237	1.294	862

REGIONI DI ORIGINE	Classi di età									Totale
	50-54	55-59	60-64	65-69	70-74	75-79	80-84	85-89	90 e più	
MASCHI										
Piemonte	463	494	511	355	249	182	118	59	41	12.882
Valle d'Aosta	28	17	15	5	8	7	7	5	1	613
Lombardia	921	938	911	675	428	264	139	81	55	22.693
Trentino-Alto Adige	59	60	42	25	14	17	15	6	4	1.891
<i>Bolzano-Bozen</i>	28	34	14	5	5	9	5	2	1	755
<i>Trento</i>	31	26	28	20	9	8	10	4	3	1.136
Veneto	309	248	194	139	77	93	58	46	24	8.999
Friuli-Venezia Giulia	96	73	46	47	30	29	29	15	12	3.110
Liguria	297	232	248	210	152	126	90	72	33	5.686
Emilia-Romagna	357	289	262	186	131	92	57	40	26	11.525
Toscana	288	231	215	166	89	91	53	49	23	8.241
Umbria	68	58	51	47	37	34	11	10	6	2.254
Marche	110	89	69	58	50	30	34	21	10	3.541
Lazio	530	463	475	387	294	209	123	69	35	14.984
Abruzzo	109	80	85	57	50	36	29	26	12	3.262
Molise	36	19	22	13	16	14	15	10	4	1.203
Campania	546	463	345	284	230	156	91	51	25	26.159
Puglia	284	217	150	140	97	95	82	50	29	14.594
Basilicata	49	38	45	36	29	35	26	12	8	2.528
Calabria	239	158	146	109	86	98	56	52	22	10.657
Sicilia	442	283	187	148	144	106	94	43	33	18.186
Sardegna	122	103	65	35	32	20	9	13	6	4.545
ITALIA	5.353	4.553	4.084	3.122	2.243	1.734	1.136	730	409	177.553
Nord-ovest	1.709	1.681	1.685	1.245	837	579	354	217	130	41.874
Nord-est	821	670	544	397	252	231	159	107	66	25.525
Centro	996	841	810	658	470	364	221	149	74	29.020
Sud	1.263	975	793	639	508	434	299	201	100	58.403
Isole	564	386	252	183	176	126	103	56	39	22.731

Tavola 3.6 segue - Cancellati per trasferimento di residenza interregionale per classe di età, sesso e regione di origine - Anno 2002

REGIONI DI ORIGINE	Classi di età									
	0-4	5-9	10-14	15-19	20-24	25-29	30-34	35-39	40-44	45-49
FEMMINE										
Piemonte	835	503	433	459	1.022	1.925	1.767	1.102	663	476
Valle d'Aosta	38	24	18	18	46	85	107	59	35	15
Lombardia	1.463	969	689	748	1.748	3.334	2.903	2.080	1.286	837
Trentino-Alto Adige	175	104	56	57	154	328	267	204	106	88
<i>Bolzano-Bozen</i>	59	32	19	23	58	102	109	62	39	33
<i>Trento</i>	116	72	37	34	96	226	158	142	67	55
Veneto	643	354	235	265	815	1.716	1.432	834	456	271
Friuli-Venezia Giulia	189	101	76	92	288	502	427	268	128	73
Liguria	297	197	154	156	419	844	784	506	305	202
Emilia-Romagna	955	490	358	367	1.088	1.932	1.649	958	542	350
Toscana	609	378	282	251	647	1.277	1.222	760	418	265
Umbria	166	98	62	82	192	379	397	221	128	75
Marche	256	137	115	132	310	618	544	334	163	106
Lazio	851	518	411	347	934	2.295	2.041	1.283	811	499
Abruzzo	206	137	118	114	297	627	616	351	184	123
Molise	75	53	42	39	125	238	214	138	63	32
Campania	1.800	1.309	918	953	2.833	4.210	3.164	1.871	907	598
Puglia	840	590	471	503	1.705	2.885	2.097	1.120	508	313
Basilicata	169	110	89	102	277	451	386	234	101	73
Calabria	582	463	341	440	1.200	1.905	1.730	847	426	254
Sicilia	1.237	967	762	882	2.140	2.774	2.161	1.276	744	514
Sardegna	269	171	137	164	610	867	662	382	183	124
ITALIA	11.655	7.673	5.767	6.171	16.850	29.192	24.570	14.828	8.157	5.288
Nord-ovest	2.633	1.693	1.294	1.381	3.235	6.188	5.561	3.747	2.289	1.530
Nord-est	1.962	1.049	725	781	2.345	4.478	3.775	2.264	1.232	782
Centro	1.882	1.131	870	812	2.083	4.569	4.204	2.598	1.520	945
Sud	3.672	2.662	1.979	2.151	6.437	10.316	8.207	4.561	2.189	1.393
Isole	1.506	1.138	899	1.046	2.750	3.641	2.823	1.658	927	638

REGIONI DI ORIGINE	Classi di età									Totale
	50-54	55-59	60-64	65-69	70-74	75-79	80-84	85-89	90 e più	
FEMMINE										
Piemonte	440	448	483	366	319	283	230	160	87	12.001
Valle d'Aosta	21	8	10	10	14	10	6	7	4	535
Lombardia	818	915	888	667	514	464	363	280	196	21.162
Trentino-Alto Adige	51	49	48	31	25	33	24	24	11	1.835
<i>Bolzano-Bozen</i>	17	15	16	18	8	9	10	3	7	639
<i>Trento</i>	34	34	32	13	17	24	14	21	4	1.196
Veneto	263	207	237	180	152	197	146	128	71	8.602
Friuli-Venezia Giulia	63	60	60	52	53	50	60	36	30	2.608
Liguria	213	252	267	244	238	222	206	206	116	5.828
Emilia-Romagna	268	250	274	218	172	160	133	134	96	10.394
Toscana	223	196	240	178	174	178	139	102	71	7.610
Umbria	75	82	68	74	50	54	45	42	13	2.303
Marche	93	84	78	63	73	64	64	49	34	3.317
Lazio	460	475	502	399	381	330	261	167	102	13.067
Abruzzo	95	72	115	92	95	95	81	63	29	3.510
Molise	29	27	27	26	22	27	18	26	11	1.232
Campania	440	369	355	302	309	280	224	170	77	21.089
Puglia	241	207	217	171	180	184	148	119	64	12.563
Basilicata	52	46	41	51	63	60	42	37	21	2.405
Calabria	211	168	145	180	172	181	147	92	31	9.515
Sicilia	340	245	216	221	202	240	171	132	53	15.277
Sardegna	89	90	74	42	48	51	44	31	17	4.055
ITALIA	4.485	4.250	4.345	3.567	3.256	3.163	2.552	2.005	1.134	158.908
Nord-ovest	1.492	1.623	1.648	1.287	1.085	979	805	653	403	39.526
Nord-est	645	566	619	481	402	440	363	322	208	23.439
Centro	851	837	888	714	678	626	509	360	220	26.297
Sud	1.068	889	900	822	841	827	660	507	233	50.314
Isole	429	335	290	263	250	291	215	163	70	19.332

Tavola 3.6 segue - Cancellati per trasferimento di residenza interregionale per classe di età, sesso e regione di origine - Anno 2002

REGIONI DI ORIGINE	Classi di età									
	0-4	5-9	10-14	15-19	20-24	25-29	30-34	35-39	40-44	45-49
MASCHI E FEMMINE										
Piemonte	1.740	1.018	893	883	2.022	3.988	3.816	2.487	1.616	1.132
Valle d'Aosta	88	47	39	28	82	183	239	135	84	40
Lombardia	3.025	1.959	1.449	1.437	3.405	6.790	6.478	4.795	3.014	1.986
Trentino-Alto Adige	312	200	112	118	317	655	597	434	270	173
<i>Bolzano-Bozen</i>	104	63	40	49	126	228	240	157	113	68
<i>Trento</i>	208	137	72	69	191	427	357	277	157	105
Veneto	1.308	741	500	530	1.590	3.281	3.093	1.978	1.117	694
Friuli-Venezia Giulia	395	222	157	169	614	1.131	1.038	649	322	180
Liguria	646	415	333	307	748	1.590	1.685	1.148	709	509
Emilia-Romagna	1.862	1.068	744	755	2.056	4.029	3.718	2.378	1.336	828
Toscana	1.261	788	574	525	1.279	2.616	2.652	1.766	1.060	624
Umbria	337	188	131	142	374	746	795	518	301	200
Marche	521	298	224	262	641	1.213	1.183	761	428	254
Lazio	1.777	1.059	867	756	2.097	4.881	4.671	3.114	1.959	1.208
Abruzzo	433	305	232	205	582	1.174	1.168	753	426	273
Molise	166	99	76	92	224	465	427	297	145	82
Campania	3.576	2.613	1.938	2.021	6.912	9.715	7.470	4.542	2.349	1.395
Puglia	1.761	1.262	963	1.076	3.916	6.332	4.596	2.575	1.249	752
Basilicata	337	233	180	213	604	935	833	501	246	160
Calabria	1.177	932	705	976	2.689	4.077	3.720	1.931	1.054	618
Sicilia	2.520	2.004	1.641	1.779	4.758	6.433	5.011	3.050	1.776	1.191
Sardegna	532	349	284	355	1.253	1.865	1.472	845	445	309
ITALIA	23.774	15.800	12.042	12.629	36.163	62.099	54.662	34.657	19.906	12.608
Nord-ovest	5.499	3.439	2.714	2.655	6.257	12.551	12.218	8.565	5.423	3.667
Nord-est	3.877	2.231	1.513	1.572	4.577	9.096	8.446	5.439	3.045	1.875
Centro	3.896	2.333	1.796	1.685	4.391	9.456	9.301	6.159	3.748	2.286
Sud	7.450	5.444	4.094	4.583	14.927	22.698	18.214	10.599	5.469	3.280
Isole	3.052	2.353	1.925	2.134	6.011	8.298	6.483	3.895	2.221	1.500

REGIONI DI ORIGINE	Classi di età									Totale
	50-54	55-59	60-64	65-69	70-74	75-79	80-84	85-89	90 e più	
MASCHI E FEMMINE										
Piemonte	903	942	994	721	568	465	348	219	128	24.883
Valle d'Aosta	49	25	25	15	22	17	13	12	5	1.148
Lombardia	1.739	1.853	1.799	1.342	942	728	502	361	251	43.855
Trentino-Alto Adige	110	109	90	56	39	50	39	30	15	3.726
<i>Bolzano-Bozen</i>	45	49	30	23	13	18	15	5	8	1.394
<i>Trento</i>	65	60	60	33	26	32	24	25	7	2.332
Veneto	572	455	431	319	229	290	204	174	95	17.601
Friuli-Venezia Giulia	159	133	106	99	83	79	89	51	42	5.718
Liguria	510	484	515	454	390	348	296	278	149	11.514
Emilia-Romagna	625	539	536	404	303	252	190	174	122	21.919
Toscana	511	427	455	344	263	269	192	151	94	15.851
Umbria	143	140	119	121	87	88	56	52	19	4.557
Marche	203	173	147	121	123	94	98	70	44	6.858
Lazio	990	938	977	786	675	539	384	236	137	28.051
Abruzzo	204	152	200	149	145	131	110	89	41	6.772
Molise	65	46	49	39	38	41	33	36	15	2.435
Campania	986	832	700	586	539	436	315	221	102	47.248
Puglia	525	424	367	311	277	279	230	169	93	27.157
Basilicata	101	84	86	87	92	95	68	49	29	4.933
Calabria	450	326	291	289	258	279	203	144	53	20.172
Sicilia	782	528	403	369	346	346	265	175	86	33.463
Sardegna	211	193	139	77	80	71	53	44	23	8.600
ITALIA	9.838	8.803	8.429	6.689	5.499	4.897	3.688	2.735	1.543	336.461
Nord-ovest	3.201	3.304	3.333	2.532	1.922	1.558	1.159	870	533	81.400
Nord-est	1.466	1.236	1.163	878	654	671	522	429	274	48.964
Centro	1.847	1.678	1.698	1.372	1.148	990	730	509	294	55.317
Sud	2.331	1.864	1.693	1.461	1.349	1.261	959	708	333	108.717
Isole	993	721	542	446	426	417	318	219	109	42.063

Tavola 3.7 - Cittadini italiani, di età maggiore di 14 anni, iscritti per trasferimento di residenza tra comuni italiani per titolo di studio, regione di destinazione e regione di origine - Anno 2002

REGIONI DI ORIGINE	Titoli di studio					Totale
	Laurea	Diploma media superiore	Licenza media inferiore	Licenza elementare	Nessun titolo	
PIEMONTE						
Piemonte	4.358	24.786	31.406	10.904	1.861	73.315
Valle d'Aosta	15	105	99	40	26	285
Lombardia	360	1.537	1.620	621	153	4.291
Trentino-Alto Adige	5	36	34	12	2	89
<i>Bolzano-Bozen</i>	2	17	20	4	1	44
<i>Trento</i>	3	19	14	8	1	45
Veneto	42	194	170	81	39	526
Friuli-Venezia Giulia	16	59	60	27	7	169
Liguria	220	893	883	581	93	2.670
Emilia-Romagna	49	203	222	86	41	601
Toscana	44	185	160	78	41	508
Umbria	15	30	30	14	6	95
Marche	12	51	36	12	9	120
Lazio	89	329	278	82	73	851
Abruzzo	18	64	61	16	11	170
Molise	7	29	18	10	13	77
Campania	134	728	778	285	131	2.056
Puglia	96	497	541	238	125	1.497
Basilicata	16	87	113	56	41	313
Calabria	143	568	698	269	195	1.873
Sicilia	109	864	1.061	486	155	2.675
Sardegna	35	234	364	126	30	789
ITALIA	5.783	31.479	38.632	14.024	3.052	92.970
Nord-ovest	4.953	27.321	34.008	12.146	2.133	80.561
Nord-est	112	492	486	206	89	1.385
Centro	160	595	504	186	129	1.574
Sud	414	1.973	2.209	874	516	5.986
Isole	144	1.098	1.425	612	185	3.464
VALLE D'AOSTA						
Piemonte	21	156	154	35	2	368
Valle d'Aosta	127	828	1.031	259	16	2.261
Lombardia	19	40	42	9	1	111
Trentino-Alto Adige	1	1	1	1	-	4
<i>Bolzano-Bozen</i>	-	1	1	-	-	2
<i>Trento</i>	1	-	-	1	-	2
Veneto	2	5	9	-	-	16
Friuli-Venezia Giulia	-	3	1	-	-	4
Liguria	3	31	22	6	-	62
Emilia-Romagna	4	14	14	7	-	39
Toscana	3	10	7	4	-	24
Umbria	-	1	-	-	1	2
Marche	-	7	1	-	-	8
Lazio	6	19	18	3	-	46
Abruzzo	2	1	1	-	-	4
Molise	1	2	2	-	-	5
Campania	1	23	21	12	-	57
Puglia	3	17	16	2	1	39
Basilicata	1	2	3	-	-	6
Calabria	3	29	75	23	3	133
Sicilia	2	31	23	8	-	64
Sardegna	-	20	31	6	1	58
ITALIA	199	1.240	1.472	375	25	3.311
Nord-ovest	170	1.055	1.249	309	19	2.802
Nord-est	7	23	25	8	-	63
Centro	9	37	26	7	1	80
Sud	11	74	118	37	4	244
Isole	2	51	54	14	1	122

Tavola 3.7 segue - Cittadini italiani, di età maggiore di 14 anni, iscritti per trasferimento di residenza tra comuni italiani per titolo di studio, regione di destinazione e regione di origine - Anno 2002

REGIONI DI ORIGINE	Titoli di studio					Totale
	Laurea	Diploma media superiore	Licenza media inferiore	Licenza elementare	Nessun titolo	
LOMBARDIA						
Piemonte	815	1.479	1.296	534	85	4.209
Valle d'Aosta	21	28	28	5	-	82
Lombardia	14.013	57.218	61.273	18.324	2.639	153.467
Trentino-Alto Adige	101	172	148	35	4	460
<i>Bolzano-Bozen</i>	37	48	39	11	1	136
<i>Trento</i>	64	124	109	24	3	324
Veneto	541	953	673	297	65	2.529
Friuli-Venezia Giulia	137	234	145	59	13	588
Liguria	410	680	459	219	57	1.825
Emilia-Romagna	583	1.024	906	335	78	2.926
Toscana	322	499	382	140	32	1.375
Umbria	55	90	68	19	2	234
Marche	149	153	159	53	7	521
Lazio	607	874	484	149	33	2.147
Abruzzo	172	215	124	51	17	579
Molise	51	71	53	20	9	204
Campania	836	2.332	2.297	780	163	6.408
Puglia	794	1.767	1.492	602	130	4.785
Basilicata	111	200	185	71	35	602
Calabria	790	1.523	1.404	515	156	4.388
Sicilia	695	2.338	2.543	1.008	211	6.795
Sardegna	139	531	675	163	29	1.537
ITALIA	21.342	72.381	74.794	23.379	3.765	195.661
Nord-ovest	15.259	59.405	63.056	19.082	2.781	159.583
Nord-est	1.362	2.383	1.872	726	160	6.503
Centro	1.133	1.616	1.093	361	74	4.277
Sud	2.754	6.108	5.555	2.039	510	16.966
Isole	834	2.869	3.218	1.171	240	8.332
TRENTINO-ALTO ADIGE						
Piemonte	21	50	47	8	8	134
Valle d'Aosta	1	2	2	-	-	5
Lombardia	78	201	200	86	23	588
Trentino-Alto Adige	923	3.928	4.586	912	210	10.559
<i>Bolzano-Bozen</i>	393	1.751	2.455	454	172	5.225
<i>Trento</i>	530	2.177	2.131	458	38	5.334
Veneto	115	232	175	70	37	629
Friuli-Venezia Giulia	24	44	22	7	5	102
Liguria	15	25	23	11	3	77
Emilia-Romagna	50	64	73	14	12	213
Toscana	17	43	26	7	8	101
Umbria	10	8	1	1	1	21
Marche	12	27	11	4	-	54
Lazio	36	77	56	16	20	205
Abruzzo	12	21	11	5	1	50
Molise	1	11	9	1	2	24
Campania	28	132	132	31	33	356
Puglia	34	142	147	34	34	391
Basilicata	4	7	13	4	2	30
Calabria	18	56	79	22	33	208
Sicilia	23	103	136	45	30	337
Sardegna	9	47	65	8	14	143
ITALIA	1.431	5.220	5.814	1.286	476	14.227
Nord-ovest	115	278	272	105	34	804
Nord-est	1.112	4.268	4.856	1.003	264	11.503
Centro	75	155	94	28	29	381
Sud	97	369	391	97	105	1.059
Isole	32	150	201	53	44	480

Tavola 3.7 segue - Cittadini italiani, di età maggiore di 14 anni, iscritti per trasferimento di residenza tra comuni italiani per titolo di studio, regione di destinazione e regione di origine - Anno 2002

REGIONI DI ORIGINE	Titoli di studio					Totale
	Laurea	Diploma media superiore	Licenza media inferiore	Licenza elementare	Nessun titolo	
<i>BOLZANO-BOZEN</i>						
Piemonte	8	24	9	-	8	49
Valle d'Aosta	-	2	-	-	-	2
Lombardia	21	34	23	5	20	103
Trentino-Alto Adige	393	1.682	2.383	436	190	5.084
<i>Bolzano-Bozen</i>	365	1.631	2.347	423	172	4.938
<i>Trento</i>	28	51	36	13	18	146
Veneto	23	50	40	25	30	168
Friuli-Venezia Giulia	11	21	10	3	5	50
Liguria	6	3	3	2	2	16
Emilia-Romagna	19	13	16	-	9	57
Toscana	4	21	7	1	8	41
Umbria	6	2	1	-	1	10
Marche	2	11	5	2	-	20
Lazio	11	31	11	2	19	74
Abruzzo	9	8	6	-	1	24
Molise	-	4	2	-	1	7
Campania	7	44	25	6	33	115
Puglia	7	46	36	13	29	131
Basilicata	1	2	2	2	1	8
Calabria	2	37	28	12	32	111
Sicilia	7	27	29	11	29	103
Sardegna	3	20	20	3	10	56
ITALIA	540	2.082	2.656	523	428	6.229
Nord-ovest	35	63	35	7	30	170
Nord-est	446	1.766	2.449	464	234	5.359
Centro	23	65	24	5	28	145
Sud	26	141	99	33	97	396
Isole	10	47	49	14	39	159
<i>TRENTO</i>						
Piemonte	13	26	38	8	-	85
Valle d'Aosta	1	-	2	-	-	3
Lombardia	57	167	177	81	3	485
Trentino-Alto Adige	530	2.246	2.203	476	20	5.475
<i>Bolzano-Bozen</i>	28	120	108	31	-	287
<i>Trento</i>	502	2.126	2.095	445	20	5.188
Veneto	92	182	135	45	7	461
Friuli-Venezia Giulia	13	23	12	4	-	52
Liguria	9	22	20	9	1	61
Emilia-Romagna	31	51	57	14	3	156
Toscana	13	22	19	6	-	60
Umbria	4	6	-	1	-	11
Marche	10	16	6	2	-	34
Lazio	25	46	45	14	1	131
Abruzzo	3	13	5	5	-	26
Molise	1	7	7	1	1	17
Campania	21	88	107	25	-	241
Puglia	27	96	111	21	5	260
Basilicata	3	5	11	2	1	22
Calabria	16	19	51	10	1	97
Sicilia	16	76	107	34	1	234
Sardegna	6	27	45	5	4	87
ITALIA	891	3.138	3.158	763	48	7.998
Nord-ovest	80	215	237	98	4	634
Nord-est	666	2.502	2.407	539	30	6.144
Centro	52	90	70	23	1	236
Sud	71	228	292	64	8	663
Isole	22	103	152	39	5	321

Tavola 3.7 segue - Cittadini italiani, di età maggiore di 14 anni, iscritti per trasferimento di residenza tra comuni italiani per titolo di studio, regione di destinazione e regione di origine - Anno 2002

REGIONI DI ORIGINE	Titoli di studio					Totale
	Laurea	Diploma media superiore	Licenza media inferiore	Licenza elementare	Nessun titolo	
VENETO						
Piemonte	99	317	290	132	29	867
Valle d'Aosta	3	14	23	3	-	43
Lombardia	311	995	803	339	66	2.514
Trentino-Alto Adige	97	262	183	58	12	612
<i>Bolzano-Bozen</i>	31	100	66	25	6	228
<i>Trento</i>	66	162	117	33	6	384
Veneto	5.741	26.399	25.167	7.353	1.571	66.231
Friuli-Venezia Giulia	216	565	394	121	71	1.367
Liguria	33	113	86	36	7	275
Emilia-Romagna	186	597	449	158	46	1.436
Toscana	63	183	122	34	15	417
Umbria	9	37	33	8	6	93
Marche	56	121	92	45	7	321
Lazio	150	430	242	102	39	963
Abruzzo	25	99	66	19	2	211
Molise	5	21	13	1	3	43
Campania	136	796	850	235	87	2.104
Puglia	163	703	674	176	81	1.797
Basilicata	10	51	39	10	2	112
Calabria	101	291	281	80	23	776
Sicilia	163	826	961	330	70	2.350
Sardegna	34	239	327	68	22	690
ITALIA	7.601	33.059	31.095	9.308	2.159	83.222
Nord-ovest	446	1.439	1.202	510	102	3.699
Nord-est	6.240	27.823	26.193	7.690	1.700	69.646
Centro	278	771	489	189	67	1.794
Sud	440	1.961	1.923	521	198	5.043
Isole	197	1.065	1.288	398	92	3.040
FRIULI-VENEZIA GIULIA						
Piemonte	46	116	84	33	14	293
Valle d'Aosta	7	24	13	6	1	51
Lombardia	94	244	164	65	55	622
Trentino-Alto Adige	10	51	27	4	6	98
<i>Bolzano-Bozen</i>	4	20	10	3	3	40
<i>Trento</i>	6	31	17	1	3	58
Veneto	261	655	532	158	106	1.712
Friuli-Venezia Giulia	1.429	6.218	5.394	1.382	1.218	15.641
Liguria	16	39	22	12	2	91
Emilia-Romagna	48	84	73	18	10	233
Toscana	19	51	34	13	5	122
Umbria	3	10	4	5	2	24
Marche	10	15	10	5	2	42
Lazio	63	200	105	20	23	411
Abruzzo	12	35	12	3	7	69
Molise	1	3	-	1	-	5
Campania	65	445	406	79	73	1.068
Puglia	46	294	236	52	34	662
Basilicata	6	12	10	-	2	30
Calabria	27	100	57	10	15	209
Sicilia	50	352	337	70	42	851
Sardegna	2	95	112	11	19	239
ITALIA	2.215	9.043	7.632	1.947	1.636	22.473
Nord-ovest	163	423	283	116	72	1.057
Nord-est	1.748	7.008	6.026	1.562	1.340	17.684
Centro	95	276	153	43	32	599
Sud	157	889	721	145	131	2.043
Isole	52	447	449	81	61	1.090

Tavola 3.7 segue - Cittadini italiani, di età maggiore di 14 anni, iscritti per trasferimento di residenza tra comuni italiani per titolo di studio, regione di destinazione e regione di origine - Anno 2002

REGIONI DI ORIGINE	Titoli di studio					Totale
	Laurea	Diploma media superiore	Licenza media inferiore	Licenza elementare	Nessun titolo	
LIGURIA						
Piemonte	305	972	1.017	531	55	2.880
Valle d'Aosta	7	25	16	5	-	53
Lombardia	345	967	748	327	35	2.422
Trentino-Alto Adige	5	17	17	9	-	48
<i>Bolzano-Bozen</i>	1	4	5	1	-	11
<i>Trento</i>	4	13	12	8	-	37
Veneto	48	101	86	27	2	264
Friuli-Venezia Giulia	27	35	35	11	1	109
Liguria	1.597	6.578	7.058	2.658	281	18.172
Emilia-Romagna	65	141	125	89	14	434
Toscana	141	408	343	108	21	1.021
Umbria	5	15	19	9	-	48
Marche	9	15	19	11	3	57
Lazio	79	177	104	28	3	391
Abruzzo	5	20	16	15	4	60
Molise	7	7	4	2	-	20
Campania	52	214	209	73	17	565
Puglia	26	107	107	51	16	307
Basilicata	9	17	21	5	3	55
Calabria	140	129	198	81	35	583
Sicilia	39	201	325	145	35	745
Sardegna	19	92	153	63	5	332
ITALIA	2.930	10.238	10.620	4.248	530	28.566
Nord-ovest	2.254	8.542	8.839	3.521	371	23.527
Nord-est	145	294	263	136	17	855
Centro	234	615	485	156	27	1.517
Sud	239	494	555	227	75	1.590
Isole	58	293	478	208	40	1.077
EMILIA-ROMAGNA						
Piemonte	150	405	405	157	39	1.156
Valle d'Aosta	7	29	18	9	6	69
Lombardia	471	1.449	1.286	557	128	3.891
Trentino-Alto Adige	38	86	70	21	7	222
<i>Bolzano-Bozen</i>	12	37	29	9	-	87
<i>Trento</i>	26	49	41	12	7	135
Veneto	266	675	487	136	38	1.602
Friuli-Venezia Giulia	53	123	64	20	5	265
Liguria	84	232	207	109	25	657
Emilia-Romagna	4.641	19.615	20.297	7.690	1.975	54.218
Toscana	164	401	315	152	36	1.068
Umbria	28	100	51	17	2	198
Marche	202	417	290	117	28	1.054
Lazio	191	535	310	117	33	1.186
Abruzzo	125	223	107	33	13	501
Molise	40	70	75	11	10	206
Campania	316	2.233	2.771	1.070	334	6.724
Puglia	434	1.589	1.393	477	103	3.996
Basilicata	46	206	189	49	22	512
Calabria	243	733	590	182	50	1.798
Sicilia	168	1.182	1.529	571	153	3.603
Sardegna	51	284	385	92	11	823
ITALIA	7.718	30.587	30.839	11.587	3.018	83.749
Nord-ovest	712	2.115	1.916	832	198	5.773
Nord-est	4.998	20.499	20.918	7.867	2.025	56.307
Centro	585	1.453	966	403	99	3.506
Sud	1.204	5.054	5.125	1.822	532	13.737
Isole	219	1.466	1.914	663	164	4.426

Tavola 3.7 segue - Cittadini italiani, di età maggiore di 14 anni, iscritti per trasferimento di residenza tra comuni italiani per titolo di studio, regione di destinazione e regione di origine - Anno 2002

REGIONI DI ORIGINE	Titoli di studio					Totale
	Laurea	Diploma media superiore	Licenza media inferiore	Licenza elementare	Nessun titolo	
TOSCANA						
Piemonte	95	319	283	94	10	801
Valle d'Aosta	5	17	13	4	1	40
Lombardia	295	824	563	219	43	1.944
Trentino-Alto Adige	22	45	51	15	-	133
<i>Bolzano-Bozen</i>	8	23	16	7	-	54
<i>Trento</i>	14	22	35	8	-	79
Veneto	155	393	314	126	32	1.020
Friuli-Venezia Giulia	17	82	46	13	3	161
Liguria	143	515	408	177	21	1.264
Emilia-Romagna	111	398	332	125	25	991
Toscana	3.867	16.289	16.230	6.178	940	43.504
Umbria	57	196	141	60	7	461
Marche	33	87	66	26	3	215
Lazio	308	817	461	185	30	1.801
Abruzzo	39	82	51	30	1	203
Molise	17	21	18	5	5	66
Campania	269	1.414	1.446	477	85	3.691
Puglia	141	382	376	118	32	1.049
Basilicata	43	133	103	39	14	332
Calabria	184	435	376	131	31	1.157
Sicilia	126	646	1.010	428	68	2.278
Sardegna	52	214	258	84	9	617
ITALIA	5.979	23.309	22.546	8.534	1.360	61.728
Nord-ovest	538	1.675	1.267	494	75	4.049
Nord-est	305	918	743	279	60	2.305
Centro	4.265	17.389	16.898	6.449	980	45.981
Sud	693	2.467	2.370	800	168	6.498
Isole	178	860	1.268	512	77	2.895
UMBRIA						
Piemonte	16	49	36	20	22	143
Valle d'Aosta	1	-	-	-	-	1
Lombardia	38	109	93	38	34	312
Trentino-Alto Adige	3	11	5	-	1	20
<i>Bolzano-Bozen</i>	2	6	2	-	-	10
<i>Trento</i>	1	5	3	-	1	10
Veneto	15	62	29	8	4	118
Friuli-Venezia Giulia	5	11	9	1	5	31
Liguria	5	19	18	13	9	64
Emilia-Romagna	20	59	60	14	20	173
Toscana	61	215	168	71	84	599
Umbria	530	2.005	1.575	517	721	5.348
Marche	31	74	38	28	26	197
Lazio	190	541	325	201	223	1.480
Abruzzo	19	50	21	6	11	107
Molise	12	12	2	1	4	31
Campania	66	257	403	122	98	946
Puglia	38	104	65	25	19	251
Basilicata	7	23	14	6	-	50
Calabria	92	124	70	21	13	320
Sicilia	31	82	86	60	27	286
Sardegna	4	26	43	15	7	95
ITALIA	1.184	3.833	3.060	1.167	1.328	10.572
Nord-ovest	60	177	147	71	65	520
Nord-est	43	143	103	23	30	342
Centro	812	2.835	2.106	817	1.054	7.624
Sud	234	570	575	181	145	1.705
Isole	35	108	129	75	34	381

Tavola 3.7 segue - Cittadini italiani, di età maggiore di 14 anni, iscritti per trasferimento di residenza tra comuni italiani per titolo di studio, regione di destinazione e regione di origine - Anno 2002

REGIONI DI ORIGINE	Titoli di studio					Totale
	Laurea	Diploma media superiore	Licenza media inferiore	Licenza elementare	Nessun titolo	
MARCHE						
Piemonte	22	83	117	31	7	260
Valle d'Aosta	1	2	3	2	-	8
Lombardia	88	316	274	104	20	802
Trentino-Alto Adige	5	17	25	6	-	53
<i>Bolzano-Bozen</i>	1	10	10	3	-	24
<i>Trento</i>	4	7	15	3	-	29
Veneto	19	97	59	15	6	196
Friuli-Venezia Giulia	14	21	15	13	-	63
Liguria	14	35	34	18	2	103
Emilia-Romagna	119	380	357	113	17	986
Toscana	35	91	84	23	3	236
Umbria	26	74	72	27	8	207
Marche	1.255	5.008	4.571	1.488	281	12.603
Lazio	110	313	242	146	19	830
Abruzzo	81	273	177	52	12	595
Molise	11	37	28	5	3	84
Campania	76	495	707	223	26	1.527
Puglia	77	444	578	151	18	1.268
Basilicata	14	24	38	8	3	87
Calabria	34	86	82	23	8	233
Sicilia	35	149	343	101	12	640
Sardegna	7	45	68	27	3	150
ITALIA	2.043	7.990	7.874	2.576	448	20.931
Nord-ovest	125	436	428	155	29	1.173
Nord-est	157	515	456	147	23	1.298
Centro	1.426	5.486	4.969	1.684	311	13.876
Sud	293	1.359	1.610	462	70	3.794
Isole	42	194	411	128	15	790
LAZIO						
Piemonte	206	486	291	84	3	1.070
Valle d'Aosta	6	17	15	1	1	40
Lombardia	521	990	499	169	15	2.194
Trentino-Alto Adige	39	88	46	15	2	190
<i>Bolzano-Bozen</i>	16	36	15	4	1	72
<i>Trento</i>	23	52	31	11	1	118
Veneto	184	386	239	72	4	885
Friuli-Venezia Giulia	71	168	93	27	5	364
Liguria	94	211	124	34	1	464
Emilia-Romagna	214	488	300	54	5	1.061
Toscana	348	767	435	161	15	1.726
Umbria	181	430	268	122	11	1.012
Marche	151	249	167	67	1	635
Lazio	4.985	22.435	17.257	6.048	499	51.224
Abruzzo	310	636	340	178	13	1.477
Molise	149	149	76	41	5	420
Campania	1.181	2.663	1.438	540	51	5.873
Puglia	599	945	419	131	8	2.102
Basilicata	135	175	65	29	8	412
Calabria	915	938	388	158	11	2.410
Sicilia	441	941	547	178	25	2.132
Sardegna	117	376	275	74	12	854
ITALIA	10.847	33.538	23.282	8.183	695	76.545
Nord-ovest	827	1.704	929	288	20	3.768
Nord-est	508	1.130	678	168	16	2.500
Centro	5.665	23.881	18.127	6.398	526	54.597
Sud	3.289	5.506	2.726	1.077	96	12.694
Isole	558	1.317	822	252	37	2.986

Tavola 3.7 segue - Cittadini italiani, di età maggiore di 14 anni, iscritti per trasferimento di residenza tra comuni italiani per titolo di studio, regione di destinazione e regione di origine - Anno 2002

REGIONI DI ORIGINE	Titoli di studio					Totale
	Laurea	Diploma media superiore	Licenza media inferiore	Licenza elementare	Nessun titolo	
ABRUZZO						
Piemonte	30	116	88	29	8	271
Valle d'Aosta	-	8	1	-	1	10
Lombardia	75	250	197	90	10	622
Trentino-Alto Adige	6	14	12	1	1	34
<i>Bolzano-Bozen</i>	2	10	12	-	-	24
<i>Trento</i>	4	4	-	1	1	10
Veneto	30	73	56	18	2	179
Friuli-Venezia Giulia	9	35	22	5	-	71
Liguria	6	27	18	23	-	74
Emilia-Romagna	45	165	92	45	6	353
Toscana	20	61	41	19	1	142
Umbria	17	21	19	10	-	67
Marche	51	186	128	41	8	414
Lazio	180	697	496	269	30	1.672
Abruzzo	1.224	4.676	3.815	1.292	300	11.307
Molise	51	122	70	35	12	290
Campania	87	337	239	81	16	760
Puglia	111	295	210	88	24	728
Basilicata	12	21	20	8	2	63
Calabria	35	49	33	10	4	131
Sicilia	19	87	65	21	6	198
Sardegna	4	19	26	4	1	54
ITALIA	2.012	7.259	5.648	2.089	432	17.440
Nord-ovest	111	401	304	142	19	977
Nord-est	90	287	182	69	9	637
Centro	268	965	684	339	39	2.295
Sud	1.520	5.500	4.387	1.514	358	13.279
Isole	23	106	91	25	7	252
MOLISE						
Piemonte	12	32	33	15	2	94
Valle d'Aosta	-	1	-	-	-	1
Lombardia	13	65	59	30	2	169
Trentino-Alto Adige	2	4	1	1	-	8
<i>Bolzano-Bozen</i>	-	2	1	-	-	3
<i>Trento</i>	2	2	-	1	-	5
Veneto	5	11	12	2	-	30
Friuli-Venezia Giulia	1	6	6	4	1	18
Liguria	2	2	2	4	1	11
Emilia-Romagna	11	38	31	14	1	95
Toscana	3	19	13	2	-	37
Umbria	4	6	3	-	2	15
Marche	7	10	20	5	2	44
Lazio	123	117	86	55	2	383
Abruzzo	31	55	61	15	12	174
Molise	210	747	608	188	39	1.792
Campania	90	277	194	83	20	664
Puglia	38	102	101	44	4	289
Basilicata	4	6	9	3	-	22
Calabria	6	29	17	6	1	59
Sicilia	5	22	15	11	1	54
Sardegna	4	6	7	2	1	20
ITALIA	571	1.555	1.278	484	91	3.979
Nord-ovest	27	100	94	49	5	275
Nord-est	19	59	50	21	2	151
Centro	137	152	122	62	6	479
Sud	379	1.216	990	339	76	3.000
Isole	9	28	22	13	2	74

Tavola 3.7 segue - Cittadini italiani, di età maggiore di 14 anni, iscritti per trasferimento di residenza tra comuni italiani per titolo di studio, regione di destinazione e regione di origine - Anno 2002

REGIONI DI ORIGINE	Titoli di studio					Totale
	Laurea	Diploma media superiore	Licenza media inferiore	Licenza elementare	Nessun titolo	
CAMPANIA						
Piemonte	109	429	523	197	39	1.297
Valle d'Aosta	3	9	13	4	-	29
Lombardia	225	1.042	1.104	348	59	2.778
Trentino-Alto Adige	12	56	63	13	3	147
<i>Bolzano-Bozen</i>	2	19	14	5	3	43
<i>Trento</i>	10	37	49	8	-	104
Veneto	56	320	374	95	13	858
Friuli-Venezia Giulia	24	119	139	44	9	335
Liguria	31	124	110	49	5	319
Emilia-Romagna	129	708	966	329	49	2.181
Toscana	83	511	630	206	29	1.459
Umbria	21	97	130	38	10	296
Marche	29	135	219	58	4	445
Lazio	363	1.108	780	296	62	2.609
Abruzzo	33	127	138	57	4	359
Molise	27	119	90	33	2	271
Campania	5.273	24.592	25.976	9.881	1.663	67.385
Puglia	90	361	255	91	18	815
Basilicata	87	220	105	51	11	474
Calabria	80	310	185	84	18	677
Sicilia	58	254	218	79	12	621
Sardegna	11	77	78	32	4	202
ITALIA	6.744	30.718	32.096	11.985	2.014	83.557
Nord-ovest	368	1.604	1.750	598	103	4.423
Nord-est	221	1.203	1.542	481	74	3.521
Centro	496	1.851	1.759	598	105	4.809
Sud	5.590	25.729	26.749	10.197	1.716	69.981
Isole	69	331	296	111	16	823
PUGLIA						
Piemonte	87	381	475	226	44	1.213
Valle d'Aosta	2	10	13	1	-	26
Lombardia	221	837	1.062	465	102	2.687
Trentino-Alto Adige	20	65	72	15	4	176
<i>Bolzano-Bozen</i>	7	17	32	4	2	62
<i>Trento</i>	13	48	40	11	2	114
Veneto	59	264	346	82	14	765
Friuli-Venezia Giulia	18	102	124	22	4	270
Liguria	18	81	103	34	8	244
Emilia-Romagna	146	521	697	207	34	1.605
Toscana	40	158	184	71	14	467
Umbria	22	45	45	9	3	124
Marche	35	175	236	62	9	517
Lazio	181	480	329	138	15	1.143
Abruzzo	46	158	111	47	8	370
Molise	7	64	59	18	7	155
Campania	105	441	220	107	25	898
Puglia	2.309	8.071	8.840	3.320	618	23.158
Basilicata	84	211	186	51	16	548
Calabria	61	210	134	55	21	481
Sicilia	44	256	174	54	16	544
Sardegna	18	34	39	9	2	102
ITALIA	3.523	12.564	13.449	4.993	964	35.493
Nord-ovest	328	1.309	1.653	726	154	4.170
Nord-est	243	952	1.239	326	56	2.816
Centro	278	858	794	280	41	2.251
Sud	2.612	9.155	9.550	3.598	695	25.610
Isole	62	290	213	63	18	646

Tavola 3.7 segue - Cittadini italiani, di età maggiore di 14 anni, iscritti per trasferimento di residenza tra comuni italiani per titolo di studio, regione di destinazione e regione di origine - Anno 2002

REGIONI DI ORIGINE	Titoli di studio					Totale
	Laurea	Diploma media superiore	Licenza media inferiore	Licenza elementare	Nessun titolo	
BASILICATA						
Piemonte	24	70	58	42	4	198
Valle d'Aosta	2	5	-	-	-	7
Lombardia	30	131	117	66	13	357
Trentino-Alto Adige	3	5	5	2	-	15
<i>Bolzano-Bozen</i>	-	3	4	1	-	8
<i>Trento</i>	3	2	1	1	-	7
Veneto	11	22	17	3	-	53
Friuli-Venezia Giulia	1	5	4	2	-	12
Liguria	6	10	6	4	1	27
Emilia-Romagna	11	67	65	18	7	168
Toscana	14	47	49	19	3	132
Umbria	6	10	4	3	-	23
Marche	5	16	10	3	-	34
Lazio	71	73	52	21	2	219
Abruzzo	4	12	7	2	1	26
Molise	3	6	7	-	-	16
Campania	102	245	131	59	5	542
Puglia	67	200	121	47	12	447
Basilicata	242	1.012	756	296	91	2.397
Calabria	25	68	45	21	3	162
Sicilia	5	27	15	12	2	61
Sardegna	-	2	4	1	-	7
ITALIA	632	2.033	1.473	621	144	4.903
Nord-ovest	62	216	181	112	18	589
Nord-est	26	99	91	25	7	248
Centro	96	146	115	46	5	408
Sud	443	1.543	1.067	425	112	3.590
Isole	5	29	19	13	2	68
CALABRIA						
Piemonte	249	371	493	224	55	1.392
Valle d'Aosta	5	18	38	15	2	78
Lombardia	647	717	804	385	70	2.623
Trentino-Alto Adige	16	28	47	16	-	107
<i>Bolzano-Bozen</i>	4	15	26	7	-	52
<i>Trento</i>	12	13	21	9	-	55
Veneto	106	137	101	45	4	393
Friuli-Venezia Giulia	18	35	30	11	-	94
Liguria	107	94	103	57	11	372
Emilia-Romagna	191	258	287	93	18	847
Toscana	160	163	132	57	7	519
Umbria	71	47	25	14	2	159
Marche	17	30	27	10	-	84
Lazio	652	392	267	123	27	1.461
Abruzzo	16	16	19	4	3	58
Molise	3	1	3	1	-	8
Campania	101	420	255	98	18	892
Puglia	43	191	100	31	5	370
Basilicata	24	77	54	22	4	181
Calabria	1.426	5.336	4.084	1.585	470	12.901
Sicilia	78	331	175	69	15	668
Sardegna	66	30	32	10	2	140
ITALIA	3.996	8.692	7.076	2.870	713	23.347
Nord-ovest	1.008	1.200	1.438	681	138	4.465
Nord-est	331	458	465	165	22	1.441
Centro	900	632	451	204	36	2.223
Sud	1.613	6.041	4.515	1.741	500	14.410
Isole	144	361	207	79	17	808

Tavola 3.7 segue - Cittadini italiani, di età maggiore di 14 anni, iscritti per trasferimento di residenza tra comuni italiani per titolo di studio, regione di destinazione e regione di origine - Anno 2002

REGIONI DI ORIGINE	Titoli di studio					Totale
	Laurea	Diploma media superiore	Licenza media inferiore	Licenza elementare	Nessun titolo	
SICILIA						
Piemonte	108	635	824	380	61	2.008
Valle d'Aosta	5	13	15	8	2	43
Lombardia	248	1.247	1.409	639	114	3.657
Trentino-Alto Adige	16	53	81	24	1	175
<i>Bolzano-Bozen</i>	8	25	26	13	-	72
<i>Trento</i>	8	28	55	11	1	103
Veneto	62	365	410	135	12	984
Friuli-Venezia Giulia	18	139	124	36	3	320
Liguria	29	130	170	72	15	416
Emilia-Romagna	95	503	626	237	30	1.491
Toscana	73	332	451	157	20	1.033
Umbria	10	34	63	14	2	123
Marche	17	71	115	57	9	269
Lazio	150	480	349	153	20	1.152
Abruzzo	7	35	39	17	2	100
Molise	-	8	9	4	-	21
Campania	62	287	241	78	7	675
Puglia	40	180	136	40	10	406
Basilicata	3	33	21	7	2	66
Calabria	88	371	225	57	17	758
Sicilia	3.590	16.202	15.753	5.873	1.099	42.517
Sardegna	13	91	72	21	1	198
ITALIA	4.634	21.209	21.133	8.009	1.427	56.412
Nord-ovest	390	2.025	2.418	1.099	192	6.124
Nord-est	191	1.060	1.241	432	46	2.970
Centro	250	917	978	381	51	2.577
Sud	200	914	671	203	38	2.026
Isole	3.603	16.293	15.825	5.894	1.100	42.715
SARDEGNA						
Piemonte	61	263	370	162	53	909
Valle d'Aosta	3	12	13	2	1	31
Lombardia	124	548	671	204	89	1.636
Trentino-Alto Adige	4	15	33	12	-	64
<i>Bolzano-Bozen</i>	1	7	8	3	-	19
<i>Trento</i>	3	8	25	9	-	45
Veneto	28	128	147	44	29	376
Friuli-Venezia Giulia	6	32	44	15	7	104
Liguria	21	110	155	68	21	375
Emilia-Romagna	44	132	218	65	31	490
Toscana	37	117	148	49	41	392
Umbria	6	22	24	9	4	65
Marche	7	24	19	4	8	62
Lazio	128	412	275	129	90	1.034
Abruzzo	6	31	18	5	6	66
Molise	3	10	4	5	2	24
Campania	35	173	95	36	37	376
Puglia	29	78	53	15	24	199
Basilicata	3	8	2	2	-	15
Calabria	38	37	23	10	16	124
Sicilia	28	101	72	23	22	246
Sardegna	1.265	5.086	5.571	1.828	1.539	15.289
ITALIA	1.876	7.339	7.955	2.687	2.020	21.877
Nord-ovest	209	933	1.209	436	164	2.951
Nord-est	82	307	442	136	67	1.034
Centro	178	575	466	191	143	1.553
Sud	114	337	195	73	85	804
Isole	1.293	5.187	5.643	1.851	1.561	15.535

Capitolo 4 - Movimenti migratori con l'estero

Tavola 4.1 - Iscritti per trasferimento di residenza dall'estero per cittadinanza (italiana/straniera), sesso e singolo paese di origine - Anno 2002

PAESI DI ORIGINE	Italiani			Stranieri			Totale		
	Maschi	Femmine	Totale	Maschi	Femmine	Totale	Maschi	Femmine	Totale
EUROPA	15.942	12.482	28.424	35.024	45.624	80.648	50.966	58.106	109.072
Unione europea	10.525	8.271	18.796	4.782	6.218	11.000	15.307	14.489	29.796
Austria	318	262	580	139	217	356	457	479	936
Belgio	767	633	1.400	188	219	407	955	852	1.807
Danimarca	69	43	112	80	99	179	149	142	291
Finlandia	62	49	111	45	97	142	107	146	253
Francia	1.479	1.128	2.607	1.058	1.229	2.287	2.537	2.357	4.894
Germania	4.904	3.939	8.843	1.056	1.477	2.533	5.960	5.416	11.376
Grecia	137	74	211	221	256	477	358	330	688
Irlanda	59	52	111	105	109	214	164	161	325
Lussemburgo	129	102	231	10	10	20	139	112	251
Paesi Bassi	271	195	466	240	279	519	511	474	985
Portogallo	75	59	134	169	150	319	244	209	453
Regno Unito	1.753	1.286	3.039	881	923	1.804	2.634	2.209	4.843
Spagna	451	396	847	485	984	1.469	936	1.380	2.316
Svezia	51	53	104	105	169	274	156	222	378
Europa centro-orientale	1.773	1.404	3.177	29.888	38.917	68.805	31.661	40.321	71.982
Albania	388	274	662	13.067	12.761	25.828	13.455	13.035	26.490
Bielorussia	-	2	2	101	253	354	101	255	356
Bosnia-Erzegovina	1	4	5	622	610	1.232	623	614	1.237
Bulgaria	71	64	135	482	602	1.084	553	666	1.219
Ceca, Repubblica	2	4	6	68	256	324	70	260	330
Cipro	-	-	-	5	6	11	5	6	11
Croazia	116	116	232	547	531	1.078	663	647	1.310
Estonia	-	-	-	5	52	57	5	52	57
Jugoslavia (Serbia-Montenegro)	205	152	357	2.019	1.818	3.837	2.224	1.970	4.194
Lettonia	1	-	1	14	113	127	15	113	128
Lituania	1	-	1	13	118	131	14	118	132
Macedonia	69	57	126	1.780	1.749	3.529	1.849	1.806	3.655
Moldavia	1	3	4	682	1.655	2.337	683	1.658	2.341
Polonia	275	221	496	832	2.558	3.390	1.107	2.779	3.886
Romania	319	248	567	7.431	10.123	17.554	7.750	10.371	18.121
Russia	143	118	261	426	1.796	2.222	569	1.914	2.483
Slovacchia	2	-	2	126	285	411	128	285	413
Slovenia	52	44	96	77	83	160	129	127	256
Turchia	67	47	114	536	402	938	603	449	1.052
Ucraina	5	3	8	955	2.863	3.818	960	2.866	3.826
Ungheria	55	47	102	100	283	383	155	330	485
Altri Paesi Europei	3.644	2.807	6.451	354	489	843	3.998	3.296	7.294
Andorra	-	-	-	1	3	4	1	3	4
Città del Vaticano	-	-	-	5	1	6	5	1	6
Islanda	-	-	-	7	12	19	7	12	19
Liechtenstein	-	-	-	1	2	3	1	2	3
Malta	53	42	95	15	22	37	68	64	132
Monaco	132	94	226	1	7	8	133	101	234
Norvegia	72	48	120	41	47	88	113	95	208
San Marino	68	48	116	14	22	36	82	70	152
Svizzera	3.319	2.575	5.894	269	373	642	3.588	2.948	6.536

Tavola 4.1 segue - Iscritti per trasferimento di residenza dall'estero per cittadinanza (italiana/straniera), sesso e singolo paese di origine - Anno 2002

PAESI DI ORIGINE	Italiani			Stranieri			Totale		
	Maschi	Femmine	Totale	Maschi	Femmine	Totale	Maschi	Femmine	Totale
AFRICA	1.997	1.474	3.471	18.781	14.460	33.241	20.778	15.934	36.712
Africa settentrionale	984	730	1.714	14.036	9.238	23.274	15.020	9.968	24.988
Algeria	73	61	134	512	387	899	585	448	1.033
Egitto	202	162	364	1.742	1.084	2.826	1.944	1.246	3.190
Libia	66	50	116	99	47	146	165	97	262
Marocco	432	313	745	8.456	6.122	14.578	8.888	6.435	15.323
Sudan	-	-	-	53	24	77	53	24	77
Tunisia	211	144	355	3.174	1.574	4.748	3.385	1.718	5.103
Africa occidentale	359	262	621	3.710	3.771	7.481	4.069	4.033	8.102
Benin	-	-	-	53	51	104	53	51	104
Burkina Faso	-	-	-	257	258	515	257	258	515
Capo Verde	1	-	1	66	110	176	67	110	177
Costa d'Avorio	58	43	101	346	429	775	404	472	876
Gambia	-	-	-	18	10	28	18	10	28
Ghana	57	56	113	777	847	1.624	834	903	1.737
Guinea	-	-	-	55	50	105	55	50	105
Guinea Bissau	-	-	-	5	8	13	5	8	13
Liberia	1	-	1	14	12	26	15	12	27
Mali	-	-	-	26	23	49	26	23	49
Mauritania	2	-	2	13	13	26	15	13	28
Niger	-	-	-	12	27	39	12	27	39
Nigeria	147	102	249	641	1.354	1.995	788	1.456	2.244
Senegal	93	59	152	1.272	515	1.787	1.365	574	1.939
Sierra Leone	-	-	-	62	22	84	62	22	84
Togo	-	2	2	93	42	135	93	44	137
Africa orientale	396	309	705	548	916	1.464	944	1.225	2.169
Burundi	-	-	-	13	16	29	13	16	29
Comore	-	-	-	1	1	2	1	1	2
Eritrea	-	-	-	95	198	293	95	198	293
Etiopia	53	48	101	163	278	441	216	326	542
Gibuti	-	-	-	2	5	7	2	5	7
Kenia	69	59	128	31	59	90	100	118	218
Madagascar	1	-	1	18	68	86	19	68	87
Malawi	-	-	-	2	5	7	2	5	7
Maurizio	-	1	1	41	66	107	41	67	108
Mozambico	69	43	112	11	4	15	80	47	127
Ruanda	-	-	-	12	12	24	12	12	24
Seicelle	-	-	-	10	17	27	10	17	27
Somalia	54	52	106	104	121	225	158	173	331
Tanzania	69	54	123	21	37	58	90	91	181
Uganda	81	52	133	15	16	31	96	68	164
Zambia	-	-	-	4	6	10	4	6	10
Zimbabwe	-	-	-	5	7	12	5	7	12
Africa centro-meridionale	258	173	431	487	535	1.022	745	708	1.453
Angola	68	29	97	52	57	109	120	86	206
Botswana	-	-	-	1	1	2	1	1	2
Camerun	-	-	-	192	174	366	192	174	366
Centrafricana, Repubblica	-	-	-	3	2	5	3	2	5
Ciad	-	-	-	5	4	9	5	4	9
Congo	-	-	-	126	154	280	126	154	280
Congo, Repubblica Dem.	64	54	118	62	85	147	126	139	265
Gabon	-	-	-	4	5	9	4	5	9
Guinea Equatoriale	-	-	-	1	2	3	1	2	3
Lesotho	-	-	-	1	-	1	1	-	1
Namibia	-	-	-	-	4	4	-	4	4
Sao Tomè e Principe	-	-	-	2	2	4	2	2	4
Sudafricana, Repubblica	126	90	216	36	44	80	162	134	296
Swaziland	-	-	-	2	1	3	2	1	3

Tavola 4.1 segue - Iscritti per trasferimento di residenza dall'estero per cittadinanza (italiana/straniera), sesso e singolo paese di origine - Anno 2002

PAESI DI ORIGINE	Italiani			Stranieri			Totale		
	Maschi	Femmine	Totale	Maschi	Femmine	Totale	Maschi	Femmine	Totale
ASIA	1.561	1.283	2.844	17.452	15.626	33.078	19.013	16.909	35.922
Asia occidentale	181	157	338	821	618	1.439	1.002	775	1.777
Arabia Saudita	65	53	118	7	1	8	72	54	126
Armenia	-	-	-	16	18	34	16	18	34
Azerbaigian	-	-	-	6	12	18	6	12	18
Bahrein	-	-	-	1	1	2	1	1	2
Emirati Arabi Uniti	59	53	112	1	1	2	60	54	114
Georgia	-	1	1	19	36	55	19	37	56
Giordania	-	-	-	58	61	119	58	61	119
Iran	1	-	1	224	189	413	225	189	414
Iraq	-	1	1	136	77	213	136	78	214
Israele	56	48	104	86	73	159	142	121	263
Kuwait	-	-	-	5	3	8	5	3	8
Libano	-	1	1	123	64	187	123	65	188
Oman	-	-	-	3	-	3	3	-	3
Palestina	-	-	-	13	6	19	13	6	19
Qatar	-	-	-	-	1	1	-	1	1
Siria	-	-	-	105	68	173	105	68	173
Yemen	-	-	-	18	7	25	18	7	25
Asia centro-meridionale	455	379	834	9.034	6.406	15.440	9.489	6.785	16.274
Afghanistan	-	-	-	37	1	38	37	1	38
Bangladesh	67	47	114	2.406	1.202	3.608	2.473	1.249	3.722
Bhutan	-	-	-	3	1	4	3	1	4
India	139	112	251	2.718	2.376	5.094	2.857	2.488	5.345
Kazakistan	-	-	-	14	43	57	14	43	57
Kirghizistan	-	-	-	4	10	14	4	10	14
Maldiva	-	-	-	2	2	4	2	2	4
Nepal	-	-	-	39	26	65	39	26	65
Pakistan	124	95	219	2.124	1.088	3.212	2.248	1.183	3.431
Sri Lanka	125	124	249	1.654	1.574	3.228	1.779	1.698	3.477
Tagikistan	-	-	-	3	1	4	3	1	4
Turkmenistan	-	-	-	1	3	4	1	3	4
Uzbekistan	-	1	1	29	79	108	29	80	109
Asia orientale	925	747	1.672	7.597	8.602	16.199	8.522	9.349	17.871
Brunei	-	-	-	-	3	3	-	3	3
Cambogia	-	-	-	9	7	16	9	7	16
Cina	327	269	596	5.145	5.095	10.240	5.472	5.364	10.836
Corea del Nord	-	-	-	38	44	82	38	44	82
Corea del Sud	-	-	-	142	178	320	142	178	320
Filippine	282	217	499	1.847	2.254	4.101	2.129	2.471	4.600
Giappone	197	153	350	282	458	740	479	611	1.090
Indonesia	-	1	1	22	113	135	22	114	136
Laos	-	-	-	5	4	9	5	4	9
Malaysia	1	1	2	8	12	20	9	13	22
Mongolia	-	-	-	8	10	18	8	10	18
Myanmar	-	-	-	5	2	7	5	2	7
Singapore	52	51	103	6	11	17	58	62	120
Taiwan	-	-	-	4	10	14	4	10	14
Thailandia	66	55	121	44	324	368	110	379	489
Timor Est	-	-	-	-	-	-	-	-	-
Vietnam	-	-	-	32	77	109	32	77	109

Tavola 4.1 segue - Iscritti per trasferimento di residenza dall'estero per cittadinanza (italiana/straniera), sesso e singolo paese di origine - Anno 2002

PAESI DI ORIGINE	Italiani			Stranieri			Totale		
	Maschi	Femmine	Totale	Maschi	Femmine	Totale	Maschi	Femmine	Totale
AMERICA	5.203	4.190	9.393	8.621	12.852	21.473	13.824	17.042	30.866
America settentrionale	2.207	1.692	3.899	771	776	1.547	2.978	2.468	5.446
Canada	339	287	626	136	136	272	475	423	898
Stati Uniti	1.868	1.405	3.273	635	640	1.275	2.503	2.045	4.548
America centro-meridionale	2.996	2.498	5.494	7.850	12.076	19.926	10.846	14.574	25.420
Antigua e Barbuda	-	1	1	5	7	12	5	8	13
Argentina	1.203	1.008	2.211	2.264	1.865	4.129	3.467	2.873	6.340
Bahama	-	-	-	-	1	1	-	1	1
Barbados	-	-	-	-	-	-	-	-	-
Belize	-	-	-	2	3	5	2	3	5
Bolivia	67	44	111	53	108	161	120	152	272
Brasile	473	397	870	1.087	1.809	2.896	1.560	2.206	3.766
Cile	73	63	136	101	153	254	174	216	390
Colombia	78	64	142	702	1.308	2.010	780	1.372	2.152
Costarica	57	48	105	8	27	35	65	75	140
Cuba	68	57	125	348	1.339	1.687	416	1.396	1.812
Dominica	-	-	-	14	23	37	14	23	37
Dominicana, Repubblica	137	123	260	496	1.027	1.523	633	1.150	1.783
Ecuador	77	65	142	959	1.635	2.594	1.036	1.700	2.736
El Salvador	-	-	-	76	107	183	76	107	183
Giamaica	-	-	-	-	4	4	-	4	4
Grenada	-	-	-	-	2	2	-	2	2
Guatemala	-	-	-	14	23	37	14	23	37
Guyana	-	-	-	1	1	2	1	1	2
Haiti	-	-	-	12	13	25	12	13	25
Honduras	-	-	-	9	24	33	9	24	33
Messico	131	114	245	119	263	382	250	377	627
Nicaragua	-	-	-	4	20	24	4	20	24
Panama	-	-	-	7	16	23	7	16	23
Paraguay	-	-	-	16	47	63	16	47	63
Perù	184	158	342	1.280	1.816	3.096	1.464	1.974	3.438
Saint Lucia	-	-	-	1	2	3	1	2	3
S. Kitts e Nevis	-	-	-	-	-	-	-	-	-
S. Vincent e Grenadine	-	-	-	-	-	-	-	-	-
Suriname	-	-	-	2	3	5	2	3	5
Trinidad e Tobago	-	-	-	-	3	3	-	3	3
Uruguay	76	78	154	60	83	143	136	161	297
Venezuela	372	278	650	210	344	554	582	622	1.204
OCEANIA	190	154	344	148	138	286	338	292	630
Australia	190	154	344	123	111	234	313	265	578
Figi	-	-	-	1	1	2	1	1	2
Kiribati	-	-	-	-	-	-	-	-	-
Marshall	-	-	-	1	2	3	1	2	3
Micronesia	-	-	-	-	-	-	-	-	-
Nauru	-	-	-	-	-	-	-	-	-
Nuova Zelanda	-	-	-	16	18	34	16	18	34
Palau	-	-	-	1	3	4	1	3	4
Papua Nuova Guinea	-	-	-	1	-	1	1	-	1
Salomone	-	-	-	-	-	-	-	-	-
Samoa	-	-	-	5	2	7	5	2	7
Tonga	-	-	-	-	1	1	-	1	1
Tuvalu	-	-	-	-	-	-	-	-	-
Vanuatu	-	-	-	-	-	-	-	-	-
TOTALE	24.893	19.583	44.476	80.026	88.700	168.726	104.919	108.283	213.202
<i>di cui:</i>									
Paesi a forte pressione migratoria	8.074	6.458	14.532	73.603	80.548	154.151	81.677	87.006	168.683

Tavola 4.2 - Cancellati per trasferimento di residenza per l'estero per cittadinanza (italiana/straniera), sesso e singolo paese di destinazione - Anno 2002

PAESI DI DESTINAZIONE	Italiani			Stranieri			Totale		
	Maschi	Femmine	Totale	Maschi	Femmine	Totale	Maschi	Femmine	Totale
EUROPA	12.834	9.350	22.184	1.876	1.977	3.853	14.710	11.327	26.037
Unione europea	8.508	6.192	14.700	942	1.149	2.091	9.450	7.341	16.791
Austria	257	193	450	35	47	82	292	240	532
Belgio	626	474	1.100	25	45	70	651	519	1.170
Danimarca	54	40	94	15	17	32	69	57	126
Finlandia	60	47	107	20	22	42	80	69	149
Francia	1.144	888	2.032	173	212	385	1.317	1.100	2.417
Germania	3.991	2.857	6.848	247	321	568	4.238	3.178	7.416
Grecia	107	82	189	37	18	55	144	100	244
Irlanda	62	36	98	11	16	27	73	52	125
Lussemburgo	97	96	193	3	2	5	100	98	198
Paesi Bassi	209	141	350	67	64	131	276	205	481
Portogallo	49	39	88	40	29	69	89	68	157
Regno Unito	1.421	1.018	2.439	159	143	302	1.580	1.161	2.741
Spagna	379	243	622	72	155	227	451	398	849
Svezia	52	38	90	38	58	96	90	96	186
Europa centro-orientale	1.363	979	2.342	845	701	1.546	2.208	1.680	3.888
Albania	276	203	479	243	170	413	519	373	892
Bielorussia	-	-	-	-	2	2	-	2	2
Bosnia-Erzegovina	-	-	-	35	19	54	35	19	54
Bulgaria	49	41	90	4	16	20	53	57	110
Ceca, Repubblica	2	-	2	9	17	26	11	17	28
Cipro	-	-	-	-	-	-	-	-	-
Croazia	111	73	184	102	47	149	213	120	333
Estonia	-	-	-	-	1	1	-	1	1
Jugoslavia (Serbia-Montenegro)	152	117	269	132	81	213	284	198	482
Lettonia	-	-	-	-	2	2	-	2	2
Lituania	-	-	-	2	2	4	2	2	4
Macedonia	54	41	95	54	52	106	108	93	201
Moldavia	-	-	-	8	6	14	8	6	14
Polonia	202	144	346	65	48	113	267	192	459
Romania	234	186	420	102	123	225	336	309	645
Russia	104	78	182	18	32	50	122	110	232
Slovacchia	-	-	-	7	9	16	7	9	16
Slovenia	68	31	99	29	20	49	97	51	148
Turchia	46	38	84	14	13	27	60	51	111
Ucraina	-	-	-	7	18	25	7	18	25
Ungheria	65	27	92	14	23	37	79	50	129
Altri Paesi Europei	2.963	2.179	5.142	89	127	216	3.052	2.306	5.358
Andorra	-	-	-	-	-	-	-	-	-
Città del Vaticano	-	-	-	-	-	-	-	-	-
Islanda	-	-	-	-	-	-	-	-	-
Liechtenstein	-	-	-	1	2	3	1	2	3
Malta	54	35	89	1	7	8	55	42	97
Monaco	108	86	194	4	2	6	112	88	200
Norvegia	41	41	82	12	15	27	53	56	109
San Marino	66	39	105	10	6	16	76	45	121
Svizzera	2.694	1.978	4.672	61	95	156	2.755	2.073	4.828

Tavola 4.2 segue - Cancellati per trasferimento di residenza per l'estero per cittadinanza (italiana/straniera), sesso e singolo paese di destinazione - Anno 2002

PAESI DI DESTINAZIONE	Italiani			Stranieri			Totale		
	Maschi	Femmine	Totale	Maschi	Femmine	Totale	Maschi	Femmine	Totale
AFRICA	1.499	1.077	2.576	792	597	1.389	2.291	1.674	3.965
Africa settentrionale	742	531	1.273	428	293	721	1.170	824	1.994
Algeria	61	44	105	22	7	29	83	51	134
Egitto	175	109	284	72	43	115	247	152	399
Libia	46	34	80	2	1	3	48	35	83
Marocco	311	234	545	229	193	422	540	427	967
Sudan	-	-	-	-	1	1	-	1	1
Tunisia	149	110	259	103	48	151	252	158	410
Africa occidentale	252	179	431	270	181	451	522	360	882
Benin	-	-	-	1	-	1	1	-	1
Burkina Faso	-	-	-	2	9	11	2	9	11
Capo Verde	-	-	-	3	1	4	3	1	4
Costa d'Avorio	52	35	87	13	11	24	65	46	111
Gambia	-	-	-	-	1	1	-	1	1
Ghana	52	34	86	112	70	182	164	104	268
Guinea	-	-	-	-	2	2	-	2	2
Guinea Bissau	-	-	-	-	-	-	-	-	-
Liberia	-	-	-	3	2	5	3	2	5
Mali	-	-	-	1	1	2	1	1	2
Mauritania	1	-	1	-	2	2	1	2	3
Niger	-	-	-	-	-	-	-	-	-
Nigeria	89	70	159	21	40	61	110	110	220
Senegal	58	40	98	110	34	144	168	74	242
Sierra Leone	-	-	-	1	1	2	1	1	2
Togo	-	-	-	3	7	10	3	7	10
Africa orientale	292	225	517	66	91	157	358	316	674
Burundi	-	-	-	-	-	-	-	-	-
Comore	-	-	-	-	-	-	-	-	-
Eritrea	-	-	-	7	16	23	7	16	23
Etiopia	62	41	103	17	23	40	79	64	143
Gibuti	-	-	-	-	1	1	-	1	1
Kenia	58	52	110	5	5	10	63	57	120
Madagascar	-	-	-	1	7	8	1	7	8
Malawi	-	-	-	-	-	-	-	-	-
Maurizio	-	-	-	6	6	12	6	6	12
Mozambico	46	36	82	1	3	4	47	39	86
Ruanda	-	-	-	3	1	4	3	1	4
Seicelle	-	-	-	-	-	-	-	-	-
Somalia	43	36	79	22	16	38	65	52	117
Tanzania	43	35	78	-	9	9	43	44	87
Uganda	40	25	65	2	4	6	42	29	71
Zambia	-	-	-	1	-	1	1	-	1
Zimbabwe	-	-	-	1	-	1	1	-	1
Africa centro-meridionale	213	142	355	28	32	60	241	174	415
Angola	65	28	93	5	10	15	70	38	108
Botswana	-	-	-	-	-	-	-	-	-
Camerun	-	-	-	8	5	13	8	5	13
Centrafricana, Repubblica	-	-	-	-	-	-	-	-	-
Ciad	-	-	-	-	-	-	-	-	-
Congo	-	-	-	3	-	3	3	-	3
Congo, Repubblica Dem.	46	28	74	2	11	13	48	39	87
Gabon	-	-	-	-	-	-	-	-	-
Guinea Equatoriale	-	-	-	-	-	-	-	-	-
Lesotho	-	-	-	-	-	-	-	-	-
Namibia	-	-	-	-	-	-	-	-	-
Sao Tomè e Principe	-	-	-	-	-	-	-	-	-
Sudafricana, Repubblica	102	86	188	10	6	16	112	92	204
Swaziland	-	-	-	-	-	-	-	-	-

Tavola 4.2 segue - Cancellati per trasferimento di residenza per l'estero per cittadinanza (italiana/straniera), sesso e singolo paese di destinazione - Anno 2002

PAESI DI DESTINAZIONE	Italiani			Stranieri			Totale		
	Maschi	Femmine	Totale	Maschi	Femmine	Totale	Maschi	Femmine	Totale
ASIA	1.190	847	2.037	743	689	1.432	1.933	1.536	3.469
Asia occidentale	159	88	247	72	54	126	231	142	373
Arabia Saudita	59	34	93	-	-	-	59	34	93
Armenia	-	-	-	3	3	6	3	3	6
Azerbaijan	-	-	-	-	-	-	-	-	-
Bahrein	-	-	-	-	-	-	-	-	-
Emirati Arabi Uniti	39	23	62	-	-	-	39	23	62
Georgia	-	-	-	-	-	-	-	-	-
Giordania	-	-	-	-	5	5	-	5	5
Iran	-	-	-	28	20	48	28	20	48
Iraq	-	-	-	6	9	15	6	9	15
Israele	61	31	92	22	6	28	83	37	120
Kuwait	-	-	-	2	-	2	2	-	2
Libano	-	-	-	4	2	6	4	2	6
Oman	-	-	-	-	-	-	-	-	-
Palestina	-	-	-	-	-	-	-	-	-
Qatar	-	-	-	-	-	-	-	-	-
Siria	-	-	-	7	9	16	7	9	16
Yemen	-	-	-	-	-	-	-	-	-
Asia centro-meridionale	331	252	583	280	219	499	611	471	1.082
Afghanistan	-	-	-	-	-	-	-	-	-
Bangladesh	35	44	79	41	28	69	76	72	148
Bhutan	-	-	-	-	-	-	-	-	-
India	79	77	156	98	84	182	177	161	338
Kazakistan	-	-	-	-	1	1	-	1	1
Kirghizistan	-	-	-	-	-	-	-	-	-
Maldiva	-	-	-	-	-	-	-	-	-
Nepal	-	-	-	-	-	-	-	-	-
Pakistan	113	67	180	72	23	95	185	90	275
Sri Lanka	104	64	168	67	78	145	171	142	313
Tagikistan	-	-	-	-	-	-	-	-	-
Turkmenistan	-	-	-	-	-	-	-	-	-
Uzbekistan	-	-	-	2	5	7	2	5	7
Asia orientale	700	507	1.207	391	416	807	1.091	923	2.014
Brunei	-	-	-	-	-	-	-	-	-
Cambogia	-	-	-	1	1	2	1	1	2
Cina	250	167	417	176	139	315	426	306	732
Corea del Nord	-	-	-	1	3	4	1	3	4
Corea del Sud	-	-	-	14	14	28	14	14	28
Filippine	194	141	335	65	101	166	259	242	501
Giappone	159	122	281	115	134	249	274	256	530
Indonesia	-	-	-	4	5	9	4	5	9
Laos	-	-	-	-	-	-	-	-	-
Malaysia	-	-	-	3	2	5	3	2	5
Mongolia	-	-	-	-	-	-	-	-	-
Myanmar	-	-	-	-	-	-	-	-	-
Singapore	39	33	72	2	1	3	41	34	75
Taiwan	-	-	-	6	3	9	6	3	9
Thailandia	58	44	102	3	11	14	61	55	116
Timor Est	-	-	-	-	-	-	-	-	-
Vietnam	-	-	-	1	2	3	1	2	3

Tavola 4.2 segue - Cancellati per trasferimento di residenza per l'estero per cittadinanza (italiana/straniera), sesso e singolo paese di destinazione - Anno 2002

PAESI DI DESTINAZIONE	Italiani			Stranieri			Totale		
	Maschi	Femmine	Totale	Maschi	Femmine	Totale	Maschi	Femmine	Totale
AMERICA	3.975	3.022	6.997	393	560	953	4.368	3.582	7.950
America settentrionale	1.702	1.312	3.014	165	191	356	1.867	1.503	3.370
Canada	250	207	457	19	19	38	269	226	495
Stati Uniti	1.452	1.105	2.557	146	172	318	1.598	1.277	2.875
America centro-meridionale	2.273	1.710	3.983	228	369	597	2.501	2.079	4.580
Antigua e Barbuda	-	-	-	1	2	3	1	2	3
Argentina	947	695	1.642	30	30	60	977	725	1.702
Bahama	-	-	-	1	-	1	1	-	1
Barbados	-	-	-	-	-	-	-	-	-
Belize	-	-	-	-	-	-	-	-	-
Bolivia	41	38	79	-	8	8	41	46	87
Brasile	334	272	606	55	98	153	389	370	759
Cile	48	41	89	9	11	20	57	52	109
Colombia	40	32	72	20	30	50	60	62	122
Costarica	42	35	77	4	5	9	46	40	86
Cuba	60	42	102	16	31	47	76	73	149
Dominica	-	-	-	2	-	2	2	-	2
Dominicana, Repubblica	92	71	163	16	31	47	108	102	210
Ecuador	54	37	91	12	27	39	66	64	130
El Salvador	-	-	-	1	9	10	1	9	10
Giamaica	-	-	-	1	1	2	1	1	2
Grenada	-	-	-	-	1	1	-	1	1
Guatemala	-	-	-	2	-	2	2	-	2
Guyana	-	-	-	-	-	-	-	-	-
Haiti	-	-	-	-	-	-	-	-	-
Honduras	-	-	-	2	2	4	2	2	4
Messico	111	75	186	10	23	33	121	98	219
Nicaragua	-	-	-	1	2	3	1	2	3
Panama	-	-	-	1	-	1	1	-	1
Paraguay	-	-	-	-	-	-	-	-	-
Perù	164	115	279	31	50	81	195	165	360
Saint Lucia	-	-	-	-	-	-	-	-	-
S. Kitts e Nevis	-	-	-	-	-	-	-	-	-
S. Vincent e Grenadine	-	-	-	-	-	-	-	-	-
Suriname	-	-	-	-	-	-	-	-	-
Trinidad e Tobago	-	-	-	-	-	-	-	-	-
Uruguay	46	36	82	2	2	4	48	38	86
Venezuela	294	221	515	11	6	17	305	227	532
OCEANIA	143	119	262	41	32	73	184	151	335
Australia	143	119	262	34	30	64	177	149	326
Figi	-	-	-	-	-	-	-	-	-
Kiribati	-	-	-	-	-	-	-	-	-
Marshall	-	-	-	-	-	-	-	-	-
Micronesia	-	-	-	-	-	-	-	-	-
Nauru	-	-	-	-	-	-	-	-	-
Nuova Zelanda	-	-	-	7	2	9	7	2	9
Palau	-	-	-	-	-	-	-	-	-
Papua Nuova Guinea	-	-	-	-	-	-	-	-	-
Salomone	-	-	-	-	-	-	-	-	-
Samoa	-	-	-	-	-	-	-	-	-
Tonga	-	-	-	-	-	-	-	-	-
Tuvalu	-	-	-	-	-	-	-	-	-
Vanuatu	-	-	-	-	-	-	-	-	-
TOTALE	19.641	14.415	34.056	3.845	3.855	7.700	23.486	18.270	41.756
<i>di cui:</i>									
Paesi a forte pressione migratoria	6.105	4.460	10.565	2.471	2.216	4.687	8.576	6.676	15.252

Tavola 4.3 - Cittadini stranieri iscritti e cancellati per trasferimento di residenza da e per l'estero per sesso e singolo paese di cittadinanza - Anno 2002

PAESI DI CITTADINANZA	Iscritti			Cancellati			Saldo		
	Maschi	Femmine	Totale	Maschi	Femmine	Totale	Maschi	Femmine	Totale
EUROPA	34.944	45.562	80.506	1.866	1.939	3.805	33.078	43.623	76.701
Unione europea	4.719	6.135	10.854	931	1.116	2.047	3.788	5.019	8.807
Austria	140	216	356	34	44	78	106	172	278
Belgio	185	203	388	24	43	67	161	160	321
Danimarca	77	98	175	16	18	34	61	80	141
Finlandia	45	97	142	20	22	42	25	75	100
Francia	1.042	1.219	2.261	172	212	384	870	1.007	1.877
Germania	1.015	1.439	2.454	244	292	536	771	1.147	1.918
Grecia	222	254	476	36	18	54	186	236	422
Irlanda	104	106	210	9	17	26	95	89	184
Lussemburgo	9	8	17	3	2	5	6	6	12
Paesi Bassi	240	281	521	68	61	129	172	220	392
Portogallo	168	147	315	40	29	69	128	118	246
Regno Unito	873	904	1.777	154	134	288	719	770	1.489
Spagna	491	995	1.486	75	167	242	416	828	1.244
Svezia	108	168	276	36	57	93	72	111	183
Europa centro-orientale	29.910	38.987	68.897	845	720	1.565	29.065	38.267	67.332
Albania	13.086	12.799	25.885	242	172	414	12.844	12.627	25.471
Bielorussia	100	254	354	-	2	2	100	252	352
Bosnia-Erzegovina	630	610	1.240	35	21	56	595	589	1.184
Bulgaria	483	602	1.085	4	15	19	479	587	1.066
Ceca, Repubblica	70	257	327	9	18	27	61	239	300
Cipro	5	7	12	-	-	-	5	7	12
Croazia	544	532	1.076	103	51	154	441	481	922
Estonia	4	52	56	-	1	1	4	51	55
Jugoslavia (Serbia-Montenegro)	2.025	1.825	3.850	132	79	211	1.893	1.746	3.639
Lettonia	14	114	128	-	2	2	14	112	126
Lituania	14	120	134	2	3	5	12	117	129
Macedonia	1.791	1.754	3.545	54	52	106	1.737	1.702	3.439
Moldavia	682	1.657	2.339	8	7	15	674	1.650	2.324
Polonia	827	2.557	3.384	63	48	111	764	2.509	3.273
Romania	7.410	10.131	17.541	104	132	236	7.306	9.999	17.305
Russia	423	1.791	2.214	17	31	48	406	1.760	2.166
Slovacchia	128	287	415	7	12	19	121	275	396
Slovenia	76	85	161	29	19	48	47	66	113
Turchia	538	404	942	14	14	28	524	390	914
Ucraina	961	2.866	3.827	8	19	27	953	2.847	3.800
Ungheria	99	283	382	14	22	36	85	261	346
Altri Paesi Europei	315	440	755	90	103	193	225	337	562
Andorra	1	3	4	-	-	-	1	3	4
Città del Vaticano	5	1	6	-	-	-	5	1	6
Islanda	7	11	18	-	-	-	7	11	18
Liechtenstein	2	2	4	-	2	2	2	-	2
Malta	15	22	37	2	7	9	13	15	28
Monaco	1	6	7	3	1	4	-2	5	3
Norvegia	41	47	88	12	14	26	29	33	62
San Marino	12	23	35	10	5	15	2	18	20
Svizzera	231	325	556	63	74	137	168	251	419

Tavola 4.3 segue - Cittadini stranieri iscritti e cancellati per trasferimento di residenza da e per l'estero per sesso e singolo Paese di cittadinanza - Anno 2002

PAESI DI CITTADINANZA	Iscritti			Cancellati			Saldo		
	Maschi	Femmine	Totale	Maschi	Femmine	Totale	Maschi	Femmine	Totale
AFRICA	18.799	14.457	33.256	795	591	1.386	18.004	13.866	31.870
Africa settentrionale	14.049	9.240	23.289	435	286	721	13.614	8.954	22.568
Algeria	512	392	904	23	7	30	489	385	874
Egitto	1.743	1.080	2.823	75	42	117	1.668	1.038	2.706
Libia	96	48	144	2	-	2	94	48	142
Marocco	8.471	6.124	14.595	231	191	422	8.240	5.933	14.173
Sudan	53	24	77	1	1	2	52	23	75
Tunisia	3.174	1.572	4.746	103	45	148	3.071	1.527	4.598
Africa occidentale	3.714	3.773	7.487	271	180	451	3.443	3.593	7.036
Benin	53	52	105	1	-	1	52	52	104
Burkina Faso	258	259	517	3	9	12	255	250	505
Capo Verde	66	109	175	3	1	4	63	108	171
Costa d'Avorio	345	429	774	14	11	25	331	418	749
Gambia	18	10	28	-	1	1	18	9	27
Ghana	772	846	1.618	111	69	180	661	777	1.438
Guinea	59	51	110	-	2	2	59	49	108
Guinea Bissau	5	8	13	-	-	-	5	8	13
Liberia	15	11	26	3	2	5	12	9	21
Mali	27	24	51	1	1	2	26	23	49
Mauritania	13	13	26	-	2	2	13	11	24
Niger	11	27	38	-	-	-	11	27	38
Nigeria	639	1.353	1.992	21	40	61	618	1.313	1.931
Senegal	1.279	518	1.797	110	33	143	1.169	485	1.654
Sierra Leone	61	22	83	1	1	2	60	21	81
Togo	93	41	134	3	8	11	90	33	123
Africa orientale	547	911	1.458	65	93	158	482	818	1.300
Burundi	13	16	29	-	-	-	13	16	29
Comore	1	1	2	-	-	-	1	1	2
Eritrea	95	198	293	8	16	24	87	182	269
Etiopia	163	278	441	16	24	40	147	254	401
Gibuti	2	5	7	-	1	1	2	4	6
Kenia	31	58	89	4	6	10	27	52	79
Madagascar	18	68	86	1	7	8	17	61	78
Malawi	3	7	10	-	-	-	3	7	10
Maurizio	41	66	107	6	8	14	35	58	93
Mozambico	11	3	14	1	1	2	10	2	12
Ruanda	12	11	23	3	1	4	9	10	19
Seicelle	10	18	28	-	-	-	10	18	28
Somalia	103	119	222	22	16	38	81	103	184
Tanzania	21	36	57	-	9	9	21	27	48
Uganda	14	14	28	2	4	6	12	10	22
Zambia	4	6	10	1	-	1	3	6	9
Zimbabwe	5	7	12	1	-	1	4	7	11
Africa centro-meridionale	489	533	1.022	24	32	56	465	501	966
Angola	49	57	106	5	9	14	44	48	92
Botswana	1	1	2	-	-	-	1	1	2
Camerun	192	174	366	8	5	13	184	169	353
Centrafricana, Repubblica	3	2	5	-	-	-	3	2	5
Ciad	6	4	10	-	-	-	6	4	10
Congo	128	155	283	3	-	3	125	155	280
Congo, Repubblica Dem.	62	82	144	3	11	14	59	71	130
Gabon	4	5	9	-	-	-	4	5	9
Guinea Equatoriale	1	2	3	-	-	-	1	2	3
Lesotho	2	-	2	-	-	-	2	-	2
Namibia	-	4	4	-	-	-	-	4	4
Sao Tomè e Principe	2	2	4	-	-	-	2	2	4
Sudafricana, Repubblica	36	44	80	5	7	12	31	37	68
Swaziland	3	1	4	-	-	-	3	1	4

Tavola 4.3 segue - Cittadini stranieri iscritti e cancellati per trasferimento di residenza da e per l'estero per sesso e singolo paese di cittadinanza - Anno 2002

PAESI DI CITTADINANZA	Iscritti			Cancellati			Saldo		
	Maschi	Femmine	Totale	Maschi	Femmine	Totale	Maschi	Femmine	Totale
ASIA	17.500	15.663	33.163	746	690	1.436	16.754	14.973	31.727
Asia occidentale	838	626	1.464	73	54	127	765	572	1.337
Arabia Saudita	5	1	6	-	-	-	5	1	6
Armenia	16	18	34	3	3	6	13	15	28
Azerbaijan	23	25	48	-	-	-	23	25	48
Bahrein	1	1	2	-	-	-	1	1	2
Emirati Arabi Uniti	1	1	2	-	-	-	1	1	2
Georgia	19	35	54	-	-	-	19	35	54
Giordania	57	58	115	-	5	5	57	53	110
Iran	225	190	415	28	20	48	197	170	367
Iraq	135	77	212	6	9	15	129	68	197
Israele	87	71	158	23	6	29	64	65	129
Kuwait	5	3	8	2	-	2	3	3	6
Libano	124	64	188	4	2	6	120	62	182
Oman	3	-	3	-	-	-	3	-	3
Palestina	13	6	19	-	-	-	13	6	19
Qatar	-	2	2	-	-	-	-	2	2
Siria	106	67	173	7	9	16	99	58	157
Yemen	18	7	25	-	-	-	18	7	25
Asia centro-meridionale	9.073	6.427	15.500	283	220	503	8.790	6.207	14.997
Afghanistan	38	1	39	-	-	-	38	1	39
Bangladesh	2.411	1.205	3.616	41	28	69	2.370	1.177	3.547
Bhutan	3	1	4	-	-	-	3	1	4
India	2.729	2.383	5.112	98	85	183	2.631	2.298	4.929
Kazakistan	14	43	57	2	1	3	12	42	54
Kirghizistan	4	10	14	-	-	-	4	10	14
Maldiva	3	3	6	-	-	-	3	3	6
Nepal	40	26	66	-	-	-	40	26	66
Pakistan	2.130	1.091	3.221	72	23	95	2.058	1.068	3.126
Sri Lanka	1.668	1.581	3.249	68	77	145	1.600	1.504	3.104
Tagikistan	3	1	4	-	-	-	3	1	4
Turkmenistan	1	3	4	-	-	-	1	3	4
Uzbekistan	29	79	108	2	6	8	27	73	100
Asia orientale	7.589	8.610	16.199	390	416	806	7.199	8.194	15.393
Brunei	-	4	4	-	-	-	-	4	4
Cambogia	9	7	16	1	1	2	8	6	14
Cina	5.145	5.101	10.246	176	136	312	4.969	4.965	9.934
Corea del Nord	39	44	83	1	3	4	38	41	79
Corea del Sud	140	178	318	14	14	28	126	164	290
Filippine	1.844	2.257	4.101	65	98	163	1.779	2.159	3.938
Giappone	279	455	734	114	137	251	165	318	483
Indonesia	22	115	137	4	5	9	18	110	128
Laos	7	2	9	-	-	-	7	2	9
Malaysia	7	13	20	3	2	5	4	11	15
Mongolia	8	10	18	-	-	-	8	10	18
Myanmar	5	2	7	-	-	-	5	2	7
Singapore	5	10	15	2	3	5	3	7	10
Taiwan	4	10	14	6	3	9	-2	7	5
Thailandia	43	324	367	3	11	14	40	313	353
Timor Est	-	-	-	-	-	-	-	-	-
Vietnam	32	78	110	1	3	4	31	75	106

Tavola 4.3 segue - Cittadini stranieri iscritti e cancellati per trasferimento di residenza da e per l'estero per sesso e singolo paese di cittadinanza - Anno 2002

PAESI DI CITTADINANZA	Iscritti			Cancellati			Saldo		
	Maschi	Femmine	Totale	Maschi	Femmine	Totale	Maschi	Femmine	Totale
AMERICA	8.626	12.878	21.504	395	596	991	8.231	12.282	20.513
America settentrionale	754	754	1.508	166	195	361	588	559	1.147
Canada	126	131	257	22	20	42	104	111	215
Stati Uniti	628	623	1.251	144	175	319	484	448	932
America centro-meridionale	7.872	12.124	19.996	229	401	630	7.643	11.723	19.366
Antigua e Barbuda	5	7	12	1	4	5	4	3	7
Argentina	2.283	1.882	4.165	33	30	63	2.250	1.852	4.102
Bahama	-	1	1	1	-	1	-1	1	-
Barbados	-	-	-	-	-	-	-	-	-
Belize	2	3	5	-	-	-	2	3	5
Bolivia	53	110	163	-	7	7	53	103	156
Brasile	1.081	1.824	2.905	55	111	166	1.026	1.713	2.739
Cile	99	150	249	7	16	23	92	134	226
Colombia	703	1.313	2.016	20	30	50	683	1.283	1.966
Costarica	7	28	35	4	6	10	3	22	25
Cuba	350	1.344	1.694	16	36	52	334	1.308	1.642
Dominica	15	25	40	2	-	2	13	25	38
Dominicana, Repubblica	495	1.022	1.517	16	33	49	479	989	1.468
Ecuador	962	1.635	2.597	12	27	39	950	1.608	2.558
El Salvador	76	107	183	1	9	10	75	98	173
Giamaica	-	4	4	-	1	1	-	3	3
Grenada	-	2	2	-	1	1	-	1	1
Guatemala	14	23	37	2	1	3	12	22	34
Guyana	1	1	2	-	-	-	1	1	2
Haiti	13	14	27	-	-	-	13	14	27
Honduras	10	25	35	2	3	5	8	22	30
Messico	118	260	378	10	28	38	108	232	340
Nicaragua	5	20	25	2	2	4	3	18	21
Panama	7	16	23	1	-	1	6	16	22
Paraguay	15	44	59	-	-	-	15	44	59
Perù	1.282	1.823	3.105	31	47	78	1.251	1.776	3.027
Saint Lucia	1	2	3	-	-	-	1	2	3
S. Kitts e Nevis	-	-	-	-	-	-	-	-	-
S. Vincent e Grenadine	-	-	-	-	-	-	-	-	-
Suriname	2	3	5	-	-	-	2	3	5
Trinidad e Tobago	-	3	3	-	-	-	-	3	3
Uruguay	60	85	145	3	2	5	57	83	140
Venezuela	213	348	561	10	7	17	203	341	544
OCEANIA	147	137	284	43	39	82	104	98	202
Australia	121	109	230	36	37	73	85	72	157
Figi	1	1	2	-	-	-	1	1	2
Kiribati	-	-	-	-	-	-	-	-	-
Marshall	1	2	3	-	-	-	1	2	3
Micronesia	-	-	-	-	-	-	-	-	-
Nauru	-	-	-	-	-	-	-	-	-
Nuova Zelanda	17	19	36	7	2	9	10	17	27
Palau	1	3	4	-	-	-	1	3	4
Papua Nuova Guinea	1	-	1	-	-	-	1	-	1
Salomone	-	-	-	-	-	-	-	-	-
Samoa	5	2	7	-	-	-	5	2	7
Tonga	-	1	1	-	-	-	-	1	1
Tuvalu	-	-	-	-	-	-	-	-	-
Vanuatu	-	-	-	-	-	-	-	-	-
Apolidi	10	3	13	-	-	-	10	3	13
Totale	80.026	88.700	168.726	3.845	3.855	7.700	76.181	84.845	161.026
<i>di cui:</i>									
Paesi a forte pressione migratoria	73.725	80.708	154.433	2.478	2.259	4.737	71.247	78.449	149.696

Tavola 4.4 - Iscritti per trasferimento di residenza dall'estero per cittadinanza (italiana/straniera), sesso e provincia di destinazione - Anno 2002

PROVINCE DI DESTINAZIONE	Cittadinanza								
	Italiana			Straniera			Totale		
	Maschi	Femmine	Totale	Maschi	Femmine	Totale	Maschi	Femmine	Totale
Torino	868	639	1.507	3.313	3.978	7.291	4.181	4.617	8.798
Vercelli	69	51	120	181	207	388	250	258	508
Biella	99	59	158	230	314	544	329	373	702
Verbano-Cusio-Ossola	72	60	132	157	194	351	229	254	483
Novara	117	87	204	487	579	1.066	604	666	1.270
Cuneo	197	164	361	1.133	1.333	2.466	1.330	1.497	2.827
Asti	72	61	133	424	471	895	496	532	1.028
Alessandria	129	114	243	559	795	1.354	688	909	1.597
Piemonte	1.623	1.235	2.858	6.484	7.871	14.355	8.107	9.106	17.213
Valle d' Aosta	36	34	70	141	178	319	177	212	389
Varese	322	239	561	1.251	1.388	2.639	1.573	1.627	3.200
Como	191	177	368	638	844	1.482	829	1.021	1.850
Lecco	110	69	179	392	446	838	502	515	1.017
Sondrio	100	62	162	149	203	352	249	265	514
Milano	1.796	1.398	3.194	8.266	8.448	16.714	10.062	9.846	19.908
Bergamo	330	260	590	1.830	1.910	3.740	2.160	2.170	4.330
Brescia	303	223	526	4.142	3.970	8.112	4.445	4.193	8.638
Pavia	82	71	153	679	820	1.499	761	891	1.652
Lodi	69	64	133	359	365	724	428	429	857
Cremona	67	50	117	734	920	1.654	801	970	1.771
Mantova	91	69	160	978	1.035	2.013	1.069	1.104	2.173
Lombardia	3.461	2.682	6.143	19.418	20.349	39.767	22.879	23.031	45.910
Bolzano-Bozen	202	127	329	1.083	1.070	2.153	1.285	1.197	2.482
Trento	252	234	486	1.104	1.177	2.281	1.356	1.411	2.767
Trentino-Alto Adige	454	361	815	2.187	2.247	4.434	2.641	2.608	5.249
Verona	341	284	625	2.184	2.161	4.345	2.525	2.445	4.970
Vicenza	343	284	627	2.607	2.557	5.164	2.950	2.841	5.791
Belluno	167	125	292	365	455	820	532	580	1.112
Treviso	549	370	919	2.680	2.445	5.125	3.229	2.815	6.044
Venezia	297	239	536	1.373	1.429	2.802	1.670	1.668	3.338
Padova	304	186	490	1.351	1.430	2.781	1.655	1.616	3.271
Rovigo	43	29	72	251	302	553	294	331	625
Veneto	2.044	1.517	3.561	10.811	10.779	21.590	12.855	12.296	25.151
Pordenone	231	187	418	884	932	1.816	1.115	1.119	2.234
Udine	369	258	627	1.126	947	2.073	1.495	1.205	2.700
Gorizia	65	52	117	342	238	580	407	290	697
Trieste	121	119	240	533	543	1.076	654	662	1.316
Friuli-Venezia Giulia	786	616	1.402	2.885	2.660	5.545	3.671	3.276	6.947
Imperia	160	101	261	407	451	858	567	552	1.119
Savona	110	89	199	442	470	912	552	559	1.111
Genova	449	293	742	1.203	1.458	2.661	1.652	1.751	3.403
La Spezia	79	52	131	218	260	478	297	312	609
Liguria	798	535	1.333	2.270	2.639	4.909	3.068	3.174	6.242
Piacenza	140	98	238	665	700	1.365	805	798	1.603
Parma	180	154	334	851	877	1.728	1.031	1.031	2.062
Reggio nell'Emilia	127	100	227	1.040	1.120	2.160	1.167	1.220	2.387
Modena	781	767	1.548	1.094	1.023	2.117	1.875	1.790	3.665
Bologna	289	278	567	1.825	1.922	3.747	2.114	2.200	4.314
Ferrara	82	67	149	405	497	902	487	564	1.051
Ravenna	107	82	189	1.023	1.073	2.096	1.130	1.155	2.285
Forlì-Cesena	153	125	278	912	918	1.830	1.065	1.043	2.108
Rimini	112	95	207	506	573	1.079	618	668	1.286
Emilia-Romagna	1.971	1.766	3.737	8.321	8.703	17.024	10.292	10.469	20.761
Massa-Carrara	63	38	101	166	201	367	229	239	468
Lucca	84	72	156	413	435	848	497	507	1.004
Pistoia	81	48	129	532	579	1.111	613	627	1.240
Firenze	251	211	462	2.246	2.670	4.916	2.497	2.881	5.378
Prato	47	19	66	691	746	1.437	738	765	1.503
Livorno	115	78	193	253	390	643	368	468	836
Pisa	102	97	199	473	536	1.009	575	633	1.208
Arezzo	100	74	174	766	851	1.617	866	925	1.791
Siena	92	78	170	548	595	1.143	640	673	1.313
Grosseto	56	53	109	278	384	662	334	437	771
Toscana	991	768	1.759	6.366	7.387	13.753	7.357	8.155	15.512

Tavola 4.4 segue - Iscritti per trasferimento di residenza dall'estero per cittadinanza (italiana/straniera), sesso e provincia di destinazione - Anno 2002

PROVINCE DI DESTINAZIONE	Cittadinanza								
	Italiana			Straniera			Totale		
	Maschi	Femmine	Totale	Maschi	Femmine	Totale	Maschi	Femmine	Totale
Perugia	182	151	333	1.432	1.824	3.256	1.614	1.975	3.589
Terni	49	31	80	380	452	832	429	483	912
Umbria	231	182	413	1.812	2.276	4.088	2.043	2.458	4.501
Pesaro e Urbino	156	115	271	740	764	1.504	896	879	1.775
Ancona	201	138	339	864	898	1.762	1.065	1.036	2.101
Macerata	221	138	359	988	1.048	2.036	1.209	1.186	2.395
Ascoli Piceno	149	133	282	609	748	1.357	758	881	1.639
Marche	727	524	1.251	3.201	3.458	6.659	3.928	3.982	7.910
Viterbo	68	57	125	333	494	827	401	551	952
Rieti	47	47	94	94	146	240	141	193	334
Roma	1.751	1.415	3.166	6.770	8.365	15.135	8.521	9.780	18.301
Latina	164	119	283	383	465	848	547	584	1.131
Frosinone	175	138	313	313	431	744	488	569	1.057
Lazio	2.205	1.776	3.981	7.893	9.901	17.794	10.098	11.677	21.775
L'Aquila	135	103	238	442	471	913	577	574	1.151
Teramo	168	114	282	399	486	885	567	600	1.167
Pescara	119	96	215	200	280	480	319	376	695
Chieti	311	253	564	365	523	888	676	776	1.452
Abruzzo	733	566	1.299	1.406	1.760	3.166	2.139	2.326	4.465
Isernia	110	57	167	84	80	164	194	137	331
Campobasso	193	149	342	97	134	231	290	283	573
Molise	303	206	509	181	214	395	484	420	904
Caserta	261	188	449	259	382	641	520	570	1.090
Benevento	157	119	276	64	95	159	221	214	435
Napoli	494	375	869	867	1.141	2.008	1.361	1.516	2.877
Avellino	280	231	511	214	291	505	494	522	1.016
Salerno	521	405	926	398	592	990	919	997	1.916
Campania	1.713	1.318	3.031	1.802	2.501	4.303	3.515	3.819	7.334
Foggia	224	189	413	356	365	721	580	554	1.134
Bari	477	412	889	779	744	1.523	1.256	1.156	2.412
Taranto	141	96	237	140	173	313	281	269	550
Brindisi	191	161	352	120	150	270	311	311	622
Lecce	677	566	1.243	283	293	576	960	859	1.819
Puglia	1.710	1.424	3.134	1.678	1.725	3.403	3.388	3.149	6.537
Potenza	256	177	433	118	173	291	374	350	724
Matera	74	68	142	144	129	273	218	197	415
Basilicata	330	245	575	262	302	564	592	547	1.139
Cosenza	683	515	1.198	230	343	573	913	858	1.771
Crotone	145	108	253	65	111	176	210	219	429
Catanzaro	218	166	384	163	214	377	381	380	761
Vibo Valentia	164	127	291	84	88	172	248	215	463
Reggio di Calabria	241	157	398	263	365	628	504	522	1.026
Calabria	1.451	1.073	2.524	805	1.121	1.926	2.256	2.194	4.450
Trapani	187	172	359	138	135	273	325	307	632
Palermo	553	442	995	581	525	1.106	1.134	967	2.101
Messina	232	195	427	247	385	632	479	580	1.059
Agrigento	589	544	1.133	91	136	227	680	680	1.360
Caltanissetta	186	142	328	58	74	132	244	216	460
Enna	201	168	369	25	51	76	226	219	445
Catania	420	390	810	225	330	555	645	720	1.365
Ragusa	170	144	314	212	191	403	382	335	717
Siracusa	252	211	463	68	156	224	320	367	687
Sicilia	2.790	2.408	5.198	1.645	1.983	3.628	4.435	4.391	8.826
Sassari	149	101	250	146	240	386	295	341	636
Nuoro	88	60	148	56	62	118	144	122	266
Oristano	61	43	104	24	29	53	85	72	157
Cagliari	238	143	381	232	315	547	470	458	928
Sardegna	536	347	883	458	646	1.104	994	993	1.987
ITALIA	24.893	19.583	44.476	80.026	88.700	168.726	104.919	108.283	213.202
Nord-ovest	5.918	4.486	10.404	28.313	31.037	59.350	34.231	35.523	69.754
Nord-est	5.255	4.260	9.515	24.204	24.389	48.593	29.459	28.649	58.108
Centro	4.154	3.250	7.404	19.272	23.022	42.294	23.426	26.272	49.698
Sud	6.240	4.832	11.072	6.134	7.623	13.757	12.374	12.455	24.829
Isole	3.326	2.755	6.081	2.103	2.629	4.732	5.429	5.384	10.813

Tavola 4.5 - Cancellati per trasferimento di residenza per l'estero per cittadinanza (italiana/straniera), sesso e provincia di origine - Anno 2002

PROVINCE DI ORIGINE	Cittadinanza								
	Italiana			Straniera			Totale		
	Maschi	Femmine	Totale	Maschi	Femmine	Totale	Maschi	Femmine	Totale
Torino	673	499	1.172	95	116	211	768	615	1.383
Vercelli	38	24	62	9	5	14	47	29	76
Biella	58	39	97	22	10	32	80	49	129
Verbano-Cusio-Ossola	52	38	90	10	16	26	62	54	116
Novara	60	47	107	39	31	70	99	78	177
Cuneo	102	70	172	37	37	74	139	107	246
Asti	30	21	51	14	21	35	44	42	86
Alessandria	47	51	98	12	19	31	59	70	129
Piemonte	1.060	789	1.849	238	255	493	1.298	1.044	2.342
Valle d' Aosta	23	19	42	11	7	18	34	26	60
Varese	203	126	329	87	114	201	290	240	530
Como	101	117	218	45	56	101	146	173	319
Lecco	56	18	74	21	30	51	77	48	125
Sondrio	81	42	123	15	13	28	96	55	151
Milano	1.285	1.000	2.285	638	599	1.237	1.923	1.599	3.522
Bergamo	133	84	217	76	55	131	209	139	348
Brescia	144	110	254	98	74	172	242	184	426
Pavia	31	24	55	11	11	22	42	35	77
Lodi	24	26	50	12	15	27	36	41	77
Cremona	49	39	88	15	19	34	64	58	122
Mantova	34	20	54	50	45	95	84	65	149
Lombardia	2.141	1.606	3.747	1.068	1.031	2.099	3.209	2.637	5.846
Bolzano-Bozen	301	235	536	120	78	198	421	313	734
Trento	90	81	171	51	56	107	141	137	278
Trentino-Alto Adige	391	316	707	171	134	305	562	450	1.012
Verona	159	121	280	118	95	213	277	216	493
Vicenza	128	96	224	174	113	287	302	209	511
Belluno	82	53	135	15	8	23	97	61	158
Treviso	221	159	380	148	111	259	369	270	639
Venezia	185	160	345	39	48	87	224	208	432
Padova	146	120	266	37	43	80	183	163	346
Rovigo	32	19	51	26	27	53	58	46	104
Veneto	953	728	1.681	557	445	1.002	1.510	1.173	2.683
Pordenone	73	86	159	48	42	90	121	128	249
Udine	165	133	298	68	65	133	233	198	431
Gorizia	35	25	60	20	14	34	55	39	94
Trieste	224	183	407	237	141	378	461	324	785
Friuli-Venezia Giulia	497	427	924	373	262	635	870	689	1.559
Imperia	141	111	252	32	36	68	173	147	320
Savona	54	51	105	14	10	24	68	61	129
Genova	284	217	501	58	72	130	342	289	631
La Spezia	34	31	65	14	11	25	48	42	90
Liguria	513	410	923	118	129	247	631	539	1.170
Piacenza	37	34	71	12	16	28	49	50	99
Parma	75	60	135	40	26	66	115	86	201
Reggio nell'Emilia	36	22	58	33	20	53	69	42	111
Modena	147	78	225	49	50	99	196	128	324
Bologna	169	126	295	80	99	179	249	225	474
Ferrara	46	48	94	6	9	15	52	57	109
Ravenna	89	48	137	34	50	84	123	98	221
Forlì-Cesena	65	45	110	33	34	67	98	79	177
Rimini	113	94	207	9	8	17	122	102	224
Emilia-Romagna	777	555	1.332	296	312	608	1.073	867	1.940
Massa-Carrara	33	24	57	4	7	11	37	31	68
Lucca	48	35	83	10	10	20	58	45	103
Pistoia	80	48	128	15	15	30	95	63	158
Firenze	210	187	397	102	103	205	312	290	602
Prato	48	27	75	22	25	47	70	52	122
Livorno	67	57	124	12	7	19	79	64	143
Pisa	80	53	133	30	19	49	110	72	182
Arezzo	50	28	78	30	29	59	80	57	137
Siena	18	22	40	17	20	37	35	42	77
Grosseto	33	27	60	12	4	16	45	31	76
Toscana	667	508	1.175	254	239	493	921	747	1.668

Tavola 4.5 segue - Cancellati per trasferimento di residenza per l'estero per cittadinanza (italiana/straniera), sesso e provincia di origine - Anno 2002

PROVINCE DI ORIGINE	Cittadinanza								
	Italiana			Straniera			Totale		
	Maschi	Femmine	Totale	Maschi	Femmine	Totale	Maschi	Femmine	Totale
Perugia	99	92	191	42	70	112	141	162	303
Terni	21	20	41	7	6	13	28	26	54
Umbria	120	112	232	49	76	125	169	188	357
Pesaro e Urbino	104	83	187	40	33	73	144	116	260
Ancona	48	44	92	8	10	18	56	54	110
Macerata	39	37	76	63	36	99	102	73	175
Ascoli Piceno	42	39	81	28	6	34	70	45	115
Marche	233	203	436	139	85	224	372	288	660
Viterbo	10	13	23	3	6	9	13	19	32
Rieti	8	11	19	5	6	11	13	17	30
Roma	2.588	2.040	4.628	255	513	768	2.843	2.553	5.396
Latina	103	75	178	11	6	17	114	81	195
Frosinone	42	36	78	6	6	12	48	42	90
Lazio	2.751	2.175	4.926	280	537	817	3.031	2.712	5.743
L'Aquila	50	36	86	10	4	14	60	40	100
Teramo	70	65	135	11	12	23	81	77	158
Pescara	62	53	115	10	10	20	72	63	135
Chieti	89	59	148	17	14	31	106	73	179
Abruzzo	271	213	484	48	40	88	319	253	572
Isernia	26	16	42	-	1	1	26	17	43
Campobasso	115	91	206	6	9	15	121	100	221
Molise	141	107	248	6	10	16	147	117	264
Caserta	118	58	176	4	3	7	122	61	183
Benevento	169	153	322	1	2	3	170	155	325
Napoli	434	288	722	25	20	45	459	308	767
Avellino	133	94	227	7	14	21	140	108	248
Salerno	376	239	615	5	6	11	381	245	626
Campania	1.230	832	2.062	42	45	87	1.272	877	2.149
Foggia	314	212	526	7	10	17	321	222	543
Bari	419	279	698	31	30	61	450	309	759
Taranto	177	128	305	3	4	7	180	132	312
Brindisi	403	271	674	3	15	18	406	286	692
Lecce	621	432	1.053	11	24	35	632	456	1.088
Puglia	1.934	1.322	3.256	55	83	138	1.989	1.405	3.394
Potenza	160	105	265	6	7	13	166	112	278
Matera	169	99	268	3	1	4	172	100	272
Basilicata	329	204	533	9	8	17	338	212	550
Cosenza	722	510	1.232	1	11	12	723	521	1.244
Crotone	124	97	221	2	4	6	126	101	227
Catanzaro	309	234	543	6	8	14	315	242	557
Vibo Valentia	169	128	297	1	3	4	170	131	301
Reggio di Calabria	223	145	368	8	9	17	231	154	385
Calabria	1.547	1.114	2.661	18	35	53	1.565	1.149	2.714
Trapani	144	77	221	8	16	24	152	93	245
Palermo	753	474	1.227	20	29	49	773	503	1.276
Messina	339	232	571	7	9	16	346	241	587
Agrigento	761	573	1.334	4	5	9	765	578	1.343
Caltanissetta	337	247	584	3	7	10	340	254	594
Enna	240	201	441	5	4	9	245	205	450
Catania	476	357	833	26	31	57	502	388	890
Ragusa	119	73	192	1	4	5	120	77	197
Siracusa	244	154	398	5	6	11	249	160	409
Sicilia	3.413	2.388	5.801	79	111	190	3.492	2.499	5.991
Sassari	160	86	246	4	3	7	164	89	253
Nuoro	92	59	151	5	2	7	97	61	158
Oristano	65	28	93	-	-	-	65	28	93
Cagliari	333	214	547	25	6	31	358	220	578
Sardegna	650	387	1.037	34	11	45	684	398	1.082
ITALIA	19.641	14.415	34.056	3.845	3.855	7.700	23.486	18.270	41.756
Nord-ovest	3.737	2.824	6.561	1.435	1.422	2.857	5.172	4.246	9.418
Nord-est	2.618	2.026	4.644	1.397	1.153	2.550	4.015	3.179	7.194
Centro	3.771	2.998	6.769	722	937	1.659	4.493	3.935	8.428
Sud	5.452	3.792	9.244	178	221	399	5.630	4.013	9.643
Isole	4.063	2.775	6.838	113	122	235	4.176	2.897	7.073

Tavola 4.6 - Cittadini italiani di età maggiore di 14 anni, iscritti per trasferimento di residenza dall'estero per titolo di studio, sesso e regione di destinazione - Anno 2002

REGIONI DI DESTINAZIONE	Titoli di studio					Totale
	Laure	Diploma media superiore	Licenza media inferiore	Licenza elementare	Nessun titolo	
MASCHI						
Piemonte	160	499	396	153	160	1.368
Valle d'Aosta	2	11	10	3	2	28
Lombardia	744	1.076	622	239	121	2.802
Trentino-Alto Adige	70	103	116	40	26	355
<i>Bolzano-Bozen</i>	33	44	45	16	22	160
<i>Trento</i>	37	59	71	24	4	195
Veneto	231	602	537	177	98	1.645
Friuli-Venezia Giulia	91	217	175	108	84	675
Liguria	139	262	191	65	17	674
Emilia-Romagna	207	539	409	442	82	1.679
Toscana	102	278	245	102	61	788
Umbria	31	74	42	20	33	200
Marche	76	215	184	80	27	582
Lazio	474	695	409	181	18	1.777
Abruzzo	47	207	197	148	29	628
Molise	22	72	96	63	7	260
Campania	121	472	515	293	46	1.447
Puglia	75	280	559	374	60	1.348
Basilicata	20	103	85	65	10	283
Calabria	74	353	402	300	66	1.195
Sicilia	112	624	829	506	107	2.178
Sardegna	27	140	183	79	15	444
ITALIA	2.825	6.822	6.202	3.438	1.069	20.356
Nord-ovest	1.045	1.848	1.219	460	300	4.872
Nord-est	599	1.461	1.237	767	290	4.354
Centro	683	1.262	880	383	139	3.347
Sud	359	1.487	1.854	1.243	218	5.161
Isole	139	764	1.012	585	122	2.622
FEMMINE						
Piemonte	99	386	268	113	88	954
Valle d'Aosta	2	13	11	4	-	30
Lombardia	452	868	423	197	127	2.067
Trentino-Alto Adige	30	90	80	49	11	260
<i>Bolzano-Bozen</i>	11	31	22	12	8	84
<i>Trento</i>	19	59	58	37	3	176
Veneto	160	470	338	149	67	1.184
Friuli-Venezia Giulia	80	154	117	89	64	504
Liguria	93	160	92	48	14	407
Emilia-Romagna	168	606	409	199	48	1.430
Toscana	73	225	140	77	69	584
Umbria	24	46	32	18	27	147
Marche	30	160	108	62	33	393
Lazio	274	590	334	148	18	1.364
Abruzzo	42	142	134	100	35	453
Molise	11	55	63	38	10	177
Campania	84	368	362	206	61	1.081
Puglia	54	301	410	258	61	1.084
Basilicata	16	74	56	44	16	206
Calabria	45	275	288	197	62	867
Sicilia	102	556	639	384	104	1.785
Sardegna	24	102	106	34	14	280
ITALIA	1.863	5.641	4.410	2.414	929	15.257
Nord-ovest	646	1.427	794	362	229	3.458
Nord-est	438	1.320	944	486	190	3.378
Centro	401	1.021	614	305	147	2.488
Sud	252	1.215	1.313	843	245	3.868
Isole	126	658	745	418	118	2.065

Tavola 4.6 segue - Cittadini italiani di età maggiore di 14 anni, iscritti per trasferimento di residenza dall'estero per titolo di studio, sesso e regione di destinazione - Anno 2002

REGIONI DI DESTINAZIONE	Titoli di studio					Totale
	Laure	Diploma media superiore	Licenza media inferiore	Licenza elementare	Nessun titolo	
MASCHI E FEMMINE						
Piemonte	259	885	664	266	248	2.322
Valle d'Aosta	4	24	21	7	2	58
Lombardia	1.196	1.944	1.045	436	248	4.869
Trentino-Alto Adige	100	193	196	89	37	615
<i>Bolzano-Bozen</i>	<i>44</i>	<i>75</i>	<i>67</i>	<i>28</i>	<i>30</i>	<i>244</i>
<i>Trento</i>	<i>56</i>	<i>118</i>	<i>129</i>	<i>61</i>	<i>7</i>	<i>371</i>
Veneto	391	1.072	875	326	165	2.829
Friuli-Venezia Giulia	171	371	292	197	148	1.179
Liguria	232	422	283	113	31	1.081
Emilia-Romagna	375	1.145	818	641	130	3.109
Toscana	175	503	385	179	130	1.372
Umbria	55	120	74	38	60	347
Marche	106	375	292	142	60	975
Lazio	748	1.285	743	329	36	3.141
Abruzzo	89	349	331	248	64	1.081
Molise	33	127	159	101	17	437
Campania	205	840	877	499	107	2.528
Puglia	129	581	969	632	121	2.432
Basilicata	36	177	141	109	26	489
Calabria	119	628	690	497	128	2.062
Sicilia	214	1.180	1.468	890	211	3.963
Sardegna	51	242	289	113	29	724
ITALIA	4.688	12.463	10.612	5.852	1.998	35.613
Nord-ovest	1.691	3.275	2.013	822	529	8.330
Nord-est	1.037	2.781	2.181	1.253	480	7.732
Centro	1.084	2.283	1.494	688	286	5.835
Sud	611	2.702	3.167	2.086	463	9.029
Isole	265	1.422	1.757	1.003	240	4.687

Tavola 4.7 - Cittadini italiani di età maggiore di 14 anni, cancellati per trasferimento di residenza per l'estero per titolo di studio, sesso e regione di origine - Anno 2002

REGIONI DI ORIGINE	Titolo di studio					Totale
	Laure	Diploma media superiore	Licenza media inferiore	Licenza elementare	Nessun titolo	
MASCHI						
Piemonte	107	349	330	81	91	958
Valle d'Aosta	2	9	7	2	1	21
Lombardia	409	552	411	143	386	1.901
Trentino-Alto Adige	58	105	109	27	35	334
<i>Bolzano-Bozen</i>	40	74	83	20	34	251
<i>Trento</i>	18	31	26	7	1	83
Veneto	118	319	283	76	58	854
Friuli-Venezia Giulia	50	131	160	42	66	449
Liguria	91	164	162	40	14	471
Emilia-Romagna	111	222	211	62	72	678
Toscana	70	201	197	59	69	596
Umbria	13	33	10	7	29	92
Marche	45	78	70	19	3	215
Lazio	416	1.032	767	280	18	2.513
Abruzzo	26	89	80	43	5	243
Molise	6	34	56	21	2	119
Campania	44	354	478	152	21	1.049
Puglia	80	492	771	291	25	1.659
Basilicata	16	81	120	61	5	283
Calabria	64	423	543	242	33	1.305
Sicilia	143	1.013	1.163	494	70	2.883
Sardegna	35	173	236	56	108	608
ITALIA	1.904	5.854	6.164	2.198	1.111	17.231
Nord-ovest	609	1.074	910	266	492	3.351
Nord-est	337	777	763	207	231	2.315
Centro	544	1.344	1.044	365	119	3.416
Sud	236	1.473	2.048	810	91	4.658
Isole	178	1.186	1.399	550	178	3.491
FEMMINE						
Piemonte	71	282	211	75	58	697
Valle d'Aosta	3	7	4	4	-	18
Lombardia	260	432	270	98	328	1.388
Trentino-Alto Adige	57	81	79	16	43	276
<i>Bolzano-Bozen</i>	39	52	58	10	42	201
<i>Trento</i>	18	29	21	6	1	75
Veneto	114	261	177	49	44	645
Friuli-Venezia Giulia	72	135	84	38	45	374
Liguria	58	130	118	44	13	363
Emilia-Romagna	78	180	118	46	64	486
Toscana	51	154	130	43	68	446
Umbria	16	23	9	5	43	96
Marche	21	71	51	18	9	170
Lazio	282	863	563	196	12	1.916
Abruzzo	37	56	59	26	4	182
Molise	6	23	38	16	1	84
Campania	34	244	253	115	22	668
Puglia	64	317	442	176	38	1.037
Basilicata	10	48	66	36	6	166
Calabria	46	281	334	166	38	865
Sicilia	107	690	743	332	58	1.930
Sardegna	24	119	102	28	78	351
ITALIA	1.411	4.397	3.851	1.527	972	12.158
Nord-ovest	392	851	603	221	399	2.466
Nord-est	321	657	458	149	196	1.781
Centro	370	1.111	753	262	132	2.628
Sud	197	969	1.192	535	109	3.002
Isole	131	809	845	360	136	2.281

Tavola 4.7 segue - Cittadini italiani di età maggiore di 14 anni, cancellati per trasferimento di residenza per l'estero per titolo di studio, sesso e regione di origine - Anno 2002

REGIONI DI ORIGINE	Titoli di studio					Totale
	Laure	Diploma media superiore	Licenza media inferiore	Licenza elementare	Nessun titolo	
MASCHI E FEMMINE						
Piemonte	178	631	541	156	149	1.655
Valle d'Aosta	5	16	11	6	1	39
Lombardia	669	984	681	241	714	3.289
Trentino-Alto Adige	115	186	188	43	78	610
<i>Bolzano-Bozen</i>	79	126	141	30	76	452
<i>Trento</i>	36	60	47	13	2	158
Veneto	232	580	460	125	102	1.499
Friuli-Venezia Giulia	122	266	244	80	111	823
Liguria	149	294	280	84	27	834
Emilia-Romagna	189	402	329	108	136	1.164
Toscana	121	355	327	102	137	1.042
Umbria	29	56	19	12	72	188
Marche	66	149	121	37	12	385
Lazio	698	1.895	1.330	476	30	4.429
Abruzzo	63	145	139	69	9	425
Molise	12	57	94	37	3	203
Campania	78	598	731	267	43	1.717
Puglia	144	809	1.213	467	63	2.696
Basilicata	26	129	186	97	11	449
Calabria	110	704	877	408	71	2.170
Sicilia	250	1.703	1.906	826	128	4.813
Sardegna	59	292	338	84	186	959
ITALIA	3.315	10.251	10.015	3.725	2.083	29.389
Nord-ovest	1.001	1.925	1.513	487	891	5.817
Nord-est	658	1.434	1.221	356	427	4.096
Centro	914	2.455	1.797	627	251	6.044
Sud	433	2.442	3.240	1.345	200	7.660
Isole	309	1.995	2.244	910	314	5.772

Appendice

MODELLO DI RILEVAZIONE

COMUNE DI MOVIMENTO MIGRATORIO DELLA POPOLAZIONE RESIDENTE (*)

MOD. APR/14

SEZIONE I - ISCRIZIONE ANAGRAFICA and SEZIONE II - CANCELLAZIONE ANAGRAFICA. Includes fields for 'Pratica iscrizione', 'Pratica cancellazione', 'Timbro del Comune', and various checkboxes for marital status and residence type.

SEZIONE III - NOTIZIE SULLE PERSONE. A detailed grid for recording personal information such as birth date, sex, marital status, and education for multiple individuals.

Il presente modulo deve essere compilato per la rilevazione dei trasferimenti di residenza e per la cancellazione del posto di residenza per i cittadini. Il modulo per l'iscrizione di persone già iscritte per dimora e di cittadini stranieri per il Comune di residenza, nonché per la cancellazione del posto di residenza, deve essere compilato per il Comune di provenienza, nonché per il Comune di destinazione, in caso di spostamento dell'abitazione, autorizzati per l'effettiva cancellazione per dimora, sull'abito di residenza e quale utilizzatore della proprietà.

COMUNE DI. Includes a section for 'Pratica di richiesta di variazione anagrafica' with fields for 'RICHIEDE', 'DICHIARA', and 'DICHIARA inoltre, che gli interessati a questa variazione anagrafica sono stati già informati della presente (distinzione)'. Includes a 'Timbro' and 'L'UFFICIALE DI ANAGRAFE' signature line.

R.T.I. C.S.R. srl – SYSTEM GRAPHIC srl
Stampato nello stabilimento di
Via di torre Santa Anastasia, 61 - Roma
Luglio 2006 - copie 800

Serie Annuari - Volumi pubblicati

Anno 2005

Decessi: Caratteristiche demografiche e sociali - anno 2001 n° 10

Movimento migratorio della popolazione residente – Iscrizioni e cancellazioni anagrafiche – anno 2000 n° 13 ○

Matrimoni, separazioni e divorzi - anno 2001 n° 14

Popolazione e movimento anagrafico dei comuni – anno 2003 ○

Statistiche della previdenza e dell'assistenza sociale - II) I beneficiari delle prestazioni pensionistiche - anno 2002 n° 4 ○

Statistiche culturali - anni 2002-2003 n° 43

Statistiche giudiziarie penali - anni 2003 n° 12 ○

Statistiche giudiziarie civili - anno 2003 n° 12

Contabilità nazionale – Tomo 1 – Conti economici nazionali – anni 1992-2003 n° 9

Finanza locale: entrate e spese dei bilanci consuntivi (comuni, province e regioni) - anno 2000 n° 9 ○

Lavoro e retribuzioni - anno 2001 n° 7 ○

Statistiche dei trasporti - anni 2002-2003 n° 4

Statistiche della previdenza e dell'assistenza sociale – I) I trattamenti pensionistici. Anno 2003 n° 5 ○

I consumi delle famiglie - anno 2003 n° 10 ○

Statistiche delle Amministrazioni pubbliche - anni 2001-2002 n° 3 ○

Statistiche ambientali – n° 8 ○

Statistiche meteorologiche - anni 2000-2002 n° 29 ○

Anno 2006

Movimento migratorio della popolazione residente – Iscrizioni e cancellazioni anagrafiche – anni 2001-2002 n° 14 ○

Matrimoni, separazioni e divorzi - anno 2002 n° 15

Statistiche della previdenza e dell'assistenza sociale - II) I beneficiari delle prestazioni pensionistiche - anno 2003 n° 6 ○

Forze di lavoro – Media 2004 n° 10

☐ dati forniti su floppy

○ dati forniti su cd-rom



Produzione editoriale
&
Altri servizi

La produzione editoriale

LE PUBBLICAZIONI A CARATTERE GENERALE

Annuario statistico italiano 2005
pp. XXIV-824+1 cd-rom; € 50,00
ISBN 88-458-0895-5

Bollettino mensile di statistica
pp. 164 circa; € 15,00
ISSN 0021-3136

Compendio statistico italiano 2005
pp. 388; € 10,00
ISBN 88-458-1309-6

Genesees V. 3.0
Funzione Riponderazione
Tecniche e strumenti, n. 2, ed. 2005
pp. 220+1 cd-rom; € 27,00
ISBN 88-458-0870-X

Genesees V. 3.0
Funzione Stime ed Errori
Tecniche e strumenti, n. 3, ed. 2005
pp. 252+1 cd-rom; € 27,00
ISBN 88-458-0896-3

L'innovazione di frontiera
Relazioni
Quaderni del MIPA, n. 3, ed. 2005
pp. 212; € 15,00
ISBN 88-458-0877-7

Politiche per l'internazionalizzazione e competitività del sistema economico italiano
Sportello Italia
Quaderni del MIPA, n. 4, ed. 2005
pp. 300; € 22,00
ISBN 88-458-0891-2

Rapporto annuale
La situazione del Paese nel 2004
pp. XXXII-420; € 25,00
ISBN 88-458-0887-4
ISSN 1594-3135

Rapporto annuale
La situazione del Paese nel 2004
pp. XXXII-420+1 cd-rom; € 30,00
ISBN 88-458-0888-2
ISSN 1594-3135

LE NOVITÀ EDITORIALI A CARATTERE TEMATICO

AMBIENTE E TERRITORIO

Statistiche ambientali
Annuari, n. 8, edizione 2005
pp. 548+1 cd-rom; € 39,00
ISBN 88-458-1293-6

POPOLAZIONE

Decessi: caratteristiche demografiche e sociali (*)
anno 2001
Annuari, n. 10, edizione 2005
pp. 144; € 11,00
ISBN 88-458-0872-6

Matrimoni, separazioni e divorzi (*)
anno 2001
Annuari, n. 14, edizione 2005
pp. 160; € 13,00
ISBN 88-458-0876-9

Movimento migratorio della popolazione residente: iscrizioni e cancellazioni anagrafiche
anno 2000
Annuari, n. 13, edizione 2005
pp. 228+1 cd-rom; € 25,00
ISBN 88-458-0875-0

Popolazione e movimento anagrafico dei comuni

anno 2003
Annuari, n. 16, edizione 2005
pp. 264+1 cd-rom; € 27,00
ISBN 88-458-1300-2

SANITÀ E PREVIDENZA

Gli assicurati alle gestioni pensionistiche invalidità, vecchiaia e superstiti (*)
anno 2003
Informazioni, n. 30, edizione 2005
pp. 72; € 9,00
ISBN 88-458-1304-5

L'assistenza residenziale in Italia: regioni a confronto
anno 2001
Informazioni, n. 18, edizione 2005
pp. 96+1 cd-rom; € 14,00
ISBN 88-458-0898-X

Cause di morte
anno 2001
Annuari, n. 17, edizione 2005
pp. 428; € 28,00
ISBN 88-458-0886-6

Decessi: caratteristiche demografiche e sociali (*)

anno 2001
Annuari, n. 10, edizione 2005
pp. 144; € 11,00
ISBN 88-458-0872-6

L'interruzione volontaria di gravidanza in Italia

anno 2002
Informazioni, n. 16, edizione 2005
pp. 114; € 12,00
ISBN 88-458-0889-0

Le notifiche di malattie infettive in Italia

anno 2002
Informazioni, n. 2, edizione 2005
pp. 128; € 22,00
ISBN 88-458-0863-7

Nuove evidenze nell'evoluzione della mortalità per tumori in Italia

anni 1970-1999
Indicatori statistici, n. 5, edizione 2005
pp. 118; € 11,00
ISBN 88-458-0904-8

Le organizzazioni di volontariato in Italia (*)

anno 2001
Informazioni, n. 27, edizione 2005
pp. 250; € 22,00
ISBN 88-458-1298-7

Le pubblicazioni con (*) sono riportate in più settori editoriali



Sistema sanitario e salute della popolazione

Indicatori regionali - Anni 2001-2002
Informazioni, n. 14, edizione 2005
pp. 268+1 cd-rom; € 27,00
ISBN 88-458-0883-1

Statistiche della previdenza e dell'assistenza sociale (*)

II - I beneficiari delle prestazioni pensionistiche
anno 2002
Annuari, n. 4, edizione 2005
pp. 156+1 cd-rom; € 17,50
ISBN 88-458-0864-5

Statistiche della previdenza e dell'assistenza sociale (*)

I - I trattamenti pensionistici
anno 2003
Annuari, n. 5, edizione 2005
pp. 112+1 cd-rom; € 16,00
ISBN 88-458-1292-8

Struttura e attività degli istituti di cura

anno 2002
Informazioni, n. 17, edizione 2005
pp. 222; € 22,00
ISBN 88-458-0897-1

CULTURA

Cultura, socialità e tempo libero (*)

anno 2003
Informazioni, n. 12, edizione 2005
pp. 112+1 cd-rom; € 17,00
ISBN 88-458-0881-5

I diplomati universitari e il mercato del lavoro (*)

Inserimento professionale dei diplomati universitari - Indagine 2002
Informazioni, n. 7, edizione 2005
pp. 292+1 cd-rom; € 25,00
ISBN 88-458-0871-8

La produzione libraria nel 2003

Dati definitivi
Informazioni, n. 20, edizione 2005
pp. 92; € 9,00
ISBN 88-458-0902-1

Lo sport che cambia (*)

I comportamenti emergenti e le nuove tendenze della pratica sportiva in Italia
Argomenti, n. 29, edizione 2005
pp. 292; € 20,00
ISBN 88-458-0905-6

Statistiche culturali

anni 2002-2003
Annuari, n. 43, edizione 2005
pp. 236; € 22,00
ISBN 88-458-0892-0

FAMIGLIA E SOCIETÀ

I consumi delle famiglie

anno 2003
Annuari, n. 10, edizione 2005
pp. 168+1 cd-rom; € 19,00
ISBN 88-458-0900-5

Cultura, socialità e tempo libero (*)

anno 2003
Informazioni, n. 12, edizione 2005
pp. 112+1 cd-rom; € 17,00
ISBN 88-458-0881-5

Famiglia, abitazione e zona in cui si vive

anno 2003
Informazioni, n. 19, edizione 2005
pp. 112+1 cd-rom; € 17,00
ISBN 88-458-0901-3

Il monitoraggio del processo e la stima dell'errore nelle indagini telefoniche

Applicazione all'indagine sulla sicurezza dei cittadini
Metodi e norme, n. 25, edizione 2005
pp. 124; € 12,00
ISBN 88-458-1299-5

La rete di rilevazione Capi dell'Istat per la conduzione dell'indagine continua sulle Forze di Lavoro (*)

Metodi e norme, n. 24, edizione 2005
pp. 104; € 11,00
ISBN 88-458-0894-7

I servizi pubblici e di pubblica utilità: utilizzo e soddisfazione

anno 2003
Informazioni, n. 26, edizione 2005
pp. 164+1 cd-rom; € 19,00
ISBN 88-458-1297-9

Lo sport che cambia (*)

I comportamenti emergenti e le nuove tendenze della pratica sportiva in Italia
Argomenti, n. 29, edizione 2005
pp. 292; € 20,00
ISBN 88-458-0905-6

Stili di vita e condizioni di salute

anno 2003
Informazioni, n. 25, edizione 2005
pp. 120+1 cd-rom; € 16,00
ISBN 88-458-1291-X

I viaggi in Italia e all'estero nel 2003 (*)

Informazioni, n. 1, edizione 2005
pp. 96+1 cd-rom; € 12,50
ISBN 88-458-0861-0

PUBBLICA AMMINISTRAZIONE

Gli assicurati alle gestioni pensionistiche invalidità, vecchiaia e superstiti (*)

anno 2003
Informazioni, n. 30, edizione 2005
pp. 72; € 9,00
ISBN 88-458-1304-5

I bilanci consuntivi delle amministrazioni provinciali

anno 2002
Informazioni, n. 9, edizione 2005
pp. 48+1 cd-rom; € 14,00
ISBN 88-458-0874-2

I bilanci consuntivi delle regioni e delle province autonome

anno 2001
Informazioni, n. 4, edizione 2005
pp. 32+1 cd-rom; € 14,00
ISBN 88-458-0866-1

I bilanci consuntivi e i servizi delle Camere di commercio, industria, artigianato e agricoltura

anno 2001
Informazioni, n. 5, edizione 2005
pp. 52+1 cd-rom; € 14,00
ISBN 88-458-0867-X

Le organizzazioni di volontariato in Italia (*)

anno 2001
Informazioni, n. 27, edizione 2005
pp. 250; € 22,00
ISBN 88-458-1298-7

Statistiche della previdenza e dell'assistenza sociale (*)

II - I beneficiari delle prestazioni pensionistiche - Anno 2002
Annuari, n. 4, edizione 2005
pp. 156+1 cd-rom; € 17,50
ISBN 88-458-0864-5

Statistiche della previdenza e dell'assistenza sociale (*)

I - I trattamenti pensionistici
anno 2003
Annuari, n. 5, edizione 2005
pp. 112+1 cd-rom; € 16,00
ISBN 88-458-1292-8

GIUSTIZIA

Matrimoni, separazioni e divorzi (*)

anno 2001
Annuari, n. 14, edizione 2005
pp. 160; € 13,00
ISBN 88-458-0876-9



Statistiche giudiziarie civili
anno 2003
Annuari, n. 12, edizione 2005
pp. 260; € 22,00
ISBN 88-458-1295-2

Statistiche giudiziarie penali
anno 2003
Annuari, n. 12, edizione 2005
pp. 344; € 32,00
ISBN 88-458-1289-8

▶ **CONTI NAZIONALI**

Contabilità nazionale
Tomo 1 - Conti economici nazionali - Anni 1992-2003
Annuari, n. 9, edizione 2005
pp. 236; € 22,00
ISBN 88-458-0862-9

I conti economici nazionali per settore istituzionale: le nuove stime secondo il Sec95
Metodi e norme, n. 23, edizione 2005
pp. 336; € 32,00
ISBN 88-458-0884-X

Valore aggiunto ai prezzi di base dell'agricoltura per regione
anni 1999-2004
Informazioni, n. 23, edizione 2005
pp. 134+1 cd-rom; € 17,00
ISBN 88-458-1288-X

▶ **LAVORO**

I diplomati universitari e il mercato del lavoro (*)
Inserimento professionale dei diplomati universitari - Indagine 2002
Informazioni, n. 7, edizione 2005
pp. 292+1 cd-rom; € 25,00
ISBN 88-458-0871-8

Lavoro e retribuzioni
anno 2001
Annuari, n. 7, edizione 2005
pp. 236+1 cd-rom; € 25,00
ISBN 88-458-0879-3

La rete di rilevazione Capi dell'Istat per la conduzione dell'indagine continua sulle Forze di Lavoro (*)
Metodi e norme, n. 24, edizione 2005
pp. 104; € 11,00
ISBN 88-458-0894-7

Le retribuzioni contrattuali annue di competenza
base dicembre 1995=100
anni 1996-2001
Informazioni, n. 15, edizione 2005
pp. 56+1 cd-rom; € 14,00
ISBN 88-458-0885-8

Statistiche della previdenza e dell'assistenza sociale (*)
II - I beneficiari delle prestazioni pensionistiche - Anno 2002
Annuari, n. 4, edizione 2005
pp. 156+1 cd-rom; € 17,50
ISBN 88-458-0864-5

Statistiche della previdenza e dell'assistenza sociale (*)
I - I trattamenti pensionistici anno 2003
Annuari, n. 5, edizione 2005
pp. 112+1 cd-rom; € 16,00
ISBN 88-458-1292-8

▶ **PREZZI**

Il valore della moneta in Italia dal 1861 al 2004
Informazioni, n. 24, edizione 2005
pp. 168; € 14,00
ISBN 88-458-1290-1

▶ **AGRICOLTURA**

Statistiche dell'agricoltura
anno 2000
Annuari, n. 48, edizione 2005
pp. 356; € 27,00
ISBN 88-458-0893-9

▶ **INDUSTRIA**

Classificazione delle forme giuridiche delle unità legali (*)
Metodi e norme, n. 26, edizione 2005
pp. 140; € 10,00
ISBN 88-458-1307-X

I consumi energetici delle imprese industriali
anno 2002
Informazioni, n. 13, edizione 2005
pp. 44+1 cd-rom; € 14,00
ISBN 88-458-0882-3

Conti economici delle imprese (*)
anno 2001
Informazioni, n. 28, edizione 2005
pp. 136+1 cd-rom; € 17,00
ISBN 88-458-1301-0

La produzione dell'industria dei prodotti chimici e delle fibre sintetiche e artificiali
Statistica per trimestri - Anno 2003
Informazioni, n. 22, edizione 2005
pp. 52+1 cd-rom; € 14,00
ISBN 88-458-0906-4

La produzione dell'industria siderurgica
anno 2003
Informazioni, n. 11, edizione 2005
pp. 52+1 cd-rom; € 14,00
ISBN 88-458-0880-7

La produzione dell'industria tessile e dell'abbigliamento
Statistica per trimestri
anno 2003
Informazioni, n. 21, edizione 2005
pp. 56+1 cd-rom; € 14,00
ISBN 88-458-0903-X

▶ **SERVIZI**

Classificazione delle forme giuridiche delle unità legali (*)
Metodi e norme, n. 26, edizione 2005
pp. 140; € 10,00
ISBN 88-458-1307-X

Conti economici delle imprese (*)
anno 2001
Informazioni, n. 28, edizione 2005
pp. 136+1 cd-rom; € 17,00
ISBN 88-458-1301-0

Trasporto merci su strada
anno 2003
Informazioni, n. 10, edizione 2005
pp. 56+1 cd-rom; € 14,00
ISBN 88-458-0878-5

Statistiche dei trasporti
anni 2002-2003
Annuari, n. 4, edizione 2005
pp. 284; € 22,00
ISBN 88-458-0890-4

Statistiche del trasporto aereo
anno 2002
Informazioni, n. 3, edizione 2005
pp. 44+1 cd-rom; € 13,00
ISBN 88-458-0865-3

I viaggi in Italia e all'estero nel 2003 (*)
Informazioni, n. 1, edizione 2005
pp. 96+1 cd-rom; € 12,50
ISBN 88-458-0861-0

▶ **COMMERCIO ESTERO**

Commercio estero e attività internazionali delle imprese 2004
1. Merci, servizi, investimenti diretti
2. Paesi, settori, regioni
+ *L'Italia nell'economia internazionale Rapporto ICE 2004-2005* + 1 cd-rom
+ Sintesi del Rapporto ICE
Annuari, n. 7, edizione 2005
pp. 368 + 432 + 456 + 44
€ 100,00 (in cofanetto)
ISBN 88-458-0899-8

PRODOTTI CENSUARI

5° CENSIMENTO GENERALE DELL'AGRICOLTURA 22 OTTOBRE 2000

Caratteristiche strutturali delle aziende agricole

Fascicolo nazionale; € 25,00
Fascicoli regionali; € 22,00
Fascicoli provinciali; € 22,00

Caratteristiche tipologiche delle aziende agricole

Fascicolo nazionale; € 20,00
Fascicoli regionali; € 14,00

VOLUMI TEMATICI

La coltivazione della vite in Italia

Volume I - Caratteristiche generali
pp. 300; € 26,50; ISBN 88-458-1280-4
Volume II - Vitigni
pp. 248; € 22,00; ISBN 88-458-1281-2

La donna in agricoltura

pp. 316; € 14,00; ISBN 88-458-1284-7

Le imprese agricole

pp. 338; € 22,00; ISBN 88-458-1283-9

Le infrastrutture delle aziende agricole

pp. 150; € 11,50; ISBN 88-458-1279-0

La zootecnia in Italia

pp. 380; € 26,50; ISBN 88-458-1282-0

14° CENSIMENTO GENERALE DELLA POPOLAZIONE E DELLE ABITAZIONI - 21 OTTOBRE 2001

Primi risultati

pp. 300+1 cd-rom; € 25,00; ISBN 88-458-0689-8

Popolazione legale

pp. 312+1 cd-rom; € 27,00; ISBN 88-458-1069-0

Struttura demografica e familiare della popolazione residente - Italia

pp. 294+1 cd-rom; € 32,00; ISBN 88-458-1388-6

Popolazione residente e abitazioni nelle province italiane

Fascicoli provinciali; € 19,00/27,00

8° CENSIMENTO GENERALE DELL'INDUSTRIA E DEI SERVIZI - 22 OTTOBRE 2001

Imprese, istituzioni e unità locali

Fascicolo nazionale; € 31,50
Fascicoli regionali; € 22,00
Fascicoli provinciali; € 14,00

Per gli utenti che acquistano oltre 10 volumi dei **PRODOTTI CENSUARI** è previsto uno sconto del 25%.

Altri prodotti e servizi

ABBONAMENTI 2006

L'abbonamento consente di disporre di tutte le informazioni relative al settore tematico prescelto, diffuse attraverso le pubblicazioni editte nel 2006, accompagnate, ove previsto, da supporto informatico (floppy disk, cd-rom). Gli abbonati riceveranno per posta i prodotti che saranno via via pubblicati nel/i settore/i prescelto/i, editi nell'anno di sottoscrizione dell'abbonamento, ad esclusione dei volumi inseriti nelle collane: Tecniche e strumenti, Essays, Quaderni del Mipa e Censimenti. Oltre all'abbonamento ai singoli settori editoriali è prevista la modalità di abbonamento "Tutti i settori", che comprende tutta la produzione editoriale dell'Istituto edita nel 2006 compresi i volumi del Commercio estero. L'abbonamento all'area "Generale", infine, comprende 11 numeri del *Bollettino mensile di statistica* e l'*Annuario statistico italiano*. Tutti coloro che sottoscriveranno un abbonamento anche ad un solo settore riceveranno, gratuitamente, una copia del *Rapporto annuale*. Per meglio comprendere il sistema degli abbonamenti è possibile visionare, sul sito www.istat.it, l'elenco 2004 e l'elenco 2005 delle pubblicazioni inviate agli abbonati alle edizioni 2004 e 2005.

Per sottoscrivere gli abbonamenti si può utilizzare il modulo riportato nella pagina seguente.

WWW.ISTAT.IT

Nel sito Internet è possibile informarsi sulla produzione editoriale più recente, richiedere prodotti e servizi offerti dall'Istat, leggere e prelevare i comunicati stampa, accedere alle Banche Dati, collegarsi con altri siti nazionali e internazionali. Inoltre, è possibile consultare il catalogo della produzione editoriale on line, dove ci sono tutte le informazioni relative ai prodotti a partire dalle edizioni 2000.

Ulteriori informazioni possono essere richieste a:

ISTAT - Direzione Centrale per la diffusione della cultura e dell'informazione statistica - SID/D

Via Cesare Balbo, 16 - 00184 ROMA - Tel. 0646733278/80 - Fax 0646733477 - e-mail: marketing@istat.it

Modulo di richiesta pubblicazioni

Inviare questo modulo via fax al numero 0646733477 oppure **spedire in busta chiusa a:**
Istituto nazionale di statistica - DCDS - Commercializzazione e Marketing - Via Cesare Balbo, 16 - 00184 Roma
Per ulteriori informazioni telefonare ai numeri 0646733286/74

Desidero ricevere le seguenti pubblicazioni:

Prezzo	Codice ISBN	Titolo
_____	_____	_____
_____	_____	_____
_____	_____	_____
_____	_____	_____
_____	_____	_____
_____	_____	_____
_____	_____	_____
_____	_____	_____
_____	_____	_____
_____	_____	_____

Totale _____ Sconto (a) _____ Contributo spese di spedizione (€ 5,00) Importo da pagare _____

(a) Sconti e agevolazioni: il Sistan, gli Enti pubblici e le Università usufruiscono di uno sconto del 20% solo se sottoscrivono l'abbonamento direttamente con l'Istat.

RICHIEDENTE

Cognome _____ Nome _____
 Ente _____ Qualifica _____
 Codice fiscale/ P. IVA | | | | | | | | | | | | | | | | | | | | | |
 Indirizzo _____ CAP _____ Città _____
 Prov. _____ Tel. _____ Fax _____
 E-mail _____
 Data _____ Firma _____

DESTINATARIO DEI PRODOTTI (SE DIVERSO DAL RICHIEDENTE)

Cognome _____ Nome _____
 Ente _____ Indirizzo _____
 CAP _____ Città _____ Tel. _____ Fax _____

MODALITÀ DI PAGAMENTO:

Gli importi dovranno essere versati dall'acquirente, **dopo il ricevimento della fattura**, sul c/c postale n. 619007, oppure con bonifico bancario c/o la Banca Nazionale del Lavoro, **indicando con chiarezza il numero, la data della fattura e il codice cliente**. Per i versamenti tramite bonifico bancario le coordinate sono: c/c n. 218050, ABI 01005.8, CAB 03382.9; via swift: B.N.L.I. IT RR, codice CIN K, codice anagrafico 63999228/j.

INFORMATIVA - I dati da lei forniti saranno utilizzati per l'esecuzione dell'ordine e per l'invio, da parte dell'Istat, di promozioni commerciali, senza alcun impegno da parte sua. Il trattamento dei dati avverrà nell'assoluto rispetto della disciplina dettata dal d.lgs. 196/2003; essi non verranno utilizzati per finalità diverse da quelle indicate e saranno trattati esclusivamente dai dipendenti dell'Istituto incaricati. Il titolare dei dati è l'Istituto nazionale di statistica, Via Cesare Balbo, 16 - 00184 Roma - tel. 064673.3266/68, fax 0646733477; responsabile del trattamento è il Direttore centrale per la diffusione della cultura e dell'informazione statistica, anche per quanto riguarda l'esercizio dei diritti dell'interessato di cui all'articolo 7 del d.lgs. 196/2003.

PVSP06

PIÙ INFORMAZIONI. PIÙ VICINE A VOI.

I Centri d'Informazione Statistica

Per darvi più servizi e per esservi più vicino l'Istat ha aperto al pubblico una rete di Centri d'Informazione Statistica che copre l'intero territorio nazionale. Oltre alla vendita di prodotti informatici e pubblicazioni, i Centri rilasciano certificati sull'indice dei prezzi, offrono informazioni tramite collegamenti con le banche dati del Sistema statistico nazionale (Sistan) e dell'Eurostat (Ufficio di statistica della Comunità europea), forniscono elaborazioni statistiche "su misura" ed assistono i laureandi nella ricerca e selezione dei dati.

Presso i Centri d'Informazione Statistica, semplici cittadini, studenti, ricercatori, imprese e operatori della pubblica amministrazione troveranno assistenza qualificata e un facile accesso ai dati di cui hanno bisogno. D'ora in poi sarà più facile conoscere l'Istat e sarà più facile per tutti gli italiani conoscere l'Italia. Per gli orari di apertura al pubblico consultare il sito www.istat.it nella pagina "Prodotti e servizi".

ANCONA *Corso Garibaldi, 78*
Telefono 071/5013090-1 Fax 071/5013085

BARI *Piazza Aldo Moro, 61*
Telefono 080/5789317 Fax 080/5789335

BOLOGNA *Galleria Cavour, 9*
Telefono 051/6566111 Fax 051/6566182

BOLZANO *Viale Duca d'Aosta, 59*
Telefono 0471/414000 Fax 0471/414008

CAGLIARI *Via Firenze, 17*
Telefono 070/34998700-1 Fax 070/34998732-3

CAMPOBASSO *Via G. Mazzini, 129*
Telefono 0874/604854-8 Fax 0874/604885-6

CATANZARO *Viale Pio X, 116*
Telefono 0961/507629 Fax 0961/741240

FIRENZE *Via Santo Spirito, 14*
Telefono 055/2393311 Fax 055/2393335

GENOVA *Via San Vincenzo, 4*
Telefono 010/58497201 Fax 010/542351

MILANO *Via Fieno, 3*
Telefono 02/806132214 Fax 02/806132205

NAPOLI *Via G. Verdi, 18*
Telefono 081/4930190 Fax 081/4930185

PALERMO *Via Empedocle Restivo, 102*
Telefono 091/7290915 Fax 091/521426

PERUGIA *Via Cesare Balbo, 1*
Telefono 075/5826411 Fax 075/5826485

PESCARA *Via Caduta del Forte, 34*
Telefono 085/44120511-2 Fax 085/4216516

POTENZA *Via del Popolo, 4*
Telefono 0971/377211 Fax 0971/36866

ROMA *Via Cesare Balbo, 11/a*
Telefono 06/46733102 Fax 06/46733101

TORINO *Via Alessandro Volta, 3*
Telefono 011/5166711 Fax 011/539412

TRENTO *Via Brennero, 316*
Telefono 0461/497801 Fax 0461/497813

TRIESTE *Via Cesare Battisti, 18*
Telefono 040/6702558 Fax 040/6702599

VENEZIA-MESTRE *Corso del Popolo, 23*
Telefono 041/5070811 Fax 041/5070835

La Biblioteca centrale

È la più ricca biblioteca italiana in materia di discipline statistiche e affini. Il suo patrimonio, composto da oltre 500.000 volumi e 2.700 periodici in corso, comprende fonti statistiche e socio-economiche, studi metodologici, pubblicazioni periodiche degli Istituti nazionali di statistica di tutto il mondo, degli Enti internazionali e dei principali Enti e Istituti italiani ed esteri. È collegata con le principali banche dati nazionali ed estere. Il catalogo informatizzato della biblioteca è liberamente consultabile in rete sul sito Web dell'Istat alla voce Biblioteca (www.istat.it).

Oltre all'assistenza qualificata che è resa all'utenza in sede, è attivo un servizio di ricerche bibliografiche e di dati statistici a distanza, con l'invio dei risultati per posta o via fax, cui i cittadini, gli studenti, i ricercatori e le imprese possono accedere.

È a disposizione dell'utenza una sala di consultazione al secondo piano

ROMA *Via Cesare Balbo, 16* Telefono 06/4673.2380 Fax 06/4673.2617

E-mail: biblio@istat.it

Orario: Piano secondo

da lunedì a venerdì 9.00 - 18.00



Popolazione

**Movimento migratorio
della popolazione residente
Iscrizioni e cancellazioni anagrafiche - Anni 2001-2002**

Il volume presenta i dati relativi alle iscrizioni e cancellazioni anagrafiche per trasferimento di residenza. Per ciascuno dei due anni in esame vengono riportati i dati sui movimenti migratori avvenuti all'interno del Paese e sui flussi con l'estero, oltre ad alcuni indicatori sintetici e alla serie storica per gli ultimi otto anni. Sul cd-rom allegato sono riportate, in formato Excel, alcune delle tavole statistiche presenti nelle precedenti edizioni dell'annuario, oltre a tavole che analizzano in maggior dettaglio i flussi migratori degli anni 2001 e 2002.

2A332006014000005

€ 25,00

ISBN 88-458-1320-7



9 788845 813207